Uitbreiding VDL Nedcar

Akoestisch onderzoek

projectnummer 432287
definitief revisie 4
22 juni 2020

Understanding today.
Improving tomorrow.

Uitbreiding VDL Nedcar

Akoestisch onderzoek

projectnummer 432287
documentnummer 1
definitief revisie 4
22 juni 2020

Auteurs
R.J.M. Pellegrom

Opdrachtgever
VDL Nedcar B.V.
Dr. Hub van Doorneweg 1
6121 RD BORN

Colofon

Projectgroep bestaande uit
S.M.O. Krutzen
L.M.J. Krutzen
B.M.P.M. Kuijpers
B. Bruijnen
K. Keijzers
R.J.M. Pellegrom

Tekstbijdragen
-

Fotografie
-

datum vrijgave	beschrijving revisie 4	goedkeuring	vrijgave
22-6-2020	Voorgelegd aan bevoegd gezag	G.A.O. Graaf	P.F.G.M. Kennes

Inhoudsopgave

		Blz.
1.1	Alternatieven	2
1.2	Voorkeursalternatief	3
2.1	Wet geluidhinder	9
2.1.1	Industrie	9
2.1.2	Wegverkeer	10
2.1.3	Cumulatie	12
2.1.4	Provinciaal geluidbeleid	12
2.2	Wet milieubeheer	12
2.3	Wet ruimtelijke ordening	13
3.1	Algemeen	15
3.2	Industrie	15
3.2.1	Representatieve bedrijfssituatie	16
3.2.1.1	Algemeen	16
3.2.1.2	Bestaande fabrieksgebouwen	16
3.2.1.3	Nieuwe fabrieksgebouwen	16
3.2.1.4	Logistieke activiteiten	17
3.2.2	Geluidruimte reservering Katoen Natie	19
3.3	Wegverkeer	19
3.4	Cumulatie	22
4.1	Geprognosticeerde geluidbelastingen en -toets	23
4.1.1	Equivalente geluidbelasting	23
4.1.2	Maximaal geluidniveau	28
4.2	Benodigde geluidmaatregelen	28
4.3	Overweging overige geluidmaatregelen	31
4.4	Impact op vigerende geluidzone	37
5.1	Berekening en toets geprognosticeerde geluidbelastingen	39
5.1.1	N276	39
5.1.2	N297	39
5.1.3	Aan de Linde	39
5.1.4	Uitstralingseffecten ex artikel 99, lid 2, Wet geluidhinder	40
5.2	Overweging geluidmaatregelen	40
5.3	In te zetten geluidmaatregelen	41
6.1	Berekening geprognosticeerde geluidbelastingen	42
6.2	Toets aan provinciaal beleid/goede ruimtelijke ordening	42
6.3	Aanvullende bovenwettelijke geluidmaatregelen	46
7.1	Industrie	51
7.2	Wegverkeerslawaai	52
7.3	Cumulatie	53
7.4	Overzicht van de in te zetten geluidmaatregelen	53

BIJLAGEN:

1. Rekenresultaten verkeerslawaai reconstructietoets N276, N297 en Aan de Linde
2. Rekenresultaten industrielawaai en cumulatie
3. Impressies geluidrekenmodel en uitgangspunten

1 Inleiding

Vooraf
Deze rapportage is met name geschreven voor inhoudelijk deskundigen, geeft op hoofdlijnen de van toepassing zijnde wet- en regelgeving weer en enkel voor zover deze specifiek op dit plan van toepassing is. Daar waar relevant is verwezen naar de gehanteerde wetsartikelen.

Bijlage 1 van het "Reken- en meetvoorschrift geluid 2012" schrijft voor welke informatie (in de bijlagen) opgenomen moet zijn in het kader van transparantie en reproduceerbaarheid. De omvang van de geluidberekeningen is dermate groot dat het opnemen van alle benodigde informatie in de bijlagen zal leiden tot meer dan 1.000 pagina's met tabellen/getallen, hetgeen het document niet alleen lijvig maar ook nagenoeg onleesbaar maakt. Om deze redenen is in de bijlagen enkel op hoofdlijnen – ter ondersteuning van de hoofdteksten – informatie opgenomen. Op verzoek is alle relevante detailinformatie van het akoestisch onderzoek op te vragen bij het bevoegd gezag, de Provincie Limburg, al dan niet voorzien van een toelichting.

Uitbreiding VDL Nedcar
VDL Nedcar is een gerenommeerde Nederlandse autofabriek die al ruim 50 jaar auto's bouwt op de locatie in Born. VDL Nedcar produceert auto's in opdracht van grote automerken. De fabriek in Born heeft één productielijn en produceert jaarlijks ongeveer 200.000 auto's. De huidige omgevingsvergunning (voor de activiteit milieu) laat een productie van 350.000 auto's per jaar toe. Bij het bedrijf werken momenteel ongeveer 6.000 werknemers, grotendeels in een tweeploegendienst. VDL Nedcar is daarmee één van de grootste werkgevers in Zuid-Limburg en een belangrijke factor in de Limburgse economie. Om deze rol structureel te behouden en te versterken is uitbreiding van de fabriek met een tweede productielijn noodzakelijk.

Met de beoogde uitbreiding wordt een productiecapaciteit gecreëerd van maximaal 400.000 auto's per jaar. Door de manier waarop de productie van de auto's plaatsvindt is uitbreiding van de productiecapaciteit alleen mogelijk door het bouwen van een complete nieuwe (tweede) productielijn. Door de uitbreiding met een tweede productielijn kan het huidige aantal werknemers toenemen. Daarnaast kan de uitbreiding leiden tot de komst van nieuwe toe-leveranciers en extra werkgelegenheid ten gevolge van investeringen voor de uitbreiding en van de bestedingen van de werknemers.

Effect op omliggende infrastructuur
De uitbreiding van de fabriek betekent ook een toename van de hoeveelheid verkeer, voor zowel de logistiek (aanvoer van grondstoffen en onderdelen en de afvoer van geproduceerde auto's) als mogelijk ook van het personeelsverkeer. De toename van verkeer heeft effect op de omliggende infrastructuur, met name op de aansluitingen van VDL Nedcar op de omliggende provinciale wegen N297 en N276. Daarnaast zijn er knelpunten die zich zullen manifesteren als gevolg van de autonome groei van het verkeer. Deze toename in verkeer door de fabrieksuitbreiding en de autonome groei van het verkeer is de aanleiding om een toekomst vast en robuust ontwerp van de omliggende infrastructuur te maken om de verkeersknelpunten aan te pakken.

Voorgenomen activiteit en te nemen besluiten
Deze beoogde ontwikkelingen samen zijn de voorgenomen activiteit. Om de ontwikkelingen mogelijk te maken moet een nieuw ruimtelijk plan (in dit geval een provinciaal inpassingsplan) worden vastgesteld en moeten vergunningen worden verleend. Ten behoeve van het aantonen van de uitvoerbaarheid van het PIP zijn diverse onderzoeken uitgevoerd, waaronder voorliggend akoestisch onderzoek.

In navolgende figuur is de globale ligging van de inrichting in beeld gebracht.



Figuur 1-1: De inrichting van VDL Nedcar te Born, gezien vanaf de rijksweg A2

1.1 Alternatieven

In het kader van het project zijn de volgende vijf alternatieven onderzocht:

Integrale alternatieven voor de m.e.r.-procedure	Fabrieksscenario (BCI Consultancy)	Infrastructuur
Alternatief 1A	Scenario 3.1	Variant A1 Aanpassing bestaande infra (2×1)
Alternatief 1B	Scenario 3.1	Variant A2 aanpassing bestaande infra (2×2)
Alternatief 1C	Scenario 3.1	Variant A3 Sober en doelmatige variant aanpassing bestaande infra (1×2)
Alternatief 2A	Scenario 3.1	Variant C2 (randweg 2x1)
Alternatief 2B	Scenario 3.1	Variant C3 Sober en doelmatige variant van randweg (1×2)

In alle alternatieven heeft het fabrieksterrein een gelijke indeling. De alternatieven A1 en A2 gaan uit van een ruime aanpassing van de infrastructuur, waarbij de N276 blijft liggen op het huidige tracé, maar deels wordt aangepast voor een vergroting van de capaciteit en de verkeersveiligheid. Ook bij alternatief A3 blijft de N276 liggen op het huidige tracé, maar is de aanpassing van de infrastructuur sober en doelmatig. Bij de drie alternatieven A1, A2 en A3 wordt er een ongelijkvloerse verbinding gemaakt over de N276 om het terrein aan de oostkant van de weg conflictvrij bereikbaar te maken vanaf het fabrieksterrein. De alternatieven A1, A2 en A3 zijn ook wel aangeduid als de alternatieven met een middenweg.

De alternatieven 2A en 2B gaan uit van het verschuiven van de N276 in oostelijke richting, tot naast de Geleenbeek. Bij deze alternatieven ontstaat een aaneengesloten fabrieksterrein, waardoor de ongelijkvloerse verbinding over de N276 niet nodig is. De alternatieven 2A en 2B zijn ook aangeduid als de randwegalternatieven. Van deze alternatieven is alternatief 2B een sobere en doelmatige invulling.

Alternatief 1A	Alternatief 1B	Alternatief 1C	Alternatief 2A	Alternatief 2B
Middenweg: N276 niet verplaatst			**Randweg: N276 verschuift**	
Oorspronkelijke uitgangspunten		Sober en doelmatig	Oorspronkelijke uitgangspunten	Sober en doelmatig

Bij de alternatieven 1A, 1B en 2A is het vanwege de verbreding van de N276 noodzakelijk enkele woningen te amoveren. Uit nader onderzoek kan blijken dat voor deze woningen (bij de sobere en doelmatige alternatieven) en mogelijk ook enkele andere woningen een afweging moet worden gemaakt of ze kunnen worden gehandhaafd gezien de geluidbelasting.

1.2 Voorkeursalternatief

Dinsdag 18 februari 2020 heeft besluitvorming plaatsgevonden over het voorkeursalternatief (VKA) “Provinciaal Inpassingsplan (PIP) Uitbreiding VDL Nedcar”. Gedeputeerde Staten hebben inhoudelijk-bestuurlijk de voorkeur uitgesproken voor de sobere en doelmatige variant van de Randweg, ofwel alternatief 2B zoals beschreven in de Notitie Reikwijdte Detailniveau (NRD) en Milieueffectrapportage (m.e.r.). Dit alternatief biedt de beste kansen voor VDL Nedcar om de automotive industrie in Limburg verder duurzaam te verankeren. Alternatief 2B is het alternatief dat uitgaat van fabrieksuitbreiding in het Sterrebos (ten noorden van de inrichting) en voor de infrastructuur uitgaat van een sobere en doelmatige variant van de Randweg.

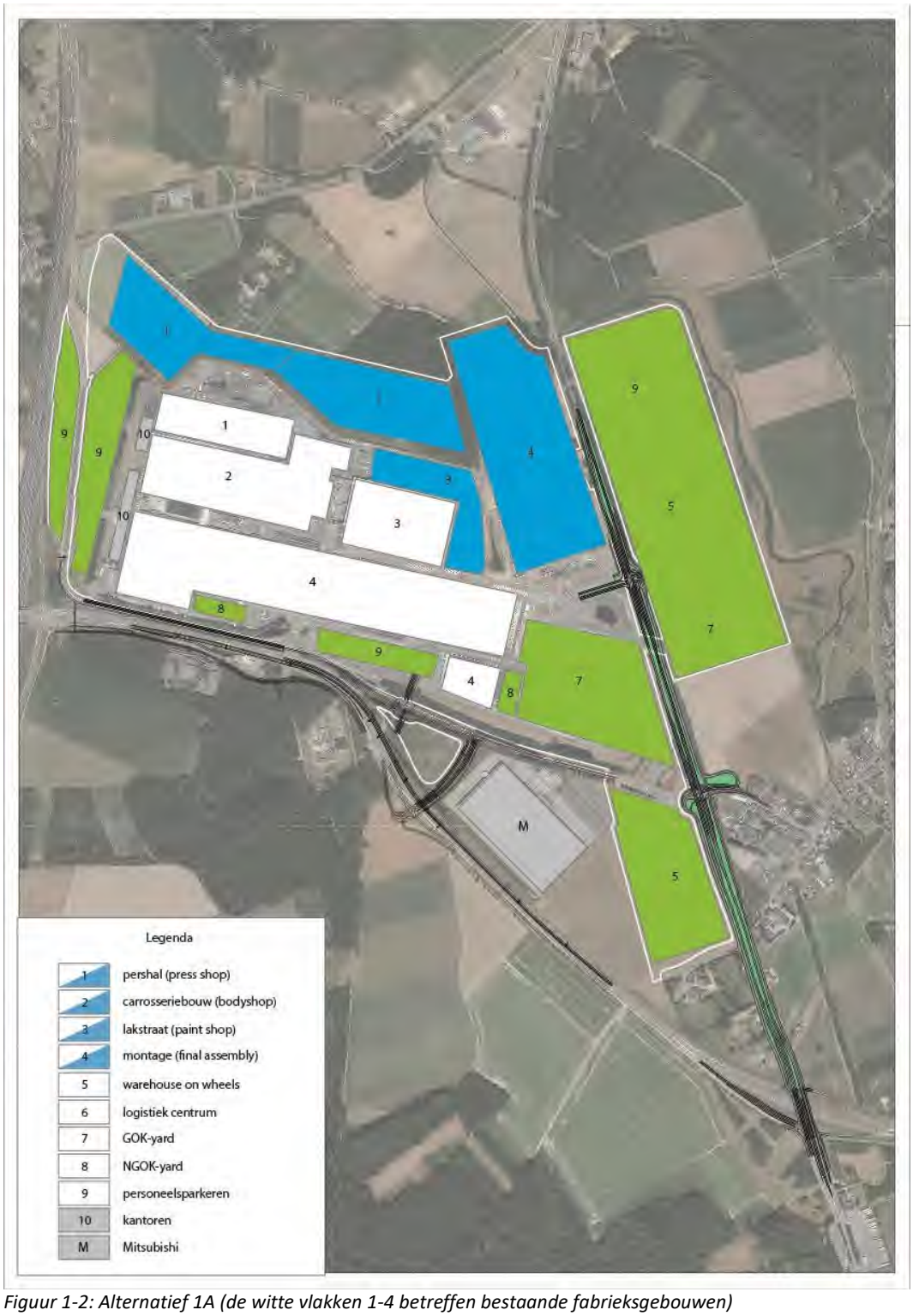

Figuur 1-2: Alternatief 1A (de witte vlakken 1-4 betreffen bestaande fabrieksgebouwen)

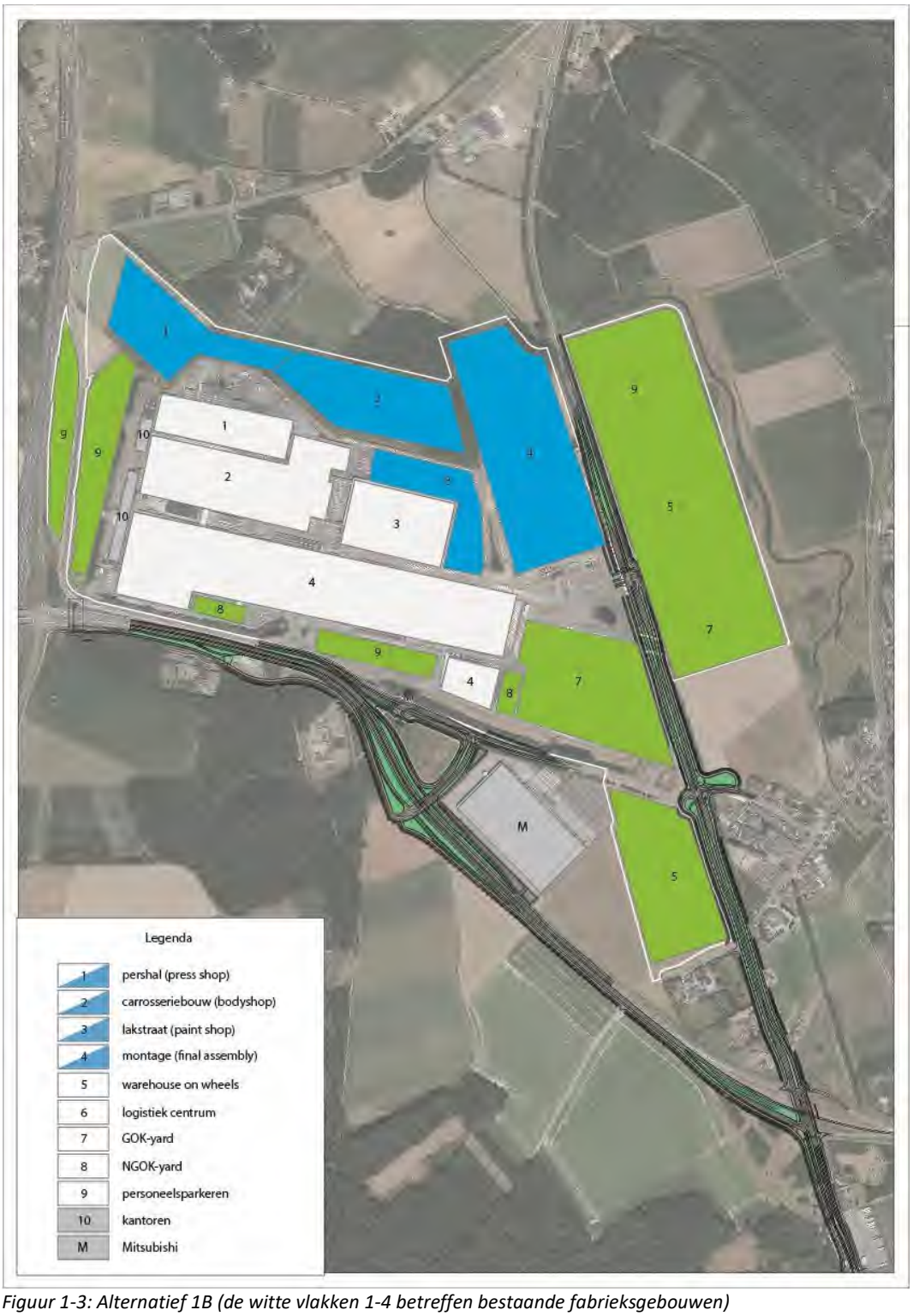

Figuur 1-3: Alternatief 1B (de witte vlakken 1-4 betreffen bestaande fabrieksgebouwen)

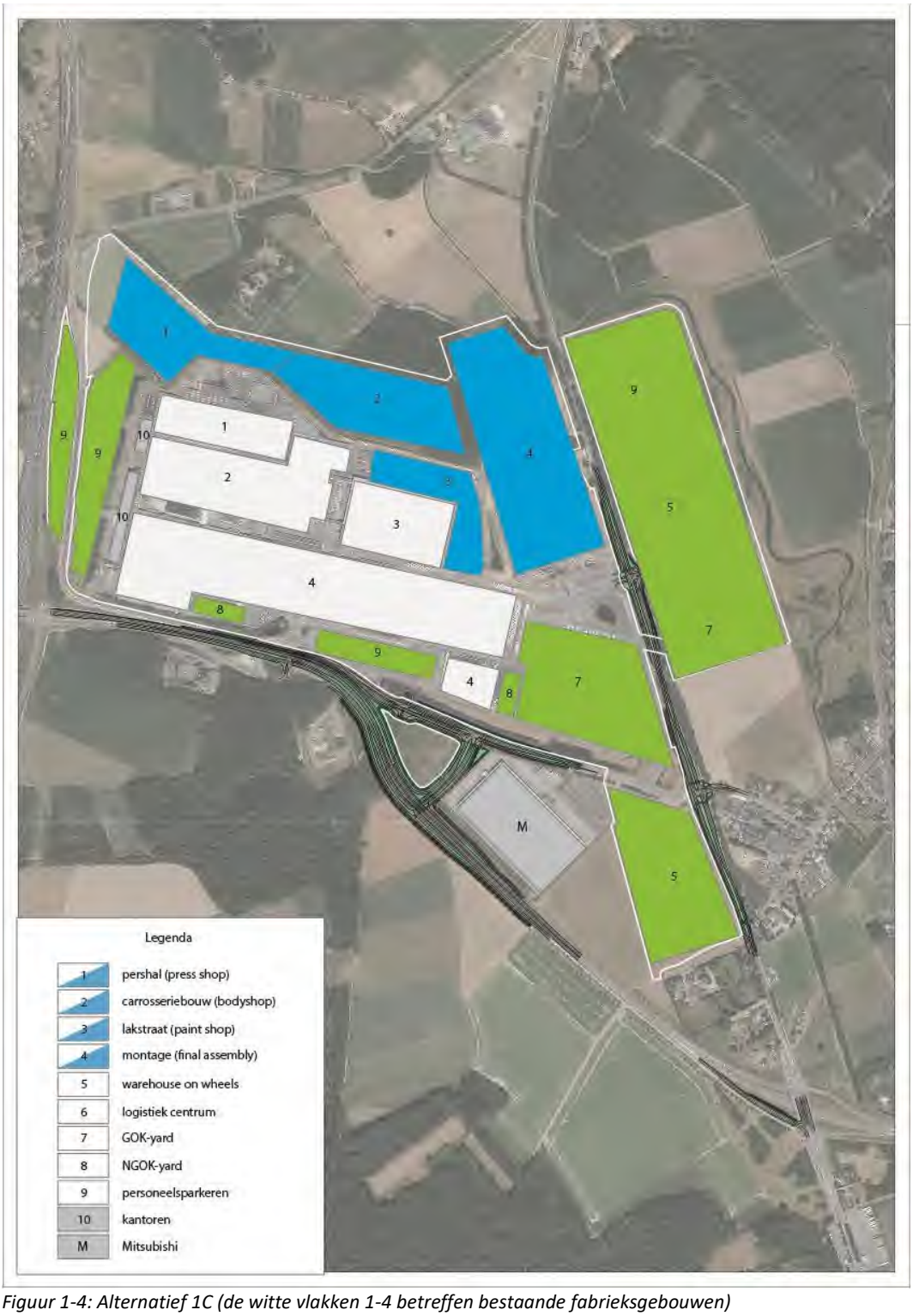

Figuur 1-4: Alternatief 1C (de witte vlakken 1-4 betreffen bestaande fabrieksgebouwen)



Figuur 1-5: Alternatief 2A (de witte vlakken 1-4 betreffen bestaande fabrieksgebouwen)

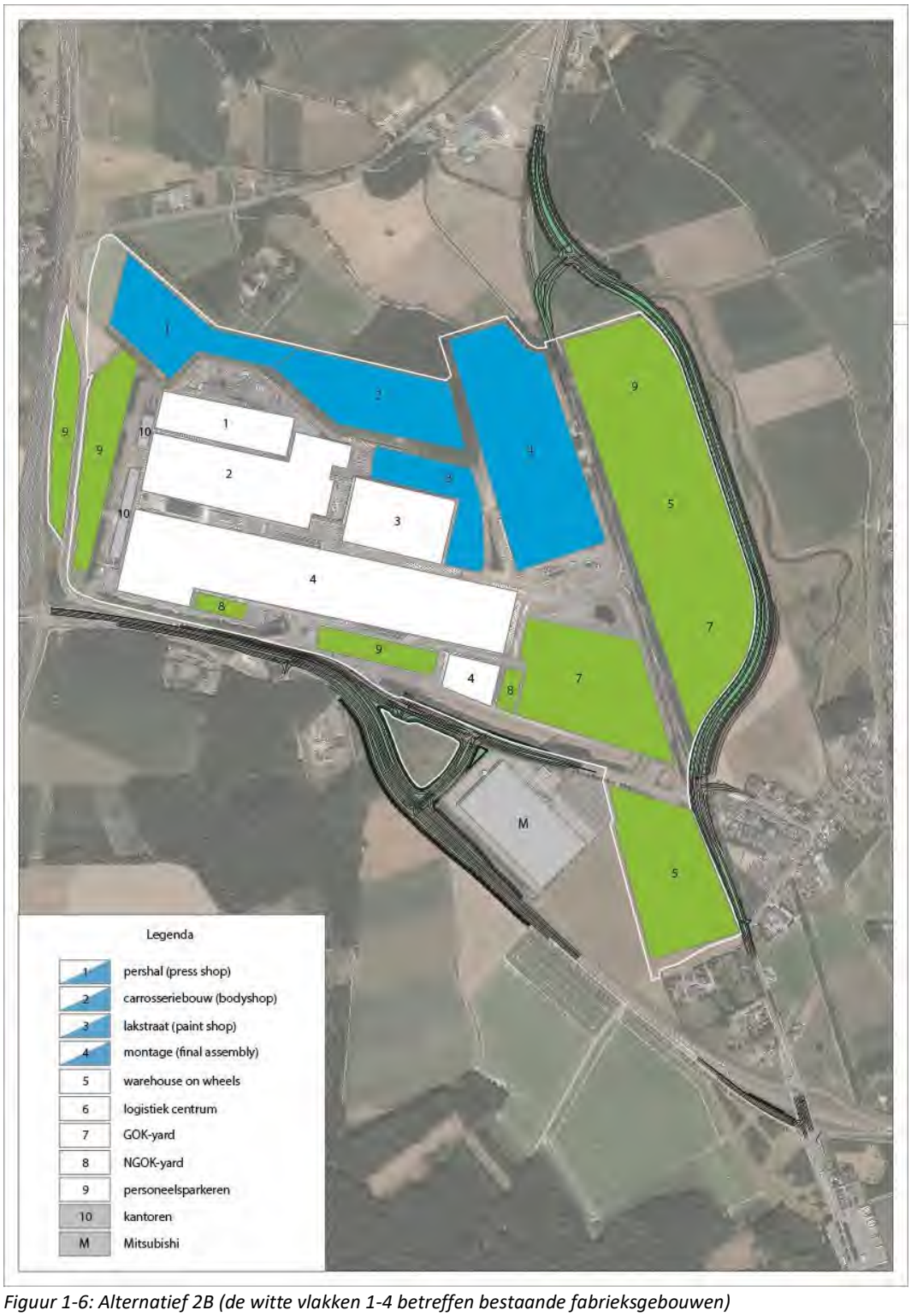

Figuur 1-6: Alternatief 2B (de witte vlakken 1-4 betreffen bestaande fabrieksgebouwen)

2 Wet- en regelgeving

2.1 Wet geluidhinder

2.1.1 Industrie

Voor Industriepark Swentibold, waarbinnen VDL Nedcar is gelegen, is d.d. 26 juni 2000 door de voormalige gemeenten Born en Susteren de wettelijke geluidzone vastgesteld. Deze geluidzone is opgenomen in de onderliggende bestemmingsplannen, en markeert de plaats waar het equivalente geluidsniveau vanwege het industrieterrein, veroorzaakt door de gezamenlijke inrichtingen, ten hoogste 50 dB(A) etmaalwaarde mag bedragen. Voor 300+ gevoelige gebouwen[1] geldt op grond van de Wet geluidhinder nu al een zogenaamde hogere waarde, variërend van 51 dB(A) t/m 60 dB(A). Op 4 adressen[2] na bedragen alle hogere waarden 55 dB(A) of minder. In bijlage 2 is een volledig overzicht opgenomen van alle vigerende hogere waarden.

Op voorhand staat al vast dat de uitbreiding van VDL Nedcar zal leiden tot een wijziging van de bestaande, in het jaar 2000 vastgestelde, geluidzone rond Industriepark Swentibold. Op het wijzigen van bestaande geluidzones is Hoofdstuk V, Afdeling 2, Wet geluidhinder van toepassing.

Voor woningen en andere geluidgevoelige bestemmingen binnen de bestaande geluidzone van het industrieterrein zijn op grond van de Wet geluidhinder verschillende grenswaarden van toepassing. Welke grenswaarde van toepassing is hangt af van het bouwjaar van de betreffende woning (of ander geluidgevoelig object), de geluidbelasting ten tijde van de eerdere zonevaststelling en of er eerder een hogere waarde voor de toegestane geluidbelasting is vastgesteld.

Bij wijziging van een bestaande zone kan de geldende grenswaarde worden verhoogd met maximaal 5 dB, met dien verstande dat de geluidbelasting voor geprojecteerde woningen en geprojecteerde andere geluidgevoelige gebouwen en terreinen niet hoger mag worden vastgesteld dan 55 dB(A). Voor bestaande woningen en andere bestaande geluidgevoelige gebouwen en terreinen mag de geluidbelasting niet hoger worden vastgesteld dan 60 dB(A). (Wet geluidhinder Artikel 55, lid 1 en 3, en Artikel 56, lid 1 en 3).

In Tabel 2-1 zijn de grenswaarden en maximaal toegestane geluidbelastingen per situatie samengevat.

[1] Op grond van artikel 57, lid 1, Wet geluidhinder geldt voor 236 woningen in Holtum van rechtswege een hogere waarde van 55 dB(A).
[2] Gouverneur Ruijs de Beerenbroucklaan 5 Holtum (57 dB(A)), Poolmolen 2 Susteren (58 dB(A)) en Wolfrath 1 & 3 (60 dB(A); Kasteel Wolfrath, sinds 2015 geheel in eigendom van VDL Nedcar).

Tabel 2-1 Overzicht van grenswaarden en ten hoogste toelaatbare geluidbelastingen voor gezoneeerde industrieterreinen

Situatie		Grenswaarde [dB(A)]	Ten hoogste toelaatbare geluidbelasting [dB(A)]
Bestaande woning, maar nog niet aanwezig (of in aanbouw) ten tijde van eerste zonevaststelling		50 of eerder vastgestelde hogere waarde	55
Bestaande woning en reeds in aanbouw of aanwezig ten tijde van eerste zonevaststelling	geluidbelasting ten tijde eerste zonevaststelling < 50	50 of eerder vastgestelde hogere waarde	55
Bestaande woning en reeds in aanbouw of aanwezig ten tijde van eerste zonevaststelling	geluidbelasting ten tijde eerste zonevaststelling > 50	55 of eerder vastgestelde hogere waarde	60
Woning nieuw te projecteren		50	55
Andere geluidgevoelige gebouwen en terreinen		50	55 - 60*

* Overeenkomstig artikel 2.2 van het Besluit geluidhinder is de maximaal vast te stellen hogere waarde voor andere geluidgevoelige gebouwen en terreinen 60 dB(A) voor onderwijsgebouwen, ziekenhuizen of verpleeghuizen en 55 dB(A) voor verzorgingshuizen, psychiatrische inrichtingen, kinderdagverblijven en geluidgevoelige terreinen.

Voor bestaande woningen die na wijziging van de geluidzone voor het éérst binnen de zone komen te liggen kan een hogere waarde worden vastgesteld van ten hoogste 60 dB(A) (Wet geluidhinder artikel 55, lid 4). Deze situatie doet zich echter niet voor bij de uitbreiding van VDL Nedcar omdat de geluidzone zal worden verkleind ten opzichte van de vigerende geluidzone.

2.1.2 Wegverkeer

Onderdeel van het project is de (gedeeltelijke) reconstructie van de provinciale wegen N276 en N297. Op een reconstructie van een weg, zoals bedoeld in artikel 1 Wet geluidhinder, zijn geluidgrenswaarden van toepassing. Ingevolge artikel 100, lid 1, Wet geluidhinder geldt een grenswaarde van 48 dB voor woningen welke op grond van artikelen 74 en 75 Wet geluidhinder en het provinciale beleid binnen de wettelijke en beleidsmatige geluidzone zijn gelegen. In het geval eerder een zogenaamde hogere waarde is vastgesteld dan geldt op grond van artikel 100, lid 2, Wet geluidhinder de laagste van de volgende twee waarden als de ten hoogste toelaatbare:

a. De heersende waarde;
b. De eerder vastgestelde waarde.

Een verhoging van de geluidbelasting ten opzichte van de hieruit voortvloeiende grenswaarde tot en met 1 dB nog is te allen tijde toegestaan (artikel 1 Wet geluidhinder).

Wanneer de verhoging 2 dB of meer bedraagt, dan kan op grond van artikelen 100a en 100b Wet geluidhinder een zogenaamde hogere waarde worden vastgesteld mits aan bepaalde criteria wordt voldaan. Die criteria zijn context gebonden, en hangen samen met de stedenbouwkundige situatie (stedelijk of buiten stedelijk), de historie van de weg en de vaststellingsdatum van een eerdere hogere waarde. Een enkele uitzondering daargelaten, komt het erop neer dat de verhoging 5 dB niet te boven mag gaan, en dat er een maximum is gesteld aan de vast te stellen hogere waarde. In bijlage 2 is per adres/toetspunt weergegeven welke grenswaarde en ten hoogste toelaatbare hogere waarde van toepassing zijn.

De verhoging van de geluidbelasting wordt op grond van het Reken- en meetvoorschrift geluid 2012 (en het provinciale beleid in dezen) bepaald door de geprognosticeerde geluidbelasting voor het tiende jaar na reconstructie van de weg (2034) te verminderen met de van toepassing zijnde grenswaarde. De grenswaarde is de laagste waarde van een eventuele eerder vastgestelde hogere waarde en de geluidbelasting van het jaar voorafgaand aan de reconstructie (2021; 'heersende waarde'[3]), met een ondergrens van 48 dB (de voorkeurswaarde). Bij de geluidtoets wordt nog geen rekening gehouden met het treffen van maatregelen (artikel 1 Wet geluidhinder).

Voor twee woningen in het onderzoeksgebied zijn al eerder hogere waarden vastgesteld:
- Aan de Linde 26 te Nieuwstadt: 54 dB vanwege de N276, en 58 dB vanwege de Aan de Linde;
- Kruisweide 17 te Nieuwstadt: 60 dB vanwege de N276.

Twee woningen in het onderzoeksgebied zijn vermeld in de zogenaamde BSV-lijst. Voor beide woningen is de N276 de maatgevende weg:
- Limbrichterstraat 59 te Nieuwstadt;
- Op de Baan 3 te Nieuwstadt;

Conform opgaaf van het Bureau Sanering Verkeerslawaai zijn deze twee woningen reeds opgenomen in een saneringsproject, en zijn deze woningen reeds gesaneerd.

Uitstralingseffect

Indien redelijkerwijs kan worden aangenomen dat de reconstructie van een weg zal leiden tot een toename van de geluidsbelastingen van 2 dB of meer vanwege andere wegen dan de te reconstrueren weg of – als een weg gedeeltelijk wordt gereconstrueerd – vanwege de niet te reconstrueren gedeelten daarvan, dient het akoestisch onderzoek tevens betrekking te hebben op die andere wegen of de niet te reconstrueren gedeelten van de betrokken weg (artikel 99, lid 2, Wet geluidhinder). Dit wordt ook wel het 'uitstralingseffect' genoemd. Op dergelijke uitstralingseffecten zijn geen geluidgrenswaarden van toepassing, maar dient het bevoegd gezag wel te beoordelen of dit niet tot onacceptabele situaties zal leiden.

[3] Het is gebruikelijk dat tiende jaar na openstelling van de weg wordt vergeleken met het jaar voorafgaand aan de reconstructie werkzaamheden. Op basis van het verschil tussen beide geluidbelastingen wordt getoetst aan de grenswaarden. Normaliter bestrijkt dit een tijdspanne van ten hoogste 11 jaren. Aangezien het exacte jaar van aanvang nog niet vaststaat is hier gekozen voor een worst-case benadering (tijdspanne van 13 jaren), rekening houdende met 2 extra jaren aan geprognosticeerde autonome verkeersgroei.

2.1.3 Cumulatie

Op grond van artikel 110f, lid 3, Wet geluidhinder dient er een onderzoek plaats te vinden naar de effecten van de samenloop van verschillende geluidbronnen (cumulatie), in het geval een hogere waarde zal worden vastgesteld. De Provincie Limburg dient aan te geven op welke wijze met de samenloop rekening is gehouden bij de treffen geluidmaatregelen. Hoe de Provincie Limburg hieraan invulling geeft is verwoord in haar geluidbeleid, dat is toegelicht in de volgende paragraaf.

2.1.4 Provinciaal geluidbeleid

Gedeputeerde Staten van Limburg hebben op 19 december 2013 beleidsregels vastgesteld inzake het vaststellen en wijzigen van hogere waarden ingevolge de Wet geluidhinder. De officiële naam van dit beleidsdocument luidt: “Beleidsregels vaststellen en wijzigen hogere waarden Wet geluidhinder”.

Voor het uitbreidingsplan van VDL Nedcar zijn met name de volgende beleidsregels relevant:

- Artikel 3: ‘een hogere waarde is enkel toegestaan wanneer de geluidsgevoelige bestemming ten minste één geluidluwe zijde heeft[4]’;
- Artikel 3: ‘Indien er sprake is van een dynamische omgeving met hoge geluidsbelastingen en de woning niet beschikt over een geluidsluwe zijde, wordt de hogere waarde slechts verleend indien deze geen wezenlijke verslechtering van het akoestisch klimaat teweeg brengt’;
- Artikel 4: ‘Indien aanvullende gevelisolatie is benodigd, dan wordt deze gedimensioneerd op basis van de gecumuleerde geluidsniveaus; uitzondering hierop in geval van bestaande situatie waarbij de hogere waarde niet leidt tot een verhoging van meer dan 1,50 dB van de cumulatieve geluidsbelasting (in dat geval isoleren op basis van de vastgestelde hogere waarde)’.

De Provincie Limburg kan van haar eigen beleid afwijken indien zij daartoe aanleiding ziet, en ook enkel wanneer er verzachtende omstandigheden zijn en/of zij andere belangen zwaarwegender acht. Afwijken van het beleid is enkel mogelijk op basis van een gedegen belangenafweging, en zal in het besluit expliciet moeten worden verwoord, zodat alle rechtstreeks belanghebbenden er tijdig kennis van kunnen nemen.

2.2 Wet milieubeheer

VDL Nedcar is een inrichting in de zin van de Wet milieubeheer. Daar waar de Wet geluidhinder enkel voorziet in geluidnormen voor de geluidbelasting veroorzaakt door de gezamenlijke inrichtingen, vloeien uit de Wet milieubeheer geluidnormen voort voor individuele inrichtingen. Aangezien VDL Nedcar een zogenaamde Type C inrichting is, gelden er geen generieke geluidnormen, maar dient het bevoegd gezag (Provincie Limburg) een maatwerk afweging te maken bij de beoordeling van de geluidimmissies, rekening houdende met de specifieke aspecten van de inrichting en die van de omgeving. De “Handreiking industrielawaai en

[4] Het geluidsniveau op deze gevel is niet hoger dan de voorkeursgrenswaarde voor elk van de te onderscheiden geluidsbronnen.

vergunningverlening; 1998" van het voormalige ministerie van VROM biedt een structuur voor de te maken afwegingen. Uit deze handreiking vloeit voort dat zolang er nog geen nota industrielawaai is vastgesteld (hier ook daadwerkelijk het geval) we gebruik maken van de oude systematiek van richt- en grenswaarden zoals die in de Circulaire Industrielawaai van 1979 was opgenomen. Bij het vaststellen van normen in het kader van de vergunningverlening zijn daarin drie elementen te onderscheiden, te weten:

1. Richtwaarden;
2. Grenswaarde van 50 dB(A);
3. Ontheffingen.

De richtwaarden zijn afhankelijk van de aard van het gebied en het activiteitenniveau, en van toepassing op het equivalente geluidniveau ('gemiddelde' geluidbelasting). Vanwege de relatief hoge geluidbelastingen die al worden veroorzaakt door de autosnelweg A2, en beide provinciale wegen N276 en N297, sluit de aard van VDL Nedcars woonomgeving het beste aan bij de typering 'woonwijk in de stad', waarop een richtwaarde van 50 dB(A) etmaalwaarde van toepassing is. Dit is tevens de algemeen geadviseerde grenswaarde. Een overschrijding (ontheffing) van deze grenswaarde is in sommige gevallen toelaatbaar tot 55 dB(A) op grond van een bestuurlijk afwegingsproces, waarbij de geluidbestrijdingskosten een belangrijke rol dienen te spelen.

Voor geluiden die kortstondig optreden (maximaal geluidniveau) beveelt de Circulaire Industrielawaai aan 10 dB als maximum verschil aan te houden tussen maximale geluidniveau en het equivalente geluidniveau. In gevallen waarin niet aan deze waarde kan worden voldaan, kunnen op basis van een afwijkingsbevoegdheid wegen bijzondere omstandigheden hogere maximale geluidniveaus worden vergund. Het wordt sterk aanbevolen om het maximale geluidniveau niet hoger vast te stellen dan:

- 70 dB(A) in de dagperiode (7-19 uur);
- 65 dB(A) in de avondperiode (19-23 uur);
- 60 dB(A) in de nachtperiode (23-7 uur).

Het beoordelingskader voor de zogenaamde indirecte geluidhinder, in het geval van VDL Nedcar is dat het inrichting gebonden verkeer op de openbare weg, zoals dat vastligt in de circulaire "Geluidhinder veroorzaakt door het wegverkeer van en naar de inrichting" van het voormalige ministerie van VROM d.d. 29 februari 1996, is niet van toepassing op inrichtingen gelegen op een gezoneerd industrieterrein. Wanneer dit wel het geval zou zijn, dan zou het speciale regime van de Wet geluidhinder, dat er onder meer van uitgaat dat een verruiming van de geluidruimte van de verkeersbewegingen op de openbare weg is toegestaan, worden doorkruist.

2.3 Wet ruimtelijke ordening

In de Wet ruimtelijke ordening zijn geen geluidnormen opgenomen. Wel dient er in lijn met artikelen 3.1 en 4.1/4.1a sprake te zijn van een zogenaamde 'goede ruimtelijke ordening'. Wat dat exact inhoudt ligt niet vast in de regelgeving. Uit jurisprudentie van de afgelopen jaren wordt duidelijk dat geluid ook een van de milieuthema's is die relevant geacht wordt bij het beoordelen van die 'goede ruimtelijke ordening'. Het komt er in feite op neer dat het bevoegd gezag – ook al wordt er voldaan aan kwantitatieve geluidnormen – nog separaat dient te motiveren dat er na de ontwikkeling van het plan nog steeds sprake zal zijn van een 'goede ruimtelijke ordening'. In lijn met het gedachtegoed van de 'goede ruimtelijke ordening' heeft de Provincie Limburg in haar geluidbeleid (zie ook paragraaf 2.1.4) enkele criteria opgenomen waaraan voldaan moet worden

om een acceptabele geluidkwaliteit te kunnen borgen, of om te voorkomen dat de geluidkwaliteit wezenlijk verslechterd.

3 Onderzoek aanpak

Dit hoofdstuk geeft een overzicht van de gehanteerde onderzoek aanpak, en de daarbij gebruikte uitgangspunten en verantwoording daarvan. Kenmerkend voor deze rapportage is dat deze voor meerdere gebruiksdoelen is geschreven, te weten:

- Het provinciaal inpassingsplan, nieuwe geluidzone en vast te stellen hogere waarden, en
- De omgevingsvergunning milieu.

3.1 Algemeen

Planontwerp
Het planontwerp is op hoofdlijnen beschreven in hoofdstuk 1. In essentie komt het erop neer dat VDL Nedcars akoestisch relevant areaal uitbreidt in de richting van Nieuwstadt en het ten noorden gelegen Sterrenbos. Onlosmakelijk verbonden hiermee zijn de aanpassingen aan de provinciale wegen N276 (en de aansluiting bij Aan de Linde) en N297.

Bijzondere bestemmingen
In het onderzoeksgebied (toelichting volgt in volgende paragrafen) bevinden zich drie geluidgevoelige bestemmingen waar iets bijzonders mee aan de hand is, te weten:

- Woning Op de Baan 4:
  Deze woning ligt binnen de nieuw geprojecteerde grens van VDL Nedcars inrichting, en bovendien binnen de grenzen van het gezoneerde industrieterrein Swentibold.
  VDL Nedcar is voornemens deze woning te verwerven, met het doel de woning te herbestemmen als niet-geluidgevoelig. Omdat het verwervingsproces nog niet is afgerond is deze woning wel nog opgenomen in de alle berekeningen en conclusies.
- (Kasteel) Wolfrath 1 en 3:
  Kasteel Wolfrath kent een enkelbestemming “Gemengd - 1”. Deze bestemming staat toe dat het kasteel gebruikt wordt voor wonen. Om deze reden is het kasteel meegenomen in de berekeningen en analyses.
- Woning Hasseltsebaan 100 (bedrijfspand Op de Vos):
  De woning Hasseltsebaan 100 is in gebruik als woning, echter is bewoning op grond van een beheer verordening niet toegestaan. De woning is daarmee niet geluidgevoelig en is niet meegenomen in de berekeningen en analyses.

3.2 Industrie

Uit het akoestisch onderzoek dat ten grondslag lag aan het m.e.r. deel A (‘de variantstudies’), en hetgeen ook de basis was voor de voorliggende rapportage, bleek dat – zonder aanvullende geluidmaatregelen – de geluidemissie van VDL Nedcar dermate hoog toeneemt, dat hiermee niet kan worden voldaan aan de ten hoogste toelaatbare geluidbelastingen uit de Wet geluidhinder. De oorzaak hiervoor lag voornamelijk in de verschuiving van het akoestisch relevante areaal in de richting van Nieuwstadt (op de terreinen die bekend staan als Yard-E en IPS) en een toename van het aantal logistieke activiteiten (in de buitenlucht).

De zoektocht naar een oplossing die werkbaar is voor VDL Nedcar en waarmee tevens zal worden voldaan aan de geluidgrenswaarden betrof een iteratief proces dat enkele maanden in beslag nam. Tijdens dit proces is in samenspraak met VDL Nedcar gezocht naar technische en

organisatorische maatregelen, gericht op het terugdringen van de geprognosticeerde geluidbelastingen, waarbij er tal van tussentijdse berekeningen zijn verricht. Deze rapportage beschrijft het eindresultaat van dit proces, zijnde een bedrijfsvoering waarmee kan worden voldaan aan de ten hoogste toelaatbare geluidbelastingen uit de Wet geluidhinder (paragraaf 2.1) en de grenswaarden die voortvloeien uit de Wet milieubeheer (paragraaf 2.2). Deze bedrijfsvoering is tevens de grondslag voor de aan te vragen omgevingsvergunning milieu en het vast te stellen provinciaal inpassingplan.

In paragraaf 3.2.1 is specifiek ingegaan om de maatregelen die nodig zijn om te kunnen voldoen aan de ten hoogste toelaatbare geluidbelastingen. In paragraaf 4.3 is ingegaan op geluidmaatregelen die wel in overweging werden genomen, maar (gemotiveerd) niet in het plan zijn opgenomen.

3.2.1 Representatieve bedrijfssituatie

3.2.1.1 Algemeen

Het uitgangspunt van alle berekeningen is dat VDL Nedcar in de toekomstige situatie zal werken met een zogenaamde vijfploegendienst (dag, avond en nacht, en op zaterdag en zondag), ook wel 24/7 genoemd.

De geluidemissie van de bestaande fabrieksgebouwen blijft ongewijzigd met de heersende situatie. Er komen nieuwe fabrieksgebouwen bij, gelijk qua aard en omvang met de bestaande fabrieksgebouwen, en de logistieke activiteiten op het buitenterrein zijn geheel opnieuw in kaart gebracht voor zowel de bestaande fabriek als de nieuwe fabriek.

Er zal geen sprake zijn van geluiden met een tonaal, impuls of muziek karakter, zoals bedoeld in de “Handreiking industrielawaai en vergunningverlening; 1998”. Ook zijn er geen geluidbronnen voorzien waarvan de verwachting is dat deze laagfrequent geluid veroorzaken. Alhoewel hoorbare menselijke stemgeluiden niet uit te sluiten zijn, is de kans dat stemgeluiden geluidhinder veroorzaken uiterst klein, aangezien de kleinste afstand tot een woning circa 75 m zal bedragen (nabij Op de Baan 22/24) en mede daardoor het immissieniveau dermate laag zal zijn dat naar verwachting het reeds aanwezige omgevingsgeluid van de N297 en N276 het stemgeluid zal maskeren.

3.2.1.2 Bestaande fabrieksgebouwen

De geluidemissie van de bestaande fabrieksgebouwen (zie Figuur 1-6) – inclusief de technische installaties die op het dak staan – is ongewijzigd overgenomen uit het zonebeheersmodel van de Provincie Limburg, dat correspondeert met de vigerende vergunning van VDL Nedcar. Hieraan ligt een gedegen akoestisch onderzoek ten grondslag dat door Cauberg-Huygen werd verricht, en dat is gebaseerd op geluidmetingen aan tal van geluidbronnen. Gedetailleerde informatie is opgenomen in het vergunningen dossier.

3.2.1.3 Nieuwe fabrieksgebouwen

Het detailontwerp van de nieuwe fabrieksgebouwen is nog niet gereed, evenals het ontwerp van alle technische installaties. De gebouwcontouren zijn wel bekend, evenals de beoogde functies. Voor de geluidemissie van de nieuwe fabrieksgebouwen is uitgegaan van een geluidvermogenniveau dat gekoppeld is aan het bijbehorende grondoppervlak, uitgedrukt in dB(A)/m^2. Dat betekent dat een groter gebouw qua grondoppervlak ook meer geluid emitteert.

Het geluidvermogenniveau is afgeleid van de werkelijke geluidemissie, zoals deze werd vastgesteld voor de bestaande fabrieksgebouwen, inclusief alle technische installaties (zie paragraaf 3.2.1.2). Dit geeft een reële prognose van de geluidemissie van de nieuwe fabriek. De verwachting is dat de geluidemissie te zijner tijd in werkelijkheid gelijk of lager is, wanneer nog aandacht wordt geschonken aan de toepassing van nieuwe – geluidarme – technische installaties (zie ook paragraaf 4.3).

Per afdeling/sector is het geluidvermogenniveau van alle individuele geluidbronnen van de bestaande fabrieksgebouwen logaritmisch gesommeerd, en omgerekend naar de eenheid dB(A)/m^2, waarbij er geen onderscheid werd gemaakt voor de beoordelingsperiode (dag/avond/nacht) vanwege continu-productie. Dit geluidvermogenniveau is vervolgens gehanteerd in de geluidberekeningen. Daarbij is zo gerekend dat de nieuwe gebouwen wel van invloed zijn op de afscherming en reflecties van geluid, maar niet van invloed zijn op de geluidemissie van het gebouw zélf.

Het voorgaande heeft geleid tot de volgende geluidvermogenniveaus:
- Carrosseriebouw: 57,1 dB(A)/m^2;
- Lakstraat: 62,0 dB(A)/m^2;
- Montage: 56,0 dB(A)/m^2;
- Pershal: 54,1 dB(A)/m^2.

Zie Figuur 1-6 voor een verbeelding van de nieuwe fabrieksgebouwen.

3.2.1.4 Logistieke activiteiten

Een significant onderdeel van VDL Nedcars geluidemissie is gerelateerd aan de logistieke activiteiten (rijden en manoeuvreren) op het buitenterrein met vrachtauto's, tugmasters en bestel- en personenauto's.

Het essentiële onderdeel van deze logistieke activiteiten, qua aantal en geluidemissie, betreft vrachtauto's en tugmasters. Toelevering van goederen geschiedt grotendeels met behulp van vrachtauto's. De geleverde goederen worden op het buitenterrein gestald in de trailer waarmee deze bezorgd werden (zogenaamde Warehouse On Wheels; op het IPS-terrein, het middelste deel van Yard-E en het oostelijke gedeelte van het bestaande bedrijfsterrein). Zodra de fabriek bevoorraad moet worden, wordt deze trailer door een tugmaster opgehaald, en wordt de geleegde trailer naar het afhaalpunt gebracht. De lege trailer wordt later weer door een vrachtauto opgehaald.

Een ander wezenlijk onderdeel van de logistieke activiteiten betreft het gereed product (de geproduceerde auto's), welke op het zuidelijke deel van Yard-E zullen worden geparkeerd. De

auto's rijden op eigen kracht vanuit de fabriek naar Yard-E, waar ze door een zogenaamde autotransporter (vrachtauto) worden opgehaald en afgevoerd in eenheden van (maximaal) 8 stuks. De bestuurder van de personenauto wordt in de tussentijd met behulp van een 'shuttlebus' terug gebracht naar het fabriek, waar hij/zij een nieuwe auto ophaalt.
Ook het parkeren van personenauto's door personeel neemt eveneens een wezenlijk deel van het areaal in beslag, en daarmee ook een aanmerkelijk deel in de geluidemissie. Hiervoor wordt het bestaande parkeerterrein benut aan de Dr. Hub van Doorneweg (aan de zijde van de autosnelweg A2), en wordt de parkeer capaciteit uitgebreid op het noordelijk deel van Yard-E en aan de zuidzijde nabij de Mitsubishi Avenue, waar een nieuw parkeerterrein komt en een nieuwe parkeergarage.

Het resterend deel van de logistieke activiteiten is akoestisch ondergeschikt aan het voorgaande, en heeft vooral betrekking op het komen en gaan van bezoekers, pakketbezorging, en afval ophaaldiensten.

In bijlage 3 is in detail verwoord welke te onderscheiden rijroutes er zijn, en welke voertuigaantallen zijn gehanteerd bij de geluidberekeningen. Op hoofdlijnen is het beeld als volgt:

- VDL Nedcar onderscheidt 14 routes op het terrein van hun inrichting, waarbij de bevoorrading van de productie het leeuwendeel van de afgelegde km's voor haar rekening neemt;
- VDL Nedcar heeft geprognosticeerd dat op een gemiddelde productiedag 1.153 goederen transporten op het terrein van de inrichting rijden. Daarvan zijn 238 stuks toe te rekenen aan uitgaande transporten (grotendeels afvoer van gereed product), 594 stuks aan intern transport van en naar de Warehouse On Wheels (bevoorrading), 100 stuks aan overig intern transport (o.a. afval en directe bevoorrading van de productie), en 221 stuks aan diverse interne transporten (o.a. projecten, catering, spoedbestellingen). Het merendeel van deze transporten geschiedt met vrachtauto's.
- Het voorgaande is in samenspraak met VDL Nedcar vertaald naar de zogenaamde – voor geluid maatgevende – 13^{e} dag, hetgeen heeft geleid tot de volgende aantallen vrachtautobewegingen op het terrein van de inrichting:
    - 728 stuks in de dagperiode (7-19 uur), en
    - 168 stuks in de avondperiode (19-23 uur), en
    - 146 stuks in de nachtperiode (23-7 uur).
- Voor de Warehouse On Wheels gebonden transporten is er van uitgegaan dat elke vrachtauto 1 minuut manoeuvreert op de laad- en loslocatie.
- Voor het parkeren van personenauto's is uitgegaan van de volgende aantallen per etmaal:
    - Yard-E (noordelijk deel) = 3.800 stuks;
    - Mitsubishi Avenue:
        - Parkeergarage = 2.915 stuks;
        - Nieuw parkeerterrein = 515 stuks;
    - Dr. Hub van Doorneweg = 3.260 stuks.

  Van deze voertuigen komt 63% in de dagperiode (7-19 uur), 12% in de avondperiode (19-23 uur) en 25% in de nachtperiode (23-7 uur).

N.B. Alhoewel de voertuigaantallen voor alle studies – onderdeel uitmakende van het Provinciaal InpassingsPlan en omgevingsvergunning – zijn gebaseerd op dezelfde uitgangspunten zijn er op

papier duidelijke verschillen te zien. Elk (milieu)thema heeft namelijk zijn eigen (wettelijk vastgelegde) beoordelingssystematiek en daarmee samenhangende beoordelingsperiode(s). Het door VDL Nedcar geprognosticeerde aantal voertuigbewegingen per jaar wordt daarom op verschillende wijzen vertaald naar de te toetsen representatieve bedrijfsvoering. Om deze reden zijn de gehanteerde voertuigaantallen in het geluidonderzoek bijvoorbeeld niet 1-op-1 te vergelijken met die van het onderzoek naar de luchtkwaliteit.

Bij de geluidberekeningen voor de logistieke activiteiten zijn de volgende algemene uitgangspunten gehanteerd:

- De rijsnelheid van voertuigen op Yard-E, IPS en de parkeerterreinen bedraagt 15 km/uur, en 30 km/uur op de overige terreindelen.
- Het geluidvermogenniveau L_{WAeq} van een vrachtauto en tugmaster bedraagt:
  - 102,6 dB(A) bij 30 km/uur (bron: artikel in vakblad Geluid d.d. maart 2019);
  - 99,1 dB(A) bij 15 km/uur (bron: artikel in vakblad Geluid d.d. maart 2019);
  - 95,6 dB(A) bij stilstand maar met ingeschakelde dieselmotor (bron: artikel in vakblad Geluid d.d. maart 2019);
- Het piekgeluidvermogenniveau L_{WApiek} van een vrachtauto en tugmaster bedraagt:
  - 109,1 dB(A) (bron: artikel in vakblad Geluid d.d. maart 2019);
  - 123,5 dB(A) in het geval van het laden van personenauto's op een autotransporter (bron: eigen geluidmeting ter plaatse d.d. 20 maart 2020);
- Het geluidvermogenniveau L_{WAeq} van een personenauto bedraagt:
  - 89,1 dB(A) bij 15 km/uur (bron: database softwarepakket Geomilieu v5.21);
- Het geluidvermogenniveau L_{WApiek} van een personenauto bedraagt 103,1 dB(A) (bron: eigen metingen).

3.2.2 Geluidruimte reservering Katoen Natie

Ten zuidoosten van Mitsubishi Europe, en ten westen van het IPS-terrein ligt een kavel braak dat vermoedelijk in gebruik genomen gaat worden door het bedrijf Katoen Natie. Bij de bepaling van de te wijzigingen geluidzone van het industrieterrein is voor dit kavel in overleg met de Provincie Limburg de volgende geluidruimte gereserveerd:

- 59,5 dB(A)/m^2 voor de dagperiode (7-19 uur);
- 54,5 dB(A)/m^2 voor de avondperiode (19-23 uur);
- 49,5 dB(A)/m^2 voor de nachtperiode (23-7 uur).

Bij de geluidberekeningen is reeds rekening gehouden met mogelijke geluidreflecties in een nog op te richten fabriekshal.

3.3 Wegverkeer

Het onderzoeksgebied is gedefinieerd in artikel 1 (definitie reconstructie van een weg), artikelen 74 en 75 (definitie geluidzone) Wet geluidhinder. Het onderzoeksgebied is in de lengterichting van het te reconstrueren wegvak met een lengte van 1/3^e zonebreedte verlengd. Er zijn drie wegvakken die fysiek worden gewijzigd[5] en waarvoor geldt dat er geluidgevoelige objecten zijn gelegen in het onderzoeksgebied, te weten:

1. N276, en

[5] De geluidberekeningen zijn gebaseerd op het wegontwerp dat is opgesteld door Kragten te Herten, genaamd "VARIANT 3.1.C2 RANDWEG.dwg" d.d. juli 2019.

2. N297, en
3. Aan de Linde (aansluiting met N276).

De N276 krijgt een nieuwe rondweg rondom de oostelijke zijde van VDL Nedcar. In de wettelijke geluidzone van het wegvak van de rondweg (250 m, want buiten stedelijk en 2 × 1 rijstroken) zijn geen geluidgevoelige objecten gelegen. Ten zuiden van deze rondweg, tussen Yard-E en de kruising met de N297, wordt het wegprofiel aangepast. Langs dat wegvak liggen wel geluidgevoelige objecten in de geluidzone. Voor die objecten is een geluidtoets verricht.

De N297 wordt ter hoogte van de aansluiting met de Dr. Hub van Doorneweg gewijzigd (in een nieuwe ongelijkvloerse kruising). Ter hoogte van deze wijzigingen bevinden zich echter geen geluidgevoelige objecten, en is een akoestisch onderzoek niet nodig. De aansluiting van de N297 met de N276 wordt eveneens gewijzigd, en daar liggen wel enkele geluidgevoelige objecten in de geluidzone (250 m, want buiten stedelijk en 2 × 1 rijstroken). Voor die aansluiting is wel een geluidtoets verricht.

De aansluiting van de Aan de Linde op de N276 wordt gewijzigd. In de geluidzone van deze weg (200 m, want stedelijk en 2 × 1 rijstroken) zijn enkele geluidgevoelige objecten gelegen, waarvoor een geluidtoets is verricht.

In Figuur 3-1 zijn de drie wettelijke onderzoeksgebieden weergegeven. In bijlage 1 is opgenomen welke geluidgevoelige objecten in het onderzoeksgebied zijn gelegen, en waarvoor een geluidtoets is verricht. Daarnaast is beoordeeld of bij de woningen buiten deze onderzoeksgebieden redelijkerwijs kan worden aangenomen dat de reconstructie van de wegen zal leiden tot een toename van 2 dB of meer (zie ook paragraaf 0 en 5.1.4).

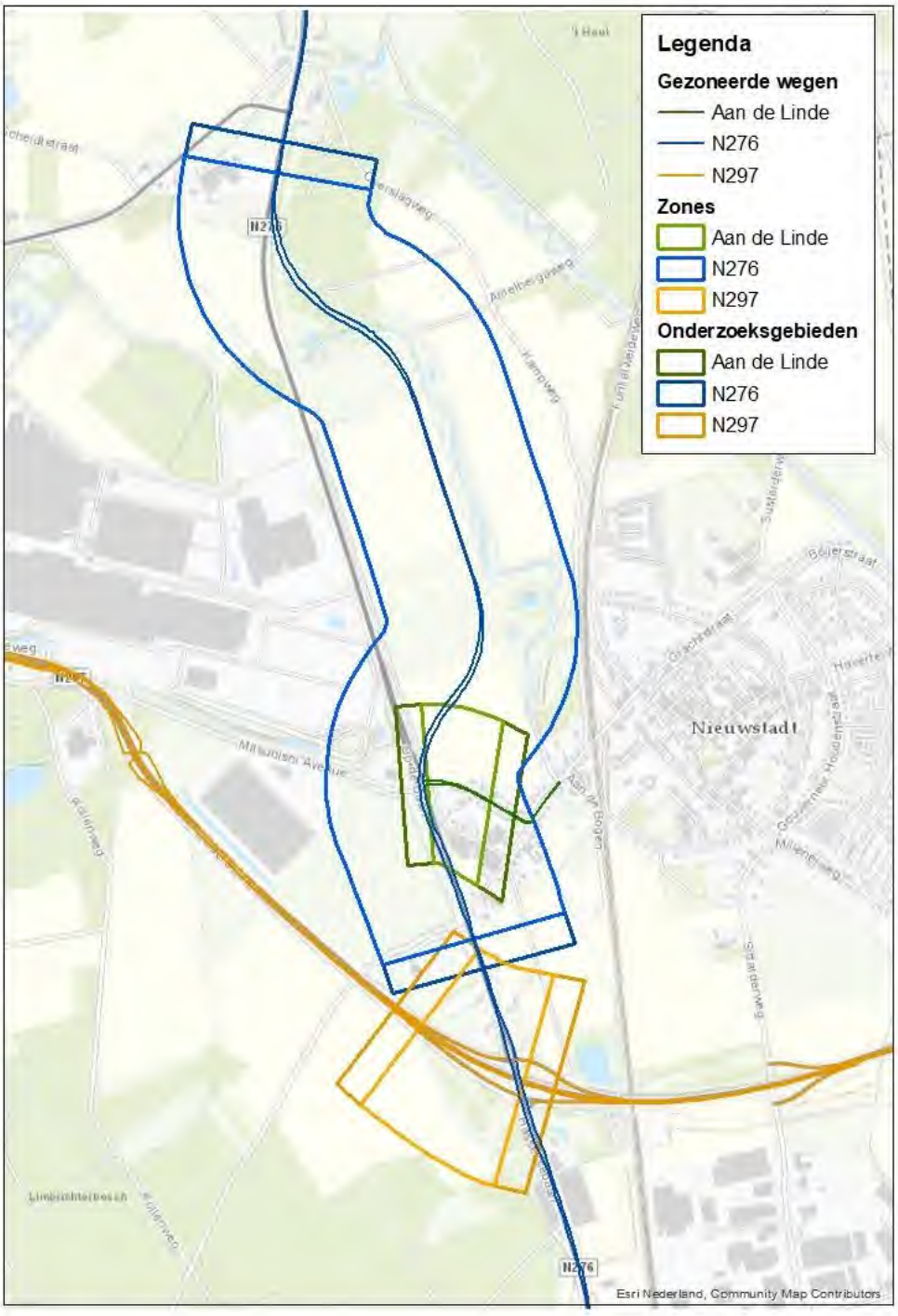

Figuur 3-1 Visualisatie onderzoeksgebieden van de drie te wijzigen wegen

N.B. In het kader van het MER-onderzoek is ook de geluidbelasting van alle overige geluidgevoelige gebouwen in de omgeving onderzocht. Die onderzoeksresultaten en bevindingen zijn separaat gerapporteerd.

3.4 Cumulatie

Voor elk geluidgevoelig object en/of bestemming waarvoor blijkt dat een hogere waarde moet worden vastgesteld is conform bijlage 1 van het “Reken- en meetvoorschrift geluid 2012” – per gevel en bouwlaag – geprognosticeerd wat de gecumuleerde geluidbelasting L_{CUM} [dB] zal zijn. Daarbij is rekening gehouden met de geluidbelasting vanwege industrieterrein Swentibold bij een volledig benutte geluidzone, en de spoorweg en verkeerswegen als gevolg waarvan de voorkeurswaarde wordt overschreden.

4 Industrie

4.1 Geprognosticeerde geluidbelastingen en -toets

4.1.1 Equivalente geluidbelasting

Uit de geprognosticeerde berekeningen voor de industrie blijkt dat de geluidbelasting, veroorzaakt door de gezamenlijke inrichtingen, bij 66 geluidgevoelige objecten niet kan voldoen aan de (voorkeurs)grenswaarde uit de Wet geluidhinder. De geluidbelastingen voldoen wel aan de ten hoogste toelaatbare geluidbelasting uit de Wet geluidhinder en de Circulaire Industrielawaai. Bij deze objecten zal de geluidbelasting variëren van 51 tot en met 55 dB(A).

De overschrijdingen hangen samen met de verschuiving van de akoestisch relevante activiteiten in de richting van Nieuwstadt (op de terreinen die bekend staan als Yard-E en IPS) en een toename van de logistieke activiteiten (in de buitenlucht). De woningen waarbij sprake is van een overschrijding van de geldende grenswaarden bevinden dan ook ten (zuid)oosten van het industrieterrein en zijn gelegen in en nabij Nieuwstadt. In alle gevallen gaat het om woningen die op het moment van vaststellen van de vigerende geluidzone, in juni 2000, een geluidbelasting vanwege het industrieterrein ondervonden die kleiner was dan 50 dB(A) etmaalwaarde en waarvoor aldus géén hogere waarde voor de geluidbelasting is vastgesteld. Voor deze woningen geldt daarom een grenswaarde, gelijk aan de voorkeurswaarde voor industrielawaai, van 50 dB(A) etmaalwaarde. Voor deze woningen moet een hogere waarde worden vastgesteld, en dient maatwerk te worden geleverd bij het opstellen van de geluidvoorschriften als onderdeel van de omgevingsvergunning milieu.

Bij één woning zal de geluidbelasting 64 dB(A) bedragen (Op de Baan 4; zie ook paragraaf 3.1 voor een nadere toelichting). De gronden waarop deze woning is gelegen maken onderdeel uit van het gezoneerde industrieterrein. Voor dergelijke woningen zijn geen formele geluidnormen van toepassing, maar dient wel te worden beoordeeld of er sprake zal zijn van een zogenaamde ‘goede ruimtelijke ordening’.

In Holtum, ten westen van de rijksweg A2, zal sprake zijn van een toename van het industriegeluid met circa 3 dB, in vergelijk met de referentiesituatie waarbij 200.000 auto’s per jaar worden geproduceerd. Ondanks deze toename hoeft er geen hogere waarde te worden vastgesteld, aangezien de geluidbelasting na uitbreiding van VDL Nedcar gelijk of lager zal zijn dan de op dit moment geldende grenswaarde. De verwachting daarbij is wel dat het industriegeluid grotendeels zal worden gemaskeerd door het reeds aanwezige geluid als gevolg van de rijksweg A2 en de lokale wegen, en dat de toename van het industrielawaai niet of nauwelijks zal worden waargenomen.
Daarnaast zal, in vergelijk met de autonome situatie, het verkeersgeluid afkomstig van de Holtummerweg-Gouverneur Ruijs de Beerenbroucklaan, in Holtum met gemiddeld 2,4 dB toenemen als gevolg van de planontwikkeling (gewijzigde verkeersstromen). Bij het merendeel van deze woningen is de geprognosticeerde geluidbelasting van de plansituatie – ondanks de toename - gelijk aan de voorkeurswaarde van 48 dB of lager. Bij 11 woningen langs deze weg zal de geluidbelasting meer dan 48 dB bedragen, maar is dat in de autonome situatie vrijwel bij elke

woning ook al het geval. De geluidbelasting van deze woningen zal variëren van 54 t/m 63 dB (als gevolg van de Holtummerweg-Gouverneur Ruijs de Beerenbroucklaan). Op deze geluidtoename is geen geluidnorm van toepassing, mede omdat het een 30 km/uur weg betreft.

Tabel 4-1 Overzicht van adressen waarvoor een hogere waarde moet worden vastgesteld vanwege industrieterrein Swentibold

Adres	Grenswaarde [dB(A)]	Hogere waarde [dB(A)]	Adres	Grenswaarde [dB(A)]	Hogere waarde [dB(A)]
Aan de Linde 11 Nieuwstadt	50	52	Kruisweide 19 Nieuwstadt	50	55
Aan de Linde 13 Nieuwstadt	50	52	Kruisweide 7 Nieuwstadt	50	52
Aan de Linde 13A Nieuwstadt	50	52	Kruisweide 7A Nieuwstadt	50	52
Aan de Linde 14 Nieuwstadt	50	51	Kruisweide 9 Nieuwstadt	50	52
Aan de Linde 15 Nieuwstadt	50	52	Kruisweide 9A Nieuwstadt	50	52
Aan de Linde 15A Nieuwstadt	50	52	Limbrichterstraat 10 Nieuwstadt	50	51
Aan de Linde 16 Nieuwstadt	50	51	Limbrichterstraat 18 Nieuwstadt	50	52
Aan de Linde 17 Nieuwstadt	50	52	Limbrichterstraat 27 Nieuwstadt	50	51
Aan de Linde 17A Nieuwstadt	50	52	Limbrichterstraat 28 Nieuwstadt	50	52
Aan de Linde 18 Nieuwstadt	50	52	Limbrichterstraat 30 Nieuwstadt	50	51
Aan de Linde 19 Nieuwstadt	50	53	Limbrichterstraat 31 Nieuwstadt	50	52
Aan de Linde 19A Nieuwstadt	50	53	Limbrichterstraat 36 Nieuwstadt	50	52
Aan de Linde 2 Nieuwstadt	50	52	Limbrichterstraat 37 Nieuwstadt	50	51

Adres	Grenswaarde [dB(A)]	Hogere waarde [dB(A)]	Adres	Grenswaarde [dB(A)]	Hogere waarde [dB(A)]
Aan de Linde 20 Nieuwstadt	50	52	Limbrichterstraat 38 Nieuwstadt	50	51
Aan de Linde 21 Nieuwstadt	50	53	Limbrichterstraat 39 Nieuwstadt	50	52
Aan de Linde 21A Nieuwstadt	50	53	Limbrichterstraat 40 Nieuwstadt	50	51
Aan de Linde 22 Nieuwstadt	50	53	Limbrichterstraat 41 Nieuwstadt	50	51
Aan de Linde 23 Nieuwstadt	50	54	Limbrichterstraat 43 Nieuwstadt	50	52
Aan de Linde 23A Nieuwstadt	50	54	Limbrichterstraat 44 Nieuwstadt	50	51
Aan de Linde 24 Nieuwstadt	50	52	Limbrichterstraat 45 Nieuwstadt	50	51
Aan de Linde 26 Nieuwstadt	50	54	Limbrichterstraat 45A Nieuwstadt	50	51
Aan de Linde 3 Nieuwstadt	50	52	Limbrichterstraat 47 Nieuwstadt	50	52
Aan de Linde 5 Nieuwstadt	50	51	Limbrichterstraat 48 Nieuwstadt	50	51
Aan de Linde 7 Nieuwstadt	50	51	Limbrichterstraat 49 Nieuwstadt	50	53
Aan de Linde 9 Nieuwstadt	50	52	Limbrichterstraat 49A Nieuwstadt	50	52
Delweide 13 Nieuwstadt	50	52	Limbrichterstraat 51 Nieuwstadt	50	52
Delweide 15 Nieuwstadt	50	51	Limbrichterstraat 54 Nieuwstadt	50	51
Kruisweide 11 Nieuwstadt	50	52	Limbrichterstraat 56 Nieuwstadt	50	51
Kruisweide 11A Nieuwstadt	50	52	Limbrichterstraat 6 Nieuwstadt	50	51

Adres	Grenswaarde [dB(A)]	Hogere waarde [dB(A)]	Adres	Grenswaarde [dB(A)]	Hogere waarde [dB(A)]
Kruisweide 13 Nieuwstadt	50	52	Limbrichterstraat 60 Nieuwstadt	50	52
Kruisweide 13A Nieuwstadt	50	52	Limbrichterstraat 62 Nieuwstadt	50	53
Kruisweide 15 Nieuwstadt	50	53	Op de Baan 26 Born	50	52
Kruisweide 17 Nieuwstadt	50	55	Reinald van Gelrestraat 60 Nieuwstadt	50	51



Figuur 4-1 Locaties waar in de eindsituatie niet aan de (voorkeurs)grenswaarde wordt voldaan.

Voor de beeldvorming is voor een aantal markante adressen rondom het terrein van VDL Nedcar inzichtelijk gemaakt welke geluidbronnen maatgevend zijn en in welke mate zij bijdrage aan de eengetalswaarde van de geluidbelasting. Vanwege het grote aantal geluidbronnen (enkele duizenden) zijn deze ten behoeve van de verbeelding onderverdeeld in drie categorieën:

1. Bestaande fabrieksgebouwen inclusief de bijbehorende technische installaties, en

2. Nieuwe fabrieksgebouwen inclusief de bijbehorende technische installaties, en
3. Het totaal van logistieke activiteiten op het buitenterrein (voertuigen).

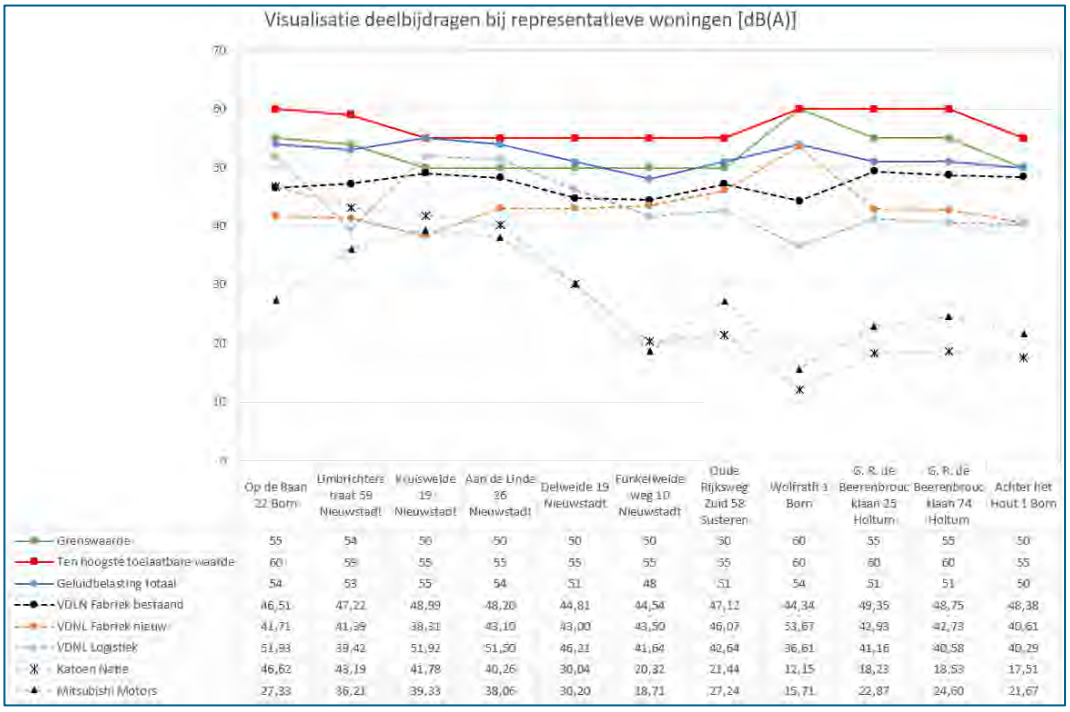

	Op de Baan 22 Born	Limbrichterstraat 59 Nieuwstadt	Kruisweide 19 Nieuwstadt	Aan de Linde 26 Nieuwstadt	Delweide 19 Nieuwstadt	Funkelweideweg 10 Nieuwstadt	Oude Rijksweg Zuid 58 Susteren	Wolfrathl 1 Born	G. R. de Beerenbroucklaan 25 Holtum	G. R. de Beerenbroucklaan 74 Holtum	Achter het Hout 1 Born
Grenswaarde	55	54	56	50	50	50	50	60	55	55	50
Ten hoogste toelaatbare waarde	60	59	55	55	55	55	55	60	60	60	55
Geluidbelasting totaal	54	53	55	54	51	48	51	54	51	51	50
VDLN Fabriek bestaand	46,51	47,22	48,89	48,20	44,81	44,54	47,12	44,34	49,35	48,75	48,38
VDNL Fabriek nieuw	41,71	41,39	38,31	43,10	43,00	43,50	46,07	53,67	42,93	42,73	40,61
VDNL Logistiek	51,33	39,42	51,92	51,50	46,21	41,64	42,64	36,61	41,16	40,58	40,29
Katoen Natie	46,62	43,19	41,78	40,26	30,04	20,32	21,44	12,15	18,23	18,53	17,51
Mitsubishi Motors	27,33	36,21	39,33	38,06	30,20	18,71	27,24	15,71	22,87	24,60	21,67

Figuur 4-2 Visualisatie van de deelbijdragen van de geluidbronnen bij enkele representatieve woningen.



Figuur 4-3 Locatie van de representatieve woningen uit Figuur 4-2.

In Figuur 4-2 en Figuur 4-3 is te zien dat rondom het terreindeel IPS de deelbijdragen van de logistieke activiteiten maatgevend zijn. Ten oosten van het terreindeel Yard-E zijn de deelbijdragen van de bestaande fabriek, nieuwe fabriek en die van de logistieke activiteiten van dezelfde orde grootte. Bij Kasteel Wolfrath zal de nieuwe fabriek maatgevend zijn. Ten westen van de autosnelweg A2, in Holtum en Born, is en blijft de bestaande fabriek maatgevend.

4.1.2 Maximaal geluidniveau

De maatgevende piekgeluid-bronnen zijn het laden van personenauto's op een autotransporter en het manoeuvreren van vrachtauto's en tugmasters.

Aan de zijde van Nieuwstadt leidt het laden van personenauto's tot een maximaal geluidniveau L_{Amax} van 63 dB(A) in de dag- en avondperiode (19-23 uur) en 59 dB(A) in de nachtperiode (23-7 uur). Zie ook de nadere toelichting in paragraaf 4.2, aangezien er een beperkende randvoorwaarde ligt op het gebruik van het zuidelijke deel van terreindeel Yard-E.
Het manoeuvreren van vrachtauto's leidt tot een maximaal geluidniveau L_{Amax} van 59 dB(A) in zowel de dag-, avond- als nachtperiode.

Met het voorgaande wordt niet voldaan aan de streefwaarde (equivalente geluidbelasting + 10), maar wel aan de maximaal te vergunnen 70/65/60 dB(A) voor de dag-, avond- en nachtperiode.

Aan de zijde van Holtum (aan de noordzijde van de Gouverneur Ruijs de Beerenbroucklaan) bedraagt het geprognosticeerde maximale geluidniveau 41/41/41 dB(A) voor de dag-, avond- en nachtperiode, waarmee overal aan de streefwaarde zal worden voldaan. Dit maximale geluidniveau zal worden veroorzaakt door de personenauto's op de parkeerplaats aan de Dr. Hub van Doorneweg.

In bijlage 2 is een gedetailleerd overzicht opgenomen van het geprognosticeerde maximale geluidniveau L_{Amax} per adres.

4.2 Benodigde geluidmaatregelen

De geprognosticeerde geluidbelastingen – zoals beschreven in paragraaf 4.1 en zoals opgenomen in bijlage 2 – zijn alleen mogelijk wanneer de volgende technische en organisatorische maatregelen worden getroffen door VDL Nedcar:

1. Instellen van een maximum snelheid op het bestaande terreindeel van de inrichting.
2. Het verplaatsen van de locatie waar goederen inkomen en uitgaan, en de administratieve afhandeling plaatsvindt.
3. Aanhouden van een minimale afstand tot woningen voor piekgeluid gevoelige activiteiten.
4. Uitschakelen van een akoestische achteruitrijsignalering.

Ad.1. Maximum snelheid invoeren.
De geluidemissie van het transport op de terreindelen Yard-E en IPS dragen in belangrijke mate bij aan de geluidimmissies bij de woningen in Nieuwstadt. Er is in de geluidberekeningen rekening gehouden met het geluidvermogenniveau voor twee verschillende rijsnelheden (zie ook

paragraaf 3.2.1.4). Deze geluidvermogenniveaus zijn essentieel om te kunnen voldoen aan de ten hoogste toelaatbare geluidbelastingen. Vandaar dat het van belang is dat VDL Nedcar op het terrein van de inrichting een maximum snelheid instelt (duidelijk zichtbaar en handhaafbaar):

- 15 km/uur voor alle zogenaamde Warehouse On Wheels op de terreindelen IPS, Yard-E en het oostelijke deel van het bestaande terrein, én alle parkeerterreinen, en
- 30 km/uur voor alle overige terreindelen. Met name deze maximum snelheid is essentieel als geluidmaatregel, aangezien bij hogere rijsnelheden het geluidvermogenniveau significant zal toenemen, en daarmee een bedreiging vormt voor het kunnen voldoen aan de in de vergunning op te nemen geluidnorm.

Ad.2. Het verplaatsen van de goederenontvangst.
In de toekomstige situatie was oorspronkelijk voorzien dat de ontvangst en uitgifte van goederen plaats zou vinden ter hoogte van de T-kruising van de Mitsubishi Avenue met de N276. Een deel van het terrein dat nu openbaar is, en onderdeel uitmaakt van de Mitsubishi Avenue en de openbare ruimte, wordt in de toekomst onderdeel van de inrichting van VDL Nedcar. Deze locatie is uiterst geschikt voor de ontvangst van goederen, en het (tijdelijk) parkeren van vrachtauto's van toeleveranciers. Akoestisch gezien is deze locatie echter niet geschikt hiervoor (tenzij de gehele locatie – met een oppervlak van > 30.000 m^2 – geheel overkapt wordt met gesloten gevels aan de zijde van Nieuwstadt). De afstand tot de voor geluid maatgevende woningen (Aan de Linde) is dermate klein dat met een logistiek centrum op deze locatie niet kan worden voldaan aan de ten hoogste toelaatbare geluidbelasting. In nauw overleg met VDL Nedcar zijn een aantal alternatieve locaties onderzocht, waarbij gekozen is voor verplaatsing naar de onbenutte strook langs de Mitsubishi Avenue en ten zuiden van de bestaande testbaan. Die strook is circa 30 m breed, en dient geëgaliseerd te worden om te kunnen volstaan als parkeerplaats/weg. De huidige afscherming van de testbaan (bedoeld om spotters op afstand te houden) in de vorm van een wal en groenvoorziening komt daarmee te vervallen. Hiervoor komt een gesloten wand van ten minste 4,0 m hoog en over de gehele lengte van de testbaan in de plaats. Deze wand heeft geen geluid afschermende functie, maar is in de berekeningen wel meegenomen vanwege mogelijk nadelige geluidreflecties.

N.B. Het is verder van belang dat langs de N276 géén verbindingsweg tussen IPS en het bestaande bedrijfsterrein wordt aangebracht, ook al is dat om logistieke redenen wellicht handig of gewenst. De afstand tot de maatgevende woningen (Aan de Linde) is namelijk te klein om aan de oostzijde van de verbinding geluidrelevante activiteiten te ontplooien (met name in de nacht tussen 23-7 uur).

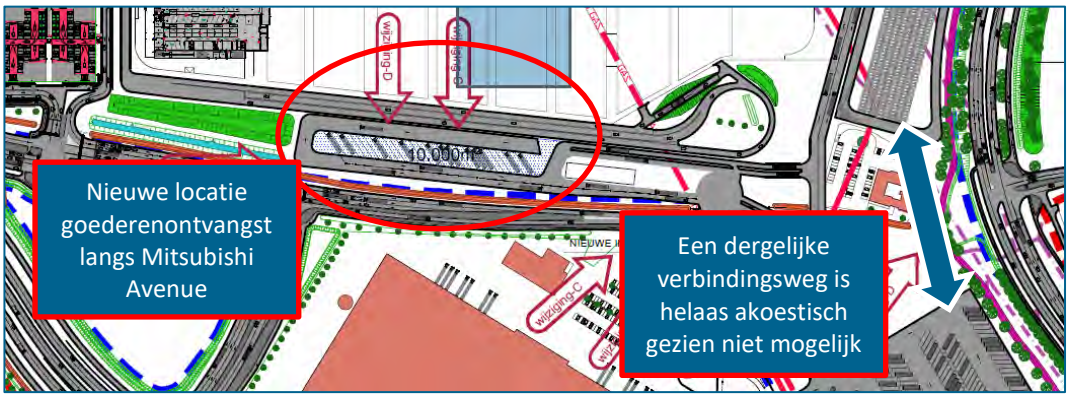

Figuur 4-4 Visualisatie van de nieuwe locatie voor de goederenontvangst.

Ad.3. Minimale afstanden voor piekgeluid gevoelige activiteiten.
Het piekgeluidvermogenniveau L_{WApiek} van het manoeuvreren met vrachtauto's en tugmasters, en die van het laden van personenauto's op een autotransporter is dermate hoog dat bepaalde afstanden tot geluidgevoelige objecten/bestemmingen in acht moeten worden genomen, ter voorkoming van overschrijdingen van de grenswaarde in de nachtperiode. VDL Nedcar zal hiermee rekening moeten houden bij het inrichten van het terrein. De minimaal aan te houden afstanden tot geluidgevoelige objecten/bestemmingen bedragen:

- Het laden van personenauto's op een autotransporter:

- Avondperiode (19-23 uur): 210 m;
- Nachtperiode (23-7 uur): 350 m;

- Het manoeuvreren met een vrachtauto of tugmaster:
  - Avondperiode (19-23 uur): n.v.t.;
  - Nachtperiode (23-7 uur): 75 m.



Figuur 4-5 Op het paars gearceerde deel mogen wel in de dag- en avondperiode (7-23 uur) personenauto worden geladen op een autotransporter, maar niet in de nachtperiode (23-7 uur).

Ad.4. Uitschakelen van een akoestische achteruitrijsignalering.
Als er sprake is van geluid met een tonaal karakter dient er op de equivalente geluidsbelasting vanwege de gehele inrichting in de betreffende etmaalperiode een toeslagfactor van 5 dB in rekening worden gebracht. Conform de “Handleiding meten en rekenen industrielawaai; 1999” dient deze toeslagfactor te worden toegepast voor dat deel van de tijd dat er sprake is van tonaal geluid.
Het (piep)geluid van een achteruitrijsignalering van een voertuig heeft doorgaans een tonaal karakter (zuivere toon), en zal – gezien de relatief korte afstand tot de omliggende woningen in Nieuwstadt – akoestisch herkenbaar zijn. Uit ervaring bij vergelijkbare logistieke centra blijkt dat bewoners dit doorgaans als hinderlijk ervaren. Dat is ook de reden dat de wetgever heeft bepaald dat in dergelijke gevallen een toeslag van toepassing is.

Gezien het grote aantal vrachtauto's dat VDL Nedcar zal bezoeken is de tijd dat sprake zal zijn van tonaal geluid dermate lang dat die toeslag van 5 dB er voor zorgt dat niet meer kan worden voldaan aan de ten hoogste toelaatbare geluidbelasting. Dit maakt dat akoestische achteruitrijsignaleringen uitgesloten moeten worden.

VDL Nedcars eigen transportmiddelen zijn nu al niet voorzien van een akoestische achteruitrijsignalering.

Een akoestische achteruitrijsignalering is niet verplicht in de landen van de Europese Unie. Als een vrachtauto voorzien is van een akoestische achteruitrijsignalering dan is deze technisch uit te schakelen. VDL Nedcar zal er daarom op moeten toezien dat bij het betreden van het terrein van de inrichting eventuele akoestische signaleringen worden uitgeschakeld. Wij adviseren om dit duidelijk met bebording aan te duiden bij de entree, en op te nemen in standaard instructies voor chauffeurs en eventuele contracten met transporteurs.

N.B. Een akoestische achteruitrijsignalering wordt natuurlijk niet voor niets gemonteerd. Het betreft een veiligheidsmaatregel. Het is daarom van belang dat – indien nodig – VDL Nedcar aanvullende veiligheidsmaatregelen treft.

4.3 Overweging overige geluidmaatregelen

Zoals in hoofdstuk 3 is beschreven bleek uit het m.e.r. deel A dat zonder aanvullende geluidmaatregelen niet kan worden voldaan aan de geluid grenswaarden. In paragraaf 4.2 zijn de geluidmaatregelen beschreven die ten minste getroffen moeten worden. In het proces na afronding van het m.e.r. deel A en deze rapportage zijn in nauw overleg met VDL Nedcar meerdere geluidmaatregelen overwogen, maar die boden niet altijd soelaas of waren omwille van technische en/of organisatorische redenen niet haalbaar. In deze paragraaf is beschreven welke geluidmaatregelen wel in overweging zijn genomen, en waarom ze de eindstreep al dan (nog) niet hebben gehaald. Het betreft de volgende geluidmaatregelen:

1. Elektrisch aangedreven transport.
2. Geluid afschermende voorzieningen.
3. Verschuiving van logistieke activiteiten tussen beoordelingsperiodes.
4. Verdere concentratie van piekgeluid-gevoelige activiteiten.
5. Andere terreinindeling.
6. Geluidmaatregelen aan bestaande fabrieksgebouwen en technische installaties.
7. Overkappen van IPS/Yard-E.
8. Maatregelen aan de nieuw fabriek.
9. Inzetten Beste Beschikbare Technieken (BBT).

Ad.1. Elektrisch aangedreven transport.
Een andere mogelijkheid om de geluidsbijdrage van de logistieke activiteiten te reduceren is het elektrificeren van het wagenpark dat door VDL Nedcar zelf 's nachts wordt ingezet. Op het wagenpark van derden heeft VDL Nedcar geen invloed. Het effect van elektrificeren van het wagenpark dat 's nachts wordt ingezet kan leiden tot een geluidreductie van 1 à 2 dB. Deze maatregel leidt tot minder hogere waarden en minder afwijkingen van het provinciale beleid.

Elektrische vrachtauto's bestaan al en zijn commercieel verkrijgbaar. Er zijn echter nog veel vragen en onzekerheden rondom elektrisch rijden. De aanschafprijs is hoog, het onderhoud waarschijnlijk laag en de kosten voor elektriciteit zijn momenteel lager dan voor brandstof. De actieradius is beperkt, waardoor aanzienlijk vaker en langer bijgeladen moet worden. Dit is gezien het intensieve gebruik bij VDL Nedcar zeer relevant en zal leiden tot de aanschaf van extra TUG's om de laadtijd te compenseren.
Er is indicatief gerekend aan de kosten voor elektrificatie van het logistieke transport tussen WoW-posities en de fabriekshallen. Hierbij is uitgegaan van het benodigde transport gedurende de nacht. De extra kosten, berekend conform de rekenmethodiek van de Verkenningennota, komen neer op circa € 5.000.000,- (over een periode van 7 jaar).
Daarnaast is overwogen om ook het transport van binnenkomende goederen in de nacht met een Kiss & Ride systeem te ontkoppelen en op het terrein van VDL Nedcar elektrisch verder te transporteren. De trailer wordt dan door de transporteur nabij de goedereningang afgekoppeld en trailer met leeggoed wordt aangekoppeld. Naast de kosten voor de interne vrachtauto's is hiervoor ook extra mankracht nodig, want regulier worden de trailers af- en aangekoppeld door de externe transporteur. De kosten voor een Kiss & Ride systeem worden geraamd op circa € 4.000.000,-. Hierbij moet bovendien geïnvesteerd worden in de besturing van het logistieke systeem (m.n. het op het juiste moment beschikbaar zijn van de juiste trailer met leeggoed), wat technisch en financieel als een risico gezien wordt. Deze werkwijze is dus structureel kostenverhogend en past niet binnen de verankering van VDL Nedcar.
Het gebruik van elektrische vrachtauto's is nog in een beginstadium er zijn dan ook nog geen betrouwbare gegevens over de betrouwbaarheid en de levensduur. Ervaring leert dat nieuwe technologieën nog kinderziektes hebben en dat betekent risico op stilstand, wat op zijn beurt leidt tot problemen in de bevoorrading en de productie. De continuïteit van de bedrijfsvoering is voor VDL Nedcar van groot belang. VDL Nedcar houdt de ontwikkelingen rondom elektrische vrachtwagens dan ook nauwlettend in de gaten, maar momenteel is het risico te groot.

Ad.2. Geluid afschermende voorzieningen.
In nauw overleg met de logistiek-ontwerpers van VDL Nedcar is beoordeeld of het treffen van geluid afschermende (overdrachts)maatregelen soelaas bieden bij het terug dringen van de geprognosticeerde geluidbelasting. Er zijn verschillende scenario's beoordeeld, zoals een geluidscherm langs de grens van de inrichting en lokale afscherming op het eigen terrein. Uit berekeningen blijkt dat het geluid reducerende effect nihil is. De afmetingen in het horizontale vlak van de terreinen zijn dermate groot dat zelfs een geluidscherm aan de grens van het terrein met een hoogte van 8 m nog een te verwaarloosbare geluidreductie teweeg brengt. Ook voor geluidschermen op het terrein zélf, bv. terreindeel IPS, is de geluidreductie nihil wanneer er een soort labyrint van geluidschermen wordt aangelegd. Een geluidscherm heeft namelijk vooral effect wanneer de bron er vlak naast ligt, zoals dat bij een autosnelweg het geval is. Omdat de voertuigen bij VDL Nedcar in verschillende richtingen (moeten) rijden ontstaan er te veel situaties waarbij voertuigen haaks op een geluidscherm rijden, en daarbij de zogenaamde effectieve schermwerking nihil is.

Ad.3. Verschuiving van logistieke activiteiten tussen beoordelingsperiodes.
Het verplaatsen van logistieke activiteiten op IPS en Yard-E van de nacht naar de dag kan leiden tot een reductie van 2 à 3 dB. Deze maatregel leidt tot minder hogere waarden en minder afwijkingen van het provinciale beleid.

Bij de activiteiten in de nacht moet onderscheid gemaakt worden tussen de productie en interne logistiek van VDL Nedcar enerzijds en het goederenvervoer van en naar het VDL Nedcar-terrein anderzijds.

Het verplaatsen van productie van de nacht naar de dag betekent effectief dat de productie uitsluitend in 2-ploegendienst zou kunnen plaats vinden. De akoestische dag loopt van 7:00 tot 19:00 uur, de avond van 19:00 tot 23:00 uur en de nacht van 23:00 tot 7:00 uur. Het verplaatsen van activiteiten van de nacht naar de dag (en avond) betekent dus dat activiteiten plaats moeten vinden na 7:00 uur en voor 23:00 uur. Ook bij een 2-ploegendienst is dat niet volledig mogelijk, want productie in 2 ploegen vindt plaats tussen 6:00 en 1:00 uur. Dit betekent dat ook in de huidige situatie met de bestaande fabriek met een 2-ploegendienst al activiteiten plaatsvinden in de nacht, wetende dat de vergunning momenteel een 3-ploegendienst toelaat. Het beperken van de productie tot 2 ploegendienst betekent dus een beperking van de geluidsbelasting tussen 1:00 en 6:00 uur en niet de volledige akoestische nacht.

Bij het ontwerp van de nieuwe fabriek wordt gezocht naar een optimum tussen investeringen en operationele kosten. Een 2 ploegendienst leidt tot lagere operationele kosten, doch tot aanzienlijk hogere investeringen. Om dezelfde productiecapaciteit in 2 ploegen mogelijk te maken, moet de apparatuur naar evenredigheid uitgebreid worden. De snelheid van de lopende band is in beide gevallen hetzelfde. Dat betekent dat de lopende banden langer moeten worden om voldoende werkplekken te creëren. En er zal geïnvesteerd moeten worden in dure apparatuur zoals testerbanken, douches en robotcellen. En er moet ook geïnvesteerd worden in logistiek (heftrucks, terreintrekkers) om dezelfde hoeveelheid delen in kortere tijd op de werkplekken te krijgen. Dit is de reden waarom ook in de bestaande fabriek de Body Shop ontworpen is op 3 diensten. De recente praktijk heeft geleerd, dat bij het ontwerpen van een nieuwe fabriek de investeringen geminimaliseerd moeten worden om een concurrerende aanbieding te kunnen doen. Het moet dus mogelijk zijn om in 3 diensten te produceren.

De interne logistiek volgt de productie. Het Warehouse On Wheels principe betekent dat de onderdelen in trailers op de yard staan tot kort voor het moment dat ze nodig zijn voor de productie. De trailers worden dus ‘just-in-time’ naar de fabriek gebracht om gelost te worden. In de fabriek zelf is er geen ruimte om deze delen op te slaan en daarmee transport op het fabrieksterrein in de nacht te reduceren. Het is dus onvermijdelijk dat er in de nacht trailers van en naar de Warehouse On Wheels locaties op Yard-E en IPS getransporteerd moeten worden. En het is ook vanzelfsprekend, dat de geproduceerde auto’s naar de GOK-yard op Yard-E gebracht moeten worden. Kortom, voor een concurrerende aanbieding moet er op 3 diensten geproduceerd kunnen worden en is (intern) logistiek transport op Yard-E en IPS in de nacht onvermijdelijk.

Naast het interne proces vindt er in de nachtelijke uren ook in beperkte mate goederenvervoer plaats, dat van buiten het fabrieksterrein komt. Zowel de GOK-yard als het WoW-concept betekenen feitelijk een ontkoppeling tussen productie en goederenvervoer. Zo heeft de GOK-yard een buffercapaciteit van (maximaal) 4 dagen. Zodra het gereed product op de GOK-yard

geparkeerd staat, gaat het eigendom over van VDL Nedcar naar de klant. Deze is vanaf dit moment verantwoordelijk voor het transport van het gereed product. Contractueel is vastgelegd dat het transport in principe 24/7 mogelijk is, maar dit transport vindt hoofdzakelijk overdag plaats en in mindere mate in de avond en nacht. Nachtelijk transport komt voort uit een complexe combinatie van openingstijden van toeleveranciers en auto-hubs (en de aankomsttijd van de schepen in de zeehavens), rij- en rusttijden, transportafstanden en het vermijden van files. De ruime openingstijden van VDL Nedcar ondersteunen een efficiënt gebruik van de infrastructuur. In het geluidmodel is dan ook rekening gehouden met de mogelijkheden voor transport in de avond en nacht.

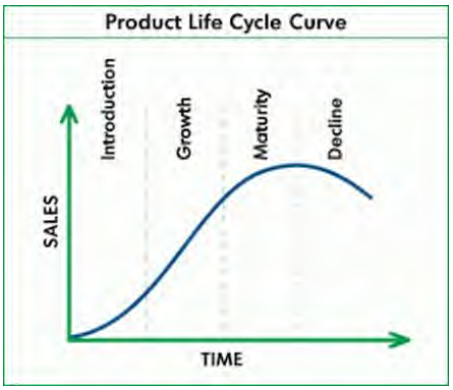

Aansluitend bij het voorgaande moet opgemerkt worden, dat de maximaal mogelijke capaciteit van 400.000 auto's per jaar niet continu benut zal kunnen worden. De productie zal maximaal zijn op de top van de levenscyclus van een auto. Dit zal slechts een beperkte periode het geval zijn (1-2 jaren in een productie life-cycle van 7 jaren). Als de fabriek ontworpen zou worden op 2 diensten, dan zou sprake zijn van een overcapaciteit van de lijnen gedurende een groot deel van de levenscyclus. De investeringen worden dan onvolledig benut, er kan niet optimaal geproduceerd worden en het sluit ook niet aan bij het beleid van duurzaam ruimtegebruik. De gehele opzet van het PIP-MER is dan ook uitgelegd op een 3-ploegenwerkwijze, overeenkomend met de huidige werkwijze van VDL Nedcar.

Conclusie, het verplaatsen van logistieke activiteiten van de nacht naar de dag is niet haalbaar voor VDL Nedcar.

Ad.4. Verdere concentratie van piekgeluid-gevoelige activiteiten.
In overleg met VDL Nedcar is beoordeeld of het verplaatsen van het laden van personenauto's op een autotransporter, hetgeen bepalend zal zijn voor het maximale geluidniveau L_{Amax}, tot de mogelijkheden behoort. Het achterliggende idee is dat hoe groter de afstand tot de omliggende woningen is, des te lager het L_{Amax} zal zijn. Het vergroten van de afstand is echter om organisatorische redenen onwenselijk. Het is namelijk van belang dat autotransport dicht bij de te laden personenauto's wordt geplaatst. De chauffeur haalt de auto's namelijk te voet op. En wanneer hij/zij voor elke auto ver moet lopen – 500 m is heel reëel gezien de afmetingen van het terrein – en 8 auto's moet laden, dan legt hij/zij circa 4,0 km te voet af, hetgeen circa 50 minuten aan tijd in beslag zal nemen. En het is voor de transporteurs onwenselijk dat hun medewerker zoveel extra tijd verliezen met lopen.

Ad.5. Andere terreinindeling.
In het kader van de MER is gekeken naar diverse andere terreinindelingen (zie MER A, paragraaf 3.3). Een andere indeling van het terrein maakt de terreinindeling minder efficiënt wat leidt tot fors hogere investeringen en hogere operationele kosten, en heeft risico's voor de kwaliteit en leveringszekerheid. De onderzoeken van BCI (2015, 2017, 2019) laten zien dat de meerkosten dermate hoog zijn dat geen haalbare businesscase mogelijk is. Daarnaast spelen zaken als de

aanwezige hoofdtransportleidingen voor aardgas en het grondeigendom, wat een andere terrein indeling in de weg staat.

Ad.6. Geluidmaatregelen aan bestaande fabrieksgebouwen en technische installaties.
De bestaande fabriek kent circa 3.200 tot 3.300 te onderscheiden geluidsbronnen. Dit zijn hoofdzakelijk technische installaties en uitstralende geveldelen met een zeer kleine geluid-deelbijdrage bij de ontvangers. De deelbijdrage van de individuele geluidbronnen ligt om en nabij de gehoordrempel (circa 20 dB(A)), en wordt daarmee volledig gemaskeerd door het reeds aanwezige omgevingslawaai (vooral verkeer). Maar omdat het zoveel bronnen zijn leidt de optelsom wel tot een equivalente geluidbelasting die in de nachtperiode niet meer voldoet aan de geluidsnorm. In theorie kan het nemen van maatregelen aan de bestaande fabrieksgebouwen/installaties leiden tot een reductie van 1 à 2 dB. Deze maatregel leidt tot minder hogere waarden en minder afwijkingen van het provinciale beleid.

De geluidbelasting (van industrielawaai) in Nieuwstad wordt veroorzaakt door een groot aantal bronnen. De deelbijdrage van deze bronnen zijn individueel beperkt, maar gezamenlijk van wezenlijk belang. Dit betekent dat om een effect te bereiken er een groot aantal bronnen in geluidsbijdrage moet worden gereduceerd. De belangrijkste geluidbijdragen worden veroorzaakt door de lakstraat, montage/FAS en carrosseriebouw. Op deze delen van de fabriek bevinden zich een aantal dominante geluidbronnen, welke zeker aangepakt moeten worden om de geluidbelasting te kunnen reduceren. In het geval van de lakstraat gaat dit om vrijwel het gehele luchtbehandelingssysteem. Dit vormt het hart van gehele lakproces, waardoor de systemen geheel her ontwikkeld moeten worden. Een dergelijke ingreep kost enkele miljoenen Euro's, circa € 10.000.000,- à € 20.000.000,-. Daarnaast is het voor grote delen van de fabriek noodzakelijk om maatregelen te nemen aan de geluidwering van gevel- en dakdelen. Gezien het grote totaal oppervlak (> 200.000 m^2 aan dakoppervlakte) neemt dit grote kosten met zich mee, geschat € 30.000.000,- à € 50.000.000,-. Daarbij is het een uitdaging om alle toe te voegen massa ook constructief mogelijk te maken, aangezien de gevel- en dakdelen hiervoor niet ontworpen zijn.

Conclusie, maatregelen aan de bestaande fabrieksgebouwen/installaties vragen veel van de constructie, waarvan het onduidelijk is of de huidige constructie daarop berekend is en de maatregelen vormen een dusdanige hoge kostenpost dat er daarmee geen haalbare businesscase meer zal zijn voor VDL Nedcar. Maatregelen aan de bestaande fabriek zijn dus geen realistische optie.

Ad.7. Overkappen van IPS/Yard-E.
De logistieke activiteiten bevinden zich hoofdzakelijk nabij Nieuwstad op IPS en Yard-E. In theorie kan het overkappen van IPS en het zuidelijke deel van Yard-E leiden tot een reductie van 3 à 4 dB. Deze maatregel leidt tot minder hogere waarden en minder afwijkingen van het provinciale beleid.

Het overkappen van een logistiek terrein brengt de nodige uitdagingen met zich mee, zo moet de overspanning groot genoeg zijn voor de trailers om te kunnen manoeuvreren, er moet een sprinkler installatie en afzuiging van de lucht worden aangebracht en de gevels (dak en wanden) moeten (akoestisch) geïsoleerd worden. Deze eisen aan de overkapping maken een extra kostenpost van ongeveer € 400,- per vierkante meter met zich mee. De oppervlakte van IPS bedraagt circa 80.000 m^2 en de oppervlakte van het zuidelijke deel van Yard-E (dit gaat dus over

de GOK-yard) bedraagt circa 100.000 m^2, de kosten voor de overkapping van IPS en het zuidelijke deel van Yard-E komen daarmee in een orde grootte van € 72.000.000,-.

Conclusie, het overkappen van IPS en het zuidelijke deel van Yard-E brengt een dusdanige kostenpost met zich mee dat er geen haalbare businesscase is voor VDL Nedcar.

Ad.8. Maatregelen aan de nieuw fabriek.
Voor de nieuwe fabriek geldt dat er bij de engineering van de constructie rekening gehouden kan worden met de extra massa van de isolatie materialen, en dat de installaties geluidarm kunnen worden ontworpen. In theorie kan het nemen van maatregelen aan de nieuwe fabrieksgebouwen leiden tot een reductie van 1 à 2 dB. Deze maatregel leidt tot minder hogere waarden en minder afwijkingen van het provinciale beleid.

Het feit dat bij het ontwerp rekening kan worden gehouden met eisen aan de constructie neemt niet weg dat de kosten voor geluidmaatregelen van de fabriek fors zijn. De montagehal kent een totaal van circa 100.000 m^2 aan gevel- en dakdelen, een kostenindicatie voor isolatie bedraagt dan € 15.000.000,- à € 20.000.000,-. Voor de totale fabriek bevinden de kosten voor isolatie zich in een orde grootte van € 50.000.000,-. Wat de meerkosten zijn voor geluidarme installaties is niet goed in te schatten omdat er nog geen functioneel ontwerp beschikbaar is, maar de verwachting is dat de meerkosten aanzienlijk zullen zijn.

Conclusie, maatregelen aan de nieuwe fabriek brengen uitdagingen met zich mee ten aanzien van de constructie en een dusdanige kostenpost dat er geen haalbare businesscase is voor VDL Nedcar.

Ad.9. Inzetten Beste Beschikbare Technieken (BBT).
Het inzetten van de beste beschikbare technieken is bij wet verplicht. Bij het uitwerken van de ontwerpen van de nieuwe fabrieksgebouwen en de nieuwe technische installaties zal VDL Nedcar een invulling moeten geven aan dit principe. De ontwerpen zijn nu nog op hoofdlijnen, waardoor het nu nog te vroeg is om daarin concreet te zijn. Door te zijner tijd geluidarm te ontwerpen, en op voorhand al uit te gaan van installatie van geluidarme technische installaties, is wellicht nog een kleine geluidreductie te bewerkstelligen. De verwacht is wel dat deze mogelijke geluidreductie niet of nauwelijks door de omgeving zal worden ervaren, aangezien het omgevingsgeluid (vnl. wegverkeer) dominant is en blijft.

Met name aan de oostzijde van het terrein is de geluidemissie van de logistieke activiteiten maatgevend. In de berekeningen is rekening gehouden met actuele geluidvermogenniveaus van het representatieve Nederlandse wagenpark, zoals vorig jaar werd gerapporteerd in het vakblad Geluid. Het treffen van technische geluidmaatregelen aan de voertuigen stuit bovendien op overwegende bezwaren van praktische aard, aangezien vrijwel alle voertuigen niet in eigendom van VDL Nedcar zijn, maar in eigendom van de transporteurs, welke in hoofdzaak worden ingeschakeld door de klanten van VDL Nedcar.

Het gebruik van elektrische vrachtauto’s is nog in een beginstadium er zijn dan ook nog geen betrouwbare gegevens over de betrouwbaarheid en de levensduur. Elektrisch transport is binnen de branche dan ook nog niet gebruikelijk. De ervaring heeft geleerd dat nieuwe technologieën nog kinderziektes hebben, en dat betekent risico op stilstand, wat op zijn beurt leidt tot

problemen in de bevoorrading en de productie. De continuïteit van de bedrijfsvoering is voor VDL Nedcar van groot belang, en het afbreukrisico is nu nog te groot.

4.4 Impact op vigerende geluidzone

Op het Industriepark Swentibold zijn diverse bedrijven gelegen, waarvan VDL Nedcar veruit de grootste is. Industriepark Swentibold kent een geluidzone waar het equivalente geluidsniveau vanwege het industrieterrein, veroorzaakt door de gezamenlijke inrichtingen, ten hoogste 50 dB(A) etmaalwaarde mag bedragen. Voor de uitbreiding van VDL Nedcar geldt dat de geluidemissie van bestaande fabrieksgebouwen ongewijzigd blijft. De uitbreiding van het productieproces, welke qua aard en omvang gelijk zijn aan de bestaande fabrieksgebouwen, en de nieuwe indeling van het logistieke terrein rondom de fabriek leiden logischerwijs tot een toename van de geluidbelasting in de omgeving. Naast de uitbreiding van VDL Nedcar is Katoen Natie voornemens om uit te breiden. De toename van de geluidbelasting geeft aanleiding tot het wijzigen van geluidzone en het vaststellen van hogere waarden. De nieuwe geluidzone zal daarmee passend zijn bij de uitbreidingen op het industrieterrein, de uitbreiding van VDL Nedcar en tevens ruimte bieden aan de andere bedrijven die gelegen zijn op het Industriepark Swentibold.

Uit de geprognosticeerde geluidbelastingen blijkt dat de vast te stellen geluidzone voor Industriepark Swentibold een aanmerkelijk kleiner areaal zal omvatten dan de vigerende geluidzone uit het jaar 2000. Dit wordt veroorzaakt door het gegeven dat de vigerende geluidzone niet volledig kan worden benut aangezien voor het merendeel van de woningen in de geluidzone nooit een hogere waarde werd vastgesteld. Dit betekent dat zowel bij deze woningen als ter plaatse van de geluidzone een wettelijke grenswaarde van 50 dB(A) van toepassing is. En aangezien de woningen dichter bij het industrieterrein zijn gelegen, zijn die maatgevend. Anders geformuleerd, wanneer de geluidzone geheel opgevuld wordt tot 50 dB(A), dan zal de geluidbelasting bij sommige woningen 51 dB(A) of meer bedragen, en dat is niet toegestaan.

In tegenstelling tot de vigerende geluidzone zal de nieuwe geluidzone wel aansluiten bij de vast te stellen hogere waarden. Hierdoor kan de nieuwe geluidzone wel volledig benut worden. In Figuur 4-6 is een visualisatie getoond van de vigerende en nieuwe geluidzone.

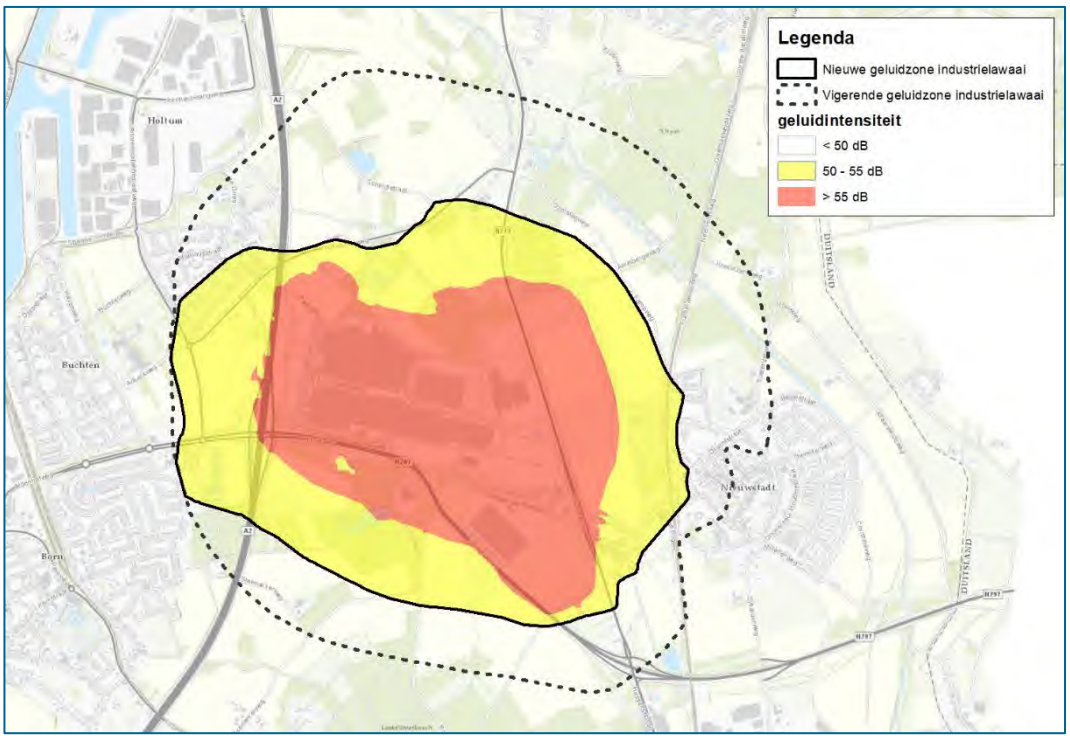

Figuur 4-6 Visualisatie van de nieuwe geluidzone (50 dB(A)) en 55 dB(A)-contour).

5 Wegverkeer

5.1 Berekening en toets geprognosticeerde geluidbelastingen

Een geluidtoets is enkel aan de orde voor die wegen/wegvakken die fysiek gewijzigd worden. Dat is enkel het geval bij (delen van) de N276, N297 en Aan de Linde (zie ook paragraaf 3.3).

5.1.1 N276

Uit de geluidberekeningen en -analyse blijkt dat enkel bij de woningen aan de Op de Baan 22 en 24 de geluidbelasting 2 dB toeneemt, waardoor er enkel bij die woningen sprake zal zijn van een ‘reconstructie in de zin van de Wet geluidhinder’ (lees: een overschrijding van de (voorkeurs)grenswaarde). De geluidtoename is voor een deel te verklaren uit de geprognosticeerde verkeerstoename en de wijziging van het wegprofiel, maar ook voor een (klein) deel door een extra geluidreflectie die zal optreden bij het verharden van het IPS-terrein van VDL Nedcar. Dat laatste zorgt ervoor dat de geluidtoename net meer dan 1,50 dB bedraagt (= 1,90 dB), waardoor de geluidtoename naar boven dient te worden afgerond, en daarmee niet zal voldoen aan de (voorkeurs)grenswaarde[6].

Bij de overige geluidgevoelige objecten in het onderzoeksgebied zal de geluidtoename variëren van -0,76 dB (een lichte afname) tot en met +0,74 dB (een lichte toename), waarmee de geluidtoename voldoet aan de (voorkeurs)grenswaarde.

In bijlage 1 is een volledig overzicht opgenomen van de van toepassing zijnde grenswaarde, de berekende geluidbelastingen, en de berekende geluidtoenames per adres.

5.1.2 N297

Uit de geluidberekeningen en -analyse blijkt dat de geluidtoename zal variëren van -2,59 dB (een afname) en +0,79 dB (een lichte toename), waarmee de geluidtoename voldoet aan de (voorkeurs)grenswaarde. De toe- en afnames worden veroorzaakt door de wijzigingen van het wegprofiel in combinatie met de geprognosticeerde verkeersintensiteiten.

In bijlage 1 is een volledig overzicht opgenomen van de van toepassing zijnde grenswaarde, de berekende geluidbelastingen, en de berekende geluidtoenames per adres.

5.1.3 Aan de Linde

Uit de geluidberekeningen en -analyse blijkt dat de geluidtoename zal variëren van 0,00 dB (neutraal) en +1,11 dB (een lichte toename), waarmee de geluidtoename voldoet aan de (voorkeurs)grenswaarde. De toe- en afnames worden veroorzaakt door de wijzigingen van het wegprofiel in combinatie met de geprognosticeerde verkeersintensiteiten.

[6] Alhoewel de grootste geluidtoename optreedt op de voorgevel van deze woning (2 dB toename naar 50 dB), welke gericht is op het IPS-terrein, is de absolute waarde van de geluidbelasting het hoogst op de zijgevel (52 dB), welke gericht is op de N276.

In bijlage 1 is een volledig overzicht opgenomen van de van toepassing zijnde grenswaarde, de berekende geluidbelastingen, en de berekende geluidtoenames per adres.

N.B. In paragraaf 6.3 is uitgelegd dat – ondanks dat hiertoe geen directe juridische aanleiding is – er toch voor wordt gekozen om de Aan de Linde en Limbrichterstraat gedeeltelijk te voorzien van een wegdekverharding van het type SMA-NL8 G+. Het geluid reducerende effect van die maatregel is eveneens in bijlage 1 getoond.

5.1.4 Uitstralingseffecten ex artikel 99, lid 2, Wet geluidhinder

Uit de geluidberekeningen en -analyse blijkt dat ter hoogte van de begin/einde werk-grenzen geen reconstructie in de zin van de Wet geluidhinder optreedt, aangezien daar de geluidtoename minder dan 2 dB bedraagt. Zogenaamde uitstralingseffecten op niet fysiek te wijzigen wegen/wegvakken, zoals bedoeld in artikel 99, lid 2, Wet geluidhinder (zie paragraaf 0), zijn daarmee redelijkerwijs niet aannemelijk. Om deze reden is het onderzoeksgebied niet uitgebreid buiten de werkgrenzen.

5.2 Overweging geluidmaatregelen

In paragraaf 5.1 is toegelicht dat enkel bij de woningen aan de Op de Baan 22 en 24 de (voorkeurs)grenswaarde wordt overschreden vanwege een geprognosticeerde geluidtoename van 2 dB. Op grond van de Wet geluidhinder en het provinciale hogere waarden beleid dienen voor beide woningen geluid reducerende maatregelen in overweging te worden genomen ter verlaging van de geluidbelasting.

In het provinciale hogere waarden beleid (zie ook paragraaf 2.1.4) is verwoord onder welke voorwaarden het gerechtvaardigd is om een hogere waarde vast te stellen. In het beleid is o.a. vastgelegd hoe de kosten en baten van bronmaatregelen (bv. geluid reducerende wegdekverharding) en overdrachtsmaatregelen (bv. geluidscherm) moeten worden afgewogen.

De geprognosticeerde geluidbelasting van beide woningen bedraagt 50 en 51 dB. Dit levert een beleidsmatig budget op van € 18.636,10. Volgens het beleid moet gerekend worden met € 19,99 per m^2 voor een dunne geluid reducerende deklaag. Uitgaande van een gemiddelde wegbreedte van 7,5 m, houdt dit in dat er budget is voor een bronmaatregel over een weglengte 124 m. Uit een berekening blijkt dat met deze maatregel de hogere waarde niet kan worden voorkomen, waardoor deze bronmaatregel niet doelmatig is.

Een overdrachtsmaatregel, in de vorm van een geluidscherm/-wal langs de N276, stuit op overwegende bezwaren van stedenbouwkundige aard. Een overdrachtsmaatregel heeft vooral een geluid reducerend effect wanneer dit één aaneengesloten maatregel betreft, maar dat is in dit geval niet mogelijk zonder de toegangsweg naar beide woningen af te sluiten. In dat geval zijn beide woningen niet meer toegankelijk vanuit de openbare weg, en dat is ongewenst. Bovendien is er slechts beleidsmatig budget voor een geluidscherm met een lengte van 19 m bij een hoogte van 2,0 m, en dat is veel te kort om op een afstand van 160 m van de woning een significant geluid reducerend effect te realiseren. Het verwachte geluid reducerende effect is nihil. Een overdrachtsmaatregel is in deze situatie niet financieel doelmatig.

5.3 In te zetten geluidmaatregelen

De provincie Limburg heeft in 2018 het Actieplan Omgevingslawaai Provinciale wegen 2019-2023 vastgesteld. In dit actieplan is beleid geformuleerd voor het terugdringen van de geluidbelastingen langs provinciale wegen. Dit beleid bestaat uit het toepassen van een geluid reducerende wegdekverharding op delen van provinciale wegen waar het verkeer in de bestaande situatie leidt tot een geluidbelasting van meer dan 55 dB (de zogenaamde plandrempel) bij woningen. Deze geluidbelasting wordt bij meerdere woningen in het onderzoeksgebied overschreden in de heersende situatie. Bij geluidbelastingen boven de plandrempel brengt de Provincie Limburg een geluid reducerende wegdekverharding aan op het moment dat er groot onderhoud plaatsvindt of de weg wordt gereconstrueerd. Dat laatste is hier aan de orde. Op grond van het voorgaande heeft de Provincie Limburg besloten dat de N276 zal worden voorzien van een wegdekverharding van het type SMA-NL8 G+ over een weglengte van circa 530 m.

Met deze bronmaatregel zal bij de woningen Op de Baan 22 en 24 alsnog worden voldaan aan de grenswaarde, en komt daarmee de noodzaak voor het vaststellen van een hogere waarde te vervallen. In Figuur 5-1 is verbeeld welk wegvak zal worden voorzien van een wegdekverharding van het type SMA-NL8 G+.

N.B. Aan weerszijden van het wegvak dat zal worden voorzien van het geluid reducerende wegdek zal de geluidbelasting afnemen met circa 2 dB (dus ook voor andere woningen langs de N276).

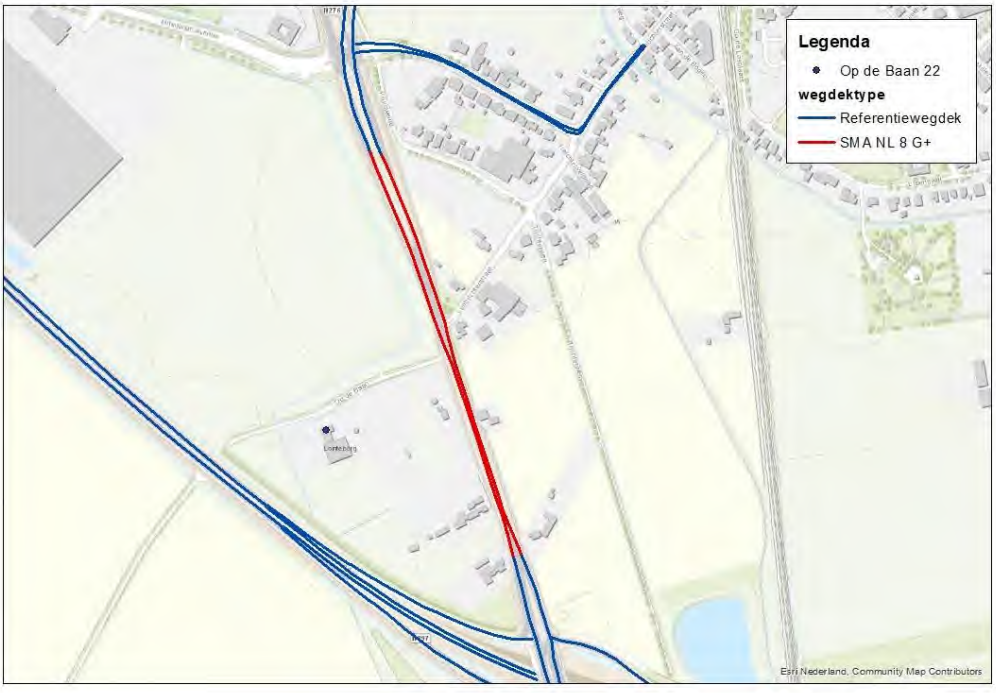

Figuur 5-1 Aanduiding bronmaatregel en woning Op de Baan 22 waarvoor een hogere waarde dient te worden vastgesteld vanwege de N276

6 Cumulatie

Bij de beoordeling van de cumulatieve effecten zijn enkel die wegen/wegvakken meegerekend waarbij er sprake is van een relevante blootstelling bij de geluidgevoelige objecten waarvoor een (nieuwe) hogere waarde zal worden vastgesteld. Dit is alleen het geval indien de zogenaamde voorkeurswaarde wordt overschreden (zie hoofdstuk 2 van bijlage I van het “Reken- en meetvoorschrift geluid 2012”).

6.1 Berekening geprognosticeerde geluidbelastingen

Voor elk van de 66 woningen waarvoor een hogere waarde moet worden vastgesteld (als gevolg van industrieterrein Swentibold) is conform bijlage 1 van het “Reken- en meetvoorschrift geluid 2012” – per gevel en bouwlaag – geprognosticeerd wat de gecumuleerde geluidbelasting L_{CUM} [dB] zal zijn. Daarbij is rekening gehouden met de geluidbelasting vanwege industrieterrein Swentibold bij een volledig benutte geluidzone, en de spoorweg en verkeerswegen als gevolg waarvan de voorkeurswaarde wordt overschreden.

Uit de analyses blijkt dat de geluidbelasting van de laagst belaste zijde bij 58 van de 66 woningen 55 dB of lager zal zijn. Een dergelijke geluidbelasting wordt doorgaans getypeerd als ‘redelijk’. Bij 8 woningen varieert de cumulatieve geluidbelasting van de laagst belaste zijde van 56 t/m 61 dB, hetgeen te typeren valt als ‘matig’ tot ‘tamelijk slecht’.

Tevens blijkt dat de geluidbelasting van de hoogst belaste zijde voor alle woningen – op een na – 56 dB of meer zal bedragen. Aangezien de vast te stellen hogere waarden (industrielawaai) variëren van 51 t/m 55 dB(A) wordt daarmee duidelijk dat het industrielawaai zelden tot nooit dominant is. Dit valt te verklaren uit het gegeven dat het industrielawaai bij veel woningen aan een andere zijde zal bijdragen dan het verkeerslawaai (dat wel dominant zal zijn op de hoogst belaste zijde). Dergelijk hoge cumulatieve geluidbelastingen zijn te typeren als ‘matig’ tot ’slecht’, en dat is ook al het geval in de heersende situatie.

De woning Op de Baan 4 is als enige woning gelegen op het gezoneerde industrieterrein Swentibold. Alhoewel de geluidbelasting als gevolg van het gezoneerde industrieterrein zal toenemen van 56 dB(A) (autonome situatie) naar 64 dB(A) (plansituatie), zal de cumulatieve geluidbelasting L_{CUM} afnemen van 71 dB (autonome situatie) naar 65 dB (plansituatie). Deze afname wordt veroorzaakt door de verplaatsing van de N276 in oostelijke richting. In de autonome situatie bedraagt de geluidbelasting vanwege de N276 71 dB, en deze zal afnemen tot 54 dB. Per saldo is hier zodoende sprake van een afname van de cumulatieve geluidbelasting, en daarmee ook een verbetering van de geluidkwaliteit te verwachten.
De Handreiking Industrielawaai en Vergunningverlening adviseert voor woningen op een gezoneerd industrieterrein een geluidbelasting van ten hoogste 65 dB(A) (industrielawaai) toe te staan, en daaraan zal ook na de uitbreiding van VDL Nedcar worden voldaan.

6.2 Toets aan provinciaal beleid/goede ruimtelijke ordening

Zie paragraaf 2.1.4 voor een toelichting op het relevante deel van het provinciale geluidbeleid in dezen. In lijn met het provinciale beleid is in Tabel 6-1 weergegeven of de woning (waarvoor een

hogere waarde moet worden vastgesteld) over een geluidluwe zijde beschikt, wat de cumulatieve geluidbelasting L_{CUM} zal zijn voor de laagst en hoogst belaste zijde, en wat de eventuele toename van de cumulatieve geluidbelasting L_{CUM} zal zijn.

Tabel 6-1 Overzicht van cumulatie informatie voor toets aan provinciaal geluidbeleid.

Adres	Geluidluwe gevel plansituatie [ja/nee]	Geluidluwe gevel autonome situatie [ja/nee]	Toename L_{CUM} op niet geluidluwe gevels [dB]
Aan de Linde 11 Nieuwstadt	ja	ja	n.v.t.
Aan de Linde 13 Nieuwstadt	nee	nee	1,51
Aan de Linde 13A Nieuwstadt	nee	nee	1,51
Aan de Linde 14 Nieuwstadt	ja	ja	n.v.t.
Aan de Linde 15 Nieuwstadt	ja	ja	n.v.t.
Aan de Linde 15A Nieuwstadt	ja	ja	n.v.t.
Aan de Linde 16 Nieuwstadt	nee	nee	1,01
Aan de Linde 17 Nieuwstadt	nee	nee	1,30
Aan de Linde 17A Nieuwstadt	nee	nee	1,30
Aan de Linde 18 Nieuwstadt	ja	ja	n.v.t.
Aan de Linde 19 Nieuwstadt	nee	nee	1,09
Aan de Linde 19A Nieuwstadt	nee	nee	1,09
Aan de Linde 2 Nieuwstadt	nee	ja	1,53
Aan de Linde 20 Nieuwstadt	nee	nee	1,01
Aan de Linde 21 Nieuwstadt	nee	nee	1,14

Adres	Geluidluwe gevel plansituatie [ja/nee]	Geluidluwe gevel autonome situatie [ja/nee]	Toename L_{CUM} op niet geluidluwe gevels [dB]
Aan de Linde 21A Nieuwstadt	nee	nee	1,14
Aan de Linde 22 Nieuwstadt	ja	ja	n.v.t.
Aan de Linde 23 Nieuwstadt	ja	ja	n.v.t.
Aan de Linde 23A Nieuwstadt	ja	ja	n.v.t.
Aan de Linde 24 Nieuwstadt	ja	ja	n.v.t.
Aan de Linde 26 Nieuwstadt	nee	ja	2,80
Aan de Linde 3 Nieuwstadt	ja	ja	n.v.t.
Aan de Linde 5 Nieuwstadt	ja	ja	n.v.t.
Aan de Linde 7 Nieuwstadt	ja	ja	n.v.t.
Aan de Linde 9 Nieuwstadt	ja	ja	n.v.t.
Delweide 13 Nieuwstadt	ja	ja	n.v.t.
Delweide 15 Nieuwstadt	ja	ja	n.v.t.
Kruisweide 11 Nieuwstadt	ja	ja	n.v.t.
Kruisweide 11A Nieuwstadt	ja	ja	n.v.t.
Kruisweide 13 Nieuwstadt	nee	nee	1,93
Kruisweide 13A Nieuwstadt	nee	nee	1,93
Kruisweide 15 Nieuwstadt	nee	nee	1,40

Adres	Geluidluwe gevel plansituatie [ja/nee]	Geluidluwe gevel autonome situatie [ja/nee]	Toename L_{CUM} op niet geluidluwe gevels [dB]
Kruisweide 17 Nieuwstadt	nee	nee	1,47
Kruisweide 19 Nieuwstadt	nee	nee	1,36
Kruisweide 7 Nieuwstadt	ja	ja	n.v.t.
Kruisweide 7A Nieuwstadt	ja	ja	n.v.t.
Kruisweide 9 Nieuwstadt	ja	ja	n.v.t.
Kruisweide 9A Nieuwstadt	ja	ja	n.v.t.
Limbrichterstraat 10 Nieuwstadt	nee	nee	0,66
Limbrichterstraat 18 Nieuwstadt	nee	nee	0,09
Limbrichterstraat 27 Nieuwstadt	nee	nee	1,01
Limbrichterstraat 28 Nieuwstadt	nee	nee	2,34
Limbrichterstraat 30 Nieuwstadt	nee	ja	2,67
Limbrichterstraat 31 Nieuwstadt	nee	nee	1,13
Limbrichterstraat 36 Nieuwstadt	nee	ja	2,84
Limbrichterstraat 37 Nieuwstadt	ja	ja	n.v.t.
Limbrichterstraat 38 Nieuwstadt	nee	ja	2,30
Limbrichterstraat 39 Nieuwstadt	ja	ja	n.v.t.
Limbrichterstraat 40 Nieuwstadt	nee	ja	2,25

Adres	Geluidluwe gevel plansituatie [ja/nee]	Geluidluwe gevel autonome situatie [ja/nee]	Toename L_{CUM} op niet geluidluwe gevels [dB]
Limbrichterstraat 41 Nieuwstadt	ja	ja	n.v.t.
Limbrichterstraat 43 Nieuwstadt	ja	ja	n.v.t.
Limbrichterstraat 44 Nieuwstadt	ja	ja	n.v.t.
Limbrichterstraat 45 Nieuwstadt	ja	ja	n.v.t.
Limbrichterstraat 45A Nieuwstadt	ja	ja	n.v.t.
Limbrichterstraat 47 Nieuwstadt	ja	ja	n.v.t.
Limbrichterstraat 48 Nieuwstadt	nee	ja	2,31
Limbrichterstraat 49 Nieuwstadt	ja	ja	n.v.t.
Limbrichterstraat 49A Nieuwstadt	ja	ja	n.v.t.
Limbrichterstraat 51 Nieuwstadt	ja	ja	n.v.t.
Limbrichterstraat 54 Nieuwstadt	ja	ja	n.v.t.
Limbrichterstraat 56 Nieuwstadt	ja	ja	n.v.t.
Limbrichterstraat 6 Nieuwstadt	nee	nee	0,53
Limbrichterstraat 60 Nieuwstadt	ja	ja	n.v.t.
Limbrichterstraat 62 Nieuwstadt	ja	ja	n.v.t.
Op de Baan 26 Born	nee	ja	1,92
Reinald van Gelrestraat 60 Nieuwstadt	nee	nee	0,17

Adres	Geluidluwe gevel plansituatie [ja/nee]	Geluidluwe gevel autonome situatie [ja/nee]	Toename L_{CUM} op niet geluidluwe gevels [dB]
Aan de Linde 11 Nieuwstadt	ja	ja	n.v.t.

6.3 Aanvullende bovenwettelijke geluidmaatregelen

In paragrafen 4.2, 4.3, 5.2 en 5.3 is verwoord welke in te zetten geluidmaatregelen voortvloeien uit de beoordeling van de afzonderlijke geluidtoetsen voor industrie en wegverkeer. Aangezien bij VDL Nedcar redelijkerwijs geen aanvullende bron- en overdrachtsmaatregelen mogelijk zijn, de N276 reeds (gedeeltelijk) voorzien zal worden van een geluid reducerende wegdekverharding, en er desondanks voor 66 woningen een hogere waarde dient te worden vastgesteld, is beoordeeld of aanvullende geluidmaatregelen mogelijk zijn ter verlaging van de cumulatieve geluidbelasting L_{CUM}.

Uit de analyses is gebleken dat bij het merendeel van de woningen waarvoor een hogere waarde moet worden vastgesteld de geluidbelasting vanwege de Aan de Linde/Limbrichterstraat dominant zal zijn aan de hoogst belaste zijde. Door ook deze wegvakken te voorzien van een wegdekverharding van het type SMA-NL8 G+ kan de cumulatieve geluidbelasting van de hoogst belaste zijde bij 33 van de 66 woningen met circa 1 dB worden verlaagd. Alhoewel dit niet van invloed is op de vast te stellen hogere waarden, wordt daarmee wel de maatgevende geluidkwaliteit licht verbeterd. In Tabel 6-2 is de te geprognosticeerde geluidreductie weergegeven.

Tabel 6-2 Geluid reducerende effect met SMA-NL8 G+ op de Aan de Linde en Limbrichterstraat

Adres	L_{CUM} hoogst belaste gevel na aanvullende maatregelen [dB]	L_{CUM} hoogst belaste gevel autonome situatie [dB]	Toename L_{CUM} hoogste belaste gevel na aanvullende maatregelen [dB]	L_{CUM} laagst belaste gevel plansituatie [dB]
Aan de Linde 11 Nieuwstadt	62	63	-1	53
Aan de Linde 13 Nieuwstadt	62	63	-1	55
Aan de Linde 13A Nieuwstadt	62	63	-1	55
Aan de Linde 14 Nieuwstadt	64	65	-1	52
Aan de Linde 15 Nieuwstadt	63	63	0	55

Adres	L_{CUM} hoogst belaste gevel na aanvullende maatregelen [dB]	L_{CUM} hoogst belaste gevel autonome situatie [dB]	Toename L_{CUM} hoogste belaste gevel na aanvullende maatregelen [dB]	L_{CUM} laagst belaste gevel plansituatie [dB]
Aan de Linde 15A Nieuwstadt	63	63	0	55
Aan de Linde 16 Nieuwstadt	64	65	-1	59
Aan de Linde 17 Nieuwstadt	62	63	-1	55
Aan de Linde 17A Nieuwstadt	62	63	-1	55
Aan de Linde 18 Nieuwstadt	64	65	-1	55
Aan de Linde 19 Nieuwstadt	62	63	-1	55
Aan de Linde 19A Nieuwstadt	62	63	-1	55
Aan de Linde 2 Nieuwstadt	62	62	0	55
Aan de Linde 20 Nieuwstadt	64	65	-1	53
Aan de Linde 21 Nieuwstadt	62	63	-1	55
Aan de Linde 21A Nieuwstadt	62	63	-1	55
Aan de Linde 22 Nieuwstadt	64	65	-1	53
Aan de Linde 23 Nieuwstadt	62	63	-1	54
Aan de Linde 23A Nieuwstadt	62	63	-1	54
Aan de Linde 24 Nieuwstadt	61	61	0	53
Aan de Linde 26 Nieuwstadt	61	61	0	56

Adres	L_{CUM} hoogst belaste gevel na aanvullende maatregelen [dB]	L_{CUM} hoogst belaste gevel autonome situatie [dB]	Toename L_{CUM} hoogste belaste gevel na aanvullende maatregelen [dB]	L_{CUM} laagst belaste gevel plansituatie [dB]
Aan de Linde 3 Nieuwstadt	62	63	-1	54
Aan de Linde 5 Nieuwstadt	62	63	-1	54
Aan de Linde 7 Nieuwstadt	62	63	-1	54
Aan de Linde 9 Nieuwstadt	62	63	-1	54
Delweide 13 Nieuwstadt	65	65	0	51
Delweide 15 Nieuwstadt	65	65	0	52
Kruisweide 11 Nieuwstadt	57	58	-1	52
Kruisweide 11A Nieuwstadt	57	58	-1	52
Kruisweide 13 Nieuwstadt	57	59	-2	55
Kruisweide 13A Nieuwstadt	57	59	-2	55
Kruisweide 15 Nieuwstadt	57	59	-2	54
Kruisweide 17 Nieuwstadt	61	62	-1	55
Kruisweide 19 Nieuwstadt	62	63	-1	58

De in Tabel 6-2 gepresenteerde geluidbelastingen zijn gebaseerd op de in Figuur 6-1 weergegeven wegvakken van de Aan de Linde en Limbrichterstraat welke aanvullend worden voorzien van SMA-NL8 G+.

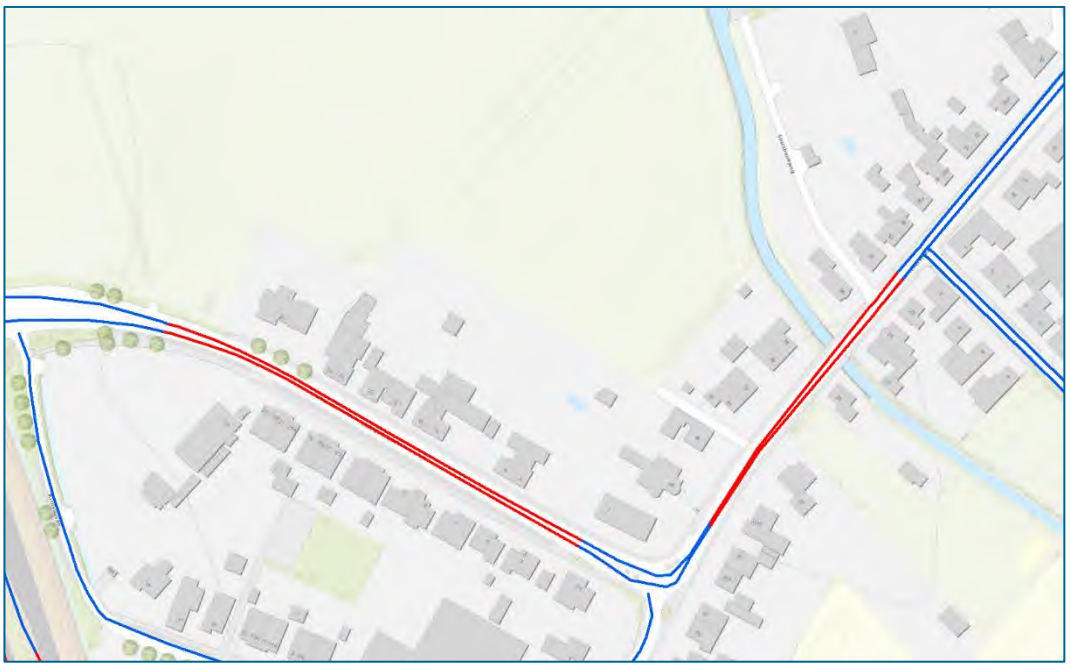

Figuur 6-1 Wegvakken (rood) van de Aan de Linde en Limbrichterstraat welke aanvullend worden voorzien van een geluid reducerende wegdekverharding.

In het histogram van Tabel 6-3 is het geluid reducerende effect van de aanvullende bronmaatregel aan de Aan de Linde en Limbrichterstraat gevisualiseerd.

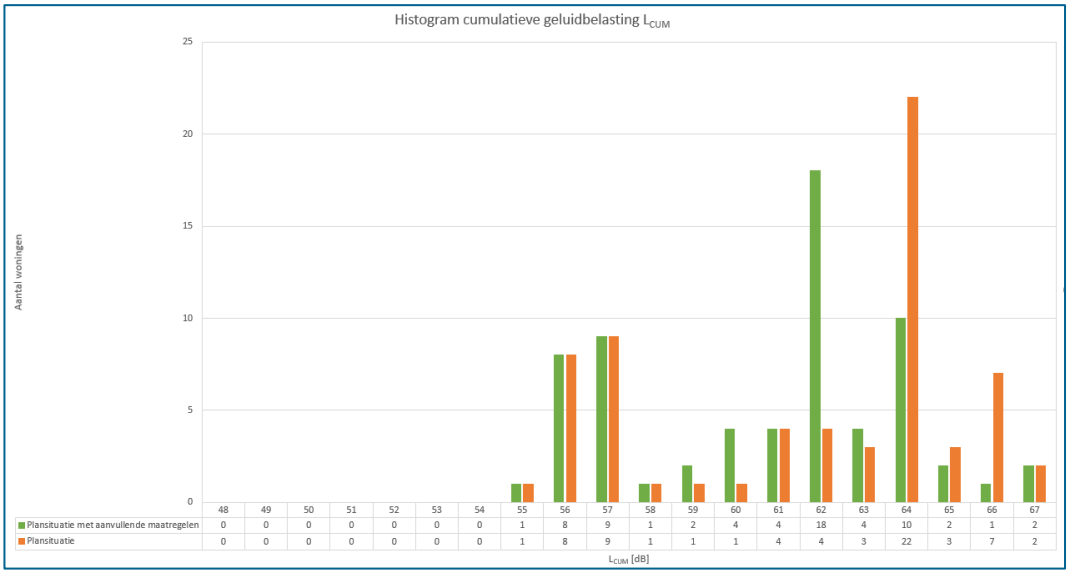

	48	49	50	51	52	53	54	55	56	57	58	59	60	61	62	63	64	65	66	67
Plansituatie met aanvullende maatregelen	0	0	0	0	0	0	0	1	8	9	1	2	4	4	18	4	10	2	1	2
Plansituatie	0	0	0	0	0	0	0	1	8	9	1	1	1	4	4	3	22	3	7	2

Tabel 6-3 Histogram ter visualisatie van het geluid reducerende effect van een aanvullende bronmaatregel op de Aan de Linde en Limbrichterstraat

7 Conclusie

7.1 Industrie

Uit het onderzoek blijkt dat niet bij alle geluidgevoelige objecten aan de geldende grenswaarde kan worden voldaan, en dat een pakket aan geluidmaatregelen voor industrie/VDL Nedcar – zoals beschreven in paragraaf 4.2 – noodzakelijk is om te kunnen voldoen aan de ten hoogste toelaatbare geluidbelasting. Met dat pakket aan maatregelen wordt de grenswaarde nog overschreden bij 66 geluidgevoelige objecten (allen woningen). Voor deze woningen zal de Provincie Limburg een zogenaamde hogere waarde vaststellen. In paragraaf 4.1.1 is een overzicht opgenomen van deze adressen, inclusief de vast te stellen hogere waarde. In Figuur 7-1 zijn de woningen gemarkeerd waarvoor een hogere waarde dient te worden vastgesteld.

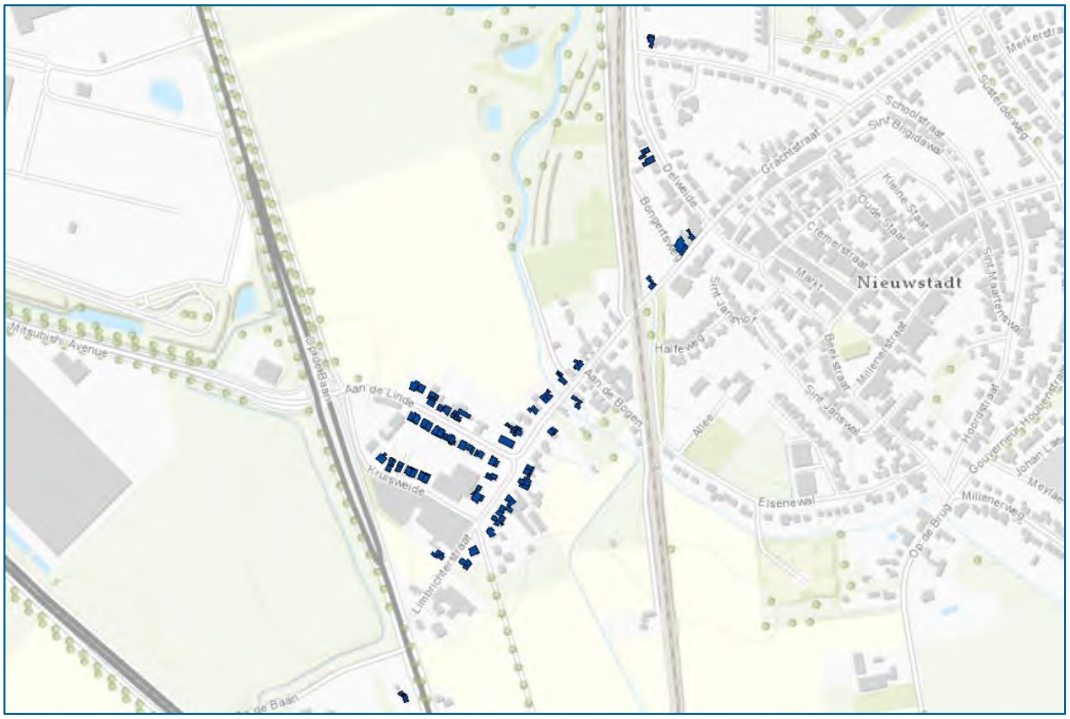

Figuur 7-1 Locaties waar in de eindsituatie niet aan de (voorkeurs)grenswaarde wordt voldaan en daarom een hogere waarde dient te worden vastgesteld.

Het manoeuvreren van vrachtauto's zal maatgevend zijn voor het maximale geluidniveau, en zal leiden tot een maximaal geluidniveau L_{Amax} van 59 dB(A) in zowel de dag-, avond- als nachtperiode.
Met het voorgaande wordt niet voldaan aan de streefwaarde (equivalente geluidbelasting + 10), maar wel aan de maximaal te vergunnen 70/65/60 dB(A) voor de dag-, avond- en nachtperiode.
In bijlage 2 is een gedetailleerd overzicht opgenomen van het geprognosticeerde maximale geluidniveau L_{Amax} per adres.

Uit het onderzoek blijkt dat de geluidzone na uitbreiding van VDL Nedcar aanzienlijk kan worden verkleind ten opzichte van de vigerende geluidzone uit het jaar 2000. Dit hangt samen met het gegeven dat in de heersende situatie de woningen op korte afstand van het industrieterrein beperkend zijn voor de toegestane geluidemissie en niet de ligging van de (50 dB(A)) geluidzone. Dit geldt vooral voor de woningen in Nieuwstadt en omgeving waar nooit eerder een hogere waarde is vastgesteld en zodoende nog de voorkeurswaarde van 50 dB(A) van toepassing is. In mindere mate geldt dit ook in Holtum waar de grenswaarden bij de eerstelijnsbebouwing (gezien vanuit VDL Nedcar) maatgevend zijn. Daarnaast speelt ook mee dat bij het vaststellen van de vigerende geluidzone slechts beperkt rekening werd gehouden met de geluid afschermende effecten van de bebouwing in de omgeving van het industrieterrein.

Door de geluidzone te verkleinen en vast te leggen in het Provinciaal Inpassing Plan wordt ook het gebied waarvoor beperkingen gelden voor woningbouw, ondanks de uitbreiding van VDL Nedcar, verkleind. In Figuur 7-2 is de nieuwe geluidzone – na uitbreiding van VDL Nedcar – weergegeven.

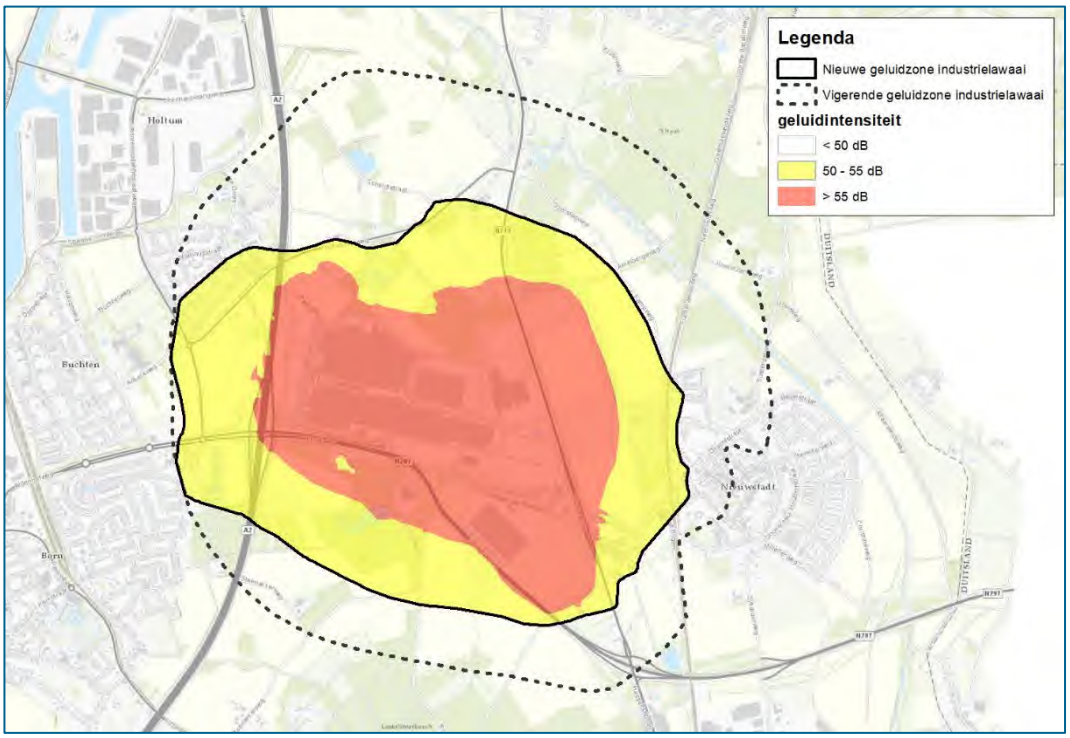

Figuur 7-2 Visualisatie van de nieuwe geluidzone (50 dB(A)) en 55 dB(A)-contour.

7.2 Wegverkeerslawaai

Uit het onderzoek blijkt dat bij twee woningen, Op de Baan 22 en 24 te Born, een reconstructie in de zin van de Wet geluidhinder optreedt (zijnde een toename van 2 dB of meer). Echter, het vaststellen van een hogere waarde is hiervoor niet noodzakelijk aangezien de veroorzakende N276 (aanvullend) zal worden voorzien van een geluid reducerende wegdekverharding, waarmee

alsnog aan de grenswaarde zal worden voldaan. Zogenaamde uitstralingseffecten, als bedoeld in artikel 99, lid 2, Wet geluidhinder treden niet op.

7.3 Cumulatie

Voor alle 66 woningen waarvoor een hogere waarde dient te worden vastgesteld vanwege het gezoneerde industrieterrein Swentibold is nader onderzocht of het vaststellen van de hogere waarde zal leiden tot onaanvaardbare cumulatieve effecten.

Uit het onderzoek blijkt dat bij de meeste van die 66 woningen de geluidbelasting in de heersende situatie al vrij hoog is als gevolg van de wegen N276, Aan de Linde en de Limbrichterstraat, en voor de meeste woningen ook al in de heersende situatie sprake is van een geluidkwaliteit die te typeren valt van ‘matig’ tot en met ’slecht’. De overschrijding van de geldende grenswaarde voor het industriegeluid treedt vooral op de laagst belaste zijdes van de woning, daar waar het verkeerslawaai niet dominant is.

In het provinciale geluidbeleid zijn regels opgenomen voor de beoordeling van de aanvaardbaarheid van cumulatieve effecten (zie paragraaf 2.1.4). Uit een analyse blijkt dat bij 53 van de 66 woningen zal worden voldaan aan de beleidsregels, en dat bij 13 woningen niet op voorhand duidelijk is dat de cumulatieve effecten aanvaardbaar zijn. Voor deze 13 woningen is afwijking van de beleidsregels noodzakelijk. De Provincie Limburg zal hiervoor aanvullend een afweging maken. Daarbij kan zij eventuele verzachtende (akoestische) omstandigheden meewegen. Deze afweging zal onderdeel uitmaken van het door hen op te stellen hogere waardenbesluit, dat tegelijk met het Provinciaal Inpassing Plan ter visie zal worden gelegd.

In overleg met de Provincie Limburg heeft zij inmiddels al besloten dat ter (gedeeltelijke) compensatie van het niet kunnen voldoen aan de beleidsregels ook de gemeentelijke wegen Aan de Linde en Limbrichterstraat gedeeltelijk zullen worden voorzien van een geluid reducerende wegdekverharding. Alhoewel dit er niet toe zal leiden dat voor deze 13 woningen alsnog aan de beleidsregels zal worden voldaan zal dit wel leiden tot een geluidreductie van de hoogst belaste (straat)zijde van circa 1 dB. Daarmee zal de (cumulatieve) geluidkwaliteit van deze woningen (en de overige woningen langs die wegvakken) licht verbeteren.

7.4 Overzicht van de in te zetten geluidmaatregelen

VDL Nedcar en de Provincie Limburg hebben ervoor gekozen om de volgende geluidmaatregelen in te zetten:

- VDL Nedcar (zie paragraaf 4.2):
    - Instellen van een tweeledige maximum snelheid op het terrein van de inrichting, en
    - Het verplaatsen van de locatie waar goederen inkomen en uitgaan, en de administratieve afhandeling plaatsvindt, en
    - Aanhouden van een minimale afstand tot woningen voor piekgeluid gevoelige activiteiten, en
    - Uitschakelen van een akoestische achteruitrijsignalering.
- Wegen (zie paragrafen 5.3 en 6.3 en Figuur 7-3):
    - De N276 zal over een lengte van circa 530 m worden voorzien van een geluid reducerende wegdekverharding van het type SMA-NL8 G+, en

- De Aan de Linde zal over een lengte van circa 135 m worden voorzien van een geluid reducerende wegdekverharding van het type SMA-NL8 G+, en
- De Limbrichterstraat zal over een lengte van circa 90 m worden voorzien van een geluid reducerende wegdekverharding van het type SMA-NL8 G+.



Figuur 7-3 Overzicht van de wegvakken die voorzien zullen worden van een geluid reducerende wegdekverharding van het type SMA-NL8 G+

Bijlage 1 Rekenresultaten verkeerslawaai

Reconstructietoets N276, N297 en Aan de Linde

Bijlage 1 Rekenresultaten verkeerslawaai

Geluidtoets ex artikelen 98 tot en met 100b Wet geluidhinder en artikelen 3.3 en 3.4 Besluit geluidhinder voor veroorzakende weg N276.

| | | |

								HEERSENDE SITUATIE					Normstelling krachtens Wet geluidhinder en/of Besluit geluidhinder					TOEKOMSTIGE SITUATIE (ZONDER MAATREGELEN)								TOEKOMSTIGE SITUATIE MET MAATREGELEN							
Rekenpunt ID	Adres/omschrijving rekenpunt	Type bestemming	Rekenhoogte [m]	X	Y	Sanering [ja/nee]	-	L_{den} [dB]	110 lid g Wet geluidhinder [dB]	L_{den} - 110 lid g [dB]	L_{den} afgerond - 110 lid g Wgh [dB]	Eerder vastgestelde hogere waarde [dB]	-	Aanduiding(artikel) grenswaarde Wet geluidhinder/ Besluit geluidhinder	Grenswaarde t.b.v. toename	Aanduiding(artikel) ten hoogste toelaatbare geluidbelasting Wet geluidhinder/Besluit geluidhinder	Ten hoogste toelaatbare geluidbelasting [dB]	-	L_{den} [dB]	110 lid g Wet geluidhinder [dB]	L_{den} - 110 lid g [dB]	ΔL zonder maatregelen [dB]	ΔL toetswaarde zonder maatregelen [dB]	Reconstructie in de zin van de Wet geluidhinder? [ja/nee]	Overschrijding ten hoogste toelaatbare geluidbelasting? [ja/nee]	-	L_{den} [dB]	110 lid g Wet geluidhinder [dB]	L_{den} - 110 lid g [dB]	ΔL met maatregelen [dB]	ΔL toetswaarde met maatregelen [dB]	L_{den} afgerond - 110 lid g Wet geluidhinder [dB]	Vast te stellen hogere waarde [dB]	Overschrijding ten hoogste toelaatbare geluidbelasting? [ja/nee]	Is de vast te stellen hogere waarde ook gelegen op de grwel met de hoogste geluidbelasting?
3785_C	8146_Aan de Linde Nieuwstadt	Woning	5,0	187541,49	388520,55	Nee		49,20	2	47,20	47	-		100 lid 1 Wgh	48,00	100a lid 1 sub a & 100a lid 2 Wgh	61,45		58,16	2	56,16	0,20	0	Nee	Nee		48,15	2	46,15	0,00	0	46	-	Nee	-
3785_D	8146_Aan de Linde Nieuwstadt	Woning	7,5	187541,49	388520,55	Nee		51,43	2	49,43	49	-		100 lid 1 Wgh	49,43	100a lid 1 sub a & 100a lid 2 Wgh	54,92		51,60	2	49,60	0,17	0	Nee	Nee		50,86	2	48,86	-0,57	-1	49	-	Nee	-
3786_A	8146_Aan de Linde Nieuwstadt	Woning	1,5	187534,01	388514,18	Nee		49,42	2	47,42	47	-		100 lid 1 Wgh	48,00	100a lid 1 sub a & 100a lid 2 Wgh	53,49		49,32	2	47,32	0,00	0	Nee	Nee		48,29	2	46,29	0,00	0	46	-	Nee	-
3786_B	8146_Aan de Linde Nieuwstadt	Woning	4,5	187534,01	388514,18	Nee		51,71	2	49,71	50	-		100 lid 1 Wgh	49,71	100a lid 1 sub a & 100a lid 2 Wgh	55,20		51,76	2	49,76	0,05	0	Nee	Nee		50,69	2	48,69	-1,02	-1	49	-	Nee	-
3786_C	8146_Aan de Linde Nieuwstadt	Woning	5,0	187534,01	388514,18	Nee		52,15	2	50,15	50	-		100 lid 1 Wgh	50,15	100a lid 1 sub a & 100a lid 2 Wgh	55,64		52,26	2	50,26	0,11	0	Nee	Nee		51,24	2	49,24	-0,91	-1	49	-	Nee	-
3786_D	8146_Aan de Linde Nieuwstadt	Woning	7,5	187534,01	388514,18	Nee		54,93	2	52,93	53	-		100 lid 1 Wgh	52,93	100a lid 1 sub a & 100a lid 2 Wgh	58,42		54,84	2	52,84	-0,09	0	Nee	Nee		54,20	2	52,20	-0,73	-1	52	-	Nee	-
3787_A	8148_Aan de Linde Nieuwstadt	Woning	1,5	187525,19	388519,31	Nee		48,35	2	46,35	46	-		100 lid 1 Wgh	48,00	100a lid 1 sub a & 100a lid 2 Wgh	53,49		48,13	2	46,13	0,00	0	Nee	Nee		45,99	2	43,99	0,00	0	44	-	Nee	-
3787_B	8148_Aan de Linde Nieuwstadt	Woning	4,5	187525,19	388519,31	Nee		51,09	2	49,09	49	-		100 lid 1 Wgh	49,09	100a lid 1 sub a & 100a lid 2 Wgh	54,58		51,12	2	49,12	0,03	0	Nee	Nee		49,64	2	47,64	-1,09	-1	48	-	Nee	-
3787_C	8148_Aan de Linde Nieuwstadt	Woning	5,0	187525,19	388519,31	Nee		51,70	2	49,70	50	-		100 lid 1 Wgh	49,70	100a lid 1 sub a & 100a lid 2 Wgh	55,19		51,79	2	49,79	0,09	0	Nee	Nee		50,43	2	48,43	-1,27	-1	48	-	Nee	-
3787_D	8148_Aan de Linde Nieuwstadt	Woning	7,5	187525,19	388519,31	Nee		53,48	2	51,48	53	-		100 lid 1 Wgh	51,48	100a lid 1 sub a & 100a lid 2 Wgh	58,97		55,36	2	53,36	-0,12	0	Nee	Nee		54,68	2	52,68	-0,80	-1	53	-	Nee	-
3788_A	8148_Aan de Linde Nieuwstadt	Woning	1,5	187527,42	388528,17	Nee		50,99	2	48,99	49	-		100 lid 1 Wgh	48,99	100a lid 1 sub a & 100a lid 2 Wgh	54,48		51,10	2	49,10	0,11	0	Nee	Nee		50,97	2	48,97	-0,02	0	49	-	Nee	-
3788_B	8148_Aan de Linde Nieuwstadt	Woning	4,5	187527,42	388528,17	Nee		52,29	2	50,29	50	-		100 lid 1 Wgh	50,29	100a lid 1 sub a & 100a lid 2 Wgh	55,78		52,72	2	50,72	0,43	0	Nee	Nee		52,26	2	50,26	-0,03	0	50	-	Nee	-
3788_C	8148_Aan de Linde Nieuwstadt	Woning	5,0	187527,42	388528,17	Nee		52,61	2	50,61	51	-		100 lid 1 Wgh	50,61	100a lid 1 sub a & 100a lid 2 Wgh	56,10		53,10	2	51,10	0,49	0	Nee	Nee		52,65	2	50,65	0,04	0	51	-	Nee	-
3788_D	8148_Aan de Linde Nieuwstadt	Woning	7,5	187527,42	388528,17	Nee		54,89	2	52,89	53	-		100 lid 1 Wgh	52,89	100a lid 1 sub a & 100a lid 2 Wgh	58,38		55,18	2	53,18	0,29	0	Nee	Nee		54,90	2	52,90	0,01	0	53	-	Nee	-
3789_A	8148_Aan de Linde Nieuwstadt	Woning	1,5	187530,92	388530,38	Nee		50,05	2	48,05	48	-		100 lid 1 Wgh	48,00	100a lid 1 sub a & 100a lid 2 Wgh	53,49		48,05	2	46,05	0,00	0	Nee	Nee		47,99	2	45,99	0,00	0	46	-	Nee	-
3789_B	8148_Aan de Linde Nieuwstadt	Woning	4,5	187530,92	388530,38	Nee		50,07	2	48,07	48	-		100 lid 1 Wgh	48,00	100a lid 1 sub a & 100a lid 2 Wgh	53,49		48,89	2	46,89	0,00	0	Nee	Nee		48,79	2	46,79	0,00	0	47	-	Nee	-
3789_C	8148_Aan de Linde Nieuwstadt	Woning	5,0	187530,92	388530,38	Nee		50,17	2	48,17	48	-		100 lid 1 Wgh	48,00	100a lid 1 sub a & 100a lid 2 Wgh	53,49		49,38	2	47,38	0,00	0	Nee	Nee		49,26	2	47,26	0,00	0	47	-	Nee	-
3789_D	8148_Aan de Linde Nieuwstadt	Woning	7,5	187530,92	388530,38	Nee		50,99	2	48,99	49	-		100 lid 1 Wgh	48,99	100a lid 1 sub a & 100a lid 2 Wgh	54,48		51,32	2	49,32	0,33	0	Nee	Nee		51,17	2	49,17	0,18	0	49	-	Nee	-
3790_A	8148_Aan de Linde Nieuwstadt	Woning	1,5	187534,85	388529,49	Nee		48,63	2	46,63	47	-		100 lid 1 Wgh	48,00	100a lid 1 sub a & 100a lid 2 Wgh	53,49		47,09	2	45,09	0,00	0	Nee	Nee		46,93	2	44,93	0,00	0	45	-	Nee	-
3790_B	8148_Aan de Linde Nieuwstadt	Woning	4,5	187534,85	388529,49	Nee		48,45	2	46,45	46	-		100 lid 1 Wgh	48,00	100a lid 1 sub a & 100a lid 2 Wgh	53,49		47,62	2	45,62	0,00	0	Nee	Nee		47,48	2	45,48	0,00	0	45	-	Nee	-
3790_C	8148_Aan de Linde Nieuwstadt	Woning	5,0	187534,85	388529,49	Nee		48,58	2	46,58	47	-		100 lid 1 Wgh	48,00	100a lid 1 sub a & 100a lid 2 Wgh	53,49		48,08	2	46,08	0,00	0	Nee	Nee		47,92	2	45,92	0,00	0	46	-	Nee	-
3790_D	8148_Aan de Linde Nieuwstadt	Woning	7,5	187534,85	388529,49	Nee		49,80	2	47,80	48	-		100 lid 1 Wgh	48,00	100a lid 1 sub a & 100a lid 2 Wgh	53,49		48,24	2	46,24	0,24	0	Nee	Nee		50,03	2	48,03	0,03	0	48	-	Nee	-
3791_A	8150_Kruisweide Nieuwstadt	Woning	1,5	187546,45	388428,08	Nee		54,80	2	52,80	53	-		100 lid 1 Wgh	52,80	100a lid 1 sub a & 100a lid 2 Wgh	58,29		54,94	2	52,94	0,14	0	Nee	Nee		52,31	2	50,31	-2,49	-2	50	-	Nee	-
3791_B	8150_Kruisweide Nieuwstadt	Woning	4,5	187546,45	388428,08	Nee		55,99	2	53,99	54	-		100 lid 1 Wgh	53,99	100a lid 1 sub a & 100a lid 2 Wgh	59,48		56,08	2	54,08	0,09	0	Nee	Nee		53,52	2	51,52	-2,47	-2	52	-	Nee	-
3791_C	8150_Kruisweide Nieuwstadt	Woning	5,0	187546,45	388428,08	Nee		56,14	2	54,14	54	-		100 lid 1 Wgh	54,14	100a lid 1 sub a & 100a lid 2 Wgh	59,63		56,22	2	54,22	0,08	0	Nee	Nee		53,67	2	51,67	-2,47	-2	52	-	Nee	-
3791_D	8150_Kruisweide Nieuwstadt	Woning	7,5	187546,45	388428,08	Nee		57,06	2	55,06	55	-		100 lid 1 Wgh	55,06	100a lid 1 sub a & 100a lid 2 Wgh	60,55		57,09	2	55,09	0,03	0	Nee	Nee		54,62	2	52,62	-2,44	-2	53	-	Nee	-
3793_A	8150_Kruisweide Nieuwstadt	Woning	1,5	187554,74	388432,80	Nee		49,64	2	47,64	48	-		100 lid 1 Wgh	48,00	100a lid 1 sub a & 100a lid 2 Wgh	53,49		49,77	2	47,77	0,00	0	Nee	Nee		47,55	2	45,55	0,00	0	46	-	Nee	-
3793_B	8150_Kruisweide Nieuwstadt	Woning	4,5	187554,74	388432,80	Nee		47,90	2	45,90	46	-		100 lid 1 Wgh	48,00	100a lid 1 sub a & 100a lid 2 Wgh	53,49		47,99	2	45,99	0,00	0	Nee	Nee		46,17	2	44,17	0,00	0	44	-	Nee	-
3793_C	8150_Kruisweide Nieuwstadt	Woning	5,0	187554,74	388432,80	Nee		48,28	2	46,28	46	-		100 lid 1 Wgh	48,00	100a lid 1 sub a & 100a lid 2 Wgh	53,49		48,32	2	46,32	0,00	0	Nee	Nee		46,73	2	44,73	0,00	0	45	-	Nee	-
3793_D	8150_Kruisweide Nieuwstadt	Woning	7,5	187554,74	388432,80	Nee		49,05	2	47,05	47	-		100 lid 1 Wgh	48,00	100a lid 1 sub a & 100a lid 2 Wgh	53,49		49,13	2	47,13	0,00	0	Nee	Nee		47,55	2	45,55	0,00	0	46	-	Nee	-
3794_A	8150_Kruisweide Nieuwstadt	Woning	1,5	187550,56	388427,68	Nee		51,11	2	51,11	51	-		100 lid 1 Wgh	51,11	100a lid 1 sub a & 100a lid 2 Wgh	56,60		53,34	2	51,34	0,23	0	Nee	Nee		50,21	2	48,21	-2,90	-3	48	-	Nee	-
3794_B	8150_Kruisweide Nieuwstadt	Woning	4,5	187550,56	388427,68	Nee		54,26	2	52,26	52	-		100 lid 1 Wgh	52,26	100a lid 1 sub a & 100a lid 2 Wgh	57,75		54,46	2	52,46	0,20	0	Nee	Nee		51,44	2	49,44	-2,82	-3	49	-	Nee	-
3794_C	8150_Kruisweide Nieuwstadt	Woning	5,0	187550,56	388427,68	Nee		54,39	2	52,39	52	-		100 lid 1 Wgh	52,39	100a lid 1 sub a & 100a lid 2 Wgh	57,88		54,56	2	52,56	0,17	0	Nee	Nee		51,56	2	49,56	-2,83	-3	50	-	Nee	-
3794_D	8150_Kruisweide Nieuwstadt	Woning	7,5	187550,56	388427,68	Nee		55,39	2	53,39	53	-		100 lid 1 Wgh	53,39	100a lid 1 sub a & 100a lid 2 Wgh	58,88		55,52	2	53,52	0,13	0	Nee	Nee		52,68	2	50,68	-2,71	-3	51	-	Nee	-
3796_A	8152_Kruisweide Nieuwstadt	Woning	1,5	187542,49	388429,73	Nee		51,17	2	51,17	51	-		100 lid 1 Wgh	51,17	100a lid 1 sub a & 100a lid 2 Wgh	58,66		55,23	2	53,23	0,06	0	Nee	Nee		52,62	2	50,62	-2,55	-3	51	-	Nee	-
3796_B	8152_Kruisweide Nieuwstadt	Woning	4,5	187542,49	388429,73	Nee		56,34	2	54,34	54	-		100 lid 1 Wgh	54,34	100a lid 1 sub a & 100a lid 2 Wgh	59,83		56,36	2	54,36	0,02	0	Nee	Nee		53,82	2	51,82	-2,52	-3	52	-	Nee	-
3796_C	8152_Kruisweide Nieuwstadt	Woning	5,0	187542,49	388429,73	Nee		56,51	2	54,51	55	-		100 lid 1 Wgh	54,51	100a lid 1 sub a & 100a lid 2 Wgh	60,00		56,51	2	54,51	0,00	0	Nee	Nee		54,00	2	52,00	-2,51	-3	52	-	Nee	-
3796_D	8152_Kruisweide Nieuwstadt	Woning	7,5	187542,49	388429,73	Nee		57,41	2	55,41	55	-		100 lid 1 Wgh	55,41	100a lid 1 sub a & 100a lid 2 Wgh	60,90		57,40	2	55,40	-0,01	0	Nee	Nee		54,94	2	52,94	-2,47	-2	53	-	Nee	-
3797_A	8152_Kruisweide Nieuwstadt	Woning	1,5	187539,30	388432,36	Nee		56,00	2	54,00	54	-		100 lid 1 Wgh	54,00	100a lid 1 sub a & 100a lid 2 Wgh	59,49		56,03	2	54,03	0,03	0	Nee	Nee		53,65	2	51,65	-2,35	-2	52	-	Nee	-
3797_B	8152_Kruisweide Nieuwstadt	Woning	4,5	187539,30	388432,36	Nee		57,21	2	55,21	55	-		100 lid 1 Wgh	55,21	100a lid 1 sub a & 100a lid 2 Wgh	60,70		57,18	2	55,18	-0,03	0	Nee	Nee		54,86	2	52,86	-2,35	-2	53	-	Nee	-
3797_C	8152_Kruisweide Nieuwstadt	Woning	5,0	187539,30	388432,36	Nee		57,38	2	55,38	55	-		100 lid 1 Wgh	55,38	100a lid 1 sub a & 100a lid 2 Wgh	60,87		57,35	2	55,35	-0,03	0	Nee	Nee		55,05	2	53,05	-2,33	-2	53	-	Nee	-
3797_D	8152_Kruisweide Nieuwstadt	Woning	7,5	187539,30	388432,36	Nee		58,30	2	56,30	56	-		100 lid 1 Wgh	56,30	100a lid 1 sub a & 100a lid 2 Wgh	61,79		58,24	2	56,24	-0,06	0	Nee	Nee		55,98	2	53,98	-2,32	-2	54	-	Nee	-
3798_A	8152_Kruisweide Nieuwstadt	Woning	1,5	187539,97	388438,95	Nee		51,71	2	49,71	50	-		100 lid 1 Wgh	49,71	100a lid 1 sub a & 100a lid 2 Wgh	55,20		51,72	2	49,72	0,01	0	Nee	Nee		49,60	2	47,60	-1,71	-2	47	-	Nee	-
3798_B	8152_Kruisweide Nieuwstadt	Woning	4,5	187539,97	388438,95	Nee		52,15	2	50,15	50	-		100 lid 1 Wgh	50,15	100a lid 1 sub a & 100a lid 2 Wgh	55,64		52,12	2	50,12	-0,03	0	Nee	Nee		49,18	2	47,18	-2,15	-2	47	-	Nee	-
3798_C	8152_Kruisweide Nieuwstadt	Woning	5,0	187539,97	388438,95	Nee		52,33	2	50,33	50	-		100 lid 1 Wgh	50,33	100a lid 1 sub a & 100a lid 2 Wgh	55,82		52,30	2	50,30	-0,03	0	Nee	Nee		49,39	2	47,39	-2,33	-2	47	-	Nee	-
3798_D	8152_Kruisweide Nieuwstadt	Woning	7,5	187539,97	388438,95	Nee		53,65	2	51,65	52	-		100 lid 1 Wgh	51,65	100a lid 1 sub a & 100a lid 2 Wgh	57,14		53,71	2	51,71	0,06	0	Nee	Nee		51,17	2	49,17	-2,48	-2	49	-	Nee	-
3800_A	8154_Kruisweide Nieuwstadt	Woning	1,5	187527,74	388435,96	Nee		55,73	2	53,73	54	-		100 lid 1 Wgh	53,73	100a lid 1 sub a & 100a lid 2 Wgh	59,22		55,75	2	53,75	0,02	0	Nee	Nee		53,16	2	51,16	-2,57	-3	51	-	Nee	-
3800_B	8154_Kruisweide Nieuwstadt	Woning	4,5	187527,74	388435,96	Nee		57,21	2	55,21	55	-		100 lid 1 Wgh	55,21	100a lid 1 sub a & 100a lid 2 Wgh	60,70		57,19	2	55,19	-0,02	0	Nee	Nee		54,70	2	52,70	-2,51	-3	53	-	Nee	-
3800_C	8154_Kruisweide Nieuwstadt	Woning	5,0	187527,74	388435,96	Nee		57,40	2	55,40	55	-		100 lid 1 Wgh	55,40	100a lid 1 sub a & 100a lid 2 Wgh	60,89		57,35	2	55,35	-0,05	0	Nee	Nee		54,88	2	52,88	-2,52	-3	53	-	Nee	-
3800_D	8154_Kruisweide Nieuwstadt	Woning	7,5	187527,74	388435,96	Nee		58,29	2	56,29	56	-		100 lid 1 Wgh	56,29	100a lid 1 sub a & 100a lid 2 Wgh	61,78		58,22	2	56,22	-0,07	0	Nee	Nee		55,76	2	53,76	-2,53	-3	54	-	Nee	-
3802_A	8154_Kruisweide Nieuwstadt	Woning	1,5	187536,03	388440,69	Nee		51,17	2	49,17	49	-		100 lid 1 Wgh	49,17	100a lid 1 sub a & 100a lid 2 Wgh	54,66		50,96	2	48,96	-0,21	0	Nee	Nee		47,87	2	45,87	-1,17	-1	46	-	Nee	-
3802_B	8154_Kruisweide Nieuwstadt	Woning	4,5	187536,03	388440,69	Nee		51,76	2	49,76	50	-		100 lid 1 Wgh	49,76	100a lid 1 sub a & 100a lid 2 Wgh	55,25		51,63	2	49,63	-0,13	0	Nee	Nee		48,82	2	46,82	-1,76	-2	47	-	Nee	-
3802_C	8154_Kruisweide Nieuwstadt	Woning	5,0	187536,03	388440,69	Nee		51,97	2	49,97	50	-		100 lid 1 Wgh	49,97	100a lid 1 sub a & 100a lid 2 Wgh	55,46		51,84	2	49,84	-0,13	0	Nee	Nee		49,12	2	47,12	-1,97	-2	47	-	Nee	-
3802_D	8154_Kruisweide Nieuwstadt	Woning	7,5	187536,03	388440,69	Nee		53,55	2	51,55	52	-		100 lid 1 Wgh	51,55	100a lid 1 sub a & 100a lid 2 Wgh	57,04		53,45	2	51,45	-0,10	0	Nee	Nee		51,19	2	49,19	-2,36	-2	49	-	Nee	-
3803_A	8154_Kruisweide Nieuwstadt	Woning	1,5	187531,85	388435,56	Nee		54,39	2	52,39	52	-		100 lid 1 Wgh	52,39	100a lid 1 sub a & 100a lid 2 Wgh	57,88		54,49	2	52,49	0,10	0	Nee	Nee		51,33	2	49,33	-3,06	-3	49	-	Nee	-
3803_B	8154_Kruisweide Nieuwstadt	Woning	4,5	187531,85	388435,56	Nee		55,77	2	53,77	54	-		100 lid 1 Wgh	53,77	100a lid 1 sub a & 100a lid 2 Wgh	59,26		55,83	2	53,83	0,06	0	Nee	Nee		52,84	2	50,84	-2,93	-3	51	-	Nee	-
3803_C	8154_Kruisweide Nieuwstadt	Woning	5,0	187531,85	388435,56	Nee		51,94	2	51,94	54	-		100 lid 1 Wgh	51,94	100a lid 1 sub a & 100a lid 2 Wgh	59,43		56,01	2	54,01	0,07	0	Nee	Nee		53,05	2	51,05	-2,89	-3	51	-	Nee	-
3803_D	8154_Kruisweide Nieuwstadt	Woning	7,5	187531,85	388435,56	Nee		56,88	2	54,88	55	-		100 lid 1 Wgh	54,88	100a lid 1 sub a & 100a lid 2 Wgh	60,37		56,91	2	54,91	0,03	0	Nee	Nee		52,01	2	50,01	-2,87	-3	52	-	Nee	-
3804_A	8156_Kruisweide Nieuwstadt	Woning	1,5	187521,78	388437,61	Nee		53,98	2	53,98	54	-		100 lid 1 Wgh	53,98	100a lid 1 sub a & 100a lid 2 Wgh	59,47		56,03	2	54,03	0,05	0	Nee	Nee		53,42	2	51,42	-2,56	-3	51	-	Nee	-
3804_B	8156_Kruisweide Nieuwstadt	Woning	4,5	187521,78	388437,61	Nee		57,49	2	55,49	55	-		100 lid 1 Wgh	55,49	100a lid 1 sub a & 100a lid 2 Wgh	60,98		57,45	2	55,45	-0,04	0	Nee	Nee		54,96	2	52,96	-2,53	-3	53	-	Nee	-
3804_C	8156_Kruisweide Nieuwstadt	Woning	5,0	187521,78	388437,61	Nee		57,67	2	55,67	56	-		100 lid 1 Wgh	55,67	100a lid 1 sub a & 100a lid 2 Wgh	61,16		57,61	2	55,61	-0,06	0	Nee	Nee		55,13	2	53,13	-2,54	-3	53	-	Nee	-
3804_D	8156_Kruisweide Nieuwstadt	Woning	7,5	187521,78	388437,61	Nee		58,53	2	56,53	57	-		100 lid 1 Wgh	56,53	100a lid 1 sub a & 100a lid 2 Wgh	62,02		58,46	2	56,46	-0,07	0	Nee	Nee		55,99	2	53,99	-2,54	-3	54	-	Nee	-
3805_A	8156_Kruisweide Nieuwstadt	Woning	1,5	187520,59	388440,25	Nee		56,64	2	54,64	55	-		100 lid 1 Wgh	54,64	100a lid 1 sub a & 100a lid 2 Wgh	60,13		56,66	2	54,66	0,02	0	Nee	Nee		54,22	2	52,22	-2,42	-2	52	-	Nee	-
3805_B	8156_Kruisweide Nieuwstadt	Woning	4,5	187520,59	388440,25	Nee		58,12	2	56,12	56	-		100 lid 1 Wgh	56,12	100a lid 1 sub a & 100a lid 2 Wgh	61,61		58,06	2	56,06	-0,06	0	Nee	Nee		55,71	2	53,71	-2,41	-2	54	-	Nee	-
3805_C	8156_Kruisweide Nieuwstadt	Woning	5,0	187520,59	388440,25	Nee		58,30	2	56,30	56	-		100 lid 1 Wgh	56,30	100a lid 1 sub a & 100a lid 2 Wgh	61,79		58,22	2	56,22	-0,08	0	Nee	Nee		55,88	2	53,88	-2,42	-2	54	-	Nee	-
3805_D	8156_Kruisweide Nieuwstadt	Woning	7,5	187520,59	388440,25	Nee		59,18	2	57,18	57	-		100 lid 1 Wgh	57,18	100a lid 1 sub a & 100a lid 2 Wgh	62,67		59,09	2	57,09	-0,09	0	Nee	Nee		56,78	2	54,78	-2,40	-2	55	-	Nee	-
3806_A	8156_Kruisweide Nieuwstadt	Woning	1,5	187521,26	388446,83	Nee		53,68	2	51,68	52	-		100 lid 1 Wgh	51,68	100a lid 1 sub a & 100a lid 2 Wgh	57,17		53,70	2	51,70	0,02	0	Nee	Nee		50,71	2	48,71	-2,97	-3	49	-	Nee	-
3806_B	8156_Kruisweide Nieuwstadt	Woning	4,5	187521,26	388446,83	Nee		52,49	2	50,49	50	-		100 lid 1 Wgh	50,49	100a lid 1 sub a & 100a lid 2 Wgh	55,98		52,49	2	50,49	0,00	0	Nee	Nee		51,77	2	49,77	-2,72	-3	50	-	Nee	-
3806_C	8156_Kruisweide Nieuwstadt	Woning	5,0	187521,26	388446,83	Nee		54,75	2	52,75	53	-		100 lid 1 Wgh	52,75	100a lid 1 sub a & 100a lid 2 Wgh	58,24		54,75	2	52,75	0,00	0	Nee	Nee		52,12	2	50,12	-2,63	-3	50	-	Nee	-
3806_D	8156_Kruisweide Nieuwstadt	Woning	7,5	187521,26	388446,83	Nee		56,97	2	54,97	55	-		100 lid 1 Wgh	54,97	100a lid 1 sub a & 100a lid 2 Wgh	60,46		56,89	2	54,89	-0,08	0	Nee	Nee		54,94	2	52,94	-2,03	-2	53	-	Nee	-
3814_A	Op de Baan 3 Nieuwstadt	Woning	1,5	187572,72	388112,22	Nee		37,19	2	35,19	35	-		100 lid 1 Wgh	48,00	100a lid 1 sub a & 100a lid 2 Wgh	53,49		38,05	2	36,05	0,00	0	Nee	Nee		34,78	2	32,78	-3,87	-4	35	-	Nee	-
3815_A	Op de Baan 3 Nieuwstadt	Woning	1,5	187564,48	388114,75	Nee		67,30	2	65,30	65	-		100 lid 1 Wgh	65,30	100a lid 1 sub a & 100a lid 2 Wgh	68,50		67,15	2	65,15	-0,15	0	Nee	Nee		64,08	2	62,08	-3,22	-3	62	-	Nee	-
3815_B	Op de Baan 3 Nieuwstadt	Woning	4,5	187564,48	388114,75	Nee		67,52	2	65,52	66	-		100 lid 1 Wgh	65,52	100a lid 1 sub a & 100a lid 2 Wgh	68,50		67,36	2	65,36	-0,16	0	Nee	Nee		64,32	2	62,32	-3,20	-3	62	-	Nee	-
3815_C	Op de Baan 3 Nieuwstadt	Woning	5,0	187564,48	388114,75	Nee		67,49	2	65,49	65	-		100 lid 1 Wgh	65,49	100a lid 1 sub a & 100a lid 2 Wgh	68,50		67,33	2	65,33	-0,16	0	Nee	Nee		64,29	2	62,29	-3,20	-

								HEERSENDE SITUATIE					Normstelling krachtens Wet geluidhinder en/of Besluit geluidhinder				TOEKOMSTIGE SITUATIE (ZONDER MAATREGELEN)							TOEKOMSTIGE SITUATIE MET MAATREGELEN								
Rekenpunt ID	Adres/omschrijving rekenpunt	Type bestemming	Rekenhoogte [m]	X	Y	Sanering [ja/nee]	-	L_{den} [dB]	110 lid g Wet geluidhinder [dB]	L_{night} - 110 lid g [dB]	L_{den} - 110 lid g - afgerond [dB]	Eerder vastgestelde hogere waarde [dB]	-	Aanduiding artikel grenswaarde Wet geluidhinder/ Besluit geluidhinder	Grenswaarde t.b.v. toename [dB]	Aanduiding artikel ten hoogste toelaatbare geluidsbelasting Wet geluidhinder/Besluit geluidhinder	Ten hoogste toelaatbare geluidsbelasting [dB]	-	L_{den} [dB]	110 lid g Wet geluidhinder [dB]	L_{night} - 110 lid g [dB]	ΔL zonder maatregelen [dB]	ΔL toetswaarde zonder maatregelen [dB]	Reconstructie in de zin van de Wet geluidhinder? [ja/nee]	Overschrijding ten hoogste toelaatbare geluidsbelasting? [ja/nee]	-	L_{den} [dB]	110 lid g Wet geluidhinder [dB]	L_{night} - 110 lid g [dB]	ΔL met maatregelen [dB]	ΔL toetswaarde met maatregelen [dB]	L_{night} afgerond - 110 lid g Wet geluidhinder [dB]	Vast te stellen hogere waarde [dB]	Overschrijding ten hoogste toelaatbare geluidsbelasting? [ja/nee]	Is de vast te stellen hogere waarde ook gelegen op de grevel met de hoogste geluidbelasting?
3879_C	Aan de Linde 11 Nieuwstadt	Woning	5,0	187587,03	338498,00	Nee		44,48	2	42,48	42	-		100 lid 1 Wgh	48,00	100a lid 1 sub a & 100a lid 1 sub b sub 2° Wgh	53,49		42,86	2	40,86	0,00	0	Nee	Nee		42,64	2	40,64	0,00	0	41	-	Nee	-
3879_D	Aan de Linde 11 Nieuwstadt	Woning	7,5	187587,03	338498,00	Nee		47,19	2	45,19	45	-		100 lid 1 Wgh	48,00	100a lid 1 sub a & 100a lid 1 sub b sub 2° Wgh	53,49		48,00	2	46,00	0,00	0	Nee	Nee		47,77	2	45,77	0,00	0	46	-	Nee	-
3880_A	Aan de Linde 11 Nieuwstadt	Woning	1,5	187588,85	338498,40	Nee		45,05	2	43,05	43	-		100 lid 1 Wgh	48,00	100a lid 1 sub a & 100a lid 1 sub b sub 2° Wgh	53,49		43,29	2	41,29	0,00	0	Nee	Nee		42,95	2	40,95	0,00	0	41	-	Nee	-
3880_B	Aan de Linde 11 Nieuwstadt	Woning	4,5	187588,85	338498,40	Nee		45,05	2	43,05	43	-		100 lid 1 Wgh	48,00	100a lid 1 sub a & 100a lid 1 sub b sub 2° Wgh	53,49		44,27	2	42,27	0,00	0	Nee	Nee		44,12	2	42,12	0,00	0	42	-	Nee	-
3880_C	Aan de Linde 11 Nieuwstadt	Woning	5,0	187588,85	338498,40	Nee		45,16	2	43,16	43	-		100 lid 1 Wgh	48,00	100a lid 1 sub a & 100a lid 1 sub b sub 2° Wgh	53,49		44,68	2	42,68	0,00	0	Nee	Nee		44,53	2	42,53	0,00	0	43	-	Nee	-
3880_D	Aan de Linde 11 Nieuwstadt	Woning	7,5	187588,85	338498,40	Nee		46,25	2	44,25	44	-		100 lid 1 Wgh	48,00	100a lid 1 sub a & 100a lid 1 sub b sub 2° Wgh	53,49		47,00	2	45,00	0,00	0	Nee	Nee		46,82	2	44,82	0,00	0	45	-	Nee	-
3881_A	Kruisweide 15 Nieuwstadt	Woning	1,5	187508,96	338455,67	Nee		53,02	2	51,02	51	-		100 lid 3 Wgh	53,02	100a lid 3 sub a & 100a lid 3 sub b sub 2° Wgh	56,51		52,97	2	50,97	-0,05	0	Nee	Nee		51,06	2	49,06	-1,96	-2	49	-	Nee	-
3881_B	Kruisweide 15 Nieuwstadt	Woning	4,5	187508,96	338455,67	Nee		55,14	2	53,14	53	-		100 lid 3 Wgh	53,14	100a lid 3 sub a & 100a lid 3 sub b sub 2° Wgh	58,63		54,99	2	52,99	-0,15	0	Nee	Nee		53,56	2	51,56	-1,58	-2	52	-	Nee	-
3881_C	Kruisweide 15 Nieuwstadt	Woning	5,0	187508,96	338455,67	Nee		55,80	2	53,80	54	-		100 lid 3 Wgh	53,80	100a lid 3 sub a & 100a lid 2 Wgh	59,29		55,62	2	53,62	-0,18	0	Nee	Nee		54,34	2	52,34	-1,46	-1	52	-	Nee	-
3882_A	Kruisweide 15 Nieuwstadt	Woning	1,5	187514,15	338457,45	Nee		53,68	2	51,68	52	-		100 lid 3 Wgh	53,68	100a lid 3 sub a & 100a lid 3 sub b sub 2° Wgh	57,17		52,92	2	50,92	-0,76	-1	Nee	Nee		52,63	2	50,63	-1,05	-1	51	-	Nee	-
3882_B	Kruisweide 15 Nieuwstadt	Woning	4,5	187514,15	338457,45	Nee		52,88	2	50,88	51	-		100 lid 3 Wgh	50,88	100a lid 3 sub a & 100a lid 3 sub b sub 2° Wgh	56,37		52,77	2	50,77	-0,11	0	Nee	Nee		52,61	2	50,61	-0,27	0	51	-	Nee	-
3882_C	Kruisweide 15 Nieuwstadt	Woning	5,0	187514,15	338457,45	Nee		53,19	2	51,19	51	-		100 lid 3 Wgh	51,19	100a lid 3 sub a & 100a lid 3 sub b sub 2° Wgh	56,68		52,81	2	50,81	-0,38	0	Nee	Nee		52,61	2	50,61	-0,58	-1	51	-	Nee	-
3883_A	Kruisweide 15 Nieuwstadt	Woning	1,5	187516,54	338452,54	Nee		52,81	2	50,81	51	-		100 lid 3 Wgh	50,81	100a lid 3 sub a & 100a lid 3 sub b sub 2° Wgh	56,30		52,66	2	50,66	-0,15	0	Nee	Nee		50,30	2	48,30	-2,51	-3	48	-	Nee	-
3883_B	Kruisweide 15 Nieuwstadt	Woning	4,5	187516,54	338452,54	Nee		53,57	2	51,57	52	-		100 lid 3 Wgh	51,57	100a lid 3 sub a & 100a lid 3 sub b sub 2° Wgh	57,06		53,44	2	51,44	-0,13	0	Nee	Nee		51,09	2	49,09	-2,48	-2	49	-	Nee	-
3883_C	Kruisweide 15 Nieuwstadt	Woning	5,0	187516,54	338452,54	Nee		53,76	2	51,76	52	-		100 lid 3 Wgh	51,76	100a lid 3 sub a & 100a lid 3 sub b sub 2° Wgh	57,25		53,62	2	51,62	-0,14	0	Nee	Nee		51,29	2	49,29	-2,47	-2	49	-	Nee	-
3884_A	Kruisweide 17 Nieuwstadt	Woning	1,5	187498,48	338447,35	Nee		51,53	2	51,53	52	60,00		100 lid 2 Wgh	51,53	100a lid 2 sub a & 100a lid 2 sub b sub 2° Wgh	57,02		51,48	2	51,48	-0,05	0	Nee	Nee		50,50	2	48,50	-1,03	-3	48	-	Nee	-
3884_B	Kruisweide 17 Nieuwstadt	Woning	4,5	187498,48	338447,35	Nee		51,19	2	51,19	51	60,00		100 lid 2 Wgh	51,19	100a lid 2 sub a & 100a lid 2 sub b sub 2° Wgh	56,68		53,14	2	51,14	-0,05	0	Nee	Nee		50,73	2	48,73	-2,46	-2	49	-	Nee	-
3884_C	Kruisweide 17 Nieuwstadt	Woning	5,0	187498,48	338447,35	Nee		53,38	2	51,38	51	60,00		100 lid 2 Wgh	51,38	100a lid 2 sub a & 100a lid 2 sub b sub 2° Wgh	56,87		53,40	2	51,40	0,02	0	Nee	Nee		51,10	2	49,10	-2,28	-2	49	-	Nee	-
3884_D	Kruisweide 17 Nieuwstadt	Woning	7,5	187498,48	338447,35	Nee		54,54	2	52,54	53	60,00		100 lid 2 Wgh	52,54	100a lid 2 sub a & 100a lid 2 sub b sub 2° Wgh	58,03		54,86	2	52,86	0,32	0	Nee	Nee		53,02	2	51,02	-1,52	-2	51	-	Nee	-
3885_A	Kruisweide 17 Nieuwstadt	Woning	1,5	187493,59	338444,23	Nee		58,78	2	56,78	57	60,00		100 lid 2 Wgh	56,78	100a lid 2 sub a & 100a lid 2 sub b sub 2° Wgh	62,27		58,51	2	56,51	-0,27	0	Nee	Nee		56,33	2	54,33	-2,45	-2	54	-	Nee	-
3885_B	Kruisweide 17 Nieuwstadt	Woning	4,5	187493,59	338444,23	Nee		60,72	2	58,72	59	60,00		100 lid 2 Wgh	58,72	100a lid 2 sub a & 100a lid 2 Wgh	64,21		60,40	2	58,40	-0,32	0	Nee	Nee		58,29	2	56,29	-2,43	-2	56	-	Nee	-
3885_C	Kruisweide 17 Nieuwstadt	Woning	5,0	187493,59	338444,23	Nee		60,89	2	58,89	59	60,00		100 lid 2 Wgh	58,89	100a lid 2 sub a & 100a lid 2 Wgh	64,38		60,59	2	58,59	-0,30	0	Nee	Nee		58,50	2	56,50	-2,39	-2	56	-	Nee	-
3885_D	Kruisweide 17 Nieuwstadt	Woning	7,5	187493,59	338444,23	Nee		61,30	2	59,30	59	60,00		100 lid 2 Wgh	59,30	100a lid 2 sub a & 100a lid 2 Wgh	64,79		61,04	2	59,04	-0,26	0	Nee	Nee		58,97	2	56,97	-2,33	-2	57	-	Nee	-
3887_A	Kruisweide 17 Nieuwstadt	Woning	1,5	187487,75	338469,73	Nee		56,71	2	54,71	55	-		100 lid 3 Wgh	54,71	100a lid 3 sub a & 100a lid 2 Wgh	60,20		56,18	2	54,18	-0,53	-1	Nee	Nee		56,16	2	54,16	-0,55	-1	54	-	Nee	-
3888_A	Kruisweide 19 Nieuwstadt	Woning	1,5	187491,64	338470,13	Nee		53,48	2	51,48	51	-		100 lid 3 Wgh	51,48	100a lid 3 sub a & 100a lid 3 sub b sub 2° Wgh	56,97		53,06	2	51,06	-0,42	0	Nee	Nee		52,88	2	50,88	-0,60	-1	51	-	Nee	-
3889_A	Kruisweide 19 Nieuwstadt	Woning	1,5	187492,11	338466,68	Nee		50,55	2	48,55	49	-		100 lid 3 Wgh	48,55	100a lid 3 sub a & 100a lid 3 sub b sub 2° Wgh	54,04		49,98	2	47,98	-0,55	-1	Nee	Nee		48,47	2	46,47	-0,55	-1	46	-	Nee	-
3890_A	Kruisweide 19 Nieuwstadt	Woning	1,5	187491,75	338464,23	Nee		46,48	2	44,48	44	-		100 lid 3 Wgh	48,00	100a lid 3 sub a & 100a lid 3 sub b sub 2° Wgh	53,49		45,94	2	43,94	0,00	0	Nee	Nee		45,26	2	43,26	0,00	0	43	-	Nee	-
3891_A	Kruisweide 19 Nieuwstadt	Woning	1,5	187478,41	338460,58	Nee		60,11	2	58,11	58	-		100 lid 3 Wgh	58,11	100a lid 3 sub a & 100a lid 2 Wgh	63,60		59,59	2	57,59	-0,52	-1	Nee	Nee		58,21	2	56,21	-1,90	-2	56	-	Nee	-
3891_B	Kruisweide 19 Nieuwstadt	Woning	4,5	187478,41	338460,58	Nee		62,38	2	60,38	60	-		100 lid 3 Wgh	60,38	100a lid 3 sub a & 100a lid 2 Wgh	65,87		61,83	2	59,83	-0,55	-1	Nee	Nee		60,64	2	58,64	-1,74	-2	59	-	Nee	-
3891_C	Kruisweide 19 Nieuwstadt	Woning	5,0	187478,41	338460,58	Nee		62,56	2	60,56	61	-		100 lid 3 Wgh	60,56	100a lid 3 sub a & 100a lid 2 Wgh	66,05		62,01	2	60,01	-0,55	-1	Nee	Nee		60,83	2	58,83	-1,73	-2	59	-	Nee	-
3892_A	Kruisweide 19 Nieuwstadt	Woning	1,5	187479,85	338466,14	Nee		58,99	2	56,99	57	-		100 lid 3 Wgh	56,99	100a lid 3 sub a & 100a lid 2 Wgh	62,48		58,47	2	56,47	-0,52	-1	Nee	Nee		57,92	2	55,92	-1,07	-1	56	-	Nee	-
3892_B	Kruisweide 19 Nieuwstadt	Woning	4,5	187479,85	338466,14	Nee		60,90	2	58,90	59	-		100 lid 3 Wgh	58,90	100a lid 3 sub a & 100a lid 2 Wgh	64,39		60,31	2	58,31	-0,59	-1	Nee	Nee		59,91	2	57,91	-0,99	-1	58	-	Nee	-
3892_C	Kruisweide 19 Nieuwstadt	Woning	5,0	187479,85	338466,14	Nee		61,28	2	59,28	59	-		100 lid 3 Wgh	59,28	100a lid 3 sub a & 100a lid 2 Wgh	64,77		60,69	2	58,69	-0,59	-1	Nee	Nee		60,12	2	58,12	-0,96	-1	58	-	Nee	-
3893_A	Kruisweide 19 Nieuwstadt	Woning	1,5	187489,24	338459,03	Nee		56,52	2	54,52	55	-		100 lid 3 Wgh	54,52	100a lid 3 sub a & 100a lid 2 Wgh	60,01		56,23	2	54,23	-0,29	0	Nee	Nee		53,83	2	51,83	-2,69	-3	52	-	Nee	-
3893_B	Kruisweide 19 Nieuwstadt	Woning	4,5	187489,24	338459,03	Nee		58,51	2	56,51	57	-		100 lid 3 Wgh	56,51	100a lid 3 sub a & 100a lid 2 Wgh	62,00		58,15	2	56,15	-0,36	0	Nee	Nee		56,08	2	54,08	-2,43	-2	54	-	Nee	-
3893_C	Kruisweide 19 Nieuwstadt	Woning	5,0	187489,24	338459,03	Nee		58,06	2	56,06	56	-		100 lid 3 Wgh	56,06	100a lid 3 sub a & 100a lid 2 Wgh	61,55		57,71	2	55,71	-0,35	0	Nee	Nee		55,73	2	53,73	-2,89	-3	53	-	Nee	-
3894_A	Kruisweide 19 Nieuwstadt	Woning	1,5	187483,66	338457,74	Nee		59,67	2	57,67	58	-		100 lid 3 Wgh	57,67	100a lid 3 sub a & 100a lid 2 Wgh	63,16		59,25	2	57,25	-0,42	0	Nee	Nee		57,66	2	55,66	-2,01	-2	56	-	Nee	-
3894_B	Kruisweide 19 Nieuwstadt	Woning	4,5	187483,66	338457,74	Nee		61,55	2	59,55	60	-		100 lid 3 Wgh	59,55	100a lid 3 sub a & 100a lid 2 Wgh	65,04		61,11	2	59,11	-0,44	0	Nee	Nee		59,60	2	57,60	-1,95	-2	58	-	Nee	-
3894_C	Kruisweide 19 Nieuwstadt	Woning	5,0	187483,66	338457,74	Nee		61,70	2	59,70	60	-		100 lid 3 Wgh	59,70	100a lid 3 sub a & 100a lid 2 Wgh	65,19		61,28	2	59,28	-0,42	0	Nee	Nee		59,77	2	57,77	-1,93	-2	58	-	Nee	-
3895_A	Aan de Linde 26 Nieuwstadt	Woning	1,5	187529,41	338563,67	Nee		53,48	2	51,48	51	-		100 lid 3 Wgh	51,48	100a lid 3 sub a & 100a lid 3 sub b sub 2° Wgh	56,97		53,55	2	51,55	0,07	0	Nee	Nee		53,25	2	51,25	-0,23	0	51	-	Nee	-
3895_B	Aan de Linde 26 Nieuwstadt	Woning	4,5	187529,41	338563,67	Nee		54,28	2	52,28	52	-		100 lid 3 Wgh	52,28	100a lid 3 sub a & 100a lid 3 sub b sub 2° Wgh	57,77		54,32	2	52,32	0,04	0	Nee	Nee		53,99	2	51,99	-0,29	0	52	-	Nee	-
3895_C	Aan de Linde 26 Nieuwstadt	Woning	5,0	187529,41	338563,67	Nee		54,45	2	52,45	52	-		100 lid 3 Wgh	52,45	100a lid 3 sub a & 100a lid 3 sub b sub 2° Wgh	57,94		54,51	2	52,51	0,06	0	Nee	Nee		54,18	2	52,18	-0,27	0	52	-	Nee	-
3896_A	Aan de Linde 26 Nieuwstadt	Woning	1,5	187526,85	338567,79	Nee		54,48	2	52,48	52	-		100 lid 3 Wgh	52,48	100a lid 3 sub a & 100a lid 3 sub b sub 2° Wgh	57,97		54,33	2	52,33	-0,15	0	Nee	Nee		54,02	2	52,02	-0,46	0	52	-	Nee	-
3896_B	Aan de Linde 26 Nieuwstadt	Woning	4,5	187526,85	338567,79	Nee		55,14	2	53,14	53	-		100 lid 3 Wgh	53,14	100a lid 3 sub a & 100a lid 3 sub b sub 2° Wgh	58,63		55,17	2	53,17	0,03	0	Nee	Nee		54,88	2	52,88	-0,26	0	53	-	Nee	-
3896_C	Aan de Linde 26 Nieuwstadt	Woning	5,0	187526,85	338567,79	Nee		55,27	2	53,27	53	-		100 lid 3 Wgh	53,27	100a lid 3 sub a & 100a lid 3 sub b sub 2° Wgh	58,76		55,39	2	53,39	0,12	0	Nee	Nee		55,10	2	53,10	-0,17	0	53	-	Nee	-
3897_A	Aan de Linde 26 Nieuwstadt	Woning	1,5	187528,20	338573,34	Nee		53,48	2	51,48	51	-		100 lid 3 Wgh	51,48	100a lid 3 sub a & 100a lid 3 sub b sub 2° Wgh	56,97		53,48	2	51,48	0,00	0	Nee	Nee		53,18	2	51,18	-0,30	0	51	-	Nee	-
3897_B	Aan de Linde 26 Nieuwstadt	Woning	4,5	187528,20	338573,34	Nee		54,23	2	52,23	52	-		100 lid 3 Wgh	52,23	100a lid 3 sub a & 100a lid 3 sub b sub 2° Wgh	57,72		54,50	2	52,50	0,27	0	Nee	Nee		54,23	2	52,23	0,00	0	52	-	Nee	-
3897_C	Aan de Linde 26 Nieuwstadt	Woning	5,0	187528,20	338573,34	Nee		54,34	2	52,34	52	-		100 lid 3 Wgh	52,34	100a lid 3 sub a & 100a lid 3 sub b sub 2° Wgh	57,83		54,74	2	52,74	0,40	0	Nee	Nee		54,48	2	52,48	0,14	0	52	-	Nee	-
3898_A	Aan de Linde 26 Nieuwstadt	Woning	1,5	187531,72	338575,30	Nee		46,83	2	44,83	45	-		100 lid 1 Wgh	48,00	100a lid 1 sub a & 100a lid 1 sub b sub 2° Wgh	53,49		45,65	2	43,65	0,00	0	Nee	Nee		45,65	2	43,65	0,00	0	44	-	Nee	-
3898_B	Aan de Linde 26 Nieuwstadt	Woning	4,5	187531,72	338575,30	Nee		47,68	2	45,68	46	-		100 lid 1 Wgh	48,00	100a lid 1 sub a & 100a lid 1 sub b sub 2° Wgh	53,49		48,55	2	46,55	0,00	0	Nee	Nee		48,55	2	46,55	0,00	0	47	-	Nee	-
3898_C	Aan de Linde 26 Nieuwstadt	Woning	5,0	187531,72	338575,30	Nee		47,75	2	45,75	46	-		100 lid 1 Wgh	48,00	100a lid 1 sub a & 100a lid 1 sub b sub 2° Wgh	53,49		49,14	2	47,14	0,00	0	Nee	Nee		49,14	2	47,14	0,00	0	47	-	Nee	-
3899_A	Aan de Linde 26 Nieuwstadt	Woning	1,5	187534,44	338576,01	Nee		47,97	2	45,97	46	-		100 lid 1 Wgh	48,00	100a lid 1 sub a & 100a lid 1 sub b sub 2° Wgh	53,49		48,52	2	46,52	0,00	0	Nee	Nee		48,39	2	46,39	0,00	0	46	-	Nee	-
3899_B	Aan de Linde 26 Nieuwstadt	Woning	4,5	187534,44	338576,01	Nee		48,97	2	46,97	47	-		100 lid 1 Wgh	48,00	100a lid 1 sub a & 100a lid 1 sub b sub 2° Wgh	53,49		50,55	2	48,55	0,55	1	Nee	Nee		50,45	2	48,45	0,45	0	48	-	Nee	-
3899_C	Aan de Linde 26 Nieuwstadt	Woning	5,0	187534,44	338576,01	Nee		49,06	2	47,06	47	-		100 lid 1 Wgh	48,00	100a lid 1 sub a & 100a lid 1 sub b sub 2° Wgh	53,49		50,95	2	48,95	0,95	1	Nee	Nee		50,84	2	48,84	0,84	1	49	-	Nee	-
3900_A	Aan de Linde 26 Nieuwstadt	Woning	1,5	187538,30	338576,26	Nee		44,39	2	42,39	42	-		100 lid 1 Wgh	48,00	100a lid 1 sub a & 100a lid 1 sub b sub 2° Wgh	53,49		44,34	2	42,34	0,00	0	Nee	Nee		44,34	2	42,34	0,00	0	42	-	Nee	-
3900_B	Aan de Linde 26 Nieuwstadt	Woning	4,5	187538,30	338576,26	Nee		45,24	2	43,24	43	-		100 lid 1 Wgh	48,00	100a lid 1 sub a & 100a lid 1 sub b sub 2° Wgh	53,49		46,72	2	44,72	0,00	0	Nee	Nee		46,72	2	44,72	0,00	0	45	-	Nee	-
3900_C	Aan de Linde 26 Nieuwstadt	Woning	5,0	187538,30	338576,26	Nee		45,30	2	43,30	43	-		100 lid 1 Wgh	48,00	100a lid 1 sub a & 100a lid 1 sub b sub 2° Wgh	53,49		47,16	2	45,16	0,00	0	Nee	Nee		47,16	2	45,16	0,00	0	45	-	Nee	-
3901_A	Aan de Linde 26 Nieuwstadt	Woning	1,5	187540,56	338573,19	Nee		35,69	2	33,69	34	-		100 lid 1 Wgh	48,00	100a lid 1 sub a & 100a lid 1 sub b sub 2° Wgh	53,49		35,25	2	33,25	0,00	0	Nee	Nee		34,81	2	32,81	0,00	0	33	-	Nee	-
3901_B	Aan de Linde 26 Nieuwstadt	Woning	4,5	187540,56	338573,19	Nee		40,49	2	38,49	38	-		100 lid 1 Wgh	48,00	100a lid 1 sub a & 100a lid 1 sub b sub 2° Wgh	53,49		39,65	2	37,65	0,00	0	Nee	Nee		38,25	2	36,25	0,00	0	36	-	Nee	-
3901_C	Aan de Linde 26 Nieuwstadt	Woning	5,0	187540,56	338573,19	Nee		41,05	2	39,05	39	-		100 lid 1 Wgh	48,00	100a lid 1 sub a & 100a lid 1 sub b sub 2° Wgh	53,49		40,29	2	38,29	0,00	0	Nee	Nee		38,93	2	36,93	0,00	0	37	-	Nee	-
3902_A	Aan de Linde 26 Nieuwstadt	Woning	1,5	187533,69	338563,08	Nee		44,93	2	42,93	43	-		100 lid 1 Wgh	48,00	100a lid 1 sub a & 100a lid 1 sub b sub 2° Wgh	53,49		44,45	2	42,45	0,00	0	Nee	Nee		43,30	2	41,30	0,00	0	41	-	Nee	-
3902_B	Aan de Linde 26 Nieuwstadt	Woning	4,5	187533,69	338563,08	Nee		46,65	2	44,65	45	-		100 lid 1 Wgh	48,00	100a lid 1 sub a & 100a lid 1 sub b sub 2° Wgh	53,49		46,34	2	44,34	0,00	0	Nee	Nee		45,06	2	43,06	0,00	0	43	-	Nee	-
3902_C	Aan de Linde 26 Nieuwstadt	Woning	5,0	187533,69	338563,08	Nee		47,05	2	45,05	45	-		100 lid 1 Wgh	48,00	100a lid 1 sub a & 100a lid 1 sub b sub 2° Wgh	53,49		46,79	2	44,79	0,00	0	Nee	Nee		45,56	2	43,56	0,00	0	44	-	Nee	-
3906_A	Aan de Linde 24 Nieuwstadt	Woning	1,5	187556,31	338558,71	Nee		49,46	2	47,46	47	-		100 lid 1 Wgh	48,00	100a lid 1 sub a & 100a lid 1 sub b sub 2° Wgh	53,49		49,85	2	47,85	0,00	0	Nee	Nee		49,80	2	47,80	0,00	0	48	-	Nee	-
3906_B	Aan de Linde 24 Nieuwstadt	Woning	4,5	187556,31	338558,71	Nee		49,22	2	47,22	47	-		100 lid 1 Wgh	48,00	100a lid 1 sub a & 100a lid 1 sub b sub 2° Wgh	53,49		49,99	2	47,99	0,00	0	Nee	Nee		49,89	2	47,89	0,00	0	48	-	Nee	-
3907_A	Aan de Linde 24 Nieuwstadt	Woning	1,5	187561,83	338560,10	Nee		42,43	2	40,43	40	-		100 lid 1 Wgh	48,00	100a lid 1 sub a & 100a lid 1 sub b sub 2° Wgh	53,49		43,57	2	41,57	0,00	0	Nee	Nee		43,56	2	41,56	0,00	0	42	-	Nee	-
3907_B	Aan de Linde 24 Nieuwstadt	Woning	4,5	187561,83	338560,10	Nee		43,43	2	41,43	41	-		100 lid 1 Wgh	48,00	100a lid 1 sub a & 100a lid 1 sub b sub 2° Wgh	53,49		45,54	2	43,54	0,00	0	Nee	Nee		43,54	2	41,54	0,00	0	44	-	Nee	-
3908_A	Aan de Linde 24 Nieuwstadt	Woning	1,5	187553,50	338550,08	Nee		51,30	2	51,30	51	-		100 lid 3 Wgh	51,30	100a lid 3 sub a & 100a lid 3 sub b sub 2° Wgh	56,79		53,80	2	51,80	0,00	0	Nee	Nee		53,20	2	51,20	-0,10	0	51	-	Nee	-
3909_A	Aan de Linde 24 Nieuwstadt	Woning	1,5	187553,26	338553,16	Nee		51,01	2	49,01	49	-		100 lid 3 Wgh	49,01	100a lid 3 sub a & 100a lid 3 sub b sub 2° Wgh	54,50		51,43	2	49,43	0,42	0	Nee	Nee		51,37	2	49,37	0,36	0	49	-	Nee	-
3910_A	Aan de Linde 22 Nieuwstadt	Woning	1,5	187564,18	338547,15	Nee		39,61	2	37,61	38	-		100 lid 1 Wgh	48,00	100a lid 1 sub a & 100a lid 1 sub b sub 2° Wgh	53,49		39,42	2	37,42	0,00	0	Nee	Nee		39,08	2	37,08	0,00	0	37	-	Nee	-
3910_B	Aan de Linde 22 Nieuwstadt	Woning	4,5	187564,18	338547,15	Nee		42,68	2	40,68	41	-		100 lid 1 Wgh	48,00	100a lid 1 sub a & 100a lid 1 sub b sub 2° Wgh	53,49		41,91	2	39,91	0,00	0	Nee	Nee		41,64	2	39,64	0,00	0	40	-	Nee	-
3910_C	Aan de Linde 22 Nieuwstadt	Woning	5,0	187564,18	338547,15	Nee		43,26	2	41,26	41	-		100 lid 1 Wgh	48,00	100a lid 1 sub a & 100a lid 1 sub b sub 2° Wgh	53,49		42,76	2	40,76	0,00	0	Nee	Nee		42,49	2	40,49	0,00	0	40	-	Nee	-
3911_A	Aan de Linde 22 N

							HEERSENDE SITUATIE				Normstelling krachtens Wet geluidhinder en/of Besluit geluidhinder				TOEKOMSTIGE SITUATIE (ZONDER MAATREGELEN)							TOEKOMSTIGE SITUATIE MET MAATREGELEN								
Rekenpunt ID	Adres/omschrijving rekenpunt	Type bestemming	Rekenhoogte [m]	X	Y	Sanering [ja/nee]	L_{den} [dB]	110 lid g Wet geluidhinder [dB]	L_{den} - 110 lid g [dB]	L_{den} afgerond - 110 lid g Wgh [dB]	Eerder vastgestelde hogere waarde [dB]	Aansturingsartikel grenswaarde Wet geluidhinder/ Besluit geluidhinder	Grenswaarde t.b.v. toename [dB]	Aansturingsartikel ten hoogste toelaatbare geluidsbelasting Wet geluidhinder/Besluit geluidhinder	Ten hoogste toelaatbare geluidsbelasting [dB]	L_{den} [dB]	110 lid g Wet geluidhinder [dB]	L_{den} - 110 lid g [dB]	ΔL zonder maatregelen [dB]	ΔL toetswaarde zonder maatregelen [dB]	Reconstructie in de zin van de Wet geluidhinder? [ja/nee]	Overschrijding ten hoogste toelaatbare geluidsbelasting? [ja/nee]	L_{den} [dB]	110 lid g Wet geluidhinder [dB]	L_{den} - 110 lid g [dB]	ΔL met maatregelen [dB]	ΔL toetswaarde met maatregelen [dB]	L_{den} afgerond - 110 lid g Wet geluidhinder [dB]	Vast te stellen hogere waarde [dB]	Overschrijding ten hoogste toelaatbare geluidsbelasting? [ja/nee]	Is de vast te stellen hogere waarde ook gelegen op de grwel met de hoogste geluidbelasting?
4123_A	Limbrichterstraat 47 Nieuwstadt	Woning	1,5	187652,54	338364,85	Nee	49,45	2	47,45	47	-	100 lid 1 Wgh	48,00	100a lid 1 sub a & 100a lid 1 sub b sub 2° Wgh	53,49	47,83	2	47,83	0,00	0	Nee	Nee	49,74	2	47,49	0,00	0	45	-	Nee	-
4124_A	Limbrichterstraat 47 Nieuwstadt	Woning	1,5	187651,09	338368,31	Nee	52,01	2	50,01	50	-	100 lid 1 Wgh	50,01	100a lid 1 sub a & 100a lid 1 sub b sub 2° Wgh	55,50	52,28	2	50,28	0,27	0	Nee	Nee	49,74	2	47,74	-2,01	-2	48	-	Nee	-
4125_A	Limbrichterstraat 47 Nieuwstadt	Woning	1,5	187659,70	338366,29	Nee	39,38	2	37,38	37	-	100 lid 1 Wgh	48,00	100a lid 1 sub a & 100a lid 1 sub b sub 2° Wgh	53,49	38,93	2	36,93	0,00	0	Nee	Nee	37,22	2	35,22	0,00	0	35	-	Nee	-
4126_A	Limbrichterstraat 45 Nieuwstadt	Woning	1,5	187658,64	338391,82	Nee	48,95	2	46,95	47	-	100 lid 1 Wgh	48,00	100a lid 1 sub a & 100a lid 1 sub b sub 2° Wgh	53,49	49,32	2	47,32	0,00	0	Nee	Nee	46,33	2	44,33	0,00	0	44	-	Nee	-
4126_B	Limbrichterstraat 45 Nieuwstadt	Woning	4,5	187658,64	338391,82	Nee	49,60	2	47,60	48	-	100 lid 1 Wgh	48,00	100a lid 1 sub a & 100a lid 1 sub b sub 2° Wgh	53,49	49,88	2	47,88	0,00	0	Nee	Nee	47,23	2	45,23	0,00	0	45	-	Nee	-
4126_C	Limbrichterstraat 45 Nieuwstadt	Woning	5,0	187658,64	338391,82	Nee	49,81	2	47,81	48	-	100 lid 1 Wgh	48,00	100a lid 1 sub a & 100a lid 1 sub b sub 2° Wgh	53,49	50,01	2	48,01	0,01	0	Nee	Nee	47,46	2	45,46	0,00	0	45	-	Nee	-
4126_D	Limbrichterstraat 45 Nieuwstadt	Woning	7,5	187658,64	338391,82	Nee	51,20	2	49,20	49	-	100 lid 1 Wgh	49,20	100a lid 1 sub a & 100a lid 1 sub b sub 2° Wgh	54,69	51,14	2	49,14	-0,06	0	Nee	Nee	48,81	2	46,81	-1,20	-1	47	-	Nee	-
4127_A	Limbrichterstraat 45 Nieuwstadt	Woning	1,5	187662,79	338393,96	Nee	36,72	2	34,72	35	-	100 lid 1 Wgh	48,00	100a lid 1 sub a & 100a lid 1 sub b sub 2° Wgh	53,49	36,59	2	34,59	0,00	0	Nee	Nee	35,34	2	33,34	0,00	0	33	-	Nee	-
4127_B	Limbrichterstraat 45 Nieuwstadt	Woning	4,5	187662,79	338393,96	Nee	41,39	2	39,39	39	-	100 lid 1 Wgh	48,00	100a lid 1 sub a & 100a lid 1 sub b sub 2° Wgh	53,49	41,18	2	39,18	0,00	0	Nee	Nee	39,88	2	37,88	0,00	0	38	-	Nee	-
4127_C	Limbrichterstraat 45 Nieuwstadt	Woning	5,0	187662,79	338393,96	Nee	42,85	2	40,85	41	-	100 lid 1 Wgh	48,00	100a lid 1 sub a & 100a lid 1 sub b sub 2° Wgh	53,49	42,60	2	40,60	0,00	0	Nee	Nee	41,38	2	39,38	0,00	0	39	-	Nee	-
4127_D	Limbrichterstraat 45 Nieuwstadt	Woning	7,5	187662,79	338393,96	Nee	46,60	2	44,60	45	-	100 lid 1 Wgh	48,00	100a lid 1 sub a & 100a lid 1 sub b sub 2° Wgh	53,49	46,66	2	44,66	0,00	0	Nee	Nee	45,09	2	43,09	0,00	0	43	-	Nee	-
4128_A	Limbrichterstraat 45 Nieuwstadt	Woning	1,5	187665,74	338386,70	Nee	36,53	2	34,53	35	-	100 lid 1 Wgh	48,00	100a lid 1 sub a & 100a lid 1 sub b sub 2° Wgh	53,49	36,25	2	34,25	0,00	0	Nee	Nee	35,66	2	33,66	0,00	0	34	-	Nee	-
4128_B	Limbrichterstraat 45 Nieuwstadt	Woning	4,5	187665,74	338386,70	Nee	43,06	2	41,06	41	-	100 lid 1 Wgh	48,00	100a lid 1 sub a & 100a lid 1 sub b sub 2° Wgh	53,49	43,34	2	41,34	0,00	0	Nee	Nee	42,75	2	40,75	0,00	0	41	-	Nee	-
4128_C	Limbrichterstraat 45 Nieuwstadt	Woning	5,0	187665,74	338386,70	Nee	44,75	2	42,75	43	-	100 lid 1 Wgh	48,00	100a lid 1 sub a & 100a lid 1 sub b sub 2° Wgh	53,49	45,12	2	43,12	0,00	0	Nee	Nee	44,47	2	42,47	0,00	0	42	-	Nee	-
4128_D	Limbrichterstraat 45 Nieuwstadt	Woning	7,5	187665,74	338386,70	Nee	44,48	2	42,48	42	-	100 lid 1 Wgh	48,00	100a lid 1 sub a & 100a lid 1 sub b sub 2° Wgh	53,49	45,03	2	43,03	0,00	0	Nee	Nee	44,44	2	42,44	0,00	0	42	-	Nee	-
4129_A	Limbrichterstraat 49A Nieuwstadt	Woning	1,5	187614,80	338324,49	Nee	50,29	2	48,29	48	-	100 lid 1 Wgh	48,00	100a lid 1 sub a & 100a lid 1 sub b sub 2° Wgh	53,49	50,24	2	48,24	0,24	0	Nee	Nee	48,46	2	46,46	0,00	0	46	-	Nee	-
4129_B	Limbrichterstraat 49A Nieuwstadt	Woning	4,5	187614,80	338324,49	Nee	51,64	2	49,64	50	-	100 lid 1 Wgh	49,64	100a lid 1 sub a & 100a lid 1 sub b sub 2° Wgh	55,13	51,71	2	49,71	0,07	0	Nee	Nee	49,92	2	47,92	-1,64	-2	48	-	Nee	-
4129_C	Limbrichterstraat 49A Nieuwstadt	Woning	5,0	187614,80	338324,49	Nee	51,74	2	49,74	50	-	100 lid 1 Wgh	49,74	100a lid 1 sub a & 100a lid 1 sub b sub 2° Wgh	55,23	51,81	2	49,81	0,07	0	Nee	Nee	50,02	2	48,02	-1,72	-2	48	-	Nee	-
4130_A	Limbrichterstraat 49A Nieuwstadt	Woning	1,5	187615,08	338330,54	Nee	50,97	2	48,97	49	-	100 lid 1 Wgh	48,97	100a lid 1 sub a & 100a lid 1 sub b sub 2° Wgh	54,46	50,91	2	48,91	-0,06	0	Nee	Nee	48,99	2	46,99	-0,97	-1	47	-	Nee	-
4130_B	Limbrichterstraat 49A Nieuwstadt	Woning	4,5	187615,08	338330,54	Nee	52,21	2	50,21	50	-	100 lid 1 Wgh	50,21	100a lid 1 sub a & 100a lid 1 sub b sub 2° Wgh	55,70	52,32	2	50,32	0,11	0	Nee	Nee	50,14	2	48,14	-2,07	-2	48	-	Nee	-
4130_C	Limbrichterstraat 49A Nieuwstadt	Woning	5,0	187615,08	338330,54	Nee	52,29	2	50,29	50	-	100 lid 1 Wgh	50,29	100a lid 1 sub a & 100a lid 1 sub b sub 2° Wgh	55,78	52,43	2	50,43	0,14	0	Nee	Nee	50,25	2	48,25	-2,04	-2	48	-	Nee	-
4131_A	Limbrichterstraat 49A Nieuwstadt	Woning	1,5	187620,31	338333,60	Nee	51,03	2	49,03	49	-	100 lid 1 Wgh	49,03	100a lid 1 sub a & 100a lid 1 sub b sub 2° Wgh	54,52	50,99	2	48,99	-0,04	0	Nee	Nee	48,98	2	46,98	-1,03	-1	47	-	Nee	-
4131_B	Limbrichterstraat 49A Nieuwstadt	Woning	4,5	187620,31	338333,60	Nee	52,15	2	50,15	50	-	100 lid 1 Wgh	50,15	100a lid 1 sub a & 100a lid 1 sub b sub 2° Wgh	55,64	52,17	2	50,17	0,02	0	Nee	Nee	49,99	2	47,99	-2,15	-2	48	-	Nee	-
4131_C	Limbrichterstraat 49A Nieuwstadt	Woning	5,0	187620,31	338333,60	Nee	52,22	2	50,22	50	-	100 lid 1 Wgh	50,22	100a lid 1 sub a & 100a lid 1 sub b sub 2° Wgh	55,71	52,27	2	50,27	0,05	0	Nee	Nee	50,08	2	48,08	-2,14	-2	48	-	Nee	-
4132_A	Limbrichterstraat 49A Nieuwstadt	Woning	1,5	187626,03	338329,25	Nee	43,92	2	41,92	42	-	100 lid 1 Wgh	48,00	100a lid 1 sub a & 100a lid 1 sub b sub 2° Wgh	53,49	44,04	2	42,04	0,00	0	Nee	Nee	41,06	2	39,06	0,00	0	39	-	Nee	-
4132_B	Limbrichterstraat 49A Nieuwstadt	Woning	4,5	187626,03	338329,25	Nee	46,89	2	44,89	45	-	100 lid 1 Wgh	48,00	100a lid 1 sub a & 100a lid 1 sub b sub 2° Wgh	53,49	47,06	2	45,06	0,00	0	Nee	Nee	44,35	2	42,35	0,00	0	42	-	Nee	-
4132_C	Limbrichterstraat 49A Nieuwstadt	Woning	5,0	187626,03	338329,25	Nee	46,37	2	44,37	44	-	100 lid 1 Wgh	48,00	100a lid 1 sub a & 100a lid 1 sub b sub 2° Wgh	53,49	46,62	2	44,62	0,00	0	Nee	Nee	44,04	2	42,04	0,00	0	42	-	Nee	-
4133_A	Limbrichterstraat 49A Nieuwstadt	Woning	1,5	187622,48	338321,41	Nee	42,56	2	40,56	41	-	100 lid 1 Wgh	48,00	100a lid 1 sub a & 100a lid 1 sub b sub 2° Wgh	53,49	43,00	2	41,00	0,00	0	Nee	Nee	41,79	2	39,79	0,00	0	40	-	Nee	-
4133_B	Limbrichterstraat 49A Nieuwstadt	Woning	4,5	187622,48	338321,41	Nee	44,59	2	42,59	43	-	100 lid 1 Wgh	48,00	100a lid 1 sub a & 100a lid 1 sub b sub 2° Wgh	53,49	45,02	2	43,02	0,00	0	Nee	Nee	43,98	2	41,98	0,00	0	42	-	Nee	-
4133_C	Limbrichterstraat 49A Nieuwstadt	Woning	5,0	187622,48	338321,41	Nee	44,64	2	42,64	43	-	100 lid 1 Wgh	48,00	100a lid 1 sub a & 100a lid 1 sub b sub 2° Wgh	53,49	45,07	2	43,07	0,00	0	Nee	Nee	44,04	2	42,04	0,00	0	42	-	Nee	-
4134_A	Limbrichterstraat 51 Nieuwstadt	Woning	1,5	187617,37	338309,82	Nee	43,09	2	41,09	41	-	100 lid 1 Wgh	48,00	100a lid 1 sub a & 100a lid 1 sub b sub 2° Wgh	53,49	42,99	2	40,99	0,00	0	Nee	Nee	40,00	2	38,00	0,00	0	38	-	Nee	-
4135_A	Limbrichterstraat 51 Nieuwstadt	Woning	1,5	187613,86	338305,36	Nee	41,37	2	41,37	41	-	100 lid 1 Wgh	48,00	100a lid 1 sub a & 100a lid 1 sub b sub 2° Wgh	53,49	43,59	2	41,59	0,00	0	Nee	Nee	42,58	2	40,58	0,00	0	41	-	Nee	-
4138_A	Trichterweg 1 Nieuwstadt	Woning	1,5	187662,60	338326,34	Nee	37,11	2	35,11	35	-	100 lid 1 Wgh	48,00	100a lid 1 sub a & 100a lid 1 sub b sub 2° Wgh	53,49	36,76	2	34,76	0,00	0	Nee	Nee	34,55	2	32,55	0,00	0	33	-	Nee	-
4139_A	Trichterweg 1 Nieuwstadt	Woning	1,5	187661,10	338332,39	Nee	43,24	2	41,24	41	-	100 lid 1 Wgh	48,00	100a lid 1 sub a & 100a lid 1 sub b sub 2° Wgh	53,49	43,22	2	41,22	0,00	0	Nee	Nee	40,23	2	38,23	0,00	0	38	-	Nee	-
4140_A	Trichterweg 1 Nieuwstadt	Woning	1,5	187652,29	338329,80	Nee	40,45	2	38,45	38	-	100 lid 1 Wgh	48,00	100a lid 1 sub a & 100a lid 1 sub b sub 2° Wgh	53,49	40,44	2	38,44	0,00	0	Nee	Nee	37,87	2	35,87	0,00	0	36	-	Nee	-
4141_A	Trichterweg 1 Nieuwstadt	Woning	1,5	187648,82	338332,40	Nee	50,43	2	48,43	48	-	100 lid 1 Wgh	48,00	100a lid 1 sub a & 100a lid 1 sub b sub 2° Wgh	53,49	50,45	2	48,45	0,45	0	Nee	Nee	49,07	2	47,03	0,00	0	47	-	Nee	-
4141_B	Trichterweg 1 Nieuwstadt	Woning	4,5	187648,82	338332,40	Nee	51,28	2	49,28	49	-	100 lid 1 Wgh	49,28	100a lid 1 sub a & 100a lid 1 sub b sub 2° Wgh	54,77	51,17	2	49,17	-0,11	0	Nee	Nee	49,67	2	47,67	-1,28	-1	48	-	Nee	-
4141_C	Trichterweg 1 Nieuwstadt	Woning	5,0	187648,82	338332,40	Nee	51,36	2	49,36	49	-	100 lid 1 Wgh	49,36	100a lid 1 sub a & 100a lid 1 sub b sub 2° Wgh	54,85	51,16	2	49,16	-0,20	0	Nee	Nee	49,64	2	47,64	-1,36	-1	48	-	Nee	-
4142_A	Trichterweg 1 Nieuwstadt	Woning	1,5	187653,39	338335,37	Nee	49,01	2	47,01	47	-	100 lid 1 Wgh	48,00	100a lid 1 sub a & 100a lid 1 sub b sub 2° Wgh	53,49	49,08	2	47,08	0,00	0	Nee	Nee	47,32	2	45,32	0,00	0	45	-	Nee	-
4142_B	Trichterweg 1 Nieuwstadt	Woning	4,5	187653,39	338335,37	Nee	50,29	2	48,29	48	-	100 lid 1 Wgh	48,00	100a lid 1 sub a & 100a lid 1 sub b sub 2° Wgh	53,49	50,23	2	48,23	0,23	0	Nee	Nee	48,36	2	46,36	0,00	0	46	-	Nee	-
4142_C	Trichterweg 1 Nieuwstadt	Woning	5,0	187653,39	338335,37	Nee	50,51	2	48,51	49	-	100 lid 1 Wgh	48,51	100a lid 1 sub a & 100a lid 1 sub b sub 2° Wgh	54,00	50,46	2	48,46	-0,05	0	Nee	Nee	48,55	2	46,55	-0,51	-1	47	-	Nee	-
4143_A	Trichterweg 1 Nieuwstadt	Woning	1,5	187658,85	338335,41	Nee	43,08	2	41,08	41	-	100 lid 1 Wgh	48,00	100a lid 1 sub a & 100a lid 1 sub b sub 2° Wgh	53,49	43,30	2	41,30	0,00	0	Nee	Nee	40,20	2	38,20	0,00	0	38	-	Nee	-
4143_B	Trichterweg 1 Nieuwstadt	Woning	4,5	187658,85	338335,41	Nee	45,28	2	43,28	43	-	100 lid 1 Wgh	48,00	100a lid 1 sub a & 100a lid 1 sub b sub 2° Wgh	53,49	45,25	2	43,25	0,00	0	Nee	Nee	42,16	2	40,16	0,00	0	40	-	Nee	-
4143_C	Trichterweg 1 Nieuwstadt	Woning	5,0	187658,85	338335,41	Nee	45,76	2	43,76	44	-	100 lid 1 Wgh	48,00	100a lid 1 sub a & 100a lid 1 sub b sub 2° Wgh	53,49	45,73	2	43,73	0,00	0	Nee	Nee	42,65	2	40,65	0,00	0	41	-	Nee	-
4145_A	Limbrichterstraat 43 Nieuwstadt	Woning	1,5	187677,12	338398,55	Nee	34,93	2	32,93	33	-	100 lid 1 Wgh	48,00	100a lid 1 sub a & 100a lid 1 sub b sub 2° Wgh	53,49	34,99	2	32,99	0,00	0	Nee	Nee	33,10	2	31,10	0,00	0	31	-	Nee	-
4145_B	Limbrichterstraat 43 Nieuwstadt	Woning	4,5	187677,12	338398,55	Nee	37,20	2	35,20	35	-	100 lid 1 Wgh	48,00	100a lid 1 sub a & 100a lid 1 sub b sub 2° Wgh	53,49	37,55	2	35,55	0,00	0	Nee	Nee	35,66	2	33,66	0,00	0	34	-	Nee	-
4145_C	Limbrichterstraat 43 Nieuwstadt	Woning	5,0	187677,12	338398,55	Nee	37,41	2	35,41	35	-	100 lid 1 Wgh	48,00	100a lid 1 sub a & 100a lid 1 sub b sub 2° Wgh	53,49	38,15	2	36,15	0,00	0	Nee	Nee	36,26	2	34,26	0,00	0	34	-	Nee	-
4429_A	8138_Aan de Linde Nieuwstadt	Woning	1,5	187573,81	338507,13	Nee	46,78	2	44,78	45	-	100 lid 1 Wgh	48,00	100a lid 1 sub a & 100a lid 1 sub b sub 2° Wgh	53,49	45,89	2	43,89	0,00	0	Nee	Nee	45,76	2	43,76	0,00	0	44	-	Nee	-
4429_B	8138_Aan de Linde Nieuwstadt	Woning	4,5	187573,81	338507,13	Nee	47,05	2	45,05	45	-	100 lid 1 Wgh	48,00	100a lid 1 sub a & 100a lid 1 sub b sub 2° Wgh	53,49	46,97	2	44,97	0,00	0	Nee	Nee	46,76	2	44,76	0,00	0	45	-	Nee	-
4429_C	8138_Aan de Linde Nieuwstadt	Woning	5,0	187573,81	338507,13	Nee	47,23	2	45,23	45	-	100 lid 1 Wgh	48,00	100a lid 1 sub a & 100a lid 1 sub b sub 2° Wgh	53,49	47,29	2	45,29	0,00	0	Nee	Nee	47,04	2	45,04	0,00	0	45	-	Nee	-
4429_D	8138_Aan de Linde Nieuwstadt	Woning	7,5	187573,81	338507,13	Nee	48,21	2	46,21	46	-	100 lid 1 Wgh	48,00	100a lid 1 sub a & 100a lid 1 sub b sub 2° Wgh	53,49	48,39	2	46,39	0,00	0	Nee	Nee	48,02	2	46,02	0,00	0	46	-	Nee	-
4430_A	8138_Aan de Linde Nieuwstadt	Woning	1,5	187576,63	338504,08	Nee	39,40	2	37,40	37	-	100 lid 1 Wgh	48,00	100a lid 1 sub a & 100a lid 1 sub b sub 2° Wgh	53,49	39,72	2	37,72	0,00	0	Nee	Nee	38,70	2	36,70	0,00	0	38	-	Nee	-
4430_B	8138_Aan de Linde Nieuwstadt	Woning	4,5	187576,63	338504,08	Nee	41,24	2	39,24	39	-	100 lid 1 Wgh	48,00	100a lid 1 sub a & 100a lid 1 sub b sub 2° Wgh	53,49	42,70	2	40,70	0,00	0	Nee	Nee	42,21	2	40,21	0,00	0	40	-	Nee	-
4430_C	8138_Aan de Linde Nieuwstadt	Woning	5,0	187576,63	338504,08	Nee	41,97	2	39,97	40	-	100 lid 1 Wgh	48,00	100a lid 1 sub a & 100a lid 1 sub b sub 2° Wgh	53,49	43,64	2	41,64	0,00	0	Nee	Nee	43,14	2	41,14	0,00	0	41	-	Nee	-
4430_D	8138_Aan de Linde Nieuwstadt	Woning	7,5	187576,63	338504,08	Nee	44,17	2	42,17	42	-	100 lid 1 Wgh	48,00	100a lid 1 sub a & 100a lid 1 sub b sub 2° Wgh	53,49	46,10	2	44,10	0,00	0	Nee	Nee	45,65	2	43,65	0,00	0	44	-	Nee	-
4431_A	8138_Aan de Linde Nieuwstadt	Woning	1,5	187577,19	338501,54	Nee	40,89	2	38,89	39	-	100 lid 1 Wgh	48,00	100a lid 1 sub a & 100a lid 1 sub b sub 2° Wgh	53,49	40,42	2	38,42	0,00	0	Nee	Nee	39,88	2	37,88	0,00	0	38	-	Nee	-
4431_B	8138_Aan de Linde Nieuwstadt	Woning	4,5	187577,19	338501,54	Nee	43,25	2	41,25	41	-	100 lid 1 Wgh	48,00	100a lid 1 sub a & 100a lid 1 sub b sub 2° Wgh	53,49	42,60	2	40,60	0,00	0	Nee	Nee	41,72	2	39,72	0,00	0	40	-	Nee	-
4431_C	8138_Aan de Linde Nieuwstadt	Woning	5,0	187577,19	338501,54	Nee	44,15	2	42,15	42	-	100 lid 1 Wgh	48,00	100a lid 1 sub a & 100a lid 1 sub b sub 2° Wgh	53,49	43,77	2	41,77	0,00	0	Nee	Nee	42,82	2	40,82	0,00	0	41	-	Nee	-
4431_D	8138_Aan de Linde Nieuwstadt	Woning	7,5	187577,19	338501,54	Nee	48,30	2	47,30	47	-	100 lid 1 Wgh	48,00	100a lid 1 sub a & 100a lid 1 sub b sub 2° Wgh	53,49	49,32	2	47,32	0,00	0	Nee	Nee	48,43	2	46,43	0,00	0	46	-	Nee	-
4432_A	8138_Aan de Linde Nieuwstadt	Woning	1,5	187569,87	338493,42	Nee	46,73	2	44,73	45	-	100 lid 1 Wgh	48,00	100a lid 1 sub a & 100a lid 1 sub b sub 2° Wgh	53,49	46,92	2	44,92	0,00	0	Nee	Nee	46,40	2	44,40	0,00	0	44	-	Nee	-
4432_B	8138_Aan de Linde Nieuwstadt	Woning	4,5	187569,87	338493,42	Nee	50,90	2	48,90	49	-	100 lid 1 Wgh	48,90	100a lid 1 sub a & 100a lid 1 sub b sub 2° Wgh	54,39	50,97	2	48,97	0,07	0	Nee	Nee	50,22	2	48,22	-0,68	-1	48	-	Nee	-
4432_C	8138_Aan de Linde Nieuwstadt	Woning	5,0	187569,87	338493,42	Nee	51,30	2	49,30	49	-	100 lid 1 Wgh	49,30	100a lid 1 sub a & 100a lid 1 sub b sub 2° Wgh	54,79	51,43	2	49,43	0,13	0	Nee	Nee	50,71	2	48,71	-0,59	-1	49	-	Nee	-
4432_D	8138_Aan de Linde Nieuwstadt	Woning	7,5	187569,87	338493,42	Nee	52,77	2	50,77	51	-	100 lid 1 Wgh	50,77	100a lid 1 sub a & 100a lid 1 sub b sub 2° Wgh	56,26	53,01	2	51,01	0,24	0	Nee	Nee	52,37	2	50,37	-0,40	0	50	-	Nee	-
4434_A	8142_Aan de Linde Nieuwstadt	Woning	1,5	187551,87	338503,85	Nee	49,01	2	47,01	47	-	100 lid 1 Wgh	48,00	100a lid 1 sub a & 100a lid 1 sub b sub 2° Wgh	53,49	49,55	2	47,55	0,00	0	Nee	Nee	49,04	2	47,04	0,00	0	47	-	Nee	-
4434_B	8142_Aan de Linde Nieuwstadt	Woning	4,5	187551,87	338503,85	Nee	51,58	2	49,58	50	-	100 lid 1 Wgh	49,58	100a lid 1 sub a & 100a lid 1 sub b sub 2° Wgh	55,07	51,95	2	49,95	0,37	0	Nee	Nee	51,23	2	49,23	-0,35	0	49	-	Nee	-
4434_C	8142_Aan de Linde Nieuwstadt	Woning	5,0	187551,87	338503,85	Nee	51,93	2	49,93	50	-	100 lid 1 Wgh	49,93	100a lid 1 sub a & 100a lid 1 sub b sub 2° Wgh	55,42	52,28	2	50,28	0,35	0	Nee	Nee	51,56	2	49,56	-0,37	0	50	-	Nee	-
4434_D	8142_Aan de Linde Nieuwstadt	Woning	7,5	187551,87	338503,85	Nee	53,59	2	51,59	52	-	100 lid 1 Wgh	51,59	100a lid 1 sub a & 100a lid 1 sub b sub 2° Wgh	57,08	53,55	2	51,55	-0,04	0	Nee	Nee	52,94	2	50,94	-0,65	-1	51	-	Nee	-
4435_A	8142_Aan de Linde Nieuwstadt	Woning	1,5	187556,29	338517,18	Nee	47,42	2	45,42	45	-	100 lid 1 Wgh	48,00	100a lid 1 sub a & 100a lid 1 sub b sub 2° Wgh	53,49	45,83	2	43,83	0,00	0	Nee	Nee	45,63	2	43,63	0,00	0	44	-	Nee	-
4435_B	8142_Aan de Linde Nieuwstadt	Woning	4,5	187556,29	338517,18	Nee	47,80	2	45,80	46	-	100 lid 1 Wgh	48,00	100a lid 1 sub a & 100a lid 1 sub b sub 2° Wgh	53,49	46,54	2	44,54	0,00	0	Nee	Nee	46,31	2	44,31	0,00	0	44	-	Nee	-
4435_C	8142_Aan de Linde Nieuwstadt	Woning	5,0	187556,29	338517,18	Nee	47,89	2	45,89	46	-	100 lid 1 Wgh	48,00	100a lid 1 sub a & 100a lid 1 sub b sub 2° Wgh	53,49	46,84	2	44,84	0,00	0	Nee	Nee	46,61	2	44,61	0,00	0	45	-	Nee	-
4435_D	8142_Aan de Linde Nieuwstadt	Woning	7,5	187556,29	338517,18	Nee	48,91	2	46,91	47	-	100 lid 1 Wgh	48,00	100a lid 1 sub a & 100a lid 1 sub b sub 2° Wgh	53,49	49,20	2	47,20	0,00	0	Nee	Nee	48,99	2	46,99	0,00	0	47	-	Nee	-
4436_A	8142_Aan de Linde Nieuwstadt	Woning	1,5	187559,10	338514,16	Nee	44,52	2	42,52	43	-	100 lid 1 Wgh	48,00	100a lid 1 sub a & 100a lid 1 sub b sub 2° Wgh	53,49	43,93	2	41,93	0,00	0	Nee	Nee	43,81	2	41,81	0,00	0	42	-	Nee	-
4436_B	8142_Aan de Linde Nieuwstadt	Woning	4,5	187559,10	338514,16	Nee	44,93	2	42,93	43	-	100 lid 1 Wgh	48,00	100

								HEERSENDE SITUATIE					Normstelling krachtens Wet geluidhinder en/of Besluit geluidhinder					TOEKOMSTIGE SITUATIE (ZONDER MAATREGELEN)							TOEKOMSTIGE SITUATIE MET MAATREGELEN							
Rekenpunt ID	Adres/omschrijving rekenpunt	Type bestemming	Rekenhoogte [m]	X	Y	Sanering [ja/nee]	-	L_{den} [dB]	110 lid g Wet geluidhinder [dB]	L_{den} - 110 lid g [dB]	L_{den} - afgerond - 110 lid g Wgh [dB]	Eerder vastgestelde hogere waarde [dB]	-	Aanduiding artikel grenswaarde Wet geluidhinder/ Besluit geluidhinder	Grenswaarde t.b.v. toename [dB]	Aanduiding artikel ten hoogste toelaatbare geluidsbelasting Wet geluidhinder/Besluit geluidhinder	Ten hoogste toelaatbare geluidsbelasting [dB]	-	L_{den} [dB]	110 lid g Wet geluidhinder [dB]	L_{den} - 110 lid g [dB]	ΔL zonder maatregelen [dB]	ΔL toetswaarde zonder maatregelen [dB]	Reconstructie in de zin van de Wet geluidhinder? [ja/nee]	Overschrijding ten hoogste toelaatbare geluidsbelasting? [ja/nee]	-	L_{den} [dB]	110 lid g Wet geluidhinder [dB]	L_{den} - 110 lid g [dB]	ΔL met maatregelen [dB]	ΔL toetswaarde met maatregelen [dB]	L_{den} afgerond - 110 lid g Wet geluidhinder [dB]	Vast te stellen hogere waarde [dB]	Overschrijding ten hoogste toelaatbare geluidsbelasting? [ja/nee]	Is de vast te stellen hogere waarde ook gelegen op de grevel met de hoogste geluidbelasting?
4491_A	Aan de Linde 3 Nieuwstadt	Woning	1,5	187632,88	338473,02	Nee		42,11	2	40,11	40	54,00		100 lid 1 Wgh	48,00	100a lid 1 sub a & 100a lid 1 sub b sub 2° Wgh	53,49		46,94	2	44,94	0,00	0	Nee	Nee		39,74	2	37,74	0,00	0	38	-	Nee	-
4491_B	Aan de Linde 3 Nieuwstadt	Woning	4,5	187632,88	338473,02	Nee		41,09	2	41,09	41	54,00		100 lid 1 Wgh	48,00	100a lid 1 sub a & 100a lid 1 sub b sub 2° Wgh	53,49		41,40	2	39,40	0,00	0	Nee	Nee		41,00	2	39,00	0,00	0	39	-	Nee	-
4491_C	Aan de Linde 3 Nieuwstadt	Woning	5,0	187632,88	338473,02	Nee		41,10	2	41,10	41	54,00		100 lid 1 Wgh	48,00	100a lid 1 sub a & 100a lid 1 sub b sub 2° Wgh	53,49		41,47	2	39,47	0,00	0	Nee	Nee		41,20	2	39,20	0,00	0	39	-	Nee	-
4491_D	Aan de Linde 3 Nieuwstadt	Woning	7,5	187632,88	338473,02	Nee		44,43	2	42,43	42	54,00		100 lid 1 Wgh	48,00	100a lid 1 sub a & 100a lid 1 sub b sub 2° Wgh	53,49		44,62	2	42,62	0,00	0	Nee	Nee		44,31	2	42,31	0,00	0	42	-	Nee	-
4492_A	Aan de Linde 3 Nieuwstadt	Woning	1,5	187635,16	338468,97	Nee		39,82	2	37,82	38	54,00		100 lid 1 Wgh	48,00	100a lid 1 sub a & 100a lid 1 sub b sub 2° Wgh	53,49		38,36	2	36,36	0,00	0	Nee	Nee		37,46	2	35,46	0,00	0	35	-	Nee	-
4492_B	Aan de Linde 3 Nieuwstadt	Woning	4,5	187635,16	338468,97	Nee		41,76	2	41,76	42	54,00		100 lid 1 Wgh	48,00	100a lid 1 sub a & 100a lid 1 sub b sub 2° Wgh	53,49		43,29	2	41,29	0,00	0	Nee	Nee		42,73	2	40,73	0,00	0	41	-	Nee	-
4492_C	Aan de Linde 3 Nieuwstadt	Woning	5,0	187635,16	338468,97	Nee		44,27	2	42,27	42	54,00		100 lid 1 Wgh	48,00	100a lid 1 sub a & 100a lid 1 sub b sub 2° Wgh	53,49		43,88	2	41,88	0,00	0	Nee	Nee		43,33	2	41,33	0,00	0	41	-	Nee	-
4492_D	Aan de Linde 3 Nieuwstadt	Woning	7,5	187635,16	338468,97	Nee		45,86	2	43,86	44	54,00		100 lid 1 Wgh	48,00	100a lid 1 sub a & 100a lid 1 sub b sub 2° Wgh	53,49		46,25	2	44,25	0,00	0	Nee	Nee		45,43	2	43,43	0,00	0	43	-	Nee	-
4493_A	Aan de Linde 5 Nieuwstadt	Woning	1,5	187611,72	338474,80	Nee		44,49	2	42,49	42			100 lid 1 Wgh	48,00	100a lid 1 sub a & 100a lid 1 sub b sub 2° Wgh	53,49		44,36	2	42,36	0,00	0	Nee	Nee		43,83	2	41,83	0,00	0	42	-	Nee	-
4493_B	Aan de Linde 5 Nieuwstadt	Woning	4,5	187611,72	338474,80	Nee		47,93	2	45,93	46	-		100 lid 1 Wgh	48,00	100a lid 1 sub a & 100a lid 1 sub b sub 2° Wgh	53,49		47,79	2	45,79	0,00	0	Nee	Nee		46,61	2	44,61	0,00	0	45	-	Nee	-
4493_C	Aan de Linde 5 Nieuwstadt	Woning	5,0	187611,72	338474,80	Nee		48,21	2	46,21	46	-		100 lid 1 Wgh	48,00	100a lid 1 sub a & 100a lid 1 sub b sub 2° Wgh	53,49		48,10	2	46,10	0,00	0	Nee	Nee		46,94	2	44,94	0,00	0	45	-	Nee	-
4493_D	Aan de Linde 5 Nieuwstadt	Woning	7,5	187611,72	338474,80	Nee		49,99	2	47,99	48	-		100 lid 1 Wgh	48,00	100a lid 1 sub a & 100a lid 1 sub b sub 2° Wgh	53,49		50,22	2	48,22	0,22	0	Nee	Nee		48,75	2	46,75	0,00	0	47	-	Nee	-
4495_A	Aan de Linde 5 Nieuwstadt	Woning	1,5	187616,42	338482,54	Nee		42,98	2	40,98	41	-		100 lid 1 Wgh	48,00	100a lid 1 sub a & 100a lid 1 sub b sub 2° Wgh	53,49		41,95	2	39,95	0,00	0	Nee	Nee		41,64	2	39,64	0,00	0	40	-	Nee	-
4495_B	Aan de Linde 5 Nieuwstadt	Woning	4,5	187616,42	338482,54	Nee		43,65	2	41,65	42	-		100 lid 1 Wgh	48,00	100a lid 1 sub a & 100a lid 1 sub b sub 2° Wgh	53,49		44,41	2	42,41	0,00	0	Nee	Nee		44,13	2	42,13	0,00	0	42	-	Nee	-
4495_C	Aan de Linde 5 Nieuwstadt	Woning	5,0	187616,42	338482,54	Nee		43,83	2	41,83	42	-		100 lid 1 Wgh	48,00	100a lid 1 sub a & 100a lid 1 sub b sub 2° Wgh	53,49		44,84	2	42,84	0,00	0	Nee	Nee		44,57	2	42,57	0,00	0	43	-	Nee	-
4495_D	Aan de Linde 5 Nieuwstadt	Woning	7,5	187616,42	338482,54	Nee		45,30	2	43,30	43	-		100 lid 1 Wgh	48,00	100a lid 1 sub a & 100a lid 1 sub b sub 2° Wgh	53,49		46,49	2	44,49	0,00	0	Nee	Nee		46,14	2	44,14	0,00	0	44	-	Nee	-
4496_A	Aan de Linde 9 Nieuwstadt	Woning	1,5	187591,09	338497,10	Nee		45,67	2	43,67	44	-		100 lid 1 Wgh	48,00	100a lid 1 sub a & 100a lid 1 sub b sub 2° Wgh	53,49		43,75	2	41,75	0,00	0	Nee	Nee		43,40	2	41,40	0,00	0	41	-	Nee	-
4496_B	Aan de Linde 9 Nieuwstadt	Woning	4,5	187591,09	338497,10	Nee		45,48	2	43,48	43	-		100 lid 1 Wgh	48,00	100a lid 1 sub a & 100a lid 1 sub b sub 2° Wgh	53,49		44,66	2	42,66	0,00	0	Nee	Nee		44,57	2	42,57	0,00	0	43	-	Nee	-
4496_C	Aan de Linde 9 Nieuwstadt	Woning	5,0	187591,09	338497,10	Nee		45,56	2	43,56	44	-		100 lid 1 Wgh	48,00	100a lid 1 sub a & 100a lid 1 sub b sub 2° Wgh	53,49		44,93	2	42,93	0,00	0	Nee	Nee		44,84	2	42,84	0,00	0	43	-	Nee	-
4496_D	Aan de Linde 9 Nieuwstadt	Woning	7,5	187591,09	338497,10	Nee		46,55	2	44,55	45	-		100 lid 1 Wgh	48,00	100a lid 1 sub a & 100a lid 1 sub b sub 2° Wgh	53,49		47,45	2	45,45	0,00	0	Nee	Nee		47,35	2	45,35	0,00	0	45	-	Nee	-
4497_A	Aan de Linde 9 Nieuwstadt	Woning	1,5	187591,69	338495,30	Nee		38,37	2	37,37	37	-		100 lid 1 Wgh	48,00	100a lid 1 sub a & 100a lid 1 sub b sub 2° Wgh	53,49		37,98	2	35,98	0,00	0	Nee	Nee		36,95	2	34,95	0,00	0	35	-	Nee	-
4497_B	Aan de Linde 9 Nieuwstadt	Woning	4,5	187591,69	338495,30	Nee		39,74	2	37,74	38	-		100 lid 1 Wgh	48,00	100a lid 1 sub a & 100a lid 1 sub b sub 2° Wgh	53,49		40,55	2	38,55	0,00	0	Nee	Nee		40,35	2	38,35	0,00	0	38	-	Nee	-
4497_C	Aan de Linde 9 Nieuwstadt	Woning	5,0	187591,69	338495,30	Nee		39,73	2	37,73	38	-		100 lid 1 Wgh	48,00	100a lid 1 sub a & 100a lid 1 sub b sub 2° Wgh	53,49		40,91	2	38,91	0,00	0	Nee	Nee		40,70	2	38,70	0,00	0	39	-	Nee	-
4497_D	Aan de Linde 9 Nieuwstadt	Woning	7,5	187591,69	338495,30	Nee		44,33	2	42,33	42	-		100 lid 1 Wgh	48,00	100a lid 1 sub a & 100a lid 1 sub b sub 2° Wgh	53,49		45,04	2	43,04	0,00	0	Nee	Nee		44,70	2	42,70	0,00	0	43	-	Nee	-
4498_A	Aan de Linde 9 Nieuwstadt	Woning	1,5	187592,40	338493,68	Nee		40,04	2	38,04	38	-		100 lid 1 Wgh	48,00	100a lid 1 sub a & 100a lid 1 sub b sub 2° Wgh	53,49		38,41	2	36,41	0,00	0	Nee	Nee		36,98	2	34,98	0,00	0	35	-	Nee	-
4498_B	Aan de Linde 9 Nieuwstadt	Woning	4,5	187592,40	338493,68	Nee		40,06	2	38,06	38	-		100 lid 1 Wgh	48,00	100a lid 1 sub a & 100a lid 1 sub b sub 2° Wgh	53,49		39,22	2	37,22	0,00	0	Nee	Nee		38,92	2	36,92	0,00	0	37	-	Nee	-
4498_C	Aan de Linde 9 Nieuwstadt	Woning	5,0	187592,40	338493,68	Nee		40,17	2	38,17	38	-		100 lid 1 Wgh	48,00	100a lid 1 sub a & 100a lid 1 sub b sub 2° Wgh	53,49		39,63	2	37,63	0,00	0	Nee	Nee		39,31	2	37,31	0,00	0	37	-	Nee	-
4498_D	Aan de Linde 9 Nieuwstadt	Woning	7,5	187592,40	338493,68	Nee		42,90	2	40,90	41	-		100 lid 1 Wgh	48,00	100a lid 1 sub a & 100a lid 1 sub b sub 2° Wgh	53,49		43,93	2	41,93	0,00	0	Nee	Nee		43,74	2	41,74	0,00	0	42	-	Nee	-
4499_A	Aan de Linde 9 Nieuwstadt	Woning	1,5	187592,55	338490,68	Nee		39,88	2	37,88	38	-		100 lid 1 Wgh	48,00	100a lid 1 sub a & 100a lid 1 sub b sub 2° Wgh	53,49		40,18	2	38,18	0,00	0	Nee	Nee		38,66	2	36,66	0,00	0	37	-	Nee	-
4499_B	Aan de Linde 9 Nieuwstadt	Woning	4,5	187592,55	338490,68	Nee		40,01	2	38,01	46	-		100 lid 1 Wgh	48,00	100a lid 1 sub a & 100a lid 1 sub b sub 2° Wgh	53,49		40,04	2	38,04	0,00	0	Nee	Nee		46,84	2	44,84	0,00	0	45	-	Nee	-
4499_C	Aan de Linde 9 Nieuwstadt	Woning	5,0	187592,55	338490,68	Nee		47,42	2	45,42	45	-		100 lid 1 Wgh	48,00	100a lid 1 sub a & 100a lid 1 sub b sub 2° Wgh	53,49		47,47	2	45,47	0,00	0	Nee	Nee		46,07	2	44,07	0,00	0	44	-	Nee	-
4499_D	Aan de Linde 9 Nieuwstadt	Woning	7,5	187592,55	338490,68	Nee		49,58	2	47,58	48	-		100 lid 1 Wgh	48,00	100a lid 1 sub a & 100a lid 1 sub b sub 2° Wgh	53,49		49,60	2	47,60	0,00	0	Nee	Nee		48,81	2	46,81	0,00	0	47	-	Nee	-
4503_A	Aan de Linde 11 Nieuwstadt	Woning	1,5	187576,63	338497,09	Nee		36,95	2	34,95	35	-		100 lid 1 Wgh	48,00	100a lid 1 sub a & 100a lid 1 sub b sub 2° Wgh	53,49		37,36	2	35,36	0,00	0	Nee	Nee		35,85	2	33,85	0,00	0	34	-	Nee	-
4503_B	Aan de Linde 11 Nieuwstadt	Woning	4,5	187576,63	338497,09	Nee		41,92	2	39,92	40	-		100 lid 1 Wgh	48,00	100a lid 1 sub a & 100a lid 1 sub b sub 2° Wgh	53,49		42,48	2	40,48	0,00	0	Nee	Nee		40,71	2	38,71	0,00	0	39	-	Nee	-
4503_C	Aan de Linde 11 Nieuwstadt	Woning	5,0	187576,63	338497,09	Nee		42,53	2	40,53	41	-		100 lid 1 Wgh	48,00	100a lid 1 sub a & 100a lid 1 sub b sub 2° Wgh	53,49		43,07	2	41,07	0,00	0	Nee	Nee		41,43	2	39,43	0,00	0	39	-	Nee	-
4504_A	Aan de Linde 11 Nieuwstadt	Woning	1,5	187581,89	338497,77	Nee		41,31	2	41,31	41	-		100 lid 1 Wgh	48,00	100a lid 1 sub a & 100a lid 1 sub b sub 2° Wgh	53,49		42,36	2	40,36	0,00	0	Nee	Nee		41,92	2	39,92	0,00	0	40	-	Nee	-
4504_B	Aan de Linde 11 Nieuwstadt	Woning	4,5	187581,89	338497,77	Nee		41,06	2	41,06	41	-		100 lid 1 Wgh	48,00	100a lid 1 sub a & 100a lid 1 sub b sub 2° Wgh	53,49		42,44	2	40,44	0,00	0	Nee	Nee		42,14	2	40,14	0,00	0	40	-	Nee	-
4504_C	Aan de Linde 11 Nieuwstadt	Woning	5,0	187581,89	338497,77	Nee		43,25	2	41,25	41	-		100 lid 1 Wgh	48,00	100a lid 1 sub a & 100a lid 1 sub b sub 2° Wgh	53,49		42,77	2	40,77	0,00	0	Nee	Nee		42,44	2	40,44	0,00	0	40	-	Nee	-
4505_A	Aan de Linde 11 Nieuwstadt	Woning	1,5	187579,16	338490,07	Nee		41,39	2	41,39	45	-		100 lid 1 Wgh	48,00	100a lid 1 sub a & 100a lid 1 sub b sub 2° Wgh	53,49		47,46	2	45,46	0,00	0	Nee	Nee		47,26	2	45,26	0,00	0	44	-	Nee	-
4506_A	Kruisweide 15 Nieuwstadt	Woning	1,5	187505,86	338448,30	Nee		51,53	2	51,53	52	-		100 lid 1 Wgh	51,53	100a lid 1 sub a & 100a lid 1 sub b sub 2° Wgh	57,02		53,45	2	51,45	-0,08	0	Nee	Nee		50,46	2	48,46	-3,07	-3	48	-	Nee	-
4506_B	Kruisweide 15 Nieuwstadt	Woning	4,5	187505,86	338448,30	Nee		55,79	2	53,79	54	-		100a lid 1 Wgh	53,79	100a lid 1 sub a & 100a lid 2 Wgh	59,28		55,63	2	53,63	-0,16	0	Nee	Nee		53,16	2	51,16	-2,63	-3	51	-	Nee	-
4506_C	Kruisweide 15 Nieuwstadt	Woning	5,0	187505,86	338448,30	Nee		55,91	2	53,91	54	-		100 lid 1 Wgh	53,91	100a lid 1 sub a & 100a lid 2 Wgh	59,40		55,77	2	53,77	-0,14	0	Nee	Nee		53,40	2	51,40	-2,51	-3	51	-	Nee	-
4507_A	Kruisweide 15 Nieuwstadt	Woning	1,5	187513,75	338445,89	Nee		51,01	2	49,01	49	-		100 lid 1 Wgh	49,01	100a lid 1 sub a & 100a lid 1 sub b sub 2° Wgh	54,50		51,05	2	49,05	0,04	0	Nee	Nee		48,60	2	46,60	-1,01	-1	47	-	Nee	-
4507_B	Kruisweide 15 Nieuwstadt	Woning	4,5	187513,75	338445,89	Nee		52,07	2	50,07	50	-		100 lid 1 Wgh	50,07	100a lid 1 sub a & 100a lid 1 sub b sub 2° Wgh	55,56		52,12	2	50,12	0,05	0	Nee	Nee		49,94	2	47,94	-2,07	-2	48	-	Nee	-
4507_C	Kruisweide 15 Nieuwstadt	Woning	5,0	187513,75	338445,89	Nee		52,25	2	50,25	50	-		100 lid 1 Wgh	50,25	100a lid 1 sub a & 100a lid 1 sub b sub 2° Wgh	55,74		52,28	2	50,28	0,03	0	Nee	Nee		50,15	2	48,15	-2,10	-2	48	-	Nee	-
4508_A	Kruisweide 15 Nieuwstadt	Woning	1,5	187510,37	338443,18	Nee		53,93	2	53,93	54	-		100 lid 1 Wgh	53,93	100a lid 1 sub a & 100a lid 2 Wgh	59,42		53,90	2	53,90	-0,03	0	Nee	Nee		52,88	2	50,88	-3,05	-3	51	-	Nee	-
4508_B	Kruisweide 15 Nieuwstadt	Woning	4,5	187510,37	338443,18	Nee		57,35	2	55,35	55	-		100 lid 1 Wgh	55,35	100a lid 1 sub a & 100a lid 2 Wgh	60,84		57,25	2	55,25	-0,10	0	Nee	Nee		54,28	2	52,28	-3,07	-3	52	-	Nee	-
4508_C	Kruisweide 15 Nieuwstadt	Woning	5,0	187510,37	338443,18	Nee		57,55	2	55,55	56	-		100 lid 1 Wgh	55,55	100a lid 1 sub a & 100a lid 2 Wgh	61,04		57,44	2	55,44	-0,11	0	Nee	Nee		54,48	2	52,48	-3,07	-3	52	-	Nee	-
4509_A	Kruisweide 15 Nieuwstadt	Woning	1,5	187506,06	338443,26	Nee		56,98	2	54,98	55	-		100 lid 1 Wgh	54,98	100a lid 1 sub a & 100a lid 2 Wgh	60,47		56,90	2	54,90	-0,08	0	Nee	Nee		54,04	2	52,04	-2,94	-3	52	-	Nee	-
4509_B	Kruisweide 15 Nieuwstadt	Woning	4,5	187506,06	338443,26	Nee		58,56	2	56,56	57	-		100 lid 1 Wgh	56,56	100a lid 1 sub a & 100a lid 2 Wgh	62,05		58,39	2	56,39	-0,17	0	Nee	Nee		55,59	2	53,59	-2,97	-3	54	-	Nee	-
4509_C	Kruisweide 15 Nieuwstadt	Woning	5,0	187506,06	338443,26	Nee		58,77	2	56,77	57	-		100 lid 1 Wgh	56,77	100a lid 1 sub a & 100a lid 2 Wgh	62,26		58,60	2	56,60	-0,17	0	Nee	Nee		55,80	2	53,80	-2,97	-3	54	-	Nee	-
4510_A	Kruisweide 17 Nieuwstadt	Woning	1,5	187504,58	338451,27	Nee		54,01	2	52,01	52	60,00		100 lid 2 Wgh	52,01	100a lid 1 sub a & 100a lid 2 Wgh	57,50		54,02	2	52,02	0,01	0	Nee	Nee		51,11	2	49,11	-2,90	-3	49	-	Nee	-
4511_A	Kruisweide 17 Nieuwstadt	Woning	1,5	187504,35	338460,11	Nee		49,20	2	47,20	47	60,00		100 lid 1 Wgh	48,00	100a lid 1 sub a & 100a lid 2 Wgh	53,49		49,11	2	47,11	0,00	0	Nee	Nee		48,69	2	46,69	0,00	0	47	-	Nee	-
4512_A	Kruisweide 17 Nieuwstadt	Woning	1,5	187504,36	338455,04	Nee		52,61	2	50,61	51	60,00		100 lid 2 Wgh	50,61	100a lid 1 sub a & 100a lid 2 Wgh	56,10		52,25	2	50,25	-0,36	0	Nee	Nee		49,45	2	47,45	-2,61	-3	47	-	Nee	-
4513_A	Kruisweide 17 Nieuwstadt	Woning	1,5	187493,72	338459,37	Nee		53,51	2	53,51	54	60,00		100 lid 2 Wgh	53,51	100a lid 1 sub a & 100a lid 2 Wgh	59,00		55,43	2	53,43	-0,08	0	Nee	Nee		52,74	2	50,74	-2,77	-3	51	-	Nee	-
4513_B	Kruisweide 17 Nieuwstadt	Woning	4,5	187493,72	338459,37	Nee		57,46	2	55,46	55	60,00		100 lid 2 Wgh	55,46	100a lid 1 sub a & 100a lid 2 Wgh	60,95		57,27	2	55,27	-0,19	0	Nee	Nee		54,93	2	52,93	-2,53	-3	53	-	Nee	-
4514_A	Kruisweide 17 Nieuwstadt	Woning	1,5	187500,69	338463,80	Nee		51,48	2	51,48	51	60,00		100 lid 2 Wgh	51,48	100a lid 1 sub a & 100a lid 2 Wgh	56,97		52,97	2	50,97	-0,51	-1	Nee	Nee		52,76	2	50,76	-0,72	-1	51	-	Nee	-
4514_B	Kruisweide 17 Nieuwstadt	Woning	4,5	187500,69	338463,80	Nee		53,64	2	51,64	52	60,00		100 lid 2 Wgh	51,64	100a lid 1 sub a & 100a lid 2 Wgh	57,13		53,29	2	51,29	-0,35	0	Nee	Nee		53,16	2	51,16	-0,48	0	51	-	Nee	-
4515_A	Kruisweide 17 Nieuwstadt	Woning	1,5	187503,16	338461,61	Nee		48,46	2	46,46	46	60,00		100 lid 1 Wgh	48,00	100a lid 1 sub a & 100a lid 2 Wgh	53,49		47,98	2	45,98	0,00	0	Nee	Nee		47,21	2	45,21	0,00	0	45	-	Nee	-
4515_B	Kruisweide 17 Nieuwstadt	Woning	4,5	187503,16	338461,61	Nee		52,88	2	50,88	51	60,00		100 lid 2 Wgh	50,88	100a lid 1 sub a & 100a lid 2 Wgh	56,37		52,68	2	50,68	-0,20	0	Nee	Nee		50,28	2	48,28	-2,60	-3	48	-	Nee	-
4516_A	Aan de Linde 22 Nieuwstadt	Woning	1,5	187553,36	338546,81	Nee		52,18	2	50,18	50	-		100 lid 1 Wgh	50,18	100a lid 1 sub a & 100a lid 2 Wgh	55,67		52,36	2	50,36	0,18	0	Nee	Nee		52,30	2	50,30	0,12	0	50	-	Nee	-
4516_B	Aan de Linde 22 Nieuwstadt	Woning	4,5	187553,36	338546,81	Nee		51,47	2	49,47	49	-		100 lid 1 Wgh	49,47	100a lid 1 sub a & 100a lid 2 Wgh	54,96		51,91	2	49,91	0,44	0	Nee	Nee		51,83	2	49,83	0,36	0	50	-	Nee	-
4516_C	Aan de Linde 22 Nieuwstadt	Woning	5,0	187553,36	338546,81	Nee		51,57	2	49,57	50	-		100 lid 1 Wgh	49,57	100a lid 1 sub a & 100a lid 2 Wgh	55,06		52,03	2	50,03	0,46	0	Nee	Nee		51,94	2	49,94	0,37	0	50	-	Nee	-
4516_D	Aan de Linde 22 Nieuwstadt	Woning	7,5	187553,36	338546,81	Nee		52,30	2	50,30	50	-		100 lid 1 Wgh	50,30	100a lid 1 sub a & 100a lid 2 Wgh	55,79		53,04	2	51,04	0,74	1	Nee	Nee		52,90	2	50,90	0,60	1	51	-	Nee	-
4517_A	Aan de Linde 22 Nieuwstadt	Woning	1,5	187561,55	338540,75	Nee		43,49	2	41,49	41	-		100 lid 1 Wgh	48,00	100a lid 1 sub a & 100a lid 2 Wgh	53,49		44,02	2	42,02	0,00	0	Nee	Nee		43,90	2	41,90	0,00	0	42	-	Nee	-
4517_B	Aan de Linde 22 Nieuwstadt	Woning	4,5	187561,55	338540,75	Nee		44,28	2	42,28	42	-		100 lid 1 Wgh	48,00	100a lid 1 sub a & 100a lid 2 Wgh	53,49		44,67	2	42,67	0,00	0	Nee	Nee		44,41	2	42,41	0,00	0	42	-	Nee	-
4517_C	Aan de Linde 22 Nieuwstadt	Woning	5,0	187561,55	338540,75	Nee		44,59	2	42,59	43	-		100 lid 1 Wgh	48,00	100a lid 1 sub a & 100a lid 2 Wgh	53,49		44,94	2	42,94	0,00	0	Nee	Nee		44,65	2	42,65	0,00	0	43	-	Nee	-
4517_D	Aan de Linde 22 Nieuwstadt	Woning	7,5	187561,55	338540,75	Nee		48,32	2	46,32	46	-		100 lid 1 Wgh	48,00	100a lid 1 sub a & 100a lid 2 Wgh	53,49		48,36	2	46,36	0,00	0	Nee	Nee		47,96	2	45,96	0,00	0	46	-	Nee	-
4518_A	Aan de Linde 22 Nieuwstadt	Woning	1,5	187555,87	338541,07	Nee		50,55	2	48,55	49	-		100 lid 1 Wgh	48,55	100a lid 1 sub a & 100a lid 2 Wgh	54,04		50,63	2	48,63	0,08	0	Nee	Nee		50,56	2	48,56	0,01	0	49	-	Nee	-
4518_B	Aan de Linde 22 Nieuwstadt	Woning	4,5	187555,87	338541,07	Nee		50,67	2	48,67	49	-		100 lid 1 Wgh	48,67	100a lid 1 sub a & 100a lid 2 Wgh	54,16		50,64	2	48,64	-0,03	0	Nee	Nee		50,44	2	48,44	-0,23	0	48	-	Nee	-
4518_C	Aan de Linde 22 Nieuwstadt	Woning	5,0	187555,87	338541,07	Nee		50,82	2	48,82	49	-		100 lid 1 Wgh	48,82	100a lid 1 sub a & 100a lid 2 Wgh	54,31		50,81	2	48,81	-0,01	0	Nee	Nee		50,59	2	48,59	-0,23	0	49	-	Nee	-
4518_D	Aan de Linde 22 Nieuwstadt	Woning	7,5	187555,87	338541,07	Nee		52,25	2	50,25	50	-		100 lid 1 Wgh	50,25	100a lid 1 sub a & 100a lid 2 Wgh	55,74		52,44	2	50,44	0,19	0	Nee	Nee		52,10	2	50,10	-0,15	0	50	-	Nee	-
4519_A	Aan de Linde 18 Nieuwstadt	Woning	1,5	187583,70	338539,04	Nee		39,38

								HEERSENDE SITUATIE						Normstelling krachtens Wet geluidhinder en/of Besluit geluidhinder					TOEKOMSTIGE SITUATIE (ZONDER MAATREGELEN)								TOEKOMSTIGE SITUATIE MET MAATREGELEN								
Rekenpunt ID	Adres/omschrijving rekenpunt	Type bestemming	Rekenhoogte [m]	X	Y	Sanering [ja/nee]	-	L_{den} [dB]	110 lid g Wet geluidhinder [dB]	L_{den} - 110 lid g [dB]	L_{den} afgerond - 110 lid g Wgh [dB]	Eerder vastgestelde hogere waarde [dB]	-	Aansturingsartikel grenswaarde Wet geluidhinder/ Besluit geluidhinder	Grenswaarde t.b.v. toename [dB]	Aansturingsartikel ten hoogste toelaatbare geluidsbelasting Wet geluidhinder/Besluit geluidhinder	Ten hoogste toelaatbare geluidsbelasting [dB]	-	L_{den} [dB]	110 lid g Wet geluidhinder [dB]	L_{den} - 110 lid g [dB]	ΔL zonder maatregelen [dB]	ΔL toetswaarde zonder maatregelen [dB]	Reconstructie in de zin van de Wet geluidhinder? [ja/nee]	Overschrijding ten hoogste toelaatbare geluidsbelasting? [ja/nee]	-	L_{den} [dB]	110 lid g Wet geluidhinder [dB]	L_{den} - 110 lid g [dB]	ΔL met maatregelen [dB]	ΔL toetswaarde met maatregelen [dB]	L_{den} afgerond - 110 lid g Wet geluidhinder [dB]	Vast te stellen hogere waarde [dB]	Overschrijding ten hoogste toelaatbare geluidsbelasting? [ja/nee]	Is de vast te stellen hogere waarde ook gelegen op de gevel met de hoogste geluidbelasting?
B430_A	*Aan de Linde 24 Nieuwstadt*	*Woning*	*1,5*	*187553,52*	*338542,45*	*Nee*		*50,78*	*2*	*48,78*	*49*	-		*100 lid 3 Wgh*	*48,78*	*100a lid 1 sub a & 100a lid 1 sub b sub 2° Wgh*	*54,27*		*50,91*	*2*	*48,91*	*0,13*	*0*	*Nee*	*Nee*		*0,00*	*2*	*0,00*	*-0,78*	*-1*	*0*	-	*Nee*	-
B430_B	*Aan de Linde 24 Nieuwstadt*	*Woning*	*4,5*	*187553,52*	*338542,45*	*Nee*		*50,97*	*2*	*48,97*	*49*	-		*100 lid 3 Wgh*	*48,97*	*100a lid 1 sub a & 100a lid 1 sub b sub 2° Wgh*	*54,46*		*50,98*	*2*	*48,98*	*0,01*	*0*	*Nee*	*Nee*		*0,00*	*2*	*0,00*	*-0,97*	*-1*	*0*	-	*Nee*	-
B432_B	*Limbrichterstaat 39 Nieuwstadt*	*Woning*	*4,5*	*187701,65*	*338441,26*	*Nee*		*39,47*	*2*	*37,47*	*37*	-		*100 lid 3 Wgh*	*48,00*	*100a lid 1 sub a & 100a lid 1 sub b sub 2° Wgh*	*53,49*		*39,80*	*2*	*37,80*	*0,00*	*0*	*Nee*	*Nee*		*0,00*	*2*	*0,00*	*0,00*	*0*	*0*	-	*Nee*	-
B433_B	*Limbrichterstaat 41 Nieuwstadt*	*Woning*	*4,5*	*187694,75*	*338426,45*	*Nee*		*39,43*	*2*	*37,43*	*37*	-		*100 lid 3 Wgh*	*48,00*	*100a lid 1 sub a & 100a lid 1 sub b sub 2° Wgh*	*53,49*		*39,68*	*2*	*37,68*	*0,00*	*0*	*Nee*	*Nee*		*0,00*	*2*	*0,00*	*0,00*	*0*	*0*	-	*Nee*	-
B434_B	*Limbrichterstraat 51 Nieuwstadt*	*Woning*	*4,5*	*187607,79*	*338308,38*	*Nee*		*43,52*	*2*	*41,52*	*42*	-		*100 lid 1 Wgh*	*48,00*	*100a lid 1 sub a & 100a lid 1 sub b sub 2° Wgh*	*53,49*		*43,93*	*2*	*41,93*	*0,00*	*0*	*Nee*	*Nee*		*0,00*	*2*	*0,00*	*0,00*	*0*	*0*	-	*Nee*	-
B434_D	*Limbrichterstraat 51 Nieuwstadt*	*Woning*	*7,5*	*187607,79*	*338308,38*	*Nee*		*44,77*	*2*	*42,77*	*43*	-		*100 lid 1 Wgh*	*48,00*	*100a lid 1 sub a & 100a lid 1 sub b sub 2° Wgh*	*53,49*		*45,18*	*2*	*43,18*	*0,00*	*0*	*Nee*	*Nee*		*0,00*	*2*	*0,00*	*0,00*	*0*	*0*	-	*Nee*	-

Geluidtoets ex artikelen 98 tot en met 100b Wet geluidhinder en artikelen 3.3 en 3.4 Besluit geluidhinder voor veroorzakende weg N297.

							HEERSENDE SITUATIE					Normstelling krachtens Wet geluidhinder en/of Besluit geluidhinder					TOEKOMSTIGE SITUATIE (ZONDER MAATREGELEN)					
Rekenpunt ID	Adres/omschrijving rekenpunt	Type bestemming	Rekenhoogte [m]	X	Y	Sanering [ja/nee]	-	L_{totr} [dB]	110 lid g Wet geluidhinder [dB]	L_{den} - 110 lid g [dB]	L_{den} afgerond - 110 lid g Wgh [dB]	Eerder vastgestelde hogere waarde [dB]	-	Aansturingsartikel grenswaarde Wet geluidhinder/ Besluit geluidhinder	Grenswaarde t.b.v. toename [dB]	Aansturingsartikel ten hoogste toelaatbare geluidsbelasting Wet geluidhinder/Besluit geluidhinder	Ten hoogste toelaatbare geluidsbelasting [dB]	-	L_{totr} [dB]	110 lid g Wet geluidhinder [dB]	L_{den} - 110 lid g [dB]	ΔL zonder maatregelen [dB]	ΔL toetswaarde zonder maatregelen [dB]	Reconstructie in de zin van de Wet geluidhinder? [ja/nee]	Overschrijding ten hoogste toelaatbare geluidsbelasting? [ja/nee]
50_B	Op de Baan 5 Nieuwstadt	Woning	4,5	187638,13	337964,51	Nee		37,25	2	35,25	35	-		100 lid 1 Wgh	48,00	100a lid 1 sub a & 100a lid 1 sub b sub 2° Wgh	53,49		36,85	2	34,85	0,00	0	Nee	Nee
50_C	Op de Baan 5 Nieuwstadt	Woning	5,0	187638,13	337964,51	Nee		38,04	2	36,04	36	-		100 lid 1 Wgh	48,00	100a lid 1 sub a & 100a lid 1 sub b sub 2° Wgh	53,49		37,86	2	35,86	0,00	0	Nee	Nee
50_D	Op de Baan 5 Nieuwstadt	Woning	7,5	187638,13	337964,51	Nee		41,50	2	39,50	40	-		100 lid 1 Wgh	48,00	100a lid 1 sub a & 100a lid 1 sub b sub 2° Wgh	53,49		42,15	2	40,15	0,00	0	Nee	Nee
52_A	Op de Baan 5 Nieuwstadt	Woning	1,5	187633,10	337955,95	Nee		51,59	2	49,59	50	-		100 lid 3 Wgh	49,59	100a lid 1 sub a & 100a lid 1 sub b sub 2° Wgh	55,08		51,03	2	49,03	-0,56	-1	Nee	Nee
52_B	Op de Baan 5 Nieuwstadt	Woning	4,5	187633,10	337955,95	Nee		52,65	2	50,65	51	-		100 lid 3 Wgh	50,65	100a lid 1 sub a & 100a lid 1 sub b sub 2° Wgh	56,14		52,25	2	50,25	-0,40	0	Nee	Nee
52_C	Op de Baan 5 Nieuwstadt	Woning	5,0	187633,10	337955,95	Nee		52,80	2	50,80	51	-		100 lid 3 Wgh	50,80	100a lid 1 sub a & 100a lid 1 sub b sub 2° Wgh	56,29		52,41	2	50,41	-0,39	0	Nee	Nee
52_D	Op de Baan 5 Nieuwstadt	Woning	7,5	187633,10	337955,95	Nee		53,88	2	51,88	52	-		100 lid 3 Wgh	51,88	100a lid 1 sub a & 100a lid 1 sub b sub 2° Wgh	57,37		53,62	2	51,62	-0,26	0	Nee	Nee
53_A	Op de Baan 5 Nieuwstadt	Woning	1,5	187628,12	337956,86	Nee		53,87	2	51,87	52	-		100 lid 3 Wgh	51,87	100a lid 1 sub a & 100a lid 1 sub b sub 2° Wgh	57,36		53,26	2	51,26	-0,61	-1	Nee	Nee
53_B	Op de Baan 5 Nieuwstadt	Woning	4,5	187628,12	337956,86	Nee		54,98	2	52,98	53	-		100 lid 3 Wgh	52,98	100a lid 1 sub a & 100a lid 1 sub b sub 2° Wgh	58,47		54,75	2	52,75	-0,23	0	Nee	Nee
53_C	Op de Baan 5 Nieuwstadt	Woning	5,0	187628,12	337956,86	Nee		55,13	2	53,13	53	-		100 lid 3 Wgh	53,13	100a lid 1 sub a & 100a lid 1 sub b sub 2° Wgh	58,62		54,96	2	52,96	-0,17	0	Nee	Nee
53_D	Op de Baan 5 Nieuwstadt	Woning	7,5	187628,12	337956,86	Nee		55,92	2	53,92	54	-		100 lid 3 Wgh	53,92	100a lid 1 sub a & 100a lid 2 Wgh	59,41		56,10	2	54,10	0,18	0	Nee	Nee
54_A	Op de Baan 5 Nieuwstadt	Woning	1,5	187626,04	337958,52	Nee		53,31	2	51,31	51	-		100 lid 3 Wgh	51,31	100a lid 1 sub a & 100a lid 1 sub b sub 2° Wgh	56,80		52,62	2	50,62	-0,69	-1	Nee	Nee
54_B	Op de Baan 5 Nieuwstadt	Woning	4,5	187626,04	337958,52	Nee		54,34	2	52,34	52	-		100 lid 3 Wgh	52,34	100a lid 1 sub a & 100a lid 1 sub b sub 2° Wgh	57,83		53,89	2	51,89	-0,45	0	Nee	Nee
54_C	Op de Baan 5 Nieuwstadt	Woning	5,0	187626,04	337958,52	Nee		54,47	2	52,47	52	-		100 lid 3 Wgh	52,47	100a lid 1 sub a & 100a lid 1 sub b sub 2° Wgh	57,96		54,06	2	52,06	-0,41	0	Nee	Nee
54_D	Op de Baan 5 Nieuwstadt	Woning	7,5	187626,04	337958,52	Nee		55,51	2	53,51	54	-		100 lid 3 Wgh	53,51	100a lid 1 sub a & 100a lid 2 Wgh	59,00		55,40	2	53,40	-0,11	0	Nee	Nee
55_A	Op de Baan 5 Nieuwstadt	Woning	1,5	187623,83	337959,95	Nee		52,69	2	50,69	51	-		100 lid 3 Wgh	50,69	100a lid 1 sub a & 100a lid 1 sub b sub 2° Wgh	56,18		52,06	2	50,06	-0,63	-1	Nee	Nee
55_B	Op de Baan 5 Nieuwstadt	Woning	4,5	187623,83	337959,95	Nee		53,97	2	51,97	52	-		100 lid 3 Wgh	51,97	100a lid 1 sub a & 100a lid 1 sub b sub 2° Wgh	57,46		53,85	2	51,85	-0,12	0	Nee	Nee
55_C	Op de Baan 5 Nieuwstadt	Woning	5,0	187623,83	337959,95	Nee		54,16	2	52,16	52	-		100 lid 3 Wgh	52,16	100a lid 1 sub a & 100a lid 1 sub b sub 2° Wgh	57,65		54,11	2	52,11	-0,05	0	Nee	Nee
55_D	Op de Baan 5 Nieuwstadt	Woning	7,5	187623,83	337959,95	Nee		55,04	2	53,04	53	-		100 lid 3 Wgh	53,04	100a lid 1 sub a & 100a lid 1 sub b sub 2° Wgh	58,53		55,28	2	53,28	0,24	0	Nee	Nee
56_A	Op de Baan 5 Nieuwstadt	Woning	1,5	187628,01	337963,53	Nee		48,12	2	46,12	46	-		100 lid 1 Wgh	48,00	100a lid 1 sub a & 100a lid 1 sub b sub 2° Wgh	53,49		47,32	2	45,32	0,00	0	Nee	Nee
56_B	Op de Baan 5 Nieuwstadt	Woning	4,5	187628,01	337963,53	Nee		49,81	2	47,81	48	-		100 lid 1 Wgh	48,00	100a lid 1 sub a & 100a lid 1 sub b sub 2° Wgh	53,49		49,87	2	47,87	0,00	0	Nee	Nee
56_C	Op de Baan 5 Nieuwstadt	Woning	5,0	187628,01	337963,53	Nee		50,10	2	48,10	48	-		100 lid 1 Wgh	48,00	100a lid 1 sub a & 100a lid 1 sub b sub 2° Wgh	53,49		50,30	2	48,30	0,30	0	Nee	Nee
56_D	Op de Baan 5 Nieuwstadt	Woning	7,5	187628,01	337963,53	Nee		51,06	2	49,06	49	-		100 lid 3 Wgh	49,06	100a lid 1 sub a & 100a lid 1 sub b sub 2° Wgh	54,55		51,73	2	49,73	0,67	1	Nee	Nee
58_A	Op de Baan 32 Born	Woning	1,5	187587,43	337928,04	Nee		50,01	2	48,01	48	-		100 lid 1 Wgh	48,00	100a lid 1 sub a & 100a lid 1 sub b sub 2° Wgh	53,49		48,87	2	46,87	0,00	0	Nee	Nee
58_B	Op de Baan 32 Born	Woning	4,5	187587,43	337928,04	Nee		52,02	2	50,02	50	-		100 lid 3 Wgh	50,02	100a lid 1 sub a & 100a lid 1 sub b sub 2° Wgh	55,51		51,83	2	49,83	-0,19	0	Nee	Nee
58_C	Op de Baan 32 Born	Woning	5,0	187587,43	337928,04	Nee		52,27	2	50,27	50	-		100 lid 3 Wgh	50,27	100a lid 1 sub a & 100a lid 1 sub b sub 2° Wgh	55,76		52,21	2	50,21	-0,06	0	Nee	Nee
58_D	Op de Baan 32 Born	Woning	7,5	187587,43	337928,04	Nee		54,13	2	52,13	52	-		100 lid 3 Wgh	52,13	100a lid 1 sub a & 100a lid 1 sub b sub 2° Wgh	57,62		54,64	2	52,64	0,51	1	Nee	Nee
59_A	Op de Baan 32 Born	Woning	1,5	187592,87	337927,96	Nee		46,60	2	44,60	45	-		100 lid 1 Wgh	48,00	100a lid 1 sub a & 100a lid 1 sub b sub 2° Wgh	53,49		46,11	2	44,11	0,00	0	Nee	Nee
59_B	Op de Baan 32 Born	Woning	4,5	187592,87	337927,96	Nee		48,59	2	46,59	47	-		100 lid 1 Wgh	48,00	100a lid 1 sub a & 100a lid 1 sub b sub 2° Wgh	53,49		47,84	2	45,84	0,00	0	Nee	Nee
59_C	Op de Baan 32 Born	Woning	5,0	187592,87	337927,96	Nee		48,72	2	46,72	47	-		100 lid 1 Wgh	48,00	100a lid 1 sub a & 100a lid 1 sub b sub 2° Wgh	53,49		48,02	2	46,02	0,00	0	Nee	Nee
59_D	Op de Baan 32 Born	Woning	7,5	187592,87	337927,96	Nee		49,17	2	47,17	47	-		100 lid 1 Wgh	48,00	100a lid 1 sub a & 100a lid 1 sub b sub 2° Wgh	53,49		48,67	2	46,67	0,00	0	Nee	Nee
60_A	Op de Baan 32 Born	Woning	1,5	187592,94	337924,42	Nee		47,57	2	45,57	46	-		100 lid 1 Wgh	48,00	100a lid 1 sub a & 100a lid 1 sub b sub 2° Wgh	53,49		46,89	2	44,89	0,00	0	Nee	Nee
60_B	Op de Baan 32 Born	Woning	4,5	187592,94	337924,42	Nee		49,20	2	47,20	47	-		100 lid 1 Wgh	48,00	100a lid 1 sub a & 100a lid 1 sub b sub 2° Wgh	53,49		48,16	2	46,16	0,00	0	Nee	Nee
60_C	Op de Baan 32 Born	Woning	5,0	187592,94	337924,42	Nee		49,31	2	47,31	47	-		100 lid 1 Wgh	48,00	100a lid 1 sub a & 100a lid 1 sub b sub 2° Wgh	53,49		48,35	2	46,35	0,00	0	Nee	Nee
60_D	Op de Baan 32 Born	Woning	7,5	187592,94	337924,42	Nee		49,89	2	47,89	48	-		100 lid 1 Wgh	48,00	100a lid 1 sub a & 100a lid 1 sub b sub 2° Wgh	53,49		49,21	2	47,21	0,00	0	Nee	Nee
61_A	Op de Baan 34 Born	Woning	1,5	187575,73	337900,71	Nee		56,93	2	54,93	55	-		100 lid 3 Wgh	54,93	100a lid 1 sub a & 100a lid 2 Wgh	60,42		54,34	2	52,34	-2,59	-3	Nee	Nee
61_B	Op de Baan 34 Born	Woning	4,5	187575,73	337900,71	Nee		58,88	2	56,88	57	-		100 lid 3 Wgh	56,88	100a lid 1 sub a & 100a lid 2 Wgh	62,37		58,02	2	56,02	-0,86	-1	Nee	Nee
61_C	Op de Baan 34 Born	Woning	5,0	187575,73	337900,71	Nee		59,12	2	57,12	57	-		100 lid 3 Wgh	57,12	100a lid 1 sub a & 100a lid 2 Wgh	62,61		58,70	2	56,70	-0,42	0	Nee	Nee
62_A	Op de Baan 34 Born	Woning	1,5	187569,12	337902,37	Nee		58,69	2	56,69	57	-		100 lid 3 Wgh	56,69	100a lid 1 sub a & 100a lid 2 Wgh	62,18		56,79	2	54,79	-1,90	-2	Nee	Nee
62_B	Op de Baan 34 Born	Woning	4,5	187569,12	337902,37	Nee		60,45	2	58,45	58	-		100 lid 3 Wgh	58,45	100a lid 1 sub a & 100a lid 2 Wgh	63,94		59,99	2	57,99	-0,46	0	Nee	Nee
62_C	Op de Baan 34 Born	Woning	5,0	187569,12	337902,37	Nee		60,63	2	58,63	59	-		100 lid 3 Wgh	58,63	100a lid 1 sub a & 100a lid 2 Wgh	64,12		60,50	2	58,50	-0,13	0	Nee	Nee
63_A	Op de Baan 34 Born	Woning	1,5	187577,97	337905,62	Nee		48,69	2	46,69	47	-		100 lid 1 Wgh	48,00	100a lid 1 sub a & 100a lid 1 sub b sub 2° Wgh	53,49		47,76	2	45,76	0,00	0	Nee	Nee
63_B	Op de Baan 34 Born	Woning	4,5	187577,97	337905,62	Nee		49,79	2	47,79	48	-		100 lid 1 Wgh	48,00	100a lid 1 sub a & 100a lid 1 sub b sub 2° Wgh	53,49		49,14	2	47,14	0,00	0	Nee	Nee
63_C	Op de Baan 34 Born	Woning	5,0	187577,97	337905,62	Nee		50,37	2	48,37	48	-		100 lid 1 Wgh	48,00	100a lid 1 sub a & 100a lid 1 sub b sub 2° Wgh	53,49		49,75	2	47,75	0,00	0	Nee	Nee
66_A	Op de Baan 30 Born	Woning	1,5	187567,28	337996,16	Nee		43,78	2	41,78	42	-		100 lid 1 Wgh	48,00	100a lid 1 sub a & 100a lid 1 sub b sub 2° Wgh	53,49		44,11	2	42,11	0,00	0	Nee	Nee
66_B	Op de Baan 30 Born	Woning	4,5	187567,28	337996,16	Nee		49,91	2	47,91	48	-		100 lid 1 Wgh	48,00	100a lid 1 sub a & 100a lid 1 sub b sub 2° Wgh	53,49		50,10	2	48,10	0,10	0	Nee	Nee
66_C	Op de Baan 30 Born	Woning	5,0	187567,28	337996,16	Nee		50,05	2	48,05	48	-		100 lid 1 Wgh	48,00	100a lid 1 sub a & 100a lid 1 sub b sub 2° Wgh	53,49		50,35	2	48,35	0,35	0	Nee	Nee
66_D	Op de Baan 30 Born	Woning	7,5	187567,28	337996,16	Nee		51,08	2	49,08	49	-		100 lid 3 Wgh	49,08	100a lid 1 sub a & 100a lid 1 sub b sub 2° Wgh	54,57		51,87	2	49,87	0,79	1	Nee	Nee
67_A	Op de Baan 30 Born	Woning	1,5	187572,53	337994,92	Nee		42,45	2	40,45	40	-		100 lid 1 Wgh	48,00	100a lid 1 sub a & 100a lid 1 sub b sub 2° Wgh	53,49		41,44	2	39,44	0,00	0	Nee	Nee
67_B	Op de Baan 30 Born	Woning	4,5	187572,53	337994,92	Nee		44,27	2	42,27	42	-		100 lid 1 Wgh	48,00	100a lid 1 sub a & 100a lid 1 sub b sub 2° Wgh	53,49		43,33	2	41,33	0,00	0	Nee	Nee
67_C	Op de Baan 30 Born	Woning	5,0	187572,53	337994,92	Nee		44,55	2	42,55	43	-		100 lid 1 Wgh	48,00	100a lid 1 sub a & 100a lid 1 sub b sub 2° Wgh	53,49		43,58	2	41,58	0,00	0	Nee	Nee
67_D	Op de Baan 30 Born	Woning	7,5	187572,53	337994,92	Nee		45,50	2	43,50	44	-		100 lid 1 Wgh	48,00	100a lid 1 sub a & 100a lid 1 sub b sub 2° Wgh	53,49		44,47	2	42,47	0,00	0	Nee	Nee
68_A	Op de Baan 30 Born	Woning	1,5	187570,49	337989,86	Nee		51,49	2	49,49	49	-		100 lid 3 Wgh	49,49	100a lid 1 sub a & 100a lid 1 sub b sub 2° Wgh	54,98		50,21	2	48,21	-1,28	-1	Nee	Nee
68_B	Op de Baan 30 Born	Woning	4,5	187570,49	337989,86	Nee		53,09	2	51,09	51	-		100 lid 3 Wgh	51,09	100a lid 1 sub a & 100a lid 1 sub b sub 2° Wgh	56,58		52,79	2	50,79	-0,30	0	Nee	Nee
68_C	Op de Baan 30 Born	Woning	5,0	187570,49	337989,86	Nee		53,31	2	51,31	51	-		100 lid 3 Wgh	51,31	100a lid 1 sub a & 100a lid 1 sub b sub 2° Wgh	56,80		53,09	2	51,09	-0,22	0	Nee	Nee
68_D	Op de Baan 30 Born	Woning	7,5	187570,49	337989,86	Nee		54,13	2	52,13	52	-		100 lid 3 Wgh	52,13	100a lid 1 sub a & 100a lid 1 sub b sub 2° Wgh	57,62		54,06	2	52,06	-0,07	0	Nee	Nee
3814_A	Op de Baan 3 Nieuwstadt	Woning	1,5	187572,72	338112,22	Nee		39,51	2	37,51	38	-		100 lid 1 Wgh	48,00	100a lid 1 sub a & 100a lid 1 sub b sub 2° Wgh	53,49		37,81	2	35,81	0,00	0	Nee	Nee
3815_A	Op de Baan 3 Nieuwstadt	Woning	1,5	187564,48	338114,75	Nee		44,55	2	42,55	43	-		100 lid 1 Wgh	48,00	100a lid 1 sub a & 100a lid 1 sub b sub 2° Wgh	53,49		41,01	2	39,01	0,00	0	Nee	Nee
3815_B	Op de Baan 3 Nieuwstadt	Woning	4,5	187564,48	338114,75	Nee		46,00	2	44,00	44	-		100 lid 1 Wgh	48,00	100a lid 1 sub a & 100a lid 1 sub b sub 2° Wgh	53,49		42,84	2	40,84	0,00	0	Nee	Nee
3815_C	Op de Baan 3 Nieuwstadt	Woning	5,0	187564,48	338114,75	Nee		46,15	2	44,15	44	-		100 lid 1 Wgh	48,00	100a lid 1 sub a & 100a lid 1 sub b sub 2° Wgh	53,49		43,25	2	41,25	0,00	0	Nee	Nee
3816_A	Op de Baan 3 Nieuwstadt	Woning	1,5	187568,13	338104,27	Nee		51,50	2	49,50	50	-		100 lid 3 Wgh	49,50	100a lid 1 sub a & 100a lid 1 sub b sub 2° Wgh	54,99		50,30	2	48,30	-1,20	-1	Nee	Nee
3816_B	Op de Baan 3 Nieuwstadt	Woning	4,5	187568,13	338104,27	Nee		52,13	2	50,13	50	-		100 lid 3 Wgh	50,13	100a lid 1 sub a & 100a lid 1 sub b sub 2° Wgh	55,62		51,56	2	49,56	-0,57	-1	Nee	Nee
3816_C	Op de Baan 3 Nieuwstadt	Woning	5,0	187568,13	338104,27	Nee		51,10	2	49,10	49	-		100 lid 3 Wgh	49,10	100a lid 1 sub a & 100a lid 1 sub b sub 2° Wgh	54,59		50,56	2	48,56	-0,54	-1	Nee	Nee
3817_A	Op de Baan 3 Nieuwstadt	Woning	1,5	187561,44	338107,96	Nee		50,60	2	48,60	49	-		100 lid 3 Wgh	48,60	100a lid 1 sub a & 100a lid 1 sub b sub 2° Wgh	54,09		49,15	2	47,15	-0,60	-1	Nee	Nee
3817_B	Op de Baan 3 Nieuwstadt	Woning	4,5	187561,44	338107,96	Nee		51,46	2	49,46	49	-		100 lid 3 Wgh	49,46	100a lid 1 sub a & 100a lid 1 sub b sub 2° Wgh	54,95		50,42	2	48,42	-1,04	-1	Nee	Nee
3817_C	Op de Baan 3 Nieuwstadt	Woning	5,0	187561,44	338107,96	Nee		51,60	2	49,60	50	-		100 lid 3 Wgh	49,60	100a lid 1 sub a & 100a lid 1 sub b sub 2° Wgh	55,09		50,68	2	48,68	-0,92	-1	Nee	Nee
4064_A	Op de Baan 28 Born	Woning	1,5	187561,31	338007,39	Nee		49,58	2	47,58	48	-		100 lid 1 Wgh	48,00	100a lid 1 sub a & 100a lid 1 sub b sub 2° Wgh	53,49		47,42	2	45,42	0,00	0	Nee	Nee
4064_B	Op de Baan 28 Born	Woning	4,5	187561,31	338007,39	Nee		50,47	2	48,47	48	-		100 lid 1 Wgh	48,00	100a lid 1 sub a & 100a lid 1 sub b sub 2° Wgh	53,49		50,07	2	48,07	0,07	0	Nee	Nee
4064_C	Op de Baan 28 Born	Woning	5,0	187561,31	338007,39	Nee		50,59	2	48,59	49	-		100 lid 3 Wgh	48,59	100a lid 1 sub a & 100a lid 1 sub b sub 2° Wgh	54,08		50,34	2	48,34	-0,25	0	Nee	Nee
4064_D	Op de Baan 28 Born	Woning	7,5	187561,31	338007,39	Nee		51,21	2	49,21	49	-		100 lid 3 Wgh	49,21	100a lid 1 sub a & 100a lid 1 sub b sub 2° Wgh	54,70		51,65	2	49,65	0,44	0	Nee	Nee
4064_E	Op de Baan 28 Born	Woning	10,5	187561,31	338007,39	Nee		51,68	2	49,68	50	-		100 lid 3 Wgh	49,68	100a lid 1 sub a & 100a lid 1 sub b sub 2° Wgh	55,17		52,34	2	50,34	0,66	1	Nee	Nee
4065_A	Op de Baan 28 Born	Woning	1,5	187566,53	338006,30	Nee		41,73	2	39,73	40	-		100 lid 1 Wgh	48,00	100a lid 1 sub a & 100a lid 1 sub b sub 2° Wgh	53,49		40,95	2	38,95	0,00	0	Nee	Nee
4065_B	Op de Baan 28 Born	Woning	4,5	187566,53	338006,30	Nee		43,72	2	41,72	42	-		100 lid 1 Wgh	48,00	100a lid 1 sub a & 100a lid 1 sub b sub 2° Wgh	53,49		42,98	2	40,98	0,00	0	Nee	Nee
4065_C	Op de Baan 28 Born	Woning	5,0	187566,53	338006,30	Nee		44,00	2	42,00	42	-		100 lid 1 Wgh	48,00	100a lid 1 sub a & 100a lid 1 sub b sub 2° Wgh	53,49		43,18	2	41,18	0,00	0	Nee	Nee
4065_D	Op de Baan 28 Born	Woning	7,5	187566,53	338006,30	Nee		44,48	2	42,48	42	-		100 lid 1 Wgh	48,00	100a lid 1 sub a & 100a lid 1 sub b sub 2° Wgh	53,49		43,43	2	41,43	0,00	0	Nee	Nee
4065_E	Op de Baan 28 Born	Woning	10,5	187566,53	338006,30	Nee		44,55	2	42,55	43	-		100 lid 1 Wgh	48,00	100a lid 1 sub a & 100a lid 1 sub b sub 2° Wgh	53,49		43,68	2	41,68	0,00	0	Nee	Nee
4066_A	Op de Baan 28 Born	Woning	1,5	187564,74	338001,27	Nee		45,16	2	43,16	43	-		100 lid 1 Wgh	48,00	100a lid 1 sub a & 100a lid 1 sub b sub 2° Wgh	53,49		44,61	2	42,61	0,00	0	Nee	Nee
4066_B	Op de Baan 28 Born	Woning	4,5	187564,74	338001,27	Nee		49,91	2	47,91	48	-		100 lid 1 Wgh	48,00	100a lid 1 sub a & 100a lid 1 sub b sub 2° Wgh	53,49		50,13	2	48,13	0,13	0	Nee	Nee
4066_C	Op de Baan 28 Born	Woning	5,0	187564,74	338001,27	Nee		50,20	2	48,20	48	-		100 lid 1 Wgh	48,00	100a lid 1 sub a & 100a lid 1 sub b sub 2° Wgh	53,49		50,48	2	48,48	0,48	0	Nee	Nee
4066_D	Op de Baan 28 Born	Woning	7,5	187564,74	338001,27	Nee		51,64	2	49,64	50	-		100 lid 3 Wgh	49,64	100a lid 1 sub a & 100a lid 1 sub b sub 2° Wgh	55,13		51,95	2	49,95	0,31	0	Nee	Nee
4066_E	Op de Baan 28 Born	Woning	10,5	187564,74	338001,27	Nee		54,35	2	52,35	52	-		100 lid 3 Wgh	52,35	100a lid 1 sub a & 100a lid 1 sub b sub 2° Wgh	57,84		54,45	2	52,45	0,10	0	Nee	Nee
4067_A	Op de Baan 26 Born	Woning	1,5	187516,63	338109,00	Nee		51,12	2	49,12	49	-		100 lid 3 Wgh	49,12	100a lid 1 sub a & 100a lid 1 sub b sub 2° Wgh	54,61		48,85	2	46,85	-1,12	-1	Nee	Nee
4067_B	Op de Baan 26 Born	Woning	4,5	187516,63	338109,00	Nee		52,56	2	50,56	51	-		100 lid 3 Wgh	50,56	100a lid 1 sub a & 100a lid 1 sub b sub 2° Wgh	56,05		50,97	2	48,97	-1,59	-2	Nee	Nee
4067_C	Op de Baan 26 Born	Woning	5,0	187516,63	338109,00	Nee		52,36	2	50,36	50	-		100 lid 3 Wgh	50,36	100a lid 1 sub a & 100a lid 1 sub b sub 2° Wgh	55,85		50,98	2	48,98	-1,38	-1	Nee	Nee
4067_D	Op de Baan 26 Born	Woning	7,5	187516,63	338109,00	Nee		52,75	2	50,75	51	-		100 lid 3 Wgh	50,75	100a lid 1 sub a & 100a lid 1 sub b sub 2° Wgh	56,24		52,06	2	50,06	-0,69	-1	Nee	Nee
4068_A	Op de Baan 26 Born	Woning	1,5	187523,45	338111,20	Nee		44,51	2	42,51	43	-		100 lid 1 Wgh	48,00	100a lid 1 sub a & 100a lid 1 sub b sub 2° Wgh	53,49		42,06	2	40,06	0,00	0	Nee	Nee
4068_B	Op de Baan 26 Born	Woning	4,5	187523,45	338111,20	Nee		46,02	2	44,02	44	-		100 lid 1 Wgh	48,00	100a lid 1 sub a & 100a lid 1 sub b sub 2° Wgh	53,49		44,50	2	42,50	0,00	0	Nee	Nee
4068_C	Op de Baan 26 Born	Woning	5,0	187523,45	338111,20	Nee		46,17	2	44,17	44	-		100 lid 1 Wgh	48,00	100a lid 1 sub a & 100a lid 1 sub b sub 2° Wgh	53,49		44,71	2	42,71	0,00	0	Nee	Nee
4068_D	Op de Baan 26 Born	Woning	7,5	187523,45	338111,20	Nee		45,36	2	43,36	43	-		100 lid 1 Wgh	48,00	100a lid 1 sub a & 100a lid 1 sub b sub 2° Wgh	53,49		44,67	2	42,67	0,00	0	Nee	Nee
4069_A	Op de Baan 26 Born	Woning	1,5	187521,65	338105,08	Nee		50,31	2	48,31	48	-		100 lid 1 Wgh	48,00	100a lid 1 sub a & 100a lid 1 sub b sub 2° Wgh	53,49		47,91	2	45,91	0,00	0	Nee	Nee
4069_B	Op de Baan 26 Born	Woning	4,5	187521,65	338105,08	Nee		51,92	2	49,92	50	-		100 lid 3 Wgh	49,92	100a lid 1 sub a & 100a lid 1 sub b sub 2° Wgh	55,41		50,52	2	48,52	-1,40	-1	Nee	Nee
4069_C	Op de Baan 26 Born	Woning	5,0	187521,65	338105,08	Nee		52,01	2	50,01	50	-		100 lid 3 Wgh	50,01	100a lid 1 sub a & 100a lid 1 sub b sub 2° Wgh	55,50		50,83	2	48,83	-1,18	-1	Nee	Nee
4069_D	Op de Baan 26 Born	Woning

Geluidtoets ex artikelen 98 tot en met 100b Wet geluidhinder en artikelen 3.3 en 3.4 Besluit geluidhinder voor veroorzakende weg Aan de Linde.

| | | |

								HEERSENDE SITUATIE					Normstelling krachtens Wet geluidhinder en/of Besluit geluidhinder				TOEKOMSTIGE SITUATIE (ZONDER MAATREGELEN)							TOEKOMSTIGE SITUATIE MET MAATREGELEN							
Rekenpunt ID	Adres/omschrijving rekenpunt	Type bestemming	Rekenhoogte [m]	X	Y	Sanering [ja/nee]	-	L_{den} [dB]	110 lid g Wet geluidhinder [dB]	L_{den} - 110 lid g [dB]	L_{den} - afgerond - 110 lid g Wgh [dB]	Eerder vastgestelde hogere waarde [dB]	-	Aanduiding artikel grenswaarde Wet geluidhinder/ Besluit geluidhinder	Grenswaarde t.b.v. toename [dB]	Aanduiding artikel ten hoogste toelaatbare geluidsbelasting Wet geluidhinder/Besluit geluidhinder	Ten hoogste toelaatbare geluidsbelasting [dB]	-	L_{den} [dB]	110 lid g Wet geluidhinder [dB]	L_{den} - 110 lid g [dB]	ΔL zonder maatregelen [dB]	ΔL toetswaarde zonder maatregelen [dB]	Reconstructie in de zin van de Wet geluidhinder? [ja/nee]	Overschrijding ten hoogste toelaatbare geluidsbelasting? [ja/nee]	-	L_{den} [dB]	110 lid g Wet geluidhinder [dB]	L_{den} - 110 lid g [dB]	ΔL met maatregelen [dB]	ΔL toetswaarde met maatregelen [dB]	L_{den} afgerond - 110 lid g Wet geluidhinder [dB]	Vast te stellen hogere waarde [dB]	Overschrijding ten hoogste toelaatbare geluidsbelasting? [ja/nee]	Is de vast te stellen hogere waarde ook gelegen op de grevel met de hoogste geluidbelasting?
3871_B	Aan de Linde 3 Nieuwstadt	Woning	4,5	187626,94	338474,71	Nee		61,90	5	56,90	57	-		100 lid 3 Wgh	56,90	100a lid 1 sub a & 100a lid 2 Wgh	62,39		62,82	5	57,82	0,92	1	Nee	Nee		60,64	5	55,64	-1,26	-1	56	-	Nee	-
3871_C	Aan de Linde 3 Nieuwstadt	Woning	5,0	187626,94	338474,71	Nee		61,88	5	56,88	57	-		100 lid 3 Wgh	56,88	100a lid 1 sub a & 100a lid 2 Wgh	62,37		62,80	5	57,80	0,92	1	Nee	Nee		60,62	5	55,62	-1,26	-1	56	-	Nee	-
3872_A	Aan de Linde 3 Nieuwstadt	Woning	1,5	187622,38	338466,57	Nee		34,68	5	29,68	30	-		100 lid 1 Wgh	48,00	100a lid 1 sub a & 100a lid 1 sub b sub 2° Wgh	53,49		35,70	5	30,70	0,00	0	Nee	Nee		35,04	5	30,04	0,00	0	30	-	Nee	-
3872_B	Aan de Linde 3 Nieuwstadt	Woning	4,5	187622,38	338466,57	Nee		37,56	5	32,56	33	-		100 lid 1 Wgh	48,00	100a lid 1 sub a & 100a lid 1 sub b sub 2° Wgh	53,49		38,59	5	33,59	0,00	0	Nee	Nee		37,75	5	32,75	0,00	0	33	-	Nee	-
3872_C	Aan de Linde 3 Nieuwstadt	Woning	5,0	187622,38	338466,57	Nee		38,03	5	33,03	33	-		100 lid 1 Wgh	48,00	100a lid 1 sub a & 100a lid 1 sub b sub 2° Wgh	53,49		39,09	5	34,09	0,00	0	Nee	Nee		38,21	5	33,21	0,00	0	33	-	Nee	-
3873_A	Aan de Linde 5 Nieuwstadt	Woning	1,5	187621,21	338474,70	Nee		56,86	5	51,86	52	-		100 lid 3 Wgh	51,86	100a lid 1 sub a & 100a lid 1 sub b sub 2° Wgh	57,35		57,76	5	52,76	0,90	1	Nee	Nee		55,55	5	50,55	-1,31	-1	51	-	Nee	-
3873_B	Aan de Linde 5 Nieuwstadt	Woning	4,5	187621,21	338474,70	Nee		57,06	5	52,06	52	-		100 lid 3 Wgh	52,06	100a lid 1 sub a & 100a lid 1 sub b sub 2° Wgh	57,55		57,95	5	52,95	0,89	1	Nee	Nee		55,78	5	50,78	-1,28	-1	51	-	Nee	-
3873_C	Aan de Linde 5 Nieuwstadt	Woning	5,0	187621,21	338474,70	Nee		57,03	5	52,03	52	-		100 lid 3 Wgh	52,03	100a lid 1 sub a & 100a lid 1 sub b sub 2° Wgh	57,52		57,92	5	52,92	0,89	1	Nee	Nee		55,77	5	50,77	-1,26	-1	51	-	Nee	-
3874_A	Aan de Linde 5 Nieuwstadt	Woning	1,5	187615,97	338470,26	Nee		33,19	5	28,19	28	-		100 lid 1 Wgh	48,00	100a lid 1 sub a & 100a lid 1 sub b sub 2° Wgh	53,49		34,01	5	29,01	0,00	0	Nee	Nee		33,18	5	28,18	0,00	0	28	-	Nee	-
3874_B	Aan de Linde 5 Nieuwstadt	Woning	4,5	187615,97	338470,26	Nee		35,91	5	30,91	31	-		100 lid 1 Wgh	48,00	100a lid 1 sub a & 100a lid 1 sub b sub 2° Wgh	53,49		36,74	5	31,74	0,00	0	Nee	Nee		36,05	5	31,05	0,00	0	31	-	Nee	-
3874_C	Aan de Linde 5 Nieuwstadt	Woning	5,0	187615,97	338470,26	Nee		36,27	5	31,27	31	-		100 lid 1 Wgh	48,00	100a lid 1 sub a & 100a lid 1 sub b sub 2° Wgh	53,49		37,14	5	32,14	0,00	0	Nee	Nee		36,41	5	31,41	0,00	0	31	-	Nee	-
3875_A	Aan de Linde 5 Nieuwstadt	Woning	1,5	187620,80	338478,28	Nee		61,67	5	56,67	57	-		100 lid 3 Wgh	56,67	100a lid 1 sub a & 100a lid 2 Wgh	62,16		62,59	5	57,59	0,92	1	Nee	Nee		60,72	5	55,72	-0,95	-1	56	-	Nee	-
3875_B	Aan de Linde 5 Nieuwstadt	Woning	4,5	187620,80	338478,28	Nee		61,91	5	56,91	57	-		100 lid 3 Wgh	56,91	100a lid 1 sub a & 100a lid 2 Wgh	62,40		62,83	5	57,83	0,92	1	Nee	Nee		61,09	5	56,09	-0,82	-1	56	-	Nee	-
3875_C	Aan de Linde 5 Nieuwstadt	Woning	5,0	187620,80	338478,28	Nee		61,89	5	56,89	57	-		100 lid 3 Wgh	56,89	100a lid 1 sub a & 100a lid 2 Wgh	62,38		62,81	5	57,81	0,92	1	Nee	Nee		61,08	5	56,08	-0,81	-1	56	-	Nee	-
3876_A	Aan de Linde 9 Nieuwstadt	Woning	1,5	187585,48	338484,25	Nee		33,33	5	28,33	28	-		100 lid 1 Wgh	48,00	100a lid 1 sub a & 100a lid 1 sub b sub 2° Wgh	53,49		33,72	5	28,72	0,00	0	Nee	Nee		33,37	5	28,37	0,00	0	28	-	Nee	-
3878_A	Aan de Linde 11 Nieuwstadt	Woning	1,5	187585,32	338497,78	Nee		61,53	5	56,53	57	-		100 lid 3 Wgh	56,53	100a lid 1 sub a & 100a lid 2 Wgh	62,02		62,42	5	57,42	0,89	1	Nee	Nee		60,18	5	55,18	-1,35	-1	55	-	Nee	-
3878_B	Aan de Linde 11 Nieuwstadt	Woning	4,5	187585,32	338497,78	Nee		61,85	5	56,85	57	-		100 lid 3 Wgh	56,85	100a lid 1 sub a & 100a lid 2 Wgh	62,34		62,75	5	57,75	0,90	1	Nee	Nee		60,51	5	55,51	-1,34	-1	56	-	Nee	-
3878_C	Aan de Linde 11 Nieuwstadt	Woning	5,0	187585,32	338497,78	Nee		61,83	5	56,83	57	-		100 lid 3 Wgh	56,83	100a lid 1 sub a & 100a lid 2 Wgh	62,32		62,74	5	57,74	0,91	1	Nee	Nee		60,49	5	55,49	-1,34	-1	55	-	Nee	-
3878_D	Aan de Linde 11 Nieuwstadt	Woning	7,5	187585,32	338497,78	Nee		61,61	5	56,61	57	-		100 lid 3 Wgh	56,61	100a lid 1 sub a & 100a lid 2 Wgh	62,10		62,50	5	57,50	0,89	1	Nee	Nee		60,29	5	55,29	-1,32	-1	55	-	Nee	-
3879_A	Aan de Linde 11 Nieuwstadt	Woning	1,5	187587,03	338498,00	Nee		61,19	5	56,19	56	-		100 lid 3 Wgh	56,19	100a lid 1 sub a & 100a lid 2 Wgh	61,68		62,09	5	57,09	0,90	1	Nee	Nee		59,81	5	54,81	-1,38	-1	55	-	Nee	-
3879_B	Aan de Linde 11 Nieuwstadt	Woning	4,5	187587,03	338498,00	Nee		61,44	5	56,44	56	-		100 lid 3 Wgh	56,44	100a lid 1 sub a & 100a lid 2 Wgh	61,93		62,34	5	57,34	0,90	1	Nee	Nee		60,06	5	55,06	-1,38	-1	55	-	Nee	-
3879_C	Aan de Linde 11 Nieuwstadt	Woning	5,0	187587,03	338498,00	Nee		61,41	5	56,41	56	-		100 lid 3 Wgh	56,41	100a lid 1 sub a & 100a lid 2 Wgh	61,90		62,31	5	57,31	0,90	1	Nee	Nee		60,04	5	55,04	-1,37	-1	55	-	Nee	-
3879_D	Aan de Linde 11 Nieuwstadt	Woning	7,5	187587,03	338498,00	Nee		61,18	5	56,18	56	-		100 lid 3 Wgh	56,18	100a lid 1 sub a & 100a lid 2 Wgh	61,67		62,07	5	57,07	0,89	1	Nee	Nee		59,80	5	54,80	-1,38	-1	55	-	Nee	-
3880_A	Aan de Linde 11 Nieuwstadt	Woning	1,5	187580,85	338498,40	Nee		62,78	5	57,78	58	-		100 lid 3 Wgh	57,78	100a lid 1 sub a & 100a lid 2 Wgh	63,27		63,68	5	58,68	0,90	1	Nee	Nee		61,45	5	56,45	-1,33	-1	56	-	Nee	-
3880_B	Aan de Linde 11 Nieuwstadt	Woning	4,5	187580,85	338498,40	Nee		63,01	5	58,01	58	-		100 lid 3 Wgh	58,01	100a lid 1 sub a & 100a lid 2 Wgh	63,50		63,90	5	58,90	0,89	1	Nee	Nee		61,69	5	56,69	-1,32	-1	57	-	Nee	-
3880_C	Aan de Linde 11 Nieuwstadt	Woning	5,0	187580,85	338498,40	Nee		62,97	5	57,97	58	-		100 lid 3 Wgh	57,97	100a lid 1 sub a & 100a lid 2 Wgh	63,46		63,87	5	58,87	0,90	1	Nee	Nee		61,66	5	56,66	-1,31	-1	57	-	Nee	-
3880_D	Aan de Linde 11 Nieuwstadt	Woning	7,5	187580,85	338498,40	Nee		62,62	5	57,62	58	-		100 lid 3 Wgh	57,62	100a lid 1 sub a & 100a lid 2 Wgh	63,11		63,53	5	58,53	0,91	1	Nee	Nee		61,34	5	56,34	-1,28	-1	56	-	Nee	-
3881_A	Kruiswiede 15 Nieuwstadt	Woning	1,5	187508,96	338455,67	Nee		39,66	5	34,66	35	-		100 lid 1 Wgh	48,00	100a lid 1 sub a & 100a lid 1 sub b sub 2° Wgh	53,49		40,77	5	35,77	0,00	0	Nee	Nee		40,14	5	35,14	0,00	0	35	-	Nee	-
3881_B	Kruiswiede 15 Nieuwstadt	Woning	4,5	187508,96	338455,67	Nee		42,77	5	37,77	38	-		100 lid 1 Wgh	48,00	100a lid 1 sub a & 100a lid 1 sub b sub 2° Wgh	53,49		43,52	5	38,52	0,00	0	Nee	Nee		43,07	5	38,07	0,00	0	38	-	Nee	-
3881_C	Kruiswiede 15 Nieuwstadt	Woning	5,0	187508,96	338455,67	Nee		43,13	5	38,13	38	-		100 lid 1 Wgh	48,00	100a lid 1 sub a & 100a lid 1 sub b sub 2° Wgh	53,49		43,81	5	38,81	0,00	0	Nee	Nee		43,38	5	38,38	0,00	0	38	-	Nee	-
3882_A	Kruiswiede 15 Nieuwstadt	Woning	1,5	187514,15	338457,45	Nee		41,46	5	36,46	36	-		100 lid 1 Wgh	48,00	100a lid 1 sub a & 100a lid 1 sub b sub 2° Wgh	53,49		41,44	5	36,44	0,00	0	Nee	Nee		41,11	5	36,11	0,00	0	36	-	Nee	-
3882_B	Kruiswiede 15 Nieuwstadt	Woning	4,5	187514,15	338457,45	Nee		41,96	5	36,96	39	-		100 lid 1 Wgh	48,00	100a lid 1 sub a & 100a lid 1 sub b sub 2° Wgh	53,49		44,72	5	39,72	0,00	0	Nee	Nee		43,91	5	38,91	0,00	0	39	-	Nee	-
3882_C	Kruiswiede 15 Nieuwstadt	Woning	5,0	187514,15	338457,45	Nee		44,11	5	39,11	39	-		100 lid 1 Wgh	48,00	100a lid 1 sub a & 100a lid 1 sub b sub 2° Wgh	53,49		44,75	5	39,75	0,00	0	Nee	Nee		43,79	5	38,79	0,00	0	39	-	Nee	-
3883_A	Kruiswiede 15 Nieuwstadt	Woning	1,5	187516,54	338452,54	Nee		35,20	5	30,20	30	-		100 lid 1 Wgh	48,00	100a lid 1 sub a & 100a lid 1 sub b sub 2° Wgh	53,49		35,09	5	30,09	0,00	0	Nee	Nee		34,14	5	29,14	0,00	0	29	-	Nee	-
3883_B	Kruiswiede 15 Nieuwstadt	Woning	4,5	187516,54	338452,54	Nee		37,15	5	32,15	32	-		100 lid 1 Wgh	48,00	100a lid 1 sub a & 100a lid 1 sub b sub 2° Wgh	53,49		37,41	5	32,41	0,00	0	Nee	Nee		35,69	5	30,69	0,00	0	31	-	Nee	-
3883_C	Kruiswiede 15 Nieuwstadt	Woning	5,0	187516,54	338452,54	Nee		37,58	5	32,58	33	-		100 lid 1 Wgh	48,00	100a lid 1 sub a & 100a lid 1 sub b sub 2° Wgh	53,49		37,90	5	32,90	0,00	0	Nee	Nee		36,13	5	31,13	0,00	0	31	-	Nee	-
3884_A	Kruiswiede 17 Nieuwstadt	Woning	1,5	187498,48	338447,35	Nee		33,20	5	28,20	28	-		100 lid 1 Wgh	48,00	100a lid 1 sub a & 100a lid 1 sub b sub 2° Wgh	53,49		33,66	5	28,66	0,00	0	Nee	Nee		33,01	5	28,01	0,00	0	28	-	Nee	-
3884_B	Kruiswiede 17 Nieuwstadt	Woning	4,5	187498,48	338447,35	Nee		39,69	5	34,69	35	-		100 lid 1 Wgh	48,00	100a lid 1 sub a & 100a lid 1 sub b sub 2° Wgh	53,49		40,46	5	35,46	0,00	0	Nee	Nee		39,65	5	34,65	0,00	0	35	-	Nee	-
3884_C	Kruiswiede 17 Nieuwstadt	Woning	5,0	187498,48	338447,35	Nee		40,55	5	35,55	36	-		100 lid 1 Wgh	48,00	100a lid 1 sub a & 100a lid 1 sub b sub 2° Wgh	53,49		41,37	5	36,37	0,00	0	Nee	Nee		40,66	5	35,66	0,00	0	36	-	Nee	-
3884_D	Kruiswiede 17 Nieuwstadt	Woning	7,5	187498,48	338447,35	Nee		42,69	5	37,69	38	-		100 lid 1 Wgh	48,00	100a lid 1 sub a & 100a lid 1 sub b sub 2° Wgh	53,49		43,34	5	38,34	0,00	0	Nee	Nee		42,59	5	37,59	0,00	0	38	-	Nee	-
3885_A	Kruiswiede 17 Nieuwstadt	Woning	1,5	187493,59	338444,23	Nee		16,67	5	11,67	12	-		100 lid 1 Wgh	48,00	100a lid 1 sub a & 100a lid 1 sub b sub 2° Wgh	53,49		17,70	5	12,70	0,00	0	Nee	Nee		16,44	5	11,44	0,00	0	11	-	Nee	-
3885_B	Kruiswiede 17 Nieuwstadt	Woning	4,5	187493,59	338444,23	Nee		17,42	5	12,42	12	-		100 lid 1 Wgh	48,00	100a lid 1 sub a & 100a lid 1 sub b sub 2° Wgh	53,49		18,52	5	13,52	0,00	0	Nee	Nee		17,35	5	12,35	0,00	0	12	-	Nee	-
3885_C	Kruiswiede 17 Nieuwstadt	Woning	5,0	187493,59	338444,23	Nee		17,48	5	12,48	12	-		100 lid 1 Wgh	48,00	100a lid 1 sub a & 100a lid 1 sub b sub 2° Wgh	53,49		18,58	5	13,58	0,00	0	Nee	Nee		17,41	5	12,41	0,00	0	12	-	Nee	-
3885_D	Kruiswiede 17 Nieuwstadt	Woning	7,5	187493,59	338444,23	Nee		16,30	5	11,30	11	-		100 lid 1 Wgh	48,00	100a lid 1 sub a & 100a lid 1 sub b sub 2° Wgh	53,49		17,48	5	12,48	0,00	0	Nee	Nee		16,51	5	11,51	0,00	0	12	-	Nee	-
3887_A	Kruiswiede 19 Nieuwstadt	Woning	1,5	187487,75	338469,73	Nee		43,45	5	38,45	38	-		100 lid 1 Wgh	48,00	100a lid 1 sub a & 100a lid 1 sub b sub 2° Wgh	53,49		44,03	5	39,03	0,00	0	Nee	Nee		43,61	5	38,61	0,00	0	39	-	Nee	-
3888_A	Kruiswiede 19 Nieuwstadt	Woning	1,5	187491,64	338470,12	Nee		42,53	5	37,53	38	-		100 lid 1 Wgh	48,00	100a lid 1 sub a & 100a lid 1 sub b sub 2° Wgh	53,49		42,79	5	37,79	0,00	0	Nee	Nee		42,39	5	37,39	0,00	0	37	-	Nee	-
3889_A	Kruiswiede 19 Nieuwstadt	Woning	1,5	187492,11	338466,68	Nee		36,42	5	31,42	31	-		100 lid 1 Wgh	48,00	100a lid 1 sub a & 100a lid 1 sub b sub 2° Wgh	53,49		37,16	5	32,16	0,00	0	Nee	Nee		36,67	5	31,67	0,00	0	32	-	Nee	-
3890_A	Kruiswiede 19 Nieuwstadt	Woning	1,5	187491,75	338464,23	Nee		37,90	5	32,90	33	-		100 lid 1 Wgh	48,00	100a lid 1 sub a & 100a lid 1 sub b sub 2° Wgh	53,49		37,99	5	32,99	0,00	0	Nee	Nee		36,92	5	31,92	0,00	0	32	-	Nee	-
3891_A	Kruiswiede 19 Nieuwstadt	Woning	1,5	187478,41	338460,58	Nee		18,40	5	13,40	13	-		100 lid 1 Wgh	48,00	100a lid 1 sub a & 100a lid 1 sub b sub 2° Wgh	53,49		18,37	5	13,37	0,00	0	Nee	Nee		17,86	5	12,86	0,00	0	13	-	Nee	-
3891_B	Kruiswiede 19 Nieuwstadt	Woning	4,5	187478,41	338460,58	Nee		24,13	5	19,13	19	-		100 lid 1 Wgh	48,00	100a lid 1 sub a & 100a lid 1 sub b sub 2° Wgh	53,49		19,59	5	14,59	0,00	0	Nee	Nee		19,12	5	14,12	0,00	0	14	-	Nee	-
3891_C	Kruiswiede 19 Nieuwstadt	Woning	5,0	187478,41	338460,58	Nee		24,25	5	19,25	19	-		100 lid 1 Wgh	48,00	100a lid 1 sub a & 100a lid 1 sub b sub 2° Wgh	53,49		19,69	5	14,69	0,00	0	Nee	Nee		19,22	5	14,22	0,00	0	14	-	Nee	-
3892_A	Kruiswiede 19 Nieuwstadt	Woning	1,5	187479,85	338466,14	Nee		44,30	5	39,30	39	-		100 lid 1 Wgh	48,00	100a lid 1 sub a & 100a lid 1 sub b sub 2° Wgh	53,49		44,74	5	39,74	0,00	0	Nee	Nee		44,56	5	39,56	0,00	0	40	-	Nee	-
3892_B	Kruiswiede 19 Nieuwstadt	Woning	4,5	187479,85	338466,14	Nee		45,91	5	40,91	41	-		100 lid 1 Wgh	48,00	100a lid 1 sub a & 100a lid 1 sub b sub 2° Wgh	53,49		46,51	5	41,51	0,00	0	Nee	Nee		45,98	5	40,98	0,00	0	41	-	Nee	-
3892_C	Kruiswiede 19 Nieuwstadt	Woning	5,0	187479,85	338466,14	Nee		46,30	5	41,30	41	-		100 lid 1 Wgh	48,00	100a lid 1 sub a & 100a lid 1 sub b sub 2° Wgh	53,49		46,92	5	41,92	0,00	0	Nee	Nee		46,13	5	41,13	0,00	0	41	-	Nee	-
3893_A	Kruiswiede 19 Nieuwstadt	Woning	1,5	187489,24	338459,03	Nee		34,41	5	29,41	29	-		100 lid 1 Wgh	48,00	100a lid 1 sub a & 100a lid 1 sub b sub 2° Wgh	53,49		34,94	5	29,94	0,00	0	Nee	Nee		34,40	5	29,40	0,00	0	29	-	Nee	-
3893_B	Kruiswiede 19 Nieuwstadt	Woning	4,5	187489,24	338459,03	Nee		40,26	5	35,26	35	-		100 lid 1 Wgh	48,00	100a lid 1 sub a & 100a lid 1 sub b sub 2° Wgh	53,49		40,67	5	35,67	0,00	0	Nee	Nee		40,18	5	35,18	0,00	0	35	-	Nee	-
3893_C	Kruiswiede 19 Nieuwstadt	Woning	5,0	187489,24	338459,03	Nee		35,57	5	30,57	31	-		100 lid 1 Wgh	48,00	100a lid 1 sub a & 100a lid 1 sub b sub 2° Wgh	53,49		36,29	5	31,29	0,00	0	Nee	Nee		34,38	5	29,38	0,00	0	29	-	Nee	-
3894_A	Kruiswiede 19 Nieuwstadt	Woning	1,5	187483,66	338457,74	Nee		7,12	5	2,12	2	-		100 lid 1 Wgh	48,00	100a lid 1 sub a & 100a lid 1 sub b sub 2° Wgh	53,49		10,08	5	5,08	0,00	0	Nee	Nee		9,38	5	4,38	0,00	0	4	-	Nee	-
3894_B	Kruiswiede 19 Nieuwstadt	Woning	4,5	187483,66	338457,74	Nee		11,79	5	6,79	7	-		100 lid 1 Wgh	48,00	100a lid 1 sub a & 100a lid 1 sub b sub 2° Wgh	53,49		13,21	5	8,21	0,00	0	Nee	Nee		12,67	5	7,67	0,00	0	8	-	Nee	-
3894_C	Kruiswiede 19 Nieuwstadt	Woning	5,0	187483,66	338457,74	Nee		11,45	5	6,45	8	-		100 lid 1 Wgh	48,00	100a lid 1 sub a & 100a lid 1 sub b sub 2° Wgh	53,49		14,33	5	9,33	0,00	0	Nee	Nee		13,82	5	8,82	0,00	0	9	-	Nee	-
3895_A	Aan de Linde 26 Nieuwstadt	Woning	1,5	187529,41	338563,67	Nee		59,08	5	54,08	54	58,00		100 lid 2 Wgh	54,08	100a lid 1 sub a & 100a lid 2 Wgh	59,57		59,97	5	54,97	0,89	1	Nee	Nee		57,60	5	52,60	-1,48	-1	53	-	Nee	-
3895_B	Aan de Linde 26 Nieuwstadt	Woning	4,5	187529,41	338563,67	Nee		59,63	5	54,63	55	58,00		100 lid 2 Wgh	54,63	100a lid 1 sub a & 100a lid 2 Wgh	60,12		60,55	5	55,55	0,92	1	Nee	Nee		58,30	5	53,30	-1,33	-1	53	-	Nee	-
3895_C	Aan de Linde 26 Nieuwstadt	Woning	5,0	187529,41	338563,67	Nee		59,63	5	54,63	55	58,00		100 lid 2 Wgh	54,63	100a lid 1 sub a & 100a lid 2 Wgh	60,12		60,55	5	55,55	0,92	1	Nee	Nee		58,30	5	53,30	-1,33	-1	53	-	Nee	-
3896_A	Aan de Linde 26 Nieuwstadt	Woning	1,5	187526,85	338567,79	Nee		55,37	5	50,37	50	58,00		100 lid 2 Wgh	50,37	100a lid 1 sub a & 100a lid 2 Wgh	55,86		56,30	5	51,30	0,93	1	Nee	Nee		54,19	5	49,19	-1,18	-1	49	-	Nee	-
3896_B	Aan de Linde 26 Nieuwstadt	Woning	4,5	187526,85	338567,79	Nee		56,05	5	51,05	51	58,00		100 lid 2 Wgh	51,05	100a lid 1 sub a & 100a lid 2 Wgh	56,54		57,00	5	52,00	0,95	1	Nee	Nee		55,08	5	50,08	-0,97	-1	50	-	Nee	-
3896_C	Aan de Linde 26 Nieuwstadt	Woning	5,0	187526,85	338567,79	Nee		56,04	5	51,04	51	58,00		100 lid 2 Wgh	51,04	100a lid 1 sub a & 100a lid 2 Wgh	56,53		57,00	5	52,00	0,96	1	Nee	Nee		55,09	5	50,09	-0,95	-1	50	-	Nee	-
3897_A	Aan de Linde 26 Nieuwstadt	Woning	1,5	187528,20	338573,34	Nee		52,28	5	47,28	47	58,00		100 lid 1 Wgh	48,00	100a lid 1 sub a & 100a lid 1 sub b sub 2° Wgh	53,49		53,16	5	48,16	0,16	0	Nee	Nee		51,33	5	46,33	0,00	0	46	-	Nee	-
3897_B	Aan de Linde 26 Nieuwstadt	Woning	4,5	187528,20	338573,34	Nee		51,56	5	46,56	49	58,00		100 lid 1 Wgh	48,00	100a lid 1 sub a & 100a lid 1 sub b sub 2° Wgh	53,49		54,05	5	49,05	0,92	1	Nee	Nee		52,83	5	47,83	-0,56	-1	48	-	Nee	-
3897_C	Aan de Linde 26 Nieuwstadt	Woning	5,0	187528,20	338573,34	Nee		53,59	5	48,59	49	58,00		100 lid 2 Wgh	48,00	100a lid 1 sub a & 100a lid 1 sub b sub 2° Wgh	53,49		54,08	5	49,08	0,91	1	Nee	Nee		52,87	5	47,87	-0,59	-1	48	-	Nee	-
3898_A	Aan de Linde 26 Nieuwstadt	Woning	1,5	187531,72	338575,30	Nee		11,46	5	6,46	6	58,00		100 lid 1 Wgh	48,00	100a lid 1 sub a & 100a lid 1 sub b sub 2° Wgh	53,49		13,39	5	8,39	0,00	0	Nee	Nee		11,31	5	6,31	0,00	0	6	-	Nee	-
3898_B	Aan de Linde 26 Nieuwstadt	Woning	4,5	187531,72	338575,30	Nee		12,54	5	7,54	8	58,00		100 lid 1 Wgh	48,00	100a lid 1 sub a & 100a lid 1 sub b sub 2° Wgh	53,49		14,14	5	9,14	0,00	0	Nee	Nee		12,18	5	7,18	0,00	0	7	-	Nee	-
3898_C	Aan de Linde 26 Nieuwstadt	Woning	5,0	187531,72	338575,30	Nee		13,08	5	8,08	8	58,00		100 lid 1 Wgh	48,00	100a lid 1 sub a & 100a lid 1 sub b sub 2° Wgh	53,49		14,20	5	9,20	0,00	0	Nee	Nee		12,13	5	7,13	0,00	0	7	-	Nee	-
3899_A	Aan de Linde 26

								HEERSENDE SITUATIE					Normstelling krachtens Wet geluidhinder en/of Besluit geluidhinder				TOEKOMSTIGE SITUATIE (ZONDER MAATREGELEN)								TOEKOMSTIGE SITUATIE MET MAATREGELEN								
Rekenpunt ID	Adres/omschrijving rekenpunt	Type bestemming	Rekenhoogte [m]	X	Y	Sanering [ja/nee]	-	L_{den} [dB]	110 lid g Wet geluidhinder [dB]	L_{den} - 110 lid g [dB]	L_{den} afgerond - 110 lid g Wgh [dB]	Eerder vastgestelde hogere waarde [dB]	-	Aansturingsartikel grenswaarde Wet geluidhinder/ Besluit geluidhinder	Grenswaarde t.b.v. toename [dB]	Aansturingsartikel ten hoogste toelaatbare geluidsbelasting Wet geluidhinder/Besluit geluidhinder	Ten hoogste toelaatbare geluidsbelasting [dB]	-	L_{den} [dB]	110 lid g Wet geluidhinder [dB]	L_{den} - 110 lid g [dB]	ΔL zonder maatregelen [dB]	ΔL toetswaarde zonder maatregelen [dB]	Reconstructie in de zin van de Wet geluidhinder? [ja/nee]	Overschrijding ten hoogste toelaatbare geluidsbelasting? [ja/nee]	-	L_{den} [dB]	110 lid g Wet geluidhinder [dB]	L_{den} - 110 lid g [dB]	ΔL met maatregelen [dB]	ΔL toetswaarde met maatregelen [dB]	L_{den} afgerond - 110 lid g Wet geluidhinder [dB]	Vast te stellen hogere waarde [dB]	Overschrijding ten hoogste toelaatbare geluidsbelasting? [ja/nee]	Is de vast te stellen hogere waarde ook gelegen op de grwel met de hoogste geluidbelasting?
4437_B	8142_Aan de Linde Nieuwstadt	Woning	4,5	187558,98	338510,16	Nee		57,84	5	52,84	53	-		100 lid 3 Wgh	52,84	100a lid 1 sub a & 100a lid 2 Wgh	58,33		58,77	5	53,77	0,93	1	Nee	Nee		56,46	5	51,46	-1,38	-1	51	-	Nee	-
4437_C	8142_Aan de Linde Nieuwstadt	Woning	5,0	187558,98	338510,16	Nee		57,82	5	52,82	53	-		100 lid 3 Wgh	52,82	100a lid 1 sub a & 100a lid 2 Wgh	58,31		58,75	5	53,75	0,93	1	Nee	Nee		56,44	5	51,44	-1,38	-1	51	-	Nee	-
4437_D	8142_Aan de Linde Nieuwstadt	Woning	7,5	187558,98	338510,16	Nee		57,71	5	52,71	53	-		100 lid 3 Wgh	52,71	100a lid 1 sub a & 100a lid 2 Wgh	58,20		58,63	5	53,63	0,92	1	Nee	Nee		56,36	5	51,36	-1,35	-1	51	-	Nee	-
4438_A	8144_Aan de Linde Nieuwstadt	Woning	1,5	187543,25	338508,83	Nee		33,08	5	28,08	28	-		100 lid 1 Wgh	48,00	100a lid 1 sub a & 100a lid 2 Wgh	53,49		34,15	5	29,15	0,00	0	Nee	Nee		32,37	5	27,37	0,00	0	27	-	Nee	-
4438_B	8144_Aan de Linde Nieuwstadt	Woning	4,5	187543,25	338508,83	Nee		36,02	5	31,02	31	-		100 lid 1 Wgh	48,00	100a lid 1 sub a & 100a lid 2 Wgh	53,49		37,06	5	32,06	0,00	0	Nee	Nee		35,06	5	30,06	0,00	0	30	-	Nee	-
4438_C	8144_Aan de Linde Nieuwstadt	Woning	7,5	187543,25	338508,83	Nee		36,35	5	31,35	31	-		100 lid 1 Wgh	48,00	100a lid 1 sub a & 100a lid 2 Wgh	53,49		37,35	5	32,35	0,00	0	Nee	Nee		35,42	5	30,42	0,00	0	30	-	Nee	-
4438_D	8144_Aan de Linde Nieuwstadt	Woning	7,5	187543,25	338508,83	Nee		35,99	5	30,99	31	-		100 lid 1 Wgh	48,00	100a lid 1 sub a & 100a lid 2 Wgh	53,49		36,20	5	31,20	0,00	0	Nee	Nee		34,94	5	29,94	0,00	0	30	-	Nee	-
4439_A	8144_Aan de Linde Nieuwstadt	Woning	1,5	187543,31	338518,47	Nee		57,72	5	52,72	53	-		100 lid 3 Wgh	52,72	100a lid 1 sub a & 100a lid 2 Wgh	58,21		58,66	5	53,66	0,94	1	Nee	Nee		56,31	5	51,31	-1,41	-1	51	-	Nee	-
4439_B	8144_Aan de Linde Nieuwstadt	Woning	4,5	187543,31	338518,47	Nee		57,93	5	52,93	53	-		100 lid 3 Wgh	52,93	100a lid 1 sub a & 100a lid 2 Wgh	58,42		58,86	5	53,86	0,93	1	Nee	Nee		56,52	5	51,52	-1,41	-1	52	-	Nee	-
4439_C	8144_Aan de Linde Nieuwstadt	Woning	5,0	187543,31	338518,47	Nee		57,91	5	52,91	53	-		100 lid 3 Wgh	52,91	100a lid 1 sub a & 100a lid 2 Wgh	58,40		58,84	5	53,84	0,93	1	Nee	Nee		56,49	5	51,49	-1,42	-1	51	-	Nee	-
4439_D	8144_Aan de Linde Nieuwstadt	Woning	7,5	187543,31	338518,47	Nee		57,73	5	52,73	53	-		100 lid 3 Wgh	52,73	100a lid 1 sub a & 100a lid 2 Wgh	58,22		58,65	5	53,65	0,92	1	Nee	Nee		56,33	5	51,33	-1,40	-1	51	-	Nee	-
4440_A	8144_Aan de Linde Nieuwstadt	Woning	1,5	187548,55	338520,25	Nee		62,07	5	57,07	57	-		100 lid 3 Wgh	57,07	100a lid 1 sub a & 100a lid 2 Wgh	62,56		63,03	5	58,03	0,96	1	Nee	Nee		60,69	5	55,69	-1,38	-1	56	-	Nee	-
4440_B	8144_Aan de Linde Nieuwstadt	Woning	4,5	187548,55	338520,25	Nee		62,29	5	57,29	57	-		100 lid 3 Wgh	57,29	100a lid 1 sub a & 100a lid 2 Wgh	62,78		63,25	5	58,25	0,96	1	Nee	Nee		60,91	5	55,91	-1,38	-1	56	-	Nee	-
4440_C	8144_Aan de Linde Nieuwstadt	Woning	5,0	187548,55	338520,25	Nee		62,26	5	57,26	57	-		100 lid 3 Wgh	57,26	100a lid 1 sub a & 100a lid 2 Wgh	62,75		63,21	5	58,21	0,95	1	Nee	Nee		60,88	5	55,88	-1,38	-1	56	-	Nee	-
4440_D	8144_Aan de Linde Nieuwstadt	Woning	7,5	187548,55	338520,25	Nee		62,00	5	57,00	57	-		100 lid 3 Wgh	57,00	100a lid 1 sub a & 100a lid 2 Wgh	62,49		62,95	5	57,95	0,95	1	Nee	Nee		60,63	5	55,63	-1,37	-1	56	-	Nee	-
4441_A	8144_Aan de Linde Nieuwstadt	Woning	1,5	187552,59	338519,32	Nee		62,79	5	57,79	58	-		100 lid 3 Wgh	57,79	100a lid 1 sub a & 100a lid 2 Wgh	63,28		63,75	5	58,75	0,96	1	Nee	Nee		61,45	5	56,45	-1,34	-1	56	-	Nee	-
4441_B	8144_Aan de Linde Nieuwstadt	Woning	4,5	187552,59	338519,32	Nee		62,99	5	57,99	58	-		100 lid 3 Wgh	57,99	100a lid 1 sub a & 100a lid 2 Wgh	63,48		63,94	5	58,94	0,95	1	Nee	Nee		61,66	5	56,66	-1,33	-1	57	-	Nee	-
4441_C	8144_Aan de Linde Nieuwstadt	Woning	5,0	187552,59	338519,32	Nee		62,95	5	57,95	58	-		100 lid 3 Wgh	57,95	100a lid 1 sub a & 100a lid 2 Wgh	63,44		63,90	5	58,90	0,95	1	Nee	Nee		61,63	5	56,63	-1,32	-1	57	-	Nee	-
4441_D	8144_Aan de Linde Nieuwstadt	Woning	7,5	187552,59	338519,32	Nee		62,64	5	57,64	58	-		100 lid 3 Wgh	57,64	100a lid 1 sub a & 100a lid 2 Wgh	63,13		63,59	5	58,59	0,95	1	Nee	Nee		61,32	5	56,32	-1,32	-1	56	-	Nee	-
4472_A	Limbrichterstraat 60 Nieuwstadt	Woning	4,5	187629,04	338410,85	Nee		40,33	5	35,33	35	-		100 lid 1 Wgh	48,00	100a lid 1 sub a & 100a lid 2 Wgh	53,49		41,25	5	36,25	0,00	0	Nee	Nee		41,00	5	36,00	0,00	0	36	-	Nee	-
4472_B	Limbrichterstraat 60 Nieuwstadt	Woning	4,5	187629,04	338410,85	Nee		43,11	5	38,11	38	-		100 lid 1 Wgh	48,00	100a lid 1 sub a & 100a lid 2 Wgh	53,49		44,12	5	39,12	0,00	0	Nee	Nee		43,54	5	38,54	0,00	0	39	-	Nee	-
4472_C	Limbrichterstraat 60 Nieuwstadt	Woning	5,0	187629,04	338410,85	Nee		43,60	5	38,60	39	-		100 lid 1 Wgh	48,00	100a lid 1 sub a & 100a lid 2 Wgh	53,49		44,64	5	39,64	0,00	0	Nee	Nee		44,01	5	39,01	0,00	0	39	-	Nee	-
4472_D	Limbrichterstraat 60 Nieuwstadt	Woning	7,5	187629,04	338410,85	Nee		44,88	5	39,88	40	-		100 lid 1 Wgh	48,00	100a lid 1 sub a & 100a lid 2 Wgh	53,49		45,72	5	40,72	0,00	0	Nee	Nee		45,06	5	40,06	0,00	0	40	-	Nee	-
4473_A	Limbrichterstraat 60 Nieuwstadt	Woning	1,5	187632,82	338403,28	Nee		45,03	5	40,03	40	-		100 lid 1 Wgh	48,00	100a lid 1 sub a & 100a lid 2 Wgh	53,49		45,98	5	40,98	0,00	0	Nee	Nee		45,14	5	40,14	0,00	0	40	-	Nee	-
4473_B	Limbrichterstraat 60 Nieuwstadt	Woning	4,5	187632,82	338403,28	Nee		46,06	5	41,06	41	-		100 lid 1 Wgh	48,00	100a lid 1 sub a & 100a lid 2 Wgh	53,49		47,00	5	42,00	0,00	0	Nee	Nee		46,33	5	41,33	0,00	0	41	-	Nee	-
4473_C	Limbrichterstraat 60 Nieuwstadt	Woning	5,0	187632,82	338403,28	Nee		46,20	5	41,20	41	-		100 lid 1 Wgh	48,00	100a lid 1 sub a & 100a lid 2 Wgh	53,49		47,14	5	42,14	0,00	0	Nee	Nee		46,49	5	41,49	0,00	0	41	-	Nee	-
4473_D	Limbrichterstraat 60 Nieuwstadt	Woning	7,5	187632,82	338403,28	Nee		47,03	5	42,03	42	-		100 lid 1 Wgh	48,00	100a lid 1 sub a & 100a lid 2 Wgh	53,49		47,96	5	42,96	0,00	0	Nee	Nee		47,36	5	42,36	0,00	0	42	-	Nee	-
4474_A	Limbrichterstraat 60 Nieuwstadt	Woning	1,5	187620,66	338411,94	Nee		0,00	5	0,00	0	-		100 lid 1 Wgh	48,00	100a lid 1 sub a & 100a lid 2 Wgh	53,49		0,00	5	0,00	0,00	0	Nee	Nee		0,00	5	0,00	0,00	0	0	-	Nee	-
4474_B	Limbrichterstraat 60 Nieuwstadt	Woning	4,5	187620,66	338411,94	Nee		36,04	5	31,04	31	-		100 lid 1 Wgh	48,00	100a lid 1 sub a & 100a lid 2 Wgh	53,49		36,92	5	31,92	0,00	0	Nee	Nee		35,24	5	30,24	0,00	0	30	-	Nee	-
4474_C	Limbrichterstraat 60 Nieuwstadt	Woning	7,5	187620,66	338411,94	Nee		38,93	5	33,93	34	-		100 lid 1 Wgh	48,00	100a lid 1 sub a & 100a lid 2 Wgh	53,49		39,53	5	34,53	0,00	0	Nee	Nee		37,89	5	32,89	0,00	0	33	-	Nee	-
4479_A	Limbrichterstraat 56 Nieuwstadt	Woning	1,5	187650,00	338432,06	Nee		35,67	5	30,67	31	-		100 lid 1 Wgh	48,00	100a lid 1 sub a & 100a lid 2 Wgh	53,49		36,33	5	31,33	0,00	0	Nee	Nee		34,75	5	29,75	0,00	0	30	-	Nee	-
4479_B	Limbrichterstraat 56 Nieuwstadt	Woning	4,5	187650,00	338432,06	Nee		37,26	5	32,26	32	-		100 lid 1 Wgh	48,00	100a lid 1 sub a & 100a lid 2 Wgh	53,49		37,95	5	32,95	0,00	0	Nee	Nee		36,61	5	31,61	0,00	0	32	-	Nee	-
4479_C	Limbrichterstraat 56 Nieuwstadt	Woning	5,0	187650,00	338432,06	Nee		37,49	5	32,49	32	-		100 lid 1 Wgh	48,00	100a lid 1 sub a & 100a lid 2 Wgh	53,49		38,20	5	33,20	0,00	0	Nee	Nee		36,93	5	31,93	0,00	0	32	-	Nee	-
4479_D	Limbrichterstraat 56 Nieuwstadt	Woning	7,5	187650,00	338432,06	Nee		39,91	5	34,91	35	-		100 lid 1 Wgh	48,00	100a lid 1 sub a & 100a lid 2 Wgh	53,49		40,66	5	35,66	0,00	0	Nee	Nee		39,79	5	34,79	0,00	0	35	-	Nee	-
4480_A	Limbrichterstraat 56 Nieuwstadt	Woning	1,5	187647,35	338439,79	Nee		38,63	5	33,63	34	-		100 lid 1 Wgh	48,00	100a lid 1 sub a & 100a lid 2 Wgh	53,49		39,47	5	34,47	0,00	0	Nee	Nee		38,85	5	33,85	0,00	0	34	-	Nee	-
4480_B	Limbrichterstraat 56 Nieuwstadt	Woning	4,5	187647,35	338439,79	Nee		45,28	5	40,28	40	-		100 lid 1 Wgh	48,00	100a lid 1 sub a & 100a lid 2 Wgh	53,49		46,21	5	41,21	0,00	0	Nee	Nee		45,73	5	40,73	0,00	0	41	-	Nee	-
4480_C	Limbrichterstraat 56 Nieuwstadt	Woning	5,0	187647,35	338439,79	Nee		46,06	5	41,06	41	-		100 lid 1 Wgh	48,00	100a lid 1 sub a & 100a lid 2 Wgh	53,49		46,99	5	41,99	0,00	0	Nee	Nee		46,47	5	41,47	0,00	0	41	-	Nee	-
4480_D	Limbrichterstraat 56 Nieuwstadt	Woning	7,5	187647,35	338439,79	Nee		48,85	5	43,85	44	-		100 lid 1 Wgh	48,00	100a lid 1 sub a & 100a lid 2 Wgh	53,49		49,75	5	44,75	0,00	0	Nee	Nee		49,36	5	44,36	0,00	0	44	-	Nee	-
4481_A	Limbrichterstraat 56 Nieuwstadt	Woning	1,5	187652,08	338439,43	Nee		52,34	5	47,34	47	-		100 lid 1 Wgh	48,00	100a lid 1 sub a & 100a lid 2 Wgh	53,49		53,28	5	48,28	0,28	0	Nee	Nee		52,83	5	47,83	0,00	0	48	-	Nee	-
4481_B	Limbrichterstraat 56 Nieuwstadt	Woning	4,5	187652,08	338439,43	Nee		54,22	5	49,22	49	-		100 lid 3 Wgh	49,22	100a lid 1 sub a & 100a lid 2 Wgh	54,71		55,15	5	50,15	0,93	1	Nee	Nee		54,77	5	49,77	0,55	1	50	-	Nee	-
4481_C	Limbrichterstraat 56 Nieuwstadt	Woning	5,0	187652,08	338439,43	Nee		54,42	5	49,42	49	-		100 lid 3 Wgh	49,42	100a lid 1 sub a & 100a lid 2 Wgh	54,91		55,34	5	50,34	0,92	1	Nee	Nee		54,95	5	49,95	0,53	1	50	-	Nee	-
4481_D	Limbrichterstraat 56 Nieuwstadt	Woning	7,5	187652,08	338439,43	Nee		55,01	5	50,01	50	-		100 lid 3 Wgh	50,01	100a lid 1 sub a & 100a lid 2 Wgh	55,50		55,93	5	50,93	0,92	1	Nee	Nee		55,51	5	50,51	0,50	0	51	-	Nee	-
4482_A	Limbrichterstraat 56 Nieuwstadt	Woning	1,5	187654,02	338434,08	Nee		50,63	5	45,63	46	-		100 lid 1 Wgh	48,00	100a lid 1 sub a & 100a lid 2 Wgh	53,49		51,57	5	46,57	0,00	0	Nee	Nee		50,90	5	45,90	0,00	0	46	-	Nee	-
4482_B	Limbrichterstraat 56 Nieuwstadt	Woning	4,5	187654,02	338434,08	Nee		52,29	5	47,29	47	-		100 lid 1 Wgh	48,00	100a lid 1 sub a & 100a lid 2 Wgh	53,49		53,22	5	48,22	0,22	0	Nee	Nee		52,64	5	47,64	0,00	0	48	-	Nee	-
4482_C	Limbrichterstraat 56 Nieuwstadt	Woning	5,0	187654,02	338434,08	Nee		52,43	5	47,43	47	-		100 lid 1 Wgh	48,00	100a lid 1 sub a & 100a lid 2 Wgh	53,49		53,36	5	48,36	0,36	0	Nee	Nee		52,77	5	47,77	0,00	0	48	-	Nee	-
4482_D	Limbrichterstraat 56 Nieuwstadt	Woning	7,5	187654,02	338434,08	Nee		52,90	5	47,90	48	-		100 lid 1 Wgh	48,00	100a lid 1 sub a & 100a lid 2 Wgh	53,49		53,81	5	48,81	0,81	1	Nee	Nee		53,15	5	48,15	0,15	0	48	-	Nee	-
4483_A	Limbrichterstraat 54 Nieuwstadt	Woning	1,5	187651,81	338451,80	Nee		46,26	5	41,26	41	-		100 lid 1 Wgh	48,00	100a lid 1 sub a & 100a lid 2 Wgh	53,49		47,22	5	42,22	0,00	0	Nee	Nee		46,58	5	41,58	0,00	0	42	-	Nee	-
4484_A	Limbrichterstraat 54 Nieuwstadt	Woning	1,5	187653,86	338459,47	Nee		60,79	5	55,79	56	-		100 lid 3 Wgh	55,79	100a lid 1 sub a & 100a lid 2 Wgh	61,28		61,73	5	56,73	0,94	1	Nee	Nee		61,62	5	56,62	0,83	1	57	-	Nee	-
4485_A	Limbrichterstraat 54 Nieuwstadt	Woning	1,5	187653,67	338454,67	Nee		56,30	5	51,30	51	-		100 lid 3 Wgh	51,30	100a lid 1 sub a & 100a lid 2 Wgh	56,79		57,26	5	52,26	0,96	1	Nee	Nee		56,98	5	51,98	0,68	1	52	-	Nee	-
4486_A	Limbrichterstraat 54 Nieuwstadt	Woning	1,5	187646,41	338465,01	Nee		58,96	5	53,96	54	-		100 lid 3 Wgh	53,96	100a lid 1 sub a & 100a lid 2 Wgh	59,45		59,89	5	54,89	0,93	1	Nee	Nee		57,87	5	52,87	-1,09	-1	53	-	Nee	-
4486_B	Limbrichterstraat 54 Nieuwstadt	Woning	4,5	187646,41	338465,01	Nee		59,13	5	54,13	54	-		100 lid 3 Wgh	54,13	100a lid 1 sub a & 100a lid 2 Wgh	59,62		60,07	5	55,07	0,94	1	Nee	Nee		58,03	5	53,03	-1,10	-1	53	-	Nee	-
4486_C	Limbrichterstraat 54 Nieuwstadt	Woning	5,0	187646,41	338465,01	Nee		59,11	5	54,11	54	-		100 lid 3 Wgh	54,11	100a lid 1 sub a & 100a lid 2 Wgh	59,60		60,04	5	55,04	0,93	1	Nee	Nee		58,00	5	53,00	-1,11	-1	53	-	Nee	-
4487_A	Limbrichterstraat 54 Nieuwstadt	Woning	1,5	187651,16	338464,68	Nee		63,10	5	58,10	58	-		100 lid 3 Wgh	58,10	100a lid 1 sub a & 100a lid 2 Wgh	63,59		64,05	5	59,05	0,95	1	Nee	Nee		63,45	5	58,45	0,35	0	58	-	Nee	-
4487_B	Limbrichterstraat 54 Nieuwstadt	Woning	4,5	187651,16	338464,68	Nee		63,21	5	58,21	58	-		100 lid 3 Wgh	58,21	100a lid 1 sub a & 100a lid 2 Wgh	63,70		64,15	5	59,15	0,94	1	Nee	Nee		63,52	5	58,52	0,31	0	59	-	Nee	-
4487_C	Limbrichterstraat 54 Nieuwstadt	Woning	5,0	187651,16	338464,68	Nee		63,16	5	58,16	58	-		100 lid 3 Wgh	58,16	100a lid 1 sub a & 100a lid 2 Wgh	63,65		64,10	5	59,10	0,94	1	Nee	Nee		63,46	5	58,46	0,30	0	58	-	Nee	-
4488_A	Limbrichterstraat 54 Nieuwstadt	Woning	1,5	187654,48	338461,56	Nee		60,54	5	55,54	56	-		100 lid 3 Wgh	55,54	100a lid 1 sub a & 100a lid 2 Wgh	61,03		61,49	5	56,49	0,95	1	Nee	Nee		61,40	5	56,40	0,86	1	56	-	Nee	-
4488_B	Limbrichterstraat 54 Nieuwstadt	Woning	4,5	187654,48	338461,56	Nee		59,40	5	54,40	54	-		100 lid 3 Wgh	54,40	100a lid 1 sub a & 100a lid 2 Wgh	59,89		60,34	5	55,34	0,94	1	Nee	Nee		60,18	5	55,18	0,78	1	55	-	Nee	-
4488_C	Limbrichterstraat 54 Nieuwstadt	Woning	5,0	187654,48	338461,56	Nee		59,42	5	54,42	54	-		100 lid 3 Wgh	54,42	100a lid 1 sub a & 100a lid 2 Wgh	59,91		60,37	5	55,37	0,95	1	Nee	Nee		60,19	5	55,19	0,77	1	55	-	Nee	-
4489_A	Limbrichterstraat 54 Nieuwstadt	Woning	1,5	187645,19	338453,55	Nee		43,43	5	38,43	38	-		100 lid 1 Wgh	48,00	100a lid 1 sub a & 100a lid 2 Wgh	53,49		44,23	5	39,23	0,00	0	Nee	Nee		43,59	5	38,59	0,00	0	39	-	Nee	-
4489_B	Limbrichterstraat 54 Nieuwstadt	Woning	4,5	187645,19	338453,55	Nee		45,89	5	40,89	41	-		100 lid 1 Wgh	48,00	100a lid 1 sub a & 100a lid 2 Wgh	53,49		46,71	5	41,71	0,00	0	Nee	Nee		45,99	5	40,99	0,00	0	41	-	Nee	-
4489_C	Limbrichterstraat 54 Nieuwstadt	Woning	5,0	187645,19	338453,55	Nee		46,18	5	41,18	41	-		100 lid 1 Wgh	48,00	100a lid 1 sub a & 100a lid 2 Wgh	53,49		47,01	5	42,01	0,00	0	Nee	Nee		46,26	5	41,26	0,00	0	41	-	Nee	-
4490_A	Aan de Linde 3 Nieuwstadt	Woning	1,5	187628,46	338465,14	Nee		36,46	5	31,46	31	-		100 lid 1 Wgh	48,00	100a lid 1 sub a & 100a lid 2 Wgh	53,49		37,32	5	32,32	0,00	0	Nee	Nee		37,04	5	32,04	0,00	0	32	-	Nee	-
4490_B	Aan de Linde 3 Nieuwstadt	Woning	4,5	187628,46	338465,14	Nee		40,07	5	35,07	35	-		100 lid 1 Wgh	48,00	100a lid 1 sub a & 100a lid 2 Wgh	53,49		40,88	5	35,88	0,00	0	Nee	Nee		40,27	5	35,27	0,00	0	35	-	Nee	-
4490_C	Aan de Linde 3 Nieuwstadt	Woning	5,0	187628,46	338465,14	Nee		40,85	5	35,85	36	-		100 lid 1 Wgh	48,00	100a lid 1 sub a & 100a lid 2 Wgh	53,49		41,66	5	36,66	0,00	0	Nee	Nee		41,04	5	36,04	0,00	0	36	-	Nee	-
4490_D	Aan de Linde 3 Nieuwstadt	Woning	7,5	187628,46	338465,14	Nee		42,73	5	37,73	38	-		100 lid 1 Wgh	48,00	100a lid 1 sub a & 100a lid 2 Wgh	53,49		43,52	5	38,52	0,00	0	Nee	Nee		42,95	5	37,95	0,00	0	38	-	Nee	-
4491_A	Aan de Linde 3 Nieuwstadt	Woning	1,5	187632,88	338473,02	Nee		62,30	5	57,30	57	-		100 lid 3 Wgh	57,30	100a lid 1 sub a & 100a lid 2 Wgh	62,79		63,22	5	58,22	0,92	1	Nee	Nee		61,50	5	56,50	-0,80	-1	57	-	Nee	-
4491_B	Aan de Linde 3 Nieuwstadt	Woning	4,5	187632,88	338473,02	Nee		62,51	5	57,51	58	-		100 lid 3 Wgh	57,51	100a lid 1 sub a & 100a lid 2 Wgh	63,00		63,43	5	58,43	0,92	1	Nee	Nee		61,79	5	56,79	-0,72	-1	57	-	Nee	-
4491_C	Aan de Linde 3 Nieuwstadt	Woning	5,0	187632,88	338473,02	Nee		62,48	5	57,48	57	-		100 lid 3 Wgh	57,48	100a lid 1 sub a & 100a lid 2 Wgh	62,97		63,40	5	58,40	0,92	1	Nee	Nee		61,77	5	56,77	-0,71	-1	57	-	Nee	-
4491_D	Aan de Linde 3 Nieuwstadt	Woning	7,5	187632,88	338473,02	Nee		62,22	5	57,22	57	-		100 lid 3 Wgh	57,22	100a lid 1 sub a & 100a lid 2 Wgh	62,71		63,14	5	58,14	0,92	1	Nee	Nee		61,52	5	56,52	-0,70	-1	57	-	Nee	-
4492_A	Aan de Linde 3 Nieuwstadt	Woning	1,5	187635,16	338468,97	Nee		58,50	5	53,50	53	-		100 lid 3 Wgh	53,50	100a lid 1 sub a & 100a lid 2 Wgh	58,99		59,44	5	54,44	0,94	1	Nee	Nee		58,54	5	53,54	0,04	0	54	-	Nee	-
4492_B	Aan de Linde 3 Nieuwstadt	Woning	4,5	187635,16	338468,97	Nee		58,96	5	53,96	54	-		100 lid 3 Wgh	53,96	100a lid 1 sub a & 100a lid 2 Wgh	59,45		59,89	5	54,89	0,93	1	Nee	Nee		59,09	5	54,09	0,13	0	54	-	Nee	-
4492_C	Aan de Linde 3 Nieuwstadt	Woning	5,0	187635,16	338468,97	Nee		58,97	5	53,97	54	-		100 lid 3 Wgh	53,97	100a lid 1 sub a & 100a lid 2 Wgh	59,46		59,90	5	54,90	0,93	1	Nee	Nee		59,10	5	54,10	0,13	0	54	-	Nee	-
4492_D	Aan de Linde 3 Nieuwstadt	Woning	7,5	187635,16	338468,97	Nee		58,66	5	53,66	54	-		100 lid 3 Wgh	53,66	100a lid 1 sub a & 100a lid 2 Wgh	59,15		59,60	5	54,60	0,94	1	Nee	Nee		58,88	5	53,88	0,22	0	54	-	Nee	-
4493_A	Aan de Linde 5 Nieuwstadt	Woning	1,5	187611,72	338474,80	Nee		35,12	5	30,12	30	-		100 lid 1 Wgh	48,00	100a lid 1 sub a & 100a lid 2 Wgh	53,49		35,87	5	30,87

								HEERSENDE SITUATIE						Normstelling krachtens Wet geluidhinder en/of Besluit geluidhinder					TOEKOMSTIGE SITUATIE (ZONDER MAATREGELEN)								TOEKOMSTIGE SITUATIE MET MAATREGELEN								
Rekenpunt ID	Adres/omschrijving rekenpunt	Type bestemming	Rekenhoogte [m]	X	Y	Sanering [ja/nee]	-	L_{den} [dB]	110 lid g Wet geluidhinder [dB]	L_{den} - 110 lid g [dB]	L_{den} afgerond - 110 lid g Wgh [dB]	Eerder vastgestelde hogere waarde [dB]	-	Aanzuigingsartikel grenswaarde Wet geluidhinder/ Besluit geluidhinder	Grenswaarde t.b.v. toename [dB]	Aanzuigingsartikel ten hoogte toelaatbare geluidsbelasting Wet geluidhinder/Besluit geluidhinder	Ten hoogte toelaatbare geluidsbelasting [dB]	-	L_{den} [dB]	110 lid g Wet geluidhinder [dB]	L_{den} - 110 lid g [dB]	ΔL zonder maatregelen [dB]	ΔL toetswaarde zonder maatregelen [dB]	Reconstructie in de zin van de Wet geluidhinder? [ja/nee]	Overschrijding ten hoogste toelaatbare geluidsbelasting? [ja/nee]	-	L_{den} [dB]	110 lid g Wet geluidhinder [dB]	L_{den} - 110 lid g [dB]	ΔL met maatregelen [dB]	ΔL toetswaarde met maatregelen [dB]	L_{den} afgerond - 110 lid g Wet geluidhinder [dB]	Vast te stellen hogere waarde [dB]	Overschrijding ten hoogste toelaatbare geluidsbelasting? [ja/nee]	Is de vast te stellen hogere waarde ook gelegen op de gevel met de hoogste geluidbelasting?
4534_A	*Aan de Linde 6 Nieuwstadt*	*Woning*	*1,5*	*187638,78*	*338509,98*	*Nee*		*56,05*	*5*	*51,05*	*51*	*-*		*100 lid 3 Wgh*	*51,05*	*100a lid 1 sub a & 100a lid 1 sub b sub 2° Wgh*	*56,54*		*56,93*	*5*	*51,93*	*0,88*	*1*	*Nee*	*Nee*		*55,17*	*5*	*50,17*	*-0,88*	*-1*	*50*	*-*	*Nee*	*-*
4534_B	*Aan de Linde 6 Nieuwstadt*	*Woning*	*4,5*	*187638,78*	*338509,98*	*Nee*		*56,97*	*5*	*51,97*	*52*	*-*		*100 lid 3 Wgh*	*51,97*	*100a lid 1 sub a & 100a lid 1 sub b sub 2° Wgh*	*57,46*		*57,84*	*5*	*52,84*	*0,87*	*1*	*Nee*	*Nee*		*56,21*	*5*	*51,21*	*-0,76*	*-1*	*51*	*-*	*Nee*	*-*
4534_C	*Aan de Linde 6 Nieuwstadt*	*Woning*	*5,0*	*187638,78*	*338509,98*	*Nee*		*57,00*	*5*	*52,00*	*52*	*-*		*100 lid 3 Wgh*	*52,00*	*100a lid 1 sub a & 100a lid 1 sub b sub 2° Wgh*	*57,49*		*57,88*	*5*	*52,88*	*0,88*	*1*	*Nee*	*Nee*		*56,25*	*5*	*51,25*	*-0,75*	*-1*	*51*	*-*	*Nee*	*-*
4535_A	*Aan de Linde 6 Nieuwstadt*	*Woning*	*1,5*	*187635,94*	*338508,53*	*Nee*		*58,34*	*5*	*53,34*	*53*	*-*		*100 lid 3 Wgh*	*53,34*	*100a lid 1 sub a & 100a lid 1 sub b sub 2° Wgh*	*58,83*		*59,22*	*5*	*54,22*	*0,88*	*1*	*Nee*	*Nee*		*57,43*	*5*	*52,43*	*-0,91*	*-1*	*52*	*-*	*Nee*	*-*
4535_B	*Aan de Linde 6 Nieuwstadt*	*Woning*	*4,5*	*187635,94*	*338508,53*	*Nee*		*59,08*	*5*	*54,08*	*54*	*-*		*100 lid 3 Wgh*	*54,08*	*100a lid 1 sub a & 100a lid 2 Wgh*	*59,57*		*59,96*	*5*	*54,96*	*0,88*	*1*	*Nee*	*Nee*		*58,31*	*5*	*53,31*	*-0,77*	*-1*	*53*	*-*	*Nee*	*-*
4535_C	*Aan de Linde 6 Nieuwstadt*	*Woning*	*5,0*	*187635,94*	*338508,53*	*Nee*		*59,10*	*5*	*54,10*	*54*	*-*		*100 lid 3 Wgh*	*54,10*	*100a lid 1 sub a & 100a lid 2 Wgh*	*59,59*		*59,98*	*5*	*54,98*	*0,88*	*1*	*Nee*	*Nee*		*58,36*	*5*	*53,36*	*-0,74*	*-1*	*53*	*-*	*Nee*	*-*
4536_A	*Aan de Linde 6 Nieuwstadt*	*Woning*	*1,5*	*187633,14*	*338506,74*	*Nee*		*55,56*	*5*	*50,56*	*51*	*-*		*100 lid 3 Wgh*	*50,56*	*100a lid 1 sub a & 100a lid 1 sub b sub 2° Wgh*	*56,05*		*56,39*	*5*	*51,39*	*0,83*	*1*	*Nee*	*Nee*		*54,71*	*5*	*49,71*	*-0,85*	*-1*	*50*	*-*	*Nee*	*-*
4536_B	*Aan de Linde 6 Nieuwstadt*	*Woning*	*4,5*	*187633,14*	*338506,74*	*Nee*		*56,40*	*5*	*51,40*	*51*	*-*		*100 lid 3 Wgh*	*51,40*	*100a lid 1 sub a & 100a lid 1 sub b sub 2° Wgh*	*56,89*		*57,25*	*5*	*52,25*	*0,85*	*1*	*Nee*	*Nee*		*55,71*	*5*	*50,71*	*-0,69*	*-1*	*51*	*-*	*Nee*	*-*
4536_C	*Aan de Linde 6 Nieuwstadt*	*Woning*	*5,0*	*187633,14*	*338506,74*	*Nee*		*56,43*	*5*	*51,43*	*51*	*-*		*100 lid 3 Wgh*	*51,43*	*100a lid 1 sub a & 100a lid 1 sub b sub 2° Wgh*	*56,92*		*57,27*	*5*	*52,27*	*0,84*	*1*	*Nee*	*Nee*		*55,75*	*5*	*50,75*	*-0,68*	*-1*	*51*	*-*	*Nee*	*-*
10512_B	*Limbrichterstraat 62 Nieuwstadt*	*Woning*	*4,5*	*187575,30*	*338319,65*	*Nee*		*39,71*	*5*	*34,71*	*35*	*-*		*100 lid 1 Wgh*	*48,00*	*100a lid 1 sub a & 100a lid 1 sub b sub 2° Wgh*	*53,49*		*40,64*	*5*	*35,64*	*0,00*	*0*	*Nee*	*Nee*		*39,43*	*5*	*34,43*	*0,00*	*0*	*34*	*-*	*Nee*	*-*
10512_C	*Limbrichterstraat 62 Nieuwstadt*	*Woning*	*5,0*	*187575,30*	*338319,65*	*Nee*		*39,74*	*5*	*34,74*	*35*	*-*		*100 lid 1 Wgh*	*48,00*	*100a lid 1 sub a & 100a lid 1 sub b sub 2° Wgh*	*53,49*		*40,67*	*5*	*35,67*	*0,00*	*0*	*Nee*	*Nee*		*39,46*	*5*	*34,46*	*0,00*	*0*	*34*	*-*	*Nee*	*-*
10512_D	*Limbrichterstraat 62 Nieuwstadt*	*Woning*	*7,5*	*187575,30*	*338319,65*	*Nee*		*39,95*	*5*	*34,95*	*35*	*-*		*100 lid 1 Wgh*	*48,00*	*100a lid 1 sub a & 100a lid 1 sub b sub 2° Wgh*	*53,49*		*40,86*	*5*	*35,86*	*0,00*	*0*	*Nee*	*Nee*		*39,70*	*5*	*34,70*	*0,00*	*0*	*35*	*-*	*Nee*	*-*
10513_B	*Limbrichterstraat 62 Nieuwstadt*	*Woning*	*4,5*	*187569,13*	*338321,44*	*Nee*		*38,82*	*5*	*33,82*	*34*	*-*		*100 lid 1 Wgh*	*48,00*	*100a lid 1 sub a & 100a lid 1 sub b sub 2° Wgh*	*53,49*		*39,61*	*5*	*34,61*	*0,00*	*0*	*Nee*	*Nee*		*38,05*	*5*	*33,05*	*0,00*	*0*	*33*	*-*	*Nee*	*-*
10513_C	*Limbrichterstraat 62 Nieuwstadt*	*Woning*	*5,0*	*187569,13*	*338321,44*	*Nee*		*38,84*	*5*	*33,84*	*34*	*-*		*100 lid 1 Wgh*	*48,00*	*100a lid 1 sub a & 100a lid 1 sub b sub 2° Wgh*	*53,49*		*39,63*	*5*	*34,63*	*0,00*	*0*	*Nee*	*Nee*		*38,08*	*5*	*33,08*	*0,00*	*0*	*33*	*-*	*Nee*	*-*
10513_D	*Limbrichterstraat 62 Nieuwstadt*	*Woning*	*7,5*	*187569,13*	*338321,44*	*Nee*		*38,75*	*5*	*33,75*	*34*	*-*		*100 lid 1 Wgh*	*48,00*	*100a lid 1 sub a & 100a lid 1 sub b sub 2° Wgh*	*53,49*		*39,71*	*5*	*34,71*	*0,00*	*0*	*Nee*	*Nee*		*38,16*	*5*	*33,16*	*0,00*	*0*	*33*	*-*	*Nee*	*-*
8428_B	*Aan de Linde 11 Nieuwstadt*	*Woning*	*4,5*	*187580,02*	*338491,66*	*Nee*		*35,18*	*5*	*30,18*	*30*	*-*		*100 lid 1 Wgh*	*48,00*	*100a lid 1 sub a & 100a lid 1 sub b sub 2° Wgh*	*53,49*		*35,73*	*5*	*30,73*	*0,00*	*0*	*Nee*	*Nee*		*35,30*	*5*	*30,30*	*0,00*	*0*	*30*	*-*	*Nee*	*-*
8429_B	*Aan de Linde 9 Nieuwstadt*	*Woning*	*4,5*	*187587,39*	*338487,16*	*Nee*		*36,50*	*5*	*31,50*	*31*	*-*		*100 lid 1 Wgh*	*48,00*	*100a lid 1 sub a & 100a lid 1 sub b sub 2° Wgh*	*53,49*		*37,79*	*5*	*32,79*	*0,00*	*0*	*Nee*	*Nee*		*37,48*	*5*	*32,48*	*0,00*	*0*	*32*	*-*	*Nee*	*-*
8430_A	*Aan de Linde 24 Nieuwstadt*	*Woning*	*1,5*	*187553,52*	*338542,45*	*Nee*		*64,58*	*5*	*59,58*	*60*	*-*		*100 lid 3 Wgh*	*59,58*	*100a lid 1 sub a & 100a lid 2 Wgh*	*65,07*		*65,50*	*5*	*60,50*	*0,92*	*1*	*Nee*	*Nee*		*63,18*	*5*	*58,18*	*-1,40*	*-1*	*58*	*-*	*Nee*	*-*
8430_B	*Aan de Linde 24 Nieuwstadt*	*Woning*	*4,5*	*187553,52*	*338542,45*	*Nee*		*64,43*	*5*	*59,43*	*59*	*-*		*100 lid 3 Wgh*	*59,43*	*100a lid 1 sub a & 100a lid 2 Wgh*	*64,92*		*65,36*	*5*	*60,36*	*0,93*	*1*	*Nee*	*Nee*		*63,06*	*5*	*58,06*	*-1,37*	*-1*	*58*	*-*	*Nee*	*-*
8434_B	*Limbrichterstraat 51 Nieuwstadt*	*Woning*	*4,5*	*187607,79*	*338308,38*	*Nee*		*11,78*	*5*	*6,78*	*7*	*-*		*100 lid 1 Wgh*	*48,00*	*100a lid 1 sub a & 100a lid 1 sub b sub 2° Wgh*	*53,49*		*13,25*	*5*	*8,25*	*0,00*	*0*	*Nee*	*Nee*		*11,53*	*5*	*6,53*	*0,00*	*0*	*7*	*-*	*Nee*	*-*
8434_D	*Limbrichterstraat 51 Nieuwstadt*	*Woning*	*7,5*	*187607,79*	*338308,38*	*Nee*		*10,61*	*5*	*5,61*	*6*	*-*		*100 lid 1 Wgh*	*48,00*	*100a lid 1 sub a & 100a lid 1 sub b sub 2° Wgh*	*53,49*		*11,40*	*5*	*6,40*	*0,00*	*0*	*Nee*	*Nee*		*9,51*	*5*	*4,51*	*0,00*	*0*	*5*	*-*	*Nee*	*-*

Bijlage 2 Rekenresultaten industrielawaai en cumulatie

Inclusief weg- en railverkeerslawaai

Bijlage 2 Rekenresultaten industrielawaai en cumulatie

		Vigorende hogere		Ten hoogste toelaatbare	IL (li)	IL (li)	IL (li)	Nieuwe hogere waarde						Weerstrijkse verslechtering	LAmax dag (li)	LAmax avond (li)	LAmax nacht (li)	Spoorweg	Spoorweg			Aan de Linde -	Aan de Linde -			Ankerweg -		Ankerweg -		Hullummer		Kruisweide -		Haagpride -		Op de	Oude	Reinald van	Sustderdeport -		
	Adres	Rekenpunt	waarde	(Voorkeurs) grenswaarde	geluidsbelasting	dag	avond	nacht	industrie nodig?	LCUM (li)	LCUM (li) - LCUM (li)	LIL,CUM (li)	LIL,CUM (li) - LCUM (li)	op adresniveau (li)	dB (li)	dB (li)	VOL Nol/Jor	VOL Nol/Jor	VOL Nol/Jor	Sittard-Roosteren (li)	Sittard-Roosteren (li)	A2 (li)	A2 (li)	Limbrichterstraat (li)	Limbrichterstraat (li)	Grote Dries (li)	Grote Dries (li)	Hulturenweg (li)	Hulturenweg (li)	N276 (li)	N276 (li)	Aldenkeulweg (li)	Themerstraat (li)	Themerstraat (li)	Themerstraat (li)	30 km/h (li)	30 km/h (li)	30 km/h (li)	30 km/h (li)	30 km/h (li)	30 km/h (li)	30 km/h (li)	30 km/h (li)	30 km/h (li)	30 km/h (li)	X	Z
	2612 Campus Born	10_A	51	51	56	37,29	37,23	36,88		56	57	55	56		44,11	46,88	33	33	33	29,05	29,05	48,74	48,62					41,00	42,81	23,86		54,96	55,31	28,02	28,67	17,39	9,70			13,31		9,22			185283,65	338831,01	1,5
	2612 Campus Born	10_B	51	51	56	39,30	39,24	38,92		58	58	57	58		46,72	48,92	34	34	34	33,19	33,19	51,04	51,04					40,84	42,58	25,80		56,28	56,65	27,08	27,73	16,68	8,47			12,58		9,20			185283,65	338831,01	4,5
	2612 Campus Born	10_D	51	51	56	39,75	39,69	39,37		58	59	57	58		47,24	49,37	34	34	34	33,75	33,75	51,47	51,48					40,99	42,72	26,07		56,69	57,05	27,44	28,09	17,01	8,65			12,98		9,73			185283,65	338831,01	7,5
	2612 Campus Born	11_A	51	51	56	37,44	37,42	37,07		56	56	55	55		44,11	47,07	34	34	34	27,99	27,99	48,50	48,15					40,68	42,50	22,37		53,85	54,22	27,97	28,63	17,37	9,54			13,28		9,47			185282,82	338828,14	1,5
	2612 Campus Born	11_B	51	51	56	39,24	39,21	38,90		57	57	56	56		46,66	48,90	34	34	34	33,00	33,00	50,41	50,18					39,49	41,22	25,59		54,00	55,31	27,35	28,00	16,82	8,16			12,61		9,48			185282,82	338828,14	4,5
	2612 Campus Born	11_D	51	51	56	39,70	39,67	39,36		57	58	56	57		47,20	49,36	34	34	34	33,55	33,55	50,78	50,67					39,69	41,42	25,95		55,52	55,90	27,64	28,29	17,06	8,37			12,98		9,84			185282,82	338828,14	7,5
	2612 Campus Born	12_A	51	51	56	38,49	38,53	38,28		55	56	54	55		44,13	48,28	34	34	34	27,72	27,72	48,65	48,52					41,05	42,86	22,38		53,61	53,97	28,01	28,66	17,36	9,61			13,39		9,56			185288,79	338830,12	1,5
	2612 Campus Born	12_B	51	51	56	39,16	39,19	38,93		56	57	55	56		46,58	48,93	34	34	34	32,50	32,50	49,87	49,94					39,46	41,20	25,34		54,23	54,63	27,79	28,44	17,03	8,23			12,72		9,58			185288,79	338830,12	4,5
	2612 Campus Born	12_D	51	51	56	39,55	39,58	39,31		57	58	56	57		47,12	49,31	34	34	34	33,22	33,22	50,35	50,42					39,46	41,20	25,86		54,94	55,33	28,04	28,68	17,21	8,43			13,08		9,87			185288,79	338830,12	7,5
	2612 Campus Born	13_A	51	51	56	38,60	38,63	38,38		55	56	54	55		44,09	48,33	33	33	33	26,64	26,64	48,64	48,33					41,12	42,89	21,59		53,40	53,86	27,93	28,58	17,32	9,51			13,18		9,55			185241,61	338835,26	1,5
	2612 Campus Born	13_B	51	51	56	38,93	38,95	38,75		56	56	55	55		46,33	48,75	34	34	34	30,51	30,51	49,02	49,07					39,20	40,94	24,65		53,60	54,00	27,66	28,31	16,96	8,16			12,55		9,57			185289,98	338835,26	4,5
	2612 Campus Born	13_D	51	51	56	39,35	39,37	39,15		56	57	55	56		46,94	49,15	34	34	34	31,51	31,51	49,49	49,54					39,40	41,13	25,12		54,36	54,76	27,89	28,54	17,13	8,36			12,98		9,86			185289,98	338835,26	7,5
	2612 Campus Born	14_A	51	51	56	38,32	38,37	38,12		55	56	54	55		43,60	48,12	30	30	30	25,38	25,38	48,72	48,43					41,20	42,98	22,20		53,51	53,87	27,86	28,51	17,24	9,57			13,14		9,47			185291,16	338830,46	1,5
	2612 Campus Born	14_B	51	51	56	37,68	37,71	37,51		55	56	54	55		44,55	47,51	28	28	28	28,11	28,11	48,70	48,66					39,25	40,99	22,32		52,87	53,25	27,89	28,54	16,97	8,38			12,64		9,59			185291,16	338830,46	4,5
	2612 Campus Born	14_D	51	51	56	38,34	38,37	38,16		56	57	55	56		45,54	48,16	28	28	28	29,01	29,01	49,18	49,14					39,46	41,20	23,00		53,69	54,06	28,13	28,78	17,14	8,58			12,99		9,89			185291,16	338830,46	7,5
	2612 Campus Born	15_A	51	51	56	28,21	28,18	27,92		43	44	42	43		32,60	37,92	22	22	22	18,16	18,16	38,91	38,95					26,58	28,18	7,93		38,68	39,06	23,09	23,74	12,18				7,80		4,64			185293,00	338842,91	1,5
	2612 Campus Born	15_B	51	51	56	32,75	32,73	32,35		50	51	48	49		38,80	42,35	28	28	28	21,89	21,89	46,13	45,60					30,12	40,88	10,22		51,22	51,56	27,82	28,47	16,94	7,88			12,72		9,23			185293,00	338842,91	4,5
	2612 Campus Born	15_D	51	51	56	34,21	34,19	33,84		54	54	53	53		40,45	43,84	28	28	28	24,33	24,33	46,81	46,33					39,44	41,17	13,76		52,28	52,61	28,13	28,77	17,16	8,20			13,05		9,61			185293,00	338842,91	7,5
	2612 Campus Born	16_A	51	51	56	26,33	26,42	26,04		42	43	41	42		31,85	36,04	16	16	16	25,82	25,82	39,09	39,27					19,06	20,65	2,40		37,06	37,82	12,00	12,57	3,59	3,13								185284,36	338836,90	1,5
	2612 Campus Born	16_B	51	51	56	24,58	24,48	24,21		45	46	45	45		30,89	34,21	17	17	17	29,35	29,35	42,83	43,01					22,36	24,04	5,62		40,16	40,74	18,14	19,17	8,05				7,25					185284,36	338836,90	4,5
	2612 Campus Born	16_D	51	51	56	29,14	29,04	28,77		48	49	47	48		35,98	38,77	22	22	22	30,67	30,67	46,98	47,10					28,42	30,15	11,27		41,50	42,05	22,09	22,72	13,53				10,81					185284,36	338836,90	7,5
	2612 Campus Born	17_A	51	51	56	31,01	31,00	32,94		45	46	44	45		36,53	42,94	25	25	25	26,11	26,11	42,37	42,64					27,60	29,45	4,83		40,35	40,91	14,55	15,15	9,17				7,63					185271,49	338813,73	1,5
	2612 Campus Born	17_B	51	51	56	25,86	25,75	25,39		47	48	46	47		32,74	35,39	20	20	20	29,17	29,17	45,45	45,64					30,93	32,77	8,04		41,51	42,07	17,12	17,74	10,09				9,77					185271,49	338813,73	4,5
	2612 Campus Born	17_D	51	51	56	29,27	29,18	28,88		50	51	49	50		36,27	38,88	22	22	22	31,03	31,03	49,15	49,30					34,96	36,78	11,25		42,64	43,40	21,85	22,51	13,93	3,92			12,14		4,49			185271,49	338813,73	7,5
	2612 Campus Born	18_A	51	51	56	31,89	31,93	31,80		45	46	44	45		36,85	41,80	25	25	25	24,15	24,15	40,90	41,14					19,89	21,52	7,66		40,10	40,59	15,10	15,73	9,27				5,58		2,54			185262,62	338832,48	1,5
	2612 Campus Born	18_B	51	51	56	27,20	27,18	27,04		47	47	46	47		34,24	37,04	20	20	20	28,98	28,98	43,54	43,78					23,19	24,90	10,99		44,61	45,01	19,35	19,98	14,31				10,53		3,43			185262,62	338832,48	4,5
	2612 Campus Born	18_D	51	51	56	30,90	30,89	30,76		51	52	50	51		38,41	40,76	24	24	24	31,61	31,61	48,14	48,68					29,02	30,78	14,64		47,07	47,46	22,23	22,86	16,59	0,07			12,79		4,26			185262,62	338832,48	7,5
	2612 Campus Born	19_A	51	51	56	27,78	27,81	27,33		51	51	50	50		34,51	37,33	23	23	23	23,56	23,56	42,33	41,29					31,14	32,86	5,55		50,36	50,65	23,23	23,89	15,23	2,15			9,58					185254,83	338830,27	1,5
	2612 Campus Born	19_B	51	51	56	24,84	24,76	24,52		47	48	46	47		31,81	34,52	18	18	18	27,98	27,98	45,96	45,47					32,07	33,81	9,25		51,85	52,14	26,38	27,03	15,48	4,04			11,73					185254,83	338830,27	4,5
	2612 Campus Born	19_D	51	51	56	29,27	29,19	28,94		54	54	53	53		36,67	38,94	23	23	23	29,46	29,46	46,97	46,85					25,24	27,00	14,33		52,65	52,95	18,42	19,06	16,94				12,41					185254,83	338830,27	7,5
	2612 Campus Born	20_A	51	51	56	31,94	31,96	31,86		53	53	52	52		38,52	41,86	21	21	21	27,71	27,71	42,07	42,26					28,34	30,12	10,42		52,20	52,50	18,31	19,81	13,73	8,13			9,03					185253,54	338829,15	1,5
	2612 Campus Born	20_B	51	51	56	23,06	22,97	22,72		55	55	54	54		28,95	32,72	16	16	16	32,22	32,22	45,38	45,54					25,70	27,55	18,31		54,28	54,60	18,31	18,97	14,90	5,39			11,29					185251,67	338873,15	4,5
	2612 Campus Born	20_D	51	51	56	25,12	25,05	24,82		56	56	55	55		30,85	34,82	17	17	17	33,17	33,17	46,42	46,55					27,13	28,88			55,06	55,38	19,15	19,80	17,63				12,45		0,20			185251,67	338873,15	7,5
	2612 Campus Born	21_A	51	51	56	25,19	25,07	24,67		55	55	54	54		32,17	34,67	22	22	22	23,81	23,81	43,94	39,66					30,56	32,80	1,17		55,05	55,33	19,64	20,30	14,54	3,81			9,06					185251,40	338880,39	4,5
	2612 Campus Born	21_B	51	51	56	23,87	23,82	23,61		57	58	56	57		29,71	33,61	16	16	16	28,80	28,80	42,27	42,45					28,01	29,73	2,39		57,13	57,42	17,13	17,79	15,79	7,14			13,60					185251,40	338880,39	4,5
	2612 Campus Born	21_D	51	51	56	26,83	26,79	26,60		58	58	57	57		32,72	36,60	18	18	18	28,71	28,71	41,48	41,72					27,77	29,38	7,16		57,85	58,13	17,70	18,33	19,32	5,17			14,96					185251,40	338880,39	7,5
	2612 Campus Born	22_A	51	51	56	24,35	24,25	23,99		38	39	37	38		29,94	33,99	17	17	17	15,49	15,49	34,77	34,97					20,04	21,71	6,56		33,26	33,65	9,14	9,68					9,84					185261,43	338879,01	1,5
	2612 Campus Born	22_B	51	51	56	27,01	26,91	26,65		41	42	40	41		32,86	36,65	19	19	19	19,57	19,57	37,86	38,07					22,52	24,16	10,24		36,42	36,83	11,27	12,81	5,26				12,26					185261,43	338879,01	4,5
	2612 Campus Born	22_D	51	51	56	32,14	32,04	31,76		47	48	46	47		38,75	41,76	26	26	26	26,08	26,08	43,52	43,73					28,04	29,73	15,94		42,18	42,60	18,27	18,86	6,99	2,88			6,66		1,20			185261,43	338879,01	7,5
	2612 Campus Born	23_A	51	51	56	24,36	24,27	24,04		38	40	37	39		29,94	34,04	16	16	16	15,53	15,53	34,89	35,11					20,44	22,09	6,58		33,73	34,12	8,62	9,16										185262,49	338874,68	1,5
	2612 Campus Born	23_B	51	51	56	27,09	27,00	26,78		42	43	41	42		32,92	36,78	18	18	18	18,59	18,59	38,10	38,34					23,29	24,94	10,29		37,32	37,71	11,91	12,45	1,27				2,28					185262,49	338874,68	4,5
	2612 Campus Born	23_D	51	51	56	32,27	32,18	31,93		47	48	46	47		38,90	41,93	24	24	24	26,10	26,10	43,82	43,96					29,29	30,97	15,99		43,15	43,56	18,20	18,80	7,28	3,21			6,91		1,24			185262,49	338874,68	7,5
	2612 Campus Born	24_A	51	51	56	24,45	24,41	24,18		38	39	37	38		30,11	34,18	16	16	16	14,79	14,79	34,69	34,90					20,75	22,41	6,70		34,07	34,44	8,59	9,13										185263,54	338870,40	1,5
	2612 Campus Born	24_B	51	51	56	27,21	27,18	26,96		42	43	41	42		33,13	36,96	18	18	18	18,83	18,83	37,74	37,97					23,37	25,02	10,44		37,75	38,13	11,95	12,49	1,51				2,15					185263,54	338870,40	4,5
	2612 Campus Born	24_D	51	51	56	32,50	32,46	32,22		48	48	47	48		39,20	42,22	24	24	24	25,74	25,74	43,62	43,93					29,81	31,48	16,23		43,54	43,94	18,29	18,88	7,58	3,36			7,04		1,28			185263,54	338870,40	7,5
	2612 Campus Born	25_A	51	51	56	23,95	23,92	23,73		39	40	38	39		30,18	33,73	16	16	16	15,22	15,22	34,20	34,40					19,65	21,31	6,39		35,40	35,75	6,25	6,78	5,16									185269,69	338868,69	1,5
	2612 Campus Born	25_B	51	51	56	26,45	26,43	26,29		42	43	41	42		32,75	36,29	17	17	17	17,81	17,81	37,10	37,28					22,48	24,13	9,87		38,70	39,03	9,53	10,06	3,81				1,93					185269,69	338868,69	4,5
	2612 Campus Born	25_D	51	51	56	32,45	32,45	32,33		48	48	47	48		39,18	42,33	24	24	24	24,61	24,61	43,32	43,41					29,03	30,71	16,24		44,62	44,96	15,98	16,58	9,55	3,09			7,27					185269,69	338868,69	7,5
	2612 Campus Born	26_A	51	51	56	24,01	23,98	23,77		39	40	38	39		31,01	33,77	19	19	19	18,12	18,12	34,36	34,52					16,74	18,34	8,22		35,08	35,47		1,87										185274,35	338873,04	1,5
	2612 Campus Born	26_B	51	51	56	26,34	26,32	26,14		42	43	41	42		33,72	36,14	21	21	21	20,87	20,87	37,07	37,22					19,47	21,07	11,79		38,50	38,84	1,58	2,11	4,19				1,26					185274,35	338873,04	4,5
	2612 Campus Born	26_D	51	51	56	33,12	33,12	32,97		48	49	47	48		40,95	42,97	27	27	27	27,80	27,80	43,52	43,64					25,42	27,03	16,88		44,50	44,89	7,69	8,24	9,60				7,14					185274,35	338873,04	7,5
	2612 Campus Born	27_A	51	51	56	24,03	23,98	23,74		39	40	38	39		30,92	33,74	17	17	17	18,72	18,72	34,34	34,53					15,51	17,11	8,17		34,69	35,07	0,51	1,02	1,70									185272,73	338866,15	1,5
	2612 Campus Born	27_B	51	51	56	26,32	26,28	26,05		42	43	41	42		33,57	36,05	20	20	20	21,73	21,73	37,36	37,53					14,13	15,77	13,38		38,06	38,43	3,85	4,36	4,14				1,13					185272,73	338866,15	4,5
	2612 Campus Born	27_D	51	51	56	32,88	32,85	32,65		48	49	47	48		40,54	42,65	28	28	28	28,37	28,37	43,65	43,81					21,92	25,56	16,85		44,24	44,63	10,49	11,05	9,44				6,97					185272,73	338866,15	7,5
	2612 Campus Born	28_A	51	51	56	23,83	23,77	23,54		38	39	37	38		30,77	33,54	18	18	18	18,41	18,41	34,14	34,31					11,98	13,61	7,72		34,05	34,45	1,75	2,27	1,56									185272,22	338865,47	1,5
	2612 Campus Born	28_B	51	51	56	25,99	25,93	25,71		41	42	40	41		33,26	35,71	20	20	20	21,48	21,48	37,22	37,39					13,23	14,80	11,18		37,05	37,39	5,19	5,70	3,99				0,85					185272,22	338865,47	4,5
	2612 Campus Born	28_D	51	51	56	32,25	32,19	31,99		47	48	46	47		39,96	41,99	28	28	28	27,89	27,89	43,13	43,32					20,81	20,87	16,12		43,20	43,55	11,41	11,99	9,30				6,47					185272,22	338865,47	7,5
	2612 Campus Born	29_A	51	51	56	23,12	23,02	22,74		38	38	37	37		29,93	32,74	17	17	17	16,83	16,83	34,48	34,64					17,11	18,73	6,35		31,75	32,18	9,00	9,54	5,27									185266,14	338833,15	1,5
	2612 Campus Born	29_B	51	51	56	25,18	25,06	24,76		40	41	39	40		32,34	34,76	19	19	19	20,21	20,21	37,40	37,66					19,14	20,75	9,61		34,89	35,33	12,48	13,03	9,81				7,84					185266,14	338833,15	4,5
	2612 Campus Born	29_D	51	51	56	30,79	30,66	30,35		46	47	45	46		38,50	40,35	26	26	26	27,06	27,06	41,44	43,62					24,29	25,96	9,30		40,41	40,90	18,41	19,01	9,30	0,22			7,34		1,88			185255,40	338835,71	1,5
	2612 Campus Born	30_A	51	51	56	24,35	24,18	23,88		55	55	54	54		29,93	33,88	18	18	18	26,50	26,50	42,25	42,43					29,03	30,93			54,71	54,98	16,55	17,20	11,70	7,75			8,56					185255,40	338835,71	1,5
	2612 Campus Born	30_B	51	51	56	24,69	24,64	24,42		57	58	56	57		30,55	34,42	26	26	26	16	16	32,32	32,49					26,46	28,39	21,09		56,78	57,07	13,61	14,26	14,21	6,96			13,04					185262,79	338835,71	4,5
	2612 Campus Born	30_D	51	51	56	26,19	26,14	25,93		58	58	57	57		31,95	35,93	18	18	18	32,83	32,83	45,35	45,61					24,57	26,24			57,37	57,66	14,88	15,51	18,92	3,02			14,72					185255,40	338835,71	7,5
	2612 Campus Born	31_A	51	51	56	36,03	36,07	35,83		59	59	58	58		42,69	45,83	28	28	28	28,16	28,16	47,80	47,56					33,51	35,53	20,53		58,61	58,83	24,87	25,54	16,07	10,68			11,59		6,62			185257,29	338831,49	1,5
	2612 Campus Born	31_B	51	51	56	37,61	37,64	37,42		61	61	60	60		44,69	47,42	28	28	28	31,33	31,33	48,88	48,67					39,51	41,27	22,21		60,19	60,49	26,18	26,83	17,42	10,22			14,53		7,66			185257,29	338831,49	4,5
	2612 Campus Born	31_D	51	51	56	38,02	38,05	37,84		61	61	60	60		45,19	47,84	28	28	28	31,44	31,44	49,09	48,86					39,49	41,23	22,50		60,49	60,79	26,46	27,11	19,58	9,75			7,87					185257,29	338831,49	7,5
	2612 Campus Born	32_A	51	51	56	36,51	36,54	36,30		59	60	58	59		43,22	46,30	27	27	27	28,40	28,40	47,80	47,56					39,78	41,58	21,23		58,95	59,24	26,14	26,74	17,19	9,36			13,46					185270,17	338839,66	1,5
	2612 Campus Born	32_B	51	51	56	38,01	38,04	37,81		61	61	60	60		44,69	47,42	28	28	28	31,41	31,41	48,79	48,65					39,87	41,63	22,59		60,44	60,73	26,37	27,02	18,36	9,66			14,93					185270,17	338839,66	4,5
	2612 Campus Born	32_D	51	51	56	38,40	38,43	38,21		61	61	60	60		45,69	48,21	28	28	28	31,55	31,55	49,05	49,00					39,99	41,73	22,87		60,69	60,98	26,54	27,28	19,72	9,82			13,92					185270,17	338839,66	7,5
	2612 Campus Born	33_A	51	51	56	37,64	37,60	37,26		58	59	57	58		44,14	47,26	33	33	33	30,41	30,41	49,34	49,28					40,92	42,70	24,55		57,03	57,36	27,74	28,41	17,65	9,74			13,64		9,05			185277,40	338894,97	1,5
	2612 Campus Born	33_B	51	51	56	39,44	39,39	39,07		60	60	59	59		46,82	49,07	34	34	34	33,77	33,77	51,56	51,61					41,91	43,69	26,29		58,52	58,85	28,30	28,95	18,15	9,81			13,43		9,93			185277,40	338894,97	4,5
	2612 Campus Born	33_D	51	51	56	39,85	39,80	39,48		60	60	59	59		47,33	49,48	34	34	34	34,18	34,18	51,94	52,01					40,73	42,49	26,52		58,67	59,00	28,66	29,30	18,46	9,04			13,81		10,55			185277,40	338894,97	7,5
	2612 Campus Born	34_A	51	51	56	32,57	32,56	32,46		47	48	46	47		37,42	42,46	24	24	24	23,26	23,26	45,54	45,69					25,03	26,72	6,00		37,28	37,88	7,57	8,12										185252,81	338830,34	1,5
	2612 Campus Born	34_B	51	51	56	27,26	27,19	26,86		48	48	47	47		32,74	36,86	20	20	20	20,47	20,47	42,72	42,97					29,21	30,95	9,12		38,72	39,30	10,13	10,68					1,03					185252,81	338830,34	4,5
	2612 Campus Born	34_D	51	51	56	32,28	32,25	32,03		50	51	49	50		38,61	42,03	24	24	24	27,84	27,84	48,57	48,68					33,34	35,11

Adres	Rekenhoogte	Vigerende hogere waarde	Ten hoogste toelaatbare geluidsterkte	IL (L) avond	IL (L) nacht	IL (L) etmaal	Nieuwe hogere waarde industrie nodig?	LCUM (L)	LCUM (S)	LIL,CUM (x)	LIL,CUM (T)	LCUM (I) - LCUM (x)	Waszeitlijke verslechtering op adreniveau	LAmax dag (I) (T)	LAmax avond (I) VOL Nodcar	LAmax nacht (I) VOL Nodcar	Spooweg Stiltard-Rooimanzate	Spoorweg Stiltard-Rooimanzate	Aan de Linde - Linbrijkerstraat (x)	Aan de Linde - Linbrijkerstraat (z)	Grote Dries (x)	Grote Dries (t)	Hultumerweg (x)	Hultumerweg (t)	N226 (x)	N226 (t)	Ankerweg - Kleine Dries 30 km/h (x)	Ankerweg - Kleine Dries 30 km/h (t)	Apollo 11-laan 30 km/h (x)	Beekstraat 30 km/h (x)	Buchterweg 30 km/h (x)	Elsenaar 30 km/h (x)	Hagazinde - Cremerstraat 30 km/h (x)	Hagazinde - Cremerstraat 30 km/h (t)	Halfweg 30 km/h (x)	Haverstraat 30 km/h (x)	Hultumerweg - Markt 30 km/h (x)	Hultumerweg - Markt 30 km/h (t)	Kruisweide - Kloosterstraat Limbrichterstraat 30 km/h (x)	Kruisweide - Limbrichterstraat 30 km/h (t)	Martenweg 30 km/h (x)	Munnikstraat 30 km/h (x)	Kasselmeier 30 km/h (x)	Op de Oude Stuit 30 km/h (x)	Op de Oude Stuit 30 km/h (t)	Panneshofstraat 30 km/h (x)	Reinald van Gelrestraat 30 km/h (x)	Sosterdeperpot - Deweide 30 km/h (x)	R	Z
6768_Cremerstraat Nieuwstadt	5,0	50	55	37,94	37,43	36,75		47	49	46	48		43,92	46,75	48	48	48	43,93	33,40	33,85					7,77	36,63	37,11	37,91	38,02					14,72	12,87	15,96	13,06	6,58								36,43	188150,71	338306,46	7,5
6768_Cremerstraat Nieuwstadt	7479_A	50	55	30,72	29,70	28,90		39	41	38	40		34,98	38,90	37	37	36,72	36,72	27,19	27,73					0,90	26,69	27,54	29,20	29,30					5,89	5,25	5,73	3,63	7,66								18,83	188155,48	338310,08	1,5
6768_Cremerstraat Nieuwstadt	7479_B	50	55	31,78	30,96	30,42		41	43	40	42		36,80	40,42	41	41	41	38,94	28,94	29,64					1,44	28,13	30,14	32,18	31,98					7,84	6,91	5,55	5,45	8,09								19,82	188155,48	338310,08	4,5
6768_Cremerstraat Nieuwstadt	7479_D	50	55	32,54	32,02	31,59		44	46	43	45		37,29	41,59	39	39	39	41,09	31,09	34,43					4,87	6,60	34,26	36,04	37,51					9,06	8,64	7,98	5,92	8,65								14,47	22,21	19,84	188155,48	338310,08	7,5
6768_Cremerstraat Nieuwstadt	7480_A	50	55	29,88	28,87	28,26		38	41	37	40		33,85	38,26	35	35	35	35,89	35,89	25,93						1,09	24,72	26,05	28,60	28,39					4,87	3,96	4,76	0,31	6,58								11,48	10,29	16,46	188157,42	338308,56	1,5
6768_Cremerstraat Nieuwstadt	7480_B	50	55	30,62	29,55	28,98		40	42	39	41		34,34	38,98	35	35	35	38,35	38,35	27,63	28,29			2,18	1,88	27,44	29,14	31,93	31,16					7,38	6,28	7,45	2,87	7,79								14,36	22,15	17,61	188157,42	338308,56	4,5
6768_Cremerstraat Nieuwstadt	7480_C	50	55	30,94	30,35	29,96		43	45	42	44		35,39	39,96	36	36	36	41,36	33,19	33,57					4,57	6,15	35,02	36,83	37,38	36,74				9,92	9,52	8,37	4,90	9,04								15,12	23,06	20,96	188157,42	338308,56	7,5
6768_Cremerstraat Nieuwstadt	7481_A	50	55	32,54	32,08	31,41		43	45	42	43		38,62	41,41	39	39	39	39,64	36,64	26,59	27,21					26,48	27,13	27,80	28,66					0,87	13,26	7,69	6,76	10,38	9,43		0,64					13,51	8,15	40,29	188155,52	338797,29	1,5
6768_Cremerstraat Nieuwstadt	7481_B	50	55	35,38	34,96	34,41		44	46	43	45		41,75	44,41	42	42	42	40,42	40,42	28,46	29,11					30,39	30,98	31,33	32,03					4,08	15,08	10,43	10,53	12,60	10,57		3,09					15,83	9,53	40,71	188155,52	338797,29	4,5
6768_Cremerstraat Nieuwstadt	7481_C	50	55	34,60	34,08	33,77		44	46	43	45		41,19	43,91	42	42	42	44,10	44,10	31,99	32,70					36,94	37,46	38,01	38,92					7,17	17,16	13,80	13,02	14,45	12,72		5,78					17,60	10,48	47,87	188155,52	338797,29	7,5
6768_Cremerstraat Nieuwstadt	7482_A	50	55	22,81	22,07	21,45		36	37	35	36		27,15	31,45	28	28	28	35,51	35,51	25,99	26,45					27,57	28,17	28,78	29,22					2,96	10,54	6,97	1,41	7,68	11,90		0,21					10,79	9,15	21,10	188167,48	338789,96	1,5
6768_Cremerstraat Nieuwstadt	7482_B	50	55	24,56	23,86	23,12		40	43	39	42		28,11	32,14	32	32	32	39,78	39,78	28,96	29,42					31,38	31,98	32,61	33,54					5,33	13,03	9,65	4,17	10,04	14,49		2,41					10,50	11,26	23,41	188167,48	338789,96	4,5
6768_Cremerstraat Nieuwstadt	7482_C	50	55	28,56	27,32	25,49		44	44	43	43		29,67	35,49	44	44	44	44,02	44,02	30,03	30,50					36,22	36,89	37,25	37,48					8,25	14,89	12,29	5,79	11,17	16,69		2,41					9,08	12,05	25,22	188167,48	338789,96	7,5
6768_Cremerstraat Nieuwstadt	7483_A	50	55	33,05	32,73	32,34		41	44	40	43		38,14	42,34	41	41	41	37,14	37,14	27,83	28,31					26,71	27,89	29,12	29,91					14,63	8,26	23,12	10,85	15,59			1,72					12,52	11,45	24,23	188157,56	338785,03	1,5
6768_Cremerstraat Nieuwstadt	7483_B	50	55	35,45	35,01	34,58		43	46	42	45		39,42	44,58	47	47	47	47	41,52	30,92	31,37				1,06	31,20	32,72	32,71	33,47	32,74				16,74	11,27	24,65	13,47	16,51			5,01					15,19	13,04	46,03	188157,56	338785,03	4,5
6768_Cremerstraat Nieuwstadt	7483_D	50	55	38,31	37,58	36,84		47	50	46	48		42,80	46,84	46	46	46	44,78	44,78	33,32	33,69				1,37	36,92	38,76	36,86	37,31					6,68		18,60	13,88	25,57	15,20	18,60		5,44					15,87	13,94	45,32	188157,56	338785,03	7,5
6768_Cremerstraat Nieuwstadt	7484_A	50	55	32,62	32,07	31,45		41	43	40	42		38,28	41,45	38	38	38	36,48	36,48	26,98	27,54					26,07	26,70	29,31	29,91					0,13	12,66	7,40	13,34	8,58	8,08		2,28					14,22	10,50	41,16	188155,95	338790,80	1,5
6768_Cremerstraat Nieuwstadt	7484_B	50	55	34,94	34,35	33,78		43	46	42	45		40,01	43,78	42	42	42	40,48	40,48	29,90	30,39					34,82	31,86	32,71	33,15					3,43	14,82	10,47	22,01	11,83	12,94		4,34					16,34	13,59	41,45	188155,95	338790,80	4,5
6768_Cremerstraat Nieuwstadt	7484_C	50	55	39,49	38,48	37,63		47	50	46	49		43,53	47,63	49	49	49	44,50	44,50	32,82	33,25				1,63	39,45	37,94	37,39	37,48					7,56		16,39	11,65	23,05	14,32	7,32		6,95					18,01	16,01	41,39	188155,95	338790,80	7,5
6768_Cremerstraat Nieuwstadt	7485_A	50	55	28,41	27,65	27,00		37	40	36	39		30,80	37,00	34	34	34	35,17	35,17	26,72	27,05					27,15	27,59	30,45	30,69					2,05	9,08	5,87	4,62	6,92	7,84		1,34					11,64	11,74	17,35	188169,94	338800,69	1,5
6768_Cremerstraat Nieuwstadt	7485_B	50	55	29,28	28,57	27,96		40	42	39	41		32,32	37,96	32	32	32	38,01	38,01	28,81	29,21					30,65	31,13	34,91	34,90					4,33	9,84	7,61	6,56	8,47	8,94		2,82					13,52	21,23	18,70	188169,94	338800,69	4,5
6768_Cremerstraat Nieuwstadt	7485_C	50	55	28,98	28,15	27,70		43	44	42	43		32,24	37,42	37	37	37	41,77	41,77	32,50	32,80			1,45		35,32	35,93	37,57	37,42					7,69	11,26	10,83	7,60	10,31	9,22		3,94					14,06	24,61	19,87	188169,94	338800,69	7,5
6768_Cremerstraat Nieuwstadt	7486_A	50	55	30,60	29,87	29,35		38	42	37	41		34,10	39,35	37	37	37	35,28	35,28	27,29	27,72					26,39	27,11	30,18	30,34						6,28	4,88	6,92	4,15	8,52		11,97	20,23	17,12	188162,65	338806,69	1,5
6768_Cremerstraat Nieuwstadt	7486_B	50	55	31,23	30,57	30,10		42	44	41	43		35,01	40,10	37	37	37	38,11	38,11	29,08	29,51					29,63	30,39	33,65	33,61					1,71	7,63	6,72	8,74	7,27	8,96		0,17					14,14	22,37	19,68	188162,65	338806,69	4,5
6773_Cremerstraat Nieuwstadt	6657_A	50	55	32,07	31,19	30,52		40	43	39	42		36,36	40,52	36	36	36	36,70	36,70	26,48	26,91					28,38	28,04	30,42	30,89					3,32	9,37	7,93	8,65	11,37			5,03					10,06	9,52	18,75	188209,62	338767,43	1,5
6773_Cremerstraat Nieuwstadt	6658_A	50	55	31,82	31,00	30,17		40	42	39	41		37,07	40,17	42	42	42	36,03	36,03	27,32	27,78					25,43	25,36	29,54	30,11						11,68	6,65	2,71	8,07	10,59		2,66		11,96	10,49			30,34	188201,61	338769,29	1,5
6773_Cremerstraat Nieuwstadt	6659_A	50	55	30,00	28,97	28,14		38	40	37	39		35,01	38,14	37	34	34	34,20	34,20	25,80	26,25					25,25	24,65	27,33	27,68						10,84	6,79	3,54	7,71	11,80		2,98		7,53	7,29			36,84	188195,18	338762,43	1,5
6773_Cremerstraat Nieuwstadt	6659_B	50	55	31,09	29,72	28,57		40	42	39	41		35,05	38,57	39	39	39	38,66	38,66	27,74	28,26					29,42	29,00	30,45	30,68					2,93	12,66	9,60	2,24	9,59	14,12		5,51		9,56	9,80			36,88	188195,18	338762,43	4,5
6773_Cremerstraat Nieuwstadt	6659_C	50	55	31,18	30,39	29,58		41	43	40	42		35,72	39,58	40	34	34	43,23	43,23	33,76	34,20					34,07	34,01	35,09	35,58					8,19	16,18	14,00	5,96	11,81	16,47		6,15		13,69	12,51			36,54	188195,18	338762,43	7,5
6773_Cremerstraat Nieuwstadt	6660_A	50	55	29,94	28,89	27,93		38	40	37	39		34,63	37,91	35	35	35	35,01	35,01	24,70	25,18					27,43	26,84	28,53	29,27					2,93	12,16	8,09	9,38	9,38	17,40		3,40		7,93	6,53			38,93	188205,59	338752,71	1,5
6773_Cremerstraat Nieuwstadt	6660_B	50	55	31,11	30,11	28,96		41	42	40	41		35,73	38,96	38	38	38	38,92	38,92	27,45	27,95					30,40	30,42	32,27	32,46					6,66	15,82	11,03	11,30	11,30	19,35		6,93		10,25	9,07			38,63	188205,59	338752,71	4,5
6773_Cremerstraat Nieuwstadt	6660_D	50	55	32,19	31,31	30,31		44	45	43	44		42,55	42,55	45	45	45	42,55	42,55	32,75	33,14					35,84	35,47	35,63	35,14					6,56		16,21	12,87	11,51	21,18		4,09		11,01	10,28			38,28	188205,59	338752,71	7,5
6773_Cremerstraat Nieuwstadt	6661_A	50	55	33,76	33,34	32,88		42	45	41	44		39,22	42,88	43	43	43	37,66	37,66	28,26	28,70					26,58	27,95	30,32	31,04					0,52		14,90	7,84	3,50	9,48	11,14		0,45		9,98	6,32			47,85	188196,66	338753,60	1,5
6773_Cremerstraat Nieuwstadt	6661_B	50	55	36,24	35,86	35,36		47	49	46	48		41,90	45,36	47	47	47	43,49	43,49	34,20	34,61			1,13	2,93	30,73	31,42	34,38	34,89					3,59		17,00	10,39	5,46	11,54		2,50		7,27	6,42			47,42	188196,66	338753,60	4,5
6773_Cremerstraat Nieuwstadt	6661_D	50	55	39,48	39,04	38,46		49	51	48	50		45,58	48,46	49	49	49	45,13	45,13	32,94	33,30					36,67	38,34	38,89	39,43					7,31	19,48	13,77	7,94	12,92	12,40		4,61		12,02	7,49			46,44	188196,66	338753,60	7,5
6955_Huize Withem Maisveld	7158_A	50	55	33,83	33,48	29,80		39	39	39	39		33,70	39,80	39	39	39	52,78	52,78	47,43	47,93					49,53	49,53	51,58	51,63					33,16	33,58	34,25	33,68				15,30	17,89	18,09	44,94	188196,49	338561,80	4,5
6955_Huize Withem Maisveld	7158_B	50	55	34,97	32,36	30,43		50	51	49	50		33,60	40,43	39	39	39	53,81	53,81	30,14	30,20					35,59	35,89	37,60	36,55					20,81		8,27	27,11	14,34			2,23		14,26	18,00	49,80	188196,49	338561,80	4,5
6955_Huize Withem Maisveld	7159_A	50	55	34,89	33,16	31,86		51	52	50	51		36,71	42,16	39	39	39	54,80	54,80	29,77	29,80					37,67	37,52	37,54	36,89					2,96		30,63	24,03	12,42			6,73		23,17	27,97	41,83	188196,66	338561,80	1,5
6955_Huize Withem Maisveld	7159_B	50	55	37,07	35,60	34,52		53	53	52	52		39,69	44,52	43	43	43	55,84	55,84	32,78	32,78					40,21	39,94	40,41	39,70					22,65		3,39	31,99	13,59			8,18		32,90	37,55	48,24	188196,66	338561,80	7,5
6955_Huize Withem Maisveld	7160_A	50	55	34,67	32,94	31,71		51	51	50	50		36,52	41,71	41	41	41	54,24	54,24	27,26	27,64					34,82	34,13	36,40	35,03					19,52		6,92	28,51	13,10			8,14		1,74				12,95	188799,33	338553,14	1,5
6955_Huize Withem Maisveld	7160_B	50	55	37,22	35,89	34,97		52	53	52	52		40,88	44,47	44	43	43	53,46	53,46	30,25	30,45					36,34	35,80	38,56	38,23					22,05		8,31	29,69	15,46			9,84		3,93				13,62	188799,33	338553,14	4,5
6955_Huize Withem Maisveld	7161_A	50	55	26,75	25,80	25,08		41	42	40	41		29,37	35,08	36	36	36	43,08	43,08	23,28	23,67					27,57	25,83	28,66	29,51					8,75		17,94	13,04	1,20			14,70	18,00	48,08	188153,11	338553,18	1,5
6955_Huize Withem Maisveld	7161_B	50	55	29,79	29,04	28,42		43	44	42	43		33,52	38,42	39	39	39	44,41	44,41	25,49	25,92					30,67	28,49	32,31	31,84					11,07		18,82	15,58	3,84			5,04		8,08	1,93			17,19	188000,48	338553,18	4,5
6955_Huize Withem Maisveld	7162_A	50	55	34,09	31,81	29,58		51	51	50	50		31,93	39,58	33	33	33	54,47	54,47	28,34	28,20					36,50	37,23	36,57	35,14					18,98		1,31	30,13	10,76			6,15		0,56				9,35	188007,60	338542,62	1,5
6955_Huize Withem Maisveld	7162_B	50	55	33,86	33,64	31,54		52	52	51	51		34,67	41,54	37	37	37	55,50	55,50	31,86	31,82					39,50	40,60	40,20	39,72					11,58		30,60	27,03	14,58			8,17		10,15	13,07	40,63	188007,60	338542,62	4,5
6955_Huize Withem Maisveld	7163_A	50	55	23,57	22,41	21,51		39	39	38	38		27,31	31,51	29	29	29	36,64	36,64	27,72	27,87					32,48	30,84	33,29	33,65					7,13		7,48	6,21	7,00			2,37		6,21	3,27			14,62	188015,96	338552,25	1,5
6955_Huize Withem Maisveld	7163_B	50	55	24,76	23,64	22,78		43	43	42	42		28,51	32,78	29	29	29	41,15	41,15	32,73	32,85					37,99	37,46	38,01	37,98					11,93		13,55	26,62	26,98	18,58		7,28	0,34	16,43	18,01	56,35	188015,96	338552,25	4,5
6955_Huize Withem Maisveld	7164_A	50	55	33,50	33,33	32,76		45	47	44	46		38,65	42,76	41	41	41	46,02	46,02	23,86	24,20					34,87	34,57	32,73	31,79					2,26		24,03	11,30				12,02	7,84	7,23				14,20	188024,80	338583,35	4,5
6955_Huize Withem Maisveld	7164_B	50	55	34,27	33,71	33,12		46	48	45	47		38,50	43,12	43	43	43	47,45	47,45	26,96	27,36					37,66	37,72	34,85	34,12					2,75		25,32	18,64				0,98		11,68	17,98	48,72	188024,80	338583,35	7,5
6955_Huize Withem Maisveld	7165_A	50	55	31,50	30,60	29,93		47	48	46	48		37,51	43,63	48	48	48	48,28	48,28	28,76	29,16					40,08	40,06	39,74	38,93					4,31		26,50	20,29				2,35	0,04	13,71	18,79	52,76	188024,80	338583,35	1,5
6955_Huize Withem Maisveld	7165_B	50	55	35,87	34,82	33,84		49	50	48	49		39,55	43,84	41	41	41	51,41	51,41	30,70	31,45					32,97	32,06	34,57	33,25					11,38		11,10	22,62	27,65			8,16	0,10	8,14				14,30	188024,80	338583,35	4,5
6955_Huize Withem Maisveld	7166_A	50	55	34,93	34,31	33,61		50	51	49	50		36,42	42,07	49	49	49	52,89	52,89	32,91	33,62					37,92	38,16	38,43	38,18					13,06		13,64	24,39	20,60			7,83	9,82	9,54				17,35	188004,08	338561,18	1,5
6955_Huize Withem Maisveld	7166_B	50	55	33,97	32,95	32,07		46	46	45	46		36,20	42,07	49	49	49	71,43	71,43	34,81	35,43					54,95	55,12	55,21	54,52					9,35		35,48	30,75				7,00		11,71	5,21			18,74	188004,08	338561,18	4,5
6955_Huize Withem Maisveld	7166_C	50	55	33,67	32,34	31,50		46	47	45	46		36,86	41,50	41	41	41	47,12	47,12	29,98	30,67					35,23	34,82	36,58	35,79					10,49		13,11	18,68	30,59	17,05		4,96		8,16				18,15	188013,58	338591,78	1,5
6955_Huize Withem Maisveld	7166_D	50	55	32,26	31,85	31,42		48	48	47	47		36,99	41,42	41	41	41	47,27	47,27	32,23	32,88					39,28	38,37	40,70	40,25					14,96		16,02	20,21	32,62	19,32		7,46		9,99	0,82			19,68	188013,58	338591,78	4,5
6955_Huize Withem Maisveld	7166_D	50	55	33,58	33,11	32,65		48	49	47	48		37,53	42,65	47	47	47	49,32	49,32	33,99	34,68					40,85	41,11	41,32	41,06					11,72		19,99	19,91	33,59	19,68		5,11	11,54	1,41				21,09	188013,58	338591,78	7,5
6955_Huize Withem Maisveld	7167_A	50	55	31,21	29,91	29,08		41	41	41	41		32,72	38,08	41	41	41	46,01	46,01	29,99	30,62					35,50	35,01	36,27	35,68					10,07		13,37	18,23	30,92	18,26		4,67		7,30				18,30	188024,06	338583,35	1,5
6955_Huize Withem Maisveld	7167_B	50	55	30,38	29,87	29,48		47	47	46	46		33,25	39,48	43	43	43	48,00	48,00	32,05	32,65					38,58	37,81	39,56	39,16					11,53		16,73	19,08	33,18	20,01		6,74		10,09	0,60			20,13	188024,06	338583,35	4,5
6955_Huize Withem Maisveld	7167_D	50	55	31,75	31,17	30,71		48	48	47	47		34,20	40,71	47	47	47	48,39	48,39	34,99	35,55					40,60	40,82	40,87	40,63					11,38		19,40	19,35	33,93	21,05		5,21	12,02	0,84				21,25	188024,06	338583,35	7,5
6955_Huize Withem Maisveld	7168_A	50	55	22,56	21,75	21,07		39	40	38	39		26,81	31,07	29	29	29	37,81	37,81	28,78	28,96					31,36	31,02	33,87	33,67					8,21		10,46	22,62	28,40	20,15		3,61		16,05				18,20	188037,37	338572,54	1,5
6955_Huize Withem Maisveld	7168_B	50	55	23,25	22,48	21,82		42	43	41	42		27,57	31,82	29	29	29	39,30	39,30	32,83	32,98					37,15	37,29	37,65	37,70					8,51		12,76	23,83	30,78	21,85		7,62		17,60	18028,37	338572,54	4,5
6955_Huize Withem Maisveld	7168_D	50	55	25,31	24,57	23,93		46	46	45	45		29,69	33,93	30	30	30	43,16	43,16	36,83	36,97					40,21	40,44	40,53	40,64					10,63		13,40	24,61	30,89	22,08		7,48		18,92	18028,37	338572,54	7,5
6955_Huize Withem Maisveld	7169_A	50	55	32,63	30,18	28,51		48	49	47	48		33,02	38,51	33	33	33	51,63	51,63	23,00	23,44					33,91	33,02	34,39	34,67					17,20		2,56	25,64	8,92			0,78		6,54				6,88	188012,90	338575,13	1,5
6955_Huize Withem Maisveld	7169_B	50	55	34,89	32,63	31,10		49	49	48	48		35,93	41,10	35	35	35	52,80	52,80	25,06	25,40					36,93	36,30	36,96	36,31					3,90		26,81	19,83	10,52	0,86		2,29		8,26				10,47	188012,90	338575,13	4,5
6955_Huize Withem Maisveld	7169_D	50	55	35,65	33,87	32,70		51	51	50	50		33,86	43,86	38	38	38	53,86	53,86	28,27	28,58					39,19	38,21	39,06	38,36					22,02		4,57	29,08	11,45			8,52		8,70	188012,90	338575,13	7,5
6955_Huize Withem Maisveld	7170_A	50	55	31,06	30,13	29,31		45	46	44	45		35,09	39,31	36	36	36	47,67	47,67	23,49	23,63					33,15	32,70	33,09	31,81					14,17		5,39	22,97	10,66	1,64		1,45		12,10	18006,06	338576,06	1,5
6955_Huize Withem Maisveld	7170_B	50	55	32,68	30,98	29,

Adres	Rekenhoogte	Vigerende hogere waarde	Ten hoogste toelaatbare geluidsbelasting	IL (L) avond	IL (L) nacht	IL (L) avond - nacht	Nieuwe hogere waarde industrie nodig?	LCLM (L)	LCLM (T)	LLL,CLM (a)	LLL,CLM (T)	LCLM (T) - LCLM (a)	Wezenlijke verslechtering op adresniveau	LAmax dag (I) IT (I)	LAmax avond (I) VOL Nodzor	LAmax nacht (I) VOL Nodzor	Spoorweg Sittard-Roermond (L)	Spoorweg Sittard-Roermond (T)	Spoorweg Sittard-Roermond (a)	A2 (a)	A2 (I)	Aan de Linde - Limbrichterstraat (a)	Aan de Linde - Limbrichterstraat (I)	Grote Dries (a)	Grote Dries (I)	Holtumerweg (a)	Holtumerweg (I)	N276 (a)	N276 (I)	N277 - Aldeneikerweg (a)	N277 - Aldeneikerweg (I)	Verloren van Themaalweg (a)	Verloren van Themaalweg (I)	Aan de Bogen 30 km/h	Ankerweg - Ankerweg 30 km/h	Kleine Dries 30 km/h	Apollo 11-laan 30 km/h	Beekstraat 30 km/h	Buchterweg 30 km/h	Elsenewal 30 km/h	Haagpride - Cremerstraat 30 km/h	Halfweg 30 km/h	Holtumer Haverstraat 30 km/h	Markt 30 km/h	Kloosterstraat 30 km/h	Kruisweide - Limbrichterstraat 30 km/h	Martenerweg 30 km/h	Munnikstraat 30 km/h	Kasselsemeier 30 km/h	Op de Stuut 30 km/h	Pannenhofstraat 30 km/h	Reinald van Gelrestraat 30 km/h	Sustenderpoort - Deliweide 30 km/h	X	Z
Aan de Bogen 3 Nieuwstadt	4459_r	50	55	36,22	35,51	34,69	1	54	55	53	54			41,27	44,08	47	47	47	52,73	52,73	51,81	52,63		4,08	7,06	32,42	36,44	33,98	35,08			45,99				12,54															187709,64	318580,50	1,5
Aan de Bogen 3 Nieuwstadt	4456_R	50	55	37,01	36,21	35,39		55	56	54	55			41,87	45,39	47	47	47	54,04	54,04	53,09	53,87		6,18	9,10	36,04	39,28	36,52	37,34			46,02				14,51															187709,64	318580,50	4,5
Aan de Bogen 3 Nieuwstadt	4456_r	50	55	40,35	39,44	38,43		56	57	55	56			44,60	48,43	53	53	53	55,94	55,94	53,09	53,85		6,76	9,62	40,70	42,19	39,81	40,34			46,02				15,39															187709,64	318580,50	7,5
Aan de Bogen 3 Nieuwstadt	4457_A	50	55	34,59	33,25	32,06		51	52	50	51			38,19	42,06	38	38	38	46,37	46,37	50,02	50,38				0,50	30,46	29,86	30,95	32,24		40,07				10,52															187710,57	318583,63	1,5
Aan de Bogen 3 Nieuwstadt	4457_B	50	55	36,02	34,84	33,71		54	54	53	53			39,91	43,71	40	40	40	52,05	52,05	51,53	51,82		3,95	6,77	35,17	34,43	35,69	36,18			42,57				13,70															187710,57	318583,63	4,5
Aan de Bogen 3 Nieuwstadt	4457_D	50	55	40,54	39,44	38,33		57	58	56	57			43,82	48,33	53	53	53	59,71	59,71	51,65	52,04		13,30	14,70	41,32	42,11	38,34	37,63			39,74				16,68															187710,57	318583,63	7,5
Aan de Bogen 3 Nieuwstadt	4724_A	50	55	37,86	36,91	36,00		50	51	49	50			41,43	46,00	50	50	50	40,75	40,75	48,16	47,23		9,16	9,48	36,96	37,29	33,87	33,86			21,22				10,68															187794,27	318551,25	1,5
Aan de Bogen 3 Nieuwstadt	4724_B	50	55	33,98	32,81	31,93		44	46	43	45			35,84	41,93	45	45	45	45,15	45,15	45,15	44,93				30,21	30,09	31,93	33,24			42,24			7,44	17,45															187794,27	318551,25	4,5
Aan de Bogen 3 Nieuwstadt	4726_A	50	55	37,77	37,05	36,35		50	51	49	50			41,67	46,35	49	49	49	51,13	51,13	36,00	35,54				40,45	40,49	36,52	36,30			22,99				13,72															187792,60	318546,50	1,5
Aan de Bogen 3 Nieuwstadt	4727_A	50	55	33,01	32,43	32,28		44	46	43	45			37,74	42,39	39	39	39	42,16	42,16	38,45	38,46				31,43	30,95	31,27	31,91			41,21				12,43															187795,75	318562,49	1,5
Aan de Bogen 3 Nieuwstadt	4727_B	50	55	37,84	36,79	35,96		48	50	48	49			42,33	45,96	48	48	48	46,75	46,75	43,38	43,19		2,50	4,80	36,12	35,86	35,31	34,97			41,14		0,91		16,75															187795,75	318562,49	4,5
Aan de Bogen 3 Nieuwstadt	4727_D	50	55	41,69	41,01	40,16		55	55	54	54			47,18	50,16	55	55	55	52,41	52,41	51,78	51,06		9,23	10,79	47,24	47,61	42,31	40,62			40,73		1,16		21,62															187795,75	318562,49	7,5
Aan de Bogen 3 Nieuwstadt	4728_A	50	55	35,75	34,76	33,83		52	53	51	52			39,33	43,83	44	44	44	55,70	55,70	41,32	42,20				36,27	36,48	36,99	38,30			47,63		2,39		26,02															187801,43	318563,19	1,5
Aan de Bogen 3 Nieuwstadt	4728_B	50	55	35,79	34,82	33,96		55	55	54	54			40,08	43,96	43	43	43	57,96	57,96	43,50	44,36				1,55	38,51	38,01	39,21	39,33		47,50		3,73		27,92		17,38	0,81												187801,43	318563,19	4,5
Aan de Bogen 3 Nieuwstadt	4728_D	50	55	34,81	34,13	33,75		57	58	56	57			39,53	43,74	46	46	46	60,61	60,61	44,53	45,34		6,56	8,76	42,13	41,93	41,77	40,54			46,82		3,46		30,13															187801,43	318562,19	7,5
Aan de Bogen 3 Nieuwstadt	4729_A	50	55	34,74	34,10	33,44		47	48	46	47			39,28	43,44	42	42	42	47,12	47,12	38,04	38,77				38,41	38,46	34,74	34,79			42,96		2,80		18,86															187801,06	318557,63	1,5
Aan de Bogen 3 Nieuwstadt	4729_B	50	55	35,99	35,45	34,80		51	52	50	51			41,71	44,80	43	43	43	52,92	52,92	40,88	41,25				42,10	41,78	38,38	37,75			42,38		1,64		23,95															187801,06	318557,63	4,5
Aan de Bogen 3 Nieuwstadt	4729_D	50	55	37,47	37,02	36,38		54	55	53	54			43,54	46,38	46	46	46	57,30	57,30	41,49	41,80		5,56	7,93	43,40	43,23	40,77	40,59			41,93		2,48		26,64		20,18													187801,06	318557,63	7,5
Aan de Bogen 3 Nieuwstadt	4730_A	50	55	38,14	37,48	36,67		49	50	48	49			42,62	46,67	43	43	43	44,45	44,45	45,48	44,30				35,58	35,39	35,40	36,13			19,16				11,08															187795,03	318556,84	1,5
Aan de Bogen 3 Nieuwstadt	4730_B	50	55	37,34	36,41	35,42		51	52	50	51			41,12	45,42	47	47	47	51,43	51,43	45,58	44,35				0,23	41,55	41,35	38,65	38,56		25,53				13,48															187795,03	318556,84	4,5
Aan de Bogen 3 Nieuwstadt	4730_D	50	55	40,83	39,92	38,97		53	54	52	53			45,52	48,97	52	52	52	51,82	51,82	46,81	45,76				2,36	44,82	44,70	42,85	42,06		26,73				13,93															187795,03	318556,84	7,5
Aan de Bogen 3 Nieuwstadt	4742_A	50	55	33,71	32,37	31,35		50	51	48	50			36,43	41,35	38	38	38	54,06	54,06	36,43	37,46		2,02	4,56	31,54	33,11	32,61	34,12			17,35		13,84		9,69															187812,72	318542,75	1,5
Aan de Bogen 3 Nieuwstadt	4763_A	50	55	34,26	33,80	33,30		49	49	48	48			40,30	43,30	47	47	47	50,73	50,73	38,96	39,87				33,05	33,51	31,61	33,18			40,10		3,47		18,15															187819,73	318575,79	1,5
Aan de Bogen 3 Nieuwstadt	4763_B	50	55	35,69	35,19	34,65		55	55	54	54			41,58	44,67	47	47	47	58,64	58,64	41,42	42,27		1,37	3,93	36,06	36,01	34,47	34,25			39,99		3,83		20,48		22,57	2,45												187819,73	318575,79	4,5
Aan de Bogen 3 Nieuwstadt	4763_D	50	55	33,42	32,16	31,11		59	59	58	58			36,99	41,11	38	38	38	63,14	63,14	41,77	42,59				10,09	11,51	40,81	41,90	38,66		39,57		4,69		30,96		24,94	3,32												187819,73	318575,79	7,5
Aan de Bogen 3 Nieuwstadt	4764_A	50	55	36,78	35,95	35,16		53	53	52	53			41,83	45,16	46	46	46	52,80	52,80	49,40	50,27				3,48	7,14	35,94	34,94	34,36	35,40	46,16		0,30		16,14		8,73													187824,48	318575,27	1,5
Aan de Bogen 3 Nieuwstadt	4764_B	50	55	38,05	36,97	36,06		54	55	54	54			42,44	46,06	47	47	47	54,14	54,14	51,08	51,94				7,82	11,78	38,37	37,75			46,16				19,17		16,43													187824,48	318575,27	4,5
Aan de Bogen 3 Nieuwstadt	4764_D	50	55	40,90	40,09	39,18		56	56	55	55			45,78	49,18	52	52	52	55,95	55,95	51,18	52,01				4,33	7,86	42,16	42,30	41,32	40,76	45,50				22,11		11,88													187824,48	318575,27	7,5
Aan de Bogen 3 Nieuwstadt	4765_A	50	55	34,48	33,78	33,06		44	45	41	41			39,46	43,06	41	41	41	41,91	41,91	33,45	33,77						30,68	29,91			38,66				16,40		6,32													187824,89	318578,55	1,5
Aan de Bogen 3 Nieuwstadt	4766_A	50	55	34,79	33,97	33,02		47	49	46	48			38,79	43,02	39	39	39	48,07	48,07	42,05	42,95				0,62	3,05	30,40	30,79	33,14	34,02	16,35				19,72		9,70													187827,22	318582,65	1,5
Aan de Bogen 3 Nieuwstadt	4458_A	50	55	33,34	33,20	30,36		52	53	50	52			35,18	40,42	42	42	42	53,26	53,26	27,99	29,13						22,20	22,35	32,16	33,49	31,72		13,80		21,08		14,08													187783,56	318549,48	1,5
Aan de Bogen 3 Nieuwstadt	4459_A	50	55	33,04	31,49	30,34		50	50	49	49			34,50	40,34	43	43	43	53,09	53,09	33,38	34,45				1,89	4,42	32,38	34,21	33,27	34,62					8,75		2,75													187783,53	318573,59	1,5
Aan de Bogen 3 Nieuwstadt	4460_A	50	55	33,99	32,79	31,96		51	51	52	52			33,42	41,13	51	51	51	52,30	52,30	45,96	46,89				3,41	6,29	35,91	36,64	33,89	34,85	46,48		0,51		18,09		5,81													187822,78	318566,35	1,5
Aan de Bogen 3 Nieuwstadt	4460_B	50	55	38,53	37,53	36,74		53	53	52	52			41,84	47,03	52	52	52	54,49	54,49	48,02	48,93				4,48	7,28	39,12	39,37	37,28	37,45	47,83				20,48		8,45													187822,78	318566,35	4,5
Aan de Bogen 3 Nieuwstadt	4460_D	50	55	41,51	40,61	39,63		55	56	54	55			44,78	48,52	52	52	52	56,78	56,78	56,28	56,74				7,96	10,49	42,86	43,66	41,29	41,39	45,66				19,49		11,76													187822,78	318566,35	7,5
Aan de Bogen 3 Nieuwstadt	4461_A	50	55	35,20	33,90	32,87		40	40	40	40			39,22	42,87	40	40	40	48,87	48,87	40,56	41,36						34,50	33,44	32,83		40,33				14,57		6,96													187824,69	318570,55	1,5
Aan de Bogen 3 Nieuwstadt	4461_B	50	55	35,83	34,68	33,61		54	55	53	54			40,06	43,61	40	40	40	57,56	57,56	44,50	45,45				0,98	37,05	35,76	36,90	37,47		39,00				18,04		10,37													187824,69	318570,55	4,5
Aan de Bogen 3 Nieuwstadt	4461_D	50	55	40,50	39,44	38,28		57	57	56	56			44,57	48,28	48	48	48	60,45	60,45	46,16	46,97		7,59	9,14	41,41	42,06	40,59	40,80			42,37				22,86		15,55	5,14												187824,69	318570,55	7,5
Aan de Bogen 3 Nieuwstadt	4462_A	50	55	37,40	36,67	35,99		51	52	50	51			43,05	45,99	52	52	52	51,81	51,81	45,10	45,96						37,67	38,04	34,39	35,18					10,88		8,25													187824,89	318563,79	1,5
Aan de Bogen 3 Nieuwstadt	4462_B	50	55	39,02	38,17	37,42		53	54	52	53			44,58	47,42	53	53	53	54,15	54,15	47,26	48,15				1,33	40,29	40,71	37,71	37,57		46,50				21,73		6,65													187824,89	318563,79	4,5
Aan de Bogen 3 Nieuwstadt	4462_D	50	55	41,54	40,63	39,64		55	55	54	54			46,22	49,64	53	53	53	56,96	56,96	47,60	48,44		6,56	9,41	43,47	44,37	42,92	43,81			45,69				23,92		12,29													187824,89	318563,79	7,5
Aan de Bogen 3 Nieuwstadt	4757_A	50	55	34,87	33,63	32,61		43	46	42	45			38,28	42,61	40	40	40	42,56	42,56	33,94	34,11						31,41	31,50	30,39	31,41	38,77				13,09		7,23													187827,12	318575,81	1,5
Aan de Bogen 3 Nieuwstadt	4758_A	50	55	31,90	30,97	30,18		49	49	48	48			34,58	40,14	43	43	43	52,27	52,27	28,02	28,83						31,16	31,16	31,28	31,14	22,01		7,03		20,69		14,27													187832,46	318577,48	1,5
Aan de Bogen 3 Nieuwstadt	4754_A	50	55	32,84	31,58	30,56		50	50	49	49			35,65	40,56	42	42	42	53,33	53,33	33,18	34,42				1,58	4,05	32,03	33,86	33,41	34,85	22,94		2,63		22,60		14,50													187834,25	318565,74	1,5
Aan de Bogen 3 Nieuwstadt	4754_B	50	55	32,51	31,02	31,28		60	60	59	59			36,57	41,28	44	44	44	64,19	64,19	42,08	43,10					6,32	35,62	36,80	36,89	37,82	31,89		4,60		32,96	4,81	25,35													187834,25	318565,74	4,5
Aan de Bogen 3 Nieuwstadt	4754_D	50	55	35,87	35,23	34,56		63	63	62	62			40,07	44,56	50	50	50	67,51	67,51	44,12	45,05				11,48	12,66	39,15	40,83	40,04	40,44					23,92	1,17	10,14													187834,25	318565,74	7,5
Aan de Bogen 3 Nieuwstadt	4755_A	50	55	34,00	33,31	32,56		49	49	48	48			38,76	42,56	39	39	39	51,19	51,19	29,88	30,83						28,70	28,20	35,25	35,81	39,28		1,87		19,88		12,76													187833,75	318560,58	1,5
Aan de Bogen 3 Nieuwstadt	4755_B	50	55	33,10	32,51	31,87		59	59	58	58			39,25	41,87	32	32	32	63,64	63,64	32,43	32,49						41,16	40,53	40,48	42,62	39,81		3,56		31,27		21,74													187833,75	318560,58	4,5
Aan de Bogen 3 Nieuwstadt	4755_D	50	55	33,33	32,11	31,08		62	62	61	61	-0,86	1	36,98	41,08	38	38	38	66,92	66,92	34,21	34,28						42,17	41,23	41,68	41,90	40,64		3,58	32,98	23,70		13,97													187833,75	318560,58	7,5
Aan de Bogen 3 Nieuwstadt	4756_A	50	55	37,21	36,59	35,92		51	51	51	51			42,91	45,92	51	51	51	52,75	52,75	43,86	44,62						39,69	39,86	36,24	36,43	42,77				22,37		6,48													187828,50	318560,14	1,5
Aan de Bogen 3 Nieuwstadt	4756_B	50	55	38,54	37,95	37,26		53	54	52	53			44,29	47,26	52	52	52	54,75	54,75	46,11	46,87						41,67	41,66	38,34	38,38	46,63				24,43		10,25													187828,50	318560,14	4,5
Aan de Bogen 3 Nieuwstadt	4756_D	50	55	41,36	40,50	39,56		56	56	55	55			46,21	49,56	54	54	54	57,47	57,47	47,70	48,49				1,91		44,45	44,70	42,54	42,64	45,59				25,55		14,06													187828,50	318560,14	7,5
Aan de Bogen 3 Nieuwstadt	3531_A	50	55	41,13	40,52	39,74		62	61	61	60			45,02	49,74	48	48	48	42,25	42,25	31,00	31,50						61,53	60,18			44,73				6,68		3,82													187585,32	318497,78	1,5
Aan de Bogen 3 Nieuwstadt	3531_B	50	55	41,44	40,78	39,99		62	61	61	60			46,38	49,99	51	51	51	46,31	46,31	32,03	32,49						61,85	60,51			44,62				5,68		3,92													187585,32	318497,78	4,5
Aan de Bogen 3 Nieuwstadt	3532_A	50	55	41,03	40,36	39,53		61	60	60	59			44,70	49,53	48	48	48	37,36	37,36	29,76	30,32						61,19	59,81			44,41				5,68		3,91													187585,32	318497,78	7,5
Aan de Bogen 3 Nieuwstadt	3532_B	50	55	41,32	40,61	39,75		62	61	61	60			46,30	49,75	51	51	51	41,11	41,11	30,94	31,43						61,44	60,06			44,17				5,45		4,33													187583,04	318498,00	1,5
Aan de Bogen 3 Nieuwstadt	3533_A	50	55	41,05	40,49	41,71	1	63	63	62	62	-0,90		46,43	51,71	53	53	53	42,45	42,77	29,42	30,07						61,46	62,77			44,67				7,80		4,37													187583,04	318498,00	4,5
Aan de Bogen 3 Nieuwstadt	3721_A	50	55	36,02	34,49	33,28		55	54	54	53			38,50	43,28	40	40	40	36,11	36,11	16,28	16,66						54,98	53,60			34,29				14,35		2,76													187576,63	318497,09	1,5
Aan de Bogen 3 Nieuwstadt	3721_B	50	55	36,46	35,36	34,37		56	55	54	54			40,16	44,37	40	40	40	41,42	41,42	18,94	19,29						55,07	53,70			34,61				14,43		2,95													187576,63	318497,09	4,5
Aan de Bogen 3 Nieuwstadt	3721_D	50	55	38,28	37,26	36,23		61	60	60	59			41,37	45,63	48	48	48	39,69	39,69	30,74	31,09						60,84	59,45			34,93				14,63		3,69													187576,63	318497,09	7,5
Aan de Bogen 3 Nieuwstadt	3722_B	50	55	39,46	38,43	37,44		61	60	60	59			42,92	47,44	50	50	50	45,04	45,04	30,87	31,20						61,21	59,84			35,80				16,54		5,76													187581,89	318497,77	4,5
Aan de Bogen 3 Nieuwstadt	3722_D	50	55	42,33	40,81	39,02		63	62	62	61			44,27	49,02	53	53	53	43	37,99	32,38	32,55						61,94	60,55			36,59				17,33		7,52													187581,89	318497,77	7,5
Aan de Bogen 3 Nieuwstadt	3672_A	50	55	43,48	42,97	42,22	1	63	62	62	61	-0,86	1	46,98	52,22	53	53	53	43,08	43,08	31,83	32,21						62,87	61,55			44,91				9,25		8,16													187573,81	318507,13	1,5
Aan de Bogen 3 Nieuwstadt	3672_B	50	55	43,34	42,77	41,97	1	63	62	62	62	-0,93	1	46,67	51,97	53	53	53	44,91	44,91	31,93	32,29						63,09	61,79			44,53				9,79		7,29													187573,81	318507,13	4,5
Aan de Bogen 3 Nieuwstadt	3675_B	50	55	44,42	42,86	41,23	1	54	55	53	54	1,50	1	46,13	51,23	43	43	43	43,76	43,76	36,35	36,84						35,24	35,52			7,52		6,93		51,03		50,20													187573,81	318507,13	1,5
Aan de Bogen 3 Nieuwstadt	3675_D	50	55	42,33	40,81	39,02		63	62	62	61	-0,86	1	46,98	52,22	53	53	53	43,08	43,08	31,83	32,21						62,87	61,55			44,91				9,25		8,16													187573,81	318507,13	4,5
Aan de Bogen 13A Nieuwstadt	3672_A	50	55	43,48	42,97	42,22	1	63	62	62	61	-0,86	1	46,98	52,22	53	53	53	43,08	43,08	31,83	32,21						62,87	61,55			44,91				9,25		8,16													187573,81	318507,13	1,5
Aan de Bogen 13A Nieuwstadt	3672_B	50	55	43,34	42,77	41,97	1	63	62	62	62	-0,93	1	46,67	51,97	53	53	53	44,91	44,91	31,93	32,29						63,09	61,79			44,53				9,79		7,29													187573,81	318507,13	4,5
Aan de Bogen 13A Nieuwstadt	3675_B	50	55	44,42	42,86	41,23	1	54	55	53	54	1,50	1	46,13	51,23	43	43	43	43,76	43,76	36,35	36,84						35,24	35,52			7,52		6,93		51,03		50,20													187573,81	318507,13	1,5
Aan de Bogen 13A Nieuwstadt	3675_D	50	55	42,33	40,81	39,02		63	62	62	61	-0,86	1	46,98	52,22	53	53	53	43,08	43,08	31,83	32,21						62,87	61,55			44,91				9,25		8,16													187573,81	318507,13	4,5
Aan de Bogen 13A Nieuwstadt	3672_A	50	55	43,48	42,97	42,22	1	63	62	62	61	-0,86	1	46,98	52,22	53	53	53	43,08	43,08	31,83	32,21						62,87	61,55			44,91				9,25		8,16													187573,81	318507,13	1,5
Aan de Bogen 13A Nieuwstadt	3672_B	50	55	43,34	42,77	41,97	1	63	62	62	62	-0,93	1	46,67	51,97	53	53	53	44,91	44,91	31,93	32,29						63,09	61,79			44,53				9,79		7,29													187573,81	318507,13	4,5
Aan de Bogen 13A Nieuwstadt	3675_B	50	55	44,42	42,86	41,23	1	54	55	53	54	1,50	1	46,13	51,23	43	43	43	43,76	43,76	36,35	36,84						35,24	35,52			7,52		6,93	

	Vijgerande hogere waarde	Ten hoogste toelaatbare geluidsbelasting	IL (b) dag	IL (t) avond	IL (t) nacht	Nieuwe hogere waarde industrie nodig?	LCUM (a)	LCUM (t)	LIL,CUM (a)	LIL,CUM (t)	LCUM (t) - LCUM (a)	Wezenlijke verslechtering op adresniveau	LAmax dag (t) IF (t)	LAmax avond (t) VOL Nol/cur	LAmax nacht (t) VOL Nol/cur	Spooweg Stiltard-Rosmond (a)	Spooweg Stiltard-Rosmond (t)	Aan de Linde - Linbrichtstraat (a)	Aan de Linde - Linbrichtstraat (t)	Grote Dries (a)	Grote Dries (t)	Holtumseweg (a)	Holtumseweg (t)	N276 (a)	N276 (t)	N277 - Aldeneikseweg (a)	N277 - Aldeneikseweg (t)	Verloren van Themaalweg (a)	Verloren van Themaalweg (t)	Aan de Bogen 30 km/h	Ankerseweg 30 km/h	Kleine Dries 30 km/h	Apollo 11-laan 30 km/h	Beekstraat 30 km/h	Buchterweg 30 km/h	Elsenewai 30 km/h	Cremerstraat 30 km/h	Halfweg 30 km/h	Haverstraat 30 km/h	Markt 30 km/h	Kloosterstraat 30 km/h	Linbrichterstraat 30 km/h	Martenerweg 30 km/h	Munnikstraat 30 km/h	Kasselsemeier 30 km/h	Op de Stuut 30 km/h	Panneshofstraat 30 km/h	Reinald van Gelrestraat 30 km/h	Susterdeporit - Delweide 30 km/h	X	Y
Adres	Rekenresultaat	waarde	grenswaarde	dB	dB	dB																																													
Aan de Linde 5 Nieuwstadt	35,9		50	55	38,49	37,80	36,96		62	61	61	60		42,47	46,96	55	55	55	45,30	45,32	7,05	7,43	61,83	60,72			5,18	8,75			39,15	40,10	34,81	35,49			10,85																9,21	186720,80	338478,28	1,5
Aan de Linde 5 Nieuwstadt	35,9_B		50	55	38,10	37,12	36,13		62	61	61	60		42,66	46,13	55	55	55	47,62	47,62	9,10	9,45	61,88	61,09			8,46	12,08			40,20	43,08	36,53	36,76			13,47																11,16	186720,80	338478,28	4,5
Aan de Linde 5 Nieuwstadt	37,01_A		50	55	39,29	37,29	35,34		47	47	49	46		38,04	45,34	40	40	40	38,51	38,51	30,20	30,88	55,96	54,88							44,56	43,80	37,22	38,24			6,65																7,60	187611,72	338474,80	1,5
Aan de Linde 5 Nieuwstadt	37,01_B		50	55	40,79	38,45	36,25		50	51	49	50		39,08	46,25	40	40	40	42,59	42,59	31,84	32,48	57,61	57,22							47,98	46,58	41,38	41,55			8,96																8,93	187611,72	338474,80	4,5
Aan de Linde 5 Nieuwstadt	37,01		50	55	42,27	40,20	38,53		53	54	52	53		43,19	48,53	43	43	43	47,74	47,74	30,06	30,64	39,27	39,29							50,05	48,72	45,70	44,64			14,29																31,07	187611,72	338474,80	7,5
Aan de Linde 5 Nieuwstadt	37,16_A		50	55	42,26	41,85	41,15	1	63	62	62	61	-0,77	45,76	51,15	55	55	55	43,78	43,78	21,53	22,15	62,50	61,35			7,50	10,83			43,14	41,56	36,54	37,16			10,79																10,02	187616,42	338482,54	1,5
Aan de Linde 5 Nieuwstadt	37,16_B		50	55	41,79	41,39	40,71	1	63	62	62	61	-0,79	47,44	50,71	56	56	56	46,09	46,09	24,35	24,88	62,67	61,59			11,43	14,25			43,76	44,05	37,71	38,41			12,59																10,82	187616,42	338482,54	4,5
Aan de Linde 5 Nieuwstadt	37,16		50	55	37,16	36,09	35,24		60	59	59	58		41,50	45,24	35	35	35	43,81	43,81			59,96	58,88							38,59	37,20	36,59	37,36			12,06																30,13	187611,72	338502,03	1,5
Aan de Linde 5 Nieuwstadt	37,16_C		50	55	38,15	37,76	37,17		60	60	59	59		44,35	47,17	36	36	36	46,25	46,25			60,16	59,24			2,60	5,26			41,80	40,35	40,76	41,36			13,87																13,17	187613,73	338502,03	4,5
Aan de Linde 5 Nieuwstadt	37,18		50	55	38,65	37,33	36,02		60	59	59	58		41,82	46,02	46	46	46	49,58	49,58			59,59	58,71			1,64	4,80			41,45	44,10	43,60	43,64			15,76																12,72	187611,73	338502,03	7,5
Aan de Linde 5 Nieuwstadt	37,49_A		50	55	41,18	40,19	39,00		65	64	64	63		45,03	49,00	46	46	46	43,03	43,03	28,28	28,68	64,64	63,29			2,41	4,08			44,14	44,08	34,99	38,21			9,05																6,99	187627,43	338500,06	1,5
Aan de Linde 5 Nieuwstadt	37,49		50	55	42,01	41,07	39,78		64	64	64	63		45,91	49,78	48	48	48	45,86	45,86	30,11	30,54	64,44	63,18			2,46	4,86			45,04	45,43	41,22	41,63			12,92																11,19	187627,43	338500,06	4,5
Aan de Linde 5 Nieuwstadt	37,50_A		50	55	40,03	39,59	38,83		49	52	48	51		44,72	48,83	56	56	56	45,25	45,25			40,13	40,03			16,43	15,50			41,41	42,87	32,90	33,89			9,53																6,70	187636,97	338514,41	1,5
Aan de Linde 5 Nieuwstadt	37,50_B		50	55	41,30	40,83	40,05		51	53	50	52		46,57	50,05	56	56	56	47,01	47,01			42,74	42,54			17,18	15,80			42,27	44,26	35,55	36,23			9,15																6,23	187636,97	338514,41	4,5
Aan de Linde 5 Nieuwstadt	37,51_A		50	55	35,85	34,62	33,32		56	55	54	53		38,66	43,32	51	51	51	41,21	44,21	11,73	13,12	56,06	55,17							38,83	37,40	36,54	36,91			11,72		1,14	10,34													12,67	187638,78	338509,98	1,5
Aan de Linde 5 Nieuwstadt	37,51_B		50	55	36,87	35,77	34,09		57	57	56	56		38,77	44,09	51	51	51	47,56	47,56	18,18	19,66	56,96	56,22			6,23	6,91			41,60	40,62	40,24	40,23			14,65																11,12	187638,78	338509,98	4,5
Aan de Linde 5 Nieuwstadt	37,52_A		50	55	35,26	33,82	32,38		58	57	57	56		37,79	42,38	57	57	57	40,68	40,68	16,65	17,39	58,35	57,43							40,62	39,16	36,57	36,63			7,42																7,45	187633,84	338508,53	1,5
Aan de Linde 5 Nieuwstadt	37,52_B		50	55	38,11	37,16	35,77		59	59	58	58		41,08	45,77	40	40	40	44,21	44,21	23,77	24,59	59,08	58,32							44,21	41,76	40,70	39,73			9,16																9,16	187633,84	338508,53	4,5
Aan de Linde 5 Nieuwstadt	37,53_A		50	55	36,28	35,31	34,19		56	55	55	54		40,34	44,45	45	45	45	38,71	38,71	8,84	9,58	55,54	54,72			1,45	3,15			36,45	35,93	33,76	34,85			8,73																8,00	187633,14	338506,74	1,5
Aan de Linde 5 Nieuwstadt	37,53_B		50	55	38,55	37,04	35,54		57	57	56	56		43,73	47,04	38	38	38	41,32	43,32	16,78	17,54	56,38	55,72			3,38	2,07			40,28	39,46	39,08	40,31			11,35																11,62	187633,14	338506,74	4,5
Aan de Linde 5 Nieuwstadt	37,64_A		50	55	42,11	41,73	41,02	1	63	62	62	61	-0,86	45,78	51,02	52	52	52	44,27	44,27	26,11	26,86	62,64	61,41			10,52	9,13			44,05	41,99	38,65	39,89			11,21																8,86	187606,99	338488,01	1,5
Aan de Linde 5 Nieuwstadt	37,64		50	55	42,18	41,82	41,14	1	63	62	62	61	-0,87	47,81	51,14	52	52	52	46,39	46,39	27,46	28,13	62,83	61,63			12,17	11,30			44,48	44,51	39,18	40,30			13,01																10,68	187606,99	338488,01	4,5
Aan de Linde 5 Nieuwstadt	37,65_A		50	55	33,57	32,35	31,17		54	53	53	52		36,66	41,17	42	42	42	35,93	35,93	14,52	15,03	53,84	52,50							35,35	33,61	31,36	32,44			4,69																7,97	187608,23	338480,11	1,5
Aan de Linde 5 Nieuwstadt	37,65_B		50	55	33,97	32,47	31,18		54	53	53	52		36,53	41,18	42	42	42	39,56	39,56	16,96	17,44	53,96	52,63							34,80	33,87	32,27	33,39			6,79																9,91	187608,23	338480,11	4,5
Aan de Linde 5 Nieuwstadt	37,65		50	55	42,55	41,25	39,47		51	53	50	52		43,22	49,47	40	40	40	39,38	39,38	34,71	35,29	35,93	35,62			7,09				48,28	47,10	41,69	43,33			7,49																7,30	187607,70	338477,32	1,5
Aan de Linde 5 Nieuwstadt	37,65_A		50	55	43,37	41,85	40,08		53	54	52	53		44,65	50,08	42	42	42	43,31	43,31	35,45	36,01	38,32	38,18			8,31				50,44	48,95	44,32	45,15			9,96																8,92	187607,70	338477,32	4,5
Aan de Linde 5 Nieuwstadt	37,73_A		50	55	41,19	40,16	38,94		64	63	62	62		44,48	48,94	42	42	42	41,88	41,88	28,28	29,28	63,97	62,97			4,26	4,23			44,23	43,54	38,12	39,29			10,00																8,95	187622,84	338502,70	1,5
Aan de Linde 5 Nieuwstadt	37,73_B		50	55	42,50	41,49	40,21		64	63	63	62		46,33	50,21	44	44	44	44,30	44,30	30,38	30,79	63,87	62,56			5,07	6,25			45,38	45,13	41,17	41,90			11,66																10,45	187622,84	338502,70	4,5
Aan de Linde 5 Nieuwstadt	37,74		50	55	40,56	39,57	38,26		59	58	58	57		42,83	48,26	48	48	48	40,78	40,78	29,50	29,89	58,39	56,90			7,10	8,52			43,75	44,16	40,52	41,44			8,55																6,38	187619,35	338508,84	1,5
Aan de Linde 5 Nieuwstadt	37,75_A		50	55	38,86	38,28	37,59		48	50	47	49		43,46	47,59	49	49	49	39,18	39,18	17,40	17,81	45,09	43,49			6,51	9,13			33,76	37,62	30,87	32,02			7,94																7,07	2,08			0,03		7,40	187622,64	338510,56	1,5
Aan de Linde 5 Nieuwstadt	37,75_B		50	55	38,65	37,79	36,54		50	52	49	51		42,54	46,75	45	45	45	38,63	38,63	24,67	25,14	53,03	49,44			6,08	7,66			36,63	37,99	34,35	33,33			8,83																9,72	187622,64	338510,56	4,5
Aan de Linde 5 Nieuwstadt	37,76		50	55	41,48	40,78	39,81		54	55	53	54		46,14	49,81	53	53	53	43,86	43,86	28,05	28,59	52,37	50,86			13,81	15,83			41,31	45,39	37,11	38,08			5,85																6,46	187626,06	338511,10	4,5
Aan de Linde 5 Nieuwstadt	37,77		50	55	39,15	38,07	36,83		54	54	54	53		42,36	46,83	39	39	39	37,78	37,78	25,93	26,37	53,72	52,13							38,58	38,14	35,41	36,65			6,76																8,13	187625,22	338514,36	1,5
Aan de Linde 5 Nieuwstadt	37,83		50	55	37,96	36,62	35,39		55	54	54	53		49,11	53,27	55	55	55	39,98	39,98	20,17	20,57	53,11	51,52			14,12	15,20			38,36	42,47	31,20	33,89			5,24																6,05	187624,54	338513,67	4,5
Aan de Linde 5 Nieuwstadt	37,46_A		50	55	40,70	40,21	39,43		49	52	48	51		44,91	49,43	55	55	55	45,05	45,05			60,95	59,97			17,00	15,57			41,67	43,04	33,39	34,34			8,91																8,80	187629,95	338518,49	1,5
Aan de Linde 5 Nieuwstadt	37,46		50	55	41,60	40,69	39,57		48	51	47	47		45,03	49,57	47	47	47	41,33	41,33	29,01	29,43	63,86	62,44			4,91	4,46			44,30	43,54	39,43	40,97			8,55																7,10	187619,30	338504,74	4,5
Aan de Linde 5 Nieuwstadt	35,30_A		50	55	42,23	40,84	39,41		50	52	49	51		42,94	49,41	42	42	42	39,69	39,69	31,22	31,50	33,79	33,89			7,46	4,41			47,76	46,33	41,18	42,01			6,43																5,43	187585,48	338484,25	1,5
Aan de Linde 5 Nieuwstadt	37,17_A		50	55	42,98	42,45	41,69	1	63	62	62	61	-0,91	46,48	51,69	52	52	52	42,82	42,82	33,36	33,92	52,76	51,44			7,49	6,77			47,45	46,50	38,14	39,47			10,24																6,77	187629,95	338518,49	4,5
Aan de Linde 5 Nieuwstadt	37,17_B		50	55	42,99	42,46	41,68	1	63	62	62	61	-0,94	48,29	51,68	53	53	53	47,10	47,10	31,26	32,67	61,68	60,64			8,31	10,64			45,51	44,52	37,72	38,91			11,93																11,64	187591,09	338497,10	4,5
Aan de Linde 5 Nieuwstadt	37,18		50	55	39,27	38,83	38,06		61	60	60	59		43,44	48,06	51	51	51	43,55	43,55	20,08	20,56	60,98	59,70							39,34	36,91	33,81	34,97			10,54																10,38	187591,69	338495,30	1,5
Aan de Linde 5 Nieuwstadt	37,18_B		50	55	38,93	38,53	37,75		61	60	59	58		44,73	47,75	52	52	52	42,82	42,82	23,56	24,06	61,20	59,95							39,70	40,33	36,51	37,51			12,01																12,57	187591,69	338495,30	4,5
Aan de Linde 5 Nieuwstadt	37,19_A		50	55	38,98	38,39	37,67		62	61	61	60		43,33	47,67	51	51	51	43,21	43,21	12,41	12,78	61,51	60,22			1,98				40,34	36,95	33,08	33,87			8,23																10,12	187592,40	338493,68	1,5
Aan de Linde 5 Nieuwstadt	37,19_B		50	55	38,61	38,06	37,33		62	61	61	60		44,14	47,33	52	52	52	46,79	46,79	14,28	14,46	61,83	60,56			0,38				40,31	38,89	35,20	35,48			12,00																12,05	187592,40	338493,68	4,5
Aan de Linde 5 Nieuwstadt	37,20_A		50	55	38,28	37,46	36,56		59	58	58	57		41,75	46,56	48	48	48	42,50	42,50	22,98	23,41	58,66	57,28			3,63	6,54			39,98	38,65	34,17	35,18			7,58																18,61						11,19	187592,55	338490,68	1,5
Aan de Linde 5 Nieuwstadt	37,20_B		50	55	39,05	38,12	37,35		59	58	57	57		42,86	47,35	51	51	51	44,90	44,90	30,14	30,69	57,83	56,47			9,84	9,84			48,09	46,84	40,72	40,07			9,49																24,54						10,22	187592,55	338490,68	4,5
Achter het Hout 1 Born	33B5 A		50	55	31,95	31,72	31,27		52	52	51	51		38,76	41,27	31	31	31	26,29	26,29	46,56	46,71									34,77	36,54	17,61	49,36	49,67																			185378,60	338477,54	1,5
Achter het Hout 1 Born	33B6 A		50	55	38,41	38,42	38,16		56	57	55	56		45,71	48,16	29	29	29	26,59	26,59	48,75	48,76									44,27	46,02	21,24	17,08	54,21	54,62	25,30	25,95	13,40	7,11			10,97					2,08					185378,60	338485,41	1,5
Achter het Hout 1 Born	33B7 A		50	55	39,90	39,90	39,60		59	59	58	58		43,55	47,55	34	34	34	33,46	33,46	54,90	54,90									42,82	44,58	28,23	21,91	56,51	56,68	26,23	26,89	10,24	9,85	10,24	6,77	15,13										185392,55	338489,09	1,5
Achter het Hout 1 Born	33B8 A		50	55	37,96	37,96	37,75		49	51	48	50		45,16	47,75	32	32	32	25,92	25,92	43,66	43,95									32,84	34,65	20,40	43,17	43,69	12,90	13,50	3,15			3,63										185384,57	338471,54	1,5
Achter het Hout 1 Born	33B1 A		50	55	39,45	39,35	38,96		57	57	56	56		46,45	48,96	38	38	38	35,23	35,23	54,21	55,46									40,59	42,99	31,09	19,03	50,79	51,02	0,32				20,99	15,09	2,13								185393,28	338464,57	1,5
Achter het Hout 1 Born	33B2 A		50	55	37,82	37,77	37,47		57	57	57	56		45,21	47,47	34	34	34	33,92	33,92	53,90	54,19									41,87	43,63	28,16	14,90	52,32	52,88	24,70	25,36			12,18					6,20					185399,47	338468,05	1,5
Achter het Hout 1 Born	33B3 A		50	55	34,04	33,93	33,61		50	50	49	47		40,18	43,61	33	33	33	26,48	26,48	47,38	47,45									25,90	27,59	19,91	40,39	46,23	18,84	19,49	15,42			10,18				4,64						185395,95	338483,12	1,5
Achter het Hout 1 Born	33B4 A		50	55	37,94	37,94	37,73		49	51	48	50		45,15	47,73	32	32	32	25,85	25,85	43,52	43,81									32,12	34,05	20,33	43,10	43,61	13,05	13,65	3,38			3,64										185384,76	338473,62	1,5
Achter het Hout 1 Born	33J7 A		50	55	39,35	39,33	39,03		56	57	55	56		46,55	49,03	36	36	36	33,66	33,66	54,64	54,84									40,52	42,84	28,42	48,37	49,09	8,72	9,36			0,22											185400,10	338313,24	1,5
Achter het Hout 1 Born	33J8 A		50	55	35,17	35,13	34,90		52	52	51	51		41,38	44,90	27	27	27	22,50	22,50	44,31	44,28									25,43	27,03	22,23	15,46	44,11	43,50	16,71	17,39			11,72	8,39									185389,04	338497,17	1,5
Achter het Hout 1 Born	33J9 A		50	55	40,15	40,11	39,81		59	60	58	59		47,38	49,81	36	36	36	35,53	35,53	57,06	57,21									40,44	42,13	30,07	21,29	53,81	54,39	10,45	11,00	3,28	7,30	7,26										185402,08	338445,11	1,5
Achter het Hout 1 Born	33J0 A		50	55	39,43	39,32	38,95		57	58	57	57		46,45	48,95	38	38	38	35,23	35,23	56,21	55,46									40,59	42,99	31,09	19,03	50,79	51,02	0,32				20,99	15,09	2,13								185393,28	338464,57	1,5
Achter het Hout 1 Born	33J3 A		50	55	36,74	36,65	36,40		53	53	52	52		43,48	46,40	33	33	33	29,00	29,00	51,29	51,46									27,50	29,16	22,63	5,72	43,56	44,14	17,01	17,61	6,06		5,08										185373,29	338484,57	1,5
Achter het Hout 1 Born	33J4 A		50	55	38,12	38,00	37,62		55	56	54	55		44,93	47,62	37	37	37	31,48	31,48	53,18	53,33									33,25	34,99	23,91	48,02	48,45	18,60	19,23	14,85	0,49	11,90											185394,30	338432,79	1,5
Achter het Hout 1 Born	33J5 A		50	55	39,30	39,21	38,93		56	57	55	56		46,14	48,93	36	36	36	33,63	33,63	55,03	55,22									28,51	26,56	44,54	43,18	44,54	43,18	14,29	14,88	12,57		9,89										185379,39	338502,03	1,5
Achter het Hout 1 Born	33J6 A		50	55	35,92	35,88	35,66		53	54	52	53		42,74	45,66	31	31	31	27,20	27,20	51,92	52,02									25,43	27,01	18,65		46,00	46,36	18,43	19,07	15,28		12,83			4,05							185384,18	338442,50	1,5
Achter het Hout 1 Born	33J8 A		50	55	37,05	37,02	36,75		48	50	47	49		43,97	46,75	33	33	33	23,01	23,01	42,26	42,51									26,91	28,44	14,28		40,64	41,04	11,54	12,11	5,85								185363,32	338481,58	1,5
Achter het Hout 1 Born	33J0_A		50	55	38,25	38,22	37,98		51	53	50	52		45,28	47,98	33	33	33	25,00	25,00	46,95	46,97									27,88	29,49	16,46		46,57	46,94			12,83										185358,54	338445,38	1,5
Achter het Hout 1 Born	33J1_A		50	55	36,71	36,60	36,36		52	53	51	52		43,40	46,36	33	33	33	28,34	28,34	51,06	51,24									29,32	22,47	9,38	45,26	43,85	17,02	17,63	6,03		5,09							185373,13	338454,51	1,5
Achter het Hout 1 Born	33J2_A		50	55	36,37	36,29	36,03		52	53	51	52		43,37	46,03	33	33	33	29,41	29,41	48,85	49,05									26,91	28,47	23,87		47,50	48,01	20,18	20,83	12,44			4,68							185378,69	338385,47	1,5
Achter het Hout 1 Born	33J5_A		50	55	35,94	35,84	35,54		50	51	49	50		43,24	45,54	34	34	34	24,44	24,44	44,46	44,63									27,88	29,48	17,89		46,43	46,33	16,91	16,91	5,26	1,65	7,42										185358,54	338445,38	1,5
Achter het Hout 1 Born	33J6_A		50	55	37,90	37,82	37,57		54	54	53	53		44,65	47,57	33	33	33	27,86	27,86	49,61	49,70									33,32	35,02	19,96		50,06	50,40	23,67	24,33	17,08	13,50	7,64										185353,23	338385,47	1,5
Achter het Hout 1 Born	33J7_A		50	55	38,52	38,54	38,38		52	53	51	52		45,90	48,38	31	31	31	24,41	24,41	44,74	44,98									30,25	31,89	18,41	12,03	48,10	48,45	22,71	23,36	15,02	3,69	12,19			3,67							185373,74	338365,35	1,5
Achter het Hout 1 Born	33J9_A		50	55	37,02	36,99	36,72		48	49	47	48		43,93	46,72	33	33	33	23,00	23,00	41,89	42,05									26,79	28,45	14,26		40,09	40,37	11,54	12,11	5,82		5,06						185358,47	338385,47	1,5
Achtergevuld Slot 31 Janshof-Beekstraat	8414_A	51	51	56	36,21	35,48	34,77		45	47	44	46		41,10	44,77	47	47	47	43,40	43,40	32,62	33,10

Adres	Rekenpunt	Vigerende hogere waarde	Ten hoogste toelaatbare grenswaarde	(Voorkeurs) geluidsbelasting dag	IL (Ib) avond	IL (Ic) nacht	Nieuwe hogere waarde industrie nodig?	LCUM (A)	LCUM (B)	LIL,CUM (a)	LIL,CUM (b)	LCUM (I) - LCUM (a)	Weszetting/ge verslechterring op adresniveau	IT (a)	IT (I)	LAmax dag (I)	LAmax avond (I)	LAmax nacht (I)	Spoorweg Sittard-Roosteren (I)	Spoorweg Sittard-Roosteren (I)	Spoorweg VOL Nedcar	Spoorweg VOL Nedcar	Aan de Linde - Limbrichterstraat (a)	Aan de Linde - Limbrichterstraat (I)	Grote Dries (a)	Grote Dries (I)	Hulturenweg (a)	Hulturenweg (I)	N276 (a)	N276 (I)	Aldenkerkweg (a)	Aldenkerkweg (I)	Thermenlaan (a)	Thermenlaan (I)	Aan de Bogen (a)	Ankerweg Kleine Dries 30 km/h (a)	Ankerweg Kleine Dries 30 km/h (I)	Apollo 11-laan 30 km/h (a)	Beekstraat 30 km/h (a)	Buchterweg 30 km/h (a)	Elsenaal 30 km/h (a)	Cremerstraat 30 km/h (a)	Halfweg 30 km/h (a)	Haverstraat 30 km/h (a)	Markt 30 km/h (a)	Kloosterstraat 30 km/h (a)	Limbrichterstraat 30 km/h (a)	Martenweg 30 km/h (a)	Munnikstraat 30 km/h (a)	Kasselsemeier 30 km/h (a)	Oude Staat 30 km/h (a)	Panneshofstraat 30 km/h (a)	Reinald van Gelrestraat 30 km/h (a)	Sustenderpoort - Deleweide 30 km/h (a)	X	Y	Z
Ankerweg 2 Holtum	2677_0	55	55	60	27,98	27,93	27,78		49	49	48	48		33,87	37,78	24	24	24	29,83	29,83	48,65	48,61			4,77	5,02	23,95	26,36	28,97	23,08	33,55	34,18	22,77	23,33		5,53	21,72		21,30																185660,58	337781,69	7,5
Ankerweg 2 Holtum	2678_A	55	55	60	25,52	25,50	25,31		45	45	44	44		31,36	35,31	25	25	25	20,11	20,11	43,77	43,67					24,09	26,36	13,59	13,46	34,51	35,15	17,09	17,66		2,96	16,32		13,59																185562,35	337785,61	1,5
Ankerweg 2 Holtum	2678_B	55	55	60	26,27	26,23	26,07		45	46	44	45		31,89	36,07	23	23	23	23,09	23,09	44,51	44,38					27,31	29,30	14,79	14,71	36,47	37,12	19,38	19,94		3,10	17,05		14,27																185562,35	337785,61	4,5
Ankerweg 2 Holtum	2679_C	55	55	60	28,71	28,68	28,50		49	49	48	48		34,42	38,50	25	25	25	26,91	26,91	48,11	48,11			0,70	0,87	29,12	31,29	20,75	20,53	33,76	34,44	23,45	24,02		10,51	20,17		19,04																185562,35	337785,61	7,5
Ankerweg 2 Holtum	2679_D	55	55	60	32,13	32,08	31,98		48	48	47	47		38,75	41,98	30	30	30	25,57	25,57	46,60	46,43			2,51	2,77	24,59	26,85	20,19	17,47	34,93	35,63	21,50	22,07		6,99	31,23		16,25																185562,35	337785,07	1,5
Ankerweg 2 Holtum	2679_E	55	55	60	31,72	31,70	31,65		49	50	48	49		35,18	41,61	34	34	34	28,99	28,99	48,20	48,13			4,05	4,32	28,34	30,24	24,31	21,98	36,37	37,01	23,37	23,94		11,43	32,68		19,22																185563,20	337789,07	4,5
Ankerweg 2 Holtum	2679_F	55	55	60	29,16	29,12	28,98		51	51	50	50		34,65	38,98	25	25	25	26,91	26,91	50,57	50,52			5,99	6,28	29,21	31,08	30,48	26,36	35,57	36,21	24,49	25,08		14,80	33,66		22,80																185563,20	337789,07	7,5
Ankerweg 2 Holtum	2680_A	55	55	60	33,91	33,87	33,78		48	49	47	47		40,62	43,78	32	32	32	25,25	25,25	46,55	46,40			1,79	2,06	25,27	27,45	20,32	18,45	35,24	35,99	22,34	22,96		5,24	31,39		16,13																185567,02	337790,58	4,5
Ankerweg 2 Holtum	2680_B	55	55	60	33,36	33,13	33,26		49	50	48	49		38,40	43,26	33	33	33	28,86	28,86	48,50	48,38			5,20	5,50	28,49	30,40	26,79	24,50	36,79	37,46	22,09	22,69		9,79	33,09		18,24																185567,02	337790,58	4,5
Ankerweg 2 Holtum	2680_D	55	55	60	31,50	41,23	40,96		54	55	53	54		36,43	40,64	27	27	27	31,29	31,29	50,93	50,87			8,16	8,47	30,47	32,31	30,01	26,69	38,77	37,49	24,06	24,55		11,57	34,80		20,95																185567,02	337790,58	7,5
Ankerweg 2 Holtum	2681_A	55	55	60	38,17	38,11	37,98		49	51	48	50		44,78	47,98	34	34	34	26,98	26,98	46,01	46,00			0,42	0,88	25,96	28,67	23,70	19,72	30,90	32,07	19,57	20,27		7,06	33,02		15,17																185576,43	337786,89	1,5
Ankerweg 2 Holtum	2681_B	55	55	60	39,25	39,20	39,07		51	51	50	50		45,73	49,07	37	37	37	31,53	31,53	48,84	48,88			3,18	3,69	29,41	32,46	29,06	25,11	34,31	35,36	21,07	22,05		13,99	34,53		17,83																185602,13	337786,89	4,5
Ankerweg 2 Holtum	2681_C	55	55	60	40,14	40,06	39,85		54	55	53	54		47,22	49,85	38	38	38	33,91	33,91	52,09	52,23			9,35	9,81	33,36	36,18	32,67	27,93	37,85	38,74	22,72	23,53		15,68	35,22		21,35			2,94		19,32											185571,63	337786,89	7,5
Ankerweg 2 Holtum	2682_A	55	55	60	37,00	36,95	36,83		48	50	47	49		43,38	46,83	36	36	36	24,94	24,94	45,27	45,38					26,67	29,56	21,95	18,32	31,70	32,65	19,76	20,43		5,63	27,63		9,76																185571,35	337779,67	1,5
Ankerweg 2 Holtum	2682_B	55	55	60	38,46	38,40	38,26		51	51	50	50		45,44	48,26	36	36	36	29,81	29,81	49,18	49,31					30,01	33,08	26,89	21,45	37,45	38,60	24,50	25,13		11,05	38,19		11,27																185571,35	337779,67	4,5
Ankerweg 2 Holtum	2682_D	55	55	60	40,28	40,19	39,98		54	55	53	54		47,83	49,98	35	35	35	32,70	32,70	51,59	51,92					34,63	37,68	30,14	24,61	40,49	41,29	23,46	24,20		15,96	38,05		13,91																185573,35	337779,67	7,5
Ankerweg 2 Holtum	2683_A	55	55	60	35,70	35,65	35,56		47	48	46	47		41,26	45,56	36	36	36	23,85	23,85	44,81	44,98					25,93	28,91	22,67	17,94	34,28	35,11	21,16	21,72		5,28	25,98		8,20																185568,40	337774,83	1,5
Ankerweg 2 Holtum	2683_B	55	55	60	37,44	37,38	37,29		50	51	49	50		43,59	47,29	38	38	38	28,56	28,56	48,09	48,22					28,77	31,87	26,79	20,36	34,06	34,92	19,30	20,37		9,46	36,94		13,18																185568,40	337774,83	4,5
Ankerweg 2 Holtum	2684_A	55	55	60	37,25	37,19	37,06		48	50	47	49		43,51	47,06	36	36	36	24,10	24,10	44,83	44,85			1,07	1,58	26,56	29,23	22,29	18,11	32,73	33,63	17,82	18,37		5,27	29,77		4,71																185573,34	337769,57	1,5
Ankerweg 2 Holtum	2684_B	55	55	60	38,56	38,48	38,34		51	52	50	51		45,46	48,34	36	36	36	28,91	28,91	48,03	48,01			3,50	3,99	29,16	31,88	27,37	22,87	34,77	35,69	21,38	22,07		5,99	40,51		11,86																185573,34	337769,57	4,5
Ankerweg 2 Holtum	2685_A	55	55	60	34,92	34,93	34,68		47	49	46	48		40,42	44,68	32	32	32	23,61	23,61	45,55	45,65			0,78	1,34	27,48	30,31	19,86	18,71	31,82	32,81	23,38	24,03		15,81	47,38		11,86																185573,23	337763,37	1,5
Ankerweg 2 Holtum	2685_B	55	55	60	36,00	36,05	35,73		50	51	49	50		42,00	45,73	35	35	35	26,64	26,64	47,95	48,17			0,52	1,39	30,21	33,24	27,65	20,88	37,67	38,55	24,69	25,33		18,36	46,49		14,93																185573,23	337763,37	4,5
Ankerweg 2 Holtum	2686_A	55	55	60	30,43	30,52	30,20		44	45	43	44		36,84	40,20	33	33	33	21,78	21,78	42,93	42,85					26,19	28,62	20,75	19,99	31,14	32,00	14,79	15,36			36,96		10,26																185565,77	337767,57	1,5
Ankerweg 2 Holtum	2686_B	55	55	60	33,13	33,12	32,77		48	49	47	47		40,23	42,77	35	35	35	25,10	25,10	45,85	45,71					27,60	30,40	20,89	17,21	35,85	36,61	20,89	21,45		0,76	37,06		7,80																185565,77	337767,57	4,5
Ankerweg 2 Holtum	2692_A	55	55	60	35,99	35,93	35,69		47	49	46	48		42,95	45,69	28	28	28	25,76	25,76	44,43	44,43					29,35	31,67	21,01	19,56	32,78	33,58	25,47	26,16		17,18	39,29		11,53																185503,28	337701,36	1,5
Ankerweg 2 Holtum	2692_B	55	55	60	38,00	37,94	37,69		50	51	49	50		45,51	47,69	29	29	29	29,25	29,25	47,06	47,04					31,96	34,40	23,92	21,60	35,99	36,76	26,35	27,04		17,93	39,54		13,32																185503,28	337701,36	4,5
Ankerweg 2 Holtum	2693_A	55	55	60	31,91	31,85	31,61		47	48	46	47		38,25	41,61	27	27	27	22,29	22,29	43,81	43,90					27,17	29,46	18,64	16,20	32,22	32,76	21,76	24,33		5,38	27,67		7,96																185488,37	337712,41	1,5
Ankerweg 2 Holtum	2694_A	55	55	60	35,48	35,43	35,28		48	49	47	48		42,09	45,28	29	29	29	25,70	25,70	45,58	45,54					26,21	28,51	21,47	18,95	33,44	34,21	24,38	24,96		11,78	34,07		5,43																185488,36	337712,41	1,5
Ankerweg 2 Holtum	2695_A	55	55	60	34,35	34,28	34,05		47	48	46	47		41,81	44,06	29	29	29	24,67	24,67	45,16	45,15	1,61	1,84	25,57	27,55	20,22	17,60	32,83	33,62	24,39	24,95		10,04	33,51		8,20																185495,02	337706,54	1,5
Ankerweg 2 Holtum	2733_A	55	55	60	36,55	36,49	36,12		48	49	47	48		44,01	46,12	28	28	28	24,12	24,12	44,43	44,43					30,37	33,04	19,17	16,22	34,65	35,53	27,73	28,37		19,81	36,07	0,55	13,65																185521,05	339691,55	1,5
Ankerweg 2 Holtum	2733_B	55	55	60	38,03	37,97	37,56		51	52	50	51		45,64	47,76	33	33	33	29,19	29,19	47,88	47,85					28,65	32,11	14,88	15,28	37,42	37,98	29,48	30,09		21,75	39,49	0,14	14,63																185521,05	339691,55	4,5
Ankerweg 2 Holtum	2733_D	55	55	60	36,78	36,82	36,24		53	54	52	53		44,51	46,24	32	32	32	31,37	31,37	51,76	51,53			0,25	0,38	30,55	35,27	19,20	17,98	39,20	39,70	27,98	28,86		24,83	44,73	0,45	20,63																185573,04	339695,85	1,5
Ankerweg 2 Holtum	2734_A	55	55	60	34,55	34,50	34,27		47	48	46	47		40,84	44,27	26	26	26	24,90	24,90	44,93	44,93					27,25	29,57	20,30	16,96	32,35	33,15	25,88	26,49		16,94	42,02		15,86																185519,61	339696,85	1,5
Ankerweg 2 Holtum	2734_B	55	55	60	36,44	36,40	36,17		49	50	48	49		43,56	46,17	27	27	27	27,22	27,22	46,94	46,84	0,62	0,83	24,79	27,23	19,95	17,69	34,52	35,27	19,45	20,01		7,82	29,79		12,82																185519,61	339696,85	4,5
Ankerweg 2 Holtum	2734_D	55	55	60	27,86	27,81	27,63		51	52	52	51		33,77	37,63	23	23	23	32,78	32,78	51,08	50,93	1,84	2,06	30,66	32,60	30,32	23,80	42,16	42,80	29,20	29,81		22,28	40,97	0,58	18,43																185519,61	339696,85	7,5
Ankerweg 2 Holtum	2735_A	55	55	60	33,65	33,61	33,48		46	47	46	46		38,60	42,48	29	29	29	23,71	23,71	44,02	43,99					27,82	30,63	20,59	18,82	33,01	33,82	20,59	21,16		4,54	32,03		10,03																185525,74	339690,27	4,5
Ankerweg 2 Holtum	2735_B	55	55	60	37,72	37,66	37,47		50	51	49	50		44,20	47,47	33	33	33	29,35	29,35	47,69	47,58					33,72	36,79	27,88	23,81	37,17	38,11	18,12	19,65		3,46	19,09		10,61																185525,74	339690,27	3,14
Ankerweg 2 Holtum	2735_D	55	55	60	41,38	41,32	41,05		54	55	53	54		48,78	51,05	37	37	37	33,98	33,98	51,66	51,48					41,14	43,53	31,78	30,53	43,63	43,60	28,01	29,83		21,83	47,57		14,69																185525,74	339690,27	7,5
Ankerweg 2 Holtum	2736_A	55	55	60	32,15	32,10	31,94		45	46	44	45		37,62	41,94	27	27	27	19,29	19,29	43,25	43,29					26,74	29,45	17,95	17,54	29,81	30,60	19,42	19,98		2,16	27,55		6,53																185530,52	339689,13	1,5
Ankerweg 2 Holtum	2737_A	55	55	60	36,48	36,43	36,11		49	50	48	49		43,51	46,11	29	29	29	25,16	25,16	45,88	45,87					29,86	32,47	22,80	21,44	34,65	35,49	22,62	23,18		4,64	28,84		4,61																185530,52	339684,72	1,5
Ankerweg 2 Holtum	2737_D	55	55	60	38,99	38,94	38,58		51	51	50	51		46,71	48,58	34	34	34	29,13	29,13	46,66	46,24					32,56	35,66	26,38	24,70	36,98	37,76	25,31	25,87		14,64	37,97		11,00																185530,52	339684,72	4,5
Ankerweg 2 Holtum	2738_A	55	55	60	37,98	37,90	37,80		49	51	48	50		44,87	47,80	35	35	35	25,75	25,75	46,04	46,02					31,46	34,54	23,72	20,17	29,47	30,78	19,68	20,58		9,25	15,69		11,01																185534,18	339689,26	1,5
Ankerweg 2 Holtum	2738_D	55	55	60	41,10	41,03	40,89		52	53	51	52		48,01	50,89	39	39	39	30,36	30,36	48,75	48,65					36,25	39,36	30,83	25,74	34,89	35,52	24,79	25,34		12,18	35,55		13,81																185534,18	339689,26	6,15
Ankerweg 2 Holtum	2739_A	55	55	60	36,42	36,36	36,18		49	51	48	50		42,38	46,18	32	32	32	25,86	25,86	47,36	47,37					33,15	35,96	24,28	23,21	34,12	35,06	19,79	20,70		8,73	15,48		4,73																185534,69	339685,11	1,5
Ankerweg 2 Holtum	2739_D	55	55	60	39,03	39,00	38,75		52	53	51	52		45,37	48,75	34	34	34	30,29	30,29	49,56	49,46					37,29	40,15	29,02	26,10	39,44	40,32	19,55	20,99		11,62	34,97		2,04																185534,69	339685,11	3,83
Ankerweg 2 Holtum	8154_B	55	55	60	38,31	38,24	38,08		51	52	50	51		44,99	48,08	37	37	37	29,22	29,22	48,44	48,38					35,88	38,85	29,88	25,36	37,47	38,30	21,09	22,05		12,01	24,08		4,86																185528,43	339692,02	4,5
Ankerweg 2 Holtum	8154_D	55	55	60	41,43	41,36	41,10		54	55	53	54		48,81	51,10	37	37	37	34,01	34,01	51,68	51,56					38,58	41,68	32,91	27,32	42,57	43,32	22,44	23,92		11,73	18,66		15,58																185528,43	339692,02	7,5
Ankerweg 2 Holtum	2688_A	55	55	60	36,41	36,35	36,23		48	49	47	48		42,58	46,23	31	31	31	24,84	24,84	44,15	44,16					27,21	29,41	20,83	19,02	32,62	33,71	19,46	20,27		2,85	20,90		2,20																185497,61	337686,83	4,5
Ankerweg 2 Holtum	2688_B	55	55	60	38,64	38,58	38,47		50	52	49	51		45,69	48,47	35	35	35	28,65	28,65	46,82	46,78					31,66	33,94	23,92	21,30	35,33	36,24	26,68	27,43		18,19	39,46		13,52																185501,85	337686,83	4,5
Ankerweg 2 Holtum	2689_A	55	55	60	31,76	31,72	31,58		46	47	45	46		42,75	45,58	31	31	31	24,92	24,92	45,50	45,50	0,46	0,67	29,97	29,99	20,32	19,26	32,11	33,06	24,72	25,29	12,23	14,37		4,44	29,98		14,37																185484,96	337687,74	1,5
Ankerweg 2 Holtum	2690_A	55	55	60	36,12	36,07	35,93		47	47	46	47		42,86	45,93	29	29	29	25,52	25,52	44,31	44,34					31,87	34,67	19,82	18,11	37,10	37,87	20,94	21,21		5,70	28,43		5,20																185487,37	337705,64	1,5
Ankerweg 2 Holtum	2690_D	55	55	60	36,24	36,21	35,93		49	50	48	49		42,65	45,93	31	31	31	26,80	26,80	46,34	46,05					34,89	37,99	23,03	20,62	38,34	40,24	19,46	20,27		2,85	20,90		2,20																185501,85	337686,83	4,5
Ankerweg 2 Holtum	2691_A	55	55	60	38,14	38,08	37,75		51	52	50	51		44,88	47,75	32	32	32	31,09	31,09	48,24	48,15					34,87	41,42	28,98	25,63	41,46	42,33	18,99	20,56		3,15	14,25		11,98																185501,85	337690,40	7,5
Ankerweg 2 Holtum	2691_D	55	55	60	41,29	41,23	40,94		54	55	53	54		48,63	50,94	36	36	36	34,52	34,52	51,37	51,19					40,24	43,09	32,12	26,33	43,81	44,59	22,66	23,11		8,60	19,31		16,93																185501,85	337690,40	7,5
Ankerweg 2 Holtum	2829_A	55	55	60	37,10	37,09	36,74		48	50	47	49		43,82	46,74	30	30	30	23,09	23,09	45,16	45,12					31,87	34,67	19,82	18,11	37,10	37,87	20,94	21,21		7,72	19,72		5,20																185513,03	339646,48	1,5
Ankerweg 2 Holtum	2830_A	55	55	60	37,55	37,53	37,22		49	50	48	49		44,48	47,22	32	32	32	24,86	24,86	45,05	45,04					33,09	35,99	20,67	19,06	36,99	37,76	20,34	20,91		9,15	13,79		4,37																185505,69	339683,51	1,5
Ankerweg 2 Holtum	2831_A	55	55	60	36,23	36,19	36,06		45	48	44	47		42,59	46,06	30	30	30	20,86	20,86	40,38	40,38					21,43	23,98	15,38	11,97	28,68	29,44	20,09	20,66		6,19	30,86		1,81																185514,46	339685,22	1,5
Ankerweg 2 Holtum	2832_A	55	55	60	36,22	36,19	35,91		49	50	48	49		42,37	45,91	31	31	31	24,64	24,64	46,56	46,17					36,26	39,35	26,19	20,26	36,19	36,92	18,25	19,06		13,55	8,69		10,68																185515,46	339683,22	1,5
Ankerweg 2 Holtum	2524_A	55	55	60	31,28	31,24	31,08		44	47	43	46		36,77	41,08	27	27	27	22,21	22,21	41,99	42,02					28,18	30,29	17,57	16,82	32,50	33,04	23,06	23,67		7,65	30,14		2,64																185461,21	339669,03	1,5
Ankerweg 2 Holtum	2525_A	55	55	60	33,06	33,04	32,79		46	47	45	46		39,04	42,79	29	29	29	23,64	23,64	44,12	44,14					28,72	30,80	19,25	17,81	31,84	32,55	25,81	26,40		18,18	31,40		13,87																185458,04	339670,58	1,5
Ankerweg 2 Holtum	2526_A	55	55	60	32,93	32,89	32,74		45	46	44	45		37,79	42,74	28	28	28	22,81	22,81	43,74	43,75					29,75	31,61	17,33	16,45	31,89	32,55	24,53	25,11		17,33	29,45		11,89																185458,43	339672,02	7,5
Ankerweg 2 Holtum	2527_A	55	55	60	30,57	30,52	30,36		44	46	43	45		36,13	40,36	28	28	28	21,08	21,08	43,16	43,21					28,37	30,33	15,38	14,37	28,95	29,52	27,35	27,96		16,20	29,50		3,20																185463,10	339693,48	1,5
Ankerweg 2 Holtum	2528_A	55	55	60	36,34	36,29	35,98		47	49	46	48		43,16	45,98	30	30	30	25,96	25,96	44,13	44,07					31,27	33,75	20,72	18,19	32,94	33,70	27,10	27,79		16,98	39,24		10,96																185470,18	339683,07	1,5
Ankerweg 2 Holtum	2528_B	55	55	60	37,89	37,85	37,54		50	51	49	50		45,03	47,54	34	34	34	29,94	29,94	47,06	46,71					32,76	35,52	23,76	20,31	35,57	36,57	17,58	18,05		28,77	39,63		13,28																185485,38	339687,74	4,5
Ankerweg 2 Holtum	2529_A	55	55	60	34,16	34,13	33,82		46	48	45	47		41,37	43,82	27	27	27	22,96	22,96	43,60	43,63					30,55	32,21	17,69	16,28	30,03	30,67	28,26	28,88		18,99	35,19		12,96																185465,23	339663,08	1,5
Ankerweg 2 Holtum	2529_B	55	55	60	34,29	34,26	33,91		48	49	47	48		41,47	43,91	27	27	27	26,14	26,14	45,48	45,47					32,80	34,39	20,02	17,75	34,26	34,93	29,61	30,23		21,53	36,11	1,

Adres	Rekenresult	Vigerende hogere waarde grenswaarde	Ten hoogste toelaatbare geluidsbelasting dos	IL (L) (dB) avond nacht	IL (L) (dB) avond nacht	Nieuwe hogere waarde industrie nodig?	LCLIM (L)	LCLIM (L)	LIL,CLIM (x)	LIL,CLIM (L)	LCLIM (L) - LCLIM (x)	Wezenlijke verslechtering op adresniveau	LAmax dag (L) avond (E) VOL Nodcar	LAmax avond (E) nacht (E) VOL Nodcar	LAmax nacht (E) VOL Nodcar	Spooweg Sittard-Roermond (x)	Spooweg Sittard-Roermond (L)	Spooweg Sittard-Roermond (L)	A2 (x)	A2 (E)	Aan de Linde - Limbrichterstraat (x)	Aan de Linde - Limbrichterstraat (L)	Grote Dries (x)	Grote Dries (L)	Hulturenweg (x)	Hulturenweg (L)	N271 (x)	N271 (L)	N270 (x)	N270 (L)	N277 - Aldeikerkweg (x)	N277 - Aldeikerkweg (L)	Verloren van Thermenbeek (x)	Verloren van Thermenbeek (L)	Aan de Bogen (x)	Ankerweg 30 km/h (x)	Ankerweg Kleine Dries 30 km/h (x)	Ankerweg Apollo 11-laan 30 km/h (x)	Beekstraat 30 km/h (x)	Buchterweg 30 km/h (x)	Elsenaal 30 km/h (x)	Hoogstride - Cremerstraat 30 km/h (x)	Hallweg 30 km/h (x)	Haverstraat 30 km/h (x)	Hulturenweg Markt 30 km/h (x)	Kruisweide - Kloosterstraat Limbrichterstraat 30 km/h (x)	Martenweg 30 km/h (x)	Munnikstraat 30 km/h (x)	Kasselemeier 30 km/h (x)	Op de Oude Stuut 30 km/h (x)	Reinald van Gelresstraat 30 km/h (x)	Sustenderpoort - Deleweide 30 km/h (x)	X	Z
Ankerweg 57 Holtum	3067_B	55	55	60	34,03	34,00	33,71	47	48	46	47	40,41	43,71	32	32	32	24,77	24,77	44,76	44,41			30,95	33,53	19,09	15,42	37,77	38,52	25,55	26,09	6,13	38,40					2,88	35,18	8,69	2,26			185468,37	339622,35	4,5
Ankerweg 57 Holtum	3067_D	55	55	60	35,60	35,57	35,29			52	52	51	51	42,91	45,29	32	32	32	29,40	29,40	50,17	49,75			35,83	38,17	25,93	20,30	42,63	43,31	29,18	29,78	14,16	38,13	0,95		20,43		5,04	35,09	9,47	2,73			185468,37	339622,35	7,5
Ankerweg 57 Holtum	3068_A	55	55	60	27,90	27,86	27,70			45	45	44	44	33,58	37,70	25	25	25	23,73	23,73	43,21	43,17			27,93	29,59	16,08	14,97	35,02	35,68	31,27	31,90	23,05	39,83	3,76		16,44		2,47	35,48	12,98	6,43			185469,62	339626,11	1,5
Ankerweg 57 Holtum	3068_B	55	55	60	28,77	28,74	28,58			47	48	46	47	34,36	38,58	29	29	29	26,23	26,23	46,16	46,11			29,60	31,25	18,80	16,29	39,17	39,78	31,79	32,40	24,12	40,23	5,20		18,98		3,63	36,23	13,94	7,17			185469,62	339626,11	4,5
Ankerweg 57 Holtum	3068_D	55	55	60	30,82	30,77	30,59			51	51	50	50	36,60	40,59	26	26	26	26,96	26,90	49,90	49,54			33,71	35,36	21,78	18,18	43,12	43,72	32,89	33,50	24,34	39,96	6,44		21,43		4,10	36,27	14,61	7,95			185469,62	339626,11	7,5
Ankerweg 57 Holtum	3069_A	55	55	60	35,80	35,74	35,57			47	49	46	48	42,04	45,57	30	30	30	24,69	24,69	43,69	43,66			25,89	28,57	18,30	13,58	36,46	37,13	21,71	22,41	6,21	34,53			12,18		2,20	26,13	9,12	3,77			185473,61	339627,82	1,5
Ankerweg 57 Holtum	3069_B	55	55	60	38,82	38,75	38,57			51	52	50	51	45,74	48,57	31	31	31	28,73	28,73	47,86	47,76			30,55	33,34	24,07	15,33	39,89	40,54	22,57	23,49	10,86	34,82			14,44		3,58	27,11	9,90	5,58			185473,61	339627,82	4,5
Ankerweg 57 Holtum	3069_D	55	55	60	40,66	40,59	40,35			54	55	53	54	48,27	50,35	36	36	36	32,99	32,99	51,25	51,19			35,53	38,35	28,18	19,31	42,91	43,58	27,30	28,25	17,97	34,63			20,21		4,57	27,88	11,33	7,95			185473,61	339627,82	7,5
Ankerweg 57 Holtum	3070_A	55	55	60	34,12	34,07	33,86			45	47	44	46	39,64	43,86	29	29	29	23,07	23,07	42,65	42,64			26,14	28,90	17,59	13,90	34,89	35,72	19,44	20,28	7,50	31,19			11,02		2,01	28,20	6,61	3,46			185477,40	339624,99	1,5
Ankerweg 57 Holtum	3070_B	55	55	60	38,81	38,75	38,53			51	52	50	51	45,58	48,53	35	35	35	28,76	28,76	47,47	47,26			32,14	35,34	23,86	15,90	40,60	41,56	22,74	23,68	11,76	36,02			13,35		2,70	29,06	6,28	4,96			185477,40	339624,99	4,5
Ankerweg 57 Holtum	3070_D	55	55	60	41,28	41,21	40,95			54	55	53	54	48,62	50,95	36	36	36	33,40	33,40	51,29	51,04			37,37	40,28	29,31	19,41	42,64	43,40	28,61	29,51	19,52	30,76			19,32		5,17	29,43	9,81	7,00			185477,40	339624,99	7,5
Ankerweg 57 Holtum	3166_B	55	55	60	38,41	38,36	38,13			51	52	50	50	45,19	48,13	33	33	33	29,81	29,81	47,74	47,60			31,50	34,57	23,45	15,34	40,03	41,09	21,09	21,02	9,74	33,83			9,70		0,77	15,90	1,79	0,07			185477,02	339624,00	4,5
Ankerweg 57 Holtum	3166_D	55	55	60	41,46	41,39	41,11			54	55	53	54	48,83	51,11	36	36	36	34,73	34,73	51,16	50,96			40,32	43,23	31,98	25,23	44,12	44,88	24,39	26,16	9,08	34,70			15,77		0,46	15,57	2,75				185477,00	339620,40	7,5
Ankerweg 58 Holtum	3057_A	55	55	60	32,64	32,61	32,44			43	46	42	45	37,93	42,44	28	28	28	20,03	20,03	40,62	40,60			25,61	26,33	6,53	5,39	33,96	34,62	22,03	22,60	8,14	35,62			15,41		2,06	32,58	11,68	5,62			185468,52	339617,56	1,5
Ankerweg 58 Holtum	3058_A	55	55	60	37,04	37,00	36,81			48	49	47	48	43,73	46,81	32	32	32	25,04	25,04	45,12	45,08			33,58	36,51	20,98	19,48	37,76	38,43	25,71	26,72	19,52	20,72	4,53		12,97		2,04	8,63	1,85	1,31			185474,74	339621,47	4,5
Ankerweg 58 Holtum	3059_A	55	55	60	36,47	36,45	36,12			48	49	47	48	43,46	46,12	32	32	32	22,52	22,52	43,32	43,07			32,58	35,76	18,13	16,13	37,52	38,19	20,28	20,85	4,28	35,49			7,27		2,78	3,93	0,66	2,37			185472,52	339612,28	1,5
Ankerweg 58 Holtum	3060_A	55	55	60	34,67	34,65	34,34			45	47	43	45	41,67	44,34	28	28	28	18,57	18,57	40,45	40,40			25,08	27,87	14,18	12,46	33,57	34,32	21,53	22,10	4,03	31,92			9,99		1,30	10,24	3,66				185463,61	339610,41	1,5
Ankerweg 58 Holtum	3060_B	55	55	60	35,02	35,02	34,66			48	49	47	48	42,39	44,66	32	32	32	23,35	23,35	44,20	43,70			28,25	31,52	18,86	14,31	39,58	40,35	25,24	25,82	6,90	36,18			12,51		2,84	11,54	5,67	1,94			185463,16	339610,41	4,5
Ankerweg 58 Holtum	3060_D	55	55	60	36,33	36,36	35,87			52	52	51	52	43,55	45,87	32	32	32	28,77	28,77	49,84	49,46			34,17	38,35	26,07	18,98	44,48	45,15	29,01	29,60	13,82	35,95			14,68		4,57	12,82	7,83	4,57			185463,16	339610,41	7,5
Ankerweg 58 Holtum	3061_A	55	55	60	28,04	28,11	27,75			45	45	44	44	34,26	37,75	24	24	24	22,50	22,50	43,09	42,96			27,75	29,39	15,63	14,22	35,63	36,32	31,07	31,73	23,74	41,45	4,44		16,63		1,49	35,64	15,12	5,76			185461,92	339616,03	1,5
Ankerweg 58 Holtum	3061_B	55	55	60	28,82	28,97	28,47			47	48	46	47	35,23	38,47	24	24	24	25,00	25,00	45,75	45,67			28,89	30,60	17,88	16,20	38,19	38,86	31,43	32,08	24,62	41,71	5,93		19,06		2,44	36,23	15,07	6,95			185461,92	339616,05	4,5
Ankerweg 58 Holtum	3061_D	55	55	60	30,47	30,42	30,25			51	51	50	50	36,16	40,25	26	26	26	26,42	26,42	49,82	49,47			33,36	35,02	21,78	19,43	43,46	44,03	32,85	33,49	24,82	41,36	7,27		22,76		2,74	36,12	15,44	7,94			185461,92	339616,05	7,5
Ankerweg 58 Holtum	3062_A	55	55	60	34,34	34,31	34,12			46	48	45	47	40,11	44,12	29	29	29	24,33	24,33	43,21	43,22			26,73	29,29	18,11	14,62	33,93	34,70	22,14	22,87	7,81	35,30			16,98		1,02	34,43	17,04	4,47			185465,91	339617,73	1,5
Ankerweg 58 Holtum	3062_B	55	55	60	37,68	37,62	37,45			50	51	49	50	44,45	47,45	31	31	31	27,51	27,51	47,43	46,84			30,07	33,10	21,46	16,73	38,77	39,46	22,61	23,65	14,45	35,14			17,53		2,70	34,80	15,68	2,69			185465,91	339617,73	4,5
Ankerweg 58 Holtum	3062_D	55	55	60	40,35	40,26	40,11			54	54	53	53	47,62	50,11	36	36	36	32,41	32,41	51,15	50,73			35,27	38,09	27,66	20,04	42,94	43,64	26,89	27,89	19,28	34,96			21,33		5,03	35,01	15,79				185465,91	339617,73	7,5
Ankerweg 58 Holtum	3063_A	55	55	60	36,37	36,32	36,04			48	50	47	49	43,27	46,04	33	33	33	25,32	25,32	44,65	44,62			33,24	36,23	23,09	18,77	36,94	37,80	19,75	20,57					13,49		1,02	1,12	0,63	0,66			185469,09	339610,55	1,5
Ankerweg 58 Holtum	3063_B	55	55	60	37,91	37,85	37,57			50	51	50	50	44,92	47,57	35	35	35	29,50	29,50	47,50	47,08			36,67	39,80	26,59	22,72	41,00	41,84	22,08	22,08	2,69	34,95			11,23		1,54	1,94	1,50				185469,09	339610,55	4,5
Ankerweg 58 Holtum	3063_D	55	55	60	41,18	41,11	40,83			54	55	53	54	48,54	50,83	36	36	36	33,98	33,98	51,09	50,81			40,23	43,06	31,36	24,90	44,14	44,93	23,24	24,66	8,59	34,80			17,44		0,22	3,24	3,45				185469,09	339610,55	7,5
Ankerweg 58 Holtum	3069_A	55	55	60	26,77	26,76	26,52			44	45	43	44	33,07	36,52	23	23	23	24,93	24,93	44,72	44,61			21,26	25,77	15,97	14,76	34,53	35,26	18,45	19,00	0,27	15,48			14,20		1,58	9,73	8,70	5,18			185550,97	339772,90	1,5
Ankerweg 58 Holtum	3069_B	55	55	60	27,55	27,50	27,32			47	47	46	46	33,44	37,32	24	24	24	27,09	27,09	45,78	45,74			25,38	27,52	22,11	17,57	36,15	36,89	21,62	22,18	3,35	18,19			17,99		0,23	9,19	12,70	11,89			185550,97	339772,90	4,5
Ankerweg 58 Holtum	3070_A	55	55	60	34,47	34,37	33,99			46	47	45	46	42,19	43,99	25	25	25	22,37	22,37	42,24	42,39			24,64	27,35	17,80	15,24	35,66	36,42	31,52	31,80	24,61	41,63	4,44		16,61		2,01	35,58	14,84	7,19			185554,48	339771,86	1,5
Ankerweg 58 Holtum	3070_B	55	55	60	36,73	36,65	36,22			50	50	49	49	45,09	46,22	26	26	26	26,77	26,77	46,21	46,26			27,91	31,14	22,81	18,15	37,57	38,49	18,23	19,17	7,84	34,29			10,99		1,78	6,71	4,73	11,90			185554,48	339771,86	4,5
Ankerweg 58 Holtum	3071_A	55	55	60	30,85	30,80	30,66			42	44	41	43	36,53	40,66	25	25	25	20,10	20,10	40,22	40,32			22,55	25,40	16,91	14,97	34,62	35,38	22,55	23,15	16,85				9,88		2,74	17,62	7,09	3,44			185557,12	339767,54	1,5
Ankerweg 58 Holtum	3071_B	55	55	60	28,02	28,16	27,68			46	47	45	46	34,13	37,68	26	26	26	20,94	20,94	44,24	44,20			25,37	27,72	17,54	16,29	37,29	38,16	18,51	19,09	11,24	35,95			7,30		2,85	25,09	9,86	7,53			185551,08	339770,53	4,5
Ankerweg 58 Holtum	3071_D	55	55	60	34,70	34,63	34,44			49	50	48	49	40,43	43,62	29	29	29	24,38	24,38	44,36	44,25			28,93	31,85	19,81	17,66	35,14	35,87	22,32	23,00	15,92	35,65			13,97		1,60	2,98	1,90	0,53			185552,08	339781,16	1,5
Ankerweg 58 Holtum	3071_E	55	55	60	36,07	36,02	35,68			50	50	49	50	42,48	45,68	30	30	30	28,79	28,79	47,05	46,41			32,58	35,54	24,79	17,68	39,51	40,23	21,54	22,56	15,04	41,21	4,84		20,05		3,93	41,84	19,54	4,29			185552,08	339781,16	4,5
Ankerweg 58 Holtum	3071_F	55	55	60	40,74	40,67	40,37			54	55	53	54	48,08	50,37	35	35	35	34,47	34,47	50,69	50,28			41,19	43,80	30,13	23,51	44,62	45,35	30,07	30,87	10,62	20,32			17,88		0,19	6,92	5,43				185552,08	339781,16	7,5
Ankerweg 58 Holtum	3900_A	55	55	60	32,74	32,71	32,49			44	46	43	45	37,92	42,49	29	29	29	21,56	21,56	42,00	41,97			24,51	28,98	15,48	12,90	32,80	33,57	24,51	25,11	6,75	38,58			4,54		1,47	2,91	5,16		0,46		185465,16	339617,09	1,5
Ankerweg 58 Holtum	3901_A	55	55	60	32,41	32,37	32,04			44	46	43	45	38,74	42,04	27	27	27	21,09	21,09	40,82	40,65			23,03	24,97	11,22	9,75	30,43	31,23	24,36	24,96	9,20	39,37			9,74		1,14	33,51	13,86				185439,35	339578,44	1,5
Ankerweg 58 Holtum	3902_A	55	55	60	34,44	34,40	34,16			46	48	45	47	40,38	44,36	29	29	29	23,16	23,16	43,73	43,66			24,38	27,10	18,75	18,30	34,44	35,22	23,34	24,00	6,69	39,22			10,52		2,14	0,62					185448,88	339571,41	1,5
Ankerweg 58 Holtum	3903_A	55	55	60	32,66	32,62	32,22			45	46	42	45	38,41	42,22	32	32	32	22,16	22,16	42,29	41,90			24,64	27,35	17,81	16,24	34,86	35,58	23,61	24,26	10,98	40,53			14,33		1,16	33,51	13,86				185445,84	339571,49	1,5
Ankerweg 58 Holtum	3987_A	55	55	60	35,27	35,22	34,94			46	48	45	47	41,75	44,94	28	28	28	20,49	20,49	42,14	42,14			30,47	32,28	13,21	10,76	35,24	35,93	32,28	32,92	30,07	30,68			13,81		2,45	8,56	7,05	3,54			185403,02	339597,79	1,5
Ankerweg 58 Holtum	3988_A	55	55	60	36,57	36,53	36,33			47	48	46	47	42,59	46,33	29	29	29	26,89	26,89	45,94	43,68			33,51	36,01	19,88	7,66	36,19	36,87	19,91	20,63	4,01	32,28			13,30		1,42	13,22	8,25				185403,23	339600,74	1,5
Ankerweg 58 Holtum	3989_A	55	55	60	34,95	34,92	34,65			46	47	45	46	41,69	44,65	26	26	26	21,10	21,10	41,18	40,88			28,49	30,39	14,56	11,91	34,70	35,38	29,28	29,87	7,19	36,89			14,41			2,33	5,56				185408,36	339593,16	1,5
Ankerweg 58 Holtum	3989_B	55	55	60	34,94	34,89	34,54			48	48	47	47	42,13	44,54	27	27	27	24,71	24,71	44,45	44,73			33,60	35,82	17,87	14,80	35,70	36,42	30,39	31,04	24,18	40,44	4,13		16,83		2,77	32,33	12,19				185408,36	339593,16	4,5
Ankerweg 58 Holtum	3989_D	55	55	60	34,45	34,44	34,07			50	51	49	50	41,14	44,07	31	31	31	30,06	30,06	48,26	47,54			34,84	36,42	25,38	20,28	42,68	43,34	37,15	37,78	17,92	37,13	10,52		22,56		4,11	33,86	14,61	6,38			185402,87	339607,38	7,5
Ankerweg 58 Holtum	3990_A	55	55	60	37,46	37,42	37,20			48	50	47	49	44,60	47,20	31	31	31	25,43	25,43	43,06	42,89			25,04	27,58	19,32	13,41	35,32	36,26	24,63	25,27	7,94	37,96			11,85			15,91	5,91	1,15			185413,48	339598,95	1,5
Ankerweg 58 Holtum	3990_B	55	55	60	37,81	37,76	37,45			49	50	48	49	45,23	47,45	31	31	31	28,98	28,98	44,26	44,32			36,39	39,11	22,77	15,82	38,79	39,58	26,62	27,32	20,90	32,60			10,74		0,90	21,13	7,09	3,19			185413,48	339598,95	4,5
Ankerweg 58 Holtum	3990_D	55	55	60	40,56	40,49	40,20			53	54	52	53	47,83	50,20	35	35	35	34,66	34,66	49,82	49,73			33,60	36,08	29,65	20,83	43,12	43,88	34,20	34,87	20,03	37,67	4,77		18,91		4,07	22,71	10,04	5,61			185413,48	339598,95	7,5
Ankerweg 58 Holtum	3991_A	55	55	60	36,07	36,01	35,83			47	48	46	47	42,24	45,83	30	30	30	24,35	24,35	42,88	42,87			32,87	34,53	19,08	16,10	32,20	33,03	32,87	33,50	13,96	42,49			12,83			24,94	4,13				185414,06	339598,14	4,5
Ankerweg 58 Holtum	3991_B	55	55	60	37,48	37,44	37,23			49	51	48	50	44,21	47,23	30	30	30	27,95	27,95	46,37	46,07			34,86	36,34	22,51	19,06	36,77	37,60	33,24	33,91	20,20	43,18	9,24		15,86			23,47	6,23	0,94			185414,06	339593,34	4,5
Ankerweg 58 Holtum	3991_D	55	55	60	40,52	40,46	40,18			54	54	53	53	47,76	50,18	35	35	35	33,84	33,84	50,62	50,23			38,71	40,47	29,44	23,79	43,79	44,49	30,99	31,90	21,37	25,75	10,64		19,96			16,55	2,77	1,16			185414,06	339593,34	7,5
Ankerweg 58 Holtum	3992_A	55	55	60	36,81	36,77	36,57			46	48	45	47	44,06	46,57	30	30	30	21,23	21,23	39,67	39,71			25,10	27,41	16,19	11,57	29,87	30,64	24,24	24,83	11,63	35,37			9,47		0,95	8,49	3,72	0,33			185409,50	339604,96	1,5
Ankerweg 58 Holtum	3993_A	55	55	60	34,09	34,04	33,78			45	47	44	46	39,57	43,78	28	28	28	20,76	20,76	42,22	42,25			30,65	32,41	12,83	13,03	35,30	35,88	33,67	34,28	31,45	43,56			14,30		0,64	5,93	7,37				185402,97	339607,73	1,5
Ankerweg 58 Holtum	3994_A	55	55	60	36,56	36,51	36,31			48	50	47	48	43,19	46,31	33	33	33	26,69	26,69	44,14	43,96			32,12	33,82	19,84	11,58	34,27	35,04	32,34	32,92	30,50	42,16			13,85		0,33	10,92	7,03	1,73			185401,60	339611,76	1,5
Ankerweg 58 Holtum	3995_A	55	55	60	37,50	37,45	37,23			48	50	47	49	44,42	47,23	33	33	33	26,56	26,56	43,75	43,55			26,12	28,23	19,85	13,60	34,52	35,25	28,63	29,25	18,36	17,79	1,17		14,03		2,31	16,19	8,74	4,27			185404,81	339602,54	4,5
Ankerweg 58 Holtum	3939_A	55	55	60	31,06	31,01	30,80			46	47	45	46	41,78	44,80	30	30	30	23,54	23,54	42,31	42,20			25,53	27,57	15,39	4,95	34,51	35,22	29,03	29,66	16,61	41,42	4,50		13,93		0,86	22,43	4,11				185404,06	339598,79	1,5
Ankerweg 58 Holtum	3939_B	55	55	60	37,61	37,56	37,30			49	51	48	50	44,69	47,30	32	32	32	26,45	26,45	45,45	45,22			32,30	34,22	16,99	6,31	38,77	39,43	32,67	33,31	17,86	41,82	7,08		18,60		2,64	24,18	6,84	4,98			185428,06	339568,79	4,5
Ankerweg 58 Holtum	3940_A	55	55	60	36,56	36,51	36,28			46	48	45	47	42,76	46,28	30	30	30	24,90	24,90	41,89	41,78			29,26	31,84	18,53	10,26	35,23	35,93	27,49	28,16	9,51	37,49	3,83		11,76			18,13	4,27				185431,41	339598,94	1,5
Ankerweg 58 Holtum	3940_B	55	55	60	38,77	38,72	38,45			50	51	49	50	45,89	48,45	32	32	32	28,82	28,82	45,40	45,07			34,89	37,81	21,62	12,63	38,05	38,63	25,43	25,84	14,12	37,30	5,75		11,24			10,49	6,23	0,90			185431,41	339598,94	4,5
Ankerweg 58 Holtum	3941_A	55	55	60	36,26	36,22	35,98			46	48	45	46	42,83	45,98	28	28	28	22,41	22,41	41,31	41,32			29,61	32,22	18,40	15,08	31,61	32,26	25,56	26,16	13,83	39,26			10,05			1,54	2,25				185412,29	339591,96	1,5
Ankerweg 58 Holtum	3942_A	55	55	60	35,86	35,79	35,64			47	48	46	47	42,26	45,64	33	33	33	24,62	24,62	43,67	43,68			32,11	34,34	19,88	17,03	32,63	33,44	24,43	25,09	3,66	38,29			9,55			24,05	6,57				185413,81	339588,54	1,5
Ankerweg 58 Holtum	3943_A	55	55	60	34,92	34,89	34,70			47	48	46	47	41,63	44,70	26	26	26	24,53	24,53	43,04	42,93			28,22	30,76	16,61	8,79	36,34	36,96	30,72	31,36	20,53	43,84	14,35		14,34			2,54					185421,61	339596,42	4,5
Ankerweg 58 Holtum	3943_B	55	55	60	36,61	36,60	36,35			49	50	48	49	43,96	46,35	28	28	28	27,88	27,88	45,57	45,20			32,98	35,47	18,12	8,74	36,95	37,63	26,95	27,45	14,70	39,42	6,68		19,66		0,68	22,21	8,92	3,80			185421,61	339596,42	4,5
Ankerweg 58 Holtum	3963_D	55	55

Adres	Rekenpunt	Vigerende hogere waarde	Ten hoogste toelaatbare geluidsbelasting	IL (s) avond	IL (s) nacht	IL (s) nacht	Nieuwe hogere waarde industrie nodig?	LCUM (s)	LCUM (t)	LIL,CUM (s)	LIL,CUM (t)	LCUM (t) - LCUM (s)	Wezenlijke verslechtering op adresniveau	LAmax dag (t) IT (s)	IT (t)	LAmax avond (t) VOL Nacl	LAmax avond (t) VOL Nacl	LAmax nacht (t) VOL Nacl	LAmax nacht (t) VOL Nacl	Spooweg Sittard-Roermond (s)	Spooweg Sittard-Roermond (t)	Aan de Linde - Linbrichterstraat (s)	Aan de Linde - Linbrichterstraat (t)	Grote Dries (s)	Grote Dries (t)	Holtumerweg (s)	Holtumerweg (t)	N276 (s)	N276 (t)	N277 - Aldeneikseweg (s)	N277 - Aldeneikseweg (t)	Verloren van Thermenlaan (s)	Verloren van Thermenlaan (t)	Aan de Bogen 30 km/h (s)	Aan de Bogen 30 km/h (t)	Ankerweg - Kleine Dries 30 km/h (s)	Ankerweg - Kleine Dries 30 km/h (t)	Apollo 11-laan 30 km/h (s)	Apollo 11-laan 30 km/h (t)	Beekstraat 30 km/h (s)	Beekstraat 30 km/h (t)	Buchterweg 30 km/h (s)	Buchterweg 30 km/h (t)	Elsenaal 30 km/h (s)	Elsenaal 30 km/h (t)	Hoogstede - Cremerstraat 30 km/h (s)	Hoogstede - Cremerstraat 30 km/h (t)	Holtumer Halfweg 30 km/h (s)	Holtumer Halfweg 30 km/h (t)	Holtumerstraat 30 km/h (s)	Holtumerstraat 30 km/h (t)	Markt 30 km/h (s)	Markt 30 km/h (t)	Kruisweide - Klooisterstraat 30 km/h (s)	Kruisweide - Klooisterstraat 30 km/h (t)	Limbrichterstraat 30 km/h (s)	Limbrichterstraat 30 km/h (t)	Martenweg 30 km/h (s)	Martenweg 30 km/h (t)	Munnikstraat 30 km/h (s)	Munnikstraat 30 km/h (t)	Oude Kasselsemeier 30 km/h (s)	Oude Kasselsemeier 30 km/h (t)	Oude Stuat 30 km/h (s)	Oude Stuat 30 km/h (t)	Pannesheftstraat 30 km/h (s)	Pannesheftstraat 30 km/h (t)	Reinald van Gelrestraat 30 km/h (s)	Reinald van Gelrestraat 30 km/h (t)	Sustenderpoort - Deleweide 30 km/h (s)	Sustenderpoort - Deleweide 30 km/h (t)	x	z
Ankerweg 5 Holtum	1977_A	55	55	60	32,50	32,49	32,36		45	47	44	46		36,79	42,36						24,75	43,73	43,63																												185598,04	379513,53	1,5
Ankerweg 5 Holtum	1977_B	55	55	60	33,02	33,02	32,86		47	48	46	47		39,18	42,86	35	35	35	35	28,14	28,14	45,40	45,37					24,72	27,71	23,07	15,75	29,27	30,41	16,79	17,53	4,33	38,74					11,32																185598,04	379513,53	4,5
Ankerweg 5 Holtum	1977_C	55	55	60	30,95	30,90	30,75		49	50	48	49		37,00	40,75	26	26	26	26	29,88	29,88	48,55	48,61	1,83	2,45	29,42	32,31	27,92	20,45	31,45	32,69	20,50	21,18	9,79	38,56					15,31																185598,04	379513,53	7,5
Ankerweg 5 Holtum	1978_A	55	55	60	29,48	29,44	29,23		45	45	44	44		36,38	39,23	25	25	25	25	23,23	23,23	43,60	43,43			21,84	24,57	15,57	10,74	32,56	33,31	14,76	15,33	2,95	37,24					10,90																185600,46	379512,03	1,5
Ankerweg 5 Holtum	1978_B	55	55	60	29,90	29,88	29,63		46	47	45	46		37,81	39,63	25	25	25	25	26,55	26,55	44,98	44,86			23,13	25,76	18,61	11,95	32,42	33,34	16,67	17,22	4,16	37,39					12,62																185600,46	379512,03	4,5
Ankerweg 5 Holtum	1978_C	55	55	60	28,43	28,39	28,22		49	50	48	49		34,44	38,22	24	24	24	24	28,65	28,65	48,93	48,75	3,70	3,94	26,35	28,92	25,48	17,38	37,76	38,48	21,74	22,29	9,50	37,23					17,32																185600,46	379512,03	7,5
Ankerweg 5 Holtum	1979_A	55	55	60	29,60	29,65	26,49		42	43	41	42		32,53	36,49	23	23	23	23	17,49	17,49	41,39	41,45			24,37	27,06	14,42	13,81	28,18	28,86	14,39	14,96			11,11					16,99																185600,54	379754,66	4,5
Ankerweg 5 Holtum	1979_B	55	55	60	26,98	26,92	26,75		44	44	43	43		33,13	36,75	23	23	23	23	19,65	19,65	42,39	42,94			25,30	28,02	14,41	13,72	30,45	31,12	15,84	16,43	1,72	38,08					12,85																185600,54	379754,66	7,5
Ankerweg 5 Holtum	1979_D	55	55	60	30,11	30,06	29,88		50	50	49	49		36,38	39,88	25	25	25	25	24,19	24,19	49,26	49,12	0,64	0,82	29,83	32,52	19,28	18,43	37,20	37,86	19,86	20,43	6,77	37,98					17,44																185600,54	379754,66	7,5
Ankerweg 5 Holtum	1980_A	55	55	60	34,20	34,11	33,97		46	48	45	47		40,58	43,97	27	27	27	27	22,52	22,52	44,18	43,90	0,10	0,22	23,24	24,78	14,46	11,36	33,11	33,87	17,13	17,69	2,83	41,23					11,78																185600,77	379757,59	4,5
Ankerweg 5 Holtum	1980_B	55	55	60	32,38	32,28	32,12		48	48	47	47		40,44	42,12	28	28	28	28	26,26	26,26	46,13	45,93	1,39	1,62	23,41	25,82	17,27	13,21	35,58	36,41	19,21	19,77	4,93	41,58					14,20																185600,77	379757,59	4,5
Ankerweg 5 Holtum	1980_D	55	55	60	29,70	29,65	29,50		51	51	50	50		35,55	39,50	26	26	26	26	28,58	28,58	50,08	49,89	3,86	4,11	27,37	29,40	19,44	15,97	39,30	39,92	23,14	22,70	8,44	44,46					18,76																185600,77	379757,59	7,5
Ankerweg 5 Holtum	1981_A	55	55	60	37,01	36,93	36,80		49	51	48	50		43,07	46,80	33	33	33	33	25,70	25,70	46,97	46,95			30,56	33,37	22,56	20,06	35,64	36,46	16,25	17,85	9,19	31,98					12,16																185606,66	379756,33	1,5
Ankerweg 5 Holtum	1981_B	55	55	60	39,86	39,77	39,67		53	54	52	53		46,52	49,67	38	38	38	38	30,74	30,74	50,56	50,56		0,28	35,60	38,39	29,84	26,62	37,99	38,75	19,91	21,35	14,47	31,96			0,88	9,38	1,28	4,78																185606,66	379756,33	4,5
Ankerweg 5 Holtum	1981_D	55	55	60	40,77	40,68	40,58		54	54	53	53		47,39	50,58	39	39	39	39	34,48	34,48	52,53	52,71		1,29	38,95	41,87	34,20	29,80	40,61	41,25	23,54	25,61	21,06	27,73			6,90	11,38	3,36	6,91																185606,66	379756,33	7,5
Ankerweg 5 Holtum	1982_A	55	55	60	38,62	38,55	38,34		50	52	49	51		44,87	48,34	33	33	33	33	25,36	25,36	47,94	47,94			33,39	36,38	24,51	22,11	35,66	36,67	18,65	19,22	8,28	29,97					12,83																185595,56	379738,17	1,5
Ankerweg 5 Holtum	1983_A	55	55	60	39,28	39,22	39,11		51	52	50	51		44,50	49,11	33	33	33	33	26,75	26,75	49,02	49,05		1,36	2,02	32,51	35,45	24,99	22,46	32,26	33,25	18,70	19,84	13,84	33,41			1,05	11,06	2,36	0,45																185606,81	379741,57	1,5
Ankerweg 5 Holtum	1984_A	55	55	60	37,45	37,42	37,24		51	52	50	51		43,43	47,24	33	33	33	33	26,93	26,93	49,48	49,45		0,36	34,18	37,08	25,79	23,76	34,79	35,81	20,58	21,51	12,01	38,05			9,79	5,00	4,96																185607,05	379759,56	1,5
Ankerweg 5 Holtum	8203_D	55	55	60	41,98	41,92	41,86		56	57	55	56		49,44	51,66	39	39	39	39	35,00	35,00	53,91	53,84			41,60	44,92	34,08	29,82	42,15	45,07	20,13	21,49	17,12	19,49			5,74	8,07																	185604,94	379745,01	7,5
Ankerweg 5 Holtum	8204_B	55	55	60	40,43	40,41	40,07		53	54	52	53		48,54	50,07	36	36	36	36	31,19	31,19	51,41	49,86			30,06	31,72	42,11	42,87	16,65	18,36	5,54	9,44	11,87	25,03					7,58																185594,18	379747,47	4,5
Ankerweg 5 Holtum	8205_G	55	55	60	40,37	40,29	39,91		54	55	53	54		48,79	49,91	34	34	34	34	32,62	32,62	51,59	51,39			39,24	42,32	29,83	24,22	44,82	45,66	18,92	20,97	15,03	16,69			5,10	2,01																	185610,84	379749,39	4,5
Ankerweg 5 Holtum	8206_B	55	55	60	40,97	40,89	40,73		54	55	53	54		48,08	50,73	35	35	35	35	33,19	33,19	52,39	52,33			38,83	41,98	31,71	28,21	40,28	41,15	20,71	22,38	19,08	20,45			1,25	8,85	1,79	3,04																185610,84	379749,39	7,5
Ankerweg 5 Holtum	8206_D	55	55	60	43,98	43,91	43,66		57	58	56	57		51,81	53,66	41	41	41	41	35,60	35,60	53,85	53,83			42,14	45,31	34,59	30,06	44,28	45,17	19,43	21,28	18,72	23,84			6,26	11,41																	185610,84	379749,39	7,5
Ankerweg 5 Holtum	8207_D	55	55	60	41,86	41,79	41,53		56	57	55	56		49,38	51,53	39	39	39	39	33,30	33,30	51,46	53,51			41,12	44,48	33,55	26,69	44,31	45,20	17,79	20,67	15,99	21,23			2,43	8,69																	185606,81	379749,51	7,5
Ankerweg 50 Holtum	3071_A	55	55	60	33,15	33,08	32,93		45	47	44	46		39,24	42,93	27	27	27	27	22,48	22,48	41,76	41,74			32,14	33,91	15,43	12,44	34,21	34,85	33,39	34,02	10,74	36,57	10,42		14,30		1,92	3,47																185401,16	379583,15	4,5
Ankerweg 50 Holtum	3071_B	55	55	60	34,45	34,41	34,12		49	50	48	49		41,44	44,12	33	33	33	33	26,38	26,38	45,31	45,19			36,98	39,05	16,71	11,51	39,26	39,88	39,49	40,14	17,19	37,37	14,71		19,28		7,40	7,88																185401,16	379583,15	4,5
Ankerweg 50 Holtum	3071_D	55	55	60	34,34	34,30	33,85		50	50	49	50		41,64	43,85	33	33	34	34	28,65	28,65	46,48	46,25			40,21	41,96	19,48	10,95	41,64	42,36	43,00	43,57	19,40	38,48	16,30		23,48		8,45	11,66																185401,16	379583,15	7,5
Ankerweg 50 Holtum	3072_A	55	55	60	41,67	37,35	37,35		48	50	47	49		44,67	47,35	33	33	33	33	27,28	27,28	42,65	42,37			26,86	29,17	21,85	11,89	35,01	35,74	26,18	26,83	7,47	37,21			13,68																		185405,58	379589,09	1,5
Ankerweg 50 Holtum	3072_B	55	55	60	38,52	38,47	38,25		49	49	48	48		45,63	48,25	34	34	34	34	30,84	30,84	44,10	43,90			28,44	31,00	24,83	13,68	37,13	37,86	31,86	32,30	10,30	37,42	1,55		13,97		1,91	4,50																185405,58	379589,09	7,5
Ankerweg 50 Holtum	3072_D	55	55	60	40,47	40,41	40,13		53	54	52	53		47,76	50,13	35	35	35	35	33,48	35,48	49,34	49,19			33,16	35,74	29,63	17,96	42,30	43,02	35,72	36,93	18,70	37,13	5,57		18,42		2,86	5,17																185405,58	379589,09	7,5
Ankerweg 50 Holtum	3073_A	55	55	60	36,31	36,28	36,06		47	49	46	48		42,76	46,06	29	29	29	29	24,99	24,99	43,64	43,64			29,81	31,95	18,70	15,65	34,40	35,12	32,47	32,85	11,87	41,05			11,81		2,24	4,14																185406,77	379583,51	1,5
Ankerweg 50 Holtum	3073_B	55	55	60	38,39	38,35	38,13		50	51	49	50		45,42	48,13	31	31	31	31	28,82	28,82	46,18	46,08			37,16	38,74	22,09	18,34	37,92	38,67	33,90	34,58	20,95	43,37	11,38		14,90		2,25	4,58																185406,77	379583,51	7,5
Ankerweg 50 Holtum	3073_D	55	55	60	40,92	40,87	40,59		54	55	53	54		48,24	50,59	35	35	35	35	34,10	34,10	50,28	49,93			40,19	42,01	29,47	22,64	44,43	45,07	36,32	36,99	21,08	42,96	11,88		19,92		0,32	2,04																185406,77	379583,51	7,5
Ankerweg 50 Holtum	8179_B	55	55	60	35,09	35,01	34,91		49	50	48	49		42,78	44,91	33	33	33	33	30,60	30,60	45,28	44,80			31,54	33,52	27,53	20,58	40,69	41,08	38,72	39,17	21,13	21,33	13,38		17,72		0,04	18,42	11,47		2,34													185399,87	379588,60	7,5
Ankerweg 50 Holtum	8179_D	55	55	60	30,05	30,00	29,81		49	49	48	48		35,78	39,81	25	25	25	25	34,70	34,70	46,50	46,22			35,62	37,44	27,62	6,24	40,10	40,58	41,13	41,78	24,43	20,53	15,04		23,27		2,45	18,89	17,82		3,57													185399,87	379588,60	7,5
Ankerweg 50 Holtum	2402_A	55	55	60	35,50	35,43	35,31		46	46	45	45		41,97	45,31	29	29	29	29	24,85	24,85	45,61	45,37			28,20	30,86	18,70	12,03	34,59	35,51	30,94	31,60	9,02	37,65	8,77		11,66		0,99	6,11																185405,75	379591,37	4,5
Ankerweg 50 Holtum	2402_B	55	55	60	38,26	38,23	37,99		49	51	48	50		45,45	47,99	35	35	35	35	29,27	29,27	43,91	43,65			33,10	33,10	23,00	14,09	36,18	36,87	33,88	34,54	14,21	37,90	10,99		17,81		8,98	8,82																185420,75	379558,22	4,5
Ankerweg 50 Holtum	2402_D	55	55	60	40,58	40,53	40,22		52	54	51	53		48,00	50,32	35	35	35	35	31,50	31,50	48,87	48,67			36,17	38,61	26,89	16,59	38,88	39,63	36,86	36,86	18,04	41,01	11,29		20,46		4,85	10,07																185420,75	379558,22	7,5
Ankerweg 51 Holtum	2403_A	55	55	60	34,40	34,34	34,18		46	48	45	46		40,86	44,18	29	29	29	29	23,35	23,35	42,79	42,81			28,87	31,22	19,09	16,93	31,08	32,02	20,38	21,11	2,35	34,26			9,56		1,86	3,40																185423,32	379554,40	4,5
Ankerweg 51 Holtum	2403_B	55	55	60	37,69	37,67	37,42		50	51	49	50		44,77	47,42	31	31	31	31	28,02	28,02	46,35	46,31			34,96	37,59	22,13	17,72	37,31	38,14	28,19	28,93	7,67	38,46			12,72		2,48	3,81																185423,32	379554,40	4,5
Ankerweg 51 Holtum	2403_D	55	55	60	40,68	40,63	40,32		54	55	53	54		48,07	50,32	35	35	35	35	31,50	31,50	50,70	50,63			40,28	42,50	29,15	22,55	47,77	48,56	32,11	32,88	12,23	22,37			18,76		4,12	5,81																185423,32	379554,40	7,5
Ankerweg 51 Holtum	2404_A	55	55	60	34,22	34,21	33,95		46	48	45	47		41,32	43,95	33	33	33	33	20,81	20,81	41,66	41,46			31,59	33,96	13,14	7,10	35,51	36,10	37,14	37,79	7,87	38,26	17,08		14,28			9,55	6,80																185416,80	379552,49	1,5
Ankerweg 51 Holtum	2404_B	55	55	60	31,82	31,81	31,52		47	47	46	46		43,67	45,52	35	35	35	35	24,67	24,67	36,42	45,05			36,57	39,34	11,71	10,25	41,40	42,02	18,58	19,23	12,50	38,74	11,83		17,70		10,83	8,98		0,58															185416,80	379552,49	7,5
Ankerweg 51 Holtum	2404_D	55	55	60	33,88	33,84	33,40		51	52	50	51		40,95	43,40	31	31	31	31	27,20	27,20	48,48	47,43			40,01	42,52	17,58	11,23	43,85	44,42	40,79	41,44	20,24	38,54	18,98		22,82			13,37	7,62																185418,80	379552,49	7,5
Ankerweg 51 Holtum	2405_A	55	55	60	33,86	33,78	30,67		46	47	45	46		36,07	40,67	30	30	30	30	25,28	25,28	43,20	43,02			23,59	25,77	17,31	16,10	38,06	38,72	27,31	28,10	14,39	38,27	15,55		14,39		0,18	20,20	8,07		2,54													185415,18	379550,12	1,5
Ankerweg 51 Holtum	2405_B	55	55	60	31,90	31,84	31,75		48	49	47	48		36,07	41,75	27	27	27	27	28,76	28,76	45,53	45,15			28,49	30,33	17,88	10,32	39,40	40,08	39,81	40,46	26,40	44,07	18,67		18,45		1,29	21,65	10,09		3,92													185415,18	379558,03	7,5
Ankerweg 51 Holtum	2405_D	55	55	60	29,40	29,34	29,16		48	48	49	47		34,90	39,16	26	26	26	26	33,05	33,05	46,24	45,71			27,48	29,17	26,19	11,49	37,95	38,62	41,92	42,57	26,81	43,58	18,92		23,83			22,67	10,32		4,81													185415,18	379558,03	7,5
Ankerweg 51 Holtum	2406_A	55	55	60	35,84	35,80	35,65		46	48	45	47		42,18	45,65	29	29	29	29	23,40	23,40	42,79	42,82			31,85	34,12	17,66	14,98	30,74	31,65	24,17	24,79	11,79	26,51	10,84		7,83		1,88	1,82																185430,17	379547,64	1,5
Ankerweg 51 Holtum	2407_A	55	55	60	33,98	33,93	33,65		46	48	45	47		40,16	43,65	28	28	28	28	23,95	23,95	41,44	41,48			35,19	37,72	18,60	15,90	32,04	32,52	24,34	24,98	11,88	28,90			9,22																		185430,51	379544,83	1,5
Ankerweg 51 Holtum	2408_A	55	55	60	36,01	35,96	35,80		47	49	46	48		42,68	45,80	29	29	29	29	22,22	22,22	41,33	41,28			31,15	33,63	17,17	16,04	34,33	34,97	27,23	27,83	14,88	28,49			10,08																		185427,72	379544,48	1,5
Ankerweg 51 Holtum	2409_A	55	55	60	34,48	34,43	34,25		46	47	45	46		41,20	44,25	28	28	28	28	22,70	22,70	42,25	42,30			32,09	34,27	18,23	15,14	30,30	31,33	22,09	22,76	14,07	24,08			8,57		0,02	7,77	1,42		0,59													185425,78	379550,92	1,5
Ankerweg 51 Holtum	2410_A	55	55	60	34,88	34,84	34,62		46	48	45	47		41,50	44,68	28	28	28	28	21,54	21,54	40,72	40,51			31,01	33,26	15,31	11,62	34,57	35,37	32,12	32,75	8,89	33,36	9,99		12,93			5,47	0,99		3,09													185404,45	379542,39	4,5
Ankerweg 51 Holtum	8172_B	55	55	60	37,45	37,41	37,24		50	51	49	50		44,75	47,24	34	34	34	34	27,29	27,29	46,11	46,05			27,35	29,18	23,89	10,02	35,78	36,45	37,86	38,51	12,89	43,34	19,70		20,11		1,52	3,96	3,33		4,52													185421,82	379551,50	7,5
Ankerweg 51 Holtum	8172_D	55	55	60	40,65	40,59	40,30		54	55	53	54		48,03	50,30	35	35	35	35	33,52	33,52	50,57	50,40			42,07	44,52	28,97	22,21	43,92	44,70	33,02	33,74	12,52	22,98			7,57		2,08	4,67	5,38															185421,82	379551,50	7,5
Ankerweg 52C Buchten	2342_A	50	55	55	25,30	25,19	24,98		45	45	44	44		29,88	34,98	20	20	20	20	25,11	25,11	47,39	43,90			27,60	29,26	15,17	14,68	32,87	33,52	21,55	21,89	4,15	23,86					0,38	0,74	14,67															185046,31	379342,49	4,5
Ankerweg 52C Buchten	2342_B	50	55	55	25,85	25,79	25,60		45	45	44	44		31,00	35,60	20	20	20	20	27,39	27,39	43,39	43,53			27,90	29,50			35,79	36,32	33,37	34,02	21,84	7,37	4,58		24,60		0,26	35,79	16,30		1,61	15,20		0,26												185090,52	379342,53	1,5
Ankerweg 52C Buchten	2343_A	50	55	55	39,25	39,16	38,81		52	54	51	52		44,96	48,31	36	36	36	36	33,47	33,47	48,12	47,86			37,69	39,54	16,68	14,85	45,58	46,38	37,03	37,70	14,64	34,84	15,20		23,27																		185090,52	379342,53	7,5
Ankerweg 52C Buchten	2343_B	50	55	55	38,73	38,65	38,30		52	53	51	52		45,81	48,30	35	35	35	35	34,10	34,10	48,64	48,42			38,01	39,83	16,77		45,38	46,08	34,30	35,04	36,49	13,68	4,94		23,27		0,31	15,47																185097,93	379336,40	4,5
Ankerweg 52C Buchten	2344_A	50	55	55	38,67	38,61	38,33		51	52	50	51		44,88	48,33	34	34	34	34	32,97	32,97	47,50	47,16			34,88	36,83	14,46	13,43	42,26	43,08	34,81	35,49	34,95	13,79	4,60		23,84			14,99																185097,93	379338,47	7,5
Ankerweg 52C Buchten	2344_B	50	55	55	38,18	38,11	37,82		50	51	50	50		45,00	47,82	33	33	33	33	33,80	33,80	47,07	47,73			37,45	39,28	18,52		42,91	43,72	34,28	35,04	36,39	13,92	4,93		23,71			14,99																185095,52	379334,17	7,5
Ankerweg 52C Buchten	2345_A	50	55	55	36,79	36,70	36,41		50	51	49	50		43,13	46,41	32	32	32	32	31,71	31,71	47,06	47,09			37,01	38,87	16,59		43,06	43,81	29,27	30,10	39,40	13,46			8,29																		185095,52	379334,17	4,5
Ankerweg 52C Buchten	2345_B	50	55

Adres	Rekenpunt	Vigerende hogere waarde	Ten hoogste toelaatbare grenswaarde	(Voorkeurs) geluidsbelasting dag	(L) Dn avond	(L) Dn nacht	Nieuwe hogere waarde industrie nodig?	LCUM (L)	LCUM DI	LIL,CUM (x)	LIL,CUM DI	LCUM (t) - LCUM (x)	Wezenlijke verslechting op aanwezigheid	LAmax dag (t) IT (t)	LAmax avond (t) VOL Nodizer	LAmax nacht (t) VOL Nodizer	Spooweg Sittard-Roermond (x)	Spooweg Sittard-Roermond (t)	Aan de Linde - Limbrichterstraat (x)	Aan de Linde - Limbrichterstraat (t)	Grote Dries (x)	Grote Dries (t)	Holtumerweg (x)	Holtumerweg (t)	N276 (x)	N276 (t)	N297 - Aldeikerweg (x)	N297 - Aldeikerweg (t)	Verloren van Themaatlaan (x)	Verloren van Themaatlaan (t)	Aan de Bogen 30 km/h (t)	Ankerweg - Kleine Dries 30 km/h (t)	Ankerweg - Apollo 11-laan 30 km/h (t)	Beekstraat 30 km/h (t)	Buchterweg 30 km/h (t)	Elsenweg 30 km/h (t)	Haagpride - Cremerstraat 30 km/h (t)	Halfweg 30 km/h (t)	Haverstraat 30 km/h (t)	Holtumer Markt 30 km/h (t)	Kloosterstraat 30 km/h (t)	Kruisweide - Limbrichterstraat 30 km/h (t)	Martenweg 30 km/h (t)	Munnikstraat 30 km/h (t)	Kasselemeier 30 km/h (t)	Oude Staat 30 km/h (t)	Pannesholtstraat 30 km/h (t)	Reinald van Gelrestraat 30 km/h (t)	Sustderdeport - Deheide 30 km/h (t)	X	Z
Ankerweg 59A Buchten	2861_D	50	55	30,98	30,94	30,77		45	46	44	45			27,89			32,34	42,42					33,98	35,81			37,47	38,08	30,34	31,00		44,14	13,32	0,22	21,75				11,34										185050,15	339246,78	7,5
Ankerweg 59A Buchten	2862_A	50	55	34,56	34,48	34,23		48	49	47	48			27,37			27,37	45,19	45,27				31,15	32,97			41,35	42,11	16,13	17,98		40,20	1,91		10,52														185053,08	339245,90	1,5
Ankerweg 59A Buchten	2862_B	50	55	38,91	38,86	38,57		52	53	51	52			33,77			33,77	48,46	48,21				36,99	38,81			44,57	45,25	25,50	26,59		41,01	11,11		14,41														185053,08	339245,90	4,5
Ankerweg 59A Buchten	2862_D	50	55	38,02	37,95	37,65		52	53	51	52			33,42			33,42	48,49	48,37				37,11	38,93			44,53	45,23	30,31	31,12		39,79	13,04	0,82	18,93				1,31	9,89									185053,08	339245,90	7,5
Ankerweg 59A Buchten	2863_A	50	55	36,36	36,30	35,98		50	51	51	52			31,48			31,48	47,22	47,12				35,90	37,68			43,65	44,41	21,65	23,10		37,54	6,60		10,93														185055,45	339241,51	4,5
Ankerweg 59A Buchten	2863_B	50	55	38,05	37,97	37,63		52	53	51	52			33,35			33,35	48,50	48,42				36,97	38,78			45,25	45,90	29,50	30,33		38,48	12,91	0,56	14,94					1,20									185055,45	339241,51	4,5
Ankerweg 59A Buchten	2864_A	50	55	35,73	35,64	35,35		50	51	49	50			31,86			31,86	47,44	47,25				35,77	37,62			43,84	44,57	17,20	19,72		12,34	4,44		7,14					2,22									185049,63	339235,02	1,5
Ankerweg 59A Buchten	2864_B	50	55	37,57	37,50	37,20		52	53	51	52			34,08			34,08	48,63	48,47				36,31	38,14			45,09	45,71	18,08	20,68		13,37	6,10		7,83					3,40									185049,63	339235,02	4,5
Ankerweg 59A Buchten	2865_A	50	55	33,59	33,53	33,24		47	48	46	47			30,30			30,30	46,32	46,20				30,59	32,38			41,40	41,93	12,50	13,08		36,18			12,06														185041,39	339233,09	1,5
Ankerweg 59A Buchten	2865_B	50	55	35,31	35,24	34,94		48	49	47	48			32,32			32,32	47,35	47,23				31,30	33,08			42,38	42,93	17,59	18,20		37,13			13,68					2,73									185041,39	339233,09	4,5
Ankerweg 59A Buchten	2871_D	50	55	38,65	38,59	38,28		52	53	51	52			33,00			33,00	48,92	48,90				36,69	38,52			45,66	46,26	26,30	27,28		31,34	12,39		10,80					0,55									185049,85	339239,09	7,5
Ankerweg 59A Buchten	8214_D	50	55	39,14	39,08	38,78		52	53	52	52			34,15			34,15	48,87	48,63				36,82	38,71			45,63	46,27	14,93	18,98		15,00	2,82		7,36														185053,34	339242,52	7,5
Ankerweg 6 Holtum	1933_A	55	55	60	36,30	36,25	36,02		48	50	47	49			25,90			25,90	46,26	46,27				30,31	32,71	23,21	21,67	33,26	34,07	25,45	26,14		17,67	43,19		11,41					18,59									185555,66	339755,40	1,5
Ankerweg 6 Holtum	1933_B	55	55	60	37,81	37,80	37,51		51	52	50	51			29,59			29,59	49,55	49,52			0,12	0,84	32,13		34,89	36,54	23,00	29,11		19,07	43,05		13,53					19,76									185555,66	339755,40	4,5
Ankerweg 6 Holtum	1933_C	55	55	60	40,40	40,36	40,08		55	56	54	55			34,06			34,06	52,56	52,55			0,96	1,65	36,38		39,05	40,54	26,35	32,80		22,85	43,62		19,60					20,96									185555,66	339755,40	7,5
Ankerweg 6 Holtum	1934_A	55	55	60	36,51	36,42	36,18		49	50	48	49			26,70			26,70	46,44	46,48			0,05	0,56	30,47		33,06	34,42	21,39	34,24		35,21	25,63		26,32					18,56									185552,85	339753,16	1,5
Ankerweg 6 Holtum	1934_B	55	55	60	37,58	37,48	37,20		51	52	50	51			30,42			30,42	49,60	49,60			0,01	0,62	32,91		35,74	37,86	23,04	39,46		40,26	25,77		26,50					19,67									185552,85	339753,16	4,5
Ankerweg 6 Holtum	1934_D	55	55	60	40,63	40,58	40,30		55	56	54	55			33,56			33,56	52,79	52,74			1,27	1,84	37,21		39,91	41,30	27,05	43,20		43,99	27,07		27,80					20,08									185552,85	339753,16	7,5
Ankerweg 6 Holtum	1935_A	55	55	60	35,09	35,10	34,71		48	49	47	48			24,54			24,54	46,23	46,15			1,69	1,90	30,84		32,95	22,42	19,69	34,58		35,37	24,76		25,39					14,12									185549,22	339755,15	1,5
Ankerweg 6 Holtum	1935_B	55	55	60	35,64	35,71	35,28		50	50	49	49			27,46			27,46	48,12	47,75					32,54		34,62	24,71	21,16	37,23		37,99	26,48		26,30					16,02									185549,22	339755,15	4,5
Ankerweg 6 Holtum	1935_D	55	55	60	34,88	34,96	34,49		53	53	52	52			29,51			29,51	51,31	51,08			0,05	0,20	35,56		37,75	27,22	24,94	42,32		43,11	26,79		27,41					18,94									185549,63	339759,93	1,5
Ankerweg 6 Holtum	1936_A	55	55	60	32,05	32,09	31,71		46	47	45	46			27,27			27,27	23,40	23,40			0,56	0,80	27,50		29,51	17,05	13,85	32,52		33,23	21,36		21,92					11,45									185549,63	339759,93	4,5
Ankerweg 6 Holtum	1936_B	55	55	60	33,30	33,31	33,00		48	49	47	48			29,09			29,09	27,69	27,69					29,51		32,21	22,57	19,51	36,10		36,72	23,33		23,90					13,99									185549,65	339759,93	7,5
Ankerweg 6 Holtum	1936_D	55	55	60	30,48	30,47	30,27		45	46	44	45			26,26			26,26	30,58	30,58			1,79	1,99	31,75		33,62	27,03	24,69	40,60		41,29	25,68		26,26					17,76									185549,65	339749,93	1,5
Ankerweg 6 Holtum	1937_A	55	55	60	36,84	36,81	36,63		48	50	48	49			33,03			33,03	48,46	48,33					33,68		34,54	26,49	27,19	29,91		31,68	27,28		27,91					19,14									185557,91	339757,22	1,5
Ankerweg 6 Holtum	1937_B	55	55	60	38,10	38,09	37,83		51	52	50	51			29,52			29,52	49,30	49,23					31,33		34,22	25,48	21,86	39,54		40,38	26,92		27,62					10,75									185557,91	339757,22	4,5
Ankerweg 6 Holtum	1937_D	55	55	60	40,23	40,20	39,93		54	55	53	54			32,86			32,86	49,10	52,13					37,96		39,17	29,91	25,68	42,93		43,73	27,81		28,54					15,55									185557,91	339757,22	7,5
Ankerweg 6 Holtum	1938_A	55	55	60	29,15	29,18	28,80		46	46	45	45			19,37			19,37	44,53	44,57			0,78	1,02	23,57		25,93	13,46	13,32	32,74		33,46	19,13		19,70					12,58									185551,06	339762,98	1,5
Ankerweg 6 Holtum	1938_D	55	55	60	31,18	31,16	30,91		47	48	46	47			25,80			25,80	45,62	45,51					28,94		27,34	21,04	16,88	32,14		32,93	23,40		20,16					12,29									185546,88	339771,44	4,5
Ankerweg 6 Holtum	1939_B	55	55	60	32,32	32,46	32,25		47	48	46	47			27,64			27,64	46,14	46,10			1,26	1,50	25,86		28,09	23,57	19,74	35,62		36,29	21,81		22,38					9,21									185546,88	339771,44	7,5
Ankerweg 6 Holtum	1940_A	55	55	60	29,85	29,86	29,56		46	47	45	46			27,27			27,27	20,88	20,88			0,09	0,30	27,35		29,62	18,84	18,26	33,39		34,09	18,29		18,84					7,55									185546,63	339769,93	1,5
Ankerweg 6 Holtum	1940_B	55	55	60	32,51	32,47	32,23		48	49	47	48			25,07			25,07	46,58	46,61					29,71		31,95	22,05	21,83	35,68		36,40	22,01		22,58					11,90									185546,63	339769,93	4,5
Ankerweg 6 Holtum	1941_A	55	55	60	31,25	31,23	31,01		47	48	46	47			22,66			22,66	45,97	46,01			0,05	0,26	27,09		29,43	21,21	19,91	31,41		32,15	19,74		20,33					8,89									185546,42	339769,08	1,5
Ankerweg 6 Holtum	1941_B	55	55	60	33,50	33,45	33,25		48	49	47	48			26,41			26,41	47,11	47,12					31,74		33,62	21,86	22,16	35,41		36,12	23,78		24,41					14,83									185546,42	339769,08	4,5
Ankerweg 63 Buchten	1643_A	50	55	33,47	33,45	33,24		47	48	46	47			28,51			28,51	43,78	43,52					30,82		32,63			42,11		42,69	18,52		19,44					17,51									185008,09	339218,90	1,5
Ankerweg 63 Buchten	1643_B	50	55	38,13	38,09	37,80		52	53	51	52			32,77			32,77	47,93	47,76					34,06		35,92			45,42		45,99	21,01		24,26					19,61									185008,09	339218,90	4,5
Ankerweg 63 Buchten	1643_D	50	55	37,42	37,36	37,05		52	53	51	52			33,96			33,96	49,01	48,85					34,82		36,65			46,13		46,70	21,22		23,00					17,03									185008,09	339218,90	7,5
Ankerweg 63 Buchten	1664_A	50	55	28,39	28,27	27,71		46	47	45	46			27,88			27,88	43,07	43,05					24,83		26,17			41,80		42,23	25,51		24,15					23,72									185008,09	339216,66	1,5
Ankerweg 63 Buchten	1664_B	50	55	29,66	29,53	28,93		47	48	46	47			28,65			28,65	44,24	44,37					27,25		28,97			42,45		42,95	25,36		26,00					23,53									185004,46	339221,66	4,5
Ankerweg 63 Buchten	1664_D	50	55	27,80	27,73	27,51		48	48	47	47			30,36			30,36	45,46	45,49					29,93		31,65			43,10		43,58	26,04		26,68					24,93									185004,46	339221,66	7,5
Ankerweg 63 Buchten	1665_A	50	55	28,91	28,87	28,69		42	43	41	42			21,36			21,36	39,35	39,44					22,68		24,93			38,18		38,79	23,61		24,93					22,32									185004,42	339226,97	4,5
Ankerweg 63 Buchten	1665_B	50	55	29,29	29,23	29,05		43	45	42	44			24,94			24,94	41,71	41,78					24,96		27,14			33,76		34,07	29,63		30,29					28,17									185005,42	339226,97	1,5
Ankerweg 63 Buchten	1665_D	50	55	30,52	30,45	30,27		45	46	44	45			27,95			27,95	43,61	43,72					29,62		31,52			39,62		40,17	32,49		33,09					31,09									185005,42	339226,97	4,5
Ankerweg 6 Holtum	1666_A	50	55	30,97	30,89	30,68		43	45	42	44			22,75			22,75	24,52	24,20					35,25		35,72			14,48		15,19	42,27							9,51									185010,54	339224,85	1,5
Ankerweg 6 Holtum	1666_B	50	55	34,56	34,45	34,05		49	50	48	49			28,29			28,29	28,52	28,25					43,02		43,54			20,18		20,89	40,42							12,52									185010,54	339224,85	4,5
Ankerweg 6 Holtum	1666_D	50	55	35,41	35,31	34,93		50	51	49	50			30,67			30,67	47,08	47,20					32,34		34,13			44,63		45,14	23,75		24,54					22,13									185010,54	339224,85	7,5
Ankerweg 6 Holtum	1667_A	50	55	34,43	34,42	34,23		48	49	47	48			28,52			28,52	43,44	43,21					30,59		32,35			42,05		42,62	15,99		16,94					14,89									185012,64	339217,60	1,5
Ankerweg 6 Holtum	1668_A	50	55	33,63	33,64	33,44		47	48	46	47			28,40			28,40	43,03	43,18					30,12		31,94			42,09		42,68	13,48		14,13					12,42	1,07								185010,35	339218,92	1,5
Ankerweg 6 Holtum	1669_A	50	55	34,06	34,01	33,81		45	47	44	46			29,39			29,39	43,78	43,79					25,13		26,89			37,11		37,61	13,63		15,57					12,23									185012,17	339217,60	4,5
Ankerweg 7 Holtum	3196_A	55	55	60	38,38	38,33	38,14		51	52	50	51			34,34			34,34	48,14					27,71		28,75			41,70		42,24	24,75	21,49	25,94		26,83			17,89	19,18		9,82	17,07		7,32	2,62	2,03			185562,17	339731,55	8,99
Ankerweg 7 Holtum	3197_A	55	55	60	37,82	37,75	37,51		49	51	48	50			24,09			24,09	46,56	46,53					29,74		32,45			41,37		42,04	21,31	18,57	34,77		35,67	18,28	18,86	7,29	32,09			11,88	12,49			185576,61	339731,87	1,5
Ankerweg 7 Holtum	3198_A	55	55	60	36,13	35,07	34,81		47	49	46	47			23,41			23,41	44,36	44,82					27,36		29,83			40,15		40,64	19,56	16,65	32,23		33,11	16,63	17,23			10,48	11,03				185574,36	339734,83	1,5
Ankerweg 7 Holtum	3198_D	55	55	60	36,09	36,07	35,61		51	51	50	50			25,12			25,12	48,32	48,01					33,64		36,77			44,59		45,31	16,31	40,58	41,47		19,18	19,74		1,62	37,62			15,50				185574,18	339737,84	7,5
Ankerweg 7 Holtum	3198_D	55	55	60	35,41	35,44	35,08		53	53	52	52			27,64			27,64	51,75	51,43			1,12	1,36	36,32		39,33	27,11	20,76	44,32		45,15	23,12		23,69					10,82									185574,18	339737,84	7,5
Ankerweg 7 Holtum	3199_A	55	55	60	34,37	34,34	34,01		48	50	47	48			23,93			23,93	46,40	45,30			0,58	0,80	24,33		26,77	18,43	15,61	34,25		35,08	20,11		20,68					7,76									185575,27	339742,15	4,5
Ankerweg 7 Holtum	3199_B	55	55	60	36,46	36,39	36,06		50	51	49	50			24,36			24,36	41,90	41,91			2,23	2,46	26,67		29,01	22,23	19,21	38,61		39,37	22,76		23,34					10,07									185575,27	339742,15	7,5
Ankerweg 7 Holtum	3199_D	55	55	60	32,45	32,64	32,01		53	53	52	52			30,36			30,36	51,82	51,67			6,01	6,28	30,81		32,87	25,87	22,52	42,05		42,72	24,45		25,03					9,36									185575,27	339742,15	1,5
Ankerweg 7 Holtum	3200_A	55	55	60	35,98	35,91	35,68		47	49	46	48			24,93			24,93	44,82	44,87					25,12		28,21			20,56		21,25	16,84		32,84		33,87	17,09	17,85		2,57	39,02			8,09	1,58			185575,53	339743,36	1,5
Ankerweg 7 Holtum	3200_B	55	55	60	38,65	38,57	38,38		51	52	50	51			29,84			29,84	48,28	48,14			0,39	0,81	28,51		31,78	26,40	23,04	37,35		38,13	27,31		27,89					5,09									185575,53	339743,36	4,5
Ankerweg 7 Holtum	3200_D	55	55	60	41,57	41,48	41,26		55	55	54	54			35,50			35,50	52,07	52,61			4,32	4,85	34,80		38,19	31,29	27,53	45,09		45,72	33,21		33,77					11,50									185575,53	339743,36	7,5
Ankerweg 7 Holtum	3201_A	55	55	60	34,95	34,84	34,63		46	48	45	47			23,51			23,51	43,03	43,08					25,21		28,16			19,86		20,56	12,35		33,02		34,06	17,49			3,98	38,15			8,09	0,88			185581,93	339740,29	1,5
Ankerweg 7 Holtum	3201_B	55	55	60	37,06	36,98	36,75		49	50	48	49			27,75			27,75	46,53	46,53					30,53		32,11			23,72		24,08	16,75		37,40		38,34	20,71			7,52	38,39			11,70				185581,93	339740,29	4,5
Ankerweg 7 Holtum	3201_D	55	55	60	41,73	41,64	41,42		55	56	54	55			29,09			29,09	51,42	52,47			0,32		35,60		38,28	31,62	27,97	41,71		42,37	23,13		24,34					16,18									185581,93	339740,29	7,5
Ankerweg 7 Holtum	3202_A	55	55	60	34,92	34,87	34,55		46	47	45	46			21,63			21,63	46,63	42,52					24,06		26,91			15,44		15,86	12,55		33,33		34,70	16,76			2,67	38,23			7,17	5,39			185584,15	339738,77	1,5
Ankerweg 7 Holtum	3202_B	55	55	60	36,46	36,41	36,11		48	49	47	48			25,07			25,07	44,27	44,06					22,76		25,49			18,27		19,90	14,85		35,19		36,24	19,30			4,85	39,12			8,89	7,47			185584,15	339738,77	4,5
Ankerweg 7 Holtum	3203_A	55	55	60	38,92	38,88	38,63		50	52	49	51			26,70			26,70	46,41	46,38					30,57		33,89			21,18		21,98	16,72		36,14		37,02	15,49			6,90	39,50			7,63	4,30			185588,39	339738,06	1,5
Ankerweg 7 Holtum	3203_B	55	55	60	41,69	41,61	41,40		53	54	52	53			33,64			33,64	49,89	49,89					32,54		36,31			40,14		40,54	19,35		22,77		23,13	19,06			9,68	40,14			7,69	8,95			185588,39	339738,06	4,5
Ankerweg 7 Holtum	3204_A	55	55	60	37,99	37,95	37,74		51	51	52	50			27,94			27,94	49,34	49,28					33,69		36,75			25,38		26,30	17,38		38,09		38,86	19,37			8,69	39,75			9,23	4,01			185589,11	339733,69	1,5
Ankerweg 7 Holtum	3204_B	55	55	60	41,15	41,10	40,89		54	54	53	54			32,52			32,52	51,46	51,42					36,26		39,06	29,91	25,68	42,94		43,59	25,61		25,89					12,88									185589,11	339733,69	4,5
Ankerweg 7 Holtum	3205_A	55	55	60	31,95	32,25	31,43		49	49	48	48			23,80			23,80	47,72	47,70					32,76		35,63	23,13	20,89	34,79		35,61	18,09		18,67					6,48									185588,42	339733,65	1,5
Ankerweg 7 Holtum	3205_B	55	55	60	33,83	34,19	33,33		51	52	50	51			26,63			26,63	49,55	49,47					37,16		40,23	30,42	26,22	43,28		43,92	26,42		20,99					9,91									185588,42	339733,65	4,5
Ankerweg 7 Holtum	8209_B	55	55	60	40,30	40,25	39,94		54	54	53	53			31,97			31,97	51,17	51,00					36,83		40,07	28,23	21,60	40,90		41,75	19,62		21,00					13,47									185580,36	339735,45	4,5
Ankerweg 7 Holtum	8209_D	55	55	60	41,77	41,70	41,44		56	56	55	55			34,85			34,85	53,23	53,22					39,45		42,23	32,67	24,34	44,42		45,25	20,89		22,24					19,53									185580,36	339735,45	7,5
Ankerweg 8 Holtum	2729_A	55	55	60	36,36	36,31	36,21		48	49	47	48			26,98			26,98	46,48	46,48			2,71	2,94	26,15		28,39	21,58	19,02	31,71		32,43	21,39		21,95					11,71									185532,41	339748,61	1,5
Ankerweg 8 Holtum	2729_A	55	55	60	38,93	38,89	38,66		50	52	49	51			27,97			27,97	46,28	46,29					28,32		31,24	22,38	18,54	35,94		36,88	24,68		25,28					16,02									185532,41	339748,61	4,5
Ankerweg 8 Holtum	2730_A	55	55	60	38,63	38,59	38,34		49	51	48	50			27,89			27,89	46,27	46,28			1,40	1,79	27,71		30,03	23,51	21,03	36,91		37,65	22,20		22,75					18,61									185535,00	339744,66	1,5
Ankerweg 8 Holtum	2730_B	55	55	60	40,10	40,04	39,80		52	53	51	52			30,88			30,88	48,62	48,64			2,90	3,34	30,01		33,21	25,38	21,51	37,72		38,65	23,71		24,53					10,90									185535,00	339744,66	4,5
Ankerweg 8 Holtum	2731_A	55	55	60	38,55	38,52	38,23		50	51	50	50			27,89			27,89	46,42	46,42			1,56	2,02	28,24		31,48	22,45	20,38	34,14		34,83	22,35		22,93					14,80									185537,15	339743,21	1,5
Ankerwe

	Vigerende hogere waarde	Ten hoogste toelaatbare geluidsbelasting	IL (b) avond nacht	IL (t) avond nacht	IL (t) etmaal nacht	Nieuwe hogere waarde industrie nodig?	LCLIM (a)	LCLIM (t)	LLCLIM (a)	LLCLIM (t)	LCLIM (t) - LCLIM (a)	Wezenlijke verslechtering op adreniveau	LAmax dag (t) IF (b)	IF (t)	LAmax avond (t) VOL Nedcar	LAmax avond (t) VOL Nedcar	LAmax nacht (t) VOL Nedcar	LAmax nacht (t) VOL Nedcar	Spooweg Sittard-Roosteren (a)	Spooweg Sittard-Roosteren (t)	Spooweg A2 (a)	A2 (t)	Aan de Linde - Limbrichterstraat (a)	Aan de Linde - Limbrichterstraat (t)	Grote Dries (a)	Grote Dries (t)	Holtummerweg (a)	Holtummerweg (t)	N276 (a)	N276 (t)	N277 - Aldeneikweg (a)	N277 - Aldeneikweg (t)	Verloren van Themaalweg (a)	Verloren van Themaalweg (t)	Aan de Bogen 30 km/h	Ankerweg 30 km/h	Ankerweg - Kleine Dries 30 km/h	Apollo 11-laan 30 km/h	Beekstraat 30 km/h	Buchterweg 30 km/h	Elsenewai 30 km/h	Haagstride - Cremerstraat 30 km/h	Halfweg 30 km/h	Haverstraat 30 km/h	Holtummer Markt 30 km/h	Kloosterstraat 30 km/h	Kruisweide - Limbrichterstraat 30 km/h	Martenerweg 30 km/h	Munnikstraat 30 km/h	Op de Oude Kasselsemeier 30 km/h	Oude Stad 30 km/h	Pannesholtstraat 30 km/h	Reinald van Gelrestraat 30 km/h	Susterdeport - Deleweide 30 km/h	X	Y	Z
Adres	Rekenresultaat																																																		
Beekstraat 1 Nieuwstadt	50	50	55	28,32	27,04	26,12		38	40	37	39								37,66	37,66			28,32	28,72																											180820,68	387738,77	1,5
Beekstraat 1 Nieuwstadt	50	50	55	27,63	26,44	25,54		37	39	36	38								37,11	37,11			26,96	27,67																											180820,57	387740,44	1,5
Beekstraat 1 Nieuwstadt	50	50	55	31,63	30,39	29,48		40	42	39	41								38,91	38,91			27,31	27,91																											180820,47	387736,15	1,5
Beekstraat 1 Nieuwstadt	50	50	55	34,45	33,41	32,44		44	46	43	45								43,90	43,90			31,78	32,49					0,34		29,93	30,39	31,12	31,70															180820,33	387738,08	1,5
Beekstraat 1 Nieuwstadt	50	50	55	37,83	36,56	35,44		47	49	46	48							1,52	44	44			48,07	48,07					3,45		34,80	34,84	35,68	35,42															180820,16	387738,08	4,5
Beekstraat 1 Nieuwstadt	50	50	55	32,99	32,38	31,75		41	44	40	43								39,06	39,06			27,68	28,19							28,29	29,28	28,41	29,25															180815,63	387735,30	1,5
Beekstraat 1 Nieuwstadt	50	50	55	29,17	28,07	27,29		43	44	42	43								43,43	43,43			32,37	32,76			0,64	2,70			34,17	34,83	34,07	34,80															180815,63	387735,30	4,5
Beekstraat 1 Nieuwstadt	50	50	55	31,49	30,30	29,36		40	43	39	42								43,93	43,93			39,67	39,67							33,92	34,43	31,30	30,08	30,23														180814,29	387722,08	1,5
Beekstraat 1 Nieuwstadt	50	50	55	28,97	27,26	26,11		44	44	43	43							1,00	2,88	35,88	36,09	36,20	36,27																											180814,29	387722,08	4,5
Beekstraat 1 Nieuwstadt	50	50	55	32,76	31,87	31,19		45	45	44	44									34,96	35,17	39,41	39,59																											180814,29	387722,08	7,5
Beekstraat 1 Nieuwstadt	50	50	55	35,06	34,76	34,32		44	47	43	46								41,94	42,50	50	50	41,94	41,94																											180814,55	387723,38	1,5
Beekstraat 1 Nieuwstadt	50	50	55	31,26	32,16	31,97		48	49	47	48								47,25	47,25	50	51	44,48	45,11																											180814,55	387723,38	4,5
Beekstraat 1 Nieuwstadt	50	50	55	40,38	39,64	38,78		52	53	51	52								52,85	52,85	39,35	40,10																											180805,55	387723,38	7,5
Beekstraat 1 Nieuwstadt	50	50	55	35,03	34,35	33,66		44	46	43	45								41,94	42,50	50	50	41,94	41,94																											180805,55	387723,38	1,5
Beekstraat 1 Nieuwstadt	50	50	55	36,26	35,76	34,92		47	48	46	47								47,25	47,25	50	51	44,48	45,11																											180805,55	387723,38	4,5
Beekstraat 1 Nieuwstadt	50	50	55	40,38	39,64	38,78		52	53	51	52								52,85	52,85	39,35	40,10																											180805,55	387723,38	7,5
Beekstraat 1 Nieuwstadt	50	50	55	35,03	34,35	33,66		44	46	43	45								41,94	42,50	50	50	41,94	41,94																											180805,55	387723,38	1,5
Beekstraat 1 Nieuwstadt	50	50	55	38,06	37,42	36,67		48	49	47	48							3,63	5,78	41,94	42,50	43,61	43,61																											180805,83	387731,53	4,5
Beekstraat 1 Nieuwstadt	50	50	55	40,65	39,83	38,96		52	53	51	52								53,27	53,27	39,81	40,63																											180805,83	387731,53	7,5
Beekstraat 1 Nieuwstadt	50	50	55	33,41	31,73	30,23		45	45	44	44								46,09	46,09	31,75	32,67																											180805,47	387731,53	1,5
Beekstraat 1 Nieuwstadt	50	50	55	36,21	34,34	32,70		47	49	46	48								48,59	48,59	39,65	40,55																											180809,45	387745,88	4,5
Beekstraat 1 Nieuwstadt	50	50	55	31,33	30,02	29,00		45	46	44	45								44,05	44,05	41,52	42,46																											180813,09	387748,55	1,5
Beekstraat 1 Nieuwstadt	50	50	55	34,92	33,96	33,27		47	49	46	48								48	48	46,11	46,11	43,29	44,23																											180813,09	387748,55	4,5
Beekstraat 1 Nieuwstadt	50	50	55	34,57	34,17	33,68		43	46	42	45								40	40	39,52	39,52	26,63	27,20																											180813,85	387679,38	1,5
Beekstraat 1 Nieuwstadt	50	50	55	36,73	36,31	35,79		45	48	44	47								50	50	40,73	40,73	28,38	28,92																											180813,85	387679,38	4,5
Beekstraat 1 Nieuwstadt	50	50	55	33,06	31,98	31,11		41	44	40	43								36	36	39,16	39,16	27,51	28,07																											180807,08	387682,03	1,5
Beekstraat 1 Nieuwstadt	50	50	55	34,69	32,32	31,88		43	47	42	46								37	37	39,58	39,58	26,68	27,22																											180807,08	387682,03	4,5
Beekstraat 1 Nieuwstadt	50	50	55	35,59	34,89	33,84		45	47	44	46								46	46	43,34	43,34	28,99	29,47																											180807,73	387684,30	1,5
Beekstraat 1 Nieuwstadt	50	50	55	30,85	29,68	28,75		46	47	45	46								33	33	44,73	44,73	31,86	32,11																											180807,73	387684,30	7,5
Beekstraat 1 Nieuwstadt	50	50	55	33,45	32,51	31,75		42	44	41	43								37	37	40,92	40,92	28,55	29,11																											180807,65	387686,00	1,5
Beekstraat 1 Nieuwstadt	50	50	55	38,68	38,09	37,45		48	50	47	49								49	49	46,01	46,01																											180807,65	387686,00	4,5
Beekstraat 1 Nieuwstadt	50	50	55	39,73	38,94	38,09		50	52	49	51								49	49	50,48	50,48																											180807,65	387686,00	7,5
Beekstraat 1 Nieuwstadt	50	50	55	40,04	39,26	38,41		51	53	50	52								51,97	51,97	36,84	37,44																											180807,65	387686,00	10,5
Beekstraat 1 Nieuwstadt	50	50	55	28,75	27,53	26,64		39	41	38	40								33	33	38,71	38,71	26,66	27,25																											180807,65	387686,00	1,5
Beekstraat 1 Nieuwstadt	50	50	55	34,01	33,03	32,20		46	47	45	46								40	40	46,12	46,12	31,11	31,70																											180807,65	387686,00	4,5
Beekstraat 1 Nieuwstadt	50	50	55	39,72	38,93	38,08		51	52	50	51								40	40	51,30	51,30	35,43	36,11			5,35	7,63	40,52	40,21	41,20	41,48																	180807,65	387686,00	7,5
Beekstraat 1 Nieuwstadt	50	50	55	40,08	39,29	38,44		51	52	50	51								49	49	52,35	52,35	35,98	36,81			5,98	8,27	39,22	40,75	37,18	37,44																	180807,65	387686,00	10,5
Beekstraat 1 Nieuwstadt	50	50	55	33,14	32,69	32,19		42	45	41	44								44	44	39,87	39,87	29,55	30,17																											180807,73	387684,50	1,5
Beekstraat 1 Nieuwstadt	50	50	55	34,12	33,62	33,06		44	46	43	45								46	46	43,37	43,37	31,82	32,36			0,37	3,06	35,45	37,35	34,78	35,06																	180807,73	387684,50	4,5
Beekstraat 1 Nieuwstadt	50	50	55	32,06	31,54	31,15		47	48	46	47								46	46	36,39	36,39	32,57	33,16			5,03	7,34	40,57	41,40	40,79	40,85																	180807,73	387684,50	7,5
Beekstraat 1 Nieuwstadt	50	50	55	31,05	31,49	31,07		44	45	43	44								44	44	41,52	41,52	30,29	31,16			5,94	8,25	39,23	40,75	39,33	39,41																	180807,73	387684,50	10,5
Beekstraat 1 Nieuwstadt	50	50	55	32,78	32,10	31,53		41	44	40	43								39	39	38,76	38,76	27,63	27,99																											180807,65	387684,95	1,5
Beekstraat 1 Nieuwstadt	50	50	55	35,78	35,24	34,69		45	47	44	46								40	40	42,70	42,70	28,10	28,45																											180807,65	387684,95	4,5
Beekstraat 1 Nieuwstadt	50	50	55	34,29	34,01	33,62		47	48	46	47								48	48	43,90	43,90	31,80	32,06			1,09	2,97	41,08	41,10	38,63	38,82																	180807,65	387684,95	7,5
Beekstraat 1 Nieuwstadt	50	50	55	28,29	27,31	26,52		45	45	44	44								33	33	44,28	44,28	33,44	33,98																											180807,73	387684,95	10,5
Beekstraat 1 Nieuwstadt	50	50	55	36,21	35,73	35,21		46	48	45	47								47	47	41,21	41,21	28,06	28,62																											180807,65	387686,50	1,5
Beekstraat 1 Nieuwstadt	50	50	55	40,16	39,65	38,99		49	51	48	50								50	50	45,34	45,34	31,14	31,58																											180807,65	387686,50	4,5
Beekstraat 1 Nieuwstadt	50	50	55	35,72	35,24	34,66		43	47	42	46								49	49	40,50	40,50	27,63	28,17																											180807,65	387686,50	7,5
Beekstraat 1 Nieuwstadt	50	50	55	40,53	39,99	39,27		49	51	48	50								51	51	45,70	45,70	31,54	32,00																											180807,73	387684,95	10,5
Beekstraat 1 Nieuwstadt	50	50	55	35,88	35,30	34,67		44	47	43	46								49	49	41,27	41,27	28,59	29,17																											180807,65	387686,95	1,5
Beekstraat 1 Nieuwstadt	50	50	55	39,50	38,82	38,07		48	50	47	49								51	51	45,86	45,86	31,95	32,39																											180807,65	387686,95	4,5
Beekstraat 1 Nieuwstadt	50	50	55	29,64	28,46	27,69		38	41	37	40								33	33	42,50	42,50	25,42	25,74																											180807,73	387684,95	7,5
Beekstraat 1 Nieuwstadt	50	50	55	33,19	31,87	30,87		43	45	42	44								37	37	38,99	38,99	26,54	26,91																											180807,73	387684,95	10,5
Beekstraat 1 Nieuwstadt	50	50	55	32,75	31,94	31,16		42	44	41	43								37	37	39,78	39,78	26,41	26,88																											180807,65	387686,95	1,5
Beekstraat 1 Nieuwstadt	50	50	55	34,55	33,61	32,84		44	46	43	45								43	43	44,66	44,66	31,82	32,39																											180807,65	387686,95	4,5
Beekstraat 1 Nieuwstadt	50	50	55	37,83	36,56	35,44		47	49	46	48								48	48	48,07	48,07	35,12	35,87																											180807,65	387686,95	7,5
Beekstraat 1 Nieuwstadt	50	50	55	32,99	32,38	31,75		41	44	40	43								39,06	39,06	27,68	28,19																											180815,63	387735,30	1,5
Beekstraat 1 Nieuwstadt	50	50	55	29,17	28,07	27,29		43	44	42	43								43,43	43,43	32,37	32,76			0,64	2,70	34,17	34,83	34,07	34,80																	180815,63	387735,30	4,5
Beekstraat 1 Nieuwstadt	50	50	55	31,49	30,30	29,36		40	43	39	42								43	43	39,67	39,67	32,13	32,58					1,00	2,88	35,88	36,09	36,20	36,27															180814,29	387722,08	4,5
Beekstraat 1 Nieuwstadt	50	50	55	32,76	31,87	31,19		45	45	44	44								44	44	42,44	42,44	34,96	35,17																											180814,29	387722,08	7,5
Beekstraat 1 Nieuwstadt	50	50	55	35,06	34,76	34,32		44	47	43	46								50	50	41,94	41,94	30,56	31,16																											180814,55	387723,38	1,5
Beekstraat 1 Nieuwstadt	50	50	55	31,26	32,16	31,97		48	49	47	48								51	51	47,25	47,25	34,48	35,11																											180814,55	387723,38	4,5
Beekstraat 1 Nieuwstadt	50	50	55	40,38	39,64	38,78		52	53	51	52								53	53	52,85	52,85	39,35	40,10																											180805,55	387723,38	7,5
Beekstraat 1 Nieuwstadt	50	50	55	35,03	34,35	33,66		44	46	43	45								45	45	41,94	42,50	30,56	31,16																											180805,55	387723,38	1,5
Beekstraat 1 Nieuwstadt	50	50	55	36,26	35,76	34,92		47	48	46	47								47	47	47,25	47,25	34,48	35,11																											180805,55	387723,38	4,5
Beekstraat 1 Nieuwstadt	50	50	55	40,38	39,64	38,78		52	53	51	52								53	53	52,85	52,85	39,35	40,10																											180805,55	387723,38	7,5
Beekstraat 1 Nieuwstadt	50	50	55	31,05	33,03	34,35		44	46	43	45								42	42	42,23	42,23	32,08	32,80			1,80	3,02	30,02	32,53	32,39	33,21																	180801,83	387731,53	1,5
Beekstraat 1 Nieuwstadt	50	50	55	38,06	37,42	36,67		48	49	47	48							3,63	5,78	41,94	42,50	43,61	43,61																											180805,83	387731,53	4,5
Beekstraat 1 Nieuwstadt	50	50	55	40,65	39,83	38,96		52	53	51	52								53,27	53,27	39,81	40,63							11,03	13,19	41,18	41,53	40,03	40,20																	180801,83	387731,53	7,5
Beekstraat 1 Nieuwstadt	50	50	55	33,41	31,73	30,23		45	45	44	44								46,09	46,09	31,75	32,67																											180805,47	387731,53	1,5
Beekstraat 1 Nieuwstadt	50	50	55	36,21	34,34	32,70		47	49	46	48								48,59	48,59	39,65	40,55					0,37	2,28	34,15	34,21	35,73	35,71																	180809,45	387745,88	4,5
Beekstraat 1 Nieuwstadt	50	50	55	31,33	30,02	29,00		45	46	44	45								44,05	44,05	41,52	42,46	32,25	32,85																											180813,09	387748,55	1,5
Beekstraat 1 Nieuwstadt	50	50	55	34,92	33,96	33,27		47	49	46	48								48	48	46,11	46,11	43,29	44,23			14,72	16,65	32,41	33,39	31,29	31,14																	180813,09	387748,55	4,5
Beekstraat 1 Nieuwstadt	50	50	55	34,57	34,17	33,68		43	46	42	45								40	40	39,52	39,52	26,63	27,20																											180813,85	387679,38	1,5
Beekstraat 1 Nieuwstadt	50	50	55	36,73	36,31	35,79		45	48	44	47								50	50	40,73	40,73	28,38	28,92																											180813,85	387679,38	4,5
Beekstraat 1 Nieuwstadt	50	50	55	33,06	31,98	31,11		41	44	40	43								36	36	39,16	39,16	27,51	28,07																											180807,08	387682,03	1,5
Beekstraat 1 Nieuwstadt	50	50	55	34,69	32,32	31,88		43	47	42	46								37	37	39,58	39,58	26,68	27,22																											180807,08	387682,03	4,5
Beekstraat 1 Nieuwstadt	50	50	55	35,59	34,89	33,84		45	47	44	46								46	46	43,34	43,34	28,99	29,47																											180807,73	387684,30	1,5
Beekstraat 1 Nieuwstadt	50	50	55	30,85	29,68	28,75		46	47	45	46								33	33	44,73	44,73	31,86	32,11																											180807,73	387684,30	7,5
Beekstraat 1 Nieuwstadt	50	50	55	33,45	32,51	31,75		42	44	41	43								37	37	40,92	40,92	28,55	29,11																											180807,65	387686,00	1,5
Beekstraat 1 Nieuwstadt	50	50	55	38,68	38,09	37,45		48	50	47	49								49	49	46,01	46,01																											180807,65	387686,00	4,5
Beekstraat 1 Nieuwstadt	50	50	55	39,73	38,94	38,09		50	52	49	51								49	49	50,48	50,48																											180807,65	387686,00	7,5
Beekstraat 1 Nieuwstadt	50	50	55	40,04	39,26	38,41		51	53	50	52								51	51	51,97	51,97	36,84	37,44																											180807,65	387686,00	10,5
Beekstraat 1 Nieuwstadt	50	50	55	28,75	27,53	26,64		39	41	38	40								33	33	38,71	38,71	26,66	27,25																											180807,65	387686,00	1,5
Beekstraat 1 Nieuwstadt	50	50	55	34,01	33,03	32,20		46	47	45	46								40	40	46,12	46,12	31,11	31,70																											180807,65	387686,00	4,5
Boerkarspelstraat 22 Born	50	50	55	34,32	34,20	34,08		51	52	50	51								30	30	30,25	30,25	50,11	50,39																											185318,01	386465,72	4,5
Boerkarspelstraat 22 Born	50	50	55	31,96	31,92	31,53		47	48	46	47								32	32	26,72	26,72	45,98	46,05																											185319,20	386461,15	1,5
Boerkarspelstraat 22 Born	50	50	55	33,65	33,59	33,30		50	51	49	50								30	30	30,08	30,08	49,31	49,39																											185319,20	386471,35	4,5
Boerkarspelstraat 22 Born	50	50	55	33,78	33,77	33,54		54	54	53	53								32	32	34,84	34,84	52,90	53,00																											185319,20	386471,35	7,5
Boerkarspelstraat 22 Born	50	50	55	36,32	36,22	35,95		51	52	50	51								32	32	37,03	37,03	49,94	50,09																											185319,20	386471,35	10,5
Boerkarspelstraat 22 Born	50	50	55	38,53	38,43	38,15		54	55	53	54								34	34	31,41	31,41	52,42	52,57																											185326,86	386473,20	4,5
Boerkarspelstraat 22 Born	50	50	55	37,94	37,87	37,47		55	55	54	54								34	34	33,21	33,21	53,79	53,93																											185326,86	386473,20	7,5
Boerkarspelstraat 22 Born	50	50	55	34,64	34,46	34,04		54	55	53	54								32	32	29,63	29,63	53,81	53,90																											185332,97	386467,73	1,5
Boerkarspelstraat 22 Born	50	50	55	37,51	37,38	37,04		56	57	55	56								34	34	32,80	32,80	55,54	55,65																											185332,97	386467,73	4,5
Boerkarspelstraat 22 Born	50	50	55	37,99	37,86	37,52		57	57	56	56								34	34	33,39	33,39	56,05	56,16																											185332,97	386467,73	7,5
Boerkarspelstraat 22 Born	50	50	55	34,25	34,06	33,80		51	52	50	51								32	32	26,89	26,89	50,71	50,81																											185325,79	386455,93	1,5
Boerkarspelstraat 22 Born	50	50	55	28,07	27,60	27,19		54	54	53	53								20	20	30,06	30,06	54,17	54,25																										

Adres	Vigerende hogere waarde	Ten hoogste toelaatbare geluidsbelasting	IL (t) excl. aftrek	IL (t) excl. aftrek	IL (t) excl. aftrek	Nieuwe hogere waarde	LCUM (a)	LCUM (t)	LIL,CUM (a)	LIL,CUM (t)	LCUM (t) - LCUM (a)	Wezenlijke verslechtering op adresniveau	LAmax dag (t) IT (t)	LAmax dag (t) VOL Nodcar	LAmax avond (t) VOL Nodcar	LAmax nacht (t) VOL Nodcar	Spooweg Sittard-Roermond (a)	Spooweg Sittard-Roermond (t)	Aan de Linde - Limbrichterstraat (a)	Aan de Linde - Limbrichterstraat (t)	Grote Dries (a)	Grote Dries (t)	Holtumerweg (a)	Holtumerweg (t)	N276 (a)	N276 (t)	N297 - Aldeskerkweg (a)	N297 - Aldeskerkweg (t)	Verloren van Themseinweg (a)	Verloren van Themseinweg (t)	Aan de Bogen 30 km/h (t)	Ankerweg 30 km/h (a)	Ankerweg Kleine Dries 30 km/h (t)	Apollo 11-laan 30 km/h (t)	Beekstraat 30 km/h (t)	Buchterweg 30 km/h (t)	Elsenweg 30 km/h (t)	Haagpride - Cremerstraat 30 km/h (t)	Halfweg 30 km/h (t)	Haverstraat 30 km/h (t)	Holtumer Markt 30 km/h (t)	Kloosterstraat 30 km/h (t)	Kruisweide - Limbrichterstraat 30 km/h (t)	Martenweg 30 km/h (t)	Munnikstraat 30 km/h (t)	Op de Kasselemeier 30 km/h (t)	Oude Staat 30 km/h (t)	Pannenhofstraat 30 km/h (t)	Reinald van Gelrestraat 30 km/h (t)	Sustenderpoort - Deleweide 30 km/h (t)	X	Z
Bomerkapelstraat 29 Born	781_A	50	55	32,21	32,03	31,78	48	49	47	48	25,74	23,74	47,07	47,18					13,81	15,45			32,35	33,43	0,19	0,70																					185299,24	138480,89	1,5
Bomerkapelstraat 29 Born	781_B	50	55	33,53	33,36	33,12	50	50	49	49	26,63	26,63	48,90	49,01					17,63	19,18			35,74	36,65								1,53			2,76													185299,24	138480,89	4,5
Bomerkapelstraat 29 Born	781_D	50	55	37,29	37,21	36,99	54	54	54	53	25,93	29,73	29,73	52,54	52,65				23,73	25,01			43,22	43,90	5,65	6,22	25,01	5,73		6,78																	185299,24	138480,89	7,5
Bomerkapelstraat 29 Born	782_A	50	55	30,52	29,97	29,15	46	47	45	46	26,57	26,57	45,51	45,61					18,13	19,80			32,69	33,24	8,54	9,10	3,54			3,27																	185294,41	138477,01	1,5
Bomerkapelstraat 29 Born	782_B	50	55	30,89	30,32	29,46	49	49	48	48	26,98	26,98	48,46	48,55					24,88	26,66			34,66	35,18	11,68	12,47	4,47			4,73																	185294,41	138477,01	4,5
Bomerkapelstraat 29 Born	782_D	50	55	31,34	30,70	29,87	52	52	51	52	32,99	32,99	51,88	51,98					23,90	25,62			37,44	38,04	17,71	18,36	9,25			8,06																	185294,41	138477,01	7,5
Bomerkapelstraat 30 Born	1212_A	50	55	32,00	31,91	31,71	47	47	46	46	25,06	25,06	44,79	44,90					8,06	10,27			33,74	34,29																									185328,92	138532,28	1,5
Bomerkapelstraat 30 Born	1212_B	50	55	28,62	28,35	28,12	48	48	47	47	24,27	29,24	47,13	47,25					11,58	13,60			37,81	38,43																									185328,92	138532,28	4,5
Bomerkapelstraat 30 Born	1213_A	50	55	36,54	36,42	36,12	54	55	53	54	30,29	30,29	53,61	53,72					24,44	26,05	20,15		42,32	42,96																									185335,60	138532,01	1,5
Bomerkapelstraat 30 Born	1213_B	50	55	38,05	37,92	37,62	56	57	56	56	33,34	33,34	55,66	55,77					16,22	14,08	22,64		45,48	46,14																									185335,60	138532,01	4,5
Bomerkapelstraat 30 Born	1214_A	50	55	35,65	35,44	35,08	53	53	52	52	28,05	28,05	51,81	51,90					18,82	18,89			41,24	41,89	3,63	4,15																					185332,69	138529,02	1,5
Bomerkapelstraat 30 Born	1214_B	50	55	36,40	36,14	35,77	54	55	53	54	30,60	30,60	53,53	53,63					21,85	22,47			43,32	43,96	8,46	9,00	2,48			2,02																	185332,69	138529,02	4,5
Bomerkapelstraat 30 Born	1215_A	50	55	36,24	36,10	35,79	55	55	54	54	28,80	28,80	53,81	53,94					21,22	21,48	16,83		44,84	45,51	4,81	5,34																					185337,56	138538,85	1,5
Bomerkapelstraat 30 Born	1215_B	50	55	38,20	38,08	37,77	57	57	56	56	33,44	33,44	55,77	55,89					23,49	24,26	23,27		46,55	47,21	9,03	9,61			0,51																	185337,56	138538,85	4,5
Bomerkapelstraat 30 Born	1215_D	50	55	38,53	38,42	38,10	57	57	56	56	33,89	33,89	54,46	56,58					30,16	31,74	23,63		46,83	47,48	17,14	17,78	2,61			0,61																0,57	185337,56	138538,85	7,5
Bomerkapelstraat 30 Born	1216_A	50	55	29,91	28,79	27,59	54	54	53	53	29,49	29,49	53,89	53,94					19,23	20,76	10,15		40,10	40,77	10,44	11,12																					185336,61	138534,53	1,5
Bomerkapelstraat 30 Born	1216_B	50	55	31,10	29,79	28,38	56	56	55	54	31,96	31,96	55,42	55,48					20,22	21,71	11,99		40,59	41,28	3,83	4,34																					185336,61	138534,53	4,5
Bomerkapelstraat 30 Born	1216_D	50	55	34,26	33,65	32,92	56	57	55	56	33,40	33,40	56,19	56,26					27,18	28,83	12,13		40,87	41,59	13,58	14,20	2,43			2,57																	185336,61	138534,53	7,5
Bomerkapelstraat 30 Born	1217_A	50	55	34,52	34,47	34,21	48	49	47	48	25,37	25,37	45,66	45,78					11,84	13,46			35,82	36,38			0,32			2,10																	185326,69	138535,34	1,5
Bomerkapelstraat 30 Born	1217_B	50	55	33,94	33,88	33,70	49	50	48	49	29,89	29,89	48,25	48,37					16,05	17,47			39,28	39,88	0,75	1,35	5,00			4,85																	185326,69	138535,34	4,5
Bomerkapelstraat 30 Born	1217_D	50	55	30,76	30,52	30,24	53	54	52	53	33,16	33,16	52,64	52,72					22,10	22,60			44,39	45,02	8,50	9,15	8,04			8,35																	185326,69	138535,34	7,5
Bomerkapelstraat 30 Born	1218_A	50	55	35,00	35,01	34,76	48	49	47	48	25,24	25,24	45,08	45,24					9,78	11,31			38,04	38,65						0,02																	185326,13	138539,37	1,5
Bomerkapelstraat 30 Born	1218_B	50	55	35,00	34,99	34,87	50	51	49	50	30,14	30,14	47,90	48,06					13,76	15,09			40,89	41,53			3,66			3,20																	185326,13	138539,37	4,5
Bomerkapelstraat 30 Born	1218_D	50	55	29,13	29,03	28,81	53	53	52	53	33,39	33,39	52,60	52,71					20,87	20,71			44,78	45,42	7,58	6,88																					185326,13	138539,37	7,5
Bomerkapelstraat 30 Born	1219_A	50	55	37,76	37,76	37,50	53	54	52	53	29,41	29,41	51,57	51,74					25,19	21,48	18,99		45,18	45,83	7,07	7,62	0,41			3,09																	185331,42	138542,23	1,5
Bomerkapelstraat 30 Born	1219_B	50	55	39,50	39,49	39,29	55	55	54	55	33,55	33,55	53,18	53,54					23,97	24,90	22,97		46,85	47,52	10,56	11,14	5,41			5,30																	185331,42	138542,23	4,5
Bomerkapelstraat 30 Born	1219_D	50	55	38,25	38,23	37,97	57	57	56	56	30,90	30,90	52,47	52,71					28,34	28,25			48,41	49,07	17,67	18,31	8,36	2,12		8,71																	185331,42	138542,23	7,5
Bomerkapelstraat 31 Born	817_A	50	55	28,58	28,19	27,90	44	45	43	44	25,38	25,38	42,39	42,50					16,40	18,01			33,35	33,94	7,19	7,78	1,71			1,04																	185292,17	138496,04	1,5
Bomerkapelstraat 31 Born	817_B	50	55	29,63	29,40	29,22	47	47	46	47	29,34	29,34	45,87	45,98					20,34	21,92			37,55	38,19	13,19	13,83	5,62			5,62																0,12	185292,17	138496,04	4,5
Bomerkapelstraat 31 Born	817_D	50	55	26,06	25,98	25,77	53	53	52	52	33,78	33,78	52,15	52,26					26,66	28,23			43,76	44,39	18,15	18,79	12,50			10,72																3,73	185292,17	138496,04	7,5
Bomerkapelstraat 31 Born	818_A	50	55	33,69	33,53	33,23	46	46	45	47	25,91	25,91	45,62	46,05					25,00	24,28			33,91	33,49	5,43	5,97				4,97																	185292,17	138496,04	1,5
Bomerkapelstraat 31 Born	818_B	50	55	34,95	34,82	34,52	49	50	48	49	28,83	28,83	47,27	47,38					17,11	18,76			37,22	37,81	8,76	9,34	2,48			1,93																	185295,52	138501,72	4,5
Bomerkapelstraat 31 Born	818_D	50	55	34,52	34,32	33,85	53	54	52	53	32,18	32,18	52,02	52,11					23,27	24,91			44,26	44,85	16,68	17,32	9,19			8,54																2,05	185295,52	138501,72	7,5
Bomerkapelstraat 31 Born	819_A	50	55	33,78	33,67	33,40	47	47	46	47	25,50	25,50	45,74	45,84					12,37	13,73			33,82	34,55																									185295,00	138499,88	1,5
Bomerkapelstraat 31 Born	819_B	50	55	35,20	35,11	34,85	50	51	49	50	29,27	29,27	48,40	48,50					15,11	16,33			37,03	37,74	0,40	0,92																							185295,00	138499,88	4,5
Bomerkapelstraat 31 Born	819_D	50	55	38,57	38,48	38,21	54	55	53	54	31,41	31,41	52,16	52,30					21,84	22,99			43,51	44,20	6,99	7,54																							185295,00	138499,88	7,5
Bomerkapelstraat 31 Born	820_A	50	55	34,21	34,18	33,87	48	49	47	48	26,19	26,19	46,39	46,45					13,03	13,44			35,11	35,90																									185300,38	138498,21	1,5
Bomerkapelstraat 31 Born	820_B	50	55	31,72	31,71	31,40	50	50	49	49	27,87	27,87	48,43	48,53					15,62	16,34			38,07	38,79	1,84	2,36																									185300,38	138498,21	4,5
Bomerkapelstraat 31 Born	820_D	50	55	39,42	39,37	39,07	54	55	53	54	32,20	32,20	52,41	52,54					21,45	22,25			43,84	44,50	6,86	7,45	0,82			2,65																	185300,38	138498,21	7,5
Bomerkapelstraat 31 Born	821_A	50	55	33,50	33,39	33,06	49	49	48	48	24,95	24,95	47,73	47,82					12,55	14,35			32,78	33,82	1,52	2,03																									185302,00	138494,42	1,5
Bomerkapelstraat 31 Born	821_B	50	55	34,84	34,73	34,39	51	52	50	51	28,98	28,98	50,05	50,14					16,45	18,12			36,51	37,43	3,35	3,88																									185302,00	138494,42	4,5
Bomerkapelstraat 31 Born	821_D	50	55	37,55	37,43	37,09	54	55	53	54	32,20	32,20	53,45	53,56					23,45	24,86			42,52	43,23	9,56	10,14	1,82			4,57																	185302,00	138494,42	7,5
Bomerkapelstraat 32 Born	822_A	50	55	29,58	28,75	27,95	46	47	45	45	24,33	24,33	45,30	45,40					29,78	27,62			34,64	12,15																									185297,18	138490,52	1,5
Bomerkapelstraat 32 Born	822_B	50	55	30,03	29,15	28,24	48	48	47	47	28,48	28,48	47,19	47,29					13,88	15,37			33,19	33,79	2,23	2,75																									185297,18	138490,52	4,5
Bomerkapelstraat 32 Born	822_D	50	55	29,19	28,71	28,15	50	50	49	50	32,20	32,20	50,11	50,21					19,84	21,43			37,04	37,27	8,22	8,80	3,01			3,56																	185297,18	138490,52	7,5
Bomerkapelstraat 32 Born	1034_A	50	55	34,21	34,08	33,88	45	47	44	46	26,26	26,26	44,77	44,90					14,30	16,00			35,12	35,68	4,90	5,42	3,45			0,30																	185306,25	138559,64	1,5
Bomerkapelstraat 32 Born	1035_A	50	55	35,77	35,62	35,31	51	52	50	51	30,04	30,04	49,75	49,87					20,27	21,93	18,72		39,55	40,20	4,44	4,97																									185310,55	138561,34	1,5
Bomerkapelstraat 32 Born	1036_A	50	55	36,33	36,18	35,89	54	54	53	53	30,94	30,94	52,67	52,76					20,31	20,56	19,26		42,73	43,47	4,28	4,87																									185314,90	138559,56	1,5
Bomerkapelstraat 32 Born	1037_A	50	55	37,29	37,20	36,96	54	54	53	53	32,42	32,42	52,35	52,52					19,34	19,80	18,29		44,74	45,43	10,28	10,93																									185314,29	138552,58	1,5
Bomerkapelstraat 32 Born	1037_B	50	55	38,93	38,84	38,59	55	55	54	54	33,25	33,25	54,00	54,16					22,81	23,84	20,14		46,21	46,92	12,21	12,85	4,65			4,92																	185314,29	138552,58	4,5
Bomerkapelstraat 32 Born	1037_D	50	55	38,38	38,26	37,95	57	57	56	56	33,78	33,78	55,66	55,80					30,53	32,05	20,44		47,61	48,28	13,89	14,54	2,45	0,02		3,94																	185314,29	138552,58	7,5
Bomerkapelstraat 32 Born	1038_A	50	55	34,41	34,27	34,00	48	49	48	48	27,06	27,06	47,99	48,13									39,35	39,95	4,65	5,45																									185312,14	138547,16	1,5
Bomerkapelstraat 32 Born	1038_B	50	55	37,15	37,03	36,81	52	53	51	52	30,20	30,20	50,55	50,68					2,94	0,17			41,34	41,97	12,37	13,03	3,62			1,74																	185312,14	138547,16	4,5
Bomerkapelstraat 32 Born	1038_D	50	55	34,45	34,16	33,81	54	55	53	54	34,05	34,05	53,59	53,70					11,28	0,57			41,65	44,27	13,27	13,91	6,73			6,74																	185312,14	138547,16	7,5
Bomerkapelstraat 32 Born	1039_A	50	55	34,35	34,24	33,93	49	50	48	49	27,02	27,02	47,04	47,18									37,76	38,31	8,31	8,89	0,25																									185306,65	138547,76	1,5
Bomerkapelstraat 32 Born	1039_B	50	55	34,86	34,75	34,53	51	51	50	50	32,12	32,12	51,03	51,03	49,14	49,28			2,92	3,55			39,61	40,09	13,67	14,28	3,55			1,62																	185306,65	138547,76	4,5
Bomerkapelstraat 32 Born	1039_D	50	55	32,14	31,87	31,43	54	54	53	53	33,67	33,67	52,98	53,11	50,64	50,94			8,50	10,94			42,76	43,40	18,63	19,27	8,50			7,84																	185306,65	138547,76	7,5
Bomerkapelstraat 32 Born	1040_A	50	55	31,80	31,74	31,52	44	45	43	44	20,46	20,46	41,94	42,05					12,90	14,48			30,35	30,90	8,06	8,61	1,45																									185303,03	138552,88	1,5
Bomerkapelstraat 32 Born	1040_B	50	55	32,49	32,43	32,24	47	47	46	46	24,50	24,50	44,79	44,90					16,66	18,20			34,12	34,67	11,14	11,71	4,00			2,64																	185303,03	138552,88	4,5
Bomerkapelstraat 32 Born	1040_D	50	55	36,51	36,44	36,18	53	54	52	53	31,14	31,14	51,74	51,87					24,14	25,60			42,67	43,27	17,53	18,16	9,45			8,51																2,61	185303,03	138552,88	7,5
Bomerkapelstraat 32 Born	1041_A	50	55	34,42	34,28	34,03	46	48	45	47	23,52	23,52	43,44	43,59					17,90	19,56	7,33		34,94	35,61	5,55	6,35	0,47			6,08																	185304,94	138558,11	1,5
Bomerkapelstraat 32 Born	1041_B	50	55	36,69	36,53	36,10	53	53	52	52	32,57	32,57	51,47	51,59					21,75	23,39	19,72		41,17	41,83	9,12	9,68	1,26			1,26																	185304,94	138558,11	4,5
Bomerkapelstraat 32 Born	1041_D	50	55	38,39	38,27	37,89	55	56	54	55	34,04	34,04	54,11	54,22					27,21	28,78	19,97		45,82	46,47	14,75	15,36	6,67	1,62		5,88																	185304,94	138558,11	7,5
Bomerkapelstraat 33 Born	1229_A	50	55	31,08	30,65	30,10	49	50	48	48	24,55	24,55	48,10	48,21					11,31	12,90			33,83	34,52	0,50																									185300,48	138507,76	1,5
Bomerkapelstraat 33 Born	1229_B	50	55	31,98	31,50	30,85	51	51	50	50	28,39	28,39	45,92	46,02					13,72	15,53			33,47	34,19	1,38	1,89																									185298,68	138501,76	4,5
Bomerkapelstraat 33 Born	1230_D	50	55	31,88	31,31	30,68	51	52	50	51	31,80	31,80	50,17	50,26					17,93	18,72			38,00	38,71	8,31	8,87																									185300,48	138507,57	7,5
Bomerkapelstraat 33 Born	1231_A	50	55	31,06	30,99	30,86	43	45	42	44	25,25	25,25	42,60	42,70					25,25	26,42			45,56	46,21	16,90	17,54	6,79	0,29		7,07																	185296,83	138505,49	1,5
Bomerkapelstraat 33 Born	1231_B	50	55	31,60	31,57	31,42	46	47	45	46	28,65	28,65	43,67	43,78					14,21	15,41			37,63	37,82	2,00	2,52	1,70			1,11																	185296,83	138505,49	4,5
Bomerkapelstraat 33 Born	1231_D	50	55	26,43	26,31	26,08	52	52	51	51	32,67	32,67	51,45	51,54					21,83	21,56			43,92	44,56	7,92	8,47	8,29			7,96																	185296,83	138505,49	7,5
Bomerkapelstraat 33 Born	1232_A	50	55	32,69	32,68	32,56	46	47	45	46	24,76	24,76	43,25	43,39					14,90	16,40			35,94	36,55	5,83	6,37	1,02			0,60																	185295,67	138512,65	1,5
Bomerkapelstraat 33 Born	1232_B	50	55	33,59	33,60	33,46	48	49	47	48	29,23	29,23	46,17	46,30					18,51	19,91			38,81	39,42	9,61	10,18	4,08			3,62																	185295,67	138512,65	4,5
Bomerkapelstraat 33 Born	1232_D	50	55	26,16	26,07	25,87	53	54	52	53	34,53	34,53	52,77	52,86					21,35	21,92			44,26	44,89	17,03	17,66	11,23			10,26																2,23	185295,67	138512,65	7,5
Bomerkapelstraat 33 Born	1233_A	50	55	35,26	35,23	34,98	48	49	47	48	25,63	25,63	45,36	45,45					13,51	15,15			36,45	37,11																									185298,12	138516,47	1,5
Bomerkapelstraat 33 Born	1233_B	50	55	36,35	36,29	36,05	50	51	49	50	28,78	28,78	47,39	47,56					16,92	18,48			39,04	39,69	0,18																									185299,02	138518,29	4,5
Bomerkapelstraat 33 Born	1233_D	50	55	32,96	32,70	32,11	52	53	51	52	31,90	31,90	51,40	51,52					22,12	23,19			43,26	43,83	5,66	6,18	5,83			6,13																	185299,02	138518,29	7,5
Bomerkapelstraat 33 Born	1234_A	50	55	33,89	33,84	33,54	47	48	46	47	25,12	25,12	45,37	45,50					13,22	13,26			34,33	34,98																									185302,51	138516,45	1,5
Bomerkapelstraat 33 Born	1234_B	50	55	35,00	34,94	34,65	49	50	48	49	28,35	28,35	47,62	47,74					16,77	16,07			36,79	37,46	1,63	2,14																									185302,51	138516,45	4,5
Bomerkapelstraat 33 Born	1234_D	50	55	38,05	37,99	37,74	53	53	52	52	31,73	31,73	51,70	51,83					21,70	23,04			42,18	42,83	8,19	8,74																									185302,51	138516,45	7,5
Bomerkapelstraat 33 Born	1235_A	50	55	34,91	34,90	34,65	48	49	47	48	24,80	24,80	45,66	45,80					12,88	12,19			35,56	36,46																									185303,89	138514,77	1,5
Bomerkapelstraat 33 Born	1235_B	50	55	36,10	36,09	35,83	50	51	49	50	27,93	27,93	47,52	47,66					14,87	14,82			37,92	38,67	1,73	2,25																									185303,89	138514,77	4,5
Bomerkapelstraat 33 Born	1235_D	50	55	39,36	39,35	39,10	53	54	52	53	31,66	31,66	51,32	51,47					20,37	21,45			43,20	43,87	8,34	8,90	0,55			0,65																	185303,89	138514,77	7,5
Bomerkapelstraat 33 Born	1236_A	50	55	34,98	34,86	34,68	49	50	48	49	25,04	25,04	44,17	44,30					27,47	22,92			42,49	43,11	15,01	15,65	11,11	3,04		11,44																	185305,50	138511,01	1,5
Bomerkapelstraat 33 Born	1236_B	50	55	35,97	35,85	35,65	51	51	50	51	28,42	28,42	50,42	50,54					16,53	16,82			38,17	38,87	11,58	12,21																									185305,50	138511,01	4,5
Bomerkapelstraat 33 Born	1236_D	50	55	37,86	37,76	37,52	55	55	54	54	31,65	31,65	53,87	53,98					22,68	23,80			43,97	44,64	14,67	15,30																									185305,50	138511,01	7,5
Bomerkapelstraat 33 Born	1237_A	50	55	29,99	29,47	29

Adres	Rekenpunt	Vigerende hogere waarde	Ten hoogste toelaatbare geluidsbelasting	IL (b) dag- avond- nacht	IL (t) dag- avond- nacht	IL (t) industrie nodig?	Nieuwe hogere waarde	LCUM (a)	LCUM (t)	LILCUM (a)	LILCUM (t)	LCUM (t) - LCUM (a)	Weerstrijdige verslechtering op adresniveau	LAmax dag (t) IF (t)	LAmax avond (t) VOL Nodizer	LAmax nacht (t) VOL Nodizer	Spooweg Sittard-Roermond (a)	Spooweg Sittard-Roermond (t)	Aan de Linde - Limbrichterstraat (a)	Aan de Linde - Limbrichterstraat (t)	Grote Dries (a)	Grote Dries (t)	Holtumerweg (a)	Holtumerweg (t)	N276 (a)	N276 (t)	N297 - Aldeikerweg (a)	N297 - Aldeikerweg (t)	Verloren van Themaatsche (a)	Verloren van Themaatsche (t)	Aan de Bogen 30 km/h (t)	Ankerweg 30 km/h (t)	Ankerweg - Kleine Dries 30 km/h (t)	Apollo 11-laan 30 km/h (t)	Beekstraat 30 km/h (t)	Buchterweg 30 km/h (t)	Elsenweg 30 km/h (t)	Haagpride - Cremerstraat 30 km/h (t)	Hallweg 30 km/h (t)	Holtumner Haverstraat 30 km/h (t)	Markt 30 km/h (t)	Kloosterstraat 30 km/h (t)	Kruisweide - Limbrichterstraat 30 km/h (t)	Martenweg 30 km/h (t)	Munnikstraat 30 km/h (t)	Op de Kasselemeier 30 km/h (t)	Oude Staat 30 km/h (t)	Pannenhofstraat 30 km/h (t)	Reinald van Gelrestraat 30 km/h (t)	Sustenderpoort - Deleweide 30 km/h (t)	X	Z
Bornerveldstraat 57 Born	944_E		50	55	37,66	37,57	37,25		53	54	52	53		44,88 47,25	32	32	32	32,42	32,42	50,52	50,61			46,19	46,79	21,40	22,06			14,59	5,51																			185084,59	338719,33	10,5
Bornerveldstraat 57 Born	945_A		50	55	26,59	26,14	25,57		40	41	39	40		33,44 35,57	23	23	23	20,28	20,28	36,71	36,81			18,08	19,71					31,92	32,37	11,91	12,46		4,29															185080,23	338714,53	1,5
Bornerveldstraat 57 Born	945_B		50	55	28,72	28,32	27,78		43	44	42	42		36,00 37,78	25	25	25	24,40	24,40	40,37	40,45			20,85	22,47					34,81	35,29	15,23	15,82		6,79															185080,23	338714,53	4,5
Bornerveldstraat 57 Born	945_D		50	55	34,98	34,71	34,19		49	50	48	49		42,93 44,19	34	34	34	31,24	31,24	47,06	47,17			26,99	28,71					40,42	41,05	21,88	22,54		12,45	2,97															185080,23	338714,53	7,5
Bornerveldstraat 57 Born	945_I		50	55	35,12	34,93	34,51		53	53	53	52		42,67 44,51	32	32	32	33,66	33,66	51,18	51,31			27,23	29,05					43,81	44,54		4,32																	185080,23	338714,53	10,5
Bornerveldstraat 57 Born	946_A		50	55	29,73	29,48	29,15		41	43	40	42		35,00 39,15	24	24	24	20,07	20,07	38,19	38,31			18,82	20,50					31,48	31,94	10,52	11,08		4,41															185075,77	338710,53	1,5
Bornerveldstraat 57 Born	946_B		50	55	31,39	31,15	30,83		44	45	43	44		37,15 40,83	26	26	26	24,49	24,49	41,74	41,86			21,44	23,15					34,75	35,24	13,87	14,46		7,07															185075,77	338710,53	4,5
Bornerveldstraat 57 Born	946_D		50	55	36,44	36,25	35,89		50	51	49	50		43,52 45,89	35	35	35	31,17	31,17	47,71	47,81			27,59	29,48					41,07	41,68	20,95	21,60		12,88	5,20															185075,77	338710,53	7,5
Bornerveldstraat 57 Born	946_E		50	55	37,32	37,18	36,86		53	54	52	53		44,60 46,86	32	32	32	33,41	33,41	51,78	51,90			27,83	29,63					44,87	45,48	15,49	16,10		9,43															185075,77	338710,53	10,5
Bornerveldstraat 57 Born	666_A		50	55	28,49	28,46	28,36		42	43	41	42		36,24 38,36	20	20	20	24,04	24,04	39,34	39,52			16,31	17,94					31,67	34,23	7,52	8,07		1,04															185102,35	338776,74	1,5
Bornerveldstraat 57 Born	666_B		50	55	30,96	30,92	30,84		45	46	44	45		38,64 40,84	21	21	21	26,70	26,70	42,09	42,22			19,22	20,89					36,32	36,83	9,95	10,53		3,56															185102,35	338776,74	4,5
Bornerveldstraat 57 Born	666_D		50	55	33,68	33,63	33,54		48	49	47	48		41,20 43,54	24	24	24	29,01	29,01	45,57	45,65			22,72	24,47					40,08	41,43	18,24	18,88		11,34	3,55															185102,35	338776,74	7,5
Bornerveldstraat 57 Born	667_A		50	55	29,45	29,45	29,27		41	43	40	42		36,25 39,27	26	26	26	22,59	22,59	37,61	37,78			15,86	17,62					34,06	34,61	4,42	4,97																	185102,58	338720,43	1,5
Bornerveldstraat 57 Born	667_B		50	55	31,94	31,94	31,78		44	45	43	44		39,29 41,78	28	28	28	25,31	25,31	39,75	39,91			16,73	17,24					34,73	35,29	5,99	6,51		1,13															185102,58	338720,43	4,5
Bornerveldstraat 57 Born	667_D		50	55	34,81	34,81	34,62		48	49	47	48		42,43 44,62	32	32	32	29,11	29,11	44,64	44,58			24,56	26,43					41,04	41,56	17,40	18,04		10,50															185102,58	338720,43	7,5
Bornerveldstraat 57 Born	668_A		50	55	30,87	30,86	30,72		43	45	42	44		37,24 40,72	27	27	27	22,96	22,96	39,86	39,88			17,37	19,06					35,09	35,58	9,36	9,90		3,25															185103,86	338726,28	1,5
Bornerveldstraat 57 Born	668_B		50	55	32,41	32,41	32,26		46	47	45	46		39,19 42,26	29	29	29	26,93	26,93	43,73	43,65			20,32	22,04					39,11	39,62	12,43	13,00		5,52															185103,86	338726,28	4,5
Bornerveldstraat 57 Born	668_D		50	55	35,13	35,13	34,96		50	51	49	50		42,50 44,96	32	32	32	30,18	30,18	47,29	47,22			24,70	26,01					42,58	43,08	19,40	20,04		10,48	3,11															185103,86	338726,28	7,5
Bornerveldstraat 57 Born	669_A		50	55	33,16	33,08	32,88		43	45	42	44		39,52 42,88	25	25	25	21,18	21,18	38,69	38,85			17,71	19,40					33,80	34,31	9,66	10,20		4,96															185108,77	338730,00	1,5
Bornerveldstraat 57 Born	669_B		50	55	36,31	36,27	36,08		47	49	46	48		43,64 46,08	27	27	27	25,08	25,08	41,96	42,09			20,25	21,90					36,92	37,46	13,57	13,15		6,99															185108,77	338730,00	4,5
Bornerveldstraat 57 Born	669_D		50	55	37,62	37,53	37,24		50	52	49	51		44,82 47,24	33	33	33	30,68	30,68	47,43	47,49			25,72	27,22					42,25	42,84	20,10	20,75		13,66	0,99				5,05											185108,77	338730,00	7,5
Bornerveldstraat 57 Born	670_A		50	55	34,11	34,03	33,82		44	46	43	45		40,77 43,82	26	26	26	21,81	21,81	38,77	38,96			17,54	19,24					33,98	34,51	8,03	8,57		3,42															185110,94	338726,44	1,5
Bornerveldstraat 57 Born	670_B		50	55	37,09	37,04	36,86		47	49	46	48		44,43 46,86	33	33	33	25,66	25,66	41,83	42,02			20,15	21,86					36,94	37,48	10,46	11,03		4,53															185110,94	338726,44	4,5
Bornerveldstraat 57 Born	670_D		50	55	38,74	38,63	38,34		51	53	50	51		46,08 48,34	35	35	35	31,60	31,60	47,62	47,82			25,99	27,67					42,34	42,90	17,72	18,35		12,02	2,01				3,07											185110,94	338726,44	7,5
Bornerveldstraat 57 Born	671_A		50	55	33,81	33,75	33,51		44	46	43	45		40,19 43,51	27	27	27	21,68	21,68	40,00	40,13			18,39	20,03					33,79	34,27	9,67	10,20		5,27															185112,64	338723,79	1,5
Bornerveldstraat 57 Born	671_B		50	55	36,11	36,08	35,82		47	49	46	48		43,07 45,82	31	31	31	25,69	25,69	43,92	44,00			21,72	23,39					36,51	37,02	11,80	12,36		6,68															185112,64	338723,79	4,5
Bornerveldstraat 57 Born	671_D		50	55	38,38	38,29	37,95		51	52	50	51		45,69 47,95	35	35	35	31,25	31,25	48,87	48,95			25,86	27,67					41,17	41,75	15,45	16,08		10,28	4,75				11,59											185112,64	338723,79	7,5
Bornerveldstraat 57 Born	672_A		50	55	33,11	33,25	33,02		44	46	43	45		39,40 43,02	26	26	26	20,78	20,78	40,18	40,29			18,24	19,83					33,53	34,02	11,18	11,73		4,98															185114,58	338721,06	1,5
Bornerveldstraat 57 Born	672_B		50	55	35,18	35,15	34,87		47	48	46	47		41,67 44,87	29	29	29	24,73	24,73	44,12	44,13			21,58	23,11					36,27	36,76	12,31	12,87		6,43															185114,58	338721,06	4,5
Bornerveldstraat 57 Born	672_D		50	55	37,43	37,34	37,01		51	52	50	51		44,48 47,01	35	35	35	30,05	30,05	48,62	48,62			27,85	29,55					40,61	41,15	18,71	19,34		12,46	3,51				2,24											185114,58	338721,06	7,5
Bornerveldstraat 57 Born	673_A		50	55	33,07	33,01	32,77		43	45	42	44		39,60 42,77	23	23	23	20,01	20,01	37,67	37,73			18,34	20,17					33,62	34,08	11,35	11,93		6,06															185114,96	338718,03	1,5
Bornerveldstraat 57 Born	673_B		50	55	34,95	34,91	34,63		46	48	45	47		41,69 44,63	28	28	28	24,46	24,46	42,69	42,42			21,64	23,04					36,26	36,76	13,96	14,56		8,67															185114,96	338718,03	4,5
Bornerveldstraat 57 Born	673_D		50	55	37,39	37,30	36,97		51	51	50	50		44,52 46,97	32	32	32	29,95	29,95	48,15	47,97			29,03	30,71					40,36	40,90	17,08	17,73		11,49	1,43				0,33											185114,96	338718,03	7,5
Bornerveldstraat 57 Born	674_A		50	55	32,54	32,84	32,64		43	45	43	44		39,05 42,54	24	24	24	19,05	19,05	36,32	36,38			18,57	20,23					32,79	33,24	9,55	10,10		5,44															185111,85	338713,19	1,5
Bornerveldstraat 57 Born	674_B		50	55	34,48	34,39	34,13		46	48	45	47		40,96 44,13	25	25	25	24,56	24,56	43,52	43,35			21,88	23,34					36,26	36,74	13,62	14,21		8,60															185111,85	338713,19	4,5
Bornerveldstraat 57 Born	674_D		50	55	37,57	37,47	37,16		51	52	50	51		44,68 47,16	32	32	32	29,92	29,92	48,13	48,00			26,70	28,28					41,01	41,63	19,82	20,49		12,41	2,32				1,25											185111,85	338713,19	7,5
Bornerveldstraat 57 Born	675_A		50	55	32,02	31,91	31,71		43	45	42	44		37,76 41,71	24	24	24	19,09	19,09	39,33	39,41			18,33	19,91					32,09	32,54	10,03	10,60		5,97															185110,37	338726,25	1,5
Bornerveldstraat 57 Born	675_B		50	55	33,39	33,28	33,05		46	47	45	46		39,52 43,05	27	27	27	24,52	24,52	43,26	43,35			21,51	22,81					33,62	34,13	14,04	14,66		9,22	4,90				8,90											185110,37	338726,25	4,5
Bornerveldstraat 57 Born	675_D		50	55	37,21	37,09	36,81		50	51	49	50		44,41 46,81	32	32	32	30,24	30,24	47,55	47,66			26,32	28,08					41,22	41,81	19,35	20,00		12,49	2,20				12,03											185110,37	338726,25	7,5
Bornerveldstraat 57 Born	676_A		50	55	30,16	30,32	30,19		42	44	41	43		35,63 40,19	20	20	20	24,08	24,08	39,98	40,11			14,16	15,75					33,24	33,73	12,81	13,40		6,53															185107,80	338709,52	1,5
Bornerveldstraat 57 Born	676_B		50	55	31,33	31,30	31,15		45	46	44	45		36,88 41,15	20	20	20	26,29	26,29	43,44	43,57			16,50	18,31					32,33	32,66	14,61	15,31		8,45					0,94										185107,80	338709,52	4,5
Bornerveldstraat 57 Born	676_D		50	55	32,99	33,00	32,83		48	49	47	48		39,10 42,83	22	22	22	29,22	29,22	46,82	46,89			21,80	23,46					40,38	40,90	19,11	19,73		13,20					12,71										185107,80	338709,52	7,5
Bornerveldstraat 57 Born	677_A		50	55	29,99	29,91	29,82		43	45	42	44		35,04 39,82	18	18	18	23,99	23,99	41,29	41,37			15,14	16,72					31,09	31,53	14,29	14,88		6,91					2,00										185105,09	338706,66	1,5
Bornerveldstraat 57 Born	677_B		50	55	30,97	30,89	30,78		46	47	45	46		36,23 40,78	19	19	19	26,82	26,82	44,98	45,10			18,40	19,97					30,45	31,09	16,00	16,64		9,59					0,63										185105,09	338706,66	4,5
Bornerveldstraat 57 Born	677_D		50	55	33,57	33,49	33,34		49	50	48	49		39,55 43,34	23	23	23	29,71	29,71	48,00	48,08			23,75	25,31					33,62	34,12	17,73	18,34		11,55					1,77										185105,09	338706,66	7,5
Bornerveldstraat 57 Born	678_A		50	55	30,08	30,03	29,92		42	44	41	43		35,02 39,92	18	18	18	24,79	24,79	39,07	39,23			14,86	16,47					34,49	35,03	11,59	12,21		3,89															185103,66	338710,49	1,5
Bornerveldstraat 57 Born	678_B		50	55	31,06	31,03	30,90		45	46	44	45		36,47 40,90	22	22	22	26,99	26,99	42,47	42,62			16,96	18,67					37,15	37,70	14,01	14,64		6,68															185103,66	338710,49	4,5
Bornerveldstraat 57 Born	678_D		50	55	33,01	33,00	32,84		48	49	47	48		38,76 42,84	23	23	23	29,64	29,64	46,08	46,16			23,09	24,88					41,16	41,74	17,81	18,45		9,73	0,80				8,65											185103,66	338710,49	7,5
Bornerveldstraat 57 Born	679_A		50	55	29,65	29,63	29,56		43	44	42	43		35,49 39,56	20	20	20	24,19	24,19	40,79	40,93			15,80	17,48					33,50	33,92	8,95	9,51		4,00															185102,18	338712,77	1,5
Bornerveldstraat 57 Born	679_B		50	55	30,81	30,79	30,72		46	47	45	46		36,98 40,72	22	22	22	26,47	26,47	44,09	44,21			19,05	20,83					35,70	36,11	11,54	12,15		5,72															185102,18	338712,77	4,5
Bornerveldstraat 57 Born	679_D		50	55	33,01	33,00	32,89		48	49	47	48		38,63 42,89	23	23	23	28,69	28,69	46,79	46,84			24,95	26,77					39,12	39,55	16,65	17,26		11,85	3,60				11,55											185102,18	338712,77	7,5
Bornerveldstraat 57 Born	710_A		50	55	29,23	28,93	28,35		41	43	40	42		36,37 38,35	20	20	20	20,45	20,45	37,24	37,84			16,56	17,94					29,75	30,26	4,36	4,90		2,21					1,79										185107,40	338645,04	1,5
Bornerveldstraat 57 Born	710_B		50	55	31,04	30,71	30,09		44	45	43	44		37,82 40,09	35	35	35	25,98	25,98	41,70	41,79			21,60	23,19					33,20	33,85	6,44	7,00		2,61					6,11										185107,40	338645,04	4,5
Bornerveldstraat 57 Born	711_A		50	55	31,56	31,54	31,38		42	44	41	43		39,02 41,38	26	26	26	20,14	20,14	35,81	35,95			14,50	16,17					30,67	31,22	9,04	9,47																	185140,45	338647,32	1,5
Bornerveldstraat 57 Born	711_B		50	55	33,26	33,25	33,09		44	46	43	45		40,88 43,09	28	28	28	24,16	24,16	39,16	39,30			17,53	19,19					34,24	34,77	2,96	3,48																	185140,45	338647,32	4,5
Bornerveldstraat 57 Born	712_A		50	55	34,46	34,44	34,25		45	46	44	45		41,65 44,25	29	29	29	19,59	19,59	39,11	39,29			16,17	17,98					32,75	33,30	3,12	3,68																	185143,93	338650,31	1,5
Bornerveldstraat 57 Born	712_B		50	55	36,43	36,43	36,24		47	49	46	48		43,99 46,24	30	30	30	23,92	23,92	41,73	41,90			20,34	22,00					36,49	37,05	6,65	7,21																	185143,93	338650,31	4,5
Bornerveldstraat 57 Born	713_A		50	55	32,19	32,09	31,88		43	45	42	44		37,90 41,88	24	24	24	20,64	20,64	40,41	40,55			20,71	22,49					32,93	33,46	8,22	8,77		3,02															185148,90	338648,65	1,5
Bornerveldstraat 57 Born	713_B		50	55	35,13	35,04	34,80		48	49	47	48		42,25 44,80	26	26	26	25,70	25,70	45,09	45,21			22,22	24,07					36,98	37,55	12,65	13,27		6,61					7,86										185148,90	338648,65	4,5
Bornerveldstraat 57 Born	714_A		50	55	32,95	32,83	32,63		42	45	41	44		38,63 42,63	28	28	28	20,76	20,76	38,10	38,28			15,06	16,84					32,52	33,07	7,02	7,57		2,37					1,31										185147,59	338643,56	1,5
Bornerveldstraat 57 Born	714_B		50	55	34,76	34,67	34,47		46	48	45	47		41,29 44,47	33	33	33	26,83	26,83	42,67	42,88			16,78	18,31					36,87	37,46	10,00	10,57		7,36					6,10										185147,59	338643,56	4,5
Bornerveldstraat 57 Born	714_D		50	55	37,24	37,14	36,84		51	52	49	51		44,39 46,84	33	33	33	30,84	30,84	49,13	49,35			25,36	26,63					43,17	43,57	16,23	16,83		10,23	3,93				11,81											185147,59	338643,56	7,5
Bornerveldstraat 57 Born	715_A		50	55	32,92	32,82	32,57		43	45	42	44		38,72 42,57	30	30	30	20,88	20,88	38,34	38,54			17,87	19,60					32,87	33,39	8,47	9,03		3,52					0,14										185147,60	338639,95	1,5
Bornerveldstraat 57 Born	715_B		50	55	34,39	34,29	34,02		45	46	44	45		40,95 44,02	32	32	32	25,76	25,76	41,66	41,64			20,93	22,58					36,40	36,96	11,98	12,56		5,87					4,24										185147,60	338639,95	4,5
Bornerveldstraat 57 Born	715_D		50	55	37,20	37,11	36,80		51	52	50	51		44,41 46,80	33	33	33	30,57	30,57	48,42	48,58			27,08	28,57					42,39	42,97	19,31	19,95		10,79	2,56				8,72										185147,60	338639,95	7,5
Bornerveldstraat 57 Born	716_A		50	55	33,53	33,43	33,17		44	45	43	44		40,82 43,17	29	29	29	22,04	22,04	37,74	37,85			14,79	16,43					31,06	31,54	5,53	6,08		0,46					0,53										185144,16	338636,70	1,5
Bornerveldstraat 57 Born	716_B		50	55	34,45	34,34	34,02		46	47	45	46		41,81 44,02	32	32	32	26,24	26,24	42,13	42,22			17,76	19,36					34,06	34,53	7,78	8,30		2,86					1,46										185144,16	338636,70	4,5
Bornerveldstraat 57 Born	716_D		50	55	36,27	36,20	35,81		50	51	49	50		43,78 45,81	35	35	35	30,62	30,62	47,50	47,59			23,53	24,94					39,11	39,67	13,77	14,36		7,51					5,83										185144,16	338636,70	7,5
Bornerveldstraat 57 Born	717_A		50	55	30,48	30,38	30,12		43	44	42	43		37,81 40,12	29	29	29	21,81	21,81	39,77	39,89			15,21	16,93					32,01	32,48	8,13	8,68		1,63					0,46										185137,73	338639,59	1,5
Bornerveldstraat 57 Born	717_B		50	55	32,18	32,10	31,93		47	48	46	46		34,83 36,61	27	27	27	26,36	26,36	44,99	45,09			18,68	20,45					35,47	35,97	10,96	11,55		5,10					4,70										185137,73	338639,59	4,5
Bornerveldstraat 57 Born	717_D		50	55	34,46	34,38	34,14		50	50	48	49		41,99 44,14	32	32	32	30,77	30,77	48,52	48,63			25,81	27,51					40,27	41,83	18,49	18,78		10,44	2,87				7,79										185137,73	338639,59	7,5
Bornerveldstraat 57 Born	718_A		50	55	31,32	31,31	31,22		41	43	40	42		37,61 41,22	21	21	21	17,04	17,04	35,69	35,82			16,12	17,81					30,78	31,30	3,98	4,53																	185140,77	338645,67	1,5
Bornerveldstraat 57 Born	718_B		50	55	33,17	33,16	33,07		44	46	43	45		40,23 43,07	24	24	24	21,42	21,42	39,25	39,36			19,18	20,85					34,17	34,69	7,91	8,49		0,69					0,61										185140,77	338645,67	4,5
Bornerveldstraat 57 Born	718_D		50	55	37,96	37,96	37,79		52	53	51	52		45,56 47,79	30	30	30	29,83	29,83	48,63	48,82			26,74	28,22					43,64	44,23	16,37	17,00		11,28	4,22				5,86										185140,77	338645,67	7,5
Bornerveldstraat 57 Born	650_A		50	55	30,24	29,92	29,50		40	43	39	42		34,78 39,50	31	31	31	19,04	19,04	38,07	38,19			18,09	19,71					28,37	28,82	9,84	10,39		1,64					0,40										185193,50	338475,15	1,5
Bornerveldstraat 57 Born	651_A		50	55	32,85	32,72	32,47		44	46	43	45		34,33 39,16	31	31	31	22,10	22,10	41,14	41,27			19,75

Adres	Rekentijd	Vigerende hogere waarde	Ten hoogste toelaatbare grenswaarde	(Voorkeurs) geluidsniveau	IL (s) duur	IL (t) duur	IL (t) aantal uur	Nieuwe hogere waarde	LCUM (s)	LCUM (t)	LIL,CUM (s)	LIL,CUM (t)	LCUM (t) - LCUM (s)	Wezenlijke verslechtering op adresniveau	LAmax dag (t)	LAmax avond (t)	LAmax nacht (t)	Spoorweg Stiltard-Roosteren (s)	Spoorweg Stiltard-Roosteren (t)	Spoorweg Stiltard-Roosteren A2 (s)	A2 (t)	Aan de Linde - Limbrichterstraat (s)	Aan de Linde - Limbrichterstraat (t)	Grote Dries (s)	Grote Dries (t)	Holtummerweg (s)	Holtummerweg (t)	N276 (s)	N276 (t)	N277 - Aldeneikseweg (s)	N277 - Aldeneikseweg (t)	Verloren van Themaweg (s)	Verloren van Themaweg (t)	Aan de Bogen Tamaweg (s)	Ankerweg - Kleine Dries 30 km/h (s)	Ankerweg - Kleine Dries 30 km/h (t)	Apollo 11-laan 30 km/h (s)	Apollo 11-laan 30 km/h (t)	Beekstraat 30 km/h (s)	Beekstraat 30 km/h (t)	Buchterweg 30 km/h (s)	Buchterweg 30 km/h (t)	Elsenewal 30 km/h (s)	Elsenewal 30 km/h (t)	Hoogstride - Cremerstraat 30 km/h (s)	Hoogstride - Cremerstraat 30 km/h (t)	Halfweg 30 km/h (s)	Halfweg 30 km/h (t)	Havenstraat 30 km/h (s)	Havenstraat 30 km/h (t)	Holtummer Markt 30 km/h (s)	Holtummer Markt 30 km/h (t)	Kloosterstraat Limbrichterstraat 30 km/h (s)	Kloosterstraat Limbrichterstraat 30 km/h (t)	Kruisweide - Martenerweg 30 km/h (s)	Kruisweide - Martenerweg 30 km/h (t)	Munnikstraat 30 km/h (s)	Munnikstraat 30 km/h (t)	Op de Oude Kasselsemeier 30 km/h (s)	Op de Oude Kasselsemeier 30 km/h (t)	Stuut 30 km/h (s)	Stuut 30 km/h (t)	Pannenshofstraat 30 km/h (s)	Pannenshofstraat 30 km/h (t)	Reinald van Gelrestraat 30 km/h (s)	Reinald van Gelrestraat 30 km/h (t)	Sosterdeperpot - Deiweide 30 km/h (s)	Sosterdeperpot - Deiweide 30 km/h (t)	Z
Cremerstraat 26 Nieuwstadt	5895_0	50	50	37,71	36,39	35,14		46	48	45	47			40,75	45,14	45	45			44,29	44,21	30,32	30,64					7,97	34,26	34,36	35,44	39,32	39,10			29,06	188230,67	338695,70	7,5
Cremerstraat 26 Nieuwstadt	5896_A	50	50	25,25	24,52	23,90		36	38	35	37			29,66	33,90	31	31			34,93	34,93	24,58	24,99						26,20	27,33	28,56	28,21					26,20	11,92	27,94																46,27	188239,00	338698,14	1,5
Cremerstraat 26 Nieuwstadt	5896_B	50	50	25,02	24,56	24,05		38	39	37	38			29,89	34,05	30	30			37,17	37,17	26,52	26,95						30,51	30,02	31,66	30,13					6,12	6,37	5,75	10,39															45,77	188239,00	338698,14	4,5
Cremerstraat 26 Nieuwstadt	5896_D	50	50	27,67	27,18	26,69		43	44	42	43			32,53	36,69	30	30			41,45	41,45	32,83	33,05						37,26	37,40	37,94	37,07			2,32		7,82	9,31	5,35	12,60															44,59	188239,00	338698,14	7,5
Delfweide 1 Nieuwstadt	3916	50	50	35,62	34,54	33,62		51	52	50	51			39,55	43,62	48	48			53,63	53,63	40,56	41,47			9,29	11,09	13,24	36,30	37,68	35,00	35,25				10,05	9,70	25,57	1,02	11,24	1,36													36,32	187919,07	338820,70	1,5
Delfweide 1 Nieuwstadt	3917_A	50	50	39,90	39,09	38,01		58	58	57	57			44,30	48,01	54	54			61,62	61,62	29,47	30,59			5,61	7,71	39,26	39,12	35,37	36,50					8,85	3,42	7,45														22,43	187913,59	338830,90	1,5
Delfweide 1 Nieuwstadt	3918_A	50	50	35,19	30,35	29,39		43	44	42	43			34,75	39,39	39	39			44,84	44,84	30,75	31,50			1,54	3,12	29,75	29,01	30,08	29,10			4,07		9,67	8,41	2,26	6,31	0,32												43,13	187922,57	338834,14	1,5
Delfweide 1 Nieuwstadt	3919_A	50	50	40,37	39,61	38,66		58	58	57	57			45,01	48,66	53	53			62,15	62,15	30,35	31,90			16,24	16,91	39,06	41,11	34,23	34,76					9,04	2,87															23,37	187907,20	338823,13	5,7
Delfweide 1 Nieuwstadt	3920_A	50	50	36,05	35,10	34,22		52	53	51	52			40,08	44,22	48	48			55,00	55,00	41,98	42,90			8,78	10,74	37,08	37,76	34,65	35,23			14,95		9,18	25,26	0,90	13,35	0,91												31,22	187910,28	338822,00	1,5
Delfweide 1 Nieuwstadt	3921_A	50	50	40,51	39,83	38,93		59	59	58	58			45,28	48,56	54	54			62,75	62,75	43,49	43,87			9,27	11,28	38,38	40,92	36,28	36,85			14,56		11,45	13,49		14,06		12,23												7,09	187907,59	338832,93	1,5
Delfweide 1 Nieuwstadt	4005_A	50	50	38,45	37,45	36,21		56	57	56	56			42,30	46,21	52	52			60,59	60,59	31,71	32,49			4,37	14,48	37,91	35,95	35,75				7,02		4,37	14,88		7,42															14,18	187913,63	338835,60	1,5
Delfweide 1 Nieuwstadt	4006_A	50	50	38,06	37,21	36,34		55	56	55	55			42,78	46,34	52	52			59,73	59,73	33,64	34,35			7,99	9,21	36,17	37,06	36,13	36,53	0,26		7,20		0,24	16,40		9,66		8,86												8,86	187910,00	338833,88	1,5
Delfweide 1 Nieuwstadt	4007_A	50	50	38,92	38,12	37,20		57	57	56	56			43,49	47,20	52	52			61,18	61,18	35,26	36,12			11,74	11,24	37,97	39,10	35,53	34,69			8,27		1,79	18,26		8,97															15,57	187907,31	338835,88	1,5
Delfweide 1 Nieuwstadt	4008_A	50	50	33,59	32,65	31,81		44	46	43	45			37,04	41,81	44	44			45,63	45,63	24,37	25,58			5,59	7,52	26,65	30,41	27,01	28,41					8,52	5,21		6,82															39,10	187914,89	338841,42	1,5
Delfweide 1 Nieuwstadt	4009_A	50	50	36,17	35,52	34,43		49	50	48	49			40,67	44,43	52	52			51,36	51,36	29,67	30,77					3,24	5,35	11,42	4,82	32,56	33,35					8,89	1,36		4,56															42,65	187918,97	338844,74	1,5
Delfweide 1 Nieuwstadt	4009_B	50	50	40,85	40,10	39,10		57	58	56	57			45,63	49,10	54	54			61,39	61,39	31,33	32,03				1,90	40,18	39,66	35,73	36,43						4,96	4,13		4,30	0,95													1,86	42,85	187918,97	338844,74	4,5
Delfweide 1 Nieuwstadt	4009_D	50	50	40,92	40,29	39,42		59	60	58	59			45,98	49,42	54	54			62,90	62,90	33,70	34,38	9,37	10,80	41,01	41,56	37,56	38,23			2,30		14,58	6,66		10,72															14,77	187918,97	338844,74	7,5
Delfweide 1 Nieuwstadt	4010_A	50	50	35,41	34,70	33,83		48	49	47	48			40,05	43,83	51	51			49,96	49,96	39,64	40,59			3,56	5,46	32,70	32,90	32,15	32,05			4,84		22,92	11,44	1,62	7,69	0,83												5,43						3,24	48,39	187924,05	338845,50	1,5
Delfweide 1 Nieuwstadt	4010_B	50	55	36,82	36,22	35,38		50	51	49	50			42,01	45,38	51	51			51,95	51,95	41,93	42,86			6,23	8,16	35,76	35,74	34,68	35,31			6,13		22,77	13,86	3,19	7,58	2,15												9,00						11,24	48,81	187924,05	338845,50	4,5
Delfweide 1 Nieuwstadt	4010_D	50	50	32,28	31,80	31,31		51	52	50	51			37,10	41,42	47	47			53,66	53,66	43,14	44,01			13,41	15,38	39,46	40,03	37,80	38,32					10,36		23,20	17,10	4,18	8,32	4,26												13,67						13,97	48,43	187924,05	338845,50	7,5
Delfweide 1 Nieuwstadt	4011_A	50	50	34,02	33,40	32,61		47	48	46	47			39,00	42,61	51	51			48,84	48,84	39,65	40,49			6,05	7,97	31,56	31,71	31,21	32,33			4,24		24,92	10,53	2,22	7,04	1,87												7,94						9,65	5,60	2,04	48,13	187925,90	338842,24	1,5
Delfweide 1 Nieuwstadt	4011_B	50	50	35,94	35,45	34,79		49	50	48	49			41,53	44,79	52	52			52,92	50,79	41,89	42,87			8,88	10,87	34,26	34,68	33,56	35,02					24,34	12,61	3,98	7,64	3,09												10,38						11,76	6,51	3,75	48,56	187925,90	338842,24	4,5
Delfweide 1 Nieuwstadt	4011_D	50	55	29,33	28,73	28,16		50	51	49	50			34,01	38,16	36	36			52,81	52,81	42,40	43,38			9,93	11,89	38,90	39,54	37,83	38,80			8,75		24,50	15,93	5,03	8,29	4,53												14,38						14,81	5,04	5,35	48,28	187925,90	338842,24	7,5
Delfweide 1 Nieuwstadt	4012_A	50	50	33,27	31,27	30,08		47	48	46	48			35,04	38,48	48	48			49,36	49,36	35,09	35,93			4,57	5,74	32,54	33,83	31,77	31,78			6,02		9,44	11,85	2,29	6,18	1,74												9,83						7,02	5,20		48,86	187924,36	338837,88	4,5
Delfweide 1 Nieuwstadt	4012_B	50	50	33,72	32,07	30,79		52	52	51	51			34,60	40,79	47	47			55,49	55,49	40,14	41,04			9,57	7,81	37,44	37,63	37,17	37,38			10,96		12,55	21,88	4,06	12,60	3,98												13,36						10,63	6,95		44,54	187924,36	338837,88	4,5
Delfweide 1 Nieuwstadt	4012_D	50	55	33,42	31,35	29,75		55	55	54	54			34,38	39,75	36	36			58,53	58,53	43,24	44,15			5,78	6,23	41,13	41,73	39,89	39,58			13,69		23,18	25,72	6,50	15,47	5,83												16,41						11,20	7,32	0,59	43,93	187924,36	338837,88	7,5
Delfweide 1 Nieuwstadt	4294_B	50	50	40,91	40,17	39,29		60	60	59	60			45,60	49,29	54	54			64,54	64,54	38,28	39,11			14,51	12,43	42,43	44,06	38,58	39,40			3,89		21,91	16,06	10,72												9,48						11,04			20,05	187918,14	338838,86	7,5
Delfweide 1 Nieuwstadt	4294_D	50	55	41,42	40,68	39,79		60	60	59	59			46,04	49,79	54	54			64,28	64,28	41,97	42,85			14,72	15,16	42,73	43,88	39,20	39,90					14,72	15,10	4,23	14,43													11,83						13,18	11,83	8,89	43,93	187918,14	338838,86	7,5
Delfweide 1 Nieuwstadt	4224_A	50	50	36,85	36,02	35,74		49	50	48	49			42,75	45,74	53	53			51,12	51,12	1,87	31,75	31,36	27,16	29,35		4,48	6,63	6,34	4,26	29,35		0,63	6,34	4,49	4,56													4,93						4,49	49,93	187917,20	338837,18	1,5
Delfweide 1 Nieuwstadt	4225_A	50	50	32,56	31,53	30,67		41	44	40	43			35,97	40,67	37	37			41,33	41,33	25,93	26,77					0,66	9,28	6,60		1,66		9,28	6,60		5,95													2,44						15,42	3,20	37,68	187940,87	338874,93	1,5
Delfweide 1 Nieuwstadt	4226_A	50	50	33,15	32,58	32,04		43	44	42	43			36,65	42,04	42	42			43,11	43,11	28,81	29,54	11,31	13,23	32,71	32,91	32,41		4,51		12,39		32,41		10,29	8,11		2,48													2,09						14,68	4,10	39,19	187946,29	338877,01	1,5
Delfweide 1 Nieuwstadt	4227_A	50	50	32,15	31,67	31,24		41	44	40	43			35,64	41,24	39	39			39,82	39,82	28,33	29,14	10,72	12,65	31,60	32,58	32,44		6,26		9,19		9,15		2,87	7,24		2,88													3,33						14,12	3,72	39,13	187940,10	338873,17	1,5
Delfweide 10 Nieuwstadt	4511_A	50	55	35,42	34,58	33,80		48	49	47	48			39,95	43,80	46	46			49,00	49,00	41,21	42,15			8,17	10,10	34,01	37,04	32,48	32,56			7,21		4,97	15,53	2,78	9,59	0,24												4,23						10,41	3,13	49,04	187937,26	338864,48	1,5
Delfweide 10 Nieuwstadt	4511_B	50	55	38,26	37,50	36,66		52	53	51	51			43,01	46,66	51	51			54,68	54,68	43,10	44,02			14,61	11,86	38,05	39,70	39,10	38,55			5,32		17,73	7,35	4,05	11,54													7,35						9,48	5,43	2,98	49,28	187937,26	338864,48	5,5
Delfweide 10 Nieuwstadt	4511_D	50	55	40,73	39,97	39,07		55	56	54	55			45,07	49,07	53	53			57,68	57,68	44,40	45,31			13,94	16,10	42,09	43,45	38,99	39,86			16,81		10,87	23,13	13,24												10,87						7,51	3,46	49,28	187937,26	338864,48	7,5
Delfweide 10 Nieuwstadt	8238_B	50	50	34,21	33,72	30,29		47	48	40	40			35,06	40,29	40	40			42,19	42,19	13,91	14,03	12,00	13,91	33,67	35,07	33,68	34,29			7,05		11,46	10,15	8,52	6,56	2,46												9,48						18,41	6,91	7,00	47,54	187944,28	338860,47	7,5
Delfweide 11 Nieuwstadt	8314_D	50	50	31,82	31,30	30,82		45	47	44	46			36,50	40,82	40	40			45,04	45,04	37,66	38,38			15,62	17,52	37,76	40,24	36,06	35,66			8,16		11,34	13,23	10,62	6,54	1,84												11,80						9,02	21,46	187944,28	338859,01	7,5
Delfweide 11 Nieuwstadt	3916_A	50	50	33,93	32,66	31,20		50	52	50	52			35,97	41,20	52	52			57,97	57,97	11,30	11,99	10,53	4,10	33,80	35,03	33,94		15,56		27,67	40,33	15,92		6,11		10,82	6,03													7,77						2,07	20,21	187865,43	338893,81	4,5
Delfweide 11 Nieuwstadt	3936_B	50	50	36,37	35,25	33,84		56	56	55	55			39,03	43,84	53	53			60,37	60,37	32,53	33,33	9,04	10,42	30,74	31,58	30,27		3,53		8,06		7,35		3,74	4,61		2,79													4,94						9,59	4,94	42,70	187865,43	338893,81	4,5
Delfweide 11 Nieuwstadt	3937_A	50	50	30,46	29,62	28,85		47	48	46	47			34,90	38,85	47	47			50,38	50,38	30,66	31,50			12,27	11,97	30,57	33,60	29,50	28,99			3,42		7,42	8,93	5,44												9,04						13,35	4,33	45,77	187887,51	338893,02	1,5
Delfweide 11 Nieuwstadt	3937_B	50	50	31,99	31,12	30,31		48	49	47	48			36,21	40,31	48	48			51,58	51,58	32,27	33,11					2,64	5,49	1,55		0,78		7,42		10,82	6,03													11,84						2,63	7,83	46,31	187887,51	338893,02	4,5
Delfweide 11 Nieuwstadt	4031_A	50	50	35,07	33,82	32,81		54	54	53	53			38,04	42,81	51	51			58,17	58,17	34,57	35,78			8,06	9,35	35,16	36,16	34,06	33,22			7,56		4,81	12,91		10,64													9,30						3,77	6,06	41,47	187890,51	338881,19	1,5
Delfweide 11 Nieuwstadt	4031_B	50	55	34,05	33,26	29,66		49	50	46	47			32,69	39,66	38	38			59,78	59,78	38,55	40,06						37,98	35,55	36,17	37,08			11,25		12,47	10,39	40,45	38,16	37,08		13,38	0,13											42,27	187890,51	338881,19	7,5
Delfweide 11 Nieuwstadt	4031_D	50	55	35,20	33,36	31,79		56	57	55	56			36,37	41,79	40	40			60,42	60,42	40,20	41,04			12,44	14,45	40,86	41,04	39,69	39,25			15,15		12,23	22,35	0,35	14,81	2,00												10,59						9,30	3,77	1,09	42,28	187890,51	338881,19	7,5
Delfweide 11 Nieuwstadt	4032_A	50	50	37,85	36,91	35,82		59	59	58	58			40,67	45,82	51	51			63,75	63,75	37,10	38,74			13,54	13,82	36,51	38,10	34,55	35,13			7,49		0,78	16,03		10,02		4,93												4,83						18,08	3,78	47,54	187884,07	338880,11	1,5
Delfweide 11 Nieuwstadt	8238_D	50	55	40,46	39,67	38,70		62	62	61	61			44,13	48,70	53	53			66,29	66,29	39,39	40,58			13,37	10,93	41,61	42,86	39,24	39,75			10,18			17,62		10,67												8,93						20,72	187884,07	338880,31	4,5
Delfweide 11 Nieuwstadt	4032_D	50	50	41,70	40,97	40,06		62	62	61	61			46,00	50,06	55	55			66,71	66,71	39,58	40,39			17,05	17,44	42,91	44,73	39,56	40,44			14,77			19,00		11,14												9,22						10,84	187884,07	338880,31	7,5
Delfweide 11 Nieuwstadt	4033_A	50	50	38,61	37,92	36,89		60	60	59	59			42,80	46,89	54	54			63,76	63,76	30,29	31,25					2,14	31,45	34,61	30,15	32,23				2,85		7,60	6,34													0,26						5,54		46,27	187885,13	338883,17	1,5
Delfweide 11 Nieuwstadt	4199_A	50	55	41,29	40,71	39,75		62	62	61	61			46,00	49,75	55	55			66,49	66,49	31,82	32,62			4,88	6,77	39,42	41,19	35,65	38,62			4,95		9,79	7,39													2,33						7,09	23,50	187883,89	338883,17	4,5
Delfweide 11 Nieuwstadt	4034_A	50	50	36,73	35,64	34,35		57	57	56	56			39,66	44,35	51	51			62,57	62,57	13,14	15,75	3,20	3,44	38,18	38,55	32,82	33,17	7,71		14,38		6,89	14,36		6,94													16,57						13,83	6,44	38,76	187883,86	338883,57	1,5
Delfweide 11 Nieuwstadt	4034_B	50	55	39,37	38,44	37,31		61	61	60	60			43,10	47,31	52	52			65,22	65,22	35,00	36,79			4,01	5,64	40,23	41,26	37,32	37,01	10,19					16,08		6,38												16,76	187883,86	338883,57	4,5
Delfweide 11 Nieuwstadt	4034_D	50	55	41,27	40,54	39,56		61	62	61	61			45,83	49,56	55	55			65,83	65,83	36,62	37,40	12,89	12,04	42,13	43,14	38,94	39,18	14,55		16,61		10,77	18,70		10,43		9,12												5,21						7,88	187883,86	338883,57	7,5
Delfweide 11 Nieuwstadt	4035_A	50	50	32,88	30,02	27,75		56	56	55	55			27,99	37,75	34	34			60,43	60,43	34,64	36,78			9,34	9,75	35,87	34,57	34,54		4,21		4,56		1,48	10,24		6,27												6,13						1,14	19,08	187883,95	338886,46	1,5
Delfweide 11 Nieuwstadt	4035_B	50	50	34,89	31,92	29,56		58	58	58	57			29,21	39,56	35	35			62,80	62,80	37,01	38,48			4,40	6,51	39,78	39,85	38,95	37,41	10,91					3,62	16,91													1,09						20,56	187883,95	338886,46	4,5
Delfweide 11 Nieuwstadt	4035_C	50	50	36,28	33,64	32,05		59	59	58	58			34,86	42,05	38	38			58,57	39,32	63,49	63,49	14,98	14,98	41,07	41,86	39,91	38,41	11,42		19,45		13,49	1,73		15,55		28,04												14,03						15,55	28,04	187885,95	338886,46	7,5
Delfweide 11 Nieuwstadt	4036_A	50	55	37,33	36,43	35,50		59	59	58	58			42,31	45,50	51	51			63,28	63,28	37,07	39,01			12,25	13,81	36,58	38,73	33,64	34,22			14,24		3,30	15,93		9,53													2,96						4,74	14,03	187879,69	338887,74	1,5
Delfweide 11 Nieuwstadt	4036_B	50	55	40,00	39,16	38,19		62	62	61	61			44,71	48,19	54	54			66,89	65,89	9,91	40,51			39,22	40,51	41,61	41,63	38,53	38,09			15,64		11,24	17,72		10,24													7,02						17,32	187879,69	338887,74	4,5
Delfweide 11 Nieuwstadt	4036_D	50	55	41,69	40,97	40,05		62	62	61	61			46,01	50,05	55	55			66,69	66,69	38,52	39,31			17,26	17,87	42,80	44,84	39,60	40,22			14,96			18,51		9,90													8,32						8,61	187879,69	338887,74	7,5
Delfweide 11 Nieuwstadt	4037_A	50	55	35,08	33,99	32,62		55	56	54	55			38,76	42,62	50	50			59,60	59,60	33,18	34,08						34,25	35,21	31,71	30,96			11,55		3,33	8,54	3,25												2,10						12,32	0,83	1,20	39,47	187881,48	338891,44	1,5
Delfweide 11 Nieuwstadt	4037_B	50	55	37,28	36,29	34,94		58	58	57	57			40,70	44,94	53	53			62,06	62,06	34,67	35,53			5,07	5,92	38,28	38,38	34,65	34,36			12,97			5,92		4,33																			5,47		40,28	187881,48	338891,44	7,5
Delfweide 11 Nieuwstadt	4037_D	50	55	40,98	40,44	39,55		59	59	58	58			45,84	49,55	55	55			62,98	62,98	33,19	34,01			1,66	3,66	39,96	41,75	36,65	38,21			8,01		6,47	7,62																			14,55	1,58	3,94	40,17	187881,48	338891,44	7,5
Delfweide 11 Nieuwstadt	4038_A	50	55	29,04	27,84	26,47		46	47	45	45			32,83	36,44	35	35			49,57	50,09	30,90	31,57			1,37	13,72	29,54	33,39	28,91	29,19	2,42		4,72		8,58	5,04		7,90		11,42												0,93						4,76	46,40	187914,00	338833,00	4,5
Delfweide 11 Nieuwstadt	4038_B	50	50	30,52	29,17	27,68		47	48	46	47			32,99	37,68	36

Adres	Rekenpunt	Vigerende hogere waarde	Ten hoogste toelaatbare geluidsbelasting	IL (s) dag	IL (s) avond	IL (s) nacht	Nieuwe hogere waarde industrie nodig?	LCUM (s)	LCUM (t)	LIL,CUM (s)	LIL,CUM (t)	LCUM (t) - LCUM (s)	LAmax dag (t) op adresniveau	LAmax avond (t) VOL Nodzor	LAmax nacht (t) VOL Nodzor	Spooweg Sittard-Roosteren (s)	Spooweg Sittard-Roosteren (t)	A2 (s)	A2 (t)	Aan de Linde - Limbrichterstraat (s)	Aan de Linde - Limbrichterstraat (t)	Grote Dries (s)	Grote Dries (t)	Holtumerweg (s)	Holtumerweg (t)	N276 (s)	N276 (t)	Ankerweg - Kleine Dries 30 km/h (s)	Ankerweg - Kleine Dries 30 km/h (t)	Apollo 11-laan 30 km/h (s)	Apollo 11-laan 30 km/h (t)	Beekstraat 30 km/h (s)	Beekstraat 30 km/h (t)	Buchterweg 30 km/h (s)	Buchterweg 30 km/h (t)	Elsenewai 30 km/h (s)	Elsenewai 30 km/h (t)	Cremerstraat 30 km/h (s)	Cremerstraat 30 km/h (t)	Halfweg 30 km/h (s)	Halfweg 30 km/h (t)	Haverstraat 30 km/h (s)	Haverstraat 30 km/h (t)	Markt 30 km/h (s)	Markt 30 km/h (t)	Kloosterstraat Limbrichterstraat 30 km/h (s)	Limbrichterstraat 30 km/h (t)	Martenweg 30 km/h (s)	Martenweg 30 km/h (t)	Munnikstraat 30 km/h (s)	Munnikstraat 30 km/h (t)	Op de Oude Kasselsemeir 30 km/h (s)	Op de Oude Kasselsemeir 30 km/h (t)	Staat 30 km/h (s)	Staat 30 km/h (t)	Pannenshofstraat 30 km/h (s)	Pannenshofstraat 30 km/h (t)	Reinald van Gelrestraat 30 km/h (s)	Reinald van Gelrestraat 30 km/h (t)	Susterdeporait - Deltweide 30 km/h (s)	Susterdeporait - Deltweide 30 km/h (t)	X	Z
Delfweide 19 Nieuwstadt	3947_B	50	55	41,19	40,48	39,58		68	68	67	67					72,63	72,63	30,17	30,74			18,62	19,55	41,70	44,98	37,79	39,28			10,09																								32,09	18785,72	18945,72	4,5
Delfweide 19 Nieuwstadt	3948_A	50	55	33,91	33,50	32,84		52	53	51	52					56,44	56,44	22,90	23,55			10,17	10,73	32,11	35,99	30,29	31,62			3,76																								12,10	0,27	12,90	45,39	18785,44	18950,14	1,5
Delfweide 19 Nieuwstadt	3948_B	50	55	35,68	35,22	34,48		54	54	53	53					57,94	57,94	24,76	25,35			12,96	12,45	34,30	39,10	30,17	31,89			2,88																								12,08	1,52	14,70	46,07	18785,44	18950,14	4,5
Delfweide 19 Nieuwstadt	3949_A	50	55	33,47	33,18	32,39		53	53	52	52					56,64	56,64	20,76	21,42			13,33	13,08	29,45	33,25	28,89	30,10			2,00																								7,68		13,30	45,15	18786,29	18948,19	1,5
Delfweide 19 Nieuwstadt	3949_B	50	55	35,24	34,93	34,11		54	55	53	54					58,51	58,51	22,63	23,23			14,95	14,40	32,63	37,50	31,67	32,90																											9,17	15,53	45,72	18786,29	18948,19	4,5
Delfweide 19 Nieuwstadt	3949_D	50	55	38,09	37,59	36,85		57	57	56	56					61,01	61,01	28,15	28,51			18,87	19,31	38,29	43,21	36,31	38,24			0,45		0,16		3,12																		1,68		8,63		15,55	45,54	18786,29	18948,19	7,5
Delfweide 19 Nieuwstadt	3950_A	50	55	35,23	34,77	34,16		53	53	52	52					56,54	56,54	31,53	32,35			13,85	14,01	32,02	35,23	30,72	31,23			6,18		1,46		3,99																		2,39		9,58	0,61	11,31	47,94	18785,66	18945,37	1,5
Delfweide 19 Nieuwstadt	3950_B	50	55	36,83	36,39	35,68		54	55	53	54					58,25	58,25	31,75	32,53			15,58	15,52	34,26	37,58	33,63	33,77			7,37		0,94		5,99																		3,43		11,73	2,12	13,10	48,31	18785,66	18945,37	4,5
Delfweide 19 Nieuwstadt	3950_D	50	55	29,69	28,95	28,40		55	55	54	54					59,23	59,23	33,54	34,16			17,67	18,52	37,56	40,47	37,28	37,94			8,09		4,71		7,16	0,93																	4,12		13,60	5,16	13,45	47,91	18785,66	18945,37	7,5
Delfweide 19 Nieuwstadt	3951_A	50	55	34,22	33,15	32,08		58	59	57	58					60,42	60,42	25,66	26,46			13,41	13,52	28,79	33,23	27,99	29,48			4,49		2,93		3,12																		3,13		8,59	1,93		47,24	18784,28	18940,32	1,5
Delfweide 19 Nieuwstadt	3951_B	50	55	36,69	34,95	33,23		60	60	59	59					38,32	43,23	49	49	64,14	64,14	28,49	28,68			13,41	13,52	38,68	39,49	36,24	34,34			1,38		3,11	5,16	1,88																		7,54		10,63	2,28	0,45	43,62	18784,28	18940,32	4,5
Delfweide 19 Nieuwstadt	3952_A	50	55	36,70	36,13	35,43		47	47	47	47					64,90	64,90	31,28	31,63			16,98	17,43	40,42	42,31	38,24	36,12			5,52		10,37		6,25																		8,85		12,87	3,63	1,76	41,34	18784,28	18940,32	7,5
Delfweide 19 Nieuwstadt	3952_A	50	55	36,93	36,52	35,86		66	66	64	65					70,36	70,36	20,17	21,38			15,74	16,56	33,21	36,33	30,31	31,16			2,30		1,90		4,17																		6,35		8,30	0,27	12,82	40,65	18782,48	18938,93	1,5
Delfweide 19 Nieuwstadt	3953_A	50	55	36,73	36,22	35,66		54	55	53	54					58,34	58,34	10,52	13,07	34,08	36,42	30,73	30,73	23,98	24,57			4,03		4,93		5,35																		4,03		11,10		12,91	45,69	18787,24	18956,99	1,5
Delfweide 19 Nieuwstadt	3953_B	50	55	38,19	37,65	37,01		52	52	52	52					55,91	55,91	26,33	26,91			12,71	15,19	36,36	39,79	34,23	34,86			6,28		4,22		1,39																		1,39		13,67	1,92	14,76	46,37	18787,24	18956,99	4,5
Delfweide 19 Nieuwstadt	3954_A	50	55	32,52	31,87	31,16		67	67	66	66					71,84	71,84	27,46	30,37			9,90	10,21	31,82	34,65	29,88	30,89			10,03				5,94	0,40																	0,08				27,90	18785,87	18953,99	1,5
Delfweide 19 Nieuwstadt	3954_B	50	55	41,23	40,53	39,64		68	68	67	67					73,34	73,34	31,19	31,89	19,61	19,61	41,81	45,02	38,36	39,49			13,24		11,82																		0,08				34,54	18785,87	18953,99	4,5
Delfweide 20 Nieuwstadt	8300_D	50	55	39,50	38,81	37,94		57	57	56	56					61,00	61,00	32,18	32,99			16,43	17,49	39,61	43,15	36,27	37,59			10,95				12,48																		6,36				2,81	18783,92	18942,86	7,5
Delfweide 2 Nieuwstadt	4237_A	50	55	32,75	31,98	31,34		43	45	42	44					56,50	56,50	34,37	37	42,78	42,78	34,59	35,33	5,15	7,04	32,72	32,56	31,74	31,70			4,37		10,11	5,11	8,02	1,10													9,87				14,57	6,11	3,26	22,37	18782,44	18941,05	1,5
Delfweide 2 Nieuwstadt	4238_A	50	55	33,98	32,89	31,84		43	45	42	44					43,23	43,23	34,99	35,81			21,39	1,86	29,79	29,89	25,17	29,63			4,10		11,80		4,90	8,76	1,57																		6,64		11,32	9,65		38,22	18785,32	18937,13	1,5
Delfweide 2 Nieuwstadt	4239_A	50	55	35,04	34,36	33,63		47	48	46	47					44,43	44,43	42,68	43,59			29,93	30,54	29,83	29,55			4,33		0,53		11,66	0,52	9,18																		5,82		5,40	6,72		46,01	18791,48	18836,85	1,5
Delfweide 2 Nieuwstadt	4240_A	50	55	32,73	31,58	30,73		40	40	40	40					43,46	43,46	47,15	48,05	43,46	43,46	2,59	4,87	30,74	31,08	30,56	30,70			6,03		6,71		13,06	4,95	11,37	0,90											9,24				10,83	8,72		46,15	18793,39	18836,95	4,5
Delfweide 2 Nieuwstadt	4240_B	50	55	34,81	33,48	32,40		52	53	51	52					49,89	49,89	50,02	50,95			4,76	6,68	34,58	34,89	35,07	34,80			6,79		11,88		15,09	6,92	13,07	3,20																	16,99	9,83		46,62	18793,39	18836,95	4,5
Delfweide 2 Nieuwstadt	4240_D	50	55	35,79	34,43	33,41		53	53	52	53					57,19	57,19	49	49	53,36	53,36	32,64	33,82	30,98	40,69	38,38	38,03			10,29		13,54		18,98	9,12	15,04	5,71																	21,63	17,87		49,49	18793,39	18836,95	7,5
Delfweide 2 Nieuwstadt	4241_A	50	55	35,97	35,35	34,68		50	51	49	50					46,75	46,75	47,93	48,87			7,43	9,47	32,11	34,81	31,94	33,09			5,69		10,53		14,15	0,07	10,19																		6,01		7,38	4,91		49,50	18793,92	18838,69	1,5
Delfweide 2 Nieuwstadt	4241_B	50	55	38,11	37,25	36,48		54	55	53	54					54,12	54,12	49,78	50,71			9,98	12,11	37,58	38,90	37,73	38,69			7,81		4,22		17,22	0,46	12,20																		10,48		6,86	3,51		49,79	18793,92	18838,69	4,5
Delfweide 2 Nieuwstadt	4241_D	50	55	40,89	40,14	39,30		56	57	55	56					57,70	57,70	49,95	50,84			12,31	13,97	41,38	42,02	41,30	40,35			11,36		4,02		21,30	0,01	14,41	0,06																	15,85				29,55	18783,68	18953,75	7,5
Delfweide 2 Nieuwstadt	4242_A	50	55	32,33	31,48	30,88		42	44	41	43					41,86	41,86	33,53	34,30			5,31	7,33	31,72	31,60	31,49	31,66			12,68		10,55		6,19	6,27	2,26																		8,19		16,03	7,83	4,06	22,04	18794,56	18843,00	1,5
Delfweide 2 Nieuwstadt	4243_A	50	55	34,45	33,75	33,21		47	48	46	47					42,36	42,36	34,68	35,42	42,06	42,06	6,46	10,61	32,77	33,13	31,83	32,04			6,24		11,19		11,46	5,78	7,15	0,45													10,39				19,51	6,86	7,74	22,08	18794,39	18844,05	4,5
Delfweide 2 Nieuwstadt	8311_D	50	55	29,37	28,85	28,26		45	46	44	45					33,69	38,26	36	36	46,30	46,30	36,67	37,38			13,59	15,57	17,09	17,18	36,59	35,51			10,13		14,03		14,92	8,66	9,63	4,58													12,20				20,97	11,01	9,35	29,92	18794,39	18843,09	7,5
Delfweide 20 Nieuwstadt	4708_A	50	55	32,88	32,18	31,82		42	45	41	44					42,28	42,28	26,13	26,73	42,28	42,28	14,86	14,86	30,30	32,92	30,36	30,41			3,29		8,42		5,11	1,39	2,09																2,64		16,19	2,71	9,01	41,39	18790,86	18946,66	1,5
Delfweide 20 Nieuwstadt	4707_A	50	55	31,38	30,62	29,98		41	44	40	43					42,78	42,78	25,87	26,87	12,11	14,29	28,96	32,93	28,25	28,68			3,03		3,48		8,50		2,82																								20,05	10,35		22,37	18790,25	18955,42	1,5
Delfweide 20 Nieuwstadt	4708_A	50	55	35,97	35,28	34,39		47	49	46	48					49,27	49,27	20,28	21,58			1,23	3,18	28,22	30,66	26,45	28,09																											6,08		41,75	18797,77	18950,48	1,5
Delfweide 20 Nieuwstadt	4709_A	50	55	36,19	35,48	34,98		53	54	52	54					56,68	56,68	24,35	25,05			7,39	8,35	28,85	33,26	29,15	29,64			8,33		3,03		5,67	3,68																	3,93		13,06	1,55		43,26	18785,46	18947,41	1,5
Delfweide 20 Nieuwstadt	4709_B	50	55	38,47	38,03	37,42		55	56	54	55					58,86	58,86	26,50	26,85	12,83	12,55	34,12	38,89	31,17	31,81			2,42		8,14		2,98																		13,21	3,15	10,99	43,23	18793,46	18947,41	4,5
Delfweide 20 Nieuwstadt	4709_D	50	55	40,44	40,04	39,36		56	56	54	54					59,91	59,91	30,50	30,62	15,62	15,62	41,37	44,72	35,87	37,07			12,37		17,65		14,65	7,02																	12,95	4,04	12,95	47,04	18793,46	18947,41	7,5
Delfweide 20 Nieuwstadt	4710_A	50	55	37,70	37,05	36,33		55	55	54	55					42,76	46,33	52	52	59,26	59,26	22,75	24,02			16,30	17,60	33,03	38,13	30,54	31,37			0,19				6,05	1,75																	9,01	0,57		44,55	18793,01	18942,50	1,5
Delfweide 20 Nieuwstadt	4710_B	50	55	40,05	39,46	38,74		58	59	57	58					62,34	62,34	27,04	27,54	13,73	13,86	38,66	42,33	34,97	35,83			0,27		5,54		8,15	0,77																	6,30	0,55		44,76	18793,01	18942,50	4,5
Delfweide 20 Nieuwstadt	4710_D	50	55	41,66	41,04	40,28		59	60	58	59					63,66	63,66	30,43	30,58	18,73	19,50	40,65	44,45	37,55	38,91			11,94		9,85		11,70	3,81																	11,45	5,80		46,53	18793,01	18942,50	7,5
Delfweide 20 Nieuwstadt	4711_A	50	55	29,04	28,53	27,98		41	43	40	42					33,38	37,98	37	37	41,59	41,59	28,00	28,65			13,76	16,73	29,50	32,36	31,12	31,03			4,41		9,40		7,87	1,33													1,52				20,58	11,00	5,97	20,85	18791,39	18946,52	1,5
Delfweide 20 Nieuwstadt	8396_B	50	55	27,23	26,68	26,07		40	41	39	40					31,70	36,29	37	37	46,07	46,07	28,22	28,73	40,07	40,07	32,53	32,51			7,81		2,08		10,30	2,97																	21,69	15,92		19,92	18788,82	18945,22	4,5
Delfweide 20 Nieuwstadt	8396_D	50	55	30,53	30,01	29,34		44	45	43	44					35,40	39,34	40	40	45,54	45,54	30,96	31,56	13,62	15,73	34,65	36,77	34,24	34,16			10,43		4,95		15,28	7,00																	19,14	13,71		13,94	22,38	18788,82	18945,22	7,5
Delfweide 22 Nieuwstadt	4380_A	50	55	31,80	31,08	30,66		46	46	46	46					46,78	46,78	25,78	26,92	27,48	27,48	11,12	12,12	29,78	31,97	31,16	31,64			2,88		6,71		9,09		4,76																								14,24	6,00		19,72	18787,21	18945,79	1,5
Delfweide 22 Nieuwstadt	4381_A	50	55	32,20	31,65	31,11		48	48	47	47					35,91	41,11	49	49	51,10	51,10	22,68	23,72			9,14	11,13	27,16	31,93	24,82	25,05			3,61		3,78		3,51																								12,25	4,07		4,96	29,02	18786,30	18957,10	1,5
Delfweide 22 Nieuwstadt	4660_A	50	55	31,12	29,57	28,84		42	45	41	43					50,94	50,94	25,34	25,94	42,94	42,94	11,04	11,04	25,86	29,18	28,64	28,99			6,94		4,83		4,08																								14,52	6,44		5,77	19,93	18784,61	18955,09	1,5
Delfweide 22 Nieuwstadt	4661_B	50	55	30,13	29,58	29,08		41	43	40	42					35,10	39,08	40	40	40,96	40,96	27,19	27,77	13,27	15,10	28,89	34,35	32,94	33,02			6,20		6,10		12,35																								22,27	12,50		11,99	20,40	18784,61	18955,09	4,5
Delfweide 22 Nieuwstadt	4661_D	50	55	31,87	31,37	30,80		43	46	42	45					36,70	40,80	40	40	43,71	43,71	29,58	30,16			15,80	17,68	32,56	38,20	35,30	35,50			5,90		12,10	12,10	7,58																								20,81	13,39		14,03	22,43	18784,61	18955,09	7,5
Delfweide 22 Nieuwstadt	4662_A	50	55	37,03	36,11	35,55		53	53	52	52					41,15	45,05	52	52	56,72	56,72	21,38	23,56			11,60	11,60	31,33	34,56	27,27	27,90			1,74		2,75		2,02																								15,52		8,74	2,40		43,02	18783,11	18953,02	1,5
Delfweide 22 Nieuwstadt	4662_B	50	55	37,64	36,83	35,94		55	56	54	55					59,49	59,49	25,62	26,59	14,66	13,78	36,50	39,77	33,64	33,57			1,57		4,18		1,13																								21,56	4,99		3,45	42,14	18783,11	18953,02	4,5
Delfweide 22 Nieuwstadt	4663_A	50	55	38,58	37,85	37,05		54	55	53	54					61,25	61,25	29,57	30,21	16,41	16,41	40,50	41,74	36,66	36,52			5,50		4,33		12,02	0,37	0,69																								18,33	5,74		2,78	41,95	18783,11	18953,02	7,5
Delfweide 22 Nieuwstadt	4663_A	50	55	36,68	35,85	34,87		51	52	50	51					41,04	44,87	52	52	54,32	54,32	22,70	23,86			11,89	13,78	30,48	35,32	26,91	27,35			2,27		1,12	6,89	2,29																								12,37	2,14		10,85	40,01	18783,42	18953,82	1,5
Delfweide 22 Nieuwstadt	4663_B	50	55	37,67	36,93	36,03		54	54	53	53					57,87	57,87	25,94	26,66	13,58	13,58	36,36	38,67	33,22	33,48			1,54		1,34		8,98	2,03																									2,76		7,86	2,16		43,48	18783,42	18953,82	4,5
Delfweide 6 Nieuwstadt	4514_A	50	55	33,09	32,61	32,18		42	45	41	44					40,25	40,25	31,61	32,37			9,15	11,17	32,35	32,79	32,38	32,31			6,79		9,53		11,18	4,30	7,42																								19,43	9,53		5,53	20,06	18795,80	18861,34	1,5
Delfweide 6 Nieuwstadt	4515_A	50	55	33,20	32,67	32,18		43	45	42	44					41,83	41,83	32,97	33,75			10,16	12,35	30,59	31,84	30,73	31,19			6,35		8,62		11,75	5,80	8,48	3,14																									6,26		12,09	8,92		23,78	18795,57	18859,40	1,5
Delfweide 6 Nieuwstadt	4516_A	50	55	31,93	31,30	30,67		42	44	41	43					38,37	42,67	38	38	42,22	42,22	31,97	32,75	7,59	9,50	31,84	32,35	31,50	31,67			5,48		10,73		10,91	4,99	6,94	1,52																									8,59	4,23	20,75	18757,52	18856,09	1,5
Delfweide 6 Nieuwstadt	4517_A	50	55	32,55	31,62	30,88		41	44	40	43					39,95	40,88	37	37	40,86	40,86	32,73	33,41			6,71	8,57	29,38	32,01	29,35	29,79			9,41		10,27	4,82	7,52	1,67																									10,97		10,80	8,17		2,28	23,55	18798,10	18852,27	1,5
Delfweide 6 Nieuwstadt	8313_B	50	55	31,53	31,08	30,62		47	48	46	47					35,77	40,62	39	39	42,51	42,51	14,57	15,21	12,73	14,36	13,92	14,07	13,90		6,62		14,26	8,22	11,67		10,23	11,81	11,67	7,17	1,19																								13,61		17,99	7,75	2,74	21,48	18794,86	18854,04	4,5
Delfweide 6 Nieuwstadt	8312_D	50	55	32,25	31,79	31,34		46	47	45	46					37,41	41,34	38	38	45,62	45,62	36,68	37,51			15,86	17,93	38,30	39,04	37,18	36,74			9,84		12,63	10,98	14,37	7,35	5,14																								1,17		18,97	9,30		25,92	18794,86	18854,04	7,5
Delfweide 7 Nieuwstadt	3931_A	50	55	33,81	33,02	32,20		48	49	47	48					50,67	50,67	29,16	30,15			11,61	11,50	31,62	31,28	29,09	29,33			3,49		2,41		15,39	6,82																	8,85	0,09		1,94	44,48	18790,15	18871,92	1,5
Delfweide 7 Nieuwstadt	3931_B	50	55	40,51	39,84	38,90		57	56	54	54					61,03	61,03	33,94	34,76	2,59	4,69	43,79	45,34	36,39	39,70	36,53	36,72			8,87		8,03		16,89	8,33																									7,26		2,99	44,79	18790,15	18871,92	4,5
Delfweide 7 Nieuwstadt	3931_D	50	55	41,06	40,40	39,48		60	60	59	59					63,94	63,94	36,17	36,92	10,75	10,40	41,42	42,19	37,24	38,75			13,49				18,37	10,78																	3,33				10,60	4,34	43,43	18790,15	18871,92	7,5
Delfweide 7 Nieuwstadt	3932_A	50	55	33,50	32,56	31,63		47	50	46	49					36,86	41,60	39	39	44,44	44,44	39,39	39,69	36,69	37,66	36,39	36,41			2,96		4,51		10,35	7,19																	4,41	0,75		1,98	39,75	18790,60	18870,42	1,5
Delfweide 7 Nieuwstadt	3932_B	50	55	34,84	34,27	33,56		49	50	48	49					39,86	43,56	45	45	51,22	51,22	38,40	38,93	35,98	38,42	34,78	34,57			7,14		11,46		9,60	0,30	8,54	1,74															5,14		13,01	7,76	5,00	48,17	18790,60	18870,42	4,5
Delfweide 7 Nieuwstadt	3932_D	50	55	31,45	30,89	30,31		48	48	47	47					35,98	40,31	39	39	51,88	51,88	34,71	35,64	31,88	37,97	35,79	37,04			12,26		13,92		13,27	1,65	9,77	3,13													9,48				15,81	8,95		47,88	18790,60	18870,42	7,5
Delfweide 7 Nieuwstadt	4026_A	50	55	34,91	34,07	37,10		59	59	58	58					43,25	47,10	53	53	63,48	63,48	37,11	38,59			14,82	15,53	38,18	41,14	35,19	35,92

Adres	Rekenpunt	Vigorende hogere waarde grenswaarde	Ten hoogste toelaatbare geluidsbelasting dGa	IL (b) (Voorkeurs) dVA	IL (t) (Voorkeurs) dVA	IL (t) nacht dVA	Nieuwe hogere waarde industrie nodig?	LCUM (a)	LCUM (t)	LIL,CUM (a)	LIL,CUM (t)	LCUM (t) - LCUM (a)	Wezenlijke verslechtering op adreniveau	IE (a)	IE (t)	VOL (a)	VOL (t)	LAmax dag (t) Nodcar	LAmax avond (t) Nodcar	LAmax nacht (t) Nodcar	Spooweg Sittard-Roermond (a)	Spooweg Sittard-Roermond (t)	Aan de Linde - Limbrichterstraat (a)	Aan de Linde - Limbrichterstraat (t)	Grote Dries (a)	Grote Dries (t)	Holtumerweg (a)	Holtumerweg (t)	N270 (a)	N270 (t)	Aldenhovenseg (a)	Aldenhovenseg (t)	N297 - Aldenhovenseg (a)	N297 - Aldenhovenseg (t)	Verloren van Themaatsweg (a)	Verloren van Themaatsweg (t)	Aan de Bogen 30 km/h (a)	Ankerweg 30 km/h (a)	Ankerweg Kleine Dries 30 km/h (a)	Apollo 11-laan 30 km/h (a)	Beekstraat 30 km/h (a)	Buchterweg 30 km/h (a)	Elsenweg 30 km/h (a)	Hoogstede - Cremerstraat 30 km/h (a)	Hoogstede - Halfweg 30 km/h (a)	Holtumer 30 km/h (a)	Haverstraat 30 km/h (a)	Markt 30 km/h (a)	Kloosterstraat 30 km/h (a)	Kruisweide - Limbrichterstraat 30 km/h (a)	Kruisweide - Martenweg 30 km/h (a)	Munnikstraat 30 km/h (a)	Kasselemeier 30 km/h (a)	Op de Oude Stad 30 km/h (a)	Pannesholtstraat 30 km/h (a)	Reinald van Gelrestraat 30 km/h (a)	Sustenderpoort - Deleweide 30 km/h (a)	X	Z
Edwin Aldrinstraat 11 Holtum	3124_B	55	55	60	30,19	30,14	29,97		45	46	44	45		35,27	39,97												36,18		37,75	18,95	14,85	31,27	31,22																						185310,70	370488,73	4,5
Edwin Aldrinstraat 11 Holtum	3124_D	55	55	60	31,99	31,95	31,76		48	50	47	48		37,45	41,76	29,9	29	30,46	30,46	45,16	45,19						39,77		41,45	24,04	17,48	36,35	36,77		41,88	42,52		22,55	9,67	12,10	24,82																185310,70	370485,73	7,5
Edwin Aldrinstraat 11 Holtum	3125_A	55	55	60	29,85	29,76	29,51		45	46	44	45		36,45	39,51	25	25	25	24,18	24,18	41,43	41,45						27,10		28,80	14,69	9,70	31,74	32,42		40,18	40,82		12,72	7,21	13,50	20,03																185310,92	369692,02	4,5
Edwin Aldrinstraat 11 Holtum	3125_D	55	55	60	32,74	32,70	32,53		47	48	46	47		39,18	42,53	29	29	29	26,98	26,98	43,21	43,15						24,27		26,21	19,30	10,21	34,50	35,14		42,19	42,83		17,36	7,52	15,06	25,04																185310,92	369692,02	4,5
Edwin Aldrinstraat 11 Holtum	3126_A	55	55	60	30,61	30,56	30,39		50	51	49	50		36,16	40,39	25	25	25	24,32	32,38	47,74	47,52						30,40		32,14	26,12	11,82	41,61	42,28		44,40	45,04		17,69	9,87	16,21	26,54																185310,92	369692,02	7,5
Edwin Aldrinstraat 11 Holtum	3126_C	55	55	60	34,03	33,96	33,75		45	47	44	46		40,75	43,75	28	28	28	24,76	24,76	41,44	41,41						26,77		28,77	18,89	15,82	31,23	32,06		31,13	31,76		13,59	10,84	2,80	17,01																185316,43	370485,66	1,5
Edwin Aldrinstraat 11 Holtum	3126_D	55	55	60	37,90	37,84	37,64		49	50	48	49		45,09	47,64	34	34	34	28,74	28,74	44,33	44,23						30,24		32,23	23,83	19,18	34,56	35,36		33,59	34,24		13,42	12,83	6,63	20,05																185316,43	370485,66	4,5
Edwin Aldrinstraat 11 Holtum	3127_A	55	55	60	41,11	41,05	40,78		53	54	52	53		48,78	50,78	37	37	37	35,49	35,49	48,22	48,14						37,59		39,62	30,36	25,16	41,14	41,77		37,13	37,78		18,34	15,47	7,90	22,43																185315,61	370483,92	1,5
Edwin Aldrinstraat 11 Holtum	3127_B	55	55	60	34,20	34,14	33,88		45	47	44	46		41,10	43,88	28	28	28	24,41	24,41	41,34	41,36						22,84		25,25	17,98	14,74	31,92	32,79		29,61	30,22		12,39	9,52	0,93	16,79																185315,61	370483,92	4,5
Edwin Aldrinstraat 11 Holtum	3127_D	55	55	60	37,51	37,43	37,24		48	50	47	49		44,41	47,24	36	36	36	28,48	28,48	44,46	44,35						25,75		28,13	21,41	18,26	33,51	34,53		31,22	31,89		15,76	13,11	5,29	18,70																185315,61	370483,92	7,5
Edwin Aldrinstraat 11 Holtum	3127_G	55	55	60	41,10	41,04	40,75		53	54	52	53		48,78	50,75	37	37	37	35,62	35,62	49,06	48,93						32,35		34,87	30,21	24,13	42,29	42,84		34,47	35,12		17,84	14,46	5,20	21,89																185315,61	370483,92	4,5
Edwin Aldrinstraat 11 Holtum	3130_B	55	55	60	33,83	33,76	33,53		47	48	46	47		42,32	45,53	29	29	29	28,02	28,02	43,64	43,59						25,05		30,08	23,92	19,38	33,69	37,80		38,46	39,12		17,40	13,15	3,92	19,57																185310,80	370488,73	0,5
Edwin Aldrinstraat 11 Holtum	3130_D	55	55	60	39,31	39,25	38,98		52	53	51	52		46,61	48,98	34	34	34	33,77	33,77	47,64	47,48						31,19		35,55	28,22	23,00	41,19	41,75		40,89	41,53		21,56	14,67	13,19	21,95																185314,80	370488,91	7,5
Edwin Aldrinstraat 11 Holtum	3169_A	55	55	60	38,27	38,21	37,99		47	48	46	47		44,24	47,27	32	32	32	27,57	27,57	44,76	44,70						26,89		28,72	20,80	16,77	33,52	34,29		32,89	33,62		18,03	15,39	7,73	22,48																185316,43	370477,26	1,5
Edwin Aldrinstraat 11 Holtum	3170_A	55	55	60	34,01	33,96	33,77		47	48	46	47		39,58	43,77	29	29	29	23,52	23,52	41,51	41,58						31,51		33,19	15,73	11,81	30,59	32,53		28,74	29,43		10,80	6,89	8,23	23,36																185304,68	370477,65	1,5
Edwin Aldrinstraat 11 Holtum	3171_A	55	55	60	30,94	30,88	30,69		45	47	44	46		37,28	40,69	25	25	25	21,15	21,15	38,91	38,98						23,83		25,71	9,34	5,39	30,63	31,21		42,50	43,15		17,92	5,73	15,63	24,75																185305,66	370472,63	1,5
Edwin Aldrinstraat 11 Holtum	3172_A	55	55	60	29,59	29,53	29,36		44	45	43	44		34,88	39,36	25	25	25	21,48	38,86	38,86						27,42		29,08	14,25	10,15	26,70	27,21		41,00	41,64		11,08	7,34	3,55	18,28																185305,88	370475,65	1,5
Edwin Aldrinstraat 11 Holtum	3173_A	55	55	60	30,91	30,84	30,53		42	44	41	43		37,45	40,53	24	24	24	19,70	19,70	38,63	38,68						19,50		21,61	5,11	32,50	32,40	33,11		27,52	28,12		10,21	5,28		25,02																185308,00	370468,24	1,5
Edwin Aldrinstraat 11 Holtum	3174_A	55	55	60	30,26	30,21	30,03		42	44	41	43		35,70	40,03	25	25	25	22,09	22,09	39,92	39,98						20,76		23,00	15,66	13,26	30,35	31,08		27,63	28,24		1,98	7,71		14,65																185312,51	370477,14	1,5
Edwin Aldrinstraat 11 Holtum	3175_A	55	55	60	35,04	34,97	34,76		46	48	45	47		41,76	44,76	32	32	32	24,17	24,17	41,18	41,19						29,61		31,49	17,54	16,02	32,44	33,18		34,04	37,08		13,17	11,57	9,83	18,99																185315,05	370469,72	1,5
Edwin Aldrinstraat 11 Holtum	3176_A	55	55	60	30,43	30,38	30,26		43	45	42	44		34,54	40,26	27	27	27	21,68	21,68	39,52	39,54						28,87		30,53	14,20	12,48	28,84	29,31		38,39	39,03		12,60	8,81	11,94	15,89																185308,10	370469,62	1,5
Edwin Aldrinstraat 11 Holtum	3177_A	55	55	60	33,11	33,06	32,94		43	46	42	45		38,14	42,94	28	28	28	23,72	23,72	39,72	39,71						27,85		29,58	17,42	14,21	32,77	33,46		34,06	34,68		13,44	9,68	6,67	16,00																185302,80	370477,48	1,5
Edwin Aldrinstraat 11 Holtum	3177_B	55	55	60	36,80	36,74	36,51		49	50	48	49		43,69	46,51	32	32	32	28,53	28,53	44,55	44,59						32,09		33,99	22,45	17,24	38,73	39,38		40,48	41,12		19,21	12,15	13,58	20,57																185302,80	370477,48	4,5
Edwin Aldrinstraat 11 Holtum	3177_D	55	55	60	37,82	37,77	37,43		52	53	51	52		45,16	47,43	31	31	31	32,13	32,13	47,17	46,99						37,75		39,67	26,32	17,60	42,10	42,69		43,95	44,60		24,94	14,04	13,88	22,50																185302,80	370477,48	7,5
Edwin Aldrinstraat 11 Holtum	3178_A	55	55	60	33,87	33,81	33,73		47	49	46	48		40,11	43,73	32	32	32	24,25	24,25	41,25	41,35						32,24		33,91	17,02	11,25	33,55	34,09		43,37	44,02		19,84	6,34	16,66	22,79																185299,02	370480,10	4,5
Edwin Aldrinstraat 11 Holtum	3178_B	55	55	60	33,30	33,22	33,12		49	50	48	49		40,91	43,12	32	32	32	28,80	28,80	43,09	43,14						34,64		36,30	21,57	17,63	35,05	35,63		46,38	47,03		21,18	8,00	19,41	27,20																185299,02	370480,10	4,5
Edwin Aldrinstraat 11 Holtum	3178_D	55	55	60	29,74	29,69	29,45		50	50	49	50		35,80	39,45	23	23	23	29,26	29,26	43,36	43,51						31,78		33,52	20,32	17,73	32,84	33,67		47,83	48,48		23,58	7,35	18,54	28,18																185299,02	370480,10	7,5
Edwin Aldrinstraat 11 Holtum	3179_A	55	55	60	33,81	33,80	33,61		47	48	46	47		39,12	41,61	27	27	27	24,53	24,53	41,61	41,63						28,29		30,01	14,66	8,15	33,07	33,77		42,57	43,22		17,24	5,61	15,92	21,36																185300,06	370485,55	1,5
Edwin Aldrinstraat 11 Holtum	3179_B	55	55	60	34,18	34,14	33,99		49	50	48	49		41,02	43,99	28	28	28	27,97	27,97	43,47	43,46						25,20		27,02	19,19	16,29	34,70	35,39		44,96	45,63		19,92	6,19	18,32	26,65																185300,06	370485,55	4,5
Edwin Aldrinstraat 11 Holtum	3179_D	55	55	60	29,09	29,04	28,88		50	51	49	50		34,61	38,88	24	24	24	33,24	33,24	46,76	46,59						28,31		30,20	25,36	13,65	39,43	40,13		46,19	46,83		25,50	13,65	24,75	32,38																185300,06	370485,55	7,5
Edwin Aldrinstraat 11 Holtum	3180_A	55	55	60	33,79	33,73	33,49		45	47	44	46		40,74	43,49	27	27	27	23,92	23,92	40,50	40,50						17,91		20,96	14,50	9,24	31,61	33,37		31,51	32,21		9,04	6,21	3,55	16,50																185305,00	370468,24	1,5
Edwin Aldrinstraat 11 Holtum	3180_B	55	55	60	36,76	36,72	36,45		48	49	47	48		44,36	46,45	31	31	31	27,03	27,03	43,59	43,47						27,61		29,73	22,74	18,77	36,84	37,56		35,44	36,07		16,12	9,73	7,65	20,75																185305,00	370468,35	4,5
Edwin Aldrinstraat 11 Holtum	3180_D	55	55	60	38,01	37,95	37,72		52	53	51	52		45,50	47,72	34	34	34	33,82	33,82	49,07	48,68						27,31		29,93	26,70	19,58	42,45	43,13		38,85	39,47		20,82	12,79	9,59	23,29																185305,00	370468,35	7,5
Edwin Aldrinstraat 11 Holtum	3181_B	55	55	60	34,89	34,83	34,63		48	49	47	48		40,59	44,63	29	29	29	24,62	24,62	44,17	44,18						35,12		36,79	22,28	17,88	39,24	40,45		42,73	43,38		19,21	13,25	14,87																	185316,51	370469,72	4,5
Edwin Aldrinstraat 11 Holtum	3182_D	55	55	60	36,11	36,05	35,80		51	52	50	51		42,35	45,80	32	32	32	31,90	31,90	47,23	47,04						31,91		34,09	24,79	16,23	41,52	42,15		43,71	44,35		24,79	16,23	16,02	21,50																185306,51	370478,95	7,5
Edwin Aldrinstraat 11 Holtum	3190_A	55	55	60	36,50	36,44	36,26		47	48	46	47		43,44	46,26	31	31	31	26,65	26,65	43,92	43,92						27,77		29,85	21,73	17,47	34,74	35,44		33,07	33,72		13,11	9,54	4,77	13,40																185302,30	370488,73	4,5
Edwin Aldrinstraat 11 Holtum	3191_A	55	55	60	34,27	34,21	34,03		46	48	45	47		40,63	44,03	27	27	27	24,77	24,77	43,45	43,47						28,27		30,03	19,97	18,32	30,47	31,07		29,84	30,51		10,23	12,72	0,41	13,28																185345,72	370470,35	1,5
Edwin Aldrinstraat 11 Holtum	3192_A	55	55	60	33,50	33,44	33,17		46	48	45	47		42,65	45,17	29	29	29	24,74	24,74	41,30	41,26						27,02		28,83	13,57	7,78	32,51	32,62		27,52	27,95		12,32	10,32	2,61	12,31																185345,72	370470,35	4,5
Edwin Aldrinstraat 11 Holtum	3193_A	55	55	60	33,08	33,02	32,87		45	46	44	45		39,24	42,87	27	27	27	24,50	24,50	42,09	42,08						27,08		28,85	19,26	16,90	30,33	30,91		28,65	29,21		10,82	10,52		14,43																185342,63	370476,56	4,5
Edwin Aldrinstraat 11 Holtum	3193_B	55	55	60	32,66	32,62	32,46		45	47	44	46		37,40	42,46	31	31	31	26,36	26,36	43,46	43,44						29,81		31,46	21,01	16,75	33,42	33,99		31,26	31,84		11,50	11,57	1,81	16,70																185342,63	370476,56	4,5
Edwin Aldrinstraat 11 Holtum	3193_D	55	55	60	33,89	33,84	33,67		50	50	49	50		39,09	43,67	30	30	30	32,38	32,38	48,16	48,00						37,44		39,13	28,32	23,06	38,67	40,27		35,81	36,41		20,96	15,36	5,02	21,25																185342,63	370476,56	7,5
Edwin Aldrinstraat 11 Holtum	3194_A	55	55	60	33,54	33,49	33,31		45	47	44	46		39,66	43,31	27	27	27	24,48	24,48	42,19	42,16						24,69		26,30	13,69	4,33	31,75	32,45		35,80	36,44		13,08	5,70	8,50	16,86																185343,50	370471,10	1,5
Edwin Aldrinstraat 11 Holtum	3194_B	55	55	60	32,34	32,30	31,94		47	48	46	47		38,84	41,94	32	32	32	27,19	27,19	44,16	44,07						26,49		28,06	18,54	14,02	34,99	35,54		37,43	38,06		15,66	9,92	4,83	18,73																185343,50	370471,10	4,5
Edwin Aldrinstraat 11 Holtum	3194_D	55	55	60	30,89	30,83	30,66		50	51	49	50		36,73	40,66	25	25	25	31,32	31,32	48,70	48,55						34,83		36,42	24,04	5,65	41,70	42,32		38,85	39,47		19,22	7,06	10,90	22,42																185343,50	370471,10	7,5
Edwin Aldrinstraat 11 Holtum	3195_A	55	55	60	35,07	35,03	34,83		47	48	46	47		41,87	44,83	29	29	29	26,52	26,52	43,67	43,64						29,45		31,30	21,50	18,01	35,81	36,44		29,61	30,27		13,77	10,20	7,60	13,70																185344,24	370474,57	1,5
Edwin Aldrinstraat 11 Holtum	3195_B	55	55	60	38,72	38,67	38,44		49	51	48	50		45,85	48,44	34	34	34	29,57	29,57	44,87	44,82						29,74		31,78	23,15	20,26	35,64	36,39		33,95	34,62		18,09	13,23	5,45	14,00																185349,24	370474,57	4,5
Edwin Aldrinstraat 11 Holtum	3195_D	55	55	60	39,69	39,62	39,35		52	53	51	52		46,93	49,35	35	35	35	34,74	34,74	48,92	48,93						36,48		38,56	29,74	25,06	41,41	42,08		36,30	36,97		22,79	15,00	8,31	20,09																185349,24	370474,57	7,5
Edwin Aldrinstraat 11 Holtum	3141_B	55	55	60	38,89	38,84	38,63		49	50	48	49		45,97	48,63	33	33	33	29,68	29,68	44,94	44,88						32,15		34,09	27,35	20,45	41,14	41,75		37,15	37,79		18,20	13,31	4,15	15,11																185346,28	370472,75	4,5
Edwin Aldrinstraat 11 Holtum	3141_D	55	55	60	39,67	39,61	39,34		52	53	51	52		46,89	49,34	35	35	35	35,00	35,00	48,94	48,94						32,25		34,28	30,14	25,39	41,40	42,06		35,70	36,36		23,33	15,02	7,32	20,38																185346,28	370472,75	7,5
Edwin Aldrinstraat 11 Holtum	3155_A	55	55	60	32,66	32,61	32,44		44	46	43	45		38,17	42,44	27	27	27	24,41	24,41	42,61	42,54						27,01		28,73	17,90	16,21	30,73	32,17		24,15	24,75		11,09	11,91	1,65	13,55																185342,22	370466,16	4,5
Edwin Aldrinstraat 11 Holtum	3156_A	55	55	60	32,64	32,59	32,35		44	46	43	45		38,16	42,35	27	27	27	20,21	20,21	41,54	41,47						22,10		23,97	10,73	10,65	35,04	35,73		26,25	26,76		3,17	6,17		11,16																185342,87	369697,23	1,5
Edwin Aldrinstraat 11 Holtum	3157_A	55	55	60	32,02	31,96	31,81		44	46	43	45		37,55	41,28	26	26	26	21,84	21,84	41,30	41,26						24,83		27,00	12,61	8,52	29,58	29,12		28,04	28,64		8,16	4,56	5,39	15,21																185316,43	370485,66	1,5
Edwin Aldrinstraat 11 Holtum	3158_A	55	55	60	33,84	33,80	33,58		46	47	45	46		41,30	43,58	27	27	27	24,24	24,24	41,92	41,90						26,50		28,13	14,57	7,13	32,92	33,62		37,46	38,10		14,58	7,46	10,26	16,18																185312,93	370485,58	4,5
Edwin Aldrinstraat 11 Holtum	3158_D	55	55	60	36,14	36,08	35,92		48	49	47	48		43,94	45,92	33	33	33	26,63	26,63	43,26	43,18						27,53		29,18	18,75	3,67	34,42	35,07		38,95	39,59		15,99	7,33	11,71	19,42																185312,93	370485,58	7,5
Edwin Aldrinstraat 11 Holtum	3159_A	55	55	60	30,67	30,61	30,45		50	50	49	50		36,38	40,45	25	25	25	31,52	31,52	48,03	48,03						26,59		28,41	22,70	5,36	40,35	41,51		40,33	40,96		18,27	8,82	12,83	22,72																185312,93	370485,58	4,5
Edwin Aldrinstraat 11 Holtum	3159_B	55	55	60	35,89	35,84	35,60		47	48	46	47		43,02	45,60	31	31	31	25,40	25,40	42,04	41,82						21,46		23,90	17,22	5,93	34,68	35,43		25,97	26,60		10,69	8,61		15,61																185316,43	370485,66	4,5
Edwin Aldrinstraat 11 Holtum	3159_D	55	55	60	39,70	39,63	39,43		52	53	51	52		47,10	49,43	36	36	36	29,53	29,53	44,32	44,17						22,76		25,51	23,18	9,80	41,62	42,34		33,82	34,49		15,98	11,39	1,99	18,36																185338,02	370482,86	1,5
Edwin Aldrinstraat 11 Holtum	3159_D	55	55	60	39,42	39,36	39,10		52	53	51	52		46,72	49,10	35	35	35	34,94	34,94	49,28	49,02						30,30		32,94	30,30	32,79	42,26	43,00		32,71	33,35		19,23	13,45	3,23	21,84																185338,02	370482,86	7,5
Edwin Aldrinstraat 11 Holtum	3160_A	55	55	60	33,39	33,32	33,14		45	47	44	46		39,44	43,14	28	28	28	25,30	25,30	42,51	42,50						27,43		29,38	20,15	18,31	30,91	31,56		30,41	31,03		15,02	12,58	2,24	14,98																185338,54	370469,22	4,5
Edwin Aldrinstraat 11 Holtum	3161_A	55	55	60	31,57	31,52	31,37		44	45	43	44		38,33	41,37	27	27	27	22,82	22,82	41,09	41,10						26,70		28,54	18,24	14,95	29,75	30,03		30,03	30,65		12,48	10,77	1,95	13,53																185340,76	370469,76	1,5
Edwin Aldrinstraat 11 Holtum	3162_A	55	55	60	34,56	34,50	34,25		46	47	45	46		41,00	44,25	29	29	29	24,00	24,00	42,36	42,15						25,68		27,67	16,83	13,02	34,86	35,69		27,68	28,30		11,54	10,53	0,69	14,45																185339,72	370469,76	4,5
Edwin Aldrinstraat 11 Holtum	3139_D	55	55	60	36,97	36,91	36,68		48	50	47	49		43,01	46,80	32	32	32	29,06	29,06	44,07	44,00						29,31		31,26	23,91	20,67	35,76	36,45		34,40	35,04		18,20	13,51	6,63	17,20																185337,13	369697,78	4,5
Edwin Aldrinstraat 11 Holtum	3139_D	55	55	60	39,30	39,24	38,98		52	53	51	52		46,51	48,98	34	34	34	34,94	34,94	48,39	48,42						31,25		33,41	29,52	24,58	41,18	41,84		42,22	42,87		23,91	15,00	9,23	21,22													

Adres	Rekenhoogte	Vigerende hogere waarde	Ten hoogste toelaatbare geluidsbelasting	IL (L) dag avond nacht	IL (L) avond nacht	IL (L) nacht	Nieuwe hogere waarde industrie nodig?	LCUM (L)	LCUM (T)	LIL,CUM (x)	LIL,CUM (T)	LCUM (T) - LCUM (x)	Wezenlijke verslechtering op adresniveau	LAmax dag (I) IT (I)	LAmax avond (I) VOL Nedcar	LAmax nacht (I) VOL Nedcar	Spoorweg Sittard-Roosteren (x)	Spoorweg Sittard-Roosteren (T)	A2 (x)	A2 (I)	Aan de Linde - Limbrichterstraat (x)	Aan de Linde - Limbrichterstraat (I)	Grote Dries (x)	Grote Dries (I)	Holtummerweg (x)	Holtummerweg (I)	N276 (x)	N276 (I)	N297 - Aldeneikerweg (x)	N297 - Aldeneikerweg (I)	Verloren van Themaalweg (x)	Verloren van Themaalweg (I)	Aan de Bogen Limbrichterstraat (x)	Aan de Bogen Limbrichterstraat (I)	Ankerweg - Kleine Dries 30 km/h (x)	Ankerweg - Kleine Dries 30 km/h (I)	Apollo 11-laan 30 km/h (x)	Apollo 11-laan 30 km/h (I)	Beekstraat 30 km/h (x)	Beekstraat 30 km/h (I)	Buchterweg 30 km/h (x)	Buchterweg 30 km/h (I)	Elsenewal 30 km/h (x)	Elsenewal 30 km/h (I)	Haagpride - Cremerstraat 30 km/h (x)	Haagpride - Cremerstraat 30 km/h (I)	Halfweg 30 km/h (x)	Halfweg 30 km/h (I)	Holtummer Haverstraat 30 km/h (x)	Holtummer Haverstraat 30 km/h (I)	Holtummer Markt 30 km/h (x)	Holtummer Markt 30 km/h (I)	Kruisweide - Kloosterstraat Limbrichterstraat 30 km/h (x)	Kruisweide - Kloosterstraat Limbrichterstraat 30 km/h (I)	Martenweg 30 km/h (x)	Martenweg 30 km/h (I)	Munnikstraat 30 km/h (x)	Munnikstraat 30 km/h (I)	Op de Kasselemeier 30 km/h (x)	Op de Kasselemeier 30 km/h (I)	Oude Stuat 30 km/h (x)	Oude Stuat 30 km/h (I)	Pannesholtstraat 30 km/h (x)	Pannesholtstraat 30 km/h (I)	Reinald van Gelrestraat 30 km/h (x)	Reinald van Gelrestraat 30 km/h (I)	Sustderdeporait - Deiweide 30 km/h (x)	Sustderdeporait - Deiweide 30 km/h (I)	Z
Elsenewal 33 Nieuwstadt	4642	0	50	55	36,41	34,31	32,80	59	59	58	58			37,62 42,80	38	38	38		63,10		34,90		35,48		40,20		39,15		40,25		39,32		30,37		30,99		32,10		29,78,25	33,88445,25	7,5
Elsenewal 33 Nieuwstadt	4643_A	0	50	55	35,61	35,19	34,56	49	50	48	49			41,79 44,56	46	46	46		50,88		32,61		34,38		35,89		35,86		35,42		35,06				14,52				4,89		44,64		17,56		9,91								11,77	38732,89	33847,51	1,5
Elsenewal 33 Nieuwstadt	4643_B	0	50	55	35,40	34,95	34,30	50	51	49	50			41,27 44,30	47	47	47		52,06		33,62		34,50		37,65		39,03		37,93		38,09				16,56				6,10		44,76		18,00		11,02		0,57		2,99				13,24	38732,89	33847,51	7,5
Elsenewal 33 Nieuwstadt	4643_D	0	50	55	36,36	35,95	35,38	51	52	50	50			42,34 45,38	47	47	47		52,84		33,65		34,46		38,61		40,09		39,28		39,50				18,14				6,88		44,10		18,73		11,53		0,53		4,14				13,24	38732,89	33847,51	7,5
Elsenewal 33 Nieuwstadt	4644	0	50	55	32,72	32,31	31,65	43	43	43	42			39,09 41,65	39	39	39		41,93		41,93		25,87		25,87		32,81		31,57		33,53		33,07		10,85		6,03		41,07		14,55		12,80		2,30				9,54	38734,23	33844,19	1,5
Elsenewal 33 Nieuwstadt	4644 B	0	50	55	33,98	33,38	32,53	47	48	46	47			39,67 42,53	39	39	39		47,80		47,80		28,85		28,87		36,64		35,80		36,95		36,96		15,50				7,46		41,34		16,02		13,92		4,60				11,46	38734,23	33844,19	4,5
Elsenewal 33 Nieuwstadt	4644 D	0	50	55	35,22	34,59	33,66	51	52	50	51			40,56 43,66	47	47	47		54,16		54,16		34,10		37,77		38,12		37,62		37,77		38,21		8,11		40,86		16,91		14,41		5,08				12,23	38734,23	33844,19	7,5
Elsenewal 33 Nieuwstadt	4645	0	50	55	34,25	32,88	31,89	52	52	52	51			36,91 41,89	37	39	39		55,58		55,58		29,17		29,35		39,39		39,55		41,96		41,93		22,04		2,66		34,77		14,21		10,04		3,80				6,46	38730,10	33843,23	5,5
Elsenewal 33 Nieuwstadt	4646_A	0	50	55	32,14	31,77	31,11	52	53	51	52			37,44 41,11	31	31	31		55,73		55,73		32,67		32,74		40,87		40,79		37,81		37,84		23,02												4,38									38726,46	33834,77	1,5
Elsenewal 33 Nieuwstadt	4647_A	0	50	55	31,80	31,50	31,55	50	51	51	50			41,98 45,55	47	47	47		60,00		55,00		32,22		31,82		39,93		39,26		38,37		37,67		28,52		4,37		4,37						6,90									38737,97	33840,24	1,5
Elsenewal 33 Nieuwstadt	4648_A	0	50	55	32,74	31,25	31,63	61	61	60	60			38,24 43,63	37	37	37		65,15		65,15		29,49		29,57		37,92		36,08		37,02		35,61		27,19		2,58		30,59		11,04		6,90		12,55				7,72	38719,29	33836,37	1,5
Elsenewal 33 Nieuwstadt	4649_A	0	50	55	31,52	31,08	30,57	44	44	43	44			36,67 40,57	37	37	37		45,31		45,31		24,50		24,65		30,06		27,39		24,65		27,47		14,40		0,78		37,02		11,76						3,07				3,42	38732,64	33840,40	1,5
Elsenewal 33 Nieuwstadt	4650_A	0	50	55	31,75	31,23	30,62	50	50	49	49			36,72 40,62	36	36	36		52,00		52,00		31,92		32,03		40,98		41,38		38,21		37,77		23,36												4,34									38721,69	33842,79	1,5
Elsenewal 33 Nieuwstadt	4335_B	0	50	55	40,01	38,87	37,76	57	57	56	56			44,88 47,76	46	46	46		60,92		60,92		31,70		31,12		43,12		42,31		41,40		40,75		28,74										12,55				5,09	38729,12	33843,73	4,5
Elsenewal 33 Nieuwstadt	4635_B	0	50	55	40,20	39,05	37,86	51	52	50	50			44,80 47,86	46	46	46		65,10		65,10		35,73		35,41		44,28		43,18		43,04		42,77		32,76				7,44		1,40				13,88				7,65	38729,12	33843,73	7,5
Elsenewal 33 Nieuwstadt	4635_A	0	50	55	37,29	35,98	34,98	60	60	59	59			40,84 44,98	42	42	42		64,25		64,25		26,00		25,97		41,48		40,97		38,00		36,64		27,80				4,62		0,45								3,44	38731,42	33843,22	1,5
Elsenewal 33 Nieuwstadt	4636_A	0	50	55	33,88	33,18	32,44	54	55	53	54			38,12 42,44	38	38	38		57,55		57,55		26,35		26,38		37,58		36,43		35,78		35,20		24,18				8,87		41,03		14,87		11,63		0,94		5,03	38731,13	33840,47	1,5
Elsenewal 33 Nieuwstadt	4637_A	0	50	55	34,99	33,42	32,26	57	57	56	56			37,62 42,26	37	37	37		61,21		61,21		29,22		29,88		37,94		36,92		36,27		34,81		24,53		3,67		35,38		13,04		9,69		5,69				5,49	38732,06	33842,91	1,5
Elsenewal 33 Nieuwstadt	4638_A	0	50	55	35,06	34,30	33,60	52	52	51	51			40,34 43,60	44	44	44		55,67		55,67		25,31		25,52		33,38		31,71		31,48		33,82		23,73		1,70		38,63		14,23				6,99		3,63		10,78	38717,11	33842,09	3,5
Elsenewal 33 Nieuwstadt	4638_B	0	50	55	39,41	38,19	36,97	59	59	58	58			43,47 46,94	48	48	48		63,32		63,32		29,87		29,54		39,38		37,68		41,31		40,33		31,47		0,82		38,92		14,02				11,27		4,25		12,00	38717,11	33842,09	4,5
Elsenewal 33 Nieuwstadt	4638_D	0	50	55	40,53	39,40	38,22	62	62	61	61			45,04 48,22	47	47	47		66,61		66,61		32,20		31,90		41,32		39,91		42,56		41,60		34,50		4,37		38,43		14,91				12,42				14,97	38717,11	33842,09	7,5
Elsenewal 33 Nieuwstadt	4639_A	0	50	55	35,67	35,13	34,75	47	48	46	47			42,51 44,75	38	38	38		48,81		45,81		24,11		24,39		34,22		33,49		35,64		34,65		12,67		6,57		44,14		16,78		10,55				10,83	38712,18	33843,59	1,5
Elsenewal 33 Nieuwstadt	4639_B	0	50	55	35,70	35,37	34,77	48	49	47	48			42,49 44,77	42	42	42		47,04		47,04		32,96		34,30		36,19		35,28		38,38		38,02		15,06		7,79		44,31		17,91		11,56				12,21	38712,18	33843,59	4,5
Elsenewal 33 Nieuwstadt	4639_D	0	50	55	34,97	34,56	33,99	52	52	51	51			41,38 43,99	43	43	43		48,26		48,26		33,91		34,70		36,87		36,73		39,50		39,28		18,34		8,39		43,79		18,73		11,99				13,12	38712,18	33843,59	7,5
Elsenewal 33 Nieuwstadt	4640_A	0	50	55	33,25	32,49	31,74	51	52	50	51			38,03 41,74	44	44	44		55,04		55,04		23,30		23,48		37,12		36,00		35,51		35,26		20,96										7,13				4,72	38723,15	33848,15	1,5
Elsenewal 33 Nieuwstadt	4640_D	0	50	55	34,31	33,44	32,45	54	54	53	53			38,36 42,45	45	45	45		57,74		57,74		27,47		27,60		40,25		40,01		37,22		36,88		25,67		5,67		38,73		12,26		11,40				4,68				8,56	38723,15	33848,15	4,5
Elsenewal 33 Nieuwstadt	4640_D	0	50	55	35,82	35,06	34,14	54	55	53	54			40,38 44,14	45	45	45		57,91		57,91		30,47		30,54		42,11		42,77		38,01		37,84		26,78		6,40		38,39		13,68		11,85				10,74	38723,15	33848,15	7,5
Elsenewal 33 Nieuwstadt	4336_B	0	50	55	39,72	38,78	37,78	61	61	60	60			44,75 47,78	50	50	50		65,02		65,02		32,74		32,44		42,85		41,92		41,65		41,47		32,45						11,96		1,25				11,97				5,80	38719,03	33846,29	4,5
Elsenewal 33 Nieuwstadt	4336_D	0	50	55	40,49	39,36	38,19	62	63	62	62			45,25 48,19	50	50	50		66,70		66,70		33,38		33,16		44,19		43,32		43,12		42,99		34,43		3,88		7,62		2,92				13,88				8,08	38719,03	33846,29	7,5
Elsenewal 33 Nieuwstadt	4353_A	0	50	55	34,72	33,67	32,65	47	48	46	47			39,74 42,65	29	29	29		49,32		49,32		22,43		22,12		33,65		33,00		35,59		35,37		19,10				6,86		41,98		10,62		11,82				6,48				8,73	38719,91	33841,23	1,5
Elsenewal 33 Nieuwstadt	4353_B	0	50	55	36,25	34,68	33,34	55	55	54	54			40,12 43,34	30	30	30		58,77		58,77		25,13		24,83		41,41		41,19		40,15		39,56		27,63		6,20		42,18		10,62		10,99				7,52				7,13	38719,91	33841,23	5,5
Elsenewal 33 Nieuwstadt	4353_D	0	50	55	34,81	32,17	29,95	58	58	58	57			32,83 39,95	31	31	31		61,96		61,96		28,53		28,42		42,96		42,53		41,61		40,99		30,83		6,75		41,28		11,35		11,43				8,48				10,24	38719,91	33841,23	7,5
Elsenewal 33 Nieuwstadt	4354_A	0	50	55	39,14	38,41	37,38	61	62	60	61			44,23 47,38	43	43	43		65,98		65,98		28,58		28,55		40,49		38,80		39,55		39,01		32,07				4,41								7,03	38707,36	33845,75	1,5
Elsenewal 33 Nieuwstadt	4354_B	0	50	55	41,01	39,96	38,73	63	64	62	62			45,25 48,71	45	45	45		67,54		67,54		31,31		31,33		42,82		42,33		42,84		42,32		36,02		14,73		5,35								12,43				6,87	38707,36	33845,75	4,5
Elsenewal 33 Nieuwstadt	4354_D	0	50	55	41,74	40,72	39,52	64	64	63	63			46,27 49,52	49	49	49		68,47		68,47		32,67		32,55		44,07		43,60		43,36		42,98		36,91		0,36		17,03		9,73						5,99	38707,36	33845,75	7,5
Elsenewal 33 Nieuwstadt	4355_A	0	50	55	34,53	33,87	33,12	48	48	48	48			38,36 43,12	48	48	48		55,04		55,04		35,48		36,83		36,40		37,42		36,47		36,43		24,52		5,92		50,68		19,11		8,02		2,69				11,82	38714,92	33847,52	1,5
Elsenewal 33 Nieuwstadt	4355_B	0	50	55	34,49	33,83	33,09	53	54	52	53			37,54 43,09	50	50	50		56,91		56,91		36,43		37,32		38,15		39,71		38,84		38,53		28,67		7,00		49,23		18,52		9,81				3,76				13,08	38714,92	33847,52	4,5
Elsenewal 33 Nieuwstadt	4355_D	0	50	55	34,56	33,76	33,17	54	55	53	53			37,29 43,17	50	50	50		57,47		57,47		36,48		37,36		37,97		38,94		38,29		38,01		30,09		8,27		47,55		19,31		10,85		3,31				5,67	38714,92	33847,52	7,5
Elsenewal 39 Nieuwstadt	4633_A	0	50	55	33,81	33,26	32,60	52	52	51	51			38,00 42,60	47	47	47		55,61		55,61		35,17		36,61		34,56		34,90		37,21		36,67		24,73		4,64		51,04		19,88		1,07				2,98		5,39			
Elsenewal 39 Nieuwstadt	4633_B	0	50	55	34,15	33,58	32,96	54	54	54	53			37,30 42,96	50	50	50		57,75		57,75		36,35		37,24		37,46		39,29		39,29		39,10		29,66		5,45		49,38		19,51		3,39		4,11				13,32	38709,70	33841,98	4,5
Elsenewal 39 Nieuwstadt	4633_D	0	50	55	34,60	34,09	33,52	54	55	54	54			38,02 43,52	50	50	50		58,47		58,42		36,43		37,36		37,98		39,09		40,35		39,86		30,52		6,64		47,63		20,25		9,16		3,18		4,90		14,50	38709,70	33841,98	7,5
Elsenewal 39 Nieuwstadt	4634_A	0	50	55	36,59	35,78	35,00	57	57	57	56			41,96 45,00	44	44	44		60,69		60,69		26,75		26,65		40,44		40,72		37,09		36,10		28,73						18,22		1,72				10,30				5,04	38703,33	33846,51	1,5
Elsenewal 39 Nieuwstadt	4634_B	0	50	55	40,27	39,14	37,94	62	62	61	61			44,23 47,94	51	51	51		69,25		69,25		29,41		29,42		41,32		42,96		42,24		41,94		35,64				15,68		5,12				11,68				7,67	38703,33	33846,51	4,5
Elsenewal 39 Nieuwstadt	4634_D	0	50	55	41,70	40,79	39,79	65	65	65	64			46,90 49,79	52	52	52		69,99		69,99		31,02		30,85		44,36		43,74		42,68		41,98		38,03				18,58		5,32				12,65				4,73	38703,33	33846,51	7,5
Elsenewal 41 Nieuwstadt	4347_A	0	50	55	39,76	38,40	37,04	66	66	65	65			42,40 47,04	47	47	47		70,97		70,97		32,16		32,69		35,43		34,76		37,18		37,13		32,40				20,08		4,40				10,65				6,05	38788,09	33840,44	1,5
Elsenewal 41 Nieuwstadt	4348_A	0	50	55	37,84	37,11	36,09	55	56	54	55			42,85 46,09	41	41	41		59,28		59,28		27,98		27,46		40,53		40,83		36,26		36,48		27,79				15,50						5,94				4,25	38791,33	33845,41	1,5
Elsenewal 41 Nieuwstadt	4349_A	0	50	55	39,99	39,26	38,28	63	63	62	62			45,14 48,28	45	45	45		67,93		67,93		31,03		30,63		36,98		36,41		37,72		38,14		33,56				13,55		7,33				9,74				6,23	38789,43	33845,24	1,5
Elsenewal 41 Nieuwstadt	4350_A	0	50	55	38,03	36,75	35,62	59	59	58	58			41,62 45,62	49	49	49		69,72		69,72		36,86		38,04		39,72		38,55		39,66		39,40		36,40		2,22		41,36		13,72		10,51		5,38		1,36	38789,49	33847,76	1,5
Elsenewal 41 Nieuwstadt	4350_B	0	50	55	39,82	38,56	37,46	66	66	65	65			43,49 47,46	50	50	50		70,65		70,65		37,66		38,44		39,84		38,70		39,84		39,61		37,26		3,63		43,11		19,23				12,96		5,52		11,90	38789,49	33847,76	4,5
Elsenewal 41 Nieuwstadt	4350_D	0	50	55	40,95	39,86	38,82	67	68	67	67			45,08 48,82	50	50	50		70,43		70,43		38,25		38,98		41,62		40,72		41,26		40,77		38,37		4,82		42,41		19,98				12,07		6,14		12,07	38789,49	33847,76	7,5
Elsenewal 41 Nieuwstadt	4351_A	0	50	55	35,30	34,87	34,30	53	53	52	52			40,74 44,30	47	47	47		56,54		56,54		35,57		36,64		33,97		34,53		36,26		35,78		24,60										12,98		3,70		4,13	38793,15	33844,76	1,5
Elsenewal 41 Nieuwstadt	4351_B	0	50	55	35,86	35,47	34,79	55	55	54	54			40,42 44,79	50	50	50		58,82		58,82		34,65		37,75		36,46		36,92		37,75		36,79		26,12		3,82		40,55		19,24		3,36		4,01		10,20	38793,15	33844,76	4,5
Elsenewal 41 Nieuwstadt	4351_D	0	50	55	36,38	35,90	35,34	55	56	54	55			40,92 45,34	50	50	50		59,03		59,03		35,73		36,54		38,46		40,10		39,35		38,89		31,66		7,06		47,75		20,05		2,47		4,12		5,67		14,18	38793,74	33844,76	7,5
Elsenewal 41 Nieuwstadt	4352_A	0	50	55	40,03	38,80	37,48	66	66	66	65			43,54 47,48	47	47	47		71,20		71,20		31,85		31,32		37,22		36,69		38,83		38,28		36,67						12,87		3,13				12,06				5,06	38788,85	33840,34	1,5
Elsenewal 41 Nieuwstadt	4352_B	0	50	55	39,48	38,10	36,73	67	67	66	66			41,95 46,73	49	49	49		70,77		70,77		32,96		32,76		43,15		42,96		42,03		41,16		38,26				16,38		4,66				13,39				6,19	38788,85	33840,34	4,5
Elsenewal 41 Nieuwstadt	4352_D	0	50	55	40,68	39,51	38,34	66	66	66	65			44,43 48,34	52	52	52		70,88		70,88		34,06		33,79		44,24		43,91		42,97		42,39		38,44				19,05		4,42				14,18				5,04	38788,85	33840,34	7,5
Eugenahof 1 Holtum	2231_A	55	55	60	26,14	26,09	25,96	47	48	46	46			31,76 35,96	26	26	26	11,85	25,54	12,16	25,54	46,56	46,57	23,04	25,17	19,68	16,01	11,20	11,82	18,49	19,07			20,04		11,85		21,20	14,50	7,67																38562620	33940,69	4,5
Eugenahof 1 Holtum	2231_B	55	55	60	26,74	26,69	26,55	49	49	48	48			32,47 36,55	19	19	19	30,01	30,01	48,84	48,82					17,64	17,99	27,49	29,34	24,08	21,72	32,86	33,45	21,60	22,19	8,58	6,97			22,06		26,97		11,85																38562620	33940,69	4,5
Eugenahof 1 Holtum	2231 D	55	55	60	28,83	28,78	28,64	52	52	51	51			34,61 38,64	21	21	21	30,66	30,66	51,80	51,81					19,47	19,81	30,35	32,09	26,72	22,56	33,67	33,65	24,25	24,25	15,10	5,85			25,06		15,36																38562620	33940,69	4,5
Eugenahof 1 Holtum	2232_A	55	55	60	34,60	34,54	34,38	48	49	47	48			41,52 44,38	25	25	25		46,68	46,68	46,82					10,61	10,93	22,57	23,76	23,09	23,17	23,73	24,03	15,67	16,84	3,64	15,27			16,54		19,61																38563157	33938,95	6,5
Eugenahof 1 Holtum	2232_B	55	55	60	37,02	36,92	36,79	51	51	52	50			44,02 46,79	29	29	29	29,35	29,35	49,20	49,35					14,15	14,47	29,33	28,78	26,81	25,99	27,76	28,70	17,17	18,79	11,50	15,74			19,33		39,26																38563157	33938,28	4,5
Eugenahof 1 Holtum	2232_D	55	55	60	39,61	39,52	39,39	54	54	53	53			46,42 49,39	36	36	36	30,40	30,40	53,16	53,40					16,47	16,81	30,47	33,52	28,39	27,29	32,22	33,48	22,71	22,51	15,33	18,93			23,17		33,53																38563157	33938,28	7,5
Eugenahof 1 Holtum	2233_A	55	55	60	34,26	34,23	34,03	49	50	48	49			40,59 44,03	25	25	25	26,53	26,53	47,37	47,46					5,96	6,29	29,68	32,04	28,42	27,56	31,41	32,23	23,48	22,95	13,21	14,90	5,18	19,12			13,82		40,55																38563287	33932,37	1,5
Eugenahof 1 Holtum	2233_B	55	55	60	38,11	38,03	37,79	52	52	51	50			45,50 47,79	34	34	34	31,20	31,20	50,69	50,77					7,96	8,29	32,66	35,14	30,47	29,57	33,70	34,80	25,05	24,13	15,39	17,51			24,67		38,19																38563287	33932,37	4,5
Eugenahof 1 Holtum	2233_D	55	55	60	40,26	40,19	39,97	55	55	54	54			47,62 49,97	36	36	36	33,43	33,43	53,40	53,54					7,96	8,36	37,95	40,07	32,48	30,27	41,32	42,10	28,95	29,03	18,95	21,63			29,88		43,11																38563287	33932,37	7,5
Eugenahof 1 Holtum	2214_A	55	55	60	29,13	29,13	28,84	46	46	45	45			35,68 38,84	21	21	21	22,94	22,94	44,92	44,94					5,96	6,29	25,24	27,36	19,83	19,79	25,01	26,77	17,34	17,92	5,19	11,71			13,29		1,57																38560529	33920,87	1,5
Eugenahof 1 Holtum	2214_B	55	55	60	29,43	29,54	29,12	49	49	48	48			36,16 39,12	29	29	29	27,48	27,48	46,43

| | Vijgerande | | Ten hoogste | | |

Adres	Rekenpunt	Vigerende hogere waarde	Wezenlijke wijziging grenswaarde	Ten hoogste toelaatbare geluidsbelasting	Vigerende hogere waarde dan	Wezenlijke verslechtering op adresniveau	Nieuwe hogere waarde industrie nodig?	LCUM (A)	LCUM (B)	LIL,CUM (a)	LIL,CUM (b)	LCUM (b) - LCUM (a)	LAmax dag (l)	LAmax avond (l)	LAmax nacht (l)	Spooweg	Spooweg	Aan de Linde -	Aan de Linde -	Grote Dries (a)	Grote Dries (b)	Holtumseweg (a)	Holtumseweg (b)	N276 (a)	N276 (b)	N277 -	N277 -	Verloren van	Verloren van	Aan de Bogen	Ankerweg	Ankerweg	Hoogstede -	Holtumsmer		Kruiseweide -				Op de	Oude	Reinald van	Sustenderpoort -		
																Sittard-Beusrode (a)	Sittard-Beusrode (b)	A2 (a)	A2 (b)	Limbrichterstraat (a)	Limbrichterstraat (b)					Aldeikerlseweg (a)	Aldeikerlseweg (b)	Thermenlaan (a)	Thermenlaan (b)	30 km/h (b)	Kleine Dries 30 km/h (b)	Apollo 11-laan 30 km/h (b)	Beekstraat 30 km/h (b)	Buchterweg 30 km/h (b)	Elsenweg 30 km/h (b)	Cremerstraat 30 km/h (b)	Halfweg 30 km/h (b)	Haverstraat 30 km/h (b)	Markt 30 km/h (b)	Kloosterstraat 30 km/h (b)	Limbrichterstraat 30 km/h (b)	Martenweg 30 km/h (b)	Munnikstraat 30 km/h (b)	Kasselsemeier 30 km/h (b)	Oude Staat 30 km/h (b)	Pannesshofstraat 30 km/h (b)	Gebrestraat 30 km/h (b)	Deltweide 30 km/h (b)	X	Y	Z
Gouvemeur Ruijs de Beerenbrouckiaan 38 Holtu	3011_B	55	55	60	41,75	41,65	41,44	54	56	53	55		48,08	53,44	38	38	38	32,35	32,35	49,04	48,89			49,17	52,39	30,24	17,70	37,58	38,51	21,03	29,01	10,98	15,25															185544,74	339461,71	4,5
Gouvemeur Ruijs de Beerenbrouckiaan 38 Holtu	3011_D	55	55	60	41,92	41,82	41,57	55	57	54	56		49,40	51,57	37	37	37	35,72	35,72	51,44	51,31			48,99	52,22	31,93	21,15	38,53	39,47	23,98	25,63	17,61	18,83															185544,74	339461,71	7,5
Gouvemeur Ruijs de Beerenbrouckiaan 38 Holtu	3012_A	55	55	60	38,66	38,62	38,29	56	59	55	58		44,67	48,29	36	36	36	28,09	28,09	48,70	50,07			53,93	57,08	29,88	26,07	43,73	44,66	8,15	13,43	0,34	15,23															185545,93	339461,87	1,5
Gouvemeur Ruijs de Beerenbrouckiaan 38 Holtu	3012_B	55	55	60	41,38	41,32	41,03	57	59	56	58		48,72	51,03	37	37	37	32,08	32,08	51,95	51,58			54,09	57,28	32,09	26,66	45,13	46,08	11,10	16,87	7,01	15,74															185545,93	339461,87	4,5
Gouvemeur Ruijs de Beerenbrouckiaan 38 Holtu	3012_D	55	55	60	42,07	42,00	41,70	58	60	57	59		49,61	51,70	37	37	37	34,73	34,73	52,83	52,51			53,70	56,92	32,77	26,82	45,47	46,29	12,40	19,12	13,81	15,93															185545,93	339461,87	7,5
Gouvemeur Ruijs de Beerenbrouckiaan 38 Holtu	3013_A	55	55	60	40,09	40,04	39,82	53	55	52	54		46,62	49,82	39	39	39	27,98	27,98	48,04	47,42			48,02	51,23	21,12	13,33	40,32	41,06	16,43	18,90	7,66	7,82															185541,38	339461,85	1,5
Gouvemeur Ruijs de Beerenbrouckiaan 38 Holtu	3013_B	55	55	60	40,39	34,07	33,66	47	48	46	47		40,76	43,66	29	29	29	20,84	20,84	45,14	45,08			30,31	33,07	15,63	15,61	34,53	35,35	22,28	22,84	9,90	13,06															185535,11	339449,45	1,5
Gouvemeur Ruijs de Beerenbrouckiaan 38 Holtu	3013_D	55	55	60	35,55	35,51	35,30	48	50	47	49		42,53	45,30	33	33	33	25,48	25,48	46,24	46,20			28,96	31,40	22,75	20,55	34,59	35,38	22,77	23,34	11,84	17,56															185532,48	339454,25	1,5
Gouvemeur Ruijs de Beerenbrouckiaan 38 Holtu	3016_A	55	55	60	36,11	36,05	35,87	48	50	47	49		43,12	45,87	30	30	30	26,63	26,63	46,00	45,99			32,26	35,02	23,82	21,62	30,77	31,51	20,72	21,36	11,28	14,69															185535,74	339463,55	1,5
Gouvemeur Ruijs de Beerenbrouckiaan 38 Holtu	3016_B	55	55	60	36,21	36,17	35,91	49	50	48	49		43,09	45,90	28	28	28	26,15	26,15	46,50	46,42			28,02	30,62	21,17	17,01	34,95	35,62	24,15	24,72	14,71	16,00															185536,53	339463,62	1,5
Gouvemeur Ruijs de Beerenbrouckiaan 38 Holtu	3357_A	55	55	60	32,76	32,72	32,55	44	47	43	46		37,78	42,55	29	29	29	16,79	16,79	40,11	40,18			37,09	40,25	13,30	12,53	31,44	32,18	16,69	17,37	4,32	7,57															185539,60	339449,95	1,5
Gouvemeur Ruijs de Beerenbrouckiaan 38 Holtu	3162_B	55	55	60	36,02	35,99	35,71	49	50	48	49		43,63	45,71	33	33	33	29,12	29,12	46,93	46,82			31,68	34,07	25,61	22,31	33,81	34,55	23,44	24,02	16,93	18,84															185540,12	339460,48	1,5
Gouvemeur Ruijs de Beerenbrouckiaan 38 Holtu	3162_D	55	55	60	30,29	30,23	30,07	51	51	50	50		36,05	40,07	26	26	26	32,92	32,92	50,24	49,95			35,21	37,22	29,74	20,96	41,44	42,08	26,78	27,37	21,73	23,48															185538,52	339461,20	7,5
Gouvemeur Ruijs de Beerenbrouckiaan 4 Holtum	2327_A	55	55	60	38,27	38,23	38,05	52	53	51	52		45,55	48,05	34	34	34	24,47	24,47	50,45	50,45	2,55	2,74	32,90	35,75	22,83	21,98	34,77	35,64	20,56	21,11	7,60	18,29															185662,43	339779,98	1,5
Gouvemeur Ruijs de Beerenbrouckiaan 4 Holtum	2328_A	55	55	60	39,21	39,16	39,03	53	53	53	53		46,19	49,03	35	35	35	28,13	28,13	50,96	50,96	1,63	3,65	34,02	33,07	26,38	22,94	36,09	37,35	26,38	27,44	17,49	19,13	8,40	12,80	1,87	4,53	14,16										185662,06	339780,33	1,5
Gouvemeur Ruijs de Beerenbrouckiaan 4 Holtum	2329_A	55	55	60	39,84	39,77	39,64	53	54	52	53		46,90	49,64	37	37	37	28,26	28,26	50,81	50,81	3,50	3,74	30,55	33,49	26,58	22,70	34,94	35,70	16,83	17,38	9,27	22,71	9,81	12,73	1,92	4,52	14,36										185664,05	339784,49	1,5
Gouvemeur Ruijs de Beerenbrouckiaan 4 Holtum	2330_A	55	55	60	41,99	41,90	41,76	54	56	53	55		48,40	51,76	39	39	39	30,83	30,83	52,05	52,08	0,32	1,15	44,17	47,53	27,58	21,75	37,69	38,64	19,57	20,68	15,47	24,71	13,52	13,35	9,13	13,35	6,00	7,38									185669,13	339792,01	1,5
Gouvemeur Ruijs de Beerenbrouckiaan 4 Holtum	2331_A	55	55	60	41,95	41,86	41,74	56	58	55	57		47,54	51,74	40	40	40	32,26	32,26	51,87	51,86			51,58	54,74	26,79	24,20	38,12	37,65	16,28	18,30	12,03	18,40															185671,95	339777,18	1,5
Gouvemeur Ruijs de Beerenbrouckiaan 4 Holtum	2332_A	55	55	60	33,83	33,65	33,60	50	50	49	50		39,09	43,60	29	29	29	21,76	21,76	49,70	49,73	2,39	2,57	32,45	35,30	20,33	20,00	33,52	34,31	18,87	19,45	7,21	18,62	10,31	12,24	3,53	12,56									185666,56	339777,77	1,5
Gouvemeur Ruijs de Beerenbrouckiaan 4 Holtum	2333_A	55	55	60	34,47	34,48	34,27	50	51	49	50		39,82	44,27	30	30	30	23,20	23,20	49,58	49,63	2,77	2,98	33,13	36,05	21,80	21,23	31,82	32,89	18,24	19,10	9,66	18,29	12,06	8,39	3,17	1,84	10,21										185664,74	339777,55	1,5
Gouvemeur Ruijs de Beerenbrouckiaan 4 Holtum	2334_A	55	55	60	37,12	37,05	36,86	52	52	50	51		43,98	46,86	32	32	32	26,94	26,94	50,20	50,17	4,62	4,83	28,54	31,64	24,16	19,12	35,79	36,55	19,15	19,71	14,25	21,05	1,64	14,72	4,31	4,58	13,96										185667,10	339771,07	1,5
Gouvemeur Ruijs de Beerenbrouckiaan 4 Holtum	2334_B	55	55	60	38,73	38,66	38,39	54	55	53	54		46,81	48,39	35	35	35	30,40	30,40	52,21	52,06	4,54	4,76	32,46	35,53	29,79	22,16	40,36	41,10	19,98	20,54	15,14	27,81	15,75	14,80	6,38	17,71	3,74	4,61									185667,10	339771,07	4,5
Gouvemeur Ruijs de Beerenbrouckiaan 4 Holtum	2335_A	55	55	60	42,05	41,97	41,87	56	58	55	57		47,75	51,87	40	40	40	32,14	32,14	52,50	52,61		1,88	51,71	54,87	29,74	24,55	39,35	32,50	19,27	20,53	11,74	24,05	13,97		17,15	12,02	2,94	3,88	9,56										185673,33	339773,93	1,5
Gouvemeur Ruijs de Beerenbrouckiaan 4 Holtum	2335_B	55	55	60	41,96	41,86	41,73	57	59	56	58		48,62	51,73	40	40	40	34,83	34,83	54,04	54,54	1,83	3,91	50,76	53,95	34,33	29,17	43,53	36,11	23,89	26,44	19,57	29,12	18,19	14,22	9,95	2,71	7,68										185673,33	339773,93	4,5
Gouvemeur Ruijs de Beerenbrouckiaan 4 Holtum	2336_A	55	55	60	41,19	41,14	40,91	58	60	57	59		47,94	50,91	38	38	38	32,39	32,39	51,77	51,71			55,15	58,26	29,50	23,35	43,04	43,67	14,44	16,80	13,98	22,05	13,98	3,84			0,74										185673,35	339768,94	1,5
Gouvemeur Ruijs de Beerenbrouckiaan 4 Holtum	2336_B	55	55	60	42,09	42,03	41,78	59	61	58	60		49,51	51,78	40	40	40	35,01	35,01	54,45	54,77	0,15	55,18	58,32	34,26	29,00	44,41	45,32	17,48	18,17	15,61	22,69	12,61	15,56	4,64											185673,35	339768,94	4,5
Gouvemeur Ruijs de Beerenbrouckiaan 4 Holtum	3003_A	55	55	60	35,31	35,52	34,95	47	53	46	52		41,18	44,95	32	32	32	21,67	21,67	47,84	47,94			46,83	50,01	24,07	12,93	34,85	35,62	14,63	15,53	1,53	13,69	10,22		5,64	1,28		3,45									185633,88	339632,42	1,5
Gouvemeur Ruijs de Beerenbrouckiaan 4 Holtum	3003_B	55	55	60	37,17	37,50	36,98	54	56	53	55		44,06	46,98	35	35	35	24,68	24,68	50,10	49,37			49,00	52,23	25,60	14,83	35,48	36,26	15,48	16,28	9,68	14,83	9,68	5,09				1,86									185633,88	339632,42	4,5
Gouvemeur Ruijs de Beerenbrouckiaan 4 Holtum	3003_D	55	55	60	35,99	36,10	35,59	49	52	48	51		42,82	45,59	34	34	34	27,72	27,72	52,47	51,98			48,06	51,25	26,47	19,88	41,74	42,38	23,44	26,04	12,69	19,86	10,90	2,07	16,27	7,20		1,49									185633,88	339632,42	7,5
Gouvemeur Ruijs de Beerenbrouckiaan 4 Holtum	3004_A	55	55	60	39,16	39,13	38,76	55	56	59	55		45,45	48,76	36	36	36	29,25	29,25	50,40	49,84			53,97	57,13	30,16	26,03	44,37	45,38	9,11	13,69	5,21	14,57	7,58															185541,35	339630,04	1,5
Gouvemeur Ruijs de Beerenbrouckiaan 4 Holtum	3004_B	55	55	60	41,59	41,53	41,23	57	58	56	57		48,91	51,23	37	37	37	33,29	33,29	52,05	51,55			54,04	57,21	33,29	26,52	45,59	46,57	13,25	19,28	15,19	23,35	11,64		9,15	3,99	0,20										185541,35	339630,04	7,5
Gouvemeur Ruijs de Beerenbrouckiaan 40 Holtu	3004_D	55	55	60	42,11	42,04	41,74	58	60	57	59		48,58	51,74	37	37	37	35,24	35,24	52,91	52,58			53,63	56,86	32,79	26,68	45,37	46,25	14,01	18,98	13,50	15,42	2,86															185541,35	339630,04	4,5
Gouvemeur Ruijs de Beerenbrouckiaan 40 Holtu	3005_A	55	55	60	35,41	35,59	34,96	54	56	53	55		42,50	44,96	34	34	34	23,81	23,81	48,90	48,05			50,78	53,95	22,48	22,55	44,79	45,53	17,30	17,86	2,59	10,93	9,44		2,95		6,00	1,59									185537,33	339629,15	1,5
Gouvemeur Ruijs de Beerenbrouckiaan 40 Holtu	3005_B	55	55	60	37,55	37,67	37,05	54	55	53	54		45,69	47,05	35	35	35	25,82	25,82	48,47	48,47			23,48	26,67	22,94	21,74	42,67	43,46	20,73	21,33	6,18	13,11	13,11		2,33		9,45	4,09									185537,33	339629,15	7,5
Gouvemeur Ruijs de Beerenbrouckiaan 40 Holtu	3005_C	55	55	60	36,55	36,62	36,06	55	57	54	56		44,41	46,06	33	33	33	26,01	26,01	51,92	51,36			50,27	53,47	23,20	23,23	45,80	46,42	24,49	25,08	13,24	20,03	20,14		5,66		14,52	6,32									185537,33	339629,15	7,5
Gouvemeur Ruijs de Beerenbrouckiaan 40 Holtu	3005_A	55	55	60	36,78	36,75	36,50	49	52	48	50		43,93	46,50	33	33	33	26,12	26,12	49,06	46,03			28,98	31,37	22,00	18,48	33,25	33,90	13,23	24,11	14,32	17,65	14,21		5,04		11,86	6,35									185534,92	339626,45	1,5
Gouvemeur Ruijs de Beerenbrouckiaan 40 Holtu	3007_A	55	55	60	38,05	38,02	37,70	49	51	48	50		45,39	47,70	31	31	31	21,71	21,71	45,64	45,58			31,06	33,84	16,62	16,22	34,65	35,44	22,68	23,26	10,07	18,92	11,72		2,77		16,50	4,91									185523,95	339637,56	1,5
Gouvemeur Ruijs de Beerenbrouckiaan 40 Holtu	3007_B	55	55	60	31,99	31,92	31,78	48	49	47	48		42,64	45,78	34	34	34	21,83	21,83	45,16	45,13			29,65	32,21	21,96	18,27	32,94	33,69	22,56	23,12	14,32	21,14	13,72		2,68		6,35	7,75									185523,95	339637,56	4,5
Gouvemeur Ruijs de Beerenbrouckiaan 40 Holtu	3008_B	55	55	60	38,26	38,24	38,05	50	51	49	50		45,81	48,05	34	34	34	28,34	28,34	46,68	46,59			32,33	34,89	25,37	21,65	30,14	31,29	20,82	21,56	16,44	17,90	16,28		7,83	7,52										185528,80	339638,17	4,5
Gouvemeur Ruijs de Beerenbrouckiaan 40 Holtu	3009_A	55	55	60	37,67	37,71	37,24	53	55	52	54		43,99	47,24	34	34	34	26,15	26,15	48,61	47,51			48,47	51,68	25,27	14,13	44,56	45,35	8,83	10,10	6,18	4,90															185530,91	339633,22	1,5
Gouvemeur Ruijs de Beerenbrouckiaan 40 Holtu	3009_B	55	55	60	38,92	38,92	38,49	54	55	53	54		46,16	48,49	35	35	35	30,62	30,62	50,07	49,16			48,64	51,89	27,30	16,23	45,47	46,27	11,34	12,86	12,95	6,46															185530,91	339633,22	4,5
Gouvemeur Ruijs de Beerenbrouckiaan 40 Holtu	3355_A	55	55	60	35,38	35,31	35,10	48	49	47	48		42,44	45,10	30	30	30	26,13	26,13	45,87	45,81			26,17	28,58	21,46	17,09	33,36	34,07	23,48	24,05	14,12	16,09	7,09	10,84	6,44											185532,23	339639,02	1,5
Gouvemeur Ruijs de Beerenbrouckiaan 40 Holtu	3158_B	55	55	60	37,22	37,18	36,98	50	50	49	50		45,53	46,98	34	34	34	28,73	28,73	48,41	46,61			32,06	34,26	26,35	19,99	37,95	38,64	24,85	25,42	14,36	17,37	17,44		6,40		13,20	9,03									185534,50	339636,94	7,5
Gouvemeur Ruijs de Beerenbrouckiaan 40 Holtu	3158_D	55	55	60	30,40	30,35	30,17	51	51	51	50		36,30	40,17	26	26	26	32,16	32,16	50,26	50,10			35,66	37,60	29,31	21,05	41,22	41,88	27,01	27,61	21,69	23,37	23,04		5,50		18,65	10,64									185534,50	339636,94	7,5
Gouvemeur Ruijs de Beerenbrouckiaan 42 Hoitu	2999_A	55	55	60	31,47	31,46	31,05	48	49	47	48		42,01	45,05	28	28	28	22,00	22,00	46,31	45,26			24,65	27,85	22,31	13,38	31,87	32,55	16,51	19,69	11,81	16,94	4,50	5,40	4,09		2,50										185534,41	339644,64	1,5
Gouvemeur Ruijs de Beerenbrouckiaan 42 Hoitu	2997_A	55	55	60	36,91	36,88	36,65	48	50	47	49		43,75	46,65	31	31	31	26,46	26,46	45,62	45,43			27,80	29,92	21,71	17,01	33,78	34,48	23,64	24,20	13,77	20,25	14,01		4,51		14,99	6,82									185523,70	339634,07	1,5
Gouvemeur Ruijs de Beerenbrouckiaan 42 Hoitu	2998_A	55	55	60	40,84	40,80	40,48	54	56	53	55		47,76	50,48	34	34	34	28,08	28,08	48,12	47,82			48,55	51,75	24,45	13,69	40,94	41,76	13,61	14,85	9,80	5,95															185528,92	339631,10	1,5
Gouvemeur Ruijs de Beerenbrouckiaan 42 Hoitu	2999_A	55	55	60	39,73	39,69	39,38	56	57	55	56		46,80	49,38	36	36	36	29,30	29,30	52,27	49,79			53,91	57,07	29,33	25,81	44,62	45,60	11,58	16,98	4,93	14,70	4,22		1,56		7,85										185525,61	339637,58	1,5
Gouvemeur Ruijs de Beerenbrouckiaan 42 Hoitu	2999_B	55	55	60	41,68	41,61	41,32	57	59	56	58		49,01	51,32	37	37	37	33,07	33,07	52,03	51,46			54,02	57,21	30,99	26,33	46,04	46,98	14,88	13,11	19,53	14,15	15,18		2,55			0,25									185532,65	339620,88	4,5
Gouvemeur Ruijs de Beerenbrouckiaan 42 Hoitu	2999_D	55	55	60	42,11	42,04	41,74	58	60	57	59		49,55	51,74	37	37	37	34,84	34,84	54,02	52,37			53,61	56,82	32,08	26,49	45,74	46,64	14,40	20,42	13,95	15,05	11,99		3,53												185532,65	339618,88	7,5
Gouvemeur Ruijs de Beerenbrouckiaan 42 Hoitu	3000_A	55	55	60	36,55	36,60	36,12	53	55	52	54		43,12	46,12	33	33	33	21,66	21,66	48,81	48,19			48,09	51,29	21,55	21,35	44,08	44,88	19,15	19,72	3,02	17,80	3,38		9,54	3,33		4,19									185527,14	339623,17	1,5
Gouvemeur Ruijs de Beerenbrouckiaan 42 Hoitu	3000_B	55	55	60	36,72	36,80	36,26	54	56	53	55		44,53	46,26	32	32	32	24,00	24,00	50,08	49,53			47,89	51,11	20,26	20,11	43,84	44,62	22,41	22,98	7,15	16,37	10,83		5,67		11,97										185527,14	339623,17	4,5
Gouvemeur Ruijs de Beerenbrouckiaan 42 Hoitu	3000_D	55	55	60	35,58	35,69	35,11	55	55	54	54		43,13	45,11	33	33	33	26,59	26,59	52,61	52,20			48,41	51,59	22,70	22,70	46,04	46,69	26,09	25,68	14,76	21,61	18,45		6,91		12,50										185525,59	339625,64	1,5
Gouvemeur Ruijs de Beerenbrouckiaan 42 Hoitu	3001_A	55	55	60	35,67	35,63	35,31	49	49	48	48		43,31	45,31	29	29	29	26,89	26,89	46,01	45,75			30,95	33,55	21,19	17,46	35,61	36,32	24,95	25,53	14,30	19,56	14,67		5,99		11,50	7,02									185525,59	339625,64	7,5
Gouvemeur Ruijs de Beerenbrouckiaan 42 Hoitu	3001_B	55	55	60	37,45	37,42	37,25	49	50	48	49		44,57	47,25	33	33	33	28,27	28,27	48,17	48,17			32,26	34,15	22,43	16,68	37,63	38,32	26,06	26,64	20,01	20,96	16,85		7,73		14,51	8,36									185525,59	339625,64	4,5
Gouvemeur Ruijs de Beerenbrouckiaan 42 Hoitu	3001_D	55	55	60	31,35	31,30	31,12	52	52	51	51		37,22	41,12	27	27	27	32,50	32,50	50,68	50,51			36,27	38,08	29,73	20,81	42,04	42,69	26,99	27,58	21,73	22,81	22,71		8,25		18,58	12,93									185529,59	339626,49	1,5
Gouvemeur Ruijs de Beerenbrouckiaan 42 Hoitu	3002_A	55	55	60	41,40	41,32	41,02	56	58	55	57		48,24	51,02	36	36	36	29,73	29,73	46,40	46,32			49,73	52,91	27,01	16,77	39,86	40,64	19,61	20,69	11,19	18,65	9,94		3,25		6,09	4,55									185533,52	339626,49	1,5
Gouvemeur Ruijs de Beerenbrouckiaan 42 Hoitu	3002_B	55	55	60	42,29	42,20	41,96	55	55	57	54		49,88	51,96	38	38	38	33,73	33,73	49,04	48,80			49,30	52,51	29,72	18,87	41,45	42,20	22,06	23,50	14,58	16,41	13,56		2,33		13,31	7,18									185533,92	339626,49	4,5
Gouvemeur Ruijs de Beerenbrouckiaan 42 Hoitu	3357_B	55	55	60	41,97	41,88	41,62	55	57	54	56		49,07	51,62	37	37	37	36,40	36,40	51,06	50,88			49,07	52,30	32,88	21,85	40,14	41,17	24,64	26,20	17,80	18,50	16,28		7,84	8,24											185539,10	339629,79	7,5
Gouvemeur Ruijs de Beerenbrouckiaan 42 Hoitu	3647_A	55	55	60	36,12	36,19	35,72	54	54	53	53		43,14	45,72	34	34	34	21,10	21,10	47,41	48,66			49,78	52,96	22,32	17,55	45,18	45,94	22,32	22,90	9,20	14,42	9,20		2,80		7,31	2,06									185516,22	339630,31	4,5
Gouvemeur Ruijs de Beerenbrouckiaan 42 Hoitu	3647_B	55	55	60	36,70	36,74	36,17	54	54	56	53		44,57	46,17	33	33	33	23,63	23,63	50,14	49,62			49,35	52,56	23,22	18,39	45,13	45,95	21,89	22,46	6,38	15,98	11,50		17,67	3,26		0,47				

Adres	Rekenpunt	Vigorende hogere waarde	(Voorkeurs) grenswaarde	Ten hoogste toelaatbare geluidsbelasting	IL (b) dag avond uur	IL (t) nacht uur	IL (t) avond uur/ nacht	Nieuwe hogere waarde industrie nodig?	LCUM (a)	LCUM (t)	LIL,CUM (a)	LIL,CUM (t)	LCUM (t) - LCUM (a)	Wezenlijke verslechtering op adresniveau	LAmax dag (t) IT (t)	LAmax avond (t) VOL Nolitor	LAmax nacht (t) VOL Nolitor	Spoorweg Sittard-Roermond (a)	Spoorweg Sittard-Roermond (t)	Aan de Linde - Limbrichterstraat (a)	Aan de Linde - Limbrichterstraat (t)	Grote Dries (a)	Grote Dries (t)	Holtumerweg (a)	Holtumerweg (t)	N276 (a)	N276 (t)	Ankerweg- Kleine Dries 30 km/h (a)	Ankerweg- Kleine Dries 30 km/h (t)	Apollo 11-baan 30 km/h (a)	Beekstraat 30 km/h (a)	Buchterweg 30 km/h (a)	Elsenweg 30 km/h (a)	Haagstride - Cremerstraat 30 km/h (a)	Haagstride - Halfweg 30 km/h (a)	Haagstride - Haverstraat 30 km/h (a)	Holtumner Markt 30 km/h (a)	Kloosterstraat Limbrichterstraat 30 km/h (a)	Kruisweide - Martenweg 30 km/h (a)	Munnikstraat 30 km/h (a)	Kasselmeier 30 km/h (a)	Op de Stuut 30 km/h (a)	Panneshofstraat 30 km/h (a)	Reinald van Gelrestraat 30 km/h (a)	Sasterdsperoit - Deleweide 30 km/h (a)	1	2
Gouvemeur Ruijs de Beerenbrouckiaan 62 Holtu	2934 A	55	55	60	35,81	35,76	35,52		47	48	46	47		43,35 45,32	33	33	33	24,43	24,43	42,59	42,58			31,76	34,06	17,65	14,97	30,02	30,88	23,74	24,35		19,55	19,46				1,09								1,99		1	1	1

Adres	Rekenhoogte	Vigerende hogere waarde	Ten hoogste toelaatbare geluidsbelasting	IL (s) dag avond nacht	IL (t) dag avond nacht	IL (t) dag avond nacht	LCUM (a)	LCUM (t)	LIL,CUM (a)	LIL,CUM (t)	LCUM (t) - LCUM (a)	Wezenlijke verslechtering op adresniveau	IT (t)	IT (t)	VOL Nodzor	LAmax dag (t) VOL Nodzor	LAmax avond (t) VOL Nodzor	LAmax nacht (t) VOL Nodzor	Spooweg Sittard-Roermond (a)	Spooweg Sittard-Roermond (t)	Spooweg A2 (a)	A2 (t)	Aan de Linde - Limbrichterstraat (a)	Aan de Linde - Limbrichterstraat (t)	Grote Dries (a)	Grote Dries (t)	Holtumerweg (a)	Holtumerweg (t)	N276 (a)	N276 (t)	N277 - Aldeneikerweg (a)	N277 - Aldeneikerweg (t)	Verloren van Themaalweg (a)	Verloren van Themaalweg (t)	Aan de Bogen 30 km/h	Ankerweg 30 km/h	Ankerweg - Kleine Dries 30 km/h	Apollo 11-laan 30 km/h	Beekstraat 30 km/h	Buchterweg 30 km/h	Elsenewai 30 km/h	Haagjonde - Cremerstraat 30 km/h	Halfweg 30 km/h	Haverstraat 30 km/h	Holtumer Markt 30 km/h	Kloosterstraat 30 km/h	Kruisweide - Limbrichterstraat 30 km/h	Martenweg 30 km/h	Munnikstraat 30 km/h	Op de Oude Stad 30 km/h	Pannenhofstraat 30 km/h	Reinald van Gelrestraat 30 km/h	Sutterdeporpt - Deltweide 30 km/h	1	2
Grachtstraat 27 Nieuwstadt	5415_8	50	55	26,19	25,22	24,69	50	52	53	51	52		29,52	34,69	30	30	30	30	42,37	42,37	51,81	52,87			9,34	11,36	30,48	32,34	31,27	31,47			3,86		4,09		26,54	22,31	1,16	17,09	188092,16	338896,10	4,5	
Grachtstraat 27 Nieuwstadt	7017_A	50	55	35,60	35,19	34,54	45	47	44	46			41,37	44,54	49	49	49	49	42,20	42,20	38,87	39,94			1,81	3,57	29,76	29,54	29,76	31,03			2,22		5,42		34,85	20,27	3,37	14,96	188120,99	338969,19	1,5	
Grachtstraat 27 Nieuwstadt	7017_B	50	55	38,12	37,70	37,05	48	50	47	49			43,77	47,05	50	50	50	50	45,65	45,65	40,55	41,60			5,99	7,80	35,27	35,36	33,74	35,29			3,45		7,04		36,92	21,78	5,67	16,98	188120,99	338969,19	0,5	
Grachtstraat 27 Nieuwstadt	7018_A	50	55	32,91	32,35	31,85	45	47	44	46			37,29	41,85	45	45	45	45	37,60	37,60	43,76	44,83			1,02	2,75	30,14	29,58	30,04	30,47			2,91		5,69		35,09	7,28	8,71	12,45	188126,78	338969,75	1,5	
Grachtstraat 27 Nieuwstadt	7018_B	50	55	34,70	33,92	33,34	47	49	46	48			37,98	43,34	46	46	46	46	40,90	40,90	45,35	46,41			6,26	8,07	34,30	34,11	33,51	33,72			4,08		6,53		37,29	10,84	10,33	13,71	188126,78	338969,75	4,5	
Grachtstraat 27 Nieuwstadt	7019_A	50	55	27,35	26,25	25,50	50	52	49	51			31,06	35,50	30	30	30	30	37,18	37,18	50,18	51,25					29,24	28,69	30,47	29,71			2,27		5,45		4,13																			
Grachtstraat 27 Nieuwstadt	7019_B	50	55	27,41	26,81	26,25	51	52	50	51			31,82	36,25	31	31	31	31	39,07	39,07	50,96	52,02					32,53	31,64	33,95	32,50			2,53		4,82	5,36		4,67	0,53		0,79		39,60	12,62		13,10	188131,62	338966,79	4,5	
Grachtstraat 27 Nieuwstadt	7020_A	50	55	36,42	35,99	35,29	46	48	45	47			42,49	45,29	48	48	48	48	41,12	41,12	38,31	39,37			3,90	5,58	29,43	30,63	29,18	30,68			1,87		3,60	6,12							3,06	15,34	188122,78	338966,53	4,5	
Grachtstraat 27 Nieuwstadt	7020_B	50	55	38,35	37,85	37,11	49	51	48	50			43,95	47,11	49	49	49	49	45,42	45,42	44,30	45,38			6,99	8,75	35,11	36,26	33,11	34,63			0,37		2,41	6,54	2,84	2,19	0,68		3,21		4,29	18,16	188122,78	338966,53	4,5	
Grachtstraat 27 Nieuwstadt	7021_A	50	55	33,20	34,49	33,61	49	51	48	50			39,48	45,33	47	47	47	47	43,16	43,16	47,65	48,73			4,47	6,25	29,30	31,47	29,43	31,15					1,35								6,01	8,95	2,41											
Grachtstraat 27 Nieuwstadt	7022_A	50	55	34,90	34,08	33,23	43	46	42	45			39,13	43,23	47	47	47	47	40,46	40,46	36,59	37,66			4,04	5,86	28,77	29,25	26,69	28,82			1,64		3,22	0,19			3,89		20,98	18,33	2,44	13,21	188123,87	338964,74	1,5	
Grachtstraat 27 Nieuwstadt	7023_A	50	55	31,46	30,58	30,04	44	46	43	45			41,19	44,58	48	48	48	48	39,43	39,43	35,63	36,65			2,33	4,02	27,72	27,86	25,16	27,46			2,53		0,37	0,00					18,03	16,41	1,08	11,25	188129,02	338954,24	1,5	
Grachtstraat 27 Nieuwstadt	7023_B	50	55	38,37	38,09	37,61	53	54	52	53			44,34	47,61	49	49	49	49	43,77	43,77	51,45	52,50			8,41	10,34	32,94	34,48	32,92	33,82			4,22		4,15	3,57	2,35	0,36			20,77	18,91	5,60	16,51	188129,02	338958,24	4,5	
Grachtstraat 27 Nieuwstadt	7023_D	50	55	38,67	38,12	37,47	53	54	52	53			43,68	47,47	49	49	49	49	47,67	47,67	51,09	52,14			17,43	17,51	38,64	41,18	36,24	37,46			3,66		5,16	9,82	5,49	3,53	0,53		4,45		25,06	21,96	6,39	20,07	188129,02	338958,24	7,5	
Grachtstraat 27 Nieuwstadt	7024_A	50	55	28,49	26,91	25,95	50	52	49	51			31,07	35,95	30	30	30	30	37,60	37,60	49,88	50,94					30,44	29,40	30,52	29,97			3,93		5,94		4,66				3,36		39,37	7,13		12,54	188131,79	338963,43	5,5	
Grachtstraat 27 Nieuwstadt	7024_B	50	55	30,04	28,51	27,50	51	52	50	51			32,62	37,50	33	33	33	33	40,70	40,70	50,56	51,60			3,26	5,01	33,43	32,71	34,27	33,36			3,50		3,48	7,28		4,77			6,17		41,04	9,71		13,34	188131,79	338963,43	4,5	
Grachtstraat 27 Nieuwstadt	7024_D	50	55	31,97	30,66	29,84	51	52	50	51			35,03	39,34	34	34	34	34	44,54	44,54	49,89	50,94			13,35	15,14	36,70	37,07	36,00	36,27			4,22		3,31	8,59		5,10			6,57		43,55	10,47		14,64	188131,79	338963,43	7,5	
Grachtstraat 27 Nieuwstadt	7025_A	50	55	32,90	32,40	31,87	56	57	55	56			37,29	41,87	42	42	42	42	40,36	40,36	55,98	57,02			5,13	7,68	32,51	30,89	31,03			3,33		5,13	7,68	2,06	6,13			3,73		34,97	15,83		14,45	188134,26	338958,53	1,5	
Grachtstraat 27 Nieuwstadt	7025_B	50	55	34,93	34,63	34,29	56	57	55	56			41,10	44,29	48	48	48	48	43,47	43,47	55,88	56,92			5,68	7,34	34,28	36,44	34,96	34,44			3,87		4,57	5,51	9,23	3,99	6,01	1,22		5,35		36,79	19,12		15,80	188134,26	338958,53	4,5	
Grachtstraat 27 Nieuwstadt	7025_D	50	55	32,93	32,31	31,80	56	57	55	56			35,41	41,80	45	45	45	45	46,04	46,04	55,18	56,24			8,76	10,62	37,81	39,80	36,91	37,26			5,53		5,59	12,01	6,59	5,98	1,76		5,43		36,94	21,25		1,02	188134,26	338958,53	7,5	
Grachtstraat 27 Nieuwstadt	7063_B	50	55	34,99	34,15	33,22	59	60	58	59			38,60	43,22	47	47	47	47	40,53	40,53	58,85	59,98			0,03	2,83	29,82	29,37	30,13	30,13			2,07		5,55	6,75	7,82	4,54			13,26	17,96	2,81	14,94	188121,33	338951,29	1,5	
Grachtstraat 27 Nieuwstadt	7063_D	50	55	36,06	35,17	34,27	59	60	58	59			39,52	44,27	48	48	48	48	44,27	44,27	58,43	59,53			2,95	4,84	33,56	34,63	33,52	34,09			4,42		6,42	9,55	10,11	5,06	0,37		2,81		34,94	19,74		13,25	188121,33	338951,29	4,5	
Grachtstraat 27 Nieuwstadt	7063_D	50	55	39,71	38,89	37,97	58	59	57	58			43,90	47,97	51	51	51	51	48,07	48,07	57,48	58,56			12,57	14,48	40,05	41,63	38,24	38,59			8,39		8,15	13,45	11,56	5,65	1,20		4,88	34,09	18,91	20,58	188121,33	338951,29	7,5	
Grachtstraat 27 Nieuwstadt	7064_A	50	55	33,92	33,32	32,57	53	54	52	53			39,55	43,57	45	45	45	45	39,99	39,99	52,21	53,32			5,00	11,09	30,09	30,88	29,44	30,27			0,57		8,27	6,95	23,20	5,27	1,14		5,30		16,76	21,18		8,34	188126,62	338949,80	1,5	
Grachtstraat 27 Nieuwstadt	7064_B	50	55	34,62	34,03	33,23	53	54	52	53			40,51	43,23	50	50	50	50	43,02	43,02	52,72	53,81			12,83	14,59	32,26	33,76	32,02	32,05			1,11		9,37	7,72	23,54	5,71	2,79	1,95	19,37		18,26	23,77		20,23	188126,62	338949,80	4,5	
Grachtstraat 27 Nieuwstadt	7064_D	50	55	31,61	31,02	30,58	53	53	52	53			35,38	40,58	40	40	40	40	45,77	45,77	52,56	53,65			14,12	16,00	36,19	38,03	36,35	36,65			4,80		10,36	11,24	21,44	7,00	3,17	5,36	21,20		18,02	26,62		18,84	188126,62	338949,80	7,5	
Grachtstraat 27 Nieuwstadt	7066_A	50	55	34,63	34,14	33,57	44	46	44	45			40,49	43,57	44	44	44	44	39,64	39,64	54,67	55,68			5,91	7,97	27,97	28,52	28,36	28,56			0,87		11,68	8,70	28,78	9,12	3,33	4,92	21,54		12,14	23,51		12,48	188128,43	338945,22	1,5	
Grachtstraat 27 Nieuwstadt	7066_B	50	55	31,40	30,61	29,79	43	45	42	44			34,62	39,79	45	45	45	45	42,05	42,05	38,13	39,14			1,46	3,32	30,70	31,61	30,93	31,32			2,74		13,66	11,10	30,06	11,12	5,52		6,04		15,39	15,16		14,77	188128,43	338945,22	4,5	
Grachtstraat 27 Nieuwstadt	7065_D	50	55	32,11	31,58	31,04	46	47	45	46			35,96	41,04	45	45	45	45	46,11	46,11	40,66	41,64			8,75	10,71	35,47	36,64	35,51	35,82			7,61		15,61	15,10	31,22	13,19	7,65	8,25	26,77		20,58	18,70		18,24	188128,03	338945,22	7,5	
Grachtstraat 27 Nieuwstadt	4250_A	50	55	35,14	34,75	34,12	54	55	53	54			41,54	44,12	49	49	49	49	41,35	41,35	53,27	54,32			2,07	4,14	28,00	30,06	28,20	29,54			2,66		10,72	8,26	18,79	8,78	3,08	1,88		6,77	7,06	35,89	17,90	2,09	13,80	187980,29	338935,88	1,5	
Grachtstraat 27 Nieuwstadt	4251_A	50	55	33,97	33,00	32,12	44	46	43	45			35,24	39,39	41	41	41	41	41,28	41,28	29,58	30,28			4,08	5,92	28,04	28,58	28,20	28,42			4,08		13,25	13,52		12,08			3,94		29,47	4,49		4,29	187972,29	338935,55	1,5	
Grachtstraat 27 Nieuwstadt	4252_A	50	55	31,91	30,96	30,08	43	44	42	43			35,97	40,08	37	37	37	37	42,57	42,57	31,96	32,60			6,16	8,65	33,51	34,77	35,33	36,66			6,48		13,06	16,74	17,11	10,63			5,93		30,16	11,18		2,96	187982,53	338935,63	1,5	
Grachtstraat 27 Nieuwstadt	4253_A	50	55	35,06	34,66	33,95	54	55	53	54			42,17	42,17	47	47	47	47	53,84	53,84	38,50	39,34			9,56	11,88	37,50	37,76	38,01	38,98			10,84		16,45	26,90		42,58	6,23	8,52	11,36	2,36	24,04	37,58	18,62	30,61	187982,53	338935,63	3,5	
Grachtstraat 27 Nieuwstadt	4253_B	50	55	34,20	33,52	32,79	45	46	44	45			39,23	42,79	42	42	42	42	45,63	45,63	25,69	26,41					31,38	31,94	31,84	32,39			9,49		11,40	14,05	19,54	11,81			9,32	6,39	8,63	37,58	18,62	30,61	187982,53	338935,63	5,5	
Grachtstraat 27 Nieuwstadt	4253_D	50	55	33,11	33,82	33,10	55	56	54	55			41,41	48,10	51	51	51	51	50,76	50,76	52,69	53,74			14,81	16,63	36,29	36,53	36,69	36,91			12,46		14,94	21,29	29,49	19,48	7,68		10,72		26,90	23,75		23,25	187982,53	338935,63	7,5	
Grachtstraat 27 Nieuwstadt	4254_A	50	55	34,29	33,53	32,70	49	50	48	49			38,90	42,60	46	46	46	46	46,64	46,64	57,12	58,14			6,93	8,68	32,20	32,87	32,11	32,47			4,67		12,68	10,77	22,01	10,43	1,64		11,38		34,39	17,90		18,58	187986,74	338936,74	1,5	
Grachtstraat 27 Nieuwstadt	4254_B	50	55	34,19	32,92	31,55	58	59	57	58			34,38	41,55	45	45	45	45	47,63	47,63	57,25	58,27			4,60	6,83	34,96	35,32	35,77	35,76			7,12		13,51	19,78	23,65	12,05	3,66		18,01	19,84	11,05			12,44	188986,74	338936,74	4,5	
Grachtstraat 27 Nieuwstadt	4255_A	50	55	34,22	33,36	32,53	44	46	43	45			38,35	42,53	42	42	42	42	49,66	49,66	46,79	47,80			14,04	15,84	32,65	33,76	32,89	33,24			10,74		13,04	20,46	30,45	18,83	10,84		9,77	15,06	21,29	22,89	13,46		188986,74	338936,74	7,5	
Grachtstraat 27 Nieuwstadt	4255_C	50	55	34,22	33,36	32,53	44	46	43	45			38,35	42,53	42	42	42	42	44,09	44,09	30,03	30,72			6,87	8,75	32,45	32,65	32,78	32,15			4,27		10,70	9,77	20,32	8,96			5,24	5,97	32,43	8,86		11,13	188981,51	338935,71	1,5	
Grachtstraat 27 Nieuwstadt	4256_A	50	55	31,53	30,14	29,04	42	44	41	43			33,95	39,04	41	41	41	41	42,61	42,61	29,88	30,52			10,33	12,28	31,95	32,12	32,32	32,34			3,00		4,55	8,98	2,95	5,61			5,23		12,85	6,74		1,10	20,42	187981,85	338935,71	1,5	
Grachtstraat 27 Nieuwstadt	4257_A	50	55	33,83	33,02	32,30	44	45	43	44			38,27	42,39	40	40	40	40	43,84	43,84	29,06	29,74			9,12	11,16	32,52	32,76	32,91	32,99			4,06			10,33		6,59			4,70		16,03	2,68		3,56	188984,95	338937,12	1,5	
Grachtstraat 27 Nieuwstadt	4257_B	50	55	36,88	35,58	34,65	48	49	47	48			39,89	44,65	42	42	42	42	49,67	49,67	31,17	31,64			13,66	15,60	36,49	37,77	36,96	33,87			5,77			11,13		5,89			6,53		20,11	1,97		6,67	29,77	187984,95	338937,12	4,5	
Grachtstraat 27 Nieuwstadt	4257_D	50	55	40,28	39,54	38,69	51	52	52	52			44,69	48,69	52	52	52	52	52,43	52,43	35,30	35,48			15,48	17,72	39,74	41,50	41,34	38,69			11,76			16,98		12,64			7,83		21,96	0,70		8,92	188984,95	338937,12	7,5	
Grachtstraat 27 Nieuwstadt	4258_A	50	55	32,14	30,70	29,66	57	58	56	57			34,37	39,66	42	42	42	42	46,10	46,10	56,90	57,92			4,38	6,18	31,90	32,21	32,82	32,37			4,75				20,02	20,70	10,46	1,50	10,66		17,85	19,50		36,38	187990,90	338941,51	1,5	
Grachtstraat 27 Nieuwstadt	4258_B	50	55	34,20	33,23	32,49	57	58	56	57			38,12	42,96	46	46	46	46	47,42	47,42	57,02	58,03			6,84	9,89	34,94	35,44	35,83	35,34			6,74		14,65	20,05	23,56	12,44	3,79	0,06	12,18		18,27	19,90		36,38	187990,90	338941,51	4,5	
Grachtstraat 27 Nieuwstadt	4258_D	50	55	30,41	29,13	28,16	57	58	56	57			33,44	38,16	35	35	35	35	49,23	49,23	56,53	57,55			13,55	15,56	39,68	40,95	38,50	38,35			9,44		16,53	21,28	23,28	13,84	5,24		13,19		20,00	22,08		37,93	187990,90	338941,51	7,5	
Grachtstraat 38 Nieuwstadt	4259_A	50	55	34,83	34,25	33,57	45	46	44	45			40,23	43,57	44	44	44	44	44,07	44,07	29,04	29,75			9,43	11,42	32,20	32,94	31,82	32,04			4,91			10,48		5,66			5,28		15,15	3,59		1,52	23,48	187988,07	338930,38	1,5	
Grachtstraat 38 Nieuwstadt	4259_B	50	55	37,33	36,11	35,24	49	50	48	49			42,52	45,24	46	46	46	46	49,49	49,49	31,20	31,62			13,84	15,82	35,83	37,87	36,43	36,74			5,84			10,34		5,48			8,07		18,92	1,94		4,54	28,07	187988,07	338930,38	4,5	
Grachtstraat 38 Nieuwstadt	4259_D	50	55	40,38	39,63	38,77	51	53	50	52			44,79	48,77	52	52	52	52	51,96	51,96	33,93	34,44			16,05	17,70	40,09	41,85	37,54	36,49			8,92			16,20		5,98			8,92		21,32	0,95		7,47	32,16	187988,07	338930,38	7,5	
Grachtstraat 38 Nieuwstadt	4260_A	50	55	30,65	29,41	28,65	51	52	50	51			33,58	38,65	36	36	36	36	39,59	39,59	50,94	52,00			7,11	9,32	27,74	29,32	28,12	28,67			2,23		6,39	7,23	15,06	4,84	2,02		1,53		10,85	9,07		13,85	187994,41	338931,87	1,5	
Grachtstraat 38 Nieuwstadt	4260_B	50	55	32,28	31,12	30,35	51	52	50	51			34,59	40,35	39	39	39	39	41,58	41,58	50,27	51,33			13,02	14,99	32,30	33,42	31,35	32,05			4,23			11,45		5,70			4,93		13,56	10,75		3,39	20,61	187994,41	338931,87	4,5	
Grachtstraat 38 Nieuwstadt	4260_D	50	55	34,10	33,09	32,18	51	52	50	51			37,74	42,09	48	48	48	48	47,72	47,72	50,03	51,04			14,72	16,56	41,68	41,25	40,05	39,89			8,19			11,54		5,83			2,94		13,03	2,74		1,53	23,94	187994,41	338931,87	7,5	
Grachtstraat 17 Nieuwstadt	4308_A	50	55	38,15	37,14	36,16	54	55	53	54			42,53	46,16	49	49	49	49	57,66	57,66	42,91	43,83			0,99	3,07	37,17	37,15	35,50	36,55			6,56			8,98	31,04	16,09	0,93		7,51		27,37	7,96		2,63	188986,03	338944,57	1,5	
Grachtstraat 17 Nieuwstadt	4309_A	50	55	32,22	31,71	31,22	40	43	39	42			37,26	41,22	38	38	38	38	37,02	37,02	24,63	25,03					25,26	28,98	28,62	28,84			2,95			10,16	9,40		44,00	3,22		16,21	7,85	37,73	1,46	188986,03	338944,57	4,5	
Grachtstraat 17 Nieuwstadt	4577_A	50	55	38,55	37,57	36,51	55	56	54	55			42,65	46,51	51	51	51	51	58,91	58,91	43,39	44,32			0,36	2,42	37,86	36,21	35,70	36,70			6,48			9,92	32,06	17,54	1,16	8,27		27,68	8,26		2,63	188984,13	338969,29	1,5	
Grachtstraat 17 Nieuwstadt	4577_D	50	55	40,20	39,48	38,61	56	57	55	56			45,26	48,61	51	51	51	51	58,98	58,98	44,65	45,56			6,39	8,70	38,92	39,13	38,64	38,84			8,29			10,36	32,53	18,64	3,94	10,11		28,61	8,83		4,23	188984,13	338969,29	4,5	
Grachtstraat 17 Nieuwstadt	4578_A	50	55	30,41	29,13	28,16	57	58	56	57			33,44	38,16	35	35	35	35	49,23	49,23	55,53	56,55			13,55	15,56	39,68	40,95	38,50	38,35			9,44			14,70	32,85	18,29	4,01		9,42		9,94	4,31		29,99	187994,13	338969,29	7,5	
Grachtstraat 38 Nieuwstadt	4578_B	50	55	34,83	34,25	33,57	45	46	44	45			40,23	43,57	44	44	44	44	44,07	44,07	29,04	29,75			9,43	11,42	32,20	32,94	31,82	32,04			4,91			10,48		5,66			5,28		15,15	3,59		1,52	23,48	187988,07	338930,38	1,5	
Grachtstraat 38 Nieuwstadt	4578_D	50	55	37,33	36,11	35,24	49	50	48	49			42,52	45,24	46	46	46	46	49,49	49,49	31,20	31,62			13,84	15,82	35,83	37,87	36,43	36,74			5,84			10,34		5,48			8,07		18,92	1,94		4,54	28,07	187988,07	338930,38	4,5	
Grachtstraat 17 Nieuwstadt	4579_A	50	55	38,92	38,11	37,14	54	55	53	54			42,93	46,16	49	49	49	49	57,66	57,66	42,91	43,83			8,19	10,17	37,17	35,50	34,55	35,57			6,56			8,98	31,04	16,09	2,27		7,51		27,37	7,96		2,63	188986,03	338944,57	7,5	
Grachtstraat 17 Nieuwstadt	4577_D	50	55	40,20	39,48	38,61	56	57	55	56			45,26	48,61	51	51	51	51	58,98	58,98	44,65	45,56			6,39	8,70	38,92	39,13	38,64	38,84			8,29			10,36	32,53	18,64	3,94	10,11		28,61	8,83		4,23	188984,13	338969,29	4,5	
Grachtstraat 17 Nieuwstadt	4577_D	50	55	40,20	39,48	38,61	56	57	55	56			45,26	48,61	51	51	51	51	58,98	58,98	44,65	45,56			6,39	8,70	38,92	39,13	38,64	38,84			8,29			10,36	32,53	18,64	3,94	10,11		28,61	8,83		4,23	188984,13	338969,29	7,5	
Grachtstraat 17 Nieuwstadt	4578_A	50	55	34,83	34,25	33,57	45	46	44	45			40,23	43,57	44	44	44	44	44,07	44,07	29,04	29,75			9,43	11,42	32,20	32,94	31,82	32,04			4,91			10,48		5,66			5,28	

| | Vigerende | | Ten hoogste | | | | LAmax | LAmax | LAmax | | | |

Adelaarlaan	Rekenpunt	Vigerende hogere waarde	Ten hoogste toelaatbare geluidsbelasting	IL (s) avond- nacht	IL (t) avond- nacht	IL (t) avond- nacht	Nieuwe hogere waarde industrie nodig?	LCUM (s)	LCUM (t)	LIL,CUM (s)	LIL,CUM (t)	LCUM (t) - LCUM (s)	Wezenlijke verslechtering op adreslniveau	IT (s)	IT (t)	LAmax dag (t) VOL Nacl/uur	LAmax avond (t) VOL Nacl/uur	LAmax nacht (t) VOL Nacl/uur	Spoorweg Sittard-Roermond (s)	Spoorweg Sittard-Roermond (t)	A2 (s)	A2 (t)	Aan de Linde - Limbrichterstraat (s)	Aan de Linde - Limbrichterstraat (t)	Grote Dries (s)	Grote Dries (t)	Hulttumerweg (s)	Hulttumerweg (t)	N276 (s)	N276 (t)	N297 - Aldeikerweg (s)	N297 - Aldeikerweg (t)	Verloren van Thermenlaan (s)	Verloren van Thermenlaan (t)	Aan de Bogen 30 km/h (s)	Ankerweg 30 km/h (s)	Ankerweg - Kleine Dries 30 km/h (s)	Apollo 11-laan 30 km/h (s)	Beekstraat 30 km/h (s)	Buchterweg 30 km/h (s)	Elsenweg 30 km/h (s)	Haagpride - Cremerstraat 30 km/h (s)	Hallerweg 30 km/h (s)	Hulttumer - Haverstraat 30 km/h (s)	Markt 30 km/h (s)	Kloosterstraat 30 km/h (s)	Kruisweide - Limbrichterstraat 30 km/h (s)	Martenweg 30 km/h (s)	Munnikstraat 30 km/h (s)	Op de Kasselsemeier 30 km/h (s)	Oude Staat 30 km/h (s)	Pannenhofstraat 30 km/h (s)	Reinald van Gelrestraat 30 km/h (s)	Sustenderpoort - Deleweide 30 km/h (s)	X	Z	
Havenweg 142 Buchten	542_B	50	55	33,26	33,20	33,02	46	48	45	47				38,77	43,02	28	28	28	24,00		24,00	41,86	42,48			33,58	35,33					40,10	40,62	27,23	27,87																					185084,86	339001,73	4,5
Havenweg 142 Buchten	542_D	50	55	32,48	32,39	32,18	49	50	48	49				38,22	42,18	27	27	27	26,75		26,75	45,00	45,26									34,77	36,52																					185084,86	339001,73	7,5
Havenweg 142 Buchten	543_A	50	55	36,96	36,86	36,48	52	53	51	52				43,59	46,48	34	34	34	31,97		31,97	47,31	47,25									44,81	45,22	29,05	29,70																					185091,62	339002,84	1,5
Havenweg 142 Buchten	543_B	50	55	38,27	38,19	37,86	54	55	53	54				45,19	47,86	34	34	34	33,83		33,83	49,40	49,45									47,08	38,91																					185091,62	339002,84	4,5
Havenweg 142 Buchten	543_D	50	55	38,48	38,40	38,07	55	55	55	54				45,70	48,07	34	34	34	34,10		34,10	49,87	49,92									37,26	39,05																					185091,62	339002,84	7,5
Havenweg 144 Buchten	544_A	50	55	38,88	38,81	38,47	54	54	53	53				45,56	48,47	36	36	36	33,35		33,35	48,22	47,80									35,05	36,80																					185090,13	338994,84	1,5
Havenweg 144 Buchten	544_B	50	55	40,29	40,23	39,92	56	57	55	56				47,22	49,92	37	37	37	35,33		35,33	50,69	50,53									36,49	38,31																					185090,13	338994,84	4,5
Havenweg 144 Buchten	544_D	50	55	40,41	40,35	40,04	57	57	56	56				47,70	50,04	36	36	36	35,84		35,84	51,71	51,25									36,27	38,08																					185090,13	338994,84	7,5
Havenweg 145 Buchten	545_A	50	55	37,42	37,31	36,93	53	54	52	53				43,43	46,93	35	35	35	31,57		31,57	47,50	47,49									35,55	37,35																					185089,31	338996,07	1,5
Havenweg 145 Buchten	545_B	50	55	38,50	38,39	38,02	55	55	54	54				45,08	48,02	36	36	36	33,79		33,79	50,18	50,29									36,59	38,59																					185089,31	338996,07	4,5
Havenweg 145 Buchten	545_D	50	55	38,57	38,45	38,09	56	57	55	56				45,55	48,09	35	35	35	34,29		34,29	50,86	50,97									36,58	38,41																					185089,31	338996,07	7,5
Havenweg 168 Buchten	168_A	50	55	34,07	34,04	33,83	45	45	44	45				40,39	43,83	30	30	30	25,50		25,50	40,83	40,52									25,97	27,94																					184965,71	339297,03	1,5
Havenweg 99 Buchten	168_B	50	55	36,29	36,25	36,03	48	49	47	48				43,34	46,03	31	31	31	31,33		31,33	43,93	43,66									30,44	32,43																					184965,71	339297,03	4,5
Havenweg 99 Buchten	168_D	50	55	37,19	37,13	36,85	49	50	48	49				44,34	46,85	32	32	32	32,94		32,94	45,64	45,40									33,34	35,22																					184965,71	339297,03	7,5
Havenweg 99 Buchten	169_A	50	55	34,30	34,26	34,08	44	44	43	44				40,30	44,08	26	26	26	25,65		25,65	39,90	39,86									25,67	27,33																					184962,00	339293,54	1,5
Havenweg 99 Buchten	169_B	50	55	37,13	37,10	36,89	47	49	46	48				43,99	46,89	29	29	29	30,88		30,88	42,86	42,86									33,74	35,03																					184962,00	339293,54	4,5
Havenweg 99 Buchten	169_D	50	55	36,82	36,78	36,53	49	49	48	48				43,95	46,53	32	32	32	33,40		33,40	45,56	45,47									40,98	41,76																					184962,00	339293,54	7,5
Havenweg 170 Buchten	170_A	50	55	31,30	31,27	31,08	44	45	43	44				38,57	41,08	28	28	28	24,20		24,20	40,76	40,82									22,07	23,94																					184956,97	339292,76	1,5
Havenweg 170 Buchten	170_B	50	55	33,42	33,39	33,20	46	47	45	46				41,12	43,20	31	31	31	27,96		27,96	42,56	42,58									23,87	25,62																					184956,97	339292,76	4,5
Havenweg 170 Buchten	170_D	50	55	28,38	28,29	28,07	46	47	45	46				33,99	38,07	20	20	20	20,75		20,75	39,04	30,84									29,04	30,84																					184956,97	339292,76	7,5
Havenweg 171 Buchten	171_A	50	55	29,74	29,74	29,51	43	44	42	43				37,57	39,51	27	27	27	25,36		25,36	40,72	40,70									32,32	32,87	24,30	24,94																					184954,55	339297,73	1,5
Havenweg 171 Buchten	171_B	50	55	32,59	32,59	32,34	46	46	45	45				40,70	42,34	31	31	31	28,82		28,82	42,54	42,51									24,52	26,52	25,61	26,08																					184954,55	339297,73	4,5
Havenweg 171 Buchten	171_D	50	55	27,00	26,93	26,74	46	46	45	45				32,34	36,74	19	19	19	31,20		31,20	44,73	44,49									28,98	30,83																					184954,55	339297,73	7,5
Havenweg 172 Buchten	172_A	50	55	23,19	23,12	22,93	37	40	36	37				28,77	32,93	16	16	16	23,04		23,04	34,96	35,02									26,77	27,83	23,10	23,74																					184955,32	339295,51	1,5
Havenweg 172 Buchten	172_B	50	55	25,03	24,96	24,77	40	41	39	40				30,54	34,77	17	17	17	26,87		26,87	39,08	39,14									27,75	28,61	24,48	25,13																					184955,32	339295,51	4,5
Havenweg 172 Buchten	172_D	50	55	27,53	27,47	27,29	42	43	42	42				32,83	37,29	20	20	20	28,01		28,01	40,62	40,66									22,41	24,19																					184955,32	339295,51	7,5
Havenweg 173 Buchten	173_A	50	55	22,66	22,60	22,41	36	38	35	36				28,26	32,41	15	15	15	21,89		21,89	34,41	34,47									25,22	25,77	21,33	21,96																					184952,00	339293,54	1,5
Havenweg 173 Buchten	173_B	50	55	24,67	24,61	24,43	40	41	39	40				30,27	34,43	17	17	17	25,65		25,65	38,68	38,73									26,03	26,77	23,10	23,73																					184952,00	339293,54	4,5
Havenweg 173 Buchten	173_D	50	55	31,43	31,38	31,20	44	44	43	44				37,23	41,20	24	24	24	28,29		28,29	41,75	41,78									26,26	27,78	24,34	24,97																					184952,00	339293,54	7,5
Havenweg 174 Buchten	174_A	50	55	30,42	30,41	30,21	43	44	42	43				37,93	40,21	28	28	28	24,80		24,80	40,78	40,79									23,39	25,11																					184951,69	339295,40	1,5
Havenweg 174 Buchten	174_B	50	55	31,92	31,91	31,71	46	46	45	46				40,78	42,71	31	31	31	28,46		28,46	42,55	42,55									24,97	26,61																					184951,69	339295,40	4,5
Havenweg 174 Buchten	174_D	50	55	26,84	26,76	26,56	46	46	45	45				32,24	36,56	18	18	18	31,22		31,22	44,63	44,38									29,81	31,65																					184951,69	339295,40	7,5
Havenweg 175 Buchten	175_A	50	55	34,25	34,18	33,96	45	47	44	46				40,46	43,96	30	30	30	25,57		25,57	41,09	41,01									26,61	28,56																					184964,46	339299,60	1,5
Havenweg 175 Buchten	175_B	50	55	36,56	36,50	36,23	48	50	47	48				43,62	46,23	32	32	32	31,06		31,06	46,04	46,19									30,44	32,37																					184964,46	339299,60	4,5
Havenweg 175 Buchten	175_D	50	55	37,21	37,15	36,86	49	51	48	50				44,34	46,86	32	32	32	33,03		33,03	46,13	45,87									33,53	35,42																					184964,46	339299,60	7,5
Havenweg 176 Buchten	176_A	50	55	22,89	22,83	22,65	36	37	35	35				28,37	32,65	15	15	15	24,75		24,75	38,79	38,16									23,03	24,95																					184957,48	339305,69	4,5
Havenweg 176 Buchten	176_B	50	55	25,37	25,32	25,12	42	42	41	41				31,73	35,12	19	19	19	28,04		28,04	40,26	40,21									24,60	26,47																					184957,48	339305,69	4,5
Havenweg 177 Buchten	177_A	50	55	27,45	27,44	27,13	41	42	40	41				33,74	37,13	28	28	28	26,90		26,90	39,03	38,76									30,44	31,00																					184955,13	339298,65	1,5
Havenweg 177 Buchten	177_B	50	55	29,88	29,88	29,51	44	44	43	43				36,75	39,51	31	31	31	29,35		29,35	41,50	41,26									26,48	28,17																					184958,41	339312,93	1,5
Havenweg 177 Buchten	177_D	50	55	27,97	27,91	27,75	43	45	42	44				32,88	37,75	21	21	21	28,15		28,15	40,47	40,53									28,61	30,53																					184958,41	339312,93	4,5
Havenweg 178 Buchten	178_B	50	55	28,93	28,87	28,71	42	43	41	42				34,03	38,71	22	22	22	29,23		29,23	40,71	40,73									27,01	28,91																					184962,00	339293,54	4,5
Havenweg 179 Buchten	179_A	50	55	34,01	33,99	33,67	47	48	46	47				40,82	43,67	31	31	31	29,50		29,50	43,78	43,24									31,78	33,62																					184963,01	339313,48	1,5
Havenweg 179 Buchten	179_B	50	55	36,81	36,75	36,46	49	50	48	49				43,79	46,46	32	32	32	32,46		32,46	44,86	44,51									32,24	34,10																					184963,01	339313,48	4,5
Havenweg 180 Buchten	180_A	50	55	34,13	34,11	33,81	47	48	46	47				41,05	43,81	31	31	31	29,47		29,47	44,29	43,48									31,90	33,68																					184964,93	339308,20	1,5
Havenweg 180 Buchten	180_B	50	55	31,62	30,77	30,49	49	50	48	48				43,90	45,93	32	32	32	32,31		32,31	45,18	44,68									31,08	33,66																					184964,93	339308,20	4,5
Havenweg 181 Buchten	181_A	50	55	35,51	35,49	35,23	46	48	45	47				42,78	45,23	32	32	32	28,60		28,60	41,49	40,52									30,21	32,12																					184964,79	339303,45	1,5
Havenweg 181 Buchten	181_B	50	55	38,42	38,38	38,12	49	50	48	49				45,82	48,12	35	35	35	32,93		32,93	44,61	43,60									32,40	34,25																					184964,79	339303,45	4,5
Havenweg 6509 Buchten	6509_A	50	55	31,02	30,19	29,46	38	38	38	38				35,71	39,46	38	38	38	36,66		36,66			25,30	25,74										28,04	27,69																					184200,10	338723,13	1,5
Havenweg 6509 Buchten	6509_B	50	55	32,87	32,03	31,05	42	44	41	43				37,27	41,05	44	44	44	40,16		40,16			27,36	27,79										32,17	31,27																					184200,10	338723,13	4,5
Havenweg 6510 Buchten	6510_A	50	55	33,51	32,98	32,50	44	44	44	44				39,81	42,74	44	44	44	36,68		36,68			24,80	25,28										27,91	28,74																					183192,92	338717,73	4,5
Havenweg 6510 Buchten	6510_B	50	55	35,43	35,14	34,57	44	46	43	45				42,01	44,57	47	47	47	39,40		39,40			26,97	27,41										32,07	31,87																					183192,92	338717,73	4,5
Havenweg 6511 Buchten	6511_A	50	55	34,64	34,30	33,89	43	44	43	43				40,17	43,30	42	42	42	37,12		37,12			24,55	25,05										28,12	28,51																					183188,91	338713,51	4,5
Havenweg 6511 Buchten	6511_B	50	55	36,21	35,91	35,47	45	47	44	46				42,26	45,47	47	47	47	40,14		40,14			27,46	27,91										32,80	32,67																					183188,91	338713,51	6,5
Havenweg 6512 Buchten	6512_A	50	55	36,60	36,27	35,86	44	46	45	45				42,04	45,26	45	45	45	37,17		37,17			28,09	28,56										29,14	30,29																					183779,22	338717,10	1,5
Havenweg 6512 Buchten	6512_B	50	55	37,81	37,40	36,86	46	49	45	48				43,62	46,86	48	48	48	42,25		42,25			30,79	31,16										34,14	35,22																					183779,22	338717,10	4,5
Havenweg 6513 Buchten	6513_A	50	55	38,77	38,21	37,48	48	49	48	48				44,02	47,02	48	48	48	45,10		45,10			33,01	33,39										38,73	39,15																					183779,22	338717,10	7,5
Havenweg 6513 Buchten	6513_B	50	55	36,19	35,78	35,25	45	47	44	46				42,53	45,25	45	45	45	38,92		38,92			28,74	29,16										28,08	28,35																					183774,06	338725,17	1,5
Havenweg 6513 Buchten	6513_D	50	55	39,31	38,91	38,30	48	50	47	49				45,71	48,30	51	51	51	43,04		43,04			32,63	32,95										32,91	32,95																					183774,06	338725,17	4,5
Havenweg 6513 Buchten	6513_E	50	55	38,98	38,74	38,47	48	50	48	48				44,00	47,43	48	48	48	46,38		46,38			35,78	36,11										38,39	38,22																					183774,06	338725,17	7,5
Havenweg 6514 Buchten	6514_A	50	55	31,40	30,31	29,44	39	42	38	41				35,53	39,44	39	39	39	35,70		35,70			25,36	25,84										24,95	25,25																					183193,95	338733,39	1,5
Havenweg 6514 Buchten	6514_B	50	55	32,76	31,99	31,32	41	43	41	41				38,20	41,32	37	37	37	35,91		35,91			26,05	26,50										25,71	25,96																					183197,24	338733,39	4,5
Havenweg 7419 Buchten	7419_A	50	55	35,55	34,89	34,25	44	46	43	45				41,37	44,25	41	41	41	40,13		40,13			28,53	29,00										28,74	28,46																					184197,24	338736,34	4,5
Havenweg 7419 Buchten	7419_D	50	55	33,56	32,84	32,06	43	44	43	43				41,39	43,96	48	48	48	44,32		44,32			30,68	31,18										34,84	37,39																					184197,24	338736,34	7,5
Havenweg 7420 Buchten	7420_A	50	55	33,18	32,66	32,18	41	44	40	43				38,60	42,18	36	36	36	36,04		36,04			25,02	25,41										25,78	26,26																					184220,01	338736,84	1,5
Havenweg 7420 Buchten	7420_B	50	55	35,25	34,78	34,27	44	46	43	45				40,94	44,27	41	41	41	39,28		39,28			26,45	26,86										29,10	30,73																					184220,01	338736,84	4,5
Havenweg 7420 Buchten	7420_D	50	55	33,83	33,71	33,02	47	48	47	47				44,94	46,83	48	48	48	43,15		43,15			28,98	29,50										34,04	35,81																					184220,01	338736,84	7,5
Havenweg 7421 Buchten	7421_A	50	55	33,27	32,81	32,43	41	44	40	43				38,68	42,43	37	37	37	35,84		35,84			25,33	25,70										26,20	26,74																					183206,38	338733,45	1,5
Havenweg 7421 Buchten	7421_B	50	55	33,74	33,28	33,02	44	45	43	43				41,69	45,02	43	43	43	38,90		38,90			27,11	27,47										29,23	30,61																					183206,38	338733,45	4,5
Havenweg 7421 Buchten	7421_D	50	55	37,83	37,37	36,86	47	49	46	48				43,91	46,86	49	49	49	42,55		42,55			29,26	29,64										34,95	35,98																					183206,38	338733,45	7,5
Havenweg 7422 Buchten	7422_A	50	55	31,61	31,03	29,99	40	42	39	41				36,59	39,61	39	39	39	37,04		37,04			26,06	26,43										28,28	28,37																					183703,40	340167,16	1,5
Havenweg 7422 Buchten	7422_B	50	55	30,59	29,04	27,99	41	43	40	42				33,39	37,99	32	32	32	40,72		40,72			28,14	28,50										32,40	32,08																					183708,68	340167,16	4,5
Havenweg 7422 Buchten	7422_D	50	55	33,10	31,60	30,14	44	44	43	43				35,08	40,14	34	34	34	43,63		43,63			31,05	31,45										36,67	37,35																					183708,68	340167,16	7,5
Holtummer Markt 2 Holtum	2714_A	55	55	39,18	39,16	38,89	52	53	51	51				46,03	48,89	35	35	35	24,51		24,51	50,35	50,22			1,93	2,15	36,51	39,38			28,42	28,84	17,25	17,80	8,71	4,77	19,99																					185645,11	339307,64	1,5
Holtummer Markt 2 Holtum	2715_A	55	55	37,47	37,42	37,28	51	51	52	50				43,95	47,28	29	29	29	26,12		26,12	50,17	50,15			2,81	3,03	29,62	32,52			22,05	20,82	35,57	36,29	14,72	15,26																					185664,40	339311,68	1,5
Holtummer Markt 2 Holtum	2716_A	55	55	37,17	37,14	37,04	51	51	52	50				42,90	47,04	29	29	29	27,46		27,46	49,87	49,91			2,95	3,49	32,01	35,26			24,31	22,31	27,95	28,87	13,46	14,31																					185664,40	339311,68	4,5
Holtummer Markt 2 Holtum	2717_A	55	55	38,73	38,71	38,63	53	55	52	54				42,59	48,63	33	33	33	26,00		26,00	51,88	52,04					33,66	37,30			26,45	23,93	33,86	35,38	16,21	17,59																					185677,35	339308,53	1,5
Holtummer Markt 2 Holtum	2717_B	55	55	39,42	39,39	39,29	55	57	54	56				44,66	49,29	38	38	38	30,58		30,58	54,22	54,89					38,40	42,63			33,30	28,66	39,79	41,46	19,02	16,09																					185677,35	339308,53	4,5
Holtummer Markt 2 Holtum	2717_D	55	55	42,05	41,98	41,75	57	59	56	58				48,53	51,75	39	39	39	35,65		35,65	55,68	56,24				0,71	46,88	50,10			34,58	29,03	43,98	45,29	20,13	20,20																					185677,35	339308,53	7,5
Holtummer Markt 2 Holtum	2718_A	55	55	38,37	38,30	38,19	52	53	51	52				45,26	48,19	36	36	36	28,31		28,31	50,96	50,96			4,22	4,44	35,91	38,98			23,87	21,86	35,73	36,48	14,85	15,40																					185679,70	339311,88	1,5
Holtummer Markt 2 Holtum	2718_B	55	55	37,96	37,84	37,69	53	55	52	54				46,05	47,89	30	30	30	30,60		30,60	52,50	52,00			4,98	5,21	38,73	41,80			27,84	25,83	38,03	38,78	16,79	17,35																					185679,70	339311,88	4,5
Holtummer Markt 2 Holtum	2718_D	55	55	35,59	35,45	35,29	55	55	55	54				43,90	45,29	34	34	34	33,80		33,80	54,47	54,43			5,97	6,21	36,75	39,84			31,38	30,57	41,68	42,42	18,11	18,67																					185672,90	339311,88	7,5
Holtummer Markt 2 Holtum	2719_A	55	55	42,68	42,56	42,43	55	57	54	56				49,38	52,14	38	38	38	33,13		33,13	52,76				2,07	2,94	47,82	47,86			28,66	23,73	44,03	41,21	15,76	17,91																					185672,90	339311,88	1,5
Holtummer Markt 2 Holtum

Adresnummer	Rekenpunt	Vigerende hogere waarde	Ten hoogste toelaatbare geluidsbelasting	IL (li) dag avond	IL (li) nacht	IL (li) weg	Nieuwe hogere waarde industrie nodig?	LCUM (a)	LCUM (t)	LIL,CUM (a)	LIL,CUM (t)	LCUM (t) - LCUM (a)	Wezenlijke verslechtering op adresniveau	LAmax dag (t) IF (t)	LAmax avond (t) VOL Notice	LAmax nacht (t) VOL Notice	Spoorweg Sittard-Roermond (a)	Spoorweg Sittard-Roermond (t)	A2 (a)	A2 (t)	Aan de Linde - Limbrichterstraat (a)	Aan de Linde - Limbrichterstraat (t)	Grote Dries (a)	Grote Dries (t)	Hullsmmerweg (a)	Hullsmmerweg (t)	N276 (a)	N276 (t)	N277 - Aldeikerweg (a)	N277 - Aldeikerweg (t)	Verloren vas Themaweg (a)	Verloren vas Themaweg (t)	Aan de Bogen 30 km/h	Ankerweg 30 km/h	Ankerweg - Kleine Dries 30 km/h	Apollo 11-laan 30 km/h	Beekstraat 30 km/h	Buchterweg 30 km/h	Elsenweg 30 km/h	Haagpride - Cremerstraat 30 km/h	Halfweg 30 km/h	Haverstraat 30 km/h	Hullsmmer - Markt 30 km/h	Kloosterstraat 30 km/h	Kruisweide - Limbrichterstraat 30 km/h	Martenweg 30 km/h	Munnikstraat 30 km/h	Op de Oude Kasselsemeier 30 km/h	Oude Stuut 30 km/h	Pannenhofstraat 30 km/h	Reinald van Gelrestraat 30 km/h	Sonderpoort - Deleweide 30 km/h	X	Y	Z
Huize Witham 1 Nieuwstadt	4346_f		50	55	40,59	39,67	38,69		56	57	55	56		59,58								43,58	42,76																							3,93	187982,38	338566,17	13,5
Huize Witham 1 Nieuwstadt	8113_a		50	55	35,65	35,06	34,31		49	50	48	49		40,42	44,31	42	42	42	51,73	51,73		28,98	29,60			32,39	33,12	34,05	34,31			11,99					11,33	23,26	27,41	2,19			4,82		6,34	0,02					16,35	187990,07	338584,35	1,5
Huize Witham 1 Nieuwstadt	8114_a		50	55	34,51	34,09	33,65		45	47	44	46		39,55	43,65	44	44	44	49,24	49,24		28,36	29,03			32,74	32,50	34,96	34,37			10,13					11,72	17,94	27,81	3,65			3,94		6,97	0,05					16,87	187992,46	338583,87	1,5
Huize Witham 1 Nieuwstadt	8115_A		50	55	31,98	31,62	31,20		40	43	39	42		38,00	38,00				48,63	48,63		22,48	23,09			28,72	29,08	29,92	29,85			5,56					9,49	11,55	21,78	3,61											13,67	187993,43	338581,62	1,5
In de Bongerd 10 Nieuwstadt	5874_b		50	55	29,29	28,17	27,40		40	42	39	41		32,46	37,40	30	30	30	36,46	36,46		30,86	31,05			32,35	32,20	34,94	35,04			4,42					9,02	22,61	19,05	1,29	0,87				1,61						25,43	187158,29	338465,71	1,5
In de Bongerd 10 Nieuwstadt	5874_B		50	55	31,75	30,56	29,60		43	45	42	44		34,61	39,60	40	40	40	40,68	40,68		30,64	30,85			36,30	37,31	37,76	37,85			6,22					10,98	23,24	23,65	3,14			1,73		4,19						28,10	187158,29	338465,71	4,5
In de Bongerd 10 Nieuwstadt	5874_D		50	55	30,67	30,19	29,75		46	47	45	46		35,22	39,75	41	41	41	43,68	43,68		31,65	31,87			39,83	40,06	41,78	41,77			7,69					12,34	24,25	25,04	4,52			3,67		4,29						30,45	187158,29	338465,71	7,5
In de Bongerd 10 Nieuwstadt	5875_A		50	55	28,46	27,63	26,90		41	42	40	41		33,52	36,90	34	34	34	35,82	35,82		33,20	33,31			33,20	33,73	34,51	34,73			4,18					0,63	27,75	6,91						0,95						18,25	187158,35	338461,21	4,1
In de Bongerd 10 Nieuwstadt	5875_B		50	55	32,30	31,42	30,11		45	46	44	45		36,18	40,11	34	34	34	42,66	42,66		35,67	35,79			37,48	37,56	38,48	38,68			8,17					1,96	30,38	8,50						3,35						21,27	187158,35	338461,21	4,5
In de Bongerd 10 Nieuwstadt	5875_D		50	55	32,76	32,02	30,81		47	48	46	47		37,04	40,81	36	36	36	45,53	45,53		38,48	38,61			40,21	40,45	42,03	42,21			12,16					2,04	31,21	11,47				4,23		4,77						26,01	187158,35	338461,21	7,5
In de Bongerd 10 Nieuwstadt	5876_A		50	55	36,62	35,95	35,30		45	47	44	46		41,53	45,30	45	45	45	42,02	42,02		25,81	26,19			32,97	33,04	33,51	33,39			10,44					1,38	26,10	9,15						1,90						13,28	188150,10	338458,31	1,5
In de Bongerd 10 Nieuwstadt	5876_B		50	55	39,22	38,54	37,81		49	52	48	50		44,85	47,61	47	47	47	47,63	47,63		30,15	30,40			37,66	36,89	39,18	38,91			14,75						29,77	7,82						5,41						14,10	188150,10	338458,31	4,5
In de Bongerd 10 Nieuwstadt	5876_D		50	55	39,94	39,27	38,55		50	52	49	51		45,54	48,55	48	48	48	49,84	49,84		32,29	32,52			40,35	39,88	41,06	40,71			15,41					1,49	31,24	9,94				0,36		6,59						15,04	188150,10	338458,31	7,5
In de Bongerd 10 Nieuwstadt	5877_A		50	55	35,17	33,96	32,81		43	46	42	45		38,48	42,81	42	42	42	42,19	42,19		25,35	25,47			31,38	30,08	34,37	34,67			12,23					6,14	20,97	8,78						5,30						19,08	188149,11	338462,20	1,5
In de Bongerd 10 Nieuwstadt	5877_B		50	55	37,74	36,77	35,85		47	49	46	48		42,75	45,85	45	45	45	46,97	46,97		35,57	35,65			35,63	34,05	38,23	38,41			16,04					10,20	25,12	14,23						6,54						19,03	188149,11	338462,20	4,5
In de Bongerd 10 Nieuwstadt	5877_D		50	55	38,31	37,43	36,54		49	50	48	49		43,51	46,54	45	45	45	49,41	49,41		30,11	30,33			39,07	37,40	40,85	40,39			17,08					10,79	27,97	18,01	3,23			4,38		8,06						21,57	188149,11	338462,20	7,5
In de Bongerd 10 Nieuwstadt	5878_A		50	55	34,73	33,60	32,43		43	45	42	44		38,26	42,43	43	43	43	42,01	42,01		25,16	25,30			32,41	32,39	34,12	34,71			14,18						25,05	10,48						4,01							9,70	188149,06	338464,79	1,5
In de Bongerd 10 Nieuwstadt	5878_A		50	55	31,96	30,99	30,25		41	43	40	42		36,89	36,89				27,10	27,33		30,43	30,65			32,27	34,14	34,63	34,86			4,68		9,22		20,28		21,43	2,04			2,24		3,44						25,77	188157,37	338472,02	1,5
In de Bongerd 10 Nieuwstadt	5880_A		50	55	28,50	27,84	27,28		38	41	37	40		32,71	37,28	32	32	32	32,93	32,93		29,15	29,28			30,22	30,68	32,68	32,69			21,58						24,23	11,34				1,55								21,54	188157,41	338469,18	1,5
In de Bongerd 10 Nieuwstadt	5881_A		50	55	34,41	33,60	32,80		43	45	42	44		39,25	42,90	40	40	40	38,70	38,70		32,06	32,18			33,08	33,55	33,17	33,23			6,85						26,81	6,29						0,49							21,34	188155,42	338455,40	1,5
In de Bongerd 20 Nieuwstadt	6310_A		50	55	31,75	30,98	30,39		41	44	40	43		35,56	40,39	38	38	38	39,54	39,54		28,18	28,46			31,84	32,80	34,18	34,27			6,19					13,23	14,11	25,31	9,83			3,52		8,72	1,03					20,95	188123,80	338502,92	1,5
In de Bongerd 20 Nieuwstadt	6310_B		50	55	31,45	32,65	32,04		44	46	44	45		41,95	41,95				32,02	32,50		37,20	37,44			36,91	37,87	37,50	37,24			5,94					14,50	18,76	27,92	10,83			4,39		8,68	1,34					24,72	188123,80	338502,92	4,5
In de Bongerd 20 Nieuwstadt	6310_D		50	55	34,47	33,82	33,32		47	48	46	47		39,03	43,32	44	44	44	44,47	44,47		33,60	33,81			40,73	41,03	41,53	41,13			8,15					15,32	20,31	28,94	12,05			5,96		9,02	1,50					24,37	188123,80	338502,92	7,5
In de Bongerd 20 Nieuwstadt	6311_A		50	55	34,00	33,68	33,21		45	47	45	46		40,55	43,21	45	45	45	41,82	41,82		25,95	26,28			31,04	32,03	33,03	33,26								9,57	21,30	13,47	2,20					6,65						17,51	188122,20	338497,14	1,5
In de Bongerd 20 Nieuwstadt	6311_B		50	55	36,04	35,80	35,34		47	48	46	47		43,32	45,34	47	47	47	43,26	43,26		28,91	29,21			35,83	36,77	36,12	36,15			0,07					11,48	22,30	23,78	4,84					6,93						19,46	188122,20	338497,14	4,5
In de Bongerd 20 Nieuwstadt	6311_D		50	55	35,60	35,36	34,88		48	49	48	48		42,41	44,88	44	44	44	46,30	46,30		34,00	34,27			41,40	41,72	38,97	38,72			5,23					7,98	25,34	24,94	5,52					6,25						21,48	188122,20	338497,14	7,5
In de Bongerd 20 Nieuwstadt	6312_A		50	55	36,96	36,07	35,16		48	50	47	49		41,72	45,16	44	44	44	49,77	49,77		31,84	32,05			32,38	32,73	38,08	38,25			14,18						25,05	4,01						4,07							13,01	188116,31	338495,99	1,5
In de Bongerd 20 Nieuwstadt	6312_B		50	55	39,12	38,32	37,53		50	51	49	50		44,52	47,53	48	48	48	50,44	50,44		34,60	34,77			36,77	36,52	41,03	40,71			16,06					4,24	27,72	13,37						7,40						13,33	188116,31	338495,99	4,5
In de Bongerd 20 Nieuwstadt	6312_D		50	55	38,66	37,73	36,81		50	52	49	51		43,58	46,81	47	47	47	50,64	50,64		36,42	36,59			41,48	41,08	41,56	40,98			16,48					4,44	29,60	11,32				8,25		8,98						10,61	188116,31	338495,99	7,5
In de Bongerd 20 Nieuwstadt	6313_A		50	55	29,33	28,59	27,93		37	40	36	39		34,30	37,93	38	38	38	31,31	31,31		21,23	21,62			23,04	24,02	23,68	24,12									6,45	9,37							1,20						14,87	188117,91	338501,77	1,5
In de Bongerd 20 Nieuwstadt	6313_B		50	55	27,98	26,93	26,16		35	38	33	36		31,46	36,13	33	33	33	32,24	32,24		21,77	22,34			25,13	25,37	25,33	25,80									6,85	10,76							1,20						16,03	188117,91	338501,77	4,5
In de Bongerd 20 Nieuwstadt	6313_D		50	55	30,03	29,19	28,52		39	42	38	41		34,22	38,52	32	32	32	36,82	36,82		28,49	28,64			31,63	31,17	30,83	31,05			4,59		9,80		16,90		14,38	1,90			0,32		5,40						20,50	188117,91	338501,77	7,5
In de Bongerd 20 Nieuwstadt	8072_A		50	55	32,62	31,77	31,13		41	44	40	43		37,20	41,13	36	36	36	37,43	37,43		25,87	26,16			28,63	30,38	33,40	33,84			5,49					12,16	14,43	22,70	9,76			3,43		4,87						19,36	188126,98	338501,84	1,5
In de Bongerd 20 Nieuwstadt	8073_A		50	55	33,95	33,17	32,58		42	44	41	43		38,24	42,58	43	43	43	37,27	37,27		27,37	27,58			31,61	31,34	34,22	34,50			4,83					13,14	17,76	25,75	5,86			3,19		7,92	0,33					21,18	188129,52	338501,74	1,5
In de Bongerd 20 Nieuwstadt	8074_A		50	55	34,95	34,44	33,68		46	48	45	47		40,70	43,68	45	45	45	47,15	47,15		25,43	25,70			31,91	32,32	35,08	35,27			10,91						21,94	7,09							9,73		18124,24	338496,85	1,5
In de Bongerd 8 Nieuwstadt	8075_A		50	55	32,77	31,88	32,00		44	46	44	45		39,38	42,06	46	46	46	34,98	34,98		32,00	29,95			30,34	31,73	32,81	32,89								9,02	23,21	13,72	2,02					6,09						16,74	188120,88	338495,52	4,3
In de Bongerd 8 Nieuwstadt	5869_A		50	55	36,61	35,64	34,73		45	47	44	46		41,27	44,73	45	45	45	42,64	42,64		25,78	25,99			32,29	31,62	34,62	34,59			10,70					5,95	21,84	10,83						5,37						18,81	188150,26	338447,90	1,5
In de Bongerd 8 Nieuwstadt	5869_B		50	55	38,86	37,88	36,89		48	50	47	49		43,90	46,47	47	47	47	47,25	47,25		27,63	27,86			37,36	37,05	39,13	38,97			7,76		25,15		15,95	0,70		7,33			0,15		4,38						26,08	188150,26	338447,90	4,5
In de Bongerd 8 Nieuwstadt	5869_D		50	55	39,56	38,59	37,60		50	51	49	50		44,50	47,60	47	47	47	49,71	49,71		29,96	30,13			39,93	39,77	41,72	41,35			16,31					10,15	27,55	17,55	3,47			8,53		3,08						27,52	188150,26	338447,90	7,5
In de Bongerd 8 Nieuwstadt	5870_A		50	55	34,89	34,12	33,39		44	46	43	45		39,99	43,39	43	43	43	42,31	42,31		31,53	31,69			33,79	33,47	35,95	35,97			9,85					2,08	33,12	7,20						1,86						14,25	188146,76	338442,69	1,5
In de Bongerd 8 Nieuwstadt	5870_B		50	55	37,76	36,83	35,92		48	50	47	49		42,91	45,92	46	46	46	46,32	46,32		34,65	34,78			38,57	38,51	40,35	39,96			13,17					2,41	35,40	10,26						5,64						16,01	188146,76	338442,69	4,5
In de Bongerd 8 Nieuwstadt	5870_D		50	55	38,48	37,56	36,65		50	51	49	50		43,40	46,65	46	46	46	49,24	49,24		37,66	37,80			40,69	40,78	42,37	42,00			14,62					2,75	35,67	12,88						7,34						14,02	188146,76	338442,69	7,5
In de Bongerd 8 Nieuwstadt	5871_A		50	55	36,67	35,87	35,14		44	46	43	45		41,48	44,14	45	45	45	41,27	41,27		34,82	25,10			31,89	31,45	31,08	31,24			10,26					0,04	21,66	9,62						3,24						13,79	188150,73	338410,09	1,5
In de Bongerd 8 Nieuwstadt	5872_A		50	55	36,57	35,63	34,69		44	47	43	46		40,77	44,69	43	43	43	41,87	41,87		25,91	26,26			32,64	32,16	34,75	34,67			10,01					4,80	21,48	10,29				4,35								19,30	188153,15	338453,47	1,5
In de Bongerd 8 Nieuwstadt	5873_A		50	55	30,16	29,02	28,32		40	42	39	41		32,91	38,32	30	30	30	36,53	36,53		30,45	30,59			32,93	33,09	33,96	33,96			3,41					5,81	27,50	19,00				0,04								24,39	188154,64	338450,67	1,5
Keerweg 111 Buchten	375_A		50	55	34,80	34,74	34,57		43	47	42	46		40,30	44,57	28	28	28	25,07	25,07	37,60	37,65			21,22	22,97					34,37	34,98	13,57	15,11		19,12		10,11																	188453,91	339205,00	1,5
Keerweg 111 Buchten	375_B		50	55	37,94	37,89	37,62		48	50	47	49		45,01	47,62	34	34	34	30,38	30,38	42,02	41,99			25,45	27,26					39,46	40,05	17,86	19,51		21,30	1,84	10,38																	188453,91	339225,00	4,5
Keerweg 111 Buchten	375_D		50	55	36,43	36,37	36,07		50	51	49	50		43,55	46,07	32	32	32	34,13	34,13	46,45	46,09			24,54	26,37					44,46	45,07	22,19	23,45		13,73	24,77	6,93														6,27				188453,91	339225,00	7,5
Keerweg 111 Buchten	376_A		50	55	30,02	29,86	29,52		42	44	41	43		35,80	39,52	26	26	26	24,72	24,72	38,84	38,89			19,40	21,20					34,64	35,15	14,21	14,78		25,07	0,10	8,23																	188448,99	339225,94	1,5
Keerweg 111 Buchten	376_B		50	55	30,79	30,60	30,05		45	47	44	46		37,55	40,05	31	31	31	28,53	28,53	41,44	41,55			30,60	32,40					53,40	53,75	21,67	22,32		14,44	3,06	8,57																	188448,99	339225,94	4,5
Keerweg 111 Buchten	376_D		50	55	30,15	30,10	29,86		47	48	46	47		36,00	39,86	30	30	30	31,34	31,34	44,27	44,32			28,12	29,96					42,18	42,79	23,64	24,30		27,52	5,65	16,51				7,47													188448,99	339225,94	7,5
Keerweg 111 Buchten	377_A		50	55	29,04	28,97	28,75		41	44	40	43		35,13	38,75	23	23	23	21,57	21,57	37,40	37,48			20,77	22,47					32,60	33,17	15,58	17,47		20,49	0,41	3,07																	188454,02	339231,07	1,5
Keerweg 111 Buchten	377_B		50	55	36,43	36,34	36,06		50	51	49	50		43,65	46,04	32	32	32	28,69	28,69	43,07	43,03			24,95	26,52					36,50	37,09	20,15	21,25		21,21	3,35	13,79																	188454,02	339231,07	7,5
Keerweg 111 Buchten	377_D		50	55	36,43	36,34	36,04		50	51	49	50		43,55	46,04	32	32	32	33,26	33,26	46,80	46,75			31,68	33,48					42,60	43,23	25,61	26,55		24,67	7,32	19,41				5,82													188454,02	339231,07	7,5
Keerweg 111 Buchten	378_A		50	55	33,94	33,90	33,74		43	45	42	44		39,08	43,74	25	25	25	24,61	24,61	37,79	37,79			20,71	22,48					33,08	33,77	13,57	14,90		18,49		11,12																	188456,65	339230,93	1,5
Keerweg 111 Buchten	379_A		50	55	28,93	28,78	28,54		40	42	39	41		35,02	38,54	24	24	24	22,10	22,10	37,16	37,24			17,72	19,50					31,25	31,67	15,00	15,59		14,54		8,94																	188456,65	339230,93	4,5
Keerweg 111 Buchten	380_A		50	55	31,20	31,13	30,94		42	44	41	43		36,89	40,94	24	24	24	23,65	23,65	38,40	38,50			19,57	21,75					33,97	34,63	14,05	15,12		18,42		10,99																	188456,65	339230,93	7,5
Keerweg 115 Buchten	391_A		50	55	33,74	33,71	33,56		43	46	42	45		39,02	43,56	24	24	24	25,88	25,88	37,98	38,03			21,68	23,39					34,57	35,26	14,45	15,73		19,86		10,99																	188465,07	339211,08	1,5
Keerweg 115 Buchten	391_B		50	55	37,80	37,74	37,51		48	50	47	49		44,73	47,51	32	32	32	30,20	30,20	41,54	40,88			24,52	26,37					38,32	38,98	18,52	20,04		24,14	1,66	12,81				4,67													188465,07	339211,08	4,5
Keerweg 115 Buchten	391_D		50	55	36,50	36,42	36,12		51	52	50	51		43,65	46,12	32	32	32	34,10	34,10	47,60	47,39			32,23	34,05					44,87	45,52	23,87	24,98		29,30	6,24	15,24				9,86													188465,07	339211,08	7,5
Keerweg 115 Buchten	392_A		50	55	34,05	34,03	33,89		44	46	43	45		39,63	43,89	26	26	26	25,77	25,77	38,33	38,40			21,58	23,32					36,70	37,39	14,11	15,47		23,16		9,86																	188462,06	339209,09	1,5
Keerweg 115 Buchten	392_B		50	55	37,55	37,53	37,36		47	49	46	48		44,61	47,36	32	32	32	30,07	30,07	42,91	42,74			24,51	26,42					37,40	38,09	18,69	20,30	1,96	24,50	2,46	11,40																	188462,06	339209,09	4,5
Keerweg 115 Buchten	392_D		50	55	36,62	36,54	36,24		51	52	50	51		43,69	46,24	32	32	32	34,26	34,26	47,68	47,48			32,34	34,17					44,71	45,40	24,29	25,35		30,61	6,33	15,78				9,67													188462,06	339209,09	7,5
Keerweg 115 Buchten	393_A		50	55	32,29	32,28	32,11		43	45	42	44		38,58	42,11	26	26	26	24,71	24,71	38,32	38,42			20,09	21,82					35,86	36,39	13,09	15,67		22,38		8,00				0,49													188458,69	339210,96	1,5
Keerweg 115 Buchten	393_B		50	55	34,75	34,75	34,52		46	47	45	46		42,01	44,52	31	31	31	28,69	28,69	40,90	40,82			22,35	24,15					37,13	37,61	16,84	17,46		30,05	0,61	8,17				0,05													188458,69	339210,96	4,5
Keerweg 115 Buchten	393_D		50	55	30,51	30,42	30,24		47	48	46	47		36,35	40,24	20	20	20	32,04	32,04	44,70	44,46			29,61	31,38					41,65	42,28	24,33	25,00		29,93	5,38	11,42				5,95													188458,69	339210,96	7,5
Keerweg 115 Buchten	394_A		50	55	32,52	32,45	32,29		43	45	42	44		37,88	42,29	26	26	26	25,56	25,56	38,97	38,92			24,59	24,59					34,38	34,98	15,28	16,44		21,21	1,39	10,79																	188470,08	339216,68	1,5
Keerweg 115 Buchten	395_A		50	55	32,12	32,06	31,87		43	45	42	44		37,50	41,87	24	24	24	25,63	25,63	39,50	39,56			21,84	23,57					34,84	35,35	16,23	17,26		20,94		12,91				1,31													188468,77	339214,86	1,5
Keerweg 115 Buchten	396_A		50	55	33,88	33,34	33,20		45	47	44	46		38,33	43,20	23	23	23	25,67	25,67	38,30	38,26			21,52	23,26					33,77	34,71	14,71	15,94		20,72		12,12				7,75													188467,99	339207,25	1,5
Keerweg 115 Buchten	397_A		50	55	34,28	34,25	34,09		44	47	43	46		40,47	44,09	28	28	28	25,79	25,79	40,06	40,14			22,64	24,67	

Adres	Rekenpunt	Vigorende hogere waarde	Ten hoogste toelaatbare geluidsbelasting	R_tb	R_i (L) dag	R_i (L) avond	R_i (L) nacht	Nieuwe hogere waarde industrie nodig?	LCUM (L)	LCUM (T)	LR_CUM (L)	LR_CUM (T)	LCUM (T) - LCUM (L)	Wezenlijke verslechtering op adresniveau	LAmax dag (L) dB(A)	LAmax avond (L) dB(A)	LAmax nacht (L) dB(A)	Spooweg Sittard-Roermond (L)	Spooweg Sittard-Roermond (T)	Aan de Linde - Limbrichterstraat (L)	Aan de Linde - Limbrichterstraat (T)	Grote Drieu (L)	Grote Drieu (T)	Holtumerweg (L)	Holtumerweg (T)	N276 (L)	N276 (T)	N277 - Aldenhofweg (L)	N277 - Aldenhofweg (T)	Verloren van Thomassenlaan (L)	Verloren van Thomassenlaan (T)	Aan de Bogen 30 km/h (L)	Aankerweg - Kleine Dries 30 km/h (L)	Aankerweg - Kleine Dries 30 km/h (T)	Apollo 11-laan 30 km/h (L)	Beekstraat 30 km/h (L)	Buchterweg 30 km/h (L)	Elsenaal 30 km/h (L)	Hoogstrate - Cremerstraat 30 km/h (L)	Hoogstrate - Halfweg 30 km/h (L)	Holtummer - Haverstraat 30 km/h (L)	Holtummer - Markt 30 km/h (L)	Kruisweide - Kloosterstraat Limbrichterstraat 30 km/h (L)	Kruisweide - Martenweg 30 km/h (L)	Munnikstraat 30 km/h (L)	Kasselemeier 30 km/h (L)	Op de Oude Stad 30 km/h (L)	Reinald van Pannesholtstraat 30 km/h (L)	Sustenderpoort - Gelrestraat 30 km/h (L)	Sustenderpoort - Deliweide 30 km/h (L)	R	Z
Kleine Dries 12 Holtum	1743_D	55	55	60	38,77	38,74	38,41	54	54	53	53			37,74	38,41	30	34	30	30,71	30,71	52,13	52,07			5,37	5,57	36,70	38,82	30,48	29,81	41,07	41,94	20,05	20,62	8,93	42,45	1,14	20,04	6,84	8,01	22,82				185635,86 339827,98	7,5
Kleine Dries 12 Holtum	1744_A	55	55	60	35,62	35,48	35,27	47	49	46	48			43,42	45,27	30	30	30	25,13	25,13	43,37	43,49			0,57	0,95	27,92	31,19	20,24	13,65	36,21	36,86	12,26	13,34	1,90	35,80	12,15	14,70			9,72				185641,64 339871,04	1,5
Kleine Dries 12 Holtum	1744_B	55	55	60	36,50	36,36	36,14	49	50	48	49			44,55	46,14	30	30	30	26,71	26,71	44,65	44,81			2,21	2,58	29,06	32,91	21,38	15,55	36,86	37,51	13,68	15,09	2,72	35,02	10,32	13,34	16,76		0,18	1,98			185641,64 339871,04	4,5
Kleine Dries 12 Holtum	1744_D	55	55	60	37,93	37,82	37,60	52	53	51	52			45,95	47,60	32	32	32	29,98	29,98	49,71	49,88			6,51	6,93	31,85	34,96	25,53	20,02	38,23	38,93	21,05	21,67	10,16	35,05	15,05				13,53	19,59			185641,64 339871,04	7,5
Kleine Dries 12 Holtum	1745_A	55	55	60	36,13	36,08	35,92	48	48	50	49			42,84	45,92	29	29	29	25,12	25,12	46,15	46,26			0,43	0,93	26,31	28,96	21,64	21,09	29,39	30,23	18,54	19,30	9,25	27,60	11,20	13,97	7,36	6,03	21,72				185635,07 339876,84	1,5
Kleine Dries 12 Holtum	1745_B	55	55	60	37,73	37,66	37,48	52	52	50	51			44,89	47,48	32	32	32	30,23	30,23	49,91	50,00			2,77	3,32	30,17	32,90	26,58	25,13	33,62	34,43	22,45	23,19	14,80	30,59	13,15		6,25	16,22	14,17	8,76	26,03				185635,07 339876,84	4,5
Kleine Dries 12 Holtum	1746_A	55	55	60	34,28	34,25	34,02	48	48	49	47			40,89	44,02	30	30	30	25,18	25,18	46,88	46,87			1,74	1,97	27,76	29,97	21,00	20,63	33,44	34,17	18,38	18,95	2,87	24,19	15,75			9,87		4,37	7,30	29,23				185598,46 339880,46	1,5
Kleine Dries 12 Holtum	1746_B	55	55	60	34,60	34,63	34,22	50	51	49	48			42,33	44,22	29	29	29	28,51	28,51	49,10	49,08			3,75	3,99	30,21	32,27	25,15	23,45	36,09	37,45	23,07	23,66	6,51	36,53	20,69			12,28	6,95	9,46	11,72					185598,46 339880,46	4,5
Kleine Dries 12 Holtum	1747_A	55	55	60	33,35	33,28	33,14	47	48	46	47			39,81	43,14	24	24	24	26,77	26,77	45,95	45,94			11,18	11,52	24,61	26,64	21,42	20,46	34,48	35,15	19,23	19,82	5,14	30,75	18,97			19,88			12,23	26,76				185598,90 339892,50	1,5
Kleine Dries 12 Holtum	1747_B	55	55	60	34,85	34,81	34,65	49	50	48	49			37,72	40,65	33	33	33	31,41	31,41	48,68	48,70			15,93	16,29	26,73	28,61	25,60	24,96	35,28	36,02	26,93	25,50	14,35	32,61	23,17			21,73		14,80		29,14				185598,90 339892,50	4,5
Kleine Dries 12 Holtum	1748_A	55	55	60	34,03	33,93	33,84	48	49	47	48			42,02	43,84	29	29	29	24,49	24,49	46,01	46,13			6,23	6,61	26,12	28,49	21,02	19,76	31,13	31,78	17,20	18,04	6,38	17,11	15,80			19,77		3,39		10,09				185607,00 339908,48	1,5
Kleine Dries 12 Holtum	1748_B	55	55	60	33,53	33,43	33,31	50	50	49	48			43,03	45,31	28	28	28	28,22	28,22	49,14	49,28			8,66	9,02	28,71	31,02	24,65	24,32	35,00	35,78	29,74	26,57	19,21	33,95	23,13	23,83	15,70	36,20	1,96	4,57	11,82	28,50				185590,22 339892,50	4,5
Kleine Dries 12 Holtum	1749_A	55	55	60	30,85	30,88	30,53	47	48	46	47			37,89	40,53	25	25	25	23,94	23,94	46,36	46,32			1,10	1,34	26,72	29,13	21,12	21,50	30,02	30,93	17,80	18,37	6,68	23,24	11,70			9,75		4,16	5,86	18,12				185617,04 339878,78	1,5
Kleine Dries 12 Holtum	1749_B	55	55	60	31,20	31,13	34,83	51	51	51	50			42,45	44,83	33	33	33	27,82	27,82	49,30	49,24			4,92	5,18	30,52	32,78	25,07	24,49	35,14	36,02	21,24	21,82	11,65	28,35	16,10			12,28		10,77	8,64	23,43				185617,04 339878,78	4,5
Kleine Dries 12 Holtum	1750_A	55	55	60	33,61	33,54	33,45	47	47	46	45			39,91	43,45	24	24	24	24,35	24,35	45,75	45,74			6,00	6,27	26,42	28,58	20,58	18,88	31,96	32,75	20,48	20,52	4,33	29,74	16,01			25,44		1,76	8,72	13,15				185617,81 338829,29	1,5
Kleine Dries 12 Holtum	1750_B	55	55	60	35,34	35,30	35,19	50	51	49	50			41,35	45,19	31	31	31	28,04	28,04	48,53	48,53			8,86	9,12	29,03	30,85	25,12	23,92	35,02	35,74	18,75	19,32		14,40	19,06			27,20		1,88	12,19	17,05				185617,81 338829,29	4,5
Kleine Dries 12 Holtum	1751_A	55	55	60	35,74	35,64	35,50	48	49	47	48			43,42	45,50	29	29	29	24,73	24,73	46,15	46,21			6,65	7,01	26,05	28,41	21,31	19,43	30,51	31,57	16,00	16,77	5,07	23,35	10,68	21,27		23,93				5,43	7,31			185627,31 338889,03	1,5
Kleine Dries 12 Holtum	1751_B	55	55	60	37,88	37,79	37,65	51	52	50	51			45,53	47,65	35	35	35	28,34	28,34	48,99	49,04			8,23	8,58	29,03	31,26	24,72	23,19	32,57	33,52	18,87	19,66	7,55	27,24	16,50			12,61	23,88		1,29	5,41	10,43			185627,31 338889,03	4,5
Kleine Dries 12 Holtum	1752_A	55	55	60	29,56	29,66	29,23	46	47	45	46			36,57	39,23	25	25	25	21,32	21,32	45,09	45,10					26,92	29,31	19,84	18,48	31,37	32,32	11,21	11,77		40,05	8,46			9,35	11,58			12,21				185632,79 339871,73	1,5
Kleine Dries 12 Holtum	1752_B	55	55	60	32,58	32,90	32,07	49	49	48	48			40,11	42,92	32	32	32	24,18	24,18	47,31	47,51			29,96	32,66	25,03	21,22	38,34	39,30	13,59	14,14		41,04	10,48	14,54	11,04	12,88		16,76	1,38	14,63				185632,79 339871,73	4,5
Kleine Dries 12 Holtum	1753_A	55	55	60	35,35	35,22	35,04	46	48	45	47			43,03	45,04	30	30	30	19,87	19,87	42,16	42,30			0,34	0,73	22,48	25,34	15,95	13,07	32,42	33,59	11,69	12,74	0,59	29,54	8,57			6,15	14,80			8,65				185637,91 339871,85	1,5
Kleine Dries 12 Holtum	1753_B	55	55	60	37,15	37,03	36,87	48	50	47	49			44,92	46,87	31	31	31	22,69	22,69	43,76	43,91			1,76	2,16	23,99	26,82	18,05	14,58	33,57	35,14	14,34	15,97	3,14	30,33	10,35			7,87	16,68	0,84	0,92	11,19				185637,91 339871,85	4,5
Kleine Dries 12 Holtum	2393_A	55	55	60	38,35	38,30	38,22	50	52	49	51			43,64	48,22	35	35	35	27,17	27,17	48,74	48,94			0,89	1,49	32,66	36,16	24,93	20,27	34,48	35,78	17,25	18,38	6,73	45,82	13,24			20,93	13,83		2,77	4,49				185630,55 339865,71	1,5
Kleine Dries 12 Holtum	2393_B	55	55	60	39,13	39,07	38,97	52	53	51	52			45,51	48,97	37	37	37	29,24	29,24	50,51	51,23			3,51	4,35	32,65	36,16	28,74	24,87	37,23	38,55	20,30	21,27	9,66	45,83	16,64			20,90	16,17	5,50	7,45	20,76				185630,55 339865,71	4,5
Kleine Dries 12 Holtum	2393_D	55	55	60	40,34	40,26	40,16	55	57	54	56			46,83	50,16	39	39	39	33,12	33,12	54,10	55,00			6,04	6,96	35,30	39,00	33,50	28,74	39,87	41,06	25,48	26,04	16,91	45,62	20,35			20,78	18,79	8,91	11,16	28,15				185630,18 339815,15	1,5
Kleine Dries 12 Holtum	2394_A	55	55	60	34,41	34,37	34,23	50	51	50	50			39,84	44,23	29	29	29	29,29	28,69	48,90	49,10					33,23	35,70	24,17	23,20	32,80	33,63	18,36	19,18	9,50	31,92	10,06			19,97	23,73	4,19	0,20	31,30				185630,18 339815,15	1,5
Kleine Dries 12 Holtum	2394_B	55	55	60	39,13	39,06	38,85	53	53	52	52			46,48	48,85	35	35	35	31,53	31,53	51,72	51,72			0,91	1,94	37,27	39,55	28,97	27,25	38,60	39,38	20,76	21,56	12,84	51,57	20,47	24,70	5,85	1,23								185630,55 339865,71	4,5
Kleine Dries 12 Holtum	2394_D	55	55	60	40,32	40,23	40,01	56	57	55	56			47,95	50,01	36	36	36	35,45	35,45	54,65	55,19			2,44	3,82	40,98	43,28	33,54	31,68	41,62	42,41	23,95	24,54	17,52	50,74	15,45			20,44	25,86	7,99	1,84	33,32				185630,18 339815,15	4,5
Kleine Dries 12 Holtum	2395_A	55	55	60	34,53	34,46	34,26	47	47	46	46			41,33	44,26	26	26	26	21,82	21,82	44,31	44,21					25,84	28,04	19,55	18,16	30,78	31,69	16,79	17,44	12,22	34,24	11,03			22,83	11,03	0,25	1,24	14,37				185632,43 339871,53	4,5
Kleine Dries 12 Holtum	2395_B	55	55	60	35,01	34,91	34,69	49	49	50	48			42,46	44,69	28	28	28	26,79	26,79	47,17	47,05			1,81	2,03	27,04	29,82	23,30	21,80	35,95	36,80	14,13	14,68	1,91	44,14	14,24	12,79		2,87	3,64			18,03				185624,65 339851,93	4,5
Kleine Dries 12 Holtum	2395_D	55	55	60	35,90	35,81	35,56	54	54	53	53			43,61	45,56	33	33	33	31,88	31,88	52,39	52,91			5,13	5,33	34,41	36,58	29,98	28,41	41,09	41,71	24,81	25,28	21,87	41,71	18,91			14,27	16,46	7,71	9,48	24,07				185624,65 339851,93	7,5
Kleine Dries 12 Holtum	2396_A	55	55	60	34,76	34,70	34,51	47	48	46	47			41,90	44,51	27	27	27	22,17	22,17	43,86	43,82			3,05	3,30	21,70	24,17	16,59	13,58	31,83	32,69	15,30	15,84			14,75			13,29	1,36	6,04		16,18				185623,61 339856,41	4,5
Kleine Dries 12 Holtum	2396_B	55	55	60	29,57	29,31	29,05	48	48	47	47			36,86	39,05	27	27	27	25,90	25,90	46,98	46,91			5,56	5,82	24,25	26,52	18,92	16,56	35,48	36,25	17,96	18,51		21,58	16,92			15,23		3,40	7,36	20,10				185623,61 339856,41	4,5
Kleine Dries 12 Holtum	2397_A	55	55	60	30,88	30,83	30,67	51	51	50	49			37,01	40,67	25	25	25	23,53	23,53	50,56	50,56			7,78	8,05	25,39	27,83	21,68	20,56	32,05	33,51	21,15	21,76	12,26	39,92	25,55	23,15	19,26	35,26	17,55	7,39	11,87	25,56				185623,61 339856,41	7,5
Kleine Dries 12 Holtum	2397_C	55	55	60	33,75	33,72	33,49	47	46	47	45			40,63	43,49	27	27	27	19,94	19,94	43,78	43,76			1,42	1,63	24,74	27,02	15,12	15,52	32,23	33,07	13,09	13,65	21,32		13,84			11,55		1,19	4,13	16,49				185624,06 339858,70	1,5
Kleine Dries 12 Holtum	2398_A	55	55	60	34,62	34,58	34,38	47	48	47	46			41,68	44,37	27	27	27	21,70	21,70	44,37	44,36			3,79	4,05	23,29	25,54	15,47	12,27	32,54	33,30	12,53	13,09		18,07	13,13			13,13	2,30	5,78	7,78	19,75				185624,38 339866,70	4,5
Kleine Dries 12 Holtum	2399_A	55	55	60	33,67	33,64	33,41	47	48	46	47			40,69	43,41	27	27	27	21,41	21,41	45,34	45,34			3,01	3,26	25,85	28,09	17,17	17,52	32,29	33,09	15,62	16,18	1,64	22,51	13,20			11,91		3,57	4,74	19,24				185624,15 339863,73	1,5
Kleine Dries 12 Holtum	2400_A	55	55	60	33,16	33,12	32,91	46	47	45	46			39,86	42,91	26	26	26	20,41	20,41	44,52	44,52			4,01	4,28	22,48	24,82	15,35	13,23	31,60	32,50	12,03	12,59	0,15	17,88	12,34			12,34	1,72	5,97	7,01	25,17				185624,15 339863,73	4,5
Kleine Dries 12 Holtum	2401_A	55	55	60	38,22	38,17	38,08	50	52	49	51			43,28	48,08	36	36	36	27,80	27,80	48,19	48,09			3,66	4,08	33,06	36,32	26,07	19,49	34,19	35,42	18,08	17,20	18,48	37,92	9,46			13,00	10,78	3,21	1,48	16,78				185627,98 339865,75	1,5
Kleine Dries 12 Holtum	2365_A	55	55	60	35,06	34,97	34,79	48	48	49	47			41,75	44,79	26	26	26	23,10	23,10	46,10	46,05			0,93	1,17	24,93	27,48	19,33	18,35	34,42	36,27	17,22	17,78	2,68	37,55	10,89			10,89		4,50	7,01	28,19				185608,79 339854,29	1,5
Kleine Dries 12 Holtum	2365_B	55	55	60	32,62	32,56	32,38	47	47	47	45			38,87	42,38	28	28	28	24,77	24,77	45,47	45,80			5,41	5,68	24,36	26,66	19,93	17,47	34,56	35,44	16,64	16,21	0,71	27,33	13,36			13,36	2,73	7,04	7,24	27,57				185609,97 339863,15	4,5
Kleine Dries 12 Holtum	2367_A	55	55	60	37,36	37,28	37,14	48	50	47	49			44,26	47,14	31	31	31	25,47	25,47	45,08	45,20			3,44	3,84	25,15	27,85	20,97	18,56	29,99	30,81	18,59	19,28	8,36	35,47	13,29			13,88	5,51	5,03	7,23	18,83				185614,88 339853,30	1,5
Kleine Dries 12 Holtum	2368_A	55	55	60	34,17	34,14	33,97	49	50	48	48			39,87	43,37	30	30	30	28,50	28,50	47,88	48,03			0,63	1,53	31,32	33,56	24,39	21,84	31,44	32,19	21,96	21,84	11,79	32,59	24,09	22,51	16,73	22,51	4,79	2,41		14,30				185624,01 339846,14	4,5
Kleine Dries 12 Holtum	2368_B	55	55	60	38,22	38,16	38,01	52	54	51	53			44,92	48,01	35	35	35	31,71	31,71	50,92	51,26			1,32	2,21	35,99	38,15	28,87	26,92	35,56	37,56	22,38	23,30	14,02	52,10	19,83			17,93	23,12	5,88	3,56	36,22				185622,45 339843,58	4,5
Kleine Dries 12 Holtum	2368_D	55	55	60	39,46	39,42	39,21	55	56	54	55			46,38	49,21	37	37	37	35,42	35,42	54,09	54,38			0,95	2,24	39,55	41,74	33,82	31,64	40,93	42,62	26,09	24,58	18,37	51,11	24,85			24,03	8,12	12,39	16,17	36,17				185622,45 339843,58	7,5
Kleine Dries 16 Holtum	2369_A	55	55	60	35,38	35,31	35,12	48	49	47	48			41,85	45,12	28	28	28	22,53	22,53	45,48	45,44			2,46	2,70	25,31	27,86	17,99	18,58	33,95	34,78	16,70	17,25	0,30	43,53	12,90			12,90	4,73	4,26		18,57				185614,90 339846,57	4,5
Kleine Dries 16 Holtum	2369_B	55	55	60	34,59	34,59	34,27	50	51	49	50			41,57	44,27	28	28	28	26,21	26,21	48,54	48,47			3,92	4,14	28,40	30,83	21,23	20,98	38,22	39,04	20,44	21,00	4,20	43,81	15,95			6,88	13,02	7,38	7,50	29,74				185614,90 339846,57	4,5
Kleine Dries 16 Holtum	2369_D	55	55	60	37,21	37,23	36,84	53	53	52	52			44,65	46,84	30	30	30	30,13	30,13	52,12	52,06			3,14	3,36	32,75	34,78	28,71	26,86	42,43	43,24	23,82	24,28	14,06	47,74	21,83			21,83	9,12	10,58	10,27	32,73				185622,17 339855,53	7,5
Kleine Dries 16 Holtum	2370_A	55	55	60	33,73	33,70	33,49	48	50	47	49			43,70	46,93	30	30	30	25,82	25,82	44,74	44,83			1,86	2,25	23,61	26,61	21,46	16,19	31,00	31,82	14,72	16,06	4,25	41,80	12,68			13,19	1,83	0,82	2,99	19,73				185611,11 338851,65	1,5
Kleine Dries 16 Holtum	2370_B	55	55	60	38,77	38,66	38,50	51	53	50	52			46,49	48,50	36	36	36	31,93	31,93	48,42	48,48			4,28	4,68	27,09	30,58	25,93	18,55	37,79	38,58	17,13	18,48	10,10	41,87	13,47			13,90	2,91	7,53	11,30	30,00				185621,11 338850,91	4,5
Kleine Dries 16 Holtum	2370_D	55	55	60	39,91	39,80	39,63	54	55	53	54			47,50	49,63	36	36	36	35,25	35,25	52,91	53,03			6,67	7,12	33,66	36,43	30,97	25,09	39,76	40,61	24,63	25,20	12,96	41,54	20,90			20,90	7,67	18,41	9,87	10,08	20,90			185621,11 338851,65	7,5
Kleine Dries 16 Holtum	2909_A	55	55	60	41,78	41,63	41,43	57	58	56	56			48,64	50,63	39	39	39	36,92	36,92	54,89	55,16			6,12	6,39	34,97	37,09	32,50	27,04	41,56	42,36	26,66	27,09	17,97	54,33	23,58			23,58	10,47	18,51	13,67	35,98				185598,12 339866,74	4,5
Kleine Dries 16 Holtum	2909_B	55	55	60	33,75	33,72	33,49	49	50	48	49			41,23	43,49	27	27	27	27,84	27,84	48,13	48,23			6,56	6,82	28,19	30,17	25,19	24,70	35,48	36,22	20,35	20,92	8,45	25,05	19,49			19,49	5,66	9,68	9,68	23,76				185598,81 339847,16	4,5
Kleine Dries 16 Holtum	2910_A	55	55	60	37,23	37,17	37,05	48	50	47	49			43,27	47,05	33	33	33	25,39	25,39	44,97	45,07			3,90	4,24	23,90	26,74	20,29	18,07	29,66	29,59	17,77	18,62	4,91	39,69	13,04			13,04		3,52	6,58	20,98				185605,51 339846,84	1,5
Kleine Dries 16 Holtum	2910_B	55	55	60	38,07	38,00	37,86	50	52	50	51			45,13	47,86	35	35	35	29,63	29,63	48,24	48,32			5,76	6,17	27,44	30,26	24,00	21,74	32,43	34,21	18,78	20,69	7,82	38,48	15,89			15,89	6,80	5,32	8,30	24,56				185605,51 339846,84	4,5
Kleine Dries 16 Holtum	2911_A	55	55	60	33,98	33,94	33,81	45	47	44	46			39,67	43,81	32	32	32	20,50	20,50	42,14	42,25			2,61	2,74	22,74	25,61	17,98	16,81	25,42	26,53	17,19	17,81	4,82	38,98	9,68			10,85	4,23	3,76		30,23				185602,73 339847,90	1,5
Kleine Dries 16 Holtum	2911_B	55	55	60	36,05	35,97	35,81	48	48	48	47			43,30	45,81	34	34	34	24,08	24,08	44,74	44,83	0,30	1,06	24,91	27,76	20,96	19,52	28,13	29,62	21,08	21,68	7,38	34,49	12,63			12,67	7,71	6,73		18,00				185602,73 339847,90	4,5
Kleine Dries 16 Holtum	1912_A	55	55	60	30,33	30,29	30,10	42	44	41	43			36,38	40,10	26	26	26	17,16	17,16	40,67	40,72			2,74	2,99	26,50	28,61	20,55	18,95	34,80	35,50	21,49	22,06	3,80	33,26	16,38			7,75	4,11	3,59		20,61				185604,31 339839,31	1,5
Kleine Dries 16 Holtum	1913_A	55	55	60	37,16	37,09	36,97	49	50	48	49			43,11	46,97	33	33	33	26,38	26,38	44,96	45,21			3,64	4,05	23,98	27,48	20,81	17,49	27,76	28,32	16,61	17,69	9,46	42,57	13,16			13,16	3,03	4,30		17,66				185608,85 339842,68	1,5
Kleine Dries 16 Holtum	1914_A	55	55	60	34,95	34,89	34,73	47	48	47	46			41,45	44,73	31	31	31	23,64	23,64	45,48	45,12			4,89	5,16	22,75	25,21	18,05	16,49	29,76	29,40	18,28	18,84	2,19	31,21	16,07			12,75	2,65	7,58	8,24	24,07				185595,42 339844,16	1,5
Kleine Dries 16 Holtum	1915_A	55	55	60	35,23	35,15	35,02	47	48	46	47			41,81	45,02	30	30	30	23,72	23,72	44,08	44,19			4,04	4,38	22,85	25,44	19,30	18,00	22,99	24,03	18,92	19,56

Adres	Rekenhoogte	Vigerende hogere waarde	Ten hoogste toelaatbare geluidsbelasting	IL (b) dag	IL (t) avond	IL (t) nacht	Nieuwe hogere waarde	LCUM (a)	LCUM (t)	LR_CUM (a)	LR_CUM (t)	LCUM (t) - LCUM (a)	Wezenlijke verslechtering op adresniveau	IT (b)	IT (t)	LAmax dag (t) VOL Nodizer	LAmax avond (t) VOL Nodizer	LAmax nacht (t) VOL Nodizer	Spooweg Sittard-Roosteren (a)	Spooweg Sittard-Roosteren (t)	A2 (a)	A2 (t)	Aan de Linde - Limbrichterstraat (a)	Aan de Linde - Limbrichterstraat (t)	Grote Driesstr (a)	Grote Driesstr (t)	Hulturweg (a)	Hulturweg (t)	N276 (a)	N276 (t)	Aldeikerweg (a)	Aldeikerweg (t)	Verloren van Themaat (a)	Verloren van Themaat (t)	Aan de Bogen 30 km/h (t)	Ankerweg 30 km/h (t)	Kleine Dries 30 km/h (t)	Apollo 11-laan 30 km/h (t)	Beekstraat 30 km/h (t)	Buchterweg 30 km/h (t)	Elsenaal 30 km/h (t)	Hoogstrate - Cremerstraat 30 km/h (t)	Hulsmer - Halfweg 30 km/h (t)	Havenstraat 30 km/h (t)	Markt 30 km/h (t)	Kloosterstraat - Limbrichterstraat 30 km/h (t)	Kruisweide - Martenweg 30 km/h (t)	Munnikstraat 30 km/h (t)	Kasselemeier 30 km/h (t)	Op de Oude Stuut 30 km/h (t)	Pannesheidstraat 30 km/h (t)	Reinald van Gelrestraat 30 km/h (t)	Sustenderpoort - Deheide 30 km/h (t)	X	Y
Kleine Dries 9 Holtum	2779_B	55	55	60	35,41	35,26	35,08	50	50	49	49			43,94	45,08	32	32	32	27,32	27,32	48,12	48,13	4,23	4,45	28,17	30,46	23,75	23,20	30,81	31,43	19,78	20,34	7,62	35,80			15,56																		185622,18	377974,54	4,5
Kleine Dries 25 Holtum	2778_D	55	55	60	36,61	36,56	36,46	53	53	52	52			43,12	46,46	34	34	34	29,93	29,93	51,89	51,91	6,98	7,26	33,30	35,37	28,10	26,46	36,22	36,88	22,35	22,92	10,45	35,98			20,75																		185622,18	377973,54	7,5
Kleine Dries 25 Holtum	2779_A	55	55	60	30,82	30,86	30,59	47	48	46	47			36,54	40,59	28	28	28	22,15	22,15	46,17	46,20	0,84	1,06	28,32	30,54	20,64	19,11	32,13	32,95	15,48	16,03		30,04			15,70																		185630,55	377978,78	4,5
Kleine Dries 25 Holtum	2779_B	55	55	60	31,60	31,65	31,40	50	50	49	49			36,53	41,40	28	28	28	26,56	26,56	49,22	49,26	2,78	3,00	30,91	33,11	26,05	23,43	36,51	37,23	18,18	18,73	0,51	32,67			14,07																		185630,55	377978,78	4,5
Kleine Dries 25 Holtum	2779_D	55	55	60	34,49	34,52	34,32	53	53	52	53			39,73	44,32	34	34	34	30,95	30,95	52,82	52,77	5,47	5,71	36,67	38,71	30,91	28,37	39,23	39,91	20,45	21,01	7,50	33,80			18,93																		185630,55	377978,78	7,5
Kleine Dries 25 Holtum	2780_A	55	55	60	38,73	38,68	38,57	51	53	50	52			44,87	48,57	35	35	35	26,77	26,77	49,33	49,57																															185635,99	377989,08	1,5
Kleine Dries 25 Holtum	2780_B	55	55	60	41,16	41,10	41,01	54	56	53	55			47,43	51,01	40	40	40	31,53	31,53	51,18	52,87	1,92	3,19	38,22	41,40	32,47	26,77	33,96	35,66	18,36	19,83	9,18	26,44			9,02																		185635,99	377989,08	4,5
Kleine Dries 25 Holtum	2780_D	55	55	60	40,44	40,37	40,28	55	57	54	56			46,80	50,28	39	39	39	35,03	35,03	54,21	54,68	2,85	4,06	40,95	44,09	35,85	30,78	32,84	37,11	19,22	19,78	16,72	28,65			17,23																		185635,99	377989,08	7,5
Kleine Dries 25 Holtum	2781_A	55	55	60	37,72	37,67	37,54	51	52	50	51			42,51	47,54	33	33	33	27,73	27,73	49,76	49,86																															185637,46	378782,72	1,5
Kleine Dries 25 Holtum	2781_B	55	55	60	41,22	41,15	40,97	55	56	54	55			48,36	50,97	36	36	36	34,02	34,02	53,18	53,50																															185637,46	378782,72	4,5
Kleine Dries 25 Holtum	2781_D	55	55	60	42,07	42,01	41,77	57	58	56	57			49,68	51,77	40	40	40	36,41	36,41	54,61	54,93																															185637,46	378782,72	7,5
Kleine Dries 25 Holtum	2782_A	55	55	60	38,42	38,32	38,19	50	52	49	50			45,00	48,19	34	34	34	24,90	24,90	48,16	48,14	0,10	0,30	29,15	31,95	23,53	21,32	33,69	33,67	18,32	18,92	4,38	31,45			13,46																		185624,65	377975,40	4,5
Kleine Dries 25 Holtum	2782_B	55	55	60	39,84	39,74	39,51	53	54	52	53			47,84	49,51	35	35	35	28,71	28,71	49,89	49,73	1,60	1,81	34,13	37,06	27,71	22,15	40,07	40,93	19,04	19,70	10,50	34,54			14,76																		185624,65	377975,40	7,5
Kleine Dries 25 Holtum	2782_D	55	55	60	40,20	40,15	39,81	55	55	54	54			48,37	49,81	35	35	35	31,18	31,18	52,48	52,30	3,27	3,52	37,75	40,89	27,50	23,02	44,46	45,31	20,05	20,84	16,12	34,50			17,45																		185624,65	377975,40	7,5
Kleine Dries 25 Holtum	2783_A	55	55	60	33,14	33,06	32,74	47	47	46	46			41,43	42,74	24	24	24	20,32	20,32	46,36	45,36	1,45	1,67	25,25	28,80	17,64	17,78	20,52	22,50	12,82	13,80	10,36	25,21			8,27																		185622,46	378979,10	4,5
Kleine Dries 25 Holtum	2783_B	55	55	60	34,16	34,09	33,57	50	50	49	49			43,24	43,57	25	25	25	24,86	24,86	48,75	48,74	3,01	3,21	29,69	32,21	22,58	22,12	36,86	37,64	21,84	22,41	14,09	42,13			15,93																		185612,46	378790,10	4,5
Kleine Dries 25 Holtum	2783_D	55	55	60	29,98	29,94	29,78	53	53	52	53			35,89	39,74	24	24	24	27,46	27,46	52,01	51,89	3,28	3,46	35,49	37,91	26,21	26,16	41,18	42,05	23,19	23,78	15,89	48,82			19,72																		185612,46	378790,10	7,5
Kleine Dries 25 Holtum	2784_A	55	55	60	38,11	38,09	37,91	49	51	48	50			44,66	47,91	33	33	33	23,97	23,97	46,04	46,05	2,16	2,40	22,64	25,38	18,60	14,19	31,66	32,31	18,26	18,83	12,08	46,52			12,16																		185611,76	379783,82	1,5
Kleine Dries 25 Holtum	2784_B	55	55	60	37,14	37,15	36,84	51	52	50	51			44,42	46,84	35	35	35	27,84	27,84	48,95	48,92	4,25	4,49	25,13	27,79	22,27	16,85	35,30	36,00	21,28	21,85	17,70	46,45			15,30																		185611,76	379783,82	4,5
Kleine Dries 25 Holtum	2784_D	55	55	60	31,97	32,12	31,77	52	52	51	51			40,65	41,37	30	30	30	30,03	30,03	51,56	51,47	5,32	5,54	29,53	31,82	25,37	22,25	35,66	40,15	24,10	24,70	15,79	45,82			19,40																		185611,76	379783,82	7,5
Kleine Dries 25 Holtum	2785_A	55	55	60	36,98	36,93	36,73	48	50	47	49			43,80	46,73	28	28	28	22,49	22,49	45,41	45,42	0,80	1,04	22,01	24,76	14,61	12,23	33,31	33,99	18,07	18,63	9,61	45,42			16,51																		185614,07	379796,04	1,5
Kleine Dries 25 Holtum	2785_B	55	55	60	35,75	35,78	35,41	50	51	49	50			43,30	45,41	30	30	30	26,38	26,38	48,25	48,18	2,54	2,76	24,20	26,87	17,33	15,20	37,33	38,04	21,41	21,98	13,52	45,33			17,57																		185614,07	379796,04	4,5
Kleine Dries 25 Holtum	2785_D	55	55	60	30,69	30,91	30,55	52	52	51	51			37,61	40,15	30	30	30	28,94	28,94	50,97	50,81	3,85	4,07	28,43	30,73	23,17	22,10	40,78	41,47	24,38	24,98	16,86	44,71			19,94																		185614,07	379796,04	7,5
Kleine Dries 25 Holtum	2788_A	55	55	60	35,80	35,72	35,59	46	48	45	47			41,76	45,59	26	26	26	21,11	21,11	44,29	43,64			27,22	28,33	18,23	13,63	35,26	35,09	21,09	21,69	14,82	45,64			16,61																		185617,38	379795,48	1,5
Kleine Dries 25 Holtum	2788_B	55	55	60	34,87	34,80	34,66	47	49	46	48			40,64	44,66	27	27	27	24,56	24,56	46,85	46,75			26,91	31,13	23,62	16,77	32,08	32,93	17,98	18,74	3,83	40,65			14,69																		185617,38	379795,48	4,5
Kleine Dries 25 Holtum	2788_D	55	55	60	33,57	33,54	33,44	51	51	50	50			37,55	43,44	25	25	25	28,84	28,84	50,67	51,11	0,94	2,41	33,88	37,17	27,08	23,69	35,80	36,61	21,98	22,56	8,70	40,29			18,69																		185617,38	379795,48	7,5
Kleine Dries 25 Holtum	2789_A	55	55	60	33,67	33,63	33,47	45	47	44	46			39,46	43,47	30	30	30	21,39	21,39	52,84	43,46			28,13	31,51	19,76	15,15	29,44	30,40	14,21	15,17	2,75	36,00			16,14																		185624,37	379783,61	1,5
Kleine Dries 25 Holtum	2789_B	55	55	60	34,28	34,28	34,11	47	50	46	49			39,30	44,11	31	31	31	25,22	25,22	45,90	47,40			23,97	26,04	16,45	13,08	34,95	34,84	18,63	19,24	10,85	31,97			16,24																		185624,37	379783,61	4,5
Kleine Dries 25 Holtum	2789_D	55	55	60	37,65	37,60	37,47	53	54	52	53			43,88	47,47	34	34	34	31,63	31,63	52,31	52,86	1,88	3,72	36,35	39,41	29,53	26,33	35,10	36,42	21,71	22,33	8,30	36,02			18,56																		185621,97	379793,53	7,5
Kleine Dries 25 Holtum	2788_A	55	55	60	35,98	35,83	35,64	48	49	47	48			43,75	45,64	32	32	32	20,41	20,41	44,51	44,49	1,80	2,04	21,60	24,29	10,96	8,76	33,40	34,12	19,83	20,41	9,47	42,53			12,47																		185613,19	379787,64	1,5
Kleine Dries 25 Holtum	2788_B	55	55	60	37,19	36,99	36,75	49	50	48	49			45,79	46,75	29	29	29	23,88	23,88	47,02	46,99	2,85	3,08	23,82	26,38	18,44	11,83	37,08	36,48	21,53	22,05	15,25	46,70			15,27																		185613,19	379787,64	4,5
Kleine Dries 25 Holtum	2789_A	55	55	60	39,02	38,91	38,71	50	52	49	51			46,23	48,71	30	30	30	24,38	24,38	47,23	47,19	1,70	1,94	28,02	30,73	21,71	19,26	34,41	35,24	18,57	19,14	5,20	39,69			12,58																		185613,17	379785,63	1,5
Kleine Dries 25 Holtum	2789_B	55	55	60	40,46	40,36	40,04	53	54	52	53			48,74	50,04	31	31	31	29,46	29,46	50,43	50,31	2,84	3,08	33,07	35,76	27,08	23,35	41,75	42,62	20,63	21,20	12,10	40,03			14,48																		185613,17	379785,63	4,5
Kleine Dries 25 Holtum	2790_A	55	55	60	33,56	33,50	33,30	47	47	46	46			40,38	43,30	28	28	28	20,97	20,97	46,07	46,04			24,96	25,31	18,01	13,87	28,94	28,56	14,84	15,27	3,37	33,67			11,24																		185620,91	379796,47	1,5
Kleine Dries 25 Holtum	2791_A	55	55	60	32,41	32,39	32,20	46	47	45	46			38,19	42,20	27	27	27	21,91	21,91	44,59	44,67			27,81	30,50	18,90	18,42	27,29	28,17	16,67	17,37	5,25	33,19			12,17																		185626,13	379790,42	1,5
Kleine Dries 25 Holtum	2791_B	55	55	60	37,69	37,67	37,27	53	53	52	52			44,09	47,27	36	36	36	29,77	29,77	52,28	51,29	0,78	1,41	34,61	38,05	28,08	24,29	41,34	42,22	25,40	26,02	16,40	47,72			19,56																		185626,13	379790,42	4,5
Kleine Dries 25 Holtum	2791_D	55	55	60	39,18	39,14	38,85	54	55	53	54			46,81	48,85	37	37	37	31,97	31,97	52,81	52,84	0,12	1,18	39,17	42,36	29,99	26,44	42,56	43,55	27,69	28,40	19,40	52,34			22,35																		185675,16	378874,70	4,5
Kleine Dries 25 Holtum	2793_D	55	55	60	41,39	41,32	41,10	57	57	56	56			48,80	51,32	37	37	37	34,87	34,87	54,75	55,96	1,22	2,72	41,39	44,92	33,26	27,28	44,69	45,22	29,44	30,09	20,49	54,89			24,33																		185675,16	378874,70	7,5
Kleine Dries 6 Holtum	2756_A	55	55	60	34,30	34,21	34,11	48	49	47	48			40,74	44,11	28	28	28	24,54	24,54	46,71	46,84	4,56	5,04	25,18	28,13	20,76	18,81	27,73	28,83	14,51	15,65	6,18	21,90			9,27																		185667,01	378824,64	1,5
Kleine Dries 6 Holtum	2757_A	55	55	60	28,54	28,47	28,32	46	47	45	46			34,96	38,32	23	23	23	20,76	20,76	45,63	45,65	2,95	3,18	26,04	28,72	18,31	18,35	30,16	31,01	12,04	12,58	0,27	21,37			10,95																		185667,01	378824,64	1,5
Kleine Dries 6 Holtum	2758_A	55	55	60	34,72	34,64	34,50	48	50	47	48			41,18	44,50	26	26	26	21,78	21,78	46,92	46,92	4,62	4,89	24,63	27,38	19,54	17,46	31,47	32,23	14,96	15,51	0,80	24,47			13,73																		185665,57	378824,75	1,5
Kleine Dries 6 Holtum	2759_A	55	55	60	35,23	35,16	35,05	48	50	47	48			41,61	45,05	29	29	29	23,65	23,65	46,66	46,68	4,85	5,12	23,93	26,50	18,94	17,18	31,39	32,15	14,96	15,51	1,04	13,21			9,39																		185666,04	378837,86	1,5
Kleine Dries 6 Holtum	2624_A	55	55	60	34,29	34,17	34,03	50	50	49	49			41,15	44,01	30	30	30	19,57	19,57	49,39	49,43	13,42	13,78	28,83	31,36	17,40	17,06	30,59	31,44	12,98	13,53	5,00	17,27			11,47																		185735,81	378845,51	1,5
Kleine Dries 6 Holtum	2625_A	55	55	60	39,04	38,93	38,78	53	54	52	53			45,19	48,78	33	33	33	23,89	23,89	52,14	52,18	12,49	12,83	34,39	37,41	20,36	16,49	37,08	38,04	10,83	10,87	0,60	51,11			9,96																		185737,61	378853,18	1,5
Kleine Dries 6 Holtum	2626_A	55	55	60	38,00	37,95	37,74	53	53	52	52			44,82	47,74	34	34	34	23,59	23,59	52,23	52,26	5,57	5,78	33,54	36,52	27,19	24,56	37,19	38,76	21,43	21,98	11,38	47,34			14,99																		185740,68	378865,51	1,5
Kleine Dries 6 Holtum	2626_B	55	55	60	37,25	37,22	36,94	56	56	55	55			45,28	46,94	34	34	34	25,54	25,54	55,45	55,48	7,68	7,88	37,67	40,65	27,54	22,90	39,51	40,50	24,84	25,37	14,61	55,15			18,28																		185740,68	378865,51	4,5
Kleine Dries 6 Holtum	2627_A	55	55	60	29,31	29,26	29,11	59	59	58	58			35,41	39,11	24	24	24	26,80	26,80	58,51	58,51	9,94	10,15	38,96	41,77	26,16	26,05	42,55	43,39	18,91	19,47	13,74	51,53			22,03																		185740,68	378861,59	7,5
Kleine Dries 6 Holtum	2627_B	55	55	60	35,30	35,19	34,95	53	53	52	52			42,67	44,95	33	33	33	23,83	23,83	52,72	52,30	5,05	5,25	33,68	36,42	21,20	18,54	36,48	37,44	11,29	11,82	3,61	53,73			9,84																		185740,68	378861,59	4,5
Kleine Dries 6 Holtum	2628_A	55	55	60	32,53	32,76	31,84	56	56	55	55			41,50	41,84	30	30	30	25,19	25,19	55,28	55,27	7,46	7,67	37,75	40,59	28,16	25,82	38,67	39,39	14,77	15,31	3,51	53,73			19,67																		185743,68	378844,93	4,5
Kleine Dries 6 Holtum	2627_D	55	55	60	29,65	29,60	29,47	59	59	58	58			35,54	39,47	25	25	25	26,64	26,64	58,42	58,36	10,10	10,30	37,68	40,35	26,08	27,99	40,64	41,40	18,39	18,96	13,25	54,42			22,98																		185743,68	378861,59	7,5
Kleine Dries 6 Holtum	2628_A	55	55	60	38,38	38,39	38,13	54	54	52	53			44,42	48,13	30	30	30	26,15	26,15	52,49	52,52	4,68	5,19	38,36	41,34	21,24	19,19	36,18	37,06	6,35	6,89	2,73	32,72			7,29																		185746,08	378866,25	1,5
Kleine Dries 6 Holtum	2628_B	55	55	60	33,65	33,75	33,34	56	56	55	55			41,01	43,34	27	27	27	24,83	24,83	46,52	46,98	3,00	3,45	31,35	34,09	25,95	26,91	32,22	33,06	12,82	14,52	3,02	38,89			9,85																		185746,08	378866,25	4,5
Kleine Dries 7 Holtum	2629_A	55	55	60	38,93	38,92	38,75	56	56	57	56			45,79	48,75	30	30	30	28,41	28,41	53,95	54,08	3,54	4,55	48,30	51,90	23,22	21,01	34,90	35,70	4,18	12,21		22,80			10,87																		185751,54	378862,24	1,5
Kleine Dries 7 Holtum	2629_B	55	55	60	38,26	38,24	38,09	58	58	57	57			44,57	48,09	33	33	33	34,11	34,11	57,27	57,21	6,14	6,05	47,93	51,36	28,20	25,64	38,94	39,83	1,52	13,86		32,88			20,51																		185751,54	378862,24	4,5
Kleine Dries 7 Holtum	2629_D	55	55	60	39,27	39,21	39,12	60	61	59	60			45,42	49,12	38	38	38	34,28	34,28	59,37	59,89	9,57	10,24	50,03	53,71	34,88	32,05	38,75	39,56	14,20	14,66	3,58	52,23			24,02																		185751,54	378862,24	7,5
Kleine Dries 7 Holtum	2630_A	55	55	60	36,70	36,59	36,40	57	58	56	57			45,28	46,40	36	36	36	27,68	27,68	54,72	54,84	5,92	6,66	51,95	55,03	32,53	30,78	36,03	36,87	13,60	14,12	6,66	51,75			20,11																		185760,97	378853,46	1,5
Kleine Dries 7 Holtum	2630_B	55	55	60	38,90	38,87	38,74	59	60	58	59			45,51	48,74	33	33	33	33,76	33,76	57,80	57,95	8,37	9,26	52,48	55,96	27,30	24,64	37,18	37,96	1,88	13,60		51,75			24,62																		185760,97	378853,46	4,5
Kleine Dries 7 Holtum	2631_A	55	55	60	34,18	34,14	33,96	60	62	61	61			46,24	46,96	28	28	28	28,44	28,44	52,36	52,51		1,46	38,36	41,43	24,98	20,99	32,98	33,78	10,96	14,35	8,45	43,51			9,44																		185763,63	378864,59	1,5
Kleine Dries 7 Holtum	2631_B	55	55	60	40,75	40,67	40,56	61	62	60	62			48,45	50,56	32	32	32	34,92	34,92	56,88	57,03		3,36	57,94	61,14	28,91	25,08	38,48	39,34	11,04	16,12	14,34	61,65			15,65																		185763,63	378864,59	4,5
Kleine Dries 7 Holtum	2632_A	55	55	60	35,30	35,30	35,10	60	62	58	61			44,56	45,10	32	32	32	27,76	27,76	51,62	51,75			58,49	61,56	24,46	20,39	34,42	34,99	11,19	14,52	0,68	39,38			8,29																		185760,49	378843,95	1,5
Kleine Dries 7 Holtum	2632_B	55	55	60	39,75	39,73	39,55	61	63	61	62			46,78	49,55	32	32	32	34,20	34,20	56,52	56,59	5,82	6,30	58,12	61,30	28,27	24,18	39,59	40,41	11,58	15,04	10,29	59,04			16,29																		185760,49	378843,95	4,5
Kleine Dries 6 Holtum	2633_A	55	55	60	36,85	36,83	36,55	55	57	54	56			44,58	46,55	35	35	35	25,25	25,25	50,85	50,86			51,65	54,82	22,74	18,82	36,97	37,67	13,03	13,98	3,73	21,68			8,71																		185755,75	378846,30	1,5
Kleine Dries 6 Holtum	2633_B	55	55	60	38,99	38,94	38,60	58	59	57	57			47,32	48,60	37	37	37	28,26	28,26	55,36	55,28	2,60	2,76	52,04	55,23	26,11	23,25	41,77	42,55	16,19	17,22	8,10	48,61			12,54																		185755,75	378846,30	4,5
Kleine Dries 6 Holtum	2634_A	55	55	60	37,31	37,25	37,01	54	56	53	55			45,11	47,01	30	30	30	21,49	21,49	52,16	52,07			47,91	51,12	18,98	17,24	36,78	37,76	8,80	10,07	2,08	21,64			3,61																		185750,20	378835,16	1,5
Kleine Dries 6 Holtum	2634_B	55	55	60	39,34	39,30	38,86	58	58	57	57			47,91	48,86	37	37	37	25,93	25,93	56,09	55,98	1,63	1,79	48,60	51,83	24,85	20,97	42,88	43,66	13,18	14,68	7,01	24,44			9,07																		185750,20	378835,16	4,5
Kleine Dries 6 Holtum	2635_A	55	55	60	36,82	36,77	36,54	54	55	53	54			45,11	46,54	30	30	30	25,16

Adres	Rekenhoogte	Vigerende hogere waarde	Ten hoogste toelaatbare geluidsbelasting	IL (L) dag avond	IL (L) nacht	IL (L) avond nacht	Nieuwe hogere waarde industrie nodig?	LCLIM (L)	LCLIM (S)	LILCLIM (x)	ULCLIM (L)	LCLIM (I) - LCLIM (x)	Wezenlijke verslechtering op adresniveau	LAmax dag (I) avond (I) nacht (I)	LAmax avond (I) VOL Noticer	LAmax nacht (I) VOL Noticer	Spooweg Sittard-Roermond (x)	Spooweg Sittard-Roermond (x)	Spooweg A2 (x)	Spooweg A2 (I)	Aan de Linde - Limbrichterstraat (x)	Aan de Linde - Limbrichterstraat (I)	Grote Driss (x)	Grote Driss (I)	Holtumerweg (x)	Holtumerweg (I)	N276 (x)	N276 (I)	Aldekneilseweg (x)	N297 - Aldekneilseweg (I)	Verloren van Thomassenweg (x)	Verloren van Thomassenweg (I)	Aan de Bogen 30 km/h	Ankerweg - Kleine Dries 30 km/h	Apollo 11-laan 30 km/h	Beekstraat 30 km/h	Buchterweg 30 km/h	Elsenweg 30 km/h	Hoogstede - Cremerstraat 30 km/h	Halfweg 30 km/h	Haverstraat 30 km/h	Holtumer Markt 30 km/h	Klooisterstraat 30 km/h	Limbrichterstraat 30 km/h	Kruisweide - Martenweg 30 km/h	Munnikstraat 30 km/h	Kasselemeier 30 km/h	Op de Oude Stuut 30 km/h	Pannesheidstraat 30 km/h	Reinald van Gelrestraat 30 km/h	Sustenderpoort - Deltweide 30 km/h	R	Z
Kloosterstraat 14 Holtum	3276_8	55	55	60	36,48	36,40	36,19		52	52	51	51		43,95	46,19	33	33	33	29,97	29,97	30,51	30,57	27,55	26,68	36,46	37,36	19,63	20,45	13,41	23,30	14,52	19,18		1,43	39,18		13,89			185649,57	339330,26	4,5
Kloosterstraat 14 Holtum	3277_A	55	55	60	29,74	29,68	29,55		48	48	47	47		35,99	39,55	24	24	24	25,63	25,63	47,05	47,09			10,29	10,60	26,88	29,14	20,71	20,35	31,64	32,35	15,79	16,35		3,43	17,56		17,97			30,46			5,70			185647,09	339337,88	1,5
Kloosterstraat 14 Holtum	3702_A	55	55	60	37,86	37,79	37,66		51	52	50	50		44,76	47,66	31	31	31	27,31	27,31	48,92	49,08			18,59	18,97	26,46	29,37	21,01	21,87	28,03	28,84	13,66	15,97		6,20	30,22		16,67			49,94			1,98			185668,77	339330,25	4,5
Kloosterstraat 14 Holtum	3702_B	55	55	60	39,67	39,58	39,44		54	55	53	54		46,41	49,44	30	30	30	31,85	31,85	52,55	52,72			19,82	20,20	30,61	33,36	27,42	26,46	33,45	34,29	14,75	17,80		12,44	31,60		18,12			49,85	0,18	4,41				185668,77	339330,25	4,5
Kloosterstraat 14 Holtum	3702_D	55	55	60	41,06	40,98	40,85		56	56	57	55		48,07	50,85	36	36	36	35,36	35,36	55,25	55,81			20,93	21,32	35,48	38,28	33,35	30,53	30,11	30,54	17,13	17,91		13,56	32,96		49,18			49,18			6,09			185668,77	339330,25	7,5
Kloosterstraat 18 Holtum	3703_A	55	55	60	35,90	35,84	35,63		50	51	49	50		43,51	45,63	32	32	32	24,58	24,58	48,21	48,25			7,14	7,41	28,47	30,81	22,00	21,11	33,72	34,51	16,83	17,41		2,88	20,02		13,61			21,51		0,98	6,49			185658,24	339251,58	1,5
Kloosterstraat 18 Holtum	3703_B	55	55	60	35,38	35,30	35,03		51	52	50	51		43,08	45,03	32	32	32	27,29	27,29	50,16	50,14			9,63	9,92	32,32	34,72	25,72	24,41	37,80	38,55	19,81	20,84		6,01	18,41		5,91	11,70		17,69			1,43			185658,24	339251,58	4,5
Kloosterstraat 18 Holtum	3703_D	55	55	60	36,70	36,67	36,30		54	54	53	53		44,80	46,30	32	32	32	30,15	30,15	52,54	52,42			12,81	13,13	36,58	38,67	28,10	26,47	41,16	41,91	23,33	23,95		15,29	25,85		18,92			20,85		6,80	20,87			185658,24	339251,58	7,5
Kloosterstraat 19 Holtum	1656_A	55	55	60	35,15	35,09	34,99		52	52	51	51		42,14	44,99	32	32	32	28,78	28,78	50,75	50,80			9,43	9,64	28,44	30,45	27,02	26,40	31,32	32,28	7,03	7,62		12,06			15,83			17,70			0,92			185703,47	339559,93	1,5
Kloosterstraat 19 Holtum	1657_A	55	55	60	37,01	36,95	36,85		53	54	53	53		44,05	46,35	32	32	32	31,10	31,10	51,98	52,14			9,52	9,64	29,67	32,29	28,00	27,79	32,89	33,83	10,90	11,85		15,32	26,49		17,23			18,50			2,76			185703,26	339557,48	1,5
Kloosterstraat 19 Holtum	1658_A	55	55	60	34,59	34,54	34,41		52	52	51	51		42,05	44,41	27	27	27	27,44	27,44	51,13	51,26			5,72	6,12	30,70	33,35	27,39	26,77	28,68	29,64	9,19	12,99		1,15	17,61		13,42			19,86			4,84			185705,86	339527,47	1,5
Kloosterstraat 19 Holtum	1659_A	55	55	60	27,81	27,84	27,55		48	48	47	47		36,39	37,35	24	24	24	24,17	24,17	46,96	47,01			5,64	5,91	27,09	29,35	27,10	27,05	27,24	27,86	5,52	9,30		2,02	14,86		12,01			9,93		3,52				185705,31	339527,53	1,5
Kloosterstraat 19 Holtum	1659_B	55	55	60	29,97	29,98	29,45		51	51	50	50		38,97	39,45	27	27	27	27,56	27,56	50,14	50,15			9,22	9,51	30,18	32,36	25,84	25,93	34,48	35,35	18,57	19,17		10,75	20,35		17,42			43,94		0,11	6,68			185693,10	339533,24	4,5
Kloosterstraat 19 Holtum	1659_D	55	55	60	35,29	35,32	34,80		54	54	53	53		43,84	44,80	33	33	33	32,08	32,08	53,36	53,31			12,58	12,88	36,31	38,19	30,77	30,52	39,70	40,42	21,82	22,42		10,09	22,19		20,32			43,93		4,51	9,34			185693,10	339533,24	7,5
Kloosterstraat 19 Holtum	1659_E	55	55	60	36,42	36,37	35,98		53	53	52	52		44,83	45,98	34	34	34	34,03	34,03	54,93	51,79			17,41	17,71	39,04	41,02	34,87	34,60	42,52	43,15	24,82	25,46		15,26	27,77		23,09			43,15		11,59	11,43			185693,10	339533,24	10,5
Kloosterstraat 19 Holtum	1660_A	55	55	60	34,68	34,63	34,54		52	52	51	51		42,32	44,54	32	32	32	29,76	29,76	50,96	51,03			9,15	9,45	28,31	30,46	27,85	27,04	27,68	28,73	4,16	8,03		2,41	15,75		11,10			18,68			0,85			185698,85	339611,15	1,5
Kloosterstraat 19 Holtum	1660_B	55	55	60	35,40	35,32	35,17		53	53	52	52		43,80	46,17	32	32	32	34,63	34,63	54,66	55,06			13,17	13,43	35,49	38,49	32,74	32,47	35,49	36,20	17,08	17,74		14,18	26,63		23,15			35,98		5,87	10,63			185698,85	339611,15	7,5
Kloosterstraat 19 Holtum	1660_C	55	55	60	39,80	39,71	39,61		57	58	56	57		47,21	49,61	36	36	36	35,45	35,45	56,25	56,90			16,27	16,57	38,21	41,90	35,08	32,74	38,47	39,30	13,17	14,09		6,27	24,98		20,06			43,91		13,01				185698,85	339611,15	7,5
Kloosterstraat 19 Holtum	1660_E	55	55	60	40,40	40,30	40,17		58	59	58	58		47,53	50,17	36	36	36	35,36	35,36	57,91	58,40			17,44	17,78	39,35	42,82	35,08	32,79	37,33	37,89	6,58	8,04			26,59		24,51			43,91			9,58			185698,85	339611,15	10,5
Kloosterstraat 19 Holtum	1661_A	55	55	60	28,54	28,57	28,12		48	48	47	47		37,13	38,12	25	25	25	23,58	23,58	47,29	47,74			5,96	6,25	27,22	29,42	22,88	22,81	31,51	32,45	13,30	13,85			18,10		13,50			43,30						185698,37	339644,61	1,5
Kloosterstraat 19 Holtum	1661_B	55	55	60	31,28	31,27	30,81		51	52	50	51		40,29	40,81	29	29	29	27,18	27,18	50,87	50,88			8,49	8,79	30,19	32,31	25,69	25,58	35,21	35,99	16,71	17,26		1,95	20,90		16,02			44,30			5,72			185698,37	339644,86	4,5
Kloosterstraat 19 Holtum	1662_A	55	55	60	35,58	35,51	35,36		52	53	51	52		43,25	45,36	32	32	32	26,43	26,43	51,24	51,43			3,85	4,48	30,47	34,44	27,81	27,10	27,03	27,26	2,71	10,85			20,10		11,37			10,38						185703,58	339948,28	4,5
Kloosterstraat 19 Holtum	1662_B	55	55	60	39,43	39,37	39,25		55	57	54	56		46,94	49,25	38	38	38	34,08	34,08	54,41	55,20			5,15	6,04	35,46	39,74	34,41	32,23	32,01	31,55		2,80	24,47		4,66	28,43		25,05			30,25						185703,58	339948,28	7,5
Kloosterstraat 2 Holtum	2115_A	55	55	60	34,61	34,52	34,34		49	51	49	50		41,51	44,34	35	35	35	27,37	27,37	47,72	47,75			30,78	31,15	25,10	27,13	21,13	23,37	29,44	31,01	16,01	16,56		0,19	15,32		25,13			43,73		4,97				185619,84	339797,57	4,5
Kloosterstraat 2 Holtum	2115_B	55	55	60	26,05	25,96	25,82		50	51	50	50		31,61	35,82	20	20	20	32,37	32,37	50,50	50,54			32,23	32,60	29,67	31,47	29,83	28,31	22,99	23,51	17,10	17,65			15,89		24,44			26,56			7,61			185619,84	339797,57	7,5
Kloosterstraat 2 Holtum	2115_D	55	55	60	28,16	28,10	27,95		53	53	52	52		34,07	37,95	22	22	22	34,51	34,51	52,87	52,91			32,27	32,64	33,25	35,01	32,18	31,15	29,41	29,92	20,49	21,09			15,66		28,40			44,09			10,87			185619,84	339797,57	10,5
Kloosterstraat 2 Holtum	2116_A	55	55	60	39,21	39,13	39,04		54	55	54	54		45,67	48,04	31	31	31	27,14	27,14	48,35	48,53			30,67	31,04	24,49	27,32	26,49	25,36	32,11	33,01	14,04	15,70		0,20	14,36		18,23			48,57		2,56				185625,72	339980,89	4,5
Kloosterstraat 2 Holtum	2116_B	55	55	60	36,16	36,12	36,04		52	53	51	52		42,15	46,04	34	34	34	31,79	31,79	51,26	51,54			32,13	32,50	28,11	30,72	30,39	28,18	34,04	34,94	16,06	18,09		3,68	20,65		20,33			48,73						185625,72	339980,89	4,5
Kloosterstraat 2 Holtum	2116_D	55	55	60	37,80	37,74	37,63		55	55	55	55		43,78	47,63	35	35	35	34,92	34,92	54,04	54,59			32,17	32,55	31,12	33,80	31,96	31,24	31,60	34,14	20,10	21,03		5,93	18,05		24,39			51,63						185625,72	339980,89	7,5
Kloosterstraat 2 Holtum	2117_A	55	55	60	34,72	34,68	34,50		48	50	48	48		41,52	44,50	26	26	26	26,03	26,03	47,07	47,09			25,02	25,38	28,13	29,72	29,08	29,91	17,34	17,92	2,80	13,86			25,70		32,85			51,46			11,75			185617,42	339974,03	1,5
Kloosterstraat 2 Holtum	2117_B	55	55	60	35,71	35,63	35,39		51	52	51	51		43,39	45,39	32	32	32	30,09	30,09	49,05	49,27			14,58	12,92	28,81	30,43	32,47	27,47	30,86	31,52	18,67	19,24		1,87	18,28		20,92			30,87		0,69	7,89			185617,42	339974,03	7,5
Kloosterstraat 2 Holtum	2117_D	55	55	60	36,22	36,15	35,82		53	53	52	52		44,54	45,82	32	32	32	32,65	32,65	51,36	51,38			26,35	26,70	34,14	36,04	30,16	29,10	30,48	30,95	22,10	22,68		10,07	17,39		27,84			30,90		1,50	12,06			185617,42	339974,03	7,5
Kloosterstraat 20 Holtum	1700_A	55	55	60	37,85	37,78	37,65		51	51	52	50		44,66	47,65	31	31	31	27,39	27,39	49,07	49,23			18,92	19,30	26,47	29,43	23,32	21,93	28,26	29,07	12,57	15,00		5,85	30,63		16,30			49,96			1,77			185670,71	339927,90	1,5
Kloosterstraat 20 Holtum	1700_B	55	55	60	39,61	39,53	39,39		54	55	53	54		46,36	49,30	30	30	30	30,81	30,81	52,60	52,78			20,15	20,53	30,61	33,56	28,17	26,75	32,42	34,28	14,31	17,37		12,60	32,06		17,85			49,87			4,35			185670,71	339927,90	4,5
Kloosterstraat 20 Holtum	1700_D	55	55	60	40,97	40,89	40,77		56	57	55	56		47,88	50,77	36	36	36	35,16	35,16	55,38	55,90			21,20	21,58	35,41	38,25	33,52	32,70	30,14	30,63	17,69	18,42		14,93	33,41		22,72			50,70			5,69			185670,71	339927,90	7,5
Kloosterstraat 20 Holtum	1701_A	55	55	60	35,84	35,78	35,55		52	52	52	52		43,55	45,55	32	32	32	24,65	24,65	48,44	48,37			5,87	6,12	29,78	32,00	25,71	20,98	31,74	32,53	8,55	11,74		2,72	17,32		13,30			21,08	0,12	6,81				185660,18	339952,22	1,5
Kloosterstraat 20 Holtum	1701_B	55	55	60	35,64	35,57	35,32		51	51	52	50		43,17	45,32	32	32	32	27,36	27,36	50,25	50,25			8,51	8,81	31,60	34,00	24,51	23,67	38,00	38,77	21,04	21,65		9,61	22,93		15,35			21,65		5,54	18,08			185660,18	339952,22	4,5
Kloosterstraat 20 Holtum	1701_D	55	55	60	36,68	36,66	36,28		54	54	54	52		44,71	46,68	32	32	32	30,18	30,18	52,76	52,66			13,65	14,00	35,29	37,44	28,50	26,88	41,17	41,90	25,53	24,15		15,11	31,15		19,13			52,66		4,82	20,57		10,85	12,76	185660,18	339952,22	7,5
Kloosterstraat 21 Holtum	2094_A	55	55	60	36,61	36,54	36,44		52	53	51	52		44,14	46,44	31	31	31	30,58	30,58	50,56	50,86			4,45	5,16	30,88	36,90	26,81	24,16	26,77	27,32	8,72	14,00			21,36		14,59			34,82			3,10			185707,69	339943,83	1,5
Kloosterstraat 21 Holtum	2094_A	55	55	60	35,63	35,58	35,47		51	51	52	50		42,83	45,47	29	29	29	32,12	32,12	50,15	50,45			2,74	3,58	31,16	35,06	29,78	27,18	25,97	25,18	4,58	12,15			22,40		12,85			18,14						185707,69	339939,79	1,5
Kloosterstraat 21 Holtum	2095_A	55	55	60	31,76	31,75	31,52		48	49	47	47		38,76	41,52	24	24	24	23,68	23,68	48,17	48,07			6,64	6,92	29,73	32,84	24,73	27,03	29,70	29,54	11,94	12,84		3,87	18,23		12,58			42,96			2,66			185701,71	339939,53	4,5
Kloosterstraat 21 Holtum	2096_A	55	55	60	31,18	31,16	30,90		48	49	47	48		38,79	40,90	27	27	27	22,13	22,13	47,53	47,56			7,26	7,55	23,28	25,92	18,22	16,67	32,92	33,80	12,82	13,37			17,93		13,43			42,54			2,95			185701,28	339946,41	1,5
Kloosterstraat 21 Holtum	2096_B	55	55	60	34,51	34,44	34,23		53	53	52	52		42,64	44,23	30	30	30	30,65	30,65	52,37	52,56			9,57	9,84	27,63	29,98	25,80	28,34	26,66	27,39	13,18	13,74		9,42	17,56		14,30			41,94			4,35			185701,28	339946,41	4,5
Kloosterstraat 21 Holtum	2096_D	55	55	60	36,82	36,78	36,68		55	56	54	55		43,32	46,68	35	35	35	27,74	27,74	54,65	54,65			11,86	12,13	29,93	32,71	29,67	26,75	37,22	37,97	16,34	16,91		6,24	20,62		20,19			41,89			7,57			185701,28	339946,46	7,5
Kloosterstraat 21 Holtum	2097_A	55	55	60	36,22	36,15	36,04		52	53	51	52		43,62	46,04	28	28	28	32,26	32,26	51,41	51,57			3,90	4,51	31,98	35,70	30,75	33,23	27,83	26,48	25,18	26,14		6,48	11,15		19,20			14,43			9,94			185700,22	339936,13	1,5
Kloosterstraat 21 Holtum	2097_B	55	55	60	38,02	37,94	37,80		55	56	54	55		45,14	47,80	33	33	33	34,49	34,49	54,63	55,03			6,14	6,83	33,85	36,24	33,52	32,43	29,98	30,82					

	Vigerende hogere waarde	(Voorkeurs) grenswaarde	Ten hoogste toelaatbare geluidsbelasting	IL (t) dag	IL (t) avond	IL (t) nacht	LCUM (a)	LCUM (t)	LIL,CUM (a)	LIL,CUM (t)	LCUM (t) - LCUM (a)	Wezenlijke verslechtering op advesniveau	LAmax dag (t) IF (t)	LAmax avond (t) VOL Nol/cur	LAmax avond (t) VOL Nol/cur	LAmax nacht (t) VOL Nol/cur	Spoorweg Sittard-Roermond (t)	Spoorweg Sittard-Roermond (t)	Spoorweg Sittard-Roermond (t)	Aan de Linde - Limbrichterstraat (t)	Aan de Linde - Limbrichterstraat (t)	Aan de Linde - Limbrichterstraat (t)	Grote Dreis (a)	Grote Dreis (t)	Holtumerweg (a)	Holtumerweg (t)	N276 (a)	N276 (t)	Aldeikerweg (a)	Aldeikerweg (t)	Verloren van Themaatweg (a)	Verloren van Themaatweg (t)	Aan de Bogen 30 km/h	Ankerweg 30 km/h	Kleine Dries 30 km/h	Apollo 11-laan 30 km/h	Beekstraat 30 km/h	Buchterweg 30 km/h	Elsenweg 30 km/h	Cremerstraat 30 km/h	Halfweg 30 km/h	Haverstraat 30 km/h	Markt 30 km/h	Kloosterstraat 30 km/h	Limbrichterstraat 30 km/h	Martenweg 30 km/h	Munnikstraat 30 km/h	Kasselsemeier 30 km/h	Op de Oude Stuut 30 km/h	Panneshofstraat 30 km/h	Reinald van Gelrestraat 30 km/h	Sustderdeport - Deheide 30 km/h	X	Z
Adres	Rekenresultaat	waarde	grenswaarde	geluidsbelasting	dag	avond	nacht	(a)	(t)	(a)	(t)	(t) - LCUM (a)	op advesniveau	dB	dB	dB

| Adres | Vigerende hogere waarde | Ten hoogste toelaatbare geluidsbelasting | IL (li) dus avond | IL (li) dus nacht | IL (li) dus weekend | Nieuwe hogere waarde industrie nodig? | LCUM (a) | LCUM (l) | LIL,CUM (a) | LIL,CUM (l) | LCUM (l) - LCUM (a) | Wezenlijke verslechtering op adresniveau | LAmax dag (l) IF (l) | LAmax avond (l) VOL Notice | LAmax nacht (l) VOL Notice | Spoorweg Sittard-Roermond (a) | Spoorweg Sittard-Roermond (l) | A2 (a) | A2 (l) | Aan de Linde - Limburgstirumlaan (a) | Aan de Linde - Limburgstirumlaan (l) | Grote Dries (a) | Grote Dries (l) | Holtumerweg (a) | Holtumerweg (l) | N276 (a) | N276 (l) | N277 - Aldeneikerweg (a) | N277 - Aldeneikerweg (l) | Verloren van Themaalweg (a) | Verloren van Themaalweg (l) | Aan de Bogen 30 km/h (a) | Aan de Bogen 30 km/h (l) | Ankerweg - Kleine Dries 30 km/h (a) | Ankerweg - Kleine Dries 30 km/h (l) | Apollo 11-laan 30 km/h (a) | Apollo 11-laan 30 km/h (l) | Beekstraat 30 km/h (a) | Beekstraat 30 km/h (l) | Buchterweg 30 km/h (a) | Buchterweg 30 km/h (l) | Elsenewal 30 km/h (a) | Elsenewal 30 km/h (l) | Hoogstrate - Cremerstraat 30 km/h (a) | Hoogstrate - Cremerstraat 30 km/h (l) | Hulhummer - Halfweg 30 km/h (a) | Hulhummer - Halfweg 30 km/h (l) | Haverstraat 30 km/h (a) | Haverstraat 30 km/h (l) | Markt 30 km/h (a) | Markt 30 km/h (l) | Kloosterstraat 30 km/h (a) | Kruiswiele - Limbrichterstraat 30 km/h (a) | Limbrichterstraat 30 km/h (l) | Martenerweg 30 km/h (a) | Martenerweg 30 km/h (l) | Munnikstraat 30 km/h (a) | Munnikstraat 30 km/h (l) | Kasselsemeier 30 km/h (a) | Kasselsemeier 30 km/h (l) | Op de Stuut 30 km/h (a) | Op de Stuut 30 km/h (l) | Panneshofstraat 30 km/h (a) | Panneshofstraat 30 km/h (l) | Gebrestraat 30 km/h (a) | Gebrestraat 30 km/h (l) | Reinald van Deliweide 30 km/h (a) | Reinald van Deliweide 30 km/h (l) | Sustterdeporpt - Deliweide 30 km/h (a) | Sustterdeporpt - Deliweide 30 km/h (l) | X | Z |
|---|---|---

Adres	Rekenpunt	Vigerende hogere waarde	Ten hoogste toelaatbare geluidsbelasting	IL (L) over de avond, nacht	IL (L) over de avond, nacht	IL (L) over de avond, nacht	Nieuwe hogere waarde industrie nodig?	LCUM (A)	LCUM (B)	LIL,CUM (a)	LIL,CUM (b)	LCUM (I) - LCUM (a)	Wezenlijke verslechtering op adresniveau	LAmax dag (I) IF (I) - VOL Nacht	LAmax avond (I) VOL Nacht	LAmax nacht (I) VOL Nacht	Spoorweg Stiltard-Roosmond (a)	Spoorweg Stiltard-Roosmond (b)	Spoorweg Stiltard-Roosmond (c)	A2 (a)	A2 (b)	Aan de Linde - Limbrichterstraat (a)	Aan de Linde - Limbrichterstraat (b)	Grote Dries (a)	Grote Dries (b)	Holtumerweg (a)	Holtumerweg (b)	N276 (a)	N276 (b)	N277 - Aldeneikweg (a)	N277 - Aldeneikweg (b)	Verloren van Themaalweg (a)	Verloren van Themaalweg (b)	Aan de Bogen 30 km/h	Ankerweg 30 km/h	Kleine Dries 30 km/h	Apollo 11-laan 30 km/h	Beekstraat 30 km/h	Buchterweg 30 km/h	Elsenweg 30 km/h	Hoogstede - Cremerstraat 30 km/h	Halfweg 30 km/h	Holtumer Haverstraat 30 km/h	Holtumer Markt 30 km/h	Kloosterstraat 30 km/h	Limbrichterstraat 30 km/h	Kruisweide - Martenerweg 30 km/h	Munnikstraat 30 km/h	Kasselsmeier 30 km/h	Oude Staat 30 km/h	Pannenhofstraat 30 km/h	Reinald van Gelrestraat 30 km/h	Susterderpoort - Deliweide 30 km/h	X	Z
Limbrichterstraat 33A Nieuwstadt	3767_B	50	55	39,99	39,10	38,21	59	58	58	57				45,40	48,21	52	52	52	51,67	51,67		57,71	56,45							20,29																				9,82	187725,33	338490,43	4,5
Limbrichterstraat 33A Nieuwstadt	3768_A	50	55	29,15	27,18	25,76	51	51	50	50				30,77	35,76	35	35	35	55,11	55,11		32,89	33,23							24,64																		10,00	187727,41	338485,39	1,5
Limbrichterstraat 33A Nieuwstadt	3768_B	50	55	30,23	28,22	26,74	53	53	52	52				31,73	36,74	35	35	35	56,41	56,41		35,02	35,23							25,93																		10,23	187727,41	338485,39	4,5
Limbrichterstraat 35 Nieuwstadt	3581_A	50	55	39,41	38,24	37,22	62	63	61	62				43,81	47,22	52	52	52	41,63	41,63	4,07	5,70	62,02	62,29		1,58	41,42	39,68	37,58	37,59																		7,55	187708,62	338472,57	1,5
Limbrichterstraat 35 Nieuwstadt	3581_B	50	55	41,92	40,56	39,39	62	63	61	62				45,82	48,39	52	52	52	44,07	44,07	8,11	9,75	62,18	62,42	4,52	7,16	42,91	42,67	41,61	40,55																		8,70	187709,62	338472,57	4,5
Limbrichterstraat 35 Nieuwstadt	3582_A	50	55	39,59	39,18	38,53	58	58	57	57				44,85	48,53	55	55	55	44,44	44,44			57,61	56,92		7,80	3,28	37,64	35,27	34,73	36,06																		6,79	187715,22	338474,35	1,5
Limbrichterstraat 35 Nieuwstadt	3582_B	50	55	39,85	39,20	38,41	58	58	57	57				45,48	48,41	52	52	52	52,71	52,71			57,22	56,55		11,06	8,11	41,18	39,95	37,35	37,86																		9,42	187715,22	338474,35	4,5
Limbrichterstraat 35 Nieuwstadt	3583_A	50	55	40,39	39,98	39,58	59	58	58	57				46,36	49,29	52	52	52	55,07	55,07			57,10	56,42		11,64	9,04	44,28	44,03	41,46	40,90																		12,60	187715,22	338474,35	7,5
Limbrichterstraat 35 Nieuwstadt	3583_B	50	55	29,72	28,15	26,99	51	51	50	50				32,12	36,99	33	33	33	53,90	53,90			33,18	33,53				37,96	37,34	38,10	38,35																		12,35	187719,38	338466,80	1,5
Limbrichterstraat 35 Nieuwstadt	3584_A	50	55	39,74	36,84	36,06	57	57	56	56				30,25	35,29	33	33	33	52,17	52,17			36,12	36,38				33,69	32,24	32,86																		11,82	187716,21	338464,14	1,5
Limbrichterstraat 35 Nieuwstadt	3584_B	50	55	39,88	39,13	38,36	57	57	56	56				43,80	48,36	55	55	55	40,07	40,07			56,70	56,49		5,85	3,50	36,02	34,24	33,41	34,34																		7,17	187720,85	338472,62	1,5
Limbrichterstraat 35 Nieuwstadt	3735_A	50	55	37,50	36,93	36,17	53	53	52	53				42,41	46,17	47	47	47	51,24	51,24			51,22	51,13				33,84	33,84	34,35	35,73																		14,65	187725,13	338472,93	1,5
Limbrichterstraat 35 Nieuwstadt	3736_A	50	55	32,63	30,97	29,77	52	52	51	51				34,34	39,77	34	34	34	55,02	55,02			33,28	33,28				38,84	38,69	38,94	39,78																		11,50	187727,18	338469,17	1,5
Limbrichterstraat 35 Nieuwstadt	3757_A	50	55	32,07	30,91	29,96	49	49	48	48				35,56	39,96	33	33	33	51,05	51,05			36,13	36,41				37,86	37,59	37,76	38,03																		15,91	187723,45	338468,55	1,5
Limbrichterstraat 35 Nieuwstadt	3585_A	50	55	41,11	40,18	38,93	58	58	57	57				44,08	48,33	41	41	41	42,99	42,99	7,95	9,67	57,80	58,41				40,33	41,02	36,15	34,68																		9,97	187707,53	338489,89	1,5
Limbrichterstraat 35 Nieuwstadt	3585_B	50	55	41,49	40,15	38,63	58	59	57	58				44,06	48,63	47	47	47	50,77	50,77	11,82	13,52	57,34	57,88				42,22	43,12	41,75	41,34																		11,62	187707,53	338459,89	4,5
Limbrichterstraat 35 Nieuwstadt	3585_D	50	55	42,60	41,07	39,44	58	58	57	57				44,85	48,44	40	40	40	51,52	51,52	19,49	21,15	57,33	57,80				45,85	46,57	44,69	43,45																		13,58	187707,53	338459,89	7,5
Limbrichterstraat 35 Nieuwstadt	3586_A	50	55	39,61	38,31	36,91	62	62	61	61				42,11	46,91	52	52	52	42,19	42,19	10,08	11,80	61,69	62,21				41,86	41,02	37,66	37,84																		7,38	187705,80	338465,44	1,5
Limbrichterstraat 35 Nieuwstadt	3586_B	50	55	42,03	40,50	38,88	62	63	61	62				43,49	48,34	53	53	53	43,81	43,81	14,61	16,33	61,91	62,35		1,07	2,38	43,41	43,88	41,93	41,50																		8,47	187705,80	338465,44	4,5
Limbrichterstraat 35 Nieuwstadt	3587_A	50	55	28,76	26,77	25,27	52	52	52	51				30,28	35,27	33	33	33	55,30	55,30			33,86	34,32				36,80	35,71	38,06	38,73																		13,56	187713,31	338461,57	1,5
Limbrichterstraat 35 Nieuwstadt	3587_B	50	55	29,76	27,62	26,00	53	53	52	52				30,90	36,00	32	32	32	56,22	56,22			35,17	35,47				41,84	40,78	41,19	41,70																		18,22	187713,31	338461,57	4,5
Limbrichterstraat 35 Nieuwstadt	3587_D	50	55	30,02	28,66	27,51	54	54	53	53				33,15	37,51	33	33	33	56,86	56,86			36,09	36,29				44,27	42,87	42,56	42,84																		26,25	187713,31	338461,57	7,5
Limbrichterstraat 36 Nieuwstadt	4067_A	50	55	38,98	38,30	37,50	63	62	62	62				43,65	47,50	52	52	52	50,52	50,52			63,28	62,17		7,58		39,90	37,89	38,04	38,78																		13,56	187755,83	338573,15	1,5
Limbrichterstraat 36 Nieuwstadt	4067_B	50	55	39,13	38,30	37,45	62	62	62	62				44,68	47,45	52	52	52	51,51	51,51			64,39	62,37		7,73	0,72	41,20	39,46	40,34	40,77																		14,27	187755,83	338573,15	4,5
Limbrichterstraat 36 Nieuwstadt	4068_A	50	55	41,90	41,09	40,09	58	57	56	56				45,81	50,09	55	55	55	46,53	46,53			56,71	55,29				42,45	41,05	39,55	40,43																		12,97	187748,78	338575,17	1,5
Limbrichterstraat 36 Nieuwstadt	4068_B	50	55	42,86	41,84	40,72	1	58	57	57	-0,51			47,33	50,72	56	56	56	48,27	48,27			57,29	55,92				44,67	43,22	42,23	41,73																		13,85	187748,78	338575,17	4,5
Limbrichterstraat 36 Nieuwstadt	4068_D	50	55	43,15	41,95	40,67	1	50	53	49	52	2,82	1	46,18	50,67	49	49	49	40,12	40,12			30,76	29,89	40,12	12,06	5,64	44,08	42,80	41,28	42,28																		5,67	187745,83	338580,67	1,5
Limbrichterstraat 36 Nieuwstadt	4069_A	50	55	44,60	43,41	42,15	1	52	54	51	53	2,06	1	48,71	52,15	56	56	56	39,36	39,36			35,90	34,66				42,82	41,85	43,89	43,21																		5,09	187745,83	338580,47	4,5
Limbrichterstraat 36 Nieuwstadt	4070_A	50	55	31,41	30,70	30,01	52	52	51	50				33,39	40,01	49	49	49	41,92	41,92			57,99	56,91				30,23	29,91	34,14	40,82																		10,37	187753,68	338582,02	1,5
Limbrichterstraat 36 Nieuwstadt	4070_B	50	55	32,69	31,98	31,34	59	58	58	57				35,17	41,34	49	49	49	46,45	46,45			58,40	57,37				30,77	30,77	35,59	41,44																		13,34	187753,68	338582,02	4,5
Limbrichterstraat 36 Nieuwstadt	4071_A	50	55	41,62	40,51	39,34	49	52	53	53				44,35	49,34	53	53	53	44,74	44,74	11,80	13,31	51,13	51,88				39,95	39,95	41,43	44,23																		15,89	187743,61	338591,09	1,5
Limbrichterstraat 36 Nieuwstadt	4071_B	50	55	42,89	41,80	40,64	1	51	54	50	53	2,29	1	46,79	50,64	54	54	54	47,66	47,66	13,45	14,80	34,34	33,14				46,51	46,52	44,81	45,86																		11,23	187743,61	338591,09	4,5
Limbrichterstraat 36 Nieuwstadt	4072_A	50	55	36,27	35,74	35,10	53	53	52	52				38,56	45,10	55	55	55	44,26	44,26			52,17	50,74				15,55	16,46	37,85	42,55																		9,82	187748,10	338558,91	1,5
Limbrichterstraat 36 Nieuwstadt	4072_B	50	55	36,82	36,27	35,62	54	54	53	53				39,32	45,62	55	55	55	48,96	48,96			52,99	51,63				16,07	16,92	38,06	43,19																		14,03	187748,10	338558,91	4,5
Limbrichterstraat 36 Nieuwstadt	4073_A	50	55	32,85	32,37	31,83	57	56	56	55				35,68	41,83	52	52	52	41,33	41,33			57,06	55,77				33,17	32,26	29,21	30,30																		13,38	187755,37	338520,10	1,5
Limbrichterstraat 36 Nieuwstadt	4073_B	50	55	33,82	33,18	32,67	54	54	53	53				37,16	42,67	51	51	51	45,03	45,03			57,45	56,23		0,39	3,28	34,34	34,04	32,78	32,67																		5,25	187755,37	338520,10	4,5
Limbrichterstraat 36 Nieuwstadt	4074_A	50	55	42,29	41,37	40,28	53	54	52	53				46,20	50,28	56	56	56	44,34	44,34	5,57	6,91	49,17	47,61				43,58	40,74	40,94	41,95																		11,88	187743,75	338584,63	1,5
Limbrichterstraat 36 Nieuwstadt	4074_B	50	55	43,75	42,84	41,77	1	56	56	56	56	0,66		48,75	51,77	56	56	56	45,78	45,78	6,47	7,81	49,63	48,06				44,75	41,89	41,09	42,87																		12,36	187743,75	338584,63	4,5
Limbrichterstraat 37 Nieuwstadt	3575_A	50	55	41,54	40,46	39,31	49	52	48	51				44,57	49,31	54	54	54	44,61	44,61	13,84	15,37	33,39	32,40		15,96	16,10	43,38	44,36	38,65	39,70																		7,44	187741,30	338588,71	1,5
Limbrichterstraat 37 Nieuwstadt	3575_B	50	55	42,94	41,86	40,71	1	51	54	50	53	2,30	1	46,94	50,71	54	54	54	47,08	47,08	15,59	16,97	34,70	33,87		16,60	16,71	44,87	45,85	41,68	41,32																		9,77	187741,30	338588,71	4,5
Limbrichterstraat 37 Nieuwstadt	3588_A	50	55	39,89	39,14	38,33	55	55	54	54				44,05	48,33	51	51	51	48,12	48,12	6,47	8,22	53,76	54,58				37,31	35,29	36,02	38,39																		6,79	187743,73	338573,21	1,5
Limbrichterstraat 37 Nieuwstadt	3589_A	50	55	32,62	30,91	29,71	50	50	49	49				34,76	39,71	36	36	36	53,21	53,21			32,89	33,09				30,00	29,51	34,40	37,97																		3,25	187743,73	338573,21	4,5
Limbrichterstraat 37 Nieuwstadt	3758_A	50	55	39,94	39,40	38,65	58	58	57	57				44,51	48,65	52	52	52	48,63	48,63	8,82	10,52	57,56	58,15	5,59	3,05		38,28	36,56	35,92	36,95																		10,13	187725,17	338462,45	1,5
Limbrichterstraat 37 Nieuwstadt	3758_B	50	55	40,52	39,89	39,00	59	59	58	58				45,87	49,00	51	51	51	54,76	54,76	17,12	18,78	57,31	57,78		4,80	6,13	40,09	38,87	39,20	39,82																		14,34	187725,17	338462,45	4,5
Limbrichterstraat 37 Nieuwstadt	3759_A	50	55	40,95	40,52	39,80	52	52	52	52				46,71	49,82	52	52	52	55,81	55,81	17,95	19,59	57,18	57,60		6,47	6,46	43,09	42,50	41,44	41,87																		8,13	187725,17	338462,45	7,5
Limbrichterstraat 37 Nieuwstadt	3759_B	50	55	40,72	39,83	38,91	59	60	58	59				45,61	48,91	46	46	46	41,30	41,30	10,53	12,24	59,03	59,58				42,78	40,91	38,81	39,98																		14,29	187707,94	338514,44	1,5
Limbrichterstraat 37 Nieuwstadt	3759_D	50	55	42,64	41,62	40,51	1	60	61	59	60	0,67		47,10	50,51	54	54	54	44,39	44,39	17,97	19,64	59,58	60,04				44,28	42,67	41,00	41,39																		8,60	187697,94	338514,44	4,5
Limbrichterstraat 38 Nieuwstadt	3762_A	50	55	40,33	39,33	38,16	49	50	49	48				44,55	48,16	53	53	53	43,75	43,75	17,91	19,18	39,30	37,70		10,67	10,27	41,37	41,84	38,19	39,01																		3,31	187724,85	338560,10	1,5
Limbrichterstraat 38 Nieuwstadt	3762_B	50	55	36,01	33,75	32,19	59	58	58	57				35,79	42,19	49	49	49	50,25	50,25			58,26	56,93				1,81	4,36	34,49	34,07																		8,22	187724,85	338560,10	4,5
Limbrichterstraat 38 Nieuwstadt	3783_A	50	55	39,32	37,80	36,64	55	55	55	55				40,67	46,64	55	55	55	50,28	50,28			57,91	56,77		15,37	16,06	38,78	42,71	38,08	37,61																		14,25	187734,04	338555,99	1,5
Limbrichterstraat 38 Nieuwstadt	3784_A	50	55	36,27	35,27	34,17	60	59	59	58				36,05	44,17	51	51	51	50,87	50,87			60,02	58,64				37,78	36,38	36,99	37,62																		14,45	187734,04	338555,99	7,5
Limbrichterstraat 38 Nieuwstadt	3739_B	50	55	37,57	36,73	35,67	61	60	60	59				36,63	45,67	51	51	51	51,72	51,72			59,42	58,04				40,09	38,52	39,29	39,50																		15,04	187737,75	338511,38	4,5
Limbrichterstraat 38 Nieuwstadt	3827_B	50	55	41,45	40,05	38,72	48	51	47	50				44,59	48,72	53	53	53	39,89	39,89	14,63	16,08	33,78	32,56				41,74	43,13	39,86	38,25																		12,62	187725,39	338562,17	4,5
Limbrichterstraat 38 Nieuwstadt	3827_D	50	55	43,45	42,31	41,07	1	51	54	50	53	2,24	1	47,35	51,07	54	54	54	44,00	44,00	17,97	19,39	38,01	36,58		15,65	16,33	44,90	46,04	43,15	41,29																		10,86	187728,54	338516,17	7,5
Limbrichterstraat 39 Nieuwstadt	3760_A	50	55	38,93	37,15	35,52	48	48	46	46				40,19	45,52	44	44	44	44,74	44,74			42,16	41,22				41,29	40,12	38,40	39,43																		9,27	187695,06	338460,55	1,5
Limbrichterstraat 39 Nieuwstadt	3760_B	50	55	42,60	41,14	39,52	51	53	50	52				44,39	49,52	51	51	51	48,45	48,45	22,10	23,81	43,66	41,92				44,72	43,85	42,61	42,96																		11,42	187695,06	338460,55	4,5
Limbrichterstraat 39 Nieuwstadt	3760_D	50	55	42,78	41,22	39,63	51	54	51	51				45,01	49,63	51	51	51	51,54	51,54	20,64	22,35	44,83	43,31				46,50	45,48	45,00	44,63																		20,36	187695,06	338460,55	7,5
Limbrichterstraat 39 Nieuwstadt	3761_A	50	55	40,84	39,80	38,84	58	59	57	58				45,70	48,84	48	48	48	41,42	41,42	13,10	14,62	57,19	57,67				43,69	41,43	39,48	39,58																		9,23	187694,62	338445,23	1,5
Limbrichterstraat 39 Nieuwstadt	3761_B	50	55	42,60	41,59	40,54	1	59	58	58	58	0,64		47,29	50,54	53	53	53	44,57	44,57	14,57	18,39	20,02	58,06			0,58	45,06	42,96	41,96	41,37																		7,41	187694,62	338445,23	4,5
Limbrichterstraat 39 Nieuwstadt	3762_A	50	55	32,34	30,55	29,26	51	52	50	51				34,31	39,34	34	34	34	54,93	54,93			32,24	32,75				37,07	37,06	37,19	37,64																		11,71	187705,13	338460,53	1,5
Limbrichterstraat 39 Nieuwstadt	3762_B	50	55	39,52	38,56	37,41	49	51	48	50				43,52	47,41	41	41	41	44,23	44,23	16,40	18,17	43,02	43,82				39,31	38,68	36,05	37,61																		10,23	187700,04	338435,67	1,5
Limbrichterstraat 39 Nieuwstadt	3762_D	50	55	43,23	42,14	40,94	1	53	55	51	54	2,13	1	47,68	51,14	55	55	55	45,43	45,43	18,52	19,43	46,02	45,45				41,45	40,22	38,53	36,90																		8,04	187700,04	338435,67	4,5
Limbrichterstraat 39 Nieuwstadt	3722_A	50	55	31,25	30,72	30,11	43	44	42	43				35,41	40,11	41	41	41	44,40	44,40			28,98	29,80		4,64	6,86	27,41	30,28	27,57	29,00																		8,24	2,11	5,94				8,52	3,18		23,30	187943,87	338797,69	1,5
Limbrichterstraat 39 Nieuwstadt	3722_B	50	55	41,32	40,78	39,98	55	55	55	55				46,51	49,98	54	54	54	50,87	50,87			42,96	41,76				34,04	32,01	34,44	36,54																		10,51	6,75	1,92				4,94	0,71		20,41	187943,87	338797,69	4,5
Limbrichterstraat 39 Nieuwstadt	3722_D	50	55	41,13	40,37	39,47	58	58	57	57				45,67	49,47	53	53	53	61,98	61,98			34,39	35,06				39,80	38,52	40,92	41,98																		13,79	0,77	32,51	187943,87	338797,69	7,5
Limbrichterstraat 39 Nieuwstadt	3723_A	50	55	34,16	33,40	32,50	66	67	65	66				38,34	42,50	41	41	41	53,44	53,44			65,85	66,67		0,35	2,28	35,31	36,71	33,42	34,61																		15,53	13,54	46,31	187948,48	338790,29	1,5
Limbrichterstraat 39 Nieuwstadt	3723_B	50	55	37,70	37,31	36,64	65	66	64	64				43,48	46,64	51	51	51	54,27	54,27			64,89	65,66		6,53	6,12	38,63	38,35	39,75	40,36																		10,75	16,03	47,36	187948,48	338790,29	4,5
Limbrichterstraat 40 Nieuwstadt	3723_D	50	55	27,61	26,34	25,33	64	65	63	64				30,73	35,33	33	33	33	56,35	56,35			63,60	64,47				9,71	11,63	41,40	42,05	39,16	39,40																		14,01		47,35	187948,48	338790,29	7,5
Limbrichterstraat 40 Nieuwstadt	3724_A	50	55	33,21	32,73	31,99	46	47	45	45				35,10	41,99	49	49	49	47,55	47,55			13,71	14,49				3,82	6,03	33,40	33,53	29,83	29,81																		1,10	26,43	5,44				7,94	3,50		25,66	187940,08	338540,68	1,5
Limbrichterstraat 40 Nieuwstadt	3925_A	50	55	39,83	39,32	38,50	55	55	54	54				45,05	48,50	54	54	54	58,34	58,34			38,24	39,07		7,06	8,09	38,41	37,80	34,75	35,70																		12,28	4,58	6,87				7,21	4,30		23,44	187935,91	338380,84	1,5
Limbrichterstraat 40 Nieuwstadt	3620_A	50	55	37,81	36,64	35,64	50	50	49	48				39,09	45,64	48	48	48	47,78	47,78	9,96	11,19	54,11	52,62				39,78	38,07	35,99	35,99																		15,63		12,80				7,80	6,49		23,73	187719,58	338554,81	4,5
Limbrichterstraat 40 Nieuwstadt	3620_B	50	55	39,52	38,72	37,81	48	50	47	49				44,26	47,81	53	53	53	43,04	43,04	9,33	10,54	38,24	36,69		16,12	17,57	41,04	42,59	33,28	33,24																		0,92									12,33		9,96	187719,99	338555,20	1,5
Limbrichterstraat 40 Nieuwstadt	3780_A	50	55	38,00	37,17	36,22	48	48	48	48				40,51	46,22	48	48	48	47,96	47,96	9,94	11,39	56,46	55,02				37,85	37,19	35,19	36,19																		18,38		7,47				7,26	5,10		23,28	187724,13	338546,47	1,5
Limbrichterstraat 40 N

Adres	Rekenhoogte	Vigerende hogere waarde	Ten hoogste toelaatbare geluidsbelasting	IL (L) excl. aftrek	IL (L) incl. aftrek	IL (L) na aftrek	LCUM (L)	LCUM (T)	LIL,CUM (x)	LIL,CUM (T)	LCUM (T) - LCUM (x)	Vergelijkende verslechtering op adresniveau	LAmax dag (L) IE dp	LAmax dag (T) IE dp	LAmax avond (L) VOL Nodcar	LAmax avond (T) VOL Nodcar	LAmax nacht (L) VOL Nodcar	LAmax nacht (T) VOL Nodcar	Spooweg Sittard-Roosteren (x)	Spooweg Sittard-Roosteren (T)	Aan de Linde - Limbrichterstraat (x)	Aan de Linde - Limbrichterstraat (T)	Aan de Linde - Limbrichterstraat (x)	Aan de Linde - Limbrichterstraat (T)	Grote Dries (x)	Grote Dries (T)	Holtummerweg (x)	Holtummerweg (T)	N276 (x)	N276 (T)	N277 - Aldeneikerweg (x)	N277 - Aldeneikerweg (T)	Verloren van Themaallweg (x)	Verloren van Themaallweg (T)	Aan de Bogen 30 km/h	Ankerweg 30 km/h	Ankerweg - Kleine Dries 30 km/h	Apollo 11-laan 30 km/h	Beekstraat 30 km/h	Buchterweg 30 km/h	Elsenewai 30 km/h	Haagpride - Cremerstraat 30 km/h	Halfweg 30 km/h	Haverstraat 30 km/h	Holtummer - Markt 30 km/h	Kloosterstraat 30 km/h	Kruiswiele - Limbrichterstraat 30 km/h	Martenweg 30 km/h	Munnikstraat 30 km/h	Kasselsemeier 30 km/h	Op de Oude Stad 30 km/h	Pannenhofstraat 30 km/h	Reinald van Gelrestraat 30 km/h	Sustenderpoort - Deleweide 30 km/h	X	Z
Limbrichterstraat 51 Nieuwstadt	3453_0		50	55	43,64	41,97	39,63		55	54	54	53			44,50	49,63	45	45	45		49,40	49,40	32,00	32,43	32,78	33,02									15,56																8,93		187605,83	1383308,02	7,5
Limbrichterstraat 51 Nieuwstadt	3454_A		50	55	43,41	41,88	40,37		54	54	53	53			45,86	50,37	51	51	51		40,91	40,91	20,46	22,47	40,99	40,79									5,33														4,93		1,03								6,23	187600,25	1383113,58	1,5
Limbrichterstraat 51 Nieuwstadt	3456		50	55	44,78	43,37	41,87	1	56	56	55	55	-0,04		47,79	51,87	52	52	52		42,37	42,37	25,37	26,38	40,96	40,83									6,26														6,05		3,19								7,29	187605,25	1383113,58	4,5
Limbrichterstraat 51 Nieuwstadt	3454_D		50	55	45,05	43,55	42,02	1	56	56	55	55	-0,10		48,00	52,02	52	52	52		43,46	43,46	29,15	29,97	40,98	40,91									5,25														5,01		5,23								7,13	187600,25	1383113,58	7,5
Limbrichterstraat 51 Nieuwstadt	3455		50	55	41,96	41,38	40,31		54	55	54	52			47,34	50,31	52	52	52		51,52	51,52	31,90	32,45	36,94	37,12									11,12														11,71		6,05								9,54	187605,70	1383114,03	7,5
Limbrichterstraat 51 Nieuwstadt	3456 A		50	55	41,68	39,74	37,94		52	52	51				42,42	47,94	43	43	43		47,17	47,17	31,44	25,00	28,54	30,31									49,30	47,13	42,37	40,70									5,49														7,35	187607,48	1383091,16	1,5
Limbrichterstraat 51 Nieuwstadt	3457 A		50	55	33,89	31,96	30,51		48	49	47	48			36,02	40,51	37	37	37		49,70	49,70			29,57	29,70									41,96	41,26	39,44	38,89									9,54	1,85													6,86	187612,42	1383060,62	1,5
Limbrichterstraat 51 Nieuwstadt	3643		50	55	36,76	35,54	34,46		48	49	47	48			39,61	44,46	40	40	40		50	47,92			31,52	31,65									43,27	39,97	40,26	39,20									2,30														5,59	187617,37	1383059,82	1,5
Limbrichterstraat 51 Nieuwstadt	3644_A		50	55	33,56	31,59	30,16		48	49	48	48			35,20	40,16	36	36	36		49,12	49,12			29,39	29,53									43,39	42,55	40,12	39,44									9,80	2,17													6,56	187615,86	1383035,36	1,5
Limbrichterstraat 51 Nieuwstadt	3709_A		50	55	37,39	36,60	35,65		49	51	48	50			41,17	45,65	40	40	40		45	41,05	41,05	12,44	12,92	46,86	47,27									37,05	36,47	35,04	36,32		1,39							9,50	0,35													3,00	187611,81	1384140,80	1,5
Limbrichterstraat 51 Nieuwstadt	3706_A		50	55	35,98	35,31	34,53		51	62	60	61			41,63	44,53	50	50	50		42,69	42,69	42,69	5,33	5,99	60,73	61,62									36,53	39,65	33,87	35,24									9,22	2,45													8,68	187655,86	1384539,47	1,5
Limbrichterstraat 51 Nieuwstadt	3707_A		50	55	38,50	37,75	36,62		52	56	56	57			42,09	46,62	47	47	47		44,79	44,79	44,79	7,45	7,98	56,40	57,11									41,27	41,27	38,47	38,70									11,75	3,69													11,39	187655,67	1384614,67	1,5
Limbrichterstraat 54 Nieuwstadt	3708_A		50	55	40,83	40,41	39,75		59	59	58	58			44,17	49,75	50	50	50		41,79	41,79	18,19	18,73	58,90	57,87			4,75	6,11	40,59	38,97	34,80	35,24									9,03								8,74	1,84													9,02	187646,41	1384651,01	1,5
Limbrichterstraat 54 Nieuwstadt	3708_B		50	55	42,84	41,64	40,61	1	60	59	59	58	-0,47		46,85	50,61	55	55	55		43,84	43,84	20,16	20,64	59,09	58,03			11,05	6,61	42,38	41,99	38,26	37,96									10,22								9,54	2,58													8,69	187646,41	1384651,01	4,5
Limbrichterstraat 54 Nieuwstadt	3709_A		50	55	41,23	40,50	40,23		63	62	62	62			45,78	50,23	52	52	52		43,21	43,21	15,57	16,21	63,06	63,45			1,62	4,61	41,40	42,85	38,54	39,49									11,63								10,41	3,42													8,58	187651,16	1384648,68	6,5
Limbrichterstraat 54 Nieuwstadt	3709_B		50	55	42,27	41,91	41,21	1	63	64	62	63	0,49		48,39	51,21	54	54	54		46,88	46,88	18,61	19,08	63,17	63,52			7,25	8,36	43,35	44,65	37,45	37,88									14,66								11,65	2,59													9,97	187651,16	1384648,68	4,5
Limbrichterstraat 54 Nieuwstadt	3710_A		50	55	37,21	36,67	35,71		51	50	50	50			42,45	45,71	50	50	50		43,30	43,30	43,30		60,49	61,40									39,70	38,16	37,13	38,61									10,04	1,54							12,93	3,15													7,23	187654,88	1384641,56	1,5
Limbrichterstraat 54 Nieuwstadt	3710_B		50	55	38,84	38,14	37,27		60	61	59	60			44,28	47,27	50	50	50		48,40	48,40	39,02		59,38	60,21									42,97	41,49	40,36	41,16									5,13								10,15	5,88													14,72	187654,88	1384641,56	4,5
Limbrichterstraat 54 Nieuwstadt	3711_A		50	55	39,61	38,92	38,01		49	51	48	50			43,63	48,01	43	43	43		49,02	49,02	26,82	27,47	43,49	43,76									41,17	40,44	38,01	39,29									7,69	7,44							7,69	2,89													9,24	187645,19	1384613,55	3,5
Limbrichterstraat 54 Nieuwstadt	3711_B		50	55	42,21	41,00	39,58		52	53	51	52			44,87	49,58	38	38	38		43,89	43,89	31,85	32,45	46,10	46,29			2,08	0,98	45,42	44,80	41,93	42,86									10,87								10,84	4,75													10,87	187645,19	1384613,55	4,5
Limbrichterstraat 55 Nieuwstadt	3496_A	54	54	59	33,39	32,33	31,32		43	45	42	44			36,28	41,32	34	34	34		35,31	35,31	11,32	11,93	24,16	24,04									40,23	38,07	35,76	36,86									1,00								0,32														17,81	187574,72	1382434,34	1,5
Limbrichterstraat 55 Nieuwstadt	3497_A	54	54	59	35,56	32,32	29,82		45	45	41	41			31,27	39,82	41	41	41		45,91	45,91	24,21	20,03	29,11	29,16									49,97	47,04	40,22	40,31									3,11														18,15	187573,61	1382436,13	1,5
Limbrichterstraat 55 Nieuwstadt	3498_A	54	54	59	44,38	42,29	40,45		58	57	57	56			43,94	50,45	49	49	49		42,31	42,31	33,43	26,71	19,11	26,40									57,67	54,52	46,23	44,07									6,66								2,25														6,25	187565,60	1382217,74	1,5
Limbrichterstraat 55 Nieuwstadt	3498_B	54	54	59	43,40	42,65	40,46		60	59	58	57			42,79	50,46	52	52	52		39,09	39,09	36,46	29,21	29,02	30,74									59,34	56,20	48,19	46,33									3,68								1,77														5,64	187564,20	1382441,11	1,5
Limbrichterstraat 55 Nieuwstadt	3500_A	54	54	59	44,85	42,53	40,63		59	57	58	56			43,94	50,63	50	50	50		41,88	41,88	35,65	28,44	27,00	29,98									58,04	54,94	46,70	45,43									6,31								2,15														6,66	187564,69	1382472,42	1,5
Limbrichterstraat 55 Nieuwstadt	3501_A	54	54	59	44,21	41,28	38,93		59	57	58	56			40,04	48,93	51	51	51		39,38	39,38	35,67	27,84	20,26	26,43									58,52	55,32	47,17	45,83									2,38														4,15	187564,34	1382502,41	1,5
Limbrichterstraat 55 Nieuwstadt	3634_A	54	54	59	43,88	41,98	40,18		58	56	57	56			44,96	50,18	52	52	52		40,26	40,26	29,37	22,81	34,35	34,73									57,33	54,15	45,67	45,23									3,26								0,78														4,53	187565,40	1382507,77	1,5
Limbrichterstraat 55 Nieuwstadt	3684_B	54	54	59	45,14	43,32	41,60		60	58	59	57			46,81	51,60	51	51	51		43,09	43,09	30,78	25,49	38,96	38,90									59,34	56,31	46,42	45,77									3,91								2,26														6,26	187561,49	1382360,77	4,5
Limbrichterstraat 55 Nieuwstadt	3684_A	54	54	59	45,51	43,64	42,01		60	59	58	57			47,26	52,01	51	51	51		44,11	44,11	32,38	32,60	38,73	38,74									59,82	56,79	46,55	45,96									4,54								2,07														7,16	187561,49	1382607,73	7,5
Limbrichterstraat 55 Nieuwstadt	3685_A	54	54	59	32,31	30,98	29,69		44	45	43	44			33,80	39,69	35	35	35		36,37	36,37	19,53	20,26	22,45	22,56									41,20	39,35	36,80	37,48									15,03																										187571,13	1382534,74	1,5
Limbrichterstraat 55 Nieuwstadt	3685_B	54	54	59	28,67	26,87	25,38		53	51	51	52			30,43	35,38	32	32	32		44,77	44,77	26,48	27,30	28,42	28,42									51,86	49,44	44,03	44,89									1,98														22,66	187571,13	1382534,74	4,5
Limbrichterstraat 55 Nieuwstadt	3685_D	54	54	59	41,54	39,62	37,91		57	56	56	55			42,92	47,91	46	46	46		46,01	46,01			28,07	29,08									55,92	53,67	47,98	48,04									6,75														22,49	187571,13	1382534,74	7,5
Limbrichterstraat 55 Nieuwstadt	3686_A	54	54	59	42,83	40,11	37,90		58	56	57	55			39,05	47,90	49	49	49		42,61	42,61	34,30	27,45	19,72	26,56									57,57	54,43	46,27	45,41									5,42														3,85	187563,00	1382522,84	1,5
Limbrichterstraat 55 Nieuwstadt	3686_B	54	54	59	43,51	40,83	38,66		60	58	57	56			41,18	48,66	49	49	49		43,94	43,94	34,37	29,98	23,56	28,96									59,65	56,55	47,96	47,34									8,93								0,97														5,21	187563,00	1382522,84	4,5
Limbrichterstraat 55 Nieuwstadt	3688_D	54	54	59	44,39	42,21	40,37		61	59	60	58			44,58	50,37	50	50	50		46,66	46,66	34,57	34,89	27,00	29,64									60,39	57,40	49,17	48,52									1,77														7,58	187563,00	1382522,84	7,5
Limbrichterstraat 56 Nieuwstadt	3520_A	54	54	59	39,11	36,61	36,95		49	49	49	49			41,76	46,95	49	49	49		38,39	38,39	0,63	2,35	36,70	36,79									47,75	45,35	43,18	43,55									7,37								4,02														5,20	187647,44	1384431,45	4,5
Limbrichterstraat 56 Nieuwstadt	3521_B	50	55	41,28	39,97	38,58		51	52	50	51			44,42	48,58	39	39	39		43,27	43,27	23,69	24,26	37,41	37,86									0,31	47,45	45,48	41,51	41,03									9,46														7,06	187643,53	1384433,31	4,5
Limbrichterstraat 56 Nieuwstadt	3522_A	50	55	38,01	37,39	36,61		48	50	49	48			39,82	43,82	44	44	44		39,82	39,82	26,23	26,72	42,86	43,10	1,59	3,84	40,48	40,89	35,24	36,16									9,23								1,59														8,72	187643,53	1384433,31	4,5
Limbrichterstraat 56 Nieuwstadt	3522_B	50	55	42,54	41,85	40,90	1	52	54	51	53	1,81	1		47,27	50,90	46	46	46		42,10	42,10	29,32	29,88	46,54	46,67									5,62	8,06	45,26	44,30	40,44	41,27									8,95								3,39														8,15	187638,30	1384439,57	4,5
Limbrichterstraat 56 Nieuwstadt	3523_A	50	55	38,75	38,36	37,82		51	52	50	51			44,00	47,82	46	46	46		40,65	40,65	22,46	23,04	48,92	49,32									1,58	38,66	38,38	34,66	35,47									15,74														9,06	187643,18	1384402,12	1,5
Limbrichterstraat 56 Nieuwstadt	3523_B	50	55	42,34	41,85	41,18	1	54	56	53	55	1,48			47,80	51,18	48	48	48		44,54	44,54	24,62	25,15	51,83	52,28			2,97	6,65	41,04	40,81	35,42	36,86									11,20								10,06	1,00													11,75	187643,18	1384402,12	4,5
Limbrichterstraat 56 Nieuwstadt	3701_A	50	55	38,09	36,51	35,10		48	49	47	48			39,00	45,10	50	50	50		38,57	38,57	12,41	13,25	37,13	36,66									45,52	42,58	38,64	36,07									5,78								4,14														4,39	187650,00	1383432,06	1,5
Limbrichterstraat 56 Nieuwstadt	3701_C	50	55	38,72	36,25	33,74		49	48	47	48			36,01	43,74	38	38	38		42,99	42,99	17,40	18,50	38,53	38,22									46,54	43,92	41,70	41,06									9,20								5,86														6,02	187650,00	1383432,06	4,5
Limbrichterstraat 56 Nieuwstadt	3701_D	50	55	40,47	38,80	37,16		53	53	52	52			42,35	47,16	39	39	39		49,74	49,74	28,73	29,38	40,94	40,95									49,09	47,25	45,34	44,51									16,19								7,07	1,38													6,69	187650,00	1383432,06	7,5
Limbrichterstraat 56 Nieuwstadt	3702_A	50	55	38,93	38,39	37,55		47	50	49	47			43,40	47,55	46	46	46		39,24	39,24	25,68	26,28	38,77	39,00	0,15	2,39	36,96	37,26	34,21	35,22									8,53								6,44														7,11	187647,35	1384478,73	1,5
Limbrichterstraat 56 Nieuwstadt	3702_B	50	55	42,56	41,63	40,49		51	53	50	52			46,42	50,49	49	49	49		41,85	41,85	28,73	29,31	45,38	45,77									7,18	7,12	44,20	43,68	39,29	39,91									9,10								8,41														7,58	187647,35	1384479,79	4,5
Limbrichterstraat 56 Nieuwstadt	3702_D	50	55	43,18	42,51	41,43	1	54	56	53	55	1,73	1		47,80	51,43	53	53	53		46,26	46,26	32,12	32,66	48,94	49,40			10,83	8,90	47,34	47,93	42,33	43,13									12,39								7,91	3,34													8,49	187647,35	1384479,79	7,5
Limbrichterstraat 7A Nieuwstadt	3703_A	50	55	40,99	40,60	39,96		54	55	53	54			45,48	48,96	50	50	50		44,38	44,38	18,21	18,65	52,62	53,16									14,69								11,54	3,90													10,04	187611,68	1384543,13	1,5
Limbrichterstraat 7A Nieuwstadt	3703_B	50	55	41,51	40,74	39,91		56	57	55	56			46,11	49,91	47	47	47		47,79	47,79	14,01	15,00	34,38	34,96									5,06								3,95	40,70	39,06	38,77	39,76									14,43								1,10	13,64	5,45														15,24	187652,08	1384549,43	4,5
Limbrichterstraat 7A Nieuwstadt	3707_A	50	55	41,68	41,14	40,58		53	53	52	52			45,97	49,68	53	53	53		51,56	51,56	20,98	21,93	55,12	55,70									6,30	4,94	44,70	44,05	42,30	42,74									10,09								5,57														5,12	187652,08	1384549,43	7,5
Limbrichterstraat 7A Nieuwstadt	3707_B	50	55	40,19	39,33	38,50		53	54	52	53			43,66	48,50	53	53	53		43,51	43,51	7,93	9,64	51,06	51,40									43,93	41,61	39,44	39,65									15,03								10,74	2,94													11,84	187654,02	1384408,58	1,5
Limbrichterstraat 7A Nieuwstadt	3709_A	50	55	36,80	34,68	32,98		54	54	53	53			36,02	42,98	51	51	51		47,19	47,19	16,26	17,95	52,58	52,98									41,04	40,81	38,42	38,86									10,47	4,53							7,26														4,97	187654,02	1384408,58	4,5
Limbrichterstraat 7A Nieuwstadt	3709_B	50	55	38,09	36,51	35,10		48	49	47	48			39,00	45,10	50	50	50		38,57	38,57	12,41	13,25	37,13	36,66									45,52	42,58	38,64	36,07									5,78								4,14														4,39	187650,00	1383432,06	1,5
Limbrichterstraat 7A Nieuwstadt	3709_C	50	55	38,72	36,25	33,74		49	48	47	48			36,01	43,74	38	38	38		42,99	42,99	17,40	18,50	38,53	38,22									46,54	43,92	41,70	41,06									9,20								5,86														6,02	187650,00	1383432,06	4,5
Limbrichterstraat 7A Nieuwstadt	3709_D	50	55	40,47	38,80	37,16		53	53	52	52			42,35	47,16	39	39	39		49,74	49,74	28,73	29,38	40,94	40,95									49,09	47,25	45,34	44,51									16,19								7,07	1,38													6,69	187650,00	1383432,06	7,5
Limbrichterstraat 7A Nieuwstadt	3702_A	50	55	38,93	38,39	37,55		47	50	49	47			43,40	47,55	46	46	46		39,24	39,24	25,68	26,28	38,77	39,00	0,15	2,39	36,96	37,26	34,21	35,22									8,53								6,44														7,11	187647,35	1384478,73	1,5
Limbrichterstraat 7A Nieuwstadt	3702_B	50	55	42,56	41,63	40,49		51	53	50	52			46,42	50,49	49	49	49		41,85	41,85	28,73	29,31	45,38	45,77									7,18	7,12	44,20	43,68	39,29	39,91									9,10								8,41														7,58	187647,35	1384479,79	4,5
Limbrichterstraat 7A Nieuwstadt	3702_D	50	55	43,18	42,51	41,43	1	54	56	53	55	1,73	1		47,80	51,43	53	53	53		46,26	46,26	32,12	32,66	48,94	49,40			10,83	8,90	47,34	47,93	42,33	43,13									12,39								7,91	3,34													8,49	187647,35	1384479,79	7,5
Limbrichterstraat 7A Nieuwstadt	3703_A	50	55	40,99	40,60	39,96		54	55	53	54			45,48	48,96	50	50	50		44,38	44,38	18,21	18,65	52,62	53,16									14,69								11,54	3,90													10,04	187611,68	1384543,13	1,5
Limbrichterstraat 7A Nieuwstadt	3703_B	50	55	41,51	40,74	39,91		56	57	55	56			46,11	49,91	47	47	47		47,79	47,79	14,01	15,00	34,38	34,96									5,06								3,95	40,70	39,06	38,77	39,76									14,43								1,10	13,64	5,45														15,24	187652,08	1384549,43	4,5
Limbrichterstraat 7A Nieuwstadt	3707_A	50	55	41,68	41,14	40,58		53	53	52	52			45,97	49,68	53	53	53		51,56	51,56	20,98	21,93	55,12	55,70									6,30	4,94	44,70	44,05	42,30	42,74									10,09								5,57														5,12	187652,08	1384549,43	7,5
Limbrichterstraat 7A Nieuwstadt	3707_B	50	55	40,19	39,33	38,50		53	54	52	53			43,66	48,50	53	53	53		43,51	43,51	7,93	9,64	51,06	51,40									43,93	41,61	39,44	39,65									15,03								10,74	2,94													11,84	187654,02	1384408,58	1,5
Limbrichterstraat 7A Nieuwstadt	3709_A	50	55	36,80	34,68	32,98		54	54	53	53			36,02	42,98	51	51	51		47,19	47,19	16,26	17,95	52,58	52,98									41,04	40,81	38,42	38,86									10,47	4,53							7,26														4,97	187654,02	1384408,58	4,5
Limbrichterstraat 7A Nieuwstadt	3709_B	50	55	38,09	36,51	35,10		48	49	47	48			39,00	45,10	50	50	50		38,57	38,57	12,41	13,25	37,13	36,66									45,52	42,58	38,64	36,07									5,78								4,14														4,39	187650,00	1383432,06	1,5
Limbrich

Adres	Rekenpunt	Vigerende hogere waarde	Ten hoogste toelaatbare geluidsbelasting	IL (t) avond	IL (t) nacht	Nieuwe hogere waarde industrie nodig?	LCUM (s)	LCUM (t)	LIL,CUM (s)	LIL,CUM (t)	LCUM (t) - LCUM (s)	Wezenlijke verslechtering op adresniveau	LAmax dag (t) IF (t)	LAmax avond (t) VOL Nodzor	LAmax nacht (t) VOL Nodzor	Spooweg Sittard-Roosteren (t)	Spooweg Sittard-Roosteren (t)	A2 (s)	A2 (t)	Aan de Linde - Linbrichterstraat (s)	Aan de Linde - Linbrichterstraat (t)	Grote Dries (s)	Grote Dries (t)	Holtumerweg (s)	Holtumerweg (t)	N276 (s)	N276 (t)	N297 - Aldeneikseweg (s)	N297 - Aldeneikseweg (t)	Verloren van Themaalweg (s)	Verloren van Themaalweg (t)	Aan de Bogen 30 km/h (t)	Ankerweg 30 km/h (t)	Ankerweg - Kleine Dries 30 km/h (t)	Apollo 11-baan 30 km/h (t)	Beekstraat 30 km/h (t)	Buchterweg 30 km/h (t)	Elsenweg 30 km/h (t)	Hoogeinde - Cremerstraat 30 km/h (t)	Hallerweg 30 km/h (t)	Holtumner Havesterstraat 30 km/h (t)	Holtumner Markt 30 km/h (t)	Kruisweide - Kloosterstraat 30 km/h (t)	Limbrichterstraat 30 km/h (t)	Martenweg 30 km/h (t)	Munnikstraat 30 km/h (t)	Op de Oude Kasselemeier 30 km/h (t)	Oude Staat 30 km/h (t)	Reinald van Gelrestraat 30 km/h (t)	Sustenderpoort - Deltweide 30 km/h (t)	X	Z
Limbrichterstraat 9 Nieuwstadt	4544_B	53	53	58	31,50	30,40	29,59		44	46	43	45		34,69	38,59	37	37	37	45,00		45,00		38,46		39,23				31,56	32,16																							23,72	187922,51	338718,84	4,5
Limbrichterstraat 9 Nieuwstadt	8388_D	53	53	58	37,12	35,53	34,34		56	57	55	56		37,68	44,34	50	50	50	60,01		60,01		46,90		47,80				34,94	16,73	39,78	41,70																			28,13	187929,01	338714,24	7,5
Marcus Aurelius 1 Born	1535_A			50	55	30,12	29,95	29,62		43	44	42	43		35,84	39,62	31	31	31	22,35		40,34	40,43							20,34	21,91																								185192,57	338731,22	1,5
Marcus Aurelius 1 Born	1535_B			50	55	30,54	30,42	30,11		45	46	44	45		36,65	40,11	32	32	32	26,13		26,13	43,23	43,29						22,87	24,21																								185192,57	338731,22	4,5
Marcus Aurelius 1 Born	1535_D			50	55	34,39	34,29	33,99		50	50	49	49		41,69	43,99	32	32	32	30,23		30,23	48,03	48,01						27,43	28,65																								185192,57	338731,22	7,5
Marcus Aurelius 1 Born	1536_A			50	55	33,93	33,88	33,65		44	46	43	45		39,56	43,65	26	26	26	18,97		18,97	39,28	39,41						20,67	22,24																								185193,09	338738,54	1,5
Marcus Aurelius 1 Born	1536_B			50	55	35,71	35,67	35,48		46	48	45	47		41,66	45,48	26	26	26	22,77		22,77	41,97	42,04						22,98	24,54																								185193,09	338738,54	4,5
Marcus Aurelius 1 Born	1536_D			50	55	38,51	38,50	38,33		51	52	50	51		45,67	48,33	27	27	27	27,42		27,42	47,49	47,27						29,00	30,62																								185193,09	338738,54	7,5
Marcus Aurelius 1 Born	1537_A			50	55	32,84	32,76	32,42		43	46	42	45		38,55	42,42	23	23	23	19,81		19,81	38,77	38,91						19,52	21,39																								185198,53	338738,66	1,5
Marcus Aurelius 1 Born	1537_B			50	55	34,36	34,24	33,91		46	48	45	47		40,21	43,91	25	25	25	23,89		23,89	41,73	41,86						21,62	23,49																								185198,53	338738,66	4,5
Marcus Aurelius 1 Born	1537_D			50	55	37,15	37,04	36,75		50	51	49	50		43,66	46,75	30	30	30	28,23		28,23	47,70	47,68						28,03	29,83																								185198,53	338738,66	7,5
Marcus Aurelius 1 Born	1538_A			50	55	31,50	31,36	31,09		41	44	40	43		37,62	41,09	24	24	24	18,35		18,35	36,70	36,90						17,25	18,95																								185304,28	338722,08	1,5
Marcus Aurelius 1 Born	1538_B			50	55	32,99	32,78	32,49		44	46	43	45		39,09	42,49	26	26	26	22,77		22,77	39,69	39,85						19,28	21,01																								185200,07	338736,31	4,5
Marcus Aurelius 1 Born	1538_D			50	55	36,05	35,87	35,57		49	50	48	49		42,64	45,57	33	33	33	27,92		27,92	46,21	46,30						25,31	27,07																								185200,07	338736,31	7,5
Marcus Aurelius 1 Born	1539_A			50	55	31,91	31,90	31,81		42	44	41	43		38,55	41,81	24	24	24	15,73		15,73	36,36	36,55						18,27	19,99																								185201,79	338735,02	1,5
Marcus Aurelius 1 Born	1539_B			50	55	33,40	33,40	33,31		44	46	43	45		40,05	43,31	25	25	25	19,33		19,33	39,48	39,66						21,28	22,96																								185201,79	338735,02	4,5
Marcus Aurelius 1 Born	1539_D			50	55	36,81	36,81	36,71		49	50	48	49		43,89	46,71	26	26	26	24,30		24,30	45,67	45,77						27,46	29,10																								185201,79	338735,02	7,5
Marcus Aurelius 1 Born	1540_A			50	55	32,42	32,27	31,98		44	45	43	44		38,33	41,98	23	23	23	20,52		20,52	40,52	40,67						21,62	23,31																								185205,01	338729,64	1,5
Marcus Aurelius 1 Born	1540_B			50	55	33,55	33,34	33,03		46	48	45	47		39,48	43,03	25	25	25	24,64		24,64	44,13	44,27						23,71	25,37																								185205,01	338729,64	4,5
Marcus Aurelius 1 Born	1540_D			50	55	36,02	35,84	35,45		52	53	51	52		42,40	46,03	33	33	33	30,02		30,02	50,51	50,57						29,49	31,20																								185205,01	338729,64	7,5
Marcus Aurelius 1 Born	1541_A			50	55	34,14	34,01	33,75		44	46	43	45		40,36	43,75	32	32	32	23,99		23,99	39,80	39,96						15,31	16,97																								185201,97	338722,29	1,5
Marcus Aurelius 1 Born	1541_B			50	55	34,39	34,20	33,85		46	48	45	47		40,56	43,85	33	33	33	28,30		28,30	43,10	43,25						17,91	19,59																								185201,97	338722,29	4,5
Marcus Aurelius 1 Born	1541_D			50	55	36,78	36,58	36,17		51	52	50	51		43,77	46,17	35	35	35	33,35		33,35	48,78	48,94						24,60	26,36																								185201,97	338722,29	7,5
Marcus Aurelius 1 Born	1542_A			50	55	31,63	31,56	31,40		43	44	42	44		38,38	41,40	27	27	27	22,76		22,76	39,19	39,27						23,64	25,44																								185196,41	338723,01	1,5
Marcus Aurelius 1 Born	1542_B			50	55	31,32	31,23	31,10		45	46	44	45		37,23	41,10	22	22	22	26,95		26,95	42,37	42,49						25,58	27,38																								185196,41	338723,01	4,5
Marcus Aurelius 1 Born	1542_D			50	55	35,12	35,05	34,88		50	51	49	50		42,20	44,88	24	24	24	32,31		32,31	48,18	48,29						28,54	30,29																								185196,41	338723,01	7,5
Marcus Aurelius 1 Born	1484_A			50	55	31,83	31,71	31,50		42	45	40	44		36,47	41,50	30	30	30	21,59		21,59	39,66	39,76						17,89	19,39																								185201,79	338735,92	1,5
Marcus Aurelius 1 Born	1485_A			50	55	33,80	33,77	33,58		47	49	46	48		42,21	45,58	33	33	33	25,20		25,20	44,31	44,47						19,48	21,17																								185263,90	338613,53	1,5
Marcus Aurelius 1 Born	1486_A			50	55	31,12	30,99	30,79		42	44	41	43		36,90	40,79	25	25	25	21,04		21,04	39,44	39,51						16,97	18,55																								185254,68	338697,45	1,5
Marcus Aurelius 1 Born	1487_A			50	55	33,83	33,81	33,62		46	47	45	46		40,23	43,62	29	29	29	23,91		23,91	42,76	42,93						20,11	21,79																								185254,08	338627,65	1,5
Marcus Aurelius 1 Born	1488_A			50	55	32,00	31,96	31,74		44	46	43	45		37,72	41,74	30	30	30	22,43		22,43	41,94	42,09						18,53	21,21																								185259,16	338628,03	1,5
Marcus Aurelius 1 Born	1488_B			50	55	37,85	37,82	37,63		51	52	50	51		45,26	47,63	33	33	33	27,99		27,99	47,24	47,42						22,75	24,36																								185259,16	338628,03	4,5
Marcus Aurelius 1 Born	1488_D			50	55	38,73	38,72	38,50		54	55	53	54		46,16	48,50	33	33	33	31,52		31,52	51,57	51,69						28,49	29,89																								185259,16	338628,03	7,5
Marcus Aurelius 1 Born	1489_A			50	55	31,21	31,13	30,87		42	44	41	43		37,75	40,87	22	22	22	17,34		17,34	38,81	38,96						19,29	20,96																								185213,94	338593,73	1,5
Marcus Aurelius 1 Born	1489_B			50	55	33,59	33,48	33,20		46	47	45	46		40,46	43,20	24	24	24	21,23		21,23	43,24	43,38						22,77	24,44																								185264,98	338619,23	4,5
Marcus Aurelius 1 Born	1489_D			50	55	38,25	38,07	37,83		51	52	50	51		44,46	47,03	26	26	26	28,07		28,07	49,36	49,51						27,10	28,81																								185264,98	338619,23	7,5
Marcus Aurelius 1 Born	1490_A			50	55	33,51	33,39	33,16		45	46	44	45		39,64	43,16	28	28	28	23,76		23,76	41,70	41,85						20,28	21,93																								185263,19	338617,81	1,5
Marcus Aurelius 1 Born	1490_B			50	55	36,05	35,90	35,65		48	49	47	48		43,15	45,65	30	30	30	27,94		27,94	44,68	45,03						23,17	24,83																								185263,19	338617,81	4,5
Marcus Aurelius 1 Born	1490_D			50	55	34,19	33,90	33,36		52	53	51	52		40,44	43,36	34	34	34	29,92		29,92	50,97	51,08						28,37	30,06																								185263,19	338617,81	7,5
Marcus Aurelius 1 Born	1491_A			50	55	31,99	31,94	31,76		42	44	41	43		38,35	41,76	25	25	25	22,22		22,22	38,23	38,34						14,94	16,61																								185257,24	338618,68	1,5
Marcus Aurelius 1 Born	1491_B			50	55	35,30	35,27	35,11		47	48	46	47		42,77	45,11	30	30	30	28,28		28,28	47,37	47,43						17,19	18,97																								185257,24	338618,68	4,5
Marcus Aurelius 1 Born	1491_D			50	55	35,93	35,93	35,67		51	52	50	51		43,10	45,67	30	30	30	29,28		29,28	48,81	48,94						22,52	24,48																								185257,24	338618,68	7,5
Marcus Aurelius 1 Bron	920_A			50	55	32,68	32,43	31,93		44	46	42	45		38,85	41,93	34	34	34	25,02		25,02	40,93	41,07						15,33	17,00																								185195,54	338649,45	1,5
Marcus Aurelius 1 Bron	920_B			50	55	33,88	33,59	32,99		47	48	46	47		40,41	42,99	35	35	35	30,27		30,27	44,94	45,07						18,21	19,93																								185195,54	338649,45	4,5
Marcus Aurelius 1 Bron	920_D			50	55	34,50	34,24	33,72		52	53	51	52		41,51	43,72	33	33	33	33,17		33,17	50,40	50,54						24,02	25,82																								185195,54	338649,45	7,5
Marcus Aurelius 1 Bron	921_A			50	55	31,87	31,76	31,59		44	46	43	45		37,49	41,59	31	31	31	24,10		24,10	41,43	41,55						17,96	19,65																								185184,49	338653,60	1,5
Marcus Aurelius 1 Bron	921_B			50	55	34,04	33,95	33,78		47	49	46	48		40,69	43,78	31	31	31	28,58		28,58	45,31	45,42						21,46	23,24																								185184,49	338653,60	4,5
Marcus Aurelius 1 Bron	921_D			50	55	25,23	25,14	24,92		50	51	49	50		30,86	34,92	17	17	17	11,57		11,57	49,53	49,60						27,12	28,87																								185184,49	338653,60	7,5
Marcus Aurelius 1 Bron	922_A			50	55	35,30	35,25	35,09		45	47	44	46		41,63	45,09	27	27	27	21,23		21,23	39,45	39,65						24,73	26,43																								185188,13	338661,17	1,5
Marcus Aurelius 1 Bron	922_B			50	55	36,09	36,02	35,86		47	48	46	47		42,94	45,86	28	28	28	25,75		25,75	43,01	43,20						20,66	22,27																								185188,13	338661,17	4,5
Marcus Aurelius 1 Bron	922_D			50	55	37,30	37,31	37,13		52	53	51	52		44,81	47,13	28	28	28	30,67		30,67	50,00	50,12						27,66	29,24																								185188,13	338661,17	7,5
Marcus Aurelius 1 Bron	923_A			50	55	34,22	34,13	33,93		45	47	44	46		40,33	43,93	31	31	31	22,68		22,68	41,01	41,19						19,61	21,23																								185194,84	338612,12	1,5
Marcus Aurelius 1 Bron	923_B			50	55	36,00	35,89	35,70		48	50	47	49		42,98	45,70	33	33	33	27,64		27,64	44,07	44,27						22,41	24,08																								185194,84	338612,12	4,5
Marcus Aurelius 1 Bron	923_D			50	55	37,96	37,88	37,59		53	54	52	53		45,32	47,59	33	33	33	31,74		31,74	51,19	51,35						27,38	28,87																								185194,84	338612,12	7,5
Marcus Aurelius 1 Bron	924_A			50	55	33,39	33,22	32,95		45	47	44	46		38,64	42,95	30	30	30	22,55		22,55	41,28	41,46						19,19	20,83																								185195,44	338655,13	1,5
Marcus Aurelius 1 Bron	924_B			50	55	35,41	35,22	34,91		48	49	47	48		41,61	44,91	33	33	33	27,48		27,48	44,94	45,12						21,82	23,38																								185195,44	338655,13	4,5
Marcus Aurelius 1 Bron	924_D			50	55	37,65	37,53	37,22		53	54	52	53		44,82	47,22	33	33	33	31,36		31,36	51,42	51,57						24,89	26,43																								185195,44	338655,13	7,5
Marcus Aurelius 13 Born	1492_A			50	55	35,77	35,76	35,58		48	49	47	48		42,67	45,58	28	28	28	24,85		24,85	45,04	45,22						19,69	21,37																								185273,23	338629,02	1,5
Marcus Aurelius 13 Born	1492_B			50	55	37,41	37,37	37,08		51	52	50	51		44,34	47,08	35	35	35	29,96		29,96	48,85	48,98						23,08	24,62																								185273,23	338629,02	4,5
Marcus Aurelius 13 Born	1492_D			50	55	38,26	38,24	37,96		54	55	53	54		45,84	47,96	35	35	35	32,65		32,65	52,30	52,41						29,11	30,47																								185273,23	338629,02	7,5
Marcus Aurelius 13 Born	1493_A			50	55	32,15	32,01	31,79		44	46	43	45		37,58	41,79	23	23	23	20,08		20,08	42,24	42,47						20,32	21,95																								185276,60	338620,07	1,5
Marcus Aurelius 13 Born	1493_B			50	55	33,42	33,26	32,99		45	47	44	46		39,82	42,99	25	25	25	23,53		23,53	46,17	46,41						24,45	25,96																								185276,60	338620,07	4,5
Marcus Aurelius 13 Born	1493_D			50	55	35,01	34,82	34,52		53	53	52	52		41,52	44,52	28	28	28	29,32		29,32	51,54	51,64						31,25	32,90																								185276,60	338620,07	7,5
Marcus Aurelius 21 Born	1494_A			50	55	34,14	34,03	33,81		44	47	43	46		39,92	43,81	27	27	27	23,42		23,42	41,08	41,20						18,88	18,46																								185272,80	338644,64	1,5
Marcus Aurelius 21 Born	1494_B			50	55	36,23	36,13	35,90		48	49	47	48		43,06	45,90	29	29	29	27,37		27,37	44,25	44,37						19,61	21,06																								185272,80	338644,64	4,5
Marcus Aurelius 21 Born	1494_D			50	55	34,07	33,77	33,24		51	52	51	51		40,25	43,24	32	32	32	29,44		29,44	50,77	50,85						24,74	25,89																								185272,80	338644,64	7,5
Marcus Aurelius 21 Born	1495_A			50	55	31,55	31,51	31,31		43	45	42	44		37,37	41,31	25	25	25	21,52		21,52	40,11	40,22						15,54	17,23																								185268,84	338619,51	1,5
Marcus Aurelius 21 Born	1495_B			50	55	32,45	32,37	32,11		45	47	44	46		39,24	42,11	28	28	28	24,89		24,89	43,33	43,43						18,78	20,43																								185268,84	338619,51	4,5
Marcus Aurelius 21 Born	1495_D			50	55	33,21	33,11	32,85		50	51	49	50		39,64	42,85	27	27	27	25,12		25,12	48,36	48,42						21,94	23,46																								185268,84	338619,51	7,5
Marcus Aurelius 13 Born	1496_A			50	55	35,70	35,66	35,46		48	50	47	49		42,09	45,46	33	33	33	25,70		25,70	45,36	45,52						19,86	21,52																								185267,91	338633,81	1,5
Marcus Aurelius 13 Born	1497_A			50	55	35,62	35,59	35,39		47	49	46	48		42,40	45,39	27	27	27	23,55		23,55	44,10	44,28						17,61	18,25																								185267,91	338633,81	4,5
Marcus Aurelius 13 Born	1498_A			50	55	35,45	35,41	35,22		47	49	46	48		42,10	45,22	29	29	29	24,50		24,50	43,68	43,88						19,63	21,21	2,81																							185278,30	338629,38	1,5
Marcus Aurelius 13 Born	1499_A			50	55	32,17	32,05	31,80		43	45	42	44		37,49	41,80	25	25	25	20,13		20,13	40,89	41,02						18,68	20,29																								185278,84	338622,17	1,5
Marcus Aurelius 13 Born	1500_A			50	55	33,93	33,81	33,50		45	47	44	46		39,35	43,50	33	33	33	23,69		23,69	41,96	42,12						17,55	19,19																								185267,40	338570,42	1,5
Marcus Aurelius 16 Born	1505_B			50	55	35,57	35,47	35,16		48	49	47	48		42,17	45,16	34	34	34	27,04		27,04	45,29	45,45						20,39	22,02																								185289,50	338618,95	4,5
Marcus Aurelius 16 Born	1505_D			50	55	34,82	34,53	34,08		50	51	49	50		41,25	44,08	34	34	34	29,45		29,45	51,14	51,22						26,10	27,58																								185289,50	338618,95	7,5
Marcus Aurelius 16 Born	1506_A			50	55	31,52	31,48	31,22		43	44	42	43		38,05	41,22	28	28	28	22,85		22,85	39,16	39,27						16,20	17,82																								185285,48	338620,70	1,5
Marcus Aurelius 16 Born	1506_B			50	55	35,20	35,21	34,97		48	49	47	48		42,40	44,97	29	29	29	26,53		26,53	44,72	44,84						19,40	21,07																								185285,48	338620,70	4,5
Marcus Aurelius 16 Born	1506_D			50	55	35,91	35,90	35,67		51	52	50	51		43,14	45,67	30	30	30	29,79		29,79	49,39	49,50						25,00	26,68																								185285,48	338620,70	7,5
Marcus Aurelius 21 Born	1507_A			50	55	32,70	32,66	32,40		45	47	44	46		38,40	42,40	31	31	31	23,80		23,80	42,67	42,87						20,16	21,77	8,91																							185249,70	338590,05	1,5
Marcus Aurelius 21 Born	1507_B			50	55	36,90	36,83	36,56		51	52	49	50		43,47	46,56	33	33	33	29,48		29,48	49,45	49,34						24,01	25,18	17,38																							185287,59	338630,05	1,5
Marcus Aurelius 21 Born	1507_D			50	55	38,33	38,31	38,04		54	55	53	54		45,94	48,04	33	33	33	32,09		32,09	52,54	52,64						29,59	31,08	20,20																							185287,59	338630,05	7,5
Marcus Aurelius 18 Born	1508_A			50	55	30,10	30,01	29,69		43	44	41	43		36,12	39,69	23	23	23	17,99		17,99	40,77	40,85						20,72	22,37	3,15																							185253,23	338625,25	1,5
Marcus Aurelius 18 Born	1508_B			50	55	30,30	30,10	29,74		45	46	44	45		36,43	39,74	25	25	25	21,38		21,38	43,62	43,70						24,16	25,85	6,22																							185253,23	338625,25	4,5
Marcus Aurelius 18 Born	1508_D			50	55

Adres	Rekenpunt	Vigerende hogere waarde	Ten hoogste toelaatbare geluidsbelasting	IL (L) doel	IL (L) aanpak nacht	IL (L) aanpak nacht	Nieuwe hogere waarde industrie nodig?	LCUM (L)	LCUM (L) - LCUM (a)	LIL,CUM (a)	LIL,CUM (L)	LCUM (L) - LCUM (a)	Weerstrijkse verslechtering op adresniveau	LAmax dag (L) IT (L)	LAmax dag (L) VOL Nodizer	LAmax avond (L) VOL Nodizer	LAmax nacht (L) VOL Nodizer	Spooweg Sittard-Roosteren (a)	Spooweg Sittard-Roosteren (L)	Aan de Linde - Limbrichterstraat (a)	Aan de Linde - Limbrichterstraat (L)	Grote Dries (a)	Grote Dries (L)	Holtumerweg (a)	Holtumerweg (L)	N276 (a)	N276 (L)	N297 - Aldeckerweg (a)	N297 - Aldeckerweg (L)	Verloren van Themaerlaan (a)	Verloren van Themaerlaan (L)	Aan de Bogen 30 km/h	Ankerweg 30 km/h	Ankerweg - Kleine Dries 30 km/h	Apollo 11-laan 30 km/h	Beekstraat 30 km/h	Buchterweg 30 km/h	Elsenweg 30 km/h	Haagpride - Cremerstraat 30 km/h	Halfweg 30 km/h	Hollummer - Haverstraat 30 km/h	Markt 30 km/h	Kruisweide - Kloosterstraat 30 km/h	Limbrichterstraat 30 km/h	Martenweg 30 km/h	Munnikstraat 30 km/h	Op de Oude Kasselemeier 30 km/h	Oude Staat 30 km/h	Reinald van Pannesholstraat 30 km/h	Sustenderpoort - Gelrestraat 30 km/h	Deltweide 30 km/h	X	Z
Marcus Aurelius 24 Born	1294_A		50	55	32,47	32,06	31,53		48	49	47	48		37,81 41,53	32	32	32	27,30	27,10	47,49 47,61																											185260,26	338585,74	1,5
Marcus Aurelius 24 Born	1295_A		50	55	31,61	31,35	30,97		45	46	44	45		37,02 40,97	25	25	25	23,25	23,25	43,45 43,55																											185254,70	338586,87	1,5
Marcus Aurelius 24 Born	1296_A		50	55	30,05	29,86	29,46		46	47	45	46		35,61 39,46	27	27	27	22,40	22,40	45,14 45,24																											185265,58	338588,09	1,5
Marcus Aurelius 24 Born	1297_A		50	55	31,88	31,80	31,67		42	44	41	43		37,98 41,67	21	21	21	18,23	18,23	38,54 38,66																											185254,26	338592,84	1,5
Marcus Aurelius 24 Born	1297_B		50	55	32,74	32,68	32,55		46	47	46	46		39,09 42,55	22	22	22	22,17	22,17	43,69 43,80																											185254,26	338592,84	4,5
Marcus Aurelius 24 Born	1297_D		50	55	34,85	34,81	34,68		50	51	49	50		42,09 44,68	25	25	25	26,85	26,85	48,59 48,70																											185254,26	338592,84	7,5
Marcus Aurelius 24 Born	1298_A		50	55	34,13	34,05	33,77		45	47	44	46		40,45 43,77	32	32	32	24,38	24,38	42,48 42,63																											185257,64	338597,74	1,5
Marcus Aurelius 24 Born	1298_B		50	55	36,27	36,22	35,94		48	50	47	49		43,57 45,94	33	33	33	27,42	27,42	44,95 45,09																											185257,64	338597,74	4,5
Marcus Aurelius 24 Born	1298_D		50	55	38,03	38,01	37,76		53	53	52	52		45,60 47,76	34	34	34	31,68	31,68	50,39 50,52																											185257,64	338597,74	7,5
Marcus Aurelius 24 Born	1299_A		50	55	35,21	35,19	35,02		47	48	46	47		42,23 45,02	28	28	28	23,66	23,66	42,45 42,62																											185262,89	338596,30	1,5
Marcus Aurelius 24 Born	1299_B		50	55	37,58	37,57	37,42		49	51	48	50		45,32 47,42	33	33	33	26,52	26,52	45,27 45,45																											185262,89	338596,30	4,5
Marcus Aurelius 24 Born	1299_D		50	55	39,55	39,55	39,37		54	54	53	54		47,40 48,37	34	34	34	31,32	31,32	51,09 51,28																											185262,89	338596,30	7,5
Marcus Aurelius 24 Born	1300_A		50	55	33,49	33,46	33,32		43	46	42	45		39,62 43,32	25	25	25	17,08	17,08	39,10 39,25																											185264,57	338594,95	1,5
Marcus Aurelius 24 Born	1300_B		50	55	33,47	33,44	33,28		46	47	45	46		39,97 43,28	24	24	24	20,90	20,90	43,20 43,33																											185264,57	338594,95	4,5
Marcus Aurelius 24 Born	1300_D		50	55	35,74	35,73	35,51		51	49	47	48		42,70 45,51	26	26	26	26,86	26,86	49,76 49,85																											185264,57	338594,95	7,5
Marcus Aurelius 24 Born	1301_A		50	55	29,37	29,28	28,90		41	43	40	42		35,03 38,90	28	28	28	17,26	17,26	39,22 39,35																											185265,31	338591,79	1,5
Marcus Aurelius 24 Born	1301_B		50	55	30,15	30,13	29,71		44	45	43	44		36,01 39,71	21	21	21	21,23	21,23	43,06 43,17																											185265,31	338591,79	4,5
Marcus Aurelius 24 Born	1301_D		50	55	31,95	31,85	31,60		51	51	50	50		38,27 41,60	24	24	24	26,64	26,64	50,07 50,14																											185265,31	338591,79	7,5
Marcus Aurelius 24 Born	8290_B		50	55	31,43	30,93	30,46		49	47	48	49		37,24 40,46	26	26	26	28,61	28,61	48,86 48,98																											185259,86	338588,59	4,5
Marcus Aurelius 24 Born	8290_D		50	55	32,57	32,07	31,53		53	54	52	53		38,39 41,53	30	30	30	30,88	30,88	52,82 52,92																											185259,86	338588,59	7,5
Marcus Aurelius 26 Born	931_A		50	55	32,05	31,70	31,13		48	49	47	48		38,40 41,13	32	32	32	26,55	26,55	46,98 47,09																											185276,17	338586,89	1,5
Marcus Aurelius 26 Born	931_B		50	55	31,79	31,45	31,00		51	51	50	50		40,47 42,98	35	35	35	30,72	30,72	49,96 50,06																											185276,17	338586,89	4,5
Marcus Aurelius 26 Born	931_D		50	55	32,43	31,90	31,19		54	55	53	54		38,35 41,19	36	36	36	32,12	32,12	53,93 54,03																											185276,17	338586,89	7,5
Marcus Aurelius 26 Born	932_A		50	55	31,06	30,91	30,72		44	45	43	44		38,28 40,72	22	22	22	21,02	21,02	41,76 41,87																											185270,42	338592,55	1,5
Marcus Aurelius 26 Born	932_B		50	55	31,82	31,70	31,53		45	46	44	45		39,19 41,53	23	23	23	23,67	23,67	42,80 42,89																											185270,42	338592,55	4,5
Marcus Aurelius 26 Born	932_D		50	55	34,00	33,90	33,75		50	51	49	50		41,64 43,75	26	26	26	28,55	28,55	48,67 48,75																											185270,42	338592,55	7,5
Marcus Aurelius 26 Born	933_A		50	55	33,28	33,22	33,03		44	46	42	45		38,61 43,03	28	28	28	19,79	19,79	42,24 40,40																											185271,90	338598,78	1,5
Marcus Aurelius 26 Born	933_B		50	55	35,02	34,99	34,80		47	48	46	47		41,45 44,80	28	28	28	23,79	23,79	43,73 43,89																											185271,90	338598,78	4,5
Marcus Aurelius 26 Born	933_D		50	55	36,49	36,47	36,30		52	53	51	52		43,44 46,30	30	30	30	27,94	27,94	50,10 50,17																											185271,90	338598,78	7,5
Marcus Aurelius 26 Born	934_A		50	55	35,65	35,60	35,35		47	48	46	47		42,34 45,35	32	32	32	25,29	25,29	42,75 42,84																											185275,18	338599,80	1,5
Marcus Aurelius 26 Born	934_B		50	55	37,11	37,08	36,80		49	50	48	49		44,20 46,80	34	34	34	28,09	28,09	44,23 44,35																											185275,18	338599,80	4,5
Marcus Aurelius 26 Born	934_D		50	55	38,39	38,13	38,05		53	54	52	53		45,87 48,05	34	34	34	31,96	31,96	51,22 51,36																											185275,18	338599,80	7,5
Marcus Aurelius 26 Born	935_A		50	55	35,50	35,47	35,24		48	49	47	48		42,34 45,24	35	35	35	26,07	26,07	45,13 45,26																											185278,58	338599,30	1,5
Marcus Aurelius 26 Born	935_B		50	55	36,98	36,98	36,72		50	51	49	50		44,28 46,72	36	36	36	29,30	29,30	46,92 47,07																											185278,58	338599,30	4,5
Marcus Aurelius 26 Born	935_D		50	55	38,65	38,64	38,36		54	55	53	54		46,34 48,36	36	36	36	33,19	33,19	52,05 52,21																											185278,58	338599,30	7,5
Marcus Aurelius 26 Born	936_A		50	55	30,04	30,02	29,72		42	43	41	42		35,87 39,72	22	22	22	16,58	16,58	40,33 40,34																											185280,99	338593,38	1,5
Marcus Aurelius 26 Born	936_B		50	55	30,83	30,86	30,46		45	46	44	45		36,81 40,46	22	22	22	19,78	19,78	43,34 43,31																											185280,99	338593,38	4,5
Marcus Aurelius 26 Born	936_D		50	55	31,82	31,74	31,49		51	50	49	50		37,97 41,49	24	24	24	25,06	25,06	50,54 50,59																											185280,99	338593,38	7,5
Marcus Aurelius 29 Born	1437_A		50	55	34,20	34,18	33,93		46	47	45	46		40,87 43,93	32	32	32	23,04	23,04	41,83 42,07																											185220,55	338666,84	1,5
Marcus Aurelius 29 Born	1437_B		50	55	35,82	35,82	35,55		48	50	47	49		43,03 45,55	33	33	33	27,81	27,81	45,25 45,42																											185220,55	338666,84	4,5
Marcus Aurelius 29 Born	1437_D		50	55	37,83	37,82	37,56		53	54	52	53		45,26 47,56	33	33	33	30,98	30,98	50,75 50,82																											185220,55	338666,84	7,5
Marcus Aurelius 29 Born	1438_A		50	55	32,46	32,45	32,25		43	45	42	44		38,46 42,25	23	23	23	19,84	19,84	40,58 40,74																											185224,51	338665,97	1,5
Marcus Aurelius 29 Born	1438_B		50	55	33,94	33,93	33,74		46	47	45	46		40,70 43,74	25	25	25	23,05	23,05	42,30 42,48																											185224,51	338665,97	4,5
Marcus Aurelius 29 Born	1438_D		50	55	36,36	36,35	36,12		51	52	50	51		43,38 46,12	27	27	27	28,02	28,02	48,58 48,68																											185224,51	338665,97	7,5
Marcus Aurelius 29 Born	1439_A		50	55	33,46	33,38	33,03		45	47	44	46		39,35 43,03	34	34	34	25,39	25,39	41,95 42,09																											185221,61	338656,56	1,5
Marcus Aurelius 29 Born	1439_B		50	55	35,61	35,36	34,86		48	50	47	49		41,96 44,86	36	36	36	30,89	30,89	45,84 45,96																											185221,61	338656,56	4,5
Marcus Aurelius 29 Born	1439_D		50	55	35,51	35,29	34,98		53	54	52	53		41,92 44,98	33	33	33	33,50	33,50	51,90 52,01																											185221,61	338656,56	7,5
Marcus Aurelius 29 Born	1440_A		50	55	33,09	32,99	32,71		44	46	42	45		39,15 42,71	31	31	31	23,26	23,26	40,02 40,14																											185217,17	338644,18	1,5
Marcus Aurelius 29 Born	1441_A		50	55	30,70	30,67	30,50		42	44	41	43		36,47 40,50	22	22	22	17,02	17,02	39,01 39,12																											185213,78	338644,39	1,5
Marcus Aurelius 29 Born	1442_A		50	55	33,68	33,53	33,20		45	46	44	45		39,20 43,20	30	30	30	25,09	25,09	42,47 42,60																											185216,33	338656,26	1,5
Marcus Aurelius 29 Born	1442_D		50	55	36,05	36,06	35,74		49	50	48	49		43,09 46,05	34	34	34	29,61	29,61	47,71 47,80																											185216,33	338656,26	4,5
Marcus Aurelius 29 Born	1443_A		50	55	32,86	32,66	32,18		46	47	45	46		39,59 42,18	34	34	34	25,41	25,41	42,82 43,02																											185225,46	338651,67	1,5
Marcus Aurelius 29 Born	1443_D		50	55	34,04	33,99	33,75		48	49	47	48		41,64 44,75	33	33	33	30,98	30,98	50,75 50,82																											185225,46	338651,67	7,5
Marcus Aurelius 29 Born	1444_A		50	55	32,45	32,39	32,25		43	45	42	44		38,46 42,25	23	23	23	19,84	19,84	40,58 40,74																											185227,17	338644,18	1,5
Marcus Aurelius 29 Born	1444_D		50	55	34,74	34,73	34,52		49	50	48	49		42,00 45,74	32	32	32	27,11	27,11	43,94 44,05																											185307,79	338588,06	1,5
Marcus Aurelius 30 Born	1303_A		50	55	33,74	33,64	33,28		50	50	49	49		39,30 43,28	33	33	33	27,15	27,15	48,77 48,79																											185312,92	338588,47	1,5
Marcus Aurelius 30 Born	1304_A		50	55	33,91	33,83	33,48		49	50	48	49		40,05 43,48	34	34	34	26,95	26,95	48,23 48,29																											185310,52	338588,60	1,5
Marcus Aurelius 30 Born	1305_A		50	55	33,34	33,32	33,14		46	47	45	46		38,95 43,14	24	24	24	20,28	20,28	44,37 44,47																											185301,43	338595,28	1,5
Marcus Aurelius 30 Born	1305_B		50	55	33,78	33,75	33,56		48	50	48	49		39,86 43,56	24	24	24	23,58	23,58	46,58 46,67																											185301,43	338595,28	4,5
Marcus Aurelius 30 Born	1305_D		50	55	35,15	35,13	34,91		52	52	51	51		42,33 44,91	25	25	25	28,23	28,23	50,42 50,52																											185305,43	338595,28	7,5
Marcus Aurelius 30 Born	1306_A		50	55	34,73	34,66	34,35		47	49	46	48		41,13 44,35	32	32	32	26,13	26,13	45,29 45,43																											185306,47	338601,28	1,5
Marcus Aurelius 30 Born	1306_B		50	55	35,59	35,52	35,16		49	50	48	49		42,14 45,16	33	33	33	28,94	28,94	47,50 47,65																											185306,47	338601,28	4,5
Marcus Aurelius 30 Born	1306_D		50	55	38,04	38,00	37,70		54	55	53	54		45,53 47,70	36	36	36	32,11	32,11	52,02 52,18																											185306,47	338601,28	7,5
Marcus Aurelius 30 Born	1307_A		50	55	33,77	33,71	33,52		46	47	45	46		40,27 43,52	26	26	26	21,64	21,64	46,95 47,13																											185311,35	338596,11	1,5
Marcus Aurelius 30 Born	1307_B		50	55	34,85	34,79	34,63		50	51	49	50		41,61 44,63	27	27	27	26,83	26,83	48,83 49,02																											185311,35	338596,11	4,5
Marcus Aurelius 30 Born	1307_D		50	55	38,02	37,92	37,64		55	56	54	55		45,39 47,64	33	33	33	31,61	31,61	51,80 51,94																											185311,35	338596,11	7,5
Marcus Aurelius 30 Born	1308_A		50	55	31,52	31,37	31,03		46	47	45	46		36,71 43,01	31	31	31	26,15	26,15	44,31 44,43																											185304,84	338589,91	1,5
Marcus Aurelius 30 Born	1308_B		50	55	32,82	32,45	31,74		51	52	50	51		38,70 41,74	37	37	37	31,10	31,10	50,57 50,66																											185304,84	338589,91	4,5
Marcus Aurelius 30 Born	1308_D		50	55	33,44	33,00	32,37		54	55	53	54		39,18 42,37	34	34	34	32,49	32,49	54,01 54,11																											185304,84	338589,91	7,5
Marcus Aurelius 30 Born	557_A		50	55	32,50	32,50	32,32		47	48	46	47		39,32 42,32	30	30	30	26,20	26,20	45,18 45,29																											185330,26	338579,42	1,5
Marcus Aurelius 32 Born	557_B		50	55	32,70	32,69	32,51		48	48	47	48		39,50 42,51	31	31	31	29,86	29,86	46,72 46,85																											185330,26	338579,42	4,5
Marcus Aurelius 32 Born	557_D		50	55	31,82	31,81	31,61		53	53	52	52		38,75 41,61	24	24	24	32,69	32,69	52,43 52,52																											185330,26	338579,42	7,5
Marcus Aurelius 32 Born	558_A		50	55	33,09	33,09	32,90		44	48	43	46		39,90 42,90	30	30	30	22,80	22,80	46,47 46,64																											185332,60	338584,02	1,5
Marcus Aurelius 32 Born	558_B		50	55	33,94	33,95	33,77		47	48	46	47		40,88 43,77	31	31	31	26,77	26,77	44,17 44,33																											185332,60	338584,02	4,5
Marcus Aurelius 32 Born	558_D		50	55	36,54	36,52	36,42		52	53	51	52		43,82 46,42	26	26	26	30,74	30,74	50,17 50,33																											185332,60	338584,02	7,5
Marcus Aurelius 32 Born	559_A		50	55	32,89	32,89	32,63		46	47	45	46		39,82 42,63	32	32	32	27,00	27,00	42,99 43,15																											185335,07	338583,72	1,5
Marcus Aurelius 32 Born	559_B		50	55	33,67	33,66	33,49		47	49	46	48		40,85 43,49	32	32	32	29,45	29,45	45,19 45,37																											185335,07	338583,72	4,5
Marcus Aurelius 32 Born	559_D		50	55	28,83	28,72	28,46		51	51	50	50		38,99 40,93	20	20	20	19,95	19,95	50,41 50,56																											185335,07	338583,72	7,5
Marcus Aurelius 32 Born	560_A		50	55	37,33	37,33	37,07		52	53	51	52		44,40 47,07	36	36	36	29,89	29,89	50,28 50,50																											185336,23	338587,46	1,5
Marcus Aurelius 32 Born	560_B		50	55	39,03	39,04	38,82		54	55	53	54		46,58 48,82	36	36	36	32,12	32,12	51,26 51,49																											185336,23	338587,46	4,5
Marcus Aurelius 32 Born	560_D		50	55	38,48	38,48	38,23		55	56	54	55		46,08 48,23	35	35	35	33,91	33,91	53,18 53,35																											185336,23	338587,46	7,5
Marcus Aurelius 32 Born	561_A		50	55	36,88	36,86	36,56		53	54	52	52		44,21 46,56	36	36	36	29,70	29,70	50,80 50,99																											185341,94	338588,13	1,5
Marcus Aurelius 32 Born	561_B		50	55	38,71	38,71	38,44		54	55	53	54		46,47 48,44	35	35	35	32,13	32,13	52,02 52,22																											185341,94	338588,13	4,5
Marcus Aurelius 32 Born	561_D		50	55	38,64	38,62	38,36		55	56	54	55		46,22 48,36	34	34	34	33,97	33,97	53,14 53,34																											185341,94	338588,13	7,5
Marcus Aurelius 32 Born	562_A		50	55	36,15	36,04	35,70		55	55	53	53		43,29 45,70	33	33	33	30,92	30,92	54,23 54,35																											185343,16	338578,41	1,5
Marcus Aurelius 32 Born	562_B		50	55	38,44	38,34	38,02		57	57	56	56		45,88 48,02	34	34	34	33,49	33,49	55,57 55,70																											185343,16	338578,41	4,5
Marcus Aurelius 32 Born	562_D		50	55	38,67	38,77	38,45		57	57	56	56		46,28 48,45	34	34	34	33,79	33,79	56,73 55,86																											185343,16	338578,41	7,5
Marcus Aurelius 32 Born	563_A		50	55	36,14	36,03	35,70		55	56	54	54		43,20 45,70	32	32	32	30,88	30,88	54,22 54,34																											185347,17	338582,95	1,5
Marcus Aurelius 32 Born	563_B		50	55	38,44	38,34	38,03		57	57	56	56		45,82 48,03	34	34	34	33,48	33,48	55,61 55,74																											185347,17	338582,95	4,5
Marcus Aurelius 32 Born	563_D		50	55	38,86	38,75	38,44		57	57	56	56		46,47 48,44	34	34	34	33,76	33,76	55,78 55,91																											185347,17	338582,95	7,5
Marcus Aurelius 32 Born	564_A		50	55	29,19	27,98	26,68		54	54	53	53		32,44 36,68	35	35	35	29,43	29,43	54,09 54,20																											185345,12	338580,25	1,5
Marcus Aurelius 32 Born	564_B		50	55	30,74	29,35	27,82		56	56	55	55		32,99 37,82	36	36	36	31,75	31,75	55,43 55,53																											185345,12	338580,25	4,5
Marcus Aurelius 32 Born	564_D		50	55	32,07	30,98	29,79		56	56	55	55		35,68 39,79	36	36	36	32,51	32,51	55,95 56,08																											185345,12	338580,25	7,5
Marcus Aurelius 32 Born	565_A		50	55	32,83	32,55	32,01		55	55	54	54		40,21 42,01	32	32	32	31,19	31,19	54,48 54,58																											185343,16	338578,41	4,5
Marcus Aurelius 32 Born	565_B		50	55	35,24	34,98	34,48		56	56	55	55		42,87 44,48	34	34	34	33,52	33,52	55,77 55,86																											185343,16	338578,41	7,5
Marcus Aurelius 32 Born	565_D		50	55	36,53	36,33	35,90		57	57	56	56		44,03 45,90	34	34	34	33,90	33,90	56

Adres	Vigerende hogere waarde	(Voorkeurs) grenswaarde	Ten hoogste toelaatbare geluidsbelasting	IL (L) dag	IL (L) avond	IL (L) nacht	Nieuwe hogere waarde industrie nodig?	LCUM (L)	LCUM (S)	LIL,CUM (x)	LIL,CUM (S)	LCUM (S) - LCUM (x)	Wezenlijke verslechtering op adresniveau	LAmax dag (I) IT (S)	LAmax avond (I) VOL Nacht	LAmax nacht (I) VOL Nacht	Spooweg Sittard-Roosmond (x)	Spooweg Sittard-Roosmond (s)	A2 (x)	A2 (I)	Aan de Linde - Limbrichterstraat (x)	Aan de Linde - Limbrichterstraat (I)	Grote Dries (x)	Grote Dries (I)	Holtumerweg (x)	Holtumerweg (I)	N276 (x)	N276 (I)	N297 - Aldeneikerweg (x)	N297 - Aldeneikerweg (I)	Verloren van Themaerlaan (x)	Verloren van Themaerlaan (I)	Aan de Bogen 30 km/h (I)	Ankerweg 30 km/h (I)	Ankerweg - Kleine Dries 30 km/h (I)	Apollo 11-laan 30 km/h (I)	Beekstraat 30 km/h (I)	Buchterweg 30 km/h (I)	Elsenweg 30 km/h (I)	Hoogstede - Cremerstraat 30 km/h (I)	Hallweg 30 km/h (I)	Holtumer Havenstraat 30 km/h (I)	Holtumer Markt 30 km/h (I)	Kloosterstraat 30 km/h (I)	Kruisweide - Limbrichterstraat 30 km/h (I)	Martenweg 30 km/h (I)	Munnikstraat 30 km/h (I)	Kasselsemeier 30 km/h (I)	Op de Oude Staat 30 km/h (I)	Pannenhofstraat 30 km/h (I)	Reinald van Gelrestraat 30 km/h (I)	Sustenderpoort - Deleweide 30 km/h (I)	X	Z
Marcus Aurelius 38 Born	3320_A	52	52	57	32,92	32,47	31,88	52	53	51	52	38,82	41,88	36	36	36	28,88	28,88	51,95	52,05	17,78	19,74	18,36	36,68	37,39	4,72	5,24																					185336,23	338625,49	1,5
Marcus Aurelius 38 Born	3320_B	52	52	57	33,32	32,73	31,99	53	54	52	53	38,85	41,99	37	37	37	31,10	31,10	52,99	53,08	22,77	24,60	20,04	38,22	38,91	8,09	8,61	1,85		1,62																					185336,23	338625,49	4,5
Marcus Aurelius 38 Born	3320_D	52	52	57	33,99	33,52	32,92	54	54	53	53	39,70	42,92	36	36	36	32,27	32,27	53,66	53,75	27,85	29,66	20,19	39,60	40,27	16,47	17,07	9,28		8,08		0,30																			185336,23	338625,49	7,5
Marcus Aurelius 38 Born	3321_A	52	52	57	32,98	32,65	32,01	50	51	49	50	39,71	42,01	34	34	34	27,78	27,78	49,63	49,73	17,54	18,34	14,62	37,86	38,67	4,28	4,81																							185331,80	338624,48	1,5
Marcus Aurelius 38 Born	3321_B	52	52	57	33,89	33,51	32,69	52	52	51	51	40,31	42,69	35	35	35	30,05	30,05	51,11	51,19	21,22	21,86	16,29	41,17	41,89	8,09	8,62	3,53		2,01																					185331,80	338624,48	4,5
Marcus Aurelius 38 Born	3321_D	52	52	57	34,32	33,99	33,29	53	54	52	53	40,44	43,29	34	34	34	31,22	31,22	52,51	52,60	28,85	30,27	16,45	43,39	44,04	16,74	17,35	8,93		8,16		0,10																			185331,80	338624,48	7,5
Marcus Aurelius 38 Born	3322_A	52	52	57	33,94	33,76	33,50	48	49	47	48	40,60	43,50	32	32	32	25,28	25,28	46,60	46,72	17,11	18,72		36,08	36,94	4,46	4,99	4,14		3,31																					185327,60	338624,50	1,5
Marcus Aurelius 38 Born	3322_B	52	52	57	35,27	35,11	34,81	50	51	49	50	42,02	44,81	32	32	32	28,11	28,11	48,53	48,67	21,94	23,52		40,65	41,37	8,32	8,85	5,66		5,44																					185327,60	338624,50	4,5
Marcus Aurelius 38 Born	3322_D	52	52	57	35,27	35,16	34,88	52	53	51	52	41,93	44,88	28	28	28	29,66	29,66	51,08	51,21	29,78	31,43	3,94	43,22	43,89	16,81	17,42	11,18		10,47		0,19																			185327,60	338624,50	7,5
Marcus Aurelius 38 Born	3323_A	52	52	57	32,95	32,83	32,35	48	48	47	47	40,39	42,35	31	31	31	24,96	24,96	45,76	45,91	17,20	18,81	13,66	36,84	37,61	4,25	4,76	3,13		2,96																					185325,61	338626,04	1,5
Marcus Aurelius 38 Born	3323_B	52	52	57	31,99	31,86	31,42	49	49	48	48	39,62	41,42	29	29	29	27,73	27,73	47,44	47,55	21,15	22,93	13,40	38,07	38,69	4,94	5,46	5,62		4,97																					185325,61	338626,04	4,5
Marcus Aurelius 38 Born	3323_D	52	52	57	29,36	29,28	29,03	52	52	51	51	35,35	39,03	21	21	21	32,56	32,56	51,35	51,40	27,93	29,57	18,19	43,51	44,14	13,06	13,63	10,60		9,95																					185325,61	338626,04	7,5
Marcus Aurelius 38 Born	629_A	51	51	56	32,83	32,73	32,38	45	46	44	45	40,41	42,38	28	28	28	24,96	24,96	40,72	40,87	16,04	17,62		36,60	37,19	7,53	8,07	3,27		1,26																					185282,43	338713,30	1,5
Marcus Aurelius 38 Born	629_B	51	51	56	30,60	30,44	30,04	45	46	44	45	37,82	40,04	28	28	28	27,94	27,94	42,55	42,72	17,92	19,17		38,96	39,53	8,92	9,46	5,28		3,42																					185282,43	338713,30	4,5
Marcus Aurelius 38 Born	629_D	51	51	56	32,10	32,11	31,81	52	52	51	51	39,97	41,81	32	32	32	33,68	33,68	50,04	50,21	27,91	24,59		45,17	45,77	17,39	18,03	12,24		10,54		3,39																			185282,43	338713,30	7,5
Marcus Aurelius 38 Born	630_A	51	51	56	37,58	37,57	37,38	51	53	50	52	44,42	47,38	29	29	29	26,97	26,97	47,53	47,75	24,92			46,34	46,96	8,87	9,41	2,15	0,47	3,67																					185294,17	338714,38	1,5
Marcus Aurelius 38 Born	630_B	51	51	56	39,02	39,02	38,84	54	55	54	54	46,44	48,84	29	29	29	29,73	29,73	50,09	50,28	28,47			48,21	48,82	12,85	13,41		1,28	4,16																					185294,17	338714,38	4,5
Marcus Aurelius 38 Born	630_D	51	51	56	38,95	38,88	38,57	55	56	54	55	46,42	48,57	34	34	34	32,41	32,41	52,40	52,56	35,00			48,95	49,57	14,99	15,56	2,14	4,31	6,86																					185294,17	338714,38	7,5
Marcus Aurelius 38 Born	631_A	51	51	56	34,77	34,65	34,31	48	49	47	48	41,54	44,31	29	29	29	23,46	23,46	44,65	44,55	18,71			40,00	40,58	5,31	5,87																						185288,71	338708,71	1,5
Marcus Aurelius 38 Born	631_B	51	51	56	34,11	33,95	33,48	49	50	48	49	41,49	43,48	30	30	30	26,66	26,66	46,13	46,44	20,58			42,21	42,78	6,68	7,21	0,05																					185288,71	338708,71	4,5
Marcus Aurelius 38 Born	631_D	51	51	56	33,25	32,89	32,13	52	52	51	51	39,11	42,13	34	34	34	32,13	32,13	50,34	50,41	23,62			42,62	43,22	12,38	12,95	4,92		3,59																					185288,71	338708,71	7,5
Marcus Aurelius 38 Born	632_A	51	51	56	36,67	36,66	36,42	49	51	48	50	43,45	46,42	28	28	28	24,75	24,75	46,29	46,31	20,77			44,29	44,97	7,38	7,92	2,68		2,07																					185290,07	338724,07	1,5
Marcus Aurelius 38 Born	633_A	51	51	56	37,08	37,03	36,70	52	53	51	52	43,92	46,70	33	33	33	30,16	30,16	49,39	49,61	25,20			46,11	46,80	9,84	10,40	0,44	1,75	3,24																					185293,68	338722,52	1,5
Marcus Aurelius 38 Born	634_A	51	51	56	33,73	33,60	33,06	48	48	47	48	39,68	43,06	33	33	33	26,80	26,80	46,74	46,92	20,38			42,67	43,39	11,97	12,53	2,65																					185284,78	338723,83	1,5
Marcus Aurelius 38 Born	628_B	51	51	56	39,46	39,43	39,19	54	55	53	54	47,30	49,19	36	36	36	32,90	32,90	50,51	50,80	22,69			43,41	44,04	11,58	12,18	2,00	2,48	3,01																					185288,19	338719,22	4,5
Marcus Aurelius 38 Born	628_D	51	51	56	40,27	40,24	39,99	55	55	54	55	48,15	49,99	36	36	36	34,88	34,88	51,98	52,26	25,68			49,56	50,23	18,75	19,42	8,52	3,59	5,91		4,81																					185288,19	338719,22	7,5
Marcus Aurelius 38 Born	549_A	52	52	57	33,52	33,44	33,27	46	48	45	47	40,04	43,27	32	32	32	32,52	32,52	51,93	52,05	17,86			36,86	37,23	7,64	8,20	5,96		5,25																					185322,63	338645,23	1,5
Marcus Aurelius 38 Born	549_B	52	52	57	32,65	32,57	32,41	48	49	47	48	38,25	42,41	23	23	23	27,49	27,49	45,84	45,95	19,96			40,13	40,74	10,25	10,84	8,38		9,37																					185322,63	338645,23	4,5
Marcus Aurelius 38 Born	549_D	52	52	57	29,75	29,67	29,45	53	53	52	52	35,81	39,45	21	21	21	32,16	32,16	51,45	51,61	25,07			45,42	46,05	16,44	17,09	13,84		12,53		1,95																					185322,63	338645,23	7,5
Marcus Aurelius 38 Born	550_A	52	52	57	32,61	32,62	32,46	45	47	44	46	39,53	42,46	32	32	32	24,82	24,82	42,32	42,54	21,66			23,37	4,56	37,00	37,62	1,55	1,81																					185325,59	338649,20	1,5
Marcus Aurelius 38 Born	550_B	52	52	57	33,95	33,96	33,86	46	48	45	47	41,00	43,86	22	22	22	24,77	24,77	42,89	43,11	24,48			26,14	8,02	38,99	39,59	3,67	6,20																					185325,59	338649,20	4,5
Marcus Aurelius 38 Born	550_D	52	52	57	33,23	33,19	32,96	52	52	51	51	40,27	42,96	26	26	26	31,09	31,09	49,97	50,08	29,41			31,00	17,51	45,59	46,17	12,96	13,56	5,72		5,17																					185325,59	338649,20	7,5
Marcus Aurelius 40 Born	551_A	52	52	57	34,07	34,03	33,95	45	47	44	46	40,61	43,95	24	24	24	23,99	23,99	41,05	41,15	14,26			15,82		36,20	36,79	1,01	1,55																						185328,58	338651,23	1,5
Marcus Aurelius 40 Born	551_B	52	52	57	35,16	35,16	35,11	47	48	46	47	42,08	45,11	26	26	26	26,97	26,97	44,83	44,93	17,86			19,45		41,54	41,72	4,24	4,76	2,32		0,71																					185328,58	338651,23	4,5
Marcus Aurelius 40 Born	551_D	52	52	57	28,85	28,76	28,50	51	51	50	50	35,19	38,50	20	20	20	31,86	31,86	49,71	49,73	24,09			25,57		44,96	45,55	13,13	13,72	10,06		8,73		0,58																					185328,58	338651,23	7,5
Marcus Aurelius 40 Born	552_A	52	52	57	37,33	37,33	37,11	52	53	52	52	44,79	47,11	33	33	33	29,25	29,25	48,48	49,70	20,72	21,62	21,20	46,21	47,11	6,42	18,92	5,00	0,24	2,19																					185333,55	338651,70	1,5
Marcus Aurelius 40 Born	552_B	52	52	57	38,96	38,97	38,75	54	55	53	54	46,57	48,75	34	34	34	31,98	31,98	50,82	51,06	23,91	23,65	22,91	47,85	48,51	4,03	4,46	1,45		1,86																					185333,55	338651,70	4,5
Marcus Aurelius 40 Born	552_D	52	52	57	38,82	38,82	38,56	55	55	54	55	46,49	48,56	34	34	34	34,01	34,01	51,47	52,65	26,40	25,80	24,01	49,35	49,93	13,98	13,57	5,05	3,82	6,04																					185333,55	338651,70	7,5
Marcus Aurelius 40 Born	553_A	52	52	57	36,59	36,49	36,14	55	55	54	54	43,70	46,14	32	32	32	31,25	31,25	53,71	53,85	30,32	31,92	23,55	46,90	47,54	7,82	16,67		3,46	3,32																					185339,10	338651,23	4,5
Marcus Aurelius 40 Born	553_B	52	52	57	38,68	38,58	38,27	56	57	55	56	46,09	48,27	34	34	34	33,54	33,54	55,08	55,20	33,15	34,76	25,18	48,41	49,04	9,10	9,67		4,88	4,56																					185339,10	338651,23	7,5
Marcus Aurelius 40 Born	553_D	52	52	57	39,09	38,99	38,67	57	58	56	57	46,67	48,67	34	34	34	33,86	33,86	55,39	55,54	34,05	35,75	25,44	48,04	48,69	12,08	12,68		5,61	4,97																					185339,10	338651,23	10,5
Marcus Aurelius 40 Born	554_A	52	52	57	30,99	30,32	29,25	53	53	52	52	35,78	39,25	35	35	35	29,37	29,37	52,13	52,26	21,53	23,12	20,21	40,94	41,61	5,40	5,92	0,34																					185336,65	338647,84	1,5
Marcus Aurelius 40 Born	554_B	52	52	57	31,20	29,93	28,42	54	54	53	53	32,87	38,42	36	36	36	31,79	31,79	51,67	51,79	23,44	25,02	21,74	42,34	42,99	9,30	9,85	3,53	1,07	2,47																					185336,65	338647,84	4,5
Marcus Aurelius 40 Born	554_D	52	52	57	32,59	31,64	30,47	56	56	56	55	36,56	40,47	37	37	37	32,98	32,98	55,39	55,48	24,22	26,00	21,89	40,30	40,96	15,23	15,84	10,19	1,36	9,25		0,36																					185336,65	338647,84	7,5
Marcus Aurelius 40 Born	555_A	52	52	57	34,84	34,66	34,33	53	53	52	52	41,48	44,33	32	32	32	30,70	30,70	52,20	52,34	23,90	26,05	23,33	44,19	44,88	5,98	6,92																					185334,29	338645,17	1,5
Marcus Aurelius 40 Born	555_B	52	52	57	36,05	35,83	35,40	55	55	54	54	43,75	45,40	34	34	34	33,32	33,32	53,73	53,86	28,13	30,09	24,78	45,63	46,31	9,72	10,26			0,83																					185334,29	338645,17	4,5
Marcus Aurelius 40 Born	555_D	52	52	57	37,28	37,11	36,73	56	57	55	56	44,90	46,73	34	34	34	33,98	33,98	55,41	55,52	31,52	33,31	24,88	45,12	45,82	17,40	18,01	2,47	1,24	3,58																					185334,29	338645,17	7,5
Marcus Aurelius 40 Born	556_A	52	52	57	34,16	33,95	33,54	50	50	50	50	40,58	43,54	32	32	32	26,62	26,62	48,27	48,39	19,20	20,84	18,67	40,54	41,12	6,47	6,99																					185328,81	338642,32	1,5
Marcus Aurelius 40 Born	556_B	52	52	57	33,41	32,98	32,22	51	52	50	51	39,23	42,22	34	34	34	29,75	29,75	50,21	50,31	22,13	22,33	19,67	42,50	43,09	10,32	10,85	2,60		1,86																					185328,81	338642,32	4,5
Marcus Aurelius 40 Born	556_D	52	52	57	33,88	33,48	32,77	54	54	53	53	39,78	42,77	34	34	34	32,22	32,22	53,20	53,28	29,14	30,59	19,71	43,87	44,47	14,60	19,20	9,74		8,41		1,58																			185328,81	338642,32	7,5
Marcus Aurelius 44 Born	549_A	51	51	56	33,28	33,16	32,81	45	46	44	45	39,51	42,81	31	31	31	24,01	24,01	41,49	41,57	20,41	21,27		36,21	36,74	10,74	11,29	3,61		2,83																					185275,43	338728,57	1,5
Marcus Aurelius 44 Born	549_B	51	51	56	31,11	31,01	30,36	47	48	46	47	38,13	40,36	30	30	30	28,76	28,76	45,17	45,35	22,31	22,87		41,02	41,58	13,26	13,84	5,61		4,58																					185275,43	338728,57	4,5
Marcus Aurelius 44 Born	549_D	51	51	56	29,80	29,65	28,98	53	53	52	52	35,85	38,98	25	25	25	33,68	33,68	51,33	51,40	26,59	27,77		46,00	46,61	19,32	19,96	11,29	0,03																						185272,06	338736,52	1,5
Marcus Aurelius 44 Born	1420_A	51	51	56	33,65	33,58	33,25	47	48	46	47	40,80	43,25	32	32	32	27,32	27,32	44,00	44,27	16,62	18,22	17,86	39,26	39,86	10,48	11,04	5,18		4,83																					185272,06	338736,52	4,5
Marcus Aurelius 44 Born	1420_B	51	51	56	34,09	34,04	33,73	48	49	48	48	41,77	43,73	35	35	35	30,53	30,53	46,56	45,82	18,78	20,40		38,51	41,67	13,96	14,56	8,04		6,31																					185272,06	338736,52	7,5
Marcus Aurelius 44 Born	1420_D	51	51	56	33,98	33,90	33,53	51	52	50	51	41,96	43,53	33	33	33	32,84	32,84	49,42	49,60	23,63	25,29	19,62	42,96	43,58	22,69	23,34	14,27	3,06	11,34		4,26																					185272,06	338736,52	7,5
Marcus Aurelius 44 Born	1421_A	51	51	56	37,12	37,00	36,65	50	52	50	50	44,01	46,65	33	33	33	30,65	30,65	50,03	50,19	23,24	25,43	20,91	46,34	46,95	9,71	10,27	7,57		5,65																					185280,54	338738,14	1,5
Marcus Aurelius 44 Born	1421_B	51	51	56	38,52	38,42	38,10	54	54	53	54	45,89	48,10	34	34	34	33,49	33,49	51,67	51,79	23,23	24,28	23,02	48,47	49,08	13,01	13,60	9,76	0,35	7,07																					185280,54	338738,14	4,5
Marcus Aurelius 44 Born	1421_D	51	51	56	39,00	38,90	38,58	55	55	54	54	46,42	48,58	34	34	34	33,88	33,88	52,22	52,33	25,21	26,48	23,43	48,87	49,46	21,31	21,97	15,62	0,91	12,14		4,52																					185280,54	338738,14	7,5
Marcus Aurelius 44 Born	1422_A	51	51	56	36,43	36,35	36,03	54	54	53	53	45,88	48,03	34	34	34	33,20	33,20	51,38	51,55	23,85	24,28	21,16	45,04	48,67	11,25	11,78	3,79	0,04	4,91																					185284,40	338730,30	7,5
Marcus Aurelius 44 Born	1422_D	51	51	56	38,99	38,90	38,58	55	55	54	54	46,43	48,58	34	34	34	33,87	33,87	53,08	53,20	27,47	28,46	23,52	48,90	49,53	16,20	16,76	9,18	1,59	9,60																					185265,71	338540,17	1,5
Marcus Aurelius 44 Born	1423_A	51	51	56	37,16	37,06	36,72	53	53	52	52	44,01	46,72	33	33	33	30,41	30,41	50,47	50,47	22,60	24,22	21,16	46,15	46,80	7,69	8,24	6,33	0,59	5,86																					185265,71	338540,17	4,5
Marcus Aurelius 44 Born	1424_A	51	51	56	36,37	36,27	35,95	50	52	49	51	43,12	45,95	34	34	34	29,93	29,93	47,93	48,15	18,58	20,17	20,48	43,54	44,21	11,19	11,73	4,40		3,15																					185287,74	338728,21	1,5
Marcus Aurelius 44 Born	1425_A	51	51	56	36,95	36,82	36,46	53	53	52	52	43,92	46,46	33	33	33	31,09	31,09	51,11	51,29	22,45	24,22	20,97	46,14	46,77	8,21	8,75	5,51		6,63																					185280,13	338728,57	4,5
Marcus Aurelius 44 Born	599_A	52	52	57	37,65	37,63	37,29	53	54	52	53	44,64	47,29	36	36	36	30,65	30,65	50,59	50,71	22,67	23,31	21,60	45,90	46,54	4,93	18,63	0,36		2,48																					185326,85	338668,26	1,5
Marcus Aurelius 44 Born	599_B	52	52	57	38,75	38,74	38,41	54	55	53	54	46,36	48,41	37	37	37	33,20	33,20	52,09	52,22	25,92	26,50	23,47	47,74	48,39	9,07	9,64	1,91		2,91																					185326,85	338668,26	4,5
Marcus Aurelius 44 Born	599_D	52	52	57	39,00	38,99	38,73	56	56	55	55	46,64	48,73	34	34	34	35,15	35,15	53,54	53,64	31,34	32,63	24,35	49,16	49,78	12,71	13,30	7,04	1,68	7,43																					185326,85	338668,26	7,5
Marcus Aurelius 44 Born	600_A	52	52	57	37,42	37,43	37,17	53	54	52	53	44,49	47,17	35	35	35	30,51	30,51	50,81	50,98	22,91	23,22	23,84	46,60	47,25	5,16	18,39		0,32	1,91																					185331,07	338668,10	1,5
Marcus Aurelius 44 Born	600_B	52	52	57	38,62	38,63	38,36	55	55	54	54	46,32	48,36	36	36	36	33,50	33,50	52,40	52,57	26,83	27,79	25,59	48,34	48,98	9,31	9,87	1,57	1,85	4,05																					185331,07	338668,10	4,5
Marcus Aurelius 44 Born	600_D	52	52	57	39,17	39,18	38,90	56	56	55	55	46,89	48,90	36	36	36	34,66	34,66	53,74	53,86	34,34	35,96	25,95	49,31	49,93	12,76	13,35	6,28	2,37	8,53																					185331,07	338668,10	7,5
Marcus Aurelius 44 Born	601_A	52	52	57	36,34	36,25	35,89	51	55	50	51	43,45	45,89	33	33	33	31,21	31,21	51,42	53,59	23,54	33,98	23,29	46,74	47,39	8,42	18,59	3,24		5,00																					185328,67	338673,01	1,5
Marcus Aurelius 44 Born	601_B	52	52	57	38,55	38,45	38,12	56	56	57	55	45,96	48,12	34	34	34	33,61	33,61	54,79	54,94	35,01	36,75	25,00	48,36	49,00	11,95	12,51	3,64		6

Adres	Rekenhoogte	Vigerende hogere waarde	Ten hoogste toelaatbare geluidsbelasting	IL (b) avond	IL (t) avond	IL (t) nacht	Nieuwe hogere waarde	LCUM (a)	LCUM (t)	LIL,CUM (a)	LIL,CUM (t)	LCUM (t) - LCUM (a)	Wezenlijke verslechting op adresniveau	LAmax dag (t)	LAmax avond (t)	LAmax nacht (t)	Spoorweg	Spoorweg	Aan de Linde - Linbrikinterstraat	Aan de Linde - Linbrikinterstraat (t)	Grote Dries	Grote Dries (t)	Holtumseweg	Holtumseweg (t)	N276 (a)	N276 (t)	N297 - Aldeskuilweg (a)	N297 - Aldeskuilweg (t)	Verloren van Thienenseweg (a)	Verloren van Thienenseweg (t)	Aan de Bogen	Ankerseweg 30 km/h (a)	Ankerseweg 30 km/h (t)	Kleine Dries	Apollo 11-laan	Beekstraat	Buchterweg	Elsenewal	Gruisweide - Cremerstraat	Hallweg	Haverstraat	Holtumner Markt	Kloosterstraat	Limbrichterstraat	Kruisweide - Martenerweg	Munnikstraat	Op de Oude Kasselsemeier	Oude Staat	Panneshofstraat	Reinald van Gelrestraat	Susterdeerpoort - Deltweide	X	Z
Marcus Aurelius 53 Born	1262_A	50	55	34,55	34,46	33,99	50	50	49	49				41,75	43,99	34	34	34	29,66	29,66	45,42	45,56																											185191,31	338765,93	1,5
Marcus Aurelius 53 Born	1262_B	50	55	35,65	35,54	35,10	51	51	50	50				42,56	45,10	34	34	34	31,47	31,47	45,93	46,07																											185191,31	338765,93	4,5
Marcus Aurelius 53 Born	1262_D	50	55	38,05	37,99	37,66	52	53	51	52				45,33	47,66	34	34	34	32,05	32,05	47,74	47,77																											185191,31	338765,93	7,5
Marcus Aurelius 53 Born	1263_A	50	55	30,63	30,60	30,41	42	44	41	42				36,96	40,41	22	22	22	16,54	16,54	37,62	37,81																											185196,61	338761,22	1,5
Marcus Aurelius 53 Born	1263_B	50	55	32,38	32,30	32,11	43	45	42	44				38,17	42,11	24	24	24	20,36	20,36	39,62	39,78																											185196,61	338761,22	4,5
Marcus Aurelius 53 Born	1263_D	50	55	35,20	35,14	34,92	48	50	47	49				41,70	44,92	25	25	25	26,57	26,57	45,84	45,78																											185196,61	338761,22	7,5
Marcus Aurelius 53 Born	8286_B	50	55	34,22	34,12	33,91	46	47	45	46				41,38	43,91	28	28	28	25,39	25,39	42,37	42,48																											185190,26	338757,76	4,5
Marcus Aurelius 53 Born	8286_D	50	55	34,20	33,95	33,46	51	51	48	50				41,00	43,46	33	33	33	31,02	31,02	49,33	49,37																											185190,26	338757,76	7,5
Marcus Aurelius 7 Born	1469_A	50	55	32,27	32,25	32,09	43	45	42	44				37,14	42,09	24	24	24	19,79	19,79	40,57	40,71																											185230,85	338625,99	1,5
Marcus Aurelius 7 Born	1469_B	50	55	37,92	37,74	37,74	49	51	48	50				45,32	47,74	33	33	33	28,46	28,46	45,35	45,56																											185230,85	338625,99	4,5
Marcus Aurelius 7 Born	1469_D	50	55	39,05	39,06	38,83	54	55	53	54				46,52	48,83	33	33	33	31,78	31,78	51,54	51,57																											185230,85	338625,99	7,5
Marcus Aurelius 7 Born	1470_A	50	55	28,05	27,88	27,55	40	44	40	42				34,08	37,55	20	20	20	16,93	16,93	37,69	37,79																											185236,74	338617,21	1,5
Marcus Aurelius 7 Born	1470_B	50	55	29,36	29,13	28,74	43	44	42	43				35,43	38,74	21	21	21	20,96	20,96	40,69	40,84																											185236,74	338617,21	4,5
Marcus Aurelius 7 Born	1470_D	50	55	32,08	31,92	31,60	49	50	48	49				38,55	41,60	24	24	24	27,25	27,25	47,41	47,54																											185236,74	338617,21	7,5
Marcus Aurelius 7 Born	1471_A	50	55	32,54	32,38	32,00	44	46	44	45				38,88	42,00	31	31	31	24,15	24,15	41,89	42,01																											185232,94	338615,79	1,5
Marcus Aurelius 7 Born	1471_B	50	55	34,06	33,89	33,46	48	49	47	48				40,95	43,46	33	33	33	28,75	28,75	45,49	45,61																											185232,94	338615,79	4,5
Marcus Aurelius 7 Born	1471_D	50	55	36,10	35,96	35,59	53	54	52	53				43,56	45,99	33	33	33	31,87	31,87	50,77	50,91																											185232,94	338615,79	7,5
Marcus Aurelius 7 Born	1472_A	50	55	33,59	33,53	33,29	44	46	43	46				39,46	43,29	32	32	32	24,48	24,48	41,39	41,51																											185228,99	338616,66	1,5
Marcus Aurelius 7 Born	1472_B	50	55	34,58	34,54	34,28	47	47	46	47				41,45	44,28	33	33	33	28,47	28,47	44,19	44,30																											185228,99	338616,66	4,5
Marcus Aurelius 7 Born	1472_D	50	55	36,51	36,51	36,23	51	52	50	51				43,90	46,23	33	33	33	30,72	30,72	48,69	48,76																											185228,99	338616,66	7,5
Marcus Aurelius 7 Born	1473_A	50	55	34,51	34,49	34,40	44	47	43	46				40,48	44,40	27	27	27	20,99	20,99	38,85	38,98																											185233,75	338628,84	1,5
Marcus Aurelius 7 Born	1474_A	50	55	36,33	36,31	36,15	47	47	47	46				42,54	46,15	32	32	32	32,07	32,07	42,70	42,90																											185230,65	338613,53	1,5
Marcus Aurelius 7 Born	1475_A	50	55	35,03	34,96	34,79	45	48	44	47				40,28	44,79	32	32	32	24,00	24,00	41,84	41,96																											185227,22	338621,60	1,5
Marcus Aurelius 7 Born	1476_A	50	55	35,53	35,52	35,39	47	47	47	47				42,47	45,39	27	27	27	24,74	24,74	41,44	41,62																											185244,86	338627,01	1,5
Marcus Aurelius 7 Born	1476_B	50	55	37,72	37,70	37,50	50	52	49	51				45,06	47,50	33	33	33	29,08	29,08	46,84	46,97																											185244,86	338627,01	4,5
Marcus Aurelius 7 Born	1476_D	50	55	38,78	38,76	38,52	54	55	53	54				46,12	48,52	33	33	33	32,37	32,37	51,69	51,80																											185244,86	338627,01	7,5
Marcus Aurelius 7 Born	1477_A	50	55	31,72	31,56	31,36	43	45	42	44				37,60	41,36	23	23	23	20,90	20,90	40,33	40,45																											185248,35	338618,05	1,5
Marcus Aurelius 7 Born	1477_B	50	55	34,04	33,81	33,58	46	48	45	47				40,48	43,58	26	26	26	24,31	24,31	43,47	43,62																											185248,35	338618,05	4,5
Marcus Aurelius 7 Born	1477_D	50	55	34,71	34,49	34,15	52	52	50	51				41,45	44,28	28	28	28	29,86	29,86	50,65	50,81																											185248,35	338618,05	7,5
Marcus Aurelius 9 Born	1478_A	50	55	33,83	33,68	33,49	44	47	43	46				39,53	43,49	32	32	32	24,31	24,31	41,65	41,76																											185244,62	338615,75	1,5
Marcus Aurelius 9 Born	1478_B	50	55	35,98	35,79	35,55	48	49	47	48				42,45	45,55	33	33	33	28,67	28,67	44,90	45,00																											185244,62	338615,75	4,5
Marcus Aurelius 9 Born	1478_D	50	55	36,26	36,06	35,73	52	53	51	52				43,41	45,73	33	33	33	30,49	30,49	50,71	50,78																											185244,62	338615,75	7,5
Marcus Aurelius 9 Born	1479_A	50	55	30,99	30,90	30,64	42	44	41	43				36,74	40,64	28	28	28	21,72	21,72	39,06	39,17																											185240,61	338617,49	1,5
Marcus Aurelius 9 Born	1479_B	50	55	32,25	32,15	31,82	45	47	45	46				39,38	43,82	31	31	31	26,86	26,86	42,80	42,94																											185240,61	338617,49	4,5
Marcus Aurelius 9 Born	1479_D	50	55	34,45	34,39	34,05	50	51	49	50				41,61	44,05	32	32	32	29,38	29,38	48,90	48,98																											185240,61	338617,49	7,5
Marcus Aurelius 9 Born	1480_A	50	55	32,18	32,05	31,89	43	45	43	44				37,92	41,89	24	24	24	19,98	19,98	39,51	39,63																											185250,45	338613,66	1,5
Marcus Aurelius 9 Born	1481_A	50	55	35,29	35,28	35,15	47	49	46	48				41,98	45,15	29	29	29	24,86	24,86	43,69	43,88																											185249,92	338627,35	1,5
Marcus Aurelius 9 Born	1482_A	50	55	31,57	31,54	31,38	42	47	42	46				42,22	45,38	31	31	31	24,42	24,42	42,22	42,49																											185241,92	338629,41	1,5
Marcus Aurelius 9 Born	1483_A	50	55	36,17	36,15	35,99	47	49	46	48				42,25	45,99	32	32	32	24,35	24,35	43,01	43,20																											185239,65	338631,82	1,5
Markt 14 Nieuwstadt	5831_A	50	55	35,47	34,75	34,01	43	46	42	45				40,46	44,01	41	41	41	39,38	39,38			27,68	28,31																											185105,18	338715,70	1,5
Markt 14 Nieuwstadt	5832_A	50	55	34,94	33,78	32,85	42	44	41	43				39,06	42,85	41	41	41	39,67	39,67			28,13	28,72																											185204,51	338718,49	1,5
Markt 14 Nieuwstadt	5833_A	50	55	35,90	35,46	34,78	44	46	43	45				41,58	44,78	44	44	44	39,30	39,30			28,29	28,83																											185110,70	338712,02	1,5
Markt 14 Nieuwstadt	5833_B	50	55	37,70	37,29	36,71	46	48	46	47				43,12	46,71	48	48	48	42,90	42,90			31,50	31,97																											185110,70	338712,02	4,5
Markt 14 Nieuwstadt	5833_D	50	55	40,52	40,04	39,41	50	52	49	51				45,45	48,91	51	51	51	48,55	48,55			36,16	36,63																											185110,70	338712,02	7,5
Markt 14 Nieuwstadt	5834_A	50	55	34,52	32,83	31,60	41	44	40	42				37,44	41,60	36	36	36	39,60	39,60			24,01	28,54																											185245,61	338722,46	1,5
Markt 14 Nieuwstadt	5834_B	50	55	36,78	35,03	33,56	45	47	44	46				38,60	43,56	39	39	39	44,86	44,86			30,89	31,45																											185244,86	338722,46	4,5
Markt 14 Nieuwstadt	5834_D	50	55	37,94	36,94	35,89	48	50	47	49				42,03	45,89	47	47	47	48,40	48,40			33,22	33,88																											185107,16	338722,46	7,5
Markt 14 Nieuwstadt	5835_A	50	55	32,49	30,60	29,27	40	42	38	40				35,05	40,02	38	38	38	39,08	39,08			27,17	27,64																											185244,62	338722,46	1,5
Markt 14 Nieuwstadt	5835_B	50	55	34,28	33,06	32,03	43	45	42	44				36,39	42,03	44	44	44	41,71	41,71			29,04	29,51																											185244,86	338722,46	4,5
Markt 14 Nieuwstadt	5835_D	50	55	33,52	33,00	32,57	46	47	45	46				37,82	42,57	41	41	41	44,97	44,97			30,59	31,09																											185107,16	338722,46	7,5
Markt 14 Nieuwstadt	5836_A	50	55	32,12	31,58	30,99	41	43	40	42				37,89	40,99	41	41	41	36,66	36,66			25,68	26,09																											185117,33	338713,44	1,5
Markt 14 Nieuwstadt	5836_B	50	55	33,65	33,12	32,61	44	45	43	44				40,03	42,61	45	45	45	41,34	41,34			28,58	28,95																											185117,33	338713,44	4,5
Markt 14 Nieuwstadt	5836_D	50	55	37,23	36,76	36,05	48	50	47	49				42,78	46,05	46	46	46	47,01	47,01			33,68	34,14																											185117,33	338713,44	7,5
Markt 21 Nieuwstadt	5593_A	50	55	28,18	27,08	26,06	37	39	36	38				31,77	36,06	30	30	30	24,05	24,05	25,87	26,34																											185138,42	338765,45	1,5
Markt 21 Nieuwstadt	5593_B	50	55	30,57	29,38	28,35	40	42	39	41				33,64	38,35	33	33	33	30,89	30,89	28,39	28,85																											185138,42	338765,45	4,5
Markt 21 Nieuwstadt	5594_A	50	55	31,68	31,22	30,73	40	43	39	42				37,86	40,73	40	40	40	35,46	35,46	26,11	26,49																											185116,92	338765,50	1,5
Markt 21 Nieuwstadt	5594_B	50	55	33,14	32,61	32,04	43	45	42	44				39,24	42,04	41	41	41	38,86	38,86	26,60	28,95			2,56	4,73																											185116,92	338765,50	4,5
Markt 21 Nieuwstadt	5595_A	50	55	29,19	28,63	28,09	38	41	37	40				34,56	38,09	35	35	35	34,95	34,95	24,98	25,45																											185116,92	338765,50	7,5
Markt 21 Nieuwstadt	5595_B	50	55	30,70	29,66	28,82	41	43	40	42				34,62	38,82	34	34	34	35,10	35,10	28,51	28,96																											185116,92	338765,50	4,5
Markt 21 Nieuwstadt	5596_A	50	55	29,47	29,07	28,63	38	41	37	40				34,57	38,63	34	34	34	34,40	34,40	25,43	26,00																											185116,92	338765,50	7,5
Markt 21 Nieuwstadt	5596_B	50	55	32,66	32,22	31,67	43	44	42	43				38,72	41,67	40	40	40	40,59	40,59	28,74	29,14																											185116,92	338765,50	4,5
Markt 21 Nieuwstadt	5597_A	50	55	29,05	28,77	28,66	38	41	37	40				34,91	38,66	34	34	34	34,89	34,89	25,78	26,31																											185116,92	338765,50	7,5
Markt 21 Nieuwstadt	5597_B	50	55	34,03	33,56	33,02	43	45	42	44				39,40	43,02	40	40	40	40,44	40,44	28,61	29,17																											185116,92	338765,50	4,5
Markt 21 Nieuwstadt	5598_A	50	55	27,27	26,99	25,15	36	38	28	28				30,91	35,15	28	28	28	33,43	33,43	25,00	25,42																											185116,92	338765,50	7,5
Markt 21 Nieuwstadt	5598_B	50	55	30,44	28,97	28,04	39	41	38	40				33,62	38,04	31	31	31	36,27	36,27	27,15	27,60																											185116,92	338765,50	4,5
Markt 21 Nieuwstadt	5599_A	50	55	30,28	28,24	26,83	37	39	36	38				31,75	36,83	32	32	32	34,99	34,99	25,30	25,76																											185116,92	338765,50	7,5
Markt 21 Nieuwstadt	5599_B	50	55	29,54	28,16	27,39	37	39	36	38				31,08	36,54	32	32	32	38,42	38,42	27,62	28,07																											185116,92	338765,50	4,5
Markt 21 Nieuwstadt	5599_D	50	55	33,27	31,67	30,56	44	46	44	45				36,10	40,56	35	35	35	45,07	45,07	31,40	31,91																											185116,92	338765,50	7,5
Markt 21 Nieuwstadt	5599_E	50	55	39,17	38,63	37,80	49	51	49	49				44,27	47,80	49	49	49	48,25	48,25	33,76	34,40			5,83	8,04																											185116,92	338765,50	4,5
Markt 21 Nieuwstadt	5600_A	50	55	35,48	35,00	34,44	44	46	43	45				41,67	44,44	43	43	43	39,58	39,58	28,64	29,11																											185115,75	338760,84	1,5
Markt 21 Nieuwstadt	5600_B	50	55	37,68	37,21	36,54	47	49	47	48				44,02	46,41	48	48	48	42,36	42,36	32,11	32,43																											185115,75	338760,84	4,5
Markt 21 Nieuwstadt	5600_D	50	55	39,02	38,25	37,40	48	50	47	49				44,12	47,40	49	49	49	46,01	46,01	34,67	34,97																											185115,75	338760,84	7,5
Markt 21 Nieuwstadt	5600_E	50	55	39,30	38,57	37,74	49	51	48	50				44,26	47,74	49	49	49	47,85	47,85	33,49	34,09																											185115,75	338760,84	10,5
Markt 21 Nieuwstadt	5601_A	50	55	28,42	26,83	25,71	36	38	35	37				31,94	35,71	31	31	31	34,03	34,03	25,05	25,47																											185115,75	338760,84	1,5
Markt 21 Nieuwstadt	5601_B	50	55	30,29	28,82	27,75	39	41	38	40				33,78	37,75	34	34	34	37,68	37,68	27,87	28,32																											185115,75	338760,84	4,5
Markt 21 Nieuwstadt	5602_A	50	55	28,42	27,27	26,41	37	39	37	38				33,27	36,41	32	32	32	33,60	33,60	24,78	25,20																											185115,52	338757,42	1,5
Markt 21 Nieuwstadt	5602_B	50	55	27,55	27,02	26,54	37	39	36	38				32,40	36,54	32	32	32	34,43	34,43	24,46	24,94																											185115,52	338757,42	4,5
Markt 21 Nieuwstadt	5602_D	50	55	29,06	28,66	28,09	38	40	38	39				33,77	37,66	33	33	33	36,20	36,20	26,74	27,20																											185115,52	338757,42	7,5
Markt 21 Nieuwstadt	5603_A	50	55	27,55	27,02	26,54	37	39	36	38				32,40	36,54	32	32	32	34,43	34,43	24,46	24,94																											185116,39	338753,10	1,5
Markt 21 Nieuwstadt	5604_A	50	55	24,06	24,86	23,99	36	38	34	37				29,30	33,99	30	30	30	33,91	33,91	24,16	24,67																											185116,52	338767,67	1,5
Markt 21 Nieuwstadt	5568_A	50	55	30,39	28,58	27,39	39	42	38	41				29,56	37,39	41	41	41	39,44	39,44	27,31	27,70																											185187,80	338731,91	4,5
Markt 21 Nieuwstadt	5568_B	50	55	30,15	27,83	26,29	42	43	41	42				28,75	36,29	31	31	31	42,45	42,45	29,16	29,58																											185187,80	338731,91	7,5
Markt 21 Nieuwstadt	5568_D	50	55	29,36	27,28	26,12	46	48	45	47				29,65	36,12	32	32	32	45,93	45,93	31,13	31,57																											185187,80	338731,91	10,5
Markt 21 Nieuwstadt	5568_E	50	55	33,42	32,89	32,41	46	47	45	46				38,10	42,41	40	40	40	46,15	46,15	31,77	32,52																											185187,80	338731,91	4,5
Markt 21 Nieuwstadt	5569_A	50	55	31,61	31,19	30,72	42	44	41	41				35,81	40,72	41	41	41	37,62	37,62	25,40	25,83																											185187,80	338731,91	7,5
Markt 21 Nieuwstadt	5569_B	50	55	27,86	27,24	26,66	41	42	40	41				31,10	36,66	41	41	41	40,43	40,43	27,30	27,68																											185187,80	338731,91	10,5
Markt 21 Nieuwstadt	5569_D	50	55	26,25	25,33	24,61	44	45	43	44				30,11	34,61	29	29	29	43,25	43,25	28,87	29,33																											185187,80	338731,91	4,5
Markt 21 Nieuwstadt	5569_E	50	55	31,34	30,58	29,90	45	46	44	45				35,93	39,90	35	35	35	44,74	44,74	28,12	28,58																											185187,80	338731,91	7,5
Markt 21 Nieuwstadt	5570_A	50	55	28,02	25,95	24,49	36	38	35	37				29,17	34,49	29	29	29	35,34	35,34	24,72	25,15																											185183,12	338681,88	1,5
Markt 21 Nieuwstadt	5570_D	50	55	32,00	29,71	28,00	40	42	39	41				32,40	38,00	30	30	30	39,27	39,27	26,41	26,80																											185183,12	338681,88	4,5
Markt 21 Nieuwstadt	5570_E	50	55	37,59	36,36	35,30	47	48	46	47				42,08	45,30	47	47	47	46,38	46,38	28,77	29,22																											185183,12	338681,88	7,5
Markt 21 Nieuwstadt	5570_F	50	55	39,95	38,97	37,98	50	51	49	50				44,25	47,98	48	48	48	49,82	49,82	32,78	33,44																											185183,12	338681,88	10,5
Markt 21 Nieuwstadt	5571_A	50	55	26,35	24,63	23,41	36	37	35	36				29,09	33,41	31	31	31	34,64	34,64	24,00	24,44																											185183,74	338676,71	1,5
Markt 21 Nieuwstadt	5571_B	50	55	28,92	28,41	26,54	39	41	38	40				31,22	36,54	32	32	32	39,10	39,10	25,91	26,60																										

Adres	Rekenhoogte	Vigerende hogere waarde	Ten hoogste toelaatbare grenswaarde	(Voorkeurs) geluidsbelasting dag	IL (b) dag avond nacht	IL (t) dag avond nacht	IL (t) dag avond nacht	Nieuwe hogere waarde industrie nodig?	LCUM (a)	LCUM (t)	LIL,CUM (a)	LIL,CUM (t)	LCUM (t) - LCUM (a)	Wezenlijke verslechtering op adresniveau	LAmax dag (t) IT (t)	LAmax avond (t) VOL Nodcar	LAmax nacht (t) VOL Nodcar	Spooweg Sittard-Roosteren (a)	Spooweg Sittard-Roosteren (t)	A2 (a)	A2 (t)	Aan de Linde - Limbrichterstraat (a)	Aan de Linde - Limbrichterstraat (t)	Grote Dries (a)	Grote Dries (t)	Holtumerweg (a)	Holtumerweg (t)	N276 (a)	N276 (t)	Aldeneikerweg (a)	Aldeneikerweg (t)	N297 - Thermenweg (a)	N297 - Thermenweg (t)	Verloren vos (a)	Verloren vos (t)	Aan de Bogen 30 km/h (t)	Ankerweg 30 km/h (t)	Ankerweg Kleine Dries 30 km/h (t)	Apollo 11-laan 30 km/h (t)	Beekstraat 30 km/h (t)	Buchterweg 30 km/h (t)	Elsenweg 30 km/h (t)	Haagjnde - Cremerstraat 30 km/h (t)	Halfweg 30 km/h (t)	Haverstraat 30 km/h (t)	Holtumner Markt 30 km/h (t)	Kloosterstraat 30 km/h (t)	Kruisweide - Limbrichterstraat 30 km/h (t)	Martenweg 30 km/h (t)	Munnikstraat 30 km/h (t)	Kasselemeier 30 km/h (t)	Op de Oude Stuut 30 km/h (t)	Panneshofstraat 30 km/h (t)	Reinald van Gelrestraat 30 km/h (t)	Sustderdeport - Deheide 30 km/h (t)	X	Z
Martenweg 20 Holtum	2505_B	55	55	60	38,58	38,54	38,18		50	52	49	51			45,79	48,18	32	32	32	30,46	30,46	46,30	46,35			31,55	33,54	21,78	16,51	39,49	40,56	34,07	34,71		19,37	21,01	7,48	15,31			1,89	38,50	13,85			185394,59	339688,87	4,5
Martenweg 20 Holtum	2505_D	55	55	60	40,17	40,12	39,83		53	54	52	53			47,40	49,83	35	35	35	33,60	33,60	50,20	50,31			36,09	38,24	27,83	20,83	43,23	43,88	35,03	35,68		21,79	23,17	8,45	20,28				3,13	38,30	15,49			185394,59	339688,87	7,5
Martenweg 20 Holtum	2506_A	55	55	60	34,67	34,63	34,50		45	47	44	46			41,00	44,50	27	27	27	21,22	21,22	41,21	41,15	0,33	0,57	23,46	25,25	15,15	8,23	27,05	27,69	23,52	25,90		11,04	7,36		13,69				25,88	9,95			185391,01	339704,41	4,5
Martenweg 20 Holtum	2506_B	55	55	60	35,62	35,57	35,43		46	48	45	47			42,24	45,43	30	30	30	26,18	26,18	41,44	41,33			24,85	26,65	21,97	10,15	29,13	29,80	28,73	29,35		14,32	8,97		14,81				4,12	27,35	11,28			185391,01	339704,41	4,5
Martenweg 20 Holtum	2506_C	55	55	60	37,94	37,88	37,69		50	51	49	50			45,33	47,69	34	34	34	30,45	30,45	47,31	47,11	0,61	0,80	32,72	34,41	25,39	16,89	39,24	39,88	32,11	32,72		19,11	15,00	2,93	21,89				5,80	27,87	17,32			185391,01	339704,41	7,5
Martenweg 20 Holtum	2507_A	55	55	60	37,45	37,43	37,13		48	50	47	49			44,06	47,13	31	31	31	25,77	25,77	43,61	43,45			23,89	26,61	17,65	13,10	36,93	37,67	28,76	29,41		11,86	22,33	0,72	18,23				1,97	37,68	20,87			185396,19	339703,71	1,5
Martenweg 20 Holtum	2507_B	55	55	60	38,72	38,69	38,38		50	52	49	51			45,63	48,38	33	33	33	30,11	30,11	46,86	46,76			26,99	29,76	23,12	15,94	40,38	41,15	29,32	29,98		13,29	23,58	1,07	19,53				3,17	38,39	22,25			185396,19	339703,71	4,5
Martenweg 20 Holtum	2507_C	55	55	60	40,01	39,95	39,67		53	54	52	53			47,22	49,67	35	35	35	33,47	33,47	49,94	49,68			31,54	34,37	27,65	20,62	43,91	44,63	34,98	35,68		16,02	36,91	3,04	23,77				4,83	38,25	23,46			185396,19	339703,71	7,5
Martenweg 20 Holtum	8184_B	55	55	60	32,06	32,04	31,67		46	47	45	46			39,12	41,67	27	27	27	25,69	25,69	43,82	43,86			31,05	32,76	19,51	14,86	34,54	34,95	34,62	35,25		21,11	13,42	7,83	17,55				5,02	14,05				185389,61	339699,28	4,5
Martenweg 20 Holtum	8184_D	55	55	60	31,80	31,73	31,50		51	51	50	50			41,86	44,70	27	27	27	29,12	29,12	48,64	48,63			37,84	39,62	22,93	18,87	40,53	40,86	39,96	40,56		25,96	16,59	12,82	20,96				4,87	5,23	15,80			185389,61	339699,28	7,5
Martenweg 20 Holtum	1845_A	55	55	60	34,29	34,29	34,10		46	48	45	47			40,77	44,10	26	26	26	23,20	23,20	43,37	43,41			27,27	29,06	13,75	11,51	34,74	35,37	26,70	27,28		11,27	14,20		14,90				3,27	37,69	14,94			185403,63	339679,30	6,12
Martenweg 20 Holtum	1845_B	55	55	60	31,84	31,92	31,67		47	48	46	47			38,38	41,52	32	32	32	25,65	25,65	44,76	44,91			29,84	31,54	15,04	12,66	33,75	37,24	25,16	29,75		14,44	16,79		16,56				4,31	38,18	16,50			185403,63	339679,30	7,37
Martenweg 20 Holtum	1845_D	55	55	60	31,13	31,07	30,91		51	51	50	50			36,81	40,91	26	26	26	29,64	29,64	49,77	49,25	0,06	0,25	35,69	37,35	22,13	16,31	43,79	44,41	31,14	31,73		20,77	17,04	0,33	21,33				3,38	38,03	17,83			185403,63	339679,30	7,5
Martenweg 20 Holtum	1846_A	55	55	60	33,30	33,23	33,04		46	47	45	46			40,68	43,04	28	28	28	23,77	23,77	43,33	43,30			28,30	30,03	13,36	12,70	34,01	34,60	26,42	26,99		11,81	15,74		14,84				4,23	41,18	17,68			185407,49	339680,68	4,5
Martenweg 20 Holtum	1846_B	55	55	60	32,24	32,19	32,08		47	47	46	46			39,15	42,08	30	30	30	25,77	25,77	45,40	45,41			30,62	32,29	13,48	12,68	33,78	34,31	27,18	27,81		13,46	16,57		16,43				5,19	41,38	18,78			185407,49	339680,68	9,62
Martenweg 20 Holtum	1846_D	55	55	60	31,62	31,57	31,41		51	52	50	51			37,31	41,41	27	27	27	29,04	29,04	50,05	49,82	0,37	0,53	37,58	39,30	20,34	16,84	43,17	43,79	30,93	31,52		20,66	17,92	0,42	21,35				6,26	40,97	20,06			185407,49	339680,68	7,5
Martenweg 20 Holtum	1847_A	55	55	60	38,88	38,82	38,59		49	51	48	50			45,67	48,59	35	35	35	27,19	27,19	44,44	44,33			24,12	27,16	19,33	13,73	36,03	36,70	24,70	25,53		11,99	15,54		17,75				4,54	45,22	18,19			185411,10	339679,01	4,5
Martenweg 20 Holtum	1847_B	55	55	60	40,55	40,49	40,24		51	53	50	52			47,68	50,24	36	36	36	30,88	30,88	46,74	46,57			25,48	28,94	23,44	15,42	39,44	40,31	26,41	27,30		15,54	23,17		18,08				6,25	44,98	19,15			185411,10	339679,01	8,48
Martenweg 20 Holtum	1847_D	55	55	60	40,42	40,36	40,08		53	54	52	53			47,74	50,08	35	35	35	35,02	35,02	50,53	50,21			29,81	33,43	29,07	19,04	43,93	44,65	28,88	29,69		20,27	28,10		20,17				7,69	44,21	20,20			185411,10	339679,01	10,18
Martenweg 20 Holtum	1848_A	55	55	60	37,49	37,44	37,30		47	50	46	49			43,69	47,30	33	33	33	25,14	25,14	42,75	43,26			25,83	28,38	19,98	16,90	36,12	36,78	24,56	25,25		11,63	19,39		12,60			1,45	38,66	7,69			185409,27	339674,08	5,41
Martenweg 20 Holtum	1848_B	55	55	60	39,00	38,91	38,79		49	51	48	50			45,70	48,79	35	35	35	28,38	28,38	45,15	45,11			29,63	31,81	22,76	16,58	39,43	39,80	35,80	30,46		20,53	21,42	0,06	13,91				3,78	38,78	7,44			185409,27	339674,08	5,23
Martenweg 20 Holtum	1848_D	55	55	60	39,77	39,68	39,52		52	53	51	52			46,72	49,52	35	35	35	33,21	33,21	49,52	49,45			35,04	37,13	29,24	19,64	43,54	44,06	34,56	35,66		24,32	22,82	0,04	18,94			0,57	38,02	12,50			185409,27	339674,08	10,5
Martenweg 20 Holtum	1849_A	55	55	60	30,59	30,55	30,40		45	46	44	45			35,43	40,40	25	25	25	22,11	22,11	43,06	43,14			29,20	30,84	15,12	13,86	33,22	33,79	29,46	30,07		15,44	12,61	1,51	14,04				1,93	13,04	10,26			185398,63	339674,38	1,5
Martenweg 20 Holtum	1850_A	55	55	60	35,55	35,51	35,21		47	48	46	47			42,58	45,21	28	28	28	23,25	23,25	43,83	43,83			26,93	28,63	13,46	11,56	31,16	31,77	26,38	29,20		13,62	14,96	0,19	14,76			2,77	35,76	12,56			185400,00	339675,99	1,5
Martenweg 20 Holtum	1851_A	55	55	60	34,37	34,33	34,19		45	47	44	46			39,73	44,19	30	30	30	22,66	22,66	41,75	41,80			23,86	26,45	17,65	16,19	29,60	30,78	23,92	24,51		9,94	14,13		12,86			1,69	35,02	7,84			185404,37	339673,64	1,5
Martenweg 20 Holtum	1852_A	55	55	60	34,12	34,08	33,91		44	47	43	46			39,87	43,91	27	27	27	21,08	21,08	41,33	41,40			24,86	27,23	16,17	14,51	31,66	32,47	21,55	22,15		6,57	12,30		12,10			1,91	35,60	8,05			185404,18	339669,36	1,5
Martenweg 20 Holtum	1853_A	55	55	60	33,93	33,92	33,63		46	48	45	47			40,16	43,63	27	27	27	22,89	22,89	41,54	41,53			26,89	28,57	16,89	14,86	32,44	33,07	25,07	25,67		10,70	29,34	3,80	13,90				3,61	35,98	9,28			185398,23	339669,46	1,5
Martenweg 20 Holtum	1854_A	55	55	60	31,71	31,70	31,50		45	46	44	45			37,31	41,50	26	26	26	21,19	21,19	42,77	42,76			27,88	29,57	10,21	7,22	36,20	36,85	26,63	27,20		8,98	11,09		14,50				2,11	14,50	10,37			185399,95	339669,46	1,5
Martenweg 20 Holtum	1855_A	55	55	60	30,21	30,19	30,05		42	43	41	42			34,80	40,05	25	25	25	19,19	19,19	39,96	40,04			26,98	28,71	11,63	10,94	29,38	29,95	26,95	27,51		9,52	11,43		14,22			2,84	17,20	9,96			185403,76	339672,08	1,5
Martenweg 20 Holtum	1812_A	55	55	60	34,31	34,27	34,06		47	48	46	47			40,56	44,06	29	29	29	24,51	24,51	44,25	44,22			29,47	29,92	18,73	17,41	35,06	35,92	24,74	25,37		9,80	13,15		16,16				5,67	26,82	12,70			185409,23	339748,20	1,5
Martenweg 20 Holtum	1812_B	55	55	60	36,26	36,24	36,00		49	50	48	50			42,76	46,00	30	30	30	29,01	29,01	47,09	46,96			23,86	25,43	23,13	17,75	41,63	42,21	30,21	30,84		16,32	14,78		17,75				6,61	25,64	24,03			185409,23	339748,20	11,53
Martenweg 20 Holtum	1813_A	55	55	60	31,21	31,18	31,04		42	45	42	44			35,50	41,04	27	27	27	21,03	21,03	40,88	40,92			26,69	28,44	17,56	17,61	23,88	24,36	23,63	24,21		7,80	11,28		11,33				4,14	9,96	8,70			185413,73	339741,32	1,5
Martenweg 20 Holtum	1814_A	55	55	60	31,46	31,44	31,28		45	46	44	45			36,22	41,28	27	27	27	22,33	22,33	43,30	43,25			26,81	28,61	16,76	16,82	34,63	35,38	25,25	25,82		7,35	10,16		15,89				11,85	18,35				185411,88	339746,41	1,5
Martenweg 20 Holtum	1815_A	55	55	60	34,44	34,39	34,26		46	48	45	47			39,99	44,26	29	29	29	25,18	25,18	43,91	43,99			29,46	31,42	21,36	20,07	39,29	40,23	32,21	32,86		13,86	14,52		13,88				3,53	19,22	12,42			185404,00	339677,13	2,33
Martenweg 20 Holtum	1815_B	55	55	60	37,58	37,52	37,40		48	50	47	49			44,13	47,40	35	35	35	28,94	28,94	45,02	45,06			29,89	31,93	25,56	22,00	31,66	32,50	26,04	26,76		11,64	14,50		13,80				2,47	23,56	13,98			185404,00	339674,17	4,5
Martenweg 20 Holtum	1815_C	55	55	60	38,99	38,91	38,77		51	52	50	51			45,84	48,77	35	35	35	33,83	33,83	48,80	48,93	4,25	4,63	36,33	38,37	31,12	26,06	39,50	39,72	29,02	29,74		19,49	18,69		18,21			5,60	25,84	18,33			185404,00	339674,17	7,02
Martenweg 20 Holtum	1816_A	55	55	60	33,39	33,34	33,22		46	47	45	46			40,00	43,22	29	29	29	24,24	24,24	43,26	43,29			27,54	29,33	18,53	16,47	31,38	31,92	24,15	24,74		11,24	18,74	3,17	17,91				3,09	27,62	23,83			185398,93	339742,18	5,5
Martenweg 20 Holtum	1816_B	55	55	60	31,19	31,14	31,02		49	50	48	49			42,20	45,02	32	32	32	27,48	27,48	46,18	46,18			29,84	31,22	22,75	21,12	38,53	39,11	31,83	32,79		18,53	21,14		18,56				3,55	29,55	26,63			185398,93	339742,18	5,4
Martenweg 20 Holtum	1816_D	55	55	60	34,71	34,67	34,48		51	51	50	50			41,18	44,48	27	27	27	31,60	31,60	49,17	49,09			35,94	37,64	27,52	24,03	40,04	40,57	33,57	34,18		20,23	20,51	4,99	23,33				7,61	30,01	26,66			185398,93	339742,18	7,5
Martenweg 20 Holtum	1817_A	55	55	60	31,90	31,87	31,75		46	47	45	46			36,48	41,75	28	28	28	24,21	24,21	44,45	44,33		0,03	27,66	29,38	18,74	17,72	35,23	35,86	26,24	26,81		9,30	11,82		14,78				2,85	10,98				185416,60	339749,69	1,5
Martenweg 20 Holtum	1818_A	55	55	60	34,27	34,22	34,04		46	48	45	47			40,25	44,04	29	29	29	26,04	26,04	44,46	44,51			27,13	28,93	20,71	18,91	33,05	33,64	27,72	28,35		14,53	13,81		14,53				4,34	25,85	12,12			185419,88	339745,13	7,81
Martenweg 20 Holtum	2514_A	55	55	60	35,27	35,23	35,08		45	48	44	47			41,85	45,08	32	32	32	22,51	22,51	41,37	41,36			23,99	25,90	15,75	6,52	32,14	32,78	24,16	24,72		8,51	14,67		12,16				3,42	35,37	9,33			185407,57	339665,80	1,5
Martenweg 20 Holtum	2515_A	55	55	60	33,49	33,44	33,33		45	46	44	45			37,97	43,33	30	30	30	23,82	23,82	42,67	42,63			28,90	30,89	19,79	18,25	34,91	35,50	27,15	27,78		15,33	13,01		12,29			0,66	34,23	4,91			185414,04	339665,66	1,5
Martenweg 20 Holtum	2516_A	55	55	60	32,74	32,70	32,54		44	46	43	45			38,70	42,54	27	27	27	23,36	23,36	43,76	41,72			29,99	31,73	18,58	15,40	30,32	30,83	30,20	20,21	18,74	2,68	14,19		13,49			1,33	8,41	6,56			185408,17	339660,47	1,5
Martenweg 20 Holtum	2517_A	55	55	60	36,78	36,72	36,58		47	49	46	48			43,28	46,58	34	34	34	24,24	24,24	42,66	42,65			27,36	29,57	21,25	17,01	31,42	32,28	26,41	27,11		15,77	12,93		12,91				4,98	38,29	7,00			185406,43	339660,51	5,24
Martenweg 20 Holtum	2517_B	55	55	60	38,92	38,86	38,74		49	51	48	50			45,65	48,74	35	35	35	27,81	27,81	44,73	44,66			28,68	31,04	23,39	20,73	35,61	36,42	32,62	33,31		23,62	25,06	2,04	14,31				3,16	38,51	8,40			185416,10	339662,90	4,5
Martenweg 20 Holtum	2517_D	55	55	60	39,68	39,59	39,45		52	53	51	52			46,57	49,45	35	35	35	33,05	33,05	49,07	48,92			34,89	37,24	29,59	24,08	39,06	39,78	35,15	35,85		24,32	25,34	4,73	19,52				2,69	37,81	11,94			185416,10	339662,90	7,5
Martenweg 20 Holtum	2518_A	55	55	60	35,00	34,95	34,74		45	47	44	46			41,44	44,74	33	33	33	23,25	23,25	41,42	41,36			25,63	27,46	16,57	10,31	31,40	32,09	24,82	25,38		8,68	14,44		14,28			4,27	41,26	8,79			185414,22	339669,64	4,5
Martenweg 20 Holtum	2518_B	55	55	60	35,23	35,22	35,05		47	48	46	47			41,81	45,05	34	34	34	26,85	26,85	43,63	43,58			28,53	30,40	20,40	14,58	34,76	35,41	29,19	27,75		10,25	20,01		16,94			4,49	41,39	10,87			185414,22	339669,64	4,5
Martenweg 20 Holtum	2518_D	55	55	60	32,21	32,27	31,94		50	50	49	49			38,56	41,94	27	27	27	29,52	29,52	48,45	48,42			34,06	35,70	27,66	20,99	43,28	43,70	36,94	37,46	11,45	20,99	13,28	4,70	16,94			4,69	40,52	6,45			185414,22	339669,64	7,5
Martenweg 20 Holtum	2519_A	55	55	60	38,94	38,88	38,62		50	51	49	50			46,30	48,62	36	36	36	27,79	27,79	45,32	44,97			27,47	30,09	27,47	24,54	42,55	43,05	36,55	37,14		17,90	23,84		17,47				5,06	44,97	17,25			185417,80	339667,86	6,21
Martenweg 20 Holtum	2519_B	55	55	60	40,85	40,79	40,57		52	53	51	52			48,47	50,57	38	38	38	31,09	31,09	47,50	47,19			29,96	32,03	25,35	19,57	39,31	40,09	29,53	30,31		16,89	22,53		18,92				5,08	45,09	22,51			185417,80	339667,86	7,58
Martenweg 20 Holtum	2519_D	55	55	60	40,59	40,53	40,24		54	55	53	54			47,88	50,24	35	35	35	35,10	35,10	51,04	50,68			34,64	37,39	29,92	24,62	43,74	44,42	27,18	28,09		16,65	30,01		18,78				4,43	43,84	19,44			185417,80	339667,86	7,5
Martenweg 20 Holtum	2520_A	55	55	60	35,16	35,13	35,00		45	47	44	46			41,18	45,00	29	29	29	22,21	22,21	40,91	40,87			24,07	26,30	16,46	12,09	31,50	32,29	22,34	22,93		9,71	13,72		10,78				2,77	35,31	7,49			185405,90	339666,47	1,5
Martenweg 20 Holtum	2521_A	55	55	60	32,31	32,28	32,02		44	46	43	45			38,79	42,02	26	26	26	23,47	23,47	41,80	41,75			25,50	27,04	17,75	15,21	32,67	33,24	30,56	31,48		17,75	15,21		14,09				3,46	33,66	14,09			185405,30	339662,54	4,5
Martenweg 20 Holtum	2522_A	55	55	60	31,99	31,93	31,65		45	46	44	45			38,63	41,65	28	28	28	22,67	22,67	42,20	42,20			24,01	25,83	15,75	14,11	32,06	32,62	30,36	30,97		17,76	13,95	2,76	14,69				2,91	12,96	9,44			185405,60	339662,40	1,5
Martenweg 20 Holtum	2523_A	55	55	60	33,91	33,86	33,69		46	48	45	47			43,67	46,69	33	33	33	22,81	22,81	40,77	40,72			24,42	26,11	15,98	13,64	29,50	30,13	28,41	29,03		15,98	12,64		13,87			3,71	38,18	9,79			185410,42	339663,70	4,5
Martenweg 20 Holtum	1805_A	55	55	60	30,75	30,71	30,57		42	45	42	44			35,27	40,57	27	27	27	19,81	19,81	41,02	41,07			24,05	25,83	12,58	12,45	24,89	25,35	23,99	24,57		6,91	11,02		9,55				4,06	10,41	6,00			185410,08	339718,01	1,5
Martenweg 20 Holtum	1806_A	55	55	60	36,37	36,34	36,10		48	49	47	48			43,16	46,10	27	27	27	26,13	26,13	44,74	44,72			26,72	28,94	20,90	18,56	34,92	35,78	28,45	29,08		14,61	14,69		14,09				4,68	26,66	14,01			185416,49	339704,01	1,5
Martenweg 20 Holtum	1807_A	55	55	60	35,60	35,56	35,43		46	48	45	47			42,68	45,35	30	30	30	24,22	24,22	43,42	43,36			25,64	27,98	18,71	16,41	32,14	32,76	28,41	29,08		15,54	13,47		13,00			1,48	27,89	9,75			185414,43	339705,17	1,5
Martenweg 20 Holtum	1808_A	55	55	60	36,01	35,97	35,73		47	48	46	47			43,13	45,73	31	31	31	24,13	24,13	42,21	42,28			25,54	27,89	18,65	16,46	32,47	33,37	28,74	29,47		14,62	12,61		12,61			0,95	26,12	9,94			185414,43	339705,17	1,5
Martenweg 20 Holtum	1809_A	55	55	60	31,07	31,03	30,72		45	47	44	46			38,87	40,72	25	25	25	22,01	22,01	42,92	42,93	0,02	0,23	28,80	26,64	16,74	15,57	32,50	33,11	30,15	30,76		15,74	11,60		12,90			3,74	16,37	7,23			185407,27	339674,85	1,5
Martenweg 20 Holtum	1809_B	55	55	60	34,83	34,78	34,45		48	49	47	48			43,17	44,45	27	27	27	26,38	26,38	45,03	45,02	3,98	4,19	29,12	31,46	24,17	20,93	39,63	40,32	27,59	28,17		12,54	10,97		19,42			7,22	22,48	19,35			185407,27	339674,85	4,5
Martenweg 20 Holtum	1809_D	55	55	60	29,21	29,16	28,97		50	50	49	49			34,74	39,00	25	25	25	27,19	27,19	48,24	49,22	2,10	6,68	31,74	33,75	20,10	19,45	39,45	40,12	28,56	29,25		20,38	20,10	3,79	19,56			10,75	22,73	13,65			185407,27	339674,85	7,5
Martenweg 20 Holtum	1810_A	55	55	60	35,99	35,93

Adres	Rekenhoogte	Vigerende hogere waarde	Ten hoogste toelaatbare grenswaarde	IL (lo) overig gebouwgebonden	IL (li) overig nacht	IL (li) overig nacht	Nieuwe hogere waarde industrie nodig?	LCUM (la)	LCUM (lt)	LILCUM (la)	LILCUM (lt)	LCUM (lt) - LCUM (la)	Wezenlijke verslechtering op adresniveau	LAmax dag (l) avond (l) VOL factor	LAmax avond (l) VOL factor	LAmax nacht (l) VOL factor	Spooweg Sittard-Roosteren (l)	Spooweg Sittard-Roosteren (l)	Aan de Linde - Linbrichterstraat (a)	Aan de Linde - Linbrichterstraat (l)	Grote Dries (a)	Grote Dries (l)	Hultumerweg (a)	Hultumerweg (l)	N276 (a)	N276 (l)	N297 - Aldeboarn (a)	N297 - Aldeboarn (l)	Verloren van Thomassenweg (a)	Verloren van Thomassenweg (l)	Aan de Bogen 30 km/h (l)	Ankerweg 30 km/h (a)	Ankerweg Kleine Dries 30 km/h (l)	Apollo 11-laan 30 km/h (l)	Beekstraat 30 km/h (l)	Buchterweg 30 km/h (l)	Elsenewal 30 km/h (l)	Hoogeinde - Cremerstraat 30 km/h (l)	Halleweg 30 km/h (l)	Hultumerweg - Haverstraat 30 km/h (l)	Markt 30 km/h (l)	Kruisweide - Kloosterstraat 30 km/h (l)	Linbrichterstraat 30 km/h (l)	Martenerweg 30 km/h (l)	Munnikstraat 30 km/h (l)	Kasselemeier 30 km/h (l)	Op de Oude Stuut 30 km/h (l)	Panneshofstraat 30 km/h (l)	Reinald van Gelrestraat 30 km/h (l)	Sutsterdeposit - Deheide 30 km/h (l)	Z
Michael Collinstraat 14 Holtum	2724_8	55	55	60	32,86	32,81	32,51		54	55	53	54		39,43 42,51	27	27	27	26,00	26,00	45,43	45,02		41,26		42,98		41,50		42,07		52,60		53,25																185309,10	339621,80	4,5
Michael Collinstraat 14 Holtum	2725_A	55	55	60	33,65	33,60	33,46		50	51	49	50		40,61 43,46	28	28	28	23,58	23,58	42,17	42,16		38,34		40,02	13,04	1,00	34,80	35,36	47,40	48,06		21,80	7,09	24,48	17,82													185309,03	339621,42	4,5
Michael Collinstraat 14 Holtum	2726_B	55	55	60	36,05	35,99	35,82		52	53	51	52		43,69 45,82	33	33	33	28,03	28,03	44,05	43,94		39,08		40,71		37,51		37,71		49,65		49,61																185309,00	339621,42	4,5
Michael Collinstraat 14 Holtum	2726_A	55	55	60	35,55	35,51	35,19		48	49	47	48		42,15 45,19	29	29	29	27,27	27,27	44,55	44,43		32,59		34,40		18,47		14,38		37,39		38,09																185318,31	339623,91	1,5
Michael Collinstraat 14 Holtum	2726_B	55	55	60	38,60	38,55	38,24		51	52	50	51		46,14 48,34	34	34	34	31,50	31,50	46,81	46,61		36,04		37,86		22,61		15,79		39,85		40,52																185318,31	339623,91	4,5
Michael Collinstraat 14 Holtum	2727_A	55	55	60	35,49	35,43	35,27		50	51	49	50		42,01 45,27	32	32	32	24,49	24,49	44,52	44,61		40,95		42,69		16,32		11,41		38,22		38,82		44,68		45,34		27,19		19,76		24,95		19,35										185318,38	339614,30	1,5
Michael Collinstraat 14 Holtum	2727_B	55	55	60	38,20	38,11	37,97		52	53	51	52		45,12 47,97	34	34	34	29,99	29,99	47,13	47,17		40,21		40,80		24,93		22,82		15,16		40,21		40,80		46,34		47,00		27,44		21,68		25,53		20,96										185318,38	339614,30	4,5
Michael Collinstraat 14 Holtum	2728_A	55	55	60	35,47	35,40	35,16		46	48	45	47		41,89 45,16	30	30	30	25,17	25,17	43,05	42,90		26,37		28,40		17,73		14,32		34,45		35,26		27,11		27,74		9,64		11,94		15,50		11,30			2,00		22,20		11,66			4,35
Michael Collinstraat 14 Holtum	3108_A	55	55	60	28,50	28,46	28,33		41	43	40	42		33,61 38,31	26	26	26	17,08	17,08	39,62	39,68	0,13	0,35		21,48		23,10		7,22	6,49		25,55		26,08		29,04		29,62		12,87		6,63		0,50		14,85										185360,79	339686,77	1,5
Michael Collinstraat 14 Holtum	3109_A	55	55	60	32,41	32,38	32,20		45	47	44	46		38,43 42,20	27	27	27	23,52	23,52	43,23	43,22		24,69		26,48		12,28		9,32		32,75		33,49		28,67		29,25		12,81		11,11		16,85		12,99			4,73		7,66		1,57			4,62
Michael Collinstraat 14 Holtum	3110_A	55	55	60	26,50	26,46	26,31		42	43	41	42		31,91 36,31	21	21	21	20,96	20,96	40,93	40,93		26,94		28,48		6,30		3,02		32,07		32,82		29,11		29,70		11,99		6,78		0,41		15,84			1,98		5,71		12,65			5,04
Michael Collinstraat 14 Holtum	3110_B	55	55	60	26,69	26,62	26,38		45	46	45	45		33,56 36,38	23	23	23	21,50	21,50	41,53	41,46		28,98		30,51		16,78		17,56		34,57		35,20		32,05		32,61		15,05		12,40		19,05		15,61			2,11		2,76		16,34			5,56
Michael Collinstraat 14 Holtum	3110_D	55	55	60	30,11	30,05	29,87		50	51	49	50		36,08 39,87	25	25	25	28,88	28,88	48,93	48,64		37,46		39,06		10,72		6,93		42,53		43,21		36,87		37,51		19,20		8,50		8,75		21,50			4,64		2,76		18,78			10,31
Michael Collinstraat 14 Holtum	3111_A	55	55	60	36,77	36,70	36,46		48	49	47	48		43,63 46,46	30	30	30	25,94	25,94	43,82	43,72		27,91		29,94		19,58		15,63		34,51		35,36		30,23		30,88		16,29		13,57		19,85		14,75			3,03		7,58		15,80			4,70
Michael Collinstraat 14 Holtum	3111_B	55	55	60	37,11	37,06	36,86		49	50	48	49		43,58 46,86	30	30	30	28,52	28,52	46,96	46,74		31,32		33,36		22,27		17,99		36,66		38,38		33,84		34,45		22,74		19,66		23,96		19,11			3,26		11,44		16,45			7,16
Michael Collinstraat 14 Holtum	3111_D	55	55	60	39,87	39,80	39,56		53	54	52	53		34,95 38,15	35	35	35	34,85	34,85	50,87	50,80	2,57	2,70		37,41		39,39		29,68	23,65		42,62		43,28		30,16		30,83		19,13		16,74		23,50		22,14			3,03		11,64		18,60			10,17
Michael Collinstraat 14 Holtum	3112_A	55	55	60	35,22	35,17	34,92		46	47	45	46		41,62 44,92	29	29	29	24,35	24,35	42,05	42,03		28,62		30,54		18,54		14,26		34,23		35,03		31,44		32,07		15,77		13,23		19,06		13,80			1,28		6,35		14,98			3,44
Michael Collinstraat 14 Holtum	3112_B	55	55	60	37,15	37,12	36,80		49	50	48	49		44,03 46,80	30	30	30	28,16	28,16	45,06	44,97		31,58		33,51		22,33		19,26		36,64		37,46		34,18		34,72		22,00		17,61		20,15		13,81			3,26		11,22		16,75			6,75
Michael Collinstraat 14 Holtum	3112_D	55	55	60	39,94	39,87	39,59		53	54	52	53		47,24 49,59	35	35	35	34,44	34,44	49,65	49,50		37,12		39,17		29,52		24,66		42,77		43,48		37,64		38,30		24,64		20,27		11,31		20,74			4,09		11,61		8,77			7,07
Michael Collinstraat 14 Holtum	3829_A	55	55	60	36,84	36,80	36,62		47	49	46	48		42,70 46,62	30	30	30	25,10	25,10	43,07	43,02		29,55		31,43		19,27		15,72		32,53		33,45		30,18		30,82		16,39		19,56		2,73		13,12			1,66		15,90		6,31			2,97
Michael Collinstraat 14 Holtum	3830_A	55	55	60	33,53	33,50	33,23		44	47	43	46		39,03 43,23	27	27	27	21,54	21,54	41,17	41,22		30,81		32,53		16,42		13,89		33,08		33,68		31,17		31,79		17,70		18,44		4,29		13,15					11,89		6,42			0,72
Michael Collinstraat 14 Holtum	3831_A	55	55	60	39,10	39,06	38,85		49	51	48	50		45,69 48,85	34	34	34	26,81	26,81	43,97	43,85		26,89		29,14		21,49		17,96		31,71		32,67		25,56		26,21		14,07		16,19					1,80		20,18		8,22			2,50
Michael Collinstraat 14 Holtum	3832_A	55	55	60	32,52	32,49	32,19		42	45	41	44		38,57 42,19	25	25	25	18,29	18,29	38,14	38,15		23,82		25,60		10,21		9,24		30,74		31,41		27,68		28,27		12,20		9,04							14,47					1,88
Michael Collinstraat 14 Holtum	3833_A	55	55	60	36,77	36,72	36,53		47	49	46	48		42,75 46,53	30	30	30	25,57	25,57	44,95	43,91		30,91		32,82		20,82		18,58		33,56		34,33		29,83		30,47		20,44		18,28		2,17		12,56			3,57		21,19		6,86			4,62
Michael Collinstraat 14 Holtum	3834_A	55	55	60	38,70	38,66	38,47		48	51	47	50		45,31 48,47	35	35	35	26,33	26,33	43,64	43,52		27,28		29,49		21,48		18,58		31,49		32,40		27,34		27,98		17,61		17,84		1,83		12,72					15,82		8,12			4,42
Michael Collinstraat 14 Holtum	3835_A	55	55	60	31,60	31,56	31,27		43	45	42	44		37,06 41,27	25	25	25	21,78	21,78	40,05	40,03		32,13		33,98		16,09	13,83		32,17		32,83		30,03		30,64		11,21	11,45	2,13		16,05							6,61		7,61			0,05
Michael Collinstraat 14 Holtum	3835_B	55	55	60	34,92	34,89	34,37		47	49	46	48		41,67 44,92	28	28	28	25,07	25,07	43,37	43,35		31,16		32,96		20,75	19,12		37,16		37,83		34,05		34,64		14,27		14,83		6,02		19,15			1,09		13,68		8,26			3,10
Michael Collinstraat 14 Holtum	3835_D	55	55	60	34,76	34,73	34,25		51	52	50	51		41,99 44,25	29	29	29	29,01	29,01	48,45	48,24		0,05		39,31		31,31		41,11		22,62		20,68		43,41		44,04		37,15		37,77		17,80		22,58		9,21		4,55		17,09		11,47			5,63		22,65		7,80			6,90
Michael Collinstraat 14 Holtum	3836_A	55	55	60	32,83	32,78	32,62		45	47	44	46		39,17 42,62	30	30	30	25,03	25,03	41,96	41,88		27,37		29,09		17,98		16,21		32,99		33,53		27,83		29,09		11,71		12,26		3,02		14,90					13,72		5,17			6,20
Michael Collinstraat 14 Holtum	3836_B	55	55	60	33,31	33,29	33,08		47	48	46	47		38,41 43,08	28	28	28	27,05	27,05	44,25	44,11		34,65		36,33		21,23		11,77		36,07		36,76		37,35		37,98		18,67		9,71		11,70		17,63					10,37		10,26			3,74
Michael Collinstraat 14 Holtum	3836_D	55	55	60	29,88	29,83	29,64		51	53	50	51		35,79 39,64	24	24	24	19,26	19,26	40,93	40,63	1,52	1,70		24,65		26,35		3,23		32,49		33,04		28,58		28,57		13,23		13,47		10,80		15,45		11,07			1,40		22,92		2,91			7,53
Michael Collinstraat 14 Holtum	3131_B	55	55	60	38,65	38,58	38,36		50	52	49	51		45,53 48,36	33	33	33	28,76	28,76	45,66	45,58		36,16		37,99		23,55		18,81		38,34		39,04		36,11		36,78		24,12		23,36		7,42		25,14		21,54			3,38		8,94		5,08			4,01
Michael Collinstraat 14 Holtum	3131_D	55	55	60	40,20	40,14	39,86		53	54	52	53		34,85 38,07	35	35	35	34,07	34,07	50,11	49,85		38,76		40,72		28,88		22,40		43,59		44,24		37,87		38,56		25,30		25,79		9,84		20,40					20,59		4,40			4,40
Michael Collinstraat 14 Holtum	3099_A	55	55	60	31,76	31,74	31,50		44	46	43	45		38,48 41,50	27	27	27	23,70	23,70	41,43	41,33		26,92		27,40		13,73		11,42		32,35		33,12		26,71		27,29		7,65		10,23		0,53		11,19		11,61			0,53		15,80		4,03			2,06
Michael Collinstraat 14 Holtum	3100_A	55	55	60	32,28	32,23	32,03		43	45	42	44		36,66 42,03	27	27	27	20,98	20,98	40,94	40,97	0,00	0,00		25,50		27,21		14,01	11,14		29,44		30,10		29,51		30,10		12,28		9,20		1,50		14,16					9,85		10,35			1,50
Michael Collinstraat 14 Holtum	3101_A	55	55	60	33,95	33,91	33,67		44	46	43	45		40,62 43,67	29	29	29	22,02	22,02	39,84	39,88		23,75		25,76		15,50		12,45		29,52		30,07		25,78		29,38		11,89		10,93		8,33		12,52			2,97		10,92		7,16			3,10
Michael Collinstraat 14 Holtum	3102_A	55	55	60	31,84	31,79	31,59		44	46	43	45		37,52 41,59	27	27	27	23,31	23,31	42,01	41,99		25,46		27,21		16,66		10,73		31,97		32,67		28,90		29,48		9,04		8,50		0,46		15,88					8,42		12,62			7,26
Michael Collinstraat 14 Holtum	3103_A	55	55	60	33,74	33,68	33,43		46	47	45	46		41,22 43,43	28	28	28	24,49	24,49	42,40	42,76		26,32		28,20		17,92		12,99		31,64		34,38		29,07		29,65		7,27		11,65		2,31		12,68			2,01		9,62		7,36			4,62
Michael Collinstraat 14 Holtum	3104_A	55	55	60	31,91	31,88	31,64		45	46	44	45		38,44 41,64	25	25	25	24,05	24,05	43,10	43,11		27,08		28,68		15,35	10,36		33,29		33,98		29,38		28,86		28,94		11,54		8,49		12,40					7,47		13,96			6,96
Michael Collinstraat 14 Holtum	3105_A	55	55	60	31,72	31,66	31,44		42	44	41	43		37,51 41,44	26	26	26	21,30	21,30	39,29	39,26		24,70		26,15		13,33		28,83		29,51		28,01		28,60		10,74		9,37		15,13					1,35		23,59		10,00			2,51
Michael Collinstraat 14 Holtum	3105_B	55	55	60	33,64	33,59	33,28		45	47	44	46		40,45 43,28	27	27	27	25,38	25,38	42,14	42,16		28,11		29,87		22,29	17,65		34,38		35,16		31,31		31,92		11,61		11,65		3,05		17,72			2,81		25,21		13,54			4,26
Michael Collinstraat 14 Holtum	3105_D	55	55	60	34,85	34,82	34,37		50	51	49	50		42,08 44,37	27	27	27	30,66	30,66	47,58	47,46	1,22	1,37		35,56		37,30		25,62	22,16		40,59		41,20		35,47		36,08		24,17		23,36		7,61		26,17		15,94			4,87		26,10		7,94			8,50
Michael Collinstraat 14 Holtum	3106_A	55	55	60	35,65	35,61	35,37		46	48	45	47		41,99 43,77	29	29	29	24,80	24,80	42,90	42,98		28,66		30,50		18,87		17,40		32,45		33,25		28,87		29,47		12,66		7,57		8,86		13,75			2,34		28,65		6,73			5,31
Michael Collinstraat 14 Holtum	3106_B	55	55	60	38,04	38,01	37,69		49	51	48	50		44,86 47,69	30	30	30	28,91	28,91	45,42	45,35		31,27		33,18		22,58	20,54		37,20		37,91		37,92		37,87		23,29		17,00		11,04		15,46					30,54		7,28			5,11
Michael Collinstraat 14 Holtum	3106_D	55	55	60	33,93	33,87	33,59		53	54	52	53		47,20 49,59	35	35	35	34,43	34,43	49,58	49,45	1,10	1,37		37,36		39,32		29,57	25,20		42,73		43,35		38,56		39,22		29,62		12,29		21,54		16,04			3,01		31,21		9,84			6,04
Molenveldweg 10 Holtum	3294_B	55	55	60	36,82	36,73	36,63		54	54	53	53		44,28 46,63	34	34	34	33,73	33,73	52,64	52,67		43,31		43,60		31,98		33,85		29,91		28,41		34,11		34,90		29,32		22,82			3,44		22,83					18,56		4,07			2,45
Molenveldweg 10 Holtum	3295_A	55	55	60	32,84	32,83	32,68		50	51	49	50		39,84 42,68	33	33	33	29,51	29,51	48,69	48,73		42,61		42,90		27,41		29,34		29,09		25,79		30,23		31,11		9,67		10,22		0,52		10,94					19,58					2,51
Molenveldweg 10 Holtum	3295_B	55	55	60	36,85	36,79	36,65		54	55	53	54		44,38 46,65	34	34	34	31,96	31,96	52,35	52,84		42,58		42,87		29,56		31,53		29,12		26,78		34,64		35,45		13,72		14,26		5,37		10,30					24,45					3,80
Molenveldweg 10 Holtum	3296_A	55	55	60	35,44	35,35	35,24		52	53	51	52		42,70 45,24	31	31	31	30,68	30,68	51,17	51,34		8,78		9,33		30,78		25,07		31,19		30,73		34,38		35,16		11,33		13,72		7,80		13,75			0,03		21,94					2,50
Molenveldweg 10 Holtum	3296_B	55	55	60	38,16	38,10	38,13		55	56	54	55		46,22 48,13	35	35	35	36,48	36,48	53,62	54,07		6,99		9,22		35,75		33,13		39,10		38,50		39,10		39,10		15,00		17,20		10,68		15,84			0,18		18,05		6,07			3,13
Molenveldweg 12 Holtum	3301_A	55	55	60	33,09	33,03	32,87		50	51	49	50		40,73 42,87	27	27	27	29,42	29,42	48,40	48,44		42,28		42,57		27,66		29,66		26,53		25,44		30,44		31,32		10,27		10,82		1,57		11,03					19,25					3,27
Molenveldweg 12 Holtum	3302_B	55	55	60	36,30	36,24	36,08		54	55	53	53		44,37 46,08	33	33	33	31,74	31,74	52,43	52,46		42,35		42,64		28,65		30,64		26,25		26,75		34,58		35,38		13,69		14,44		7,11		12,96					23,94					3,53
Molenveldweg 12 Holtum	3302_D	55	55	60	33,09	33,05	32,90		50	51	49	50		40,34 42,90	32	32	32	29,47	29,47	48,91	48,94		41,54		41,81		28,07		29,97		27,18		26,75		31,95		32,86		9,93		10,48					20,58					2,40
Molenveldweg 12 Holtum	3302_B	55	55	60	34,68	34,62	34,42		53	54	52	53		42,59 44,42	29	29	29	29,42	29,42	48,40	48,44		41,57		41,85		28,07		30,17		26,85		27,04		33,43		35,22		13,14		13,68		1,72		12,59					26,16					3,32
Molenveldweg 12 Holtum	3303_A	55	55	60	35,59	35,55	35,44		52	53	51	52		43,34 45,44	34	34	34	33,33	33,33	51,23	51,60		11,60		12,33		31,45		27,74		32,81		31,88		34,02		32,81		10,96		11,45		2,01		7,03					15,85					3,03
Molenveldweg 12 Holtum	3303_B	55	55	60	36,80	36,75	36,64		55	56	54	55		44,48 46,64	35	35	35	35,74	35,74	53,92	54,58		13,10		13,83		34,67		32,87		37,18		34,74		33,26		33,84		33,68		13,63		13,30		7,38		11,04					25,59					5,89
Molenveldweg 12 Holtum	3304_A	55	55	60	34,15	34,10	33,98		52	53	51	52		41,33 43,98	34	34	34	32,74	32,74	51,40	51,62		11,70		12,66		30,37		25,89		33,51		31,99		33,89		33,51		11,05		13,59		1,92		12,58					16,08					4,17
Molenveldweg 12 Holtum	3304_B	55	55	60	38,28	38,22	38,05		55	56	54	55		46,22 48,05	35	35	35	36,15	36,15	53,70	54,24		6,24		9,13		35,64		38,25		34,88		33,57		38,22		38,74		14,88		17,06		7,13		15,93					24,29					5,67
Molenveldweg 4 Holtum	3309_A	55	55	60	36,00	35,93	35,79		50	51	49	50		42,69 45,79	30	30	30	27,61	27,61	47,77	47,80		41,98		42,34		25,67		27,76		26,36		25,41		30,47		31,29		10,31		10,85					18,21					3,70
Molenveldweg 4 Holtum	3309_B	55	55	60	36,34	36,28	36,08		53	54	52	53		43,27 46,08	33	33	33	31,31	31,31	51,18	51,21		42,27		42,61		29,40		31,40		29,39		27,10		34,03		34,78		11,58		12,64		3,27		11,49					21,31					4,65
Molenveldweg 4 Holtum	3310_A	55	55	60	37,76	37,70	37,62		51	51	52	50		44,57 47,62	30	30	30	28,13	28,13	48,09	48,12		41,96		42,30		26,57		28,58		25,90		25,13		30,52		31,25		10,20		10,75		2,43		14,13					18,78					4,17
Molenveldweg 4 Holtum	3310_B	55	55	60	37,75	37,68	37,56		51	52	51	51		44,94 47,56	34	34	34	31,34	31,34	51,49	51,51		42,34		42,64		29,34		31,34		29,33		26,30		34,52		35,42		13,95		14,50		2,87		11,72					20,91					4,57
Molenveldweg 4 Holtum	3311_A	55	55	60	34,08	34,03	33,93		50	51	49	50		40,23 43,93	29	29	29	28,32	28,32	49,26	49,49		14,24		14,53		27,44		30,07		27,65		27,21		28,26		28,84		13,23		14,90		1,49		12,96					15,65					2,61
Molenveldweg 6 Holtum	3311_B	55	55	60	37,90	37,83	37,73		53	55	52	53		45,32 47,73	36	36	36	34,24	34,24	52,32	53,15		17,77		18,12		33,51		31,27		35,21		33,79		35,92		36,71		16,35		17,92		10,62		18,19					26,20					4,93
Molenveldweg 6 Holtum	3053_A	55	55	60	37,48	37,42	37,33		51	52	50	51		44,39 47,33	31	31	31	29,02	29,02	47,81	47,85		42,08		42,42		27,17		29,14		26,13		25,78		30,46		31,36		10,45		10,99		2,13		10,62					18,59					4,01
Molenveldweg 6 Holtum	3053_B	55	55	60	37,47	37,38	37,26		53	54	52	52		45,15 47,26	33	33	33	32,17	32,17	51,16	51,19		42,38		42,72		29,51		31,50		28,29		27,59		34,45		35,59		14,45		15,00					22,46					4,58
Molenveldweg 6 Holtum	3054_A	55	55	60	36,87	36,79	36,70		51	52	50

Adres	Rekenvariant	Vigorende hogere waarde	Ten hoogste toelaatbare geluidsbelasting	IL (L) dag	IL (L) avond	IL (L) nacht	Nieuwe hogere waarde industrie nodig?	LCUM (L)	LCUM (S	LCUM (L	LCUM (S	LCUM (L - LCUM (S	Weeselijke verslechtering op adresniveau	LAmax dag (I) IT (S)	LAmax avond (I) VOL Nodizer	LAmax nacht (I) VOL Nodizer	Spooweg Sittard-Roermond (I)	Spooweg Sittard-Roermond (S)	Spooweg Sittard-Roermond (L)	Aan de Linde - Linbrichterstraat (I)	Aan de Linde - Linbrichterstraat (S)	Grote Dries (I)	Grote Dries (S)	Holtumerweg (I)	Holtumerweg (S)	N276 (I)	N276 (S)	Aldenhovenweg (I)	Aldenhovenweg (S)	N297 - Thimsenstelw (I)	N297 - Thimsenstelw (S)	Verloren van Thimsenstelw (I)	Verloren van Thimsenstelw (S)	Aan de Bogen 30 km/h (I)	Ankerweg 30 km/h (I)	Ankerweg - Kleine Dries 30 km/h (I)	Apollo 11-laan 30 km/h (I)	Beekstraat 30 km/h (I)	Buchterweg 30 km/h (I)	Elsenweg 30 km/h (I)	Haagpride - Cremerstraat 30 km/h (I)	Halfweg 30 km/h (I)	Haverstraat 30 km/h (I)	Holtumer Markt 30 km/h (I)	Kloosterstraat 30 km/h (I)	Kruisweide - Limbrichterstraat 30 km/h (I)	Martenweg 30 km/h (I)	Munnikstraat 30 km/h (I)	Kasselsemeier 30 km/h (I)	Op de Oude Stuut 30 km/h (I)	Pannesshofstraat 30 km/h (I)	Reinald van Gelrestraat 30 km/h (I)	Sustenderpoort - Deheide 30 km/h (I)	X	Y	Z
Munnikstraat 1 Holtum	2587_A	55	55	60	35,81	35,76	35,63		47	49	46	48		41,86 45,63	30	30	30	26,40	26,40	45,02 45,17			28,06	30,22	23,09	20,98	29,49	30,60	20,91	21,63		10,47	16,98		14,52		11,35	11,88		16,26																		185475,47	399280,80	1,5
Munnikstraat 1 Holtum	2588_A	55	55	60	35,14	35,09	34,96		47	49	46	48		41,44 44,96	29	29	29	26,18	26,18	45,11 45,27			26,54	28,81	22,30	19,81	28,82	29,73	23,31	23,93		12,40	16,30		16,89		8,29	15,34		18,37																		185476,52	399281,16	1,5
Munnikstraat 1 Holtum	2589_A	55	55	60	32,57	32,62	32,41		46	47	45	46		37,07 42,41	26	26	26	25,10	25,10	45,02 45,06			26,52	28,57	21,97	20,92	28,61	29,50	22,28	22,84		11,97	15,89		14,78		7,97	9,64		14,50																		185485,31	399281,81	1,5
Munnikstraat 1 Holtum	2590_A	55	55	60	32,25	32,21	32,11		43	45	42	44		36,72 42,11	25	25	25	20,32	20,32	44,40 44,46			19,69	21,99	13,59	9,05	27,43	28,17	21,05	21,61		6,43	8,96		14,11		4,55	4,44	14,22		13,49																		185485,39	399283,61	1,5
Munnikstraat 1 Holtum	2591_A	55	55	60	36,01	35,95	35,81		47	49	46	48		42,60 45,81	31	31	31	25,28	25,28	44,42 44,53	8,87	9,13	25,55	27,91	20,65	17,87	31,28	32,30	19,51	20,28		9,20	15,29		16,94		11,90	6,00	13,30		24,19																		185498,90	399340,79	1,5
Munnikstraat 1 Holtum	2592_A	55	55	60	35,21	35,17	35,00		48	49	47	48		41,70 45,00	28	28	28	26,79	26,79	45,86 45,96	0,52	0,82	27,95	30,26	23,14	21,21	31,44	32,61	18,82	19,57		9,93	16,73		14,17		10,00	9,82	8,86		19,20																		185500,00	399336,86	1,5
Munnikstraat 1 Holtum	2593_A	55	55	60	36,45	36,39	36,25		48	50	47	49		43,15 46,25	29	29	29	26,68	26,68	45,61 45,70	0,56	0,88	25,85	28,34	21,91	19,48	32,62	33,54	22,92	23,59		11,32	16,36		16,67		12,50				21,65																		185502,24	399331,69	1,5
Munnikstraat 1 Holtum	2594_A	55	55	60	34,89	34,86	34,70		48	49	47	48		41,03 46,70	28	28	28	26,86	26,86	45,96 46,09	1,69	2,02	29,02	31,22	23,32	21,24	31,68	32,87	19,96	20,74		9,66	16,67		14,58		9,71	18,82	8,15		18,73																		185503,76	399325,71	1,4
Munnikstraat 1 Holtum	2595_A	55	55	60	31,73	31,80	31,51		47	48	46	47		37,27 41,51	27	27	27	24,37	24,37	45,61 45,60	2,00	2,25	25,39	27,59	20,61	20,05	31,44	32,35	21,51	22,09		8,16	11,67		14,09		8,99	9,55	14,09		13,85																		185498,29	399268,59	1,5
Munnikstraat 1 Holtum	2596_A	55	55	60	33,07	33,01	34,85		48	49	47	48		38,52 42,03	27	28	28	26,77	26,77	46,03 46,15			29,02	31,19	23,52	21,98	31,12	32,32	20,83	21,54		11,24	17,28		14,72		8,77	11,64	8,56		17,44																		185498,31	399303,11	1,5
Munnikstraat 1 Holtum	2597_A	55	55	60	30,20	30,10	29,68		45	45	44	44		37,98 39,68	22	22	22	22,69	22,69	42,71 42,65	2,16	2,37	20,52	22,76	15,14	11,89	32,07	32,73	21,51	22,07		8,13	10,04		9,84		8,58	1,96	34,86		18,53																		185486,61	399284,86	1,5
Munnikstraat 1 Holtum	2597_B	55	55	60	31,35	31,41	30,97		48	48	47	47		38,64 40,97	21	21	21	27,84	27,84	47,00 47,01	1,72	1,90	23,81	25,82	21,36	17,44	36,45	37,12	25,15	25,73		13,30	16,22		12,47		14,06	3,05	34,24		34,16																		185486,61	399284,86	1,5
Munnikstraat 1 Holtum	2598_A	55	55	60	35,78	35,75	35,60		47	49	46	48		42,06 45,60	31	31	31	26,35	26,35	45,23 45,30			27,08	29,49	22,57	20,40	31,45	32,42	18,38	19,19		8,39	16,74		13,01		9,50	9,49	8,58		18,87																		185497,87	399344,77	1,5
Munnikstraat 1 Holtum	2598_B	55	55	60	39,51	39,47	39,25		51	53	50	52		43,66 49,25	35	35	35	31,30	31,30	48,42 48,60	0,46	0,81	30,73	33,07	27,22	25,21	37,49	38,43	21,16	22,02		12,23	18,32		13,53		9,97	10,98	13,41		26,97																		185497,87	399344,77	4,5
Munnikstraat 1 Holtum	2599_A	55	55	60	30,58	30,61	30,37		44	45	43	44		35,75 40,37	25	25	25	21,62	21,62	42,79 42,80	0,94	0,55	24,42	24,58	16,57	16,53	32,74	33,83	25,52	25,98		5,50	12,54		16,87		7,82	5,99	34,02		29,80																		185502,43	399352,04	4,5
Munnikstraat 1 Holtum	2600_A	55	55	60	36,84	36,79	36,59		48	49	47	48		43,70 46,59	30	30	30	23,27	23,27	44,33 44,28	1,50	1,72	22,03	24,08	13,63	13,12	32,42	33,14	22,64	23,22		6,84	8,64		19,03		16,95	1,98	37,33		39,30																		185503,20	399364,69	1,5
Munnikstraat 1 Holtum	2601_A	55	55	60	35,16	35,09	34,80		47	47	46	47		42,75 44,80	27	27	27	23,22	23,22	43,26 43,36	13,58	13,90	23,29	25,58	18,25	17,05	30,39	31,24	19,64	20,28		4,38	16,50		16,83		16,96	2,85	31,56		32,47																		185508,84	399361,75	1,5
Munnikstraat 1 Holtum	2602_A	55	55	60	33,24	33,21	33,03		45	47	44	46		39,44 43,03	25	25	25	23,39	23,39	42,95 43,05			24,70	27,08	20,03	19,59	28,52	29,53	16,21	16,88		5,92	15,52		13,51		5,92	6,72	21,43		37,94																		185510,21	399402,10	1,5
Munnikstraat 1 Holtum	2603_A	55	55	60	34,35	34,34	34,08		48	49	47	48		40,71 44,58	27	27	27	26,85	26,85	46,15 46,19			27,77	29,76	22,09	21,21	31,71	32,43	27,12	27,72		9,43	13,52		17,81		4,55	21,70	29,85		12,03																		185442,00	399418,77	1,5
Munnikstraat 1 Holtum	2604_A	55	55	60	30,69	30,66	30,55		46	47	45	46		36,32 40,55	28	28	28	24,70	24,70	44,49 44,48			24,55	26,35	17,49	12,86	33,08	33,65	26,96	27,37		5,48	8,05		19,35		6,57	1,67	33,05		15,60																		185464,25	399422,69	1,5
Munnikstraat 1 Holtum	2605_A	55	55	60	34,47	34,43	34,08		48	49	47	48		41,46 44,08	26	26	26	28,33	28,33	45,65 45,68			28,54	30,93	22,94	21,93	31,64	35,37	23,07	23,68		10,35	18,97		15,24		5,40	23,98	11,09		13,76																		185464,67	399418,75	1,5
Munnikstraat 1 Holtum	2606_A	55	55	60	39,25	39,21	38,97		51	53	50	52		46,55 48,97	35	35	35	31,52	31,52	48,43 48,52	0,88	1,20	31,57	33,81	28,13	26,29	37,51	38,41	22,04	22,81		12,15	18,84		15,86		10,01	11,50	13,91		25,52																		185457,37	399442,00	4,5
Octavianus 31 Born	1091_A	50	55	55	33,15	33,12	32,97		55	55	54	54		39,30 42,97	25	25	25	21,35	21,35	42,27 42,28			27,48	29,18			54,32	54,68	24,36	25,01		18,10	4,86		11,26			5,79			185100,80	338834,77	1,5
Octavianus 31 Born	1092_A	50	55	50	31,12	31,06	30,91		51	52	50	51		36,77 40,91	22	22	22	19,03	19,03	35,86 35,99			50,19	50,53			18,93	20,67				18,04			11,36			6,90			185103,11	338838,78	1,5
Octavianus 31 Born	1093_A	50	55	55	34,33	34,21	33,94		46	48	45	47		40,45 43,94	33	33	33	22,19	22,19	38,87 38,92			26,60	28,35			42,64	42,89	13,78	14,41		8,41			5,93						185102,56	338858,06	1,5
Octavianus 31 Born	1094_A	50	55	55	32,81	32,70	32,46		48	49	47	48		38,19 42,46	30	30	30	20,25	20,25	38,10 38,22			16,52	17,81			47,04	47,38	22,78	23,44		15,26	2,07		5,99			3,82			185090,79	338853,64	1,5
Octavianus 31 Born	1094_B	50	55	55	33,44	33,31	33,05		50	51	49	50		38,90 43,05	32	32	32	23,85	23,85	41,81 41,91			18,52	19,90			49,29	49,66	21,82	22,26		13,27	3,11		8,48						185090,79	338855,84	4,5
Octavianus 31 Born	1094_D	50	55	55	34,54	34,46	34,18		52	53	51	52		41,07 44,18	32	32	32	29,74	29,74	46,40 46,48			25,01	26,66			50,50	50,88	21,86	22,50		13,70	3,95		10,94						185090,79	338855,84	7,5
Octavianus 31 Born	1095_A	50	55	50	30,50	30,42	30,27		51	52	50	51		35,92 40,27	22	22	22	19,41	19,41	40,68 40,78			25,85	27,81			50,15	50,52	21,92	22,57		13,77	5,45		6,77						185089,26	338860,08	4,5
Octavianus 31 Born	1095_B	50	55	55	31,50	31,44	31,30		53	54	52	53		37,04 41,30	22	22	22	23,38	23,18	43,65 43,74			25,29	27,25			52,43	52,80				4,40			8,28						185089,26	338860,08	4,5
Octavianus 31 Born	1095_D	50	55	55	33,39	33,30	33,07		54	55	53	54		40,05 43,07	26	26	26	29,11	29,11	44,73 44,80			27,43	29,26			53,11	53,49	3,91	4,47		6,13	11,87								185089,26	338860,08	7,5
Octavianus 31 Born	1096_A	50	55	55	32,46	32,42	32,18		53	54	52	53		40,31 42,18	26	26	26	21,78	21,78	41,44 41,38			28,60	30,31			52,48	52,83	9,01	9,61		5,11			2,71						185088,75	338865,03	1,5
Octavianus 31 Born	1096_B	50	55	55	32,64	32,60	32,39		55	56	54	55		40,59 42,39	27	27	27	26,43	26,43	43,77 43,86			9,42	11,29			54,92	55,28	18,95	19,62		7,28			8,79			3,93			185088,75	338865,03	4,5
Octavianus 31 Born	1096_D	50	55	55	30,11	29,91	29,45		52	53	51	52		36,27 39,45	28	28	28	30,04	30,04	46,42 46,74			12,50	14,33			55,66	56,03	15,23	15,88		6,74			12,16			2,43			185088,75	338865,03	7,5
Octavianus 31 Born	1097_A	50	55	55	36,55	36,56	36,33		57	58	56	57		44,21 46,33	29	29	29	27,26	27,26	45,99 46,18			33,37	35,12			56,64	56,97	24,93	25,58		17,91	6,36		10,49			7,75			185093,33	338867,91	1,5
Octavianus 31 Born	1097_B	50	55	55	37,53	37,53	37,29		59	60	58	59		45,09 47,29	30	30	30	30,23	30,23	47,84 47,65			34,06	35,85			58,52	58,87	26,51	27,16		18,63	7,46		13,51			7,73			185093,33	338867,91	4,5
Octavianus 31 Born	1097_D	50	55	55	37,13	37,12	36,89		60	60	59	59		44,41 46,89	28	28	28	30,29	30,29	48,47 48,27			33,74	35,61			59,07	59,41	26,72	27,36		19,83	7,72		15,48			7,98			185093,33	338867,91	7,5
Octavianus 31 Born	1098_A	50	55	55	34,82	34,83	34,58		56	57	55	56		42,04 44,58	26	26	26	26,02	26,02	45,84 45,72			31,85	33,73			55,55	55,89	24,63	25,28		17,99	6,45		10,95			7,76			185097,79	338857,14	1,5
Octavianus 31 Born	1098_B	50	55	55	37,17	37,18	36,92		58	59	57	58		44,46 46,92	27	27	27	29,94	29,94	48,19 47,69			33,98	35,78			59,85	60,19	28,25	28,92		18,55	7,49		14,58			6,58			185095,79	338867,54	1,5
Octavianus 31 Born	1098_D	50	55	55	38,08	38,07	37,80		59	59	58	58		45,58 47,80	32	32	32	32,11	32,11	49,13 48,75			35,38	37,16			58,18	58,50	25,45	26,10		19,28	7,84		15,43			6,74			185095,79	338867,54	7,5
Octavianus 31 Born	1099_A	50	55	55	30,68	30,44	29,94		45	47	44	46		36,21 39,94	32	32	32	23,73	23,73	38,68 38,70			27,10	27,32			41,94	42,24	7,89	8,41		8,46			6,35						185097,47	338853,49	1,5
Octavianus 31 Born	1099_B	50	55	55	32,18	31,84	31,20		46	47	45	46		37,53 41,20	33	33	33	27,94	27,94	41,34 41,48			26,12	27,62			42,11	42,41	9,31	9,86		9,19			8,81						185097,47	338855,49	4,5
Octavianus 31 Born	1099_D	50	55	55	33,27	32,98	32,42		50	51	49	50		39,29 42,42	33	33	33	32,80	32,80	47,67 47,82			27,28	28,83			45,49	45,88	16,16	16,78		13,47	0,82		12,70			2,44			185097,47	338855,49	7,5
Octavianus 31 Born	1100_A	50	55	55	37,42	37,38	37,23		47	50	46	49		43,21 47,23	32	32	32	25,86	25,86	39,73 39,87			24,94	26,21			42,28	42,66	11,31	11,86		7,75			6,18						185093,59	338854,07	1,5
Octavianus 31 Born	1100_B	50	55	55	33,57	33,30	33,07		49	51	48	50		44,87 48,09	33	33	33	30,83	30,83	42,77 43,03			22,98	24,29			43,84	44,23	12,67	14,24		7,44	6,80		6,80						185093,59	338854,07	4,5
Octavianus 31 Born	1100_D	50	55	55	37,46	37,36	37,08		52	53	51	52		44,63 47,08	33	33	33	34,39	34,39	48,41 48,60			24,68	26,15			46,57	47,08	20,53	21,17		14,13			12,11			2,57			185093,59	338854,07	7,5
Octavianus 31 Born	1101_A	50	55	55	31,74	31,64	31,46		54	54	53	53		37,22 41,46	23	23	23	22,99	22,99	41,33 41,39			31,58	33,49			53,31	53,64	25,93	26,57		19,24	7,49		13,54			6,89			185100,49	338861,03	4,5
Octavianus 31 Born	1101_D	50	55	55	33,69	33,60	33,36		55	55	54	54		40,06 43,36	25	25	25	27,83	27,83	46,73 46,82			26,17	27,85			45,52	45,96	21,13	21,74		15,03	4,63		11,15			7,80			185100,49	338861,03	7,5
Octavianus 31 Born	1102_A	50	55	55	32,93	32,67	32,37		54	55	53	54		38,46 42,37	25	25	25	26,45	26,45	45,62 45,87			31,43	33,30			53,54	53,85	26,87	27,53		20,06	10,53		14,28			6,89			185111,53	338844,91	4,5
Octavianus 31 Born	1102_D	50	55	55	36,94	36,83	36,49		58	58	57	57		44,14 46,49	32	32	32	31,45	31,45	47,80 47,89			32,73	34,58			55,39	55,69	27,86	28,52		20,85	10,82		15,88			9,05			185117,53	338864,76	4,5
Octavianus 31 Born	1102_D	50	55	55	37,40	37,40	37,21		58	59	57	58		44,56 47,21	27	27	27	28,80	28,80	47,27 47,07			34,24	36,00			57,81	58,15	25,69	26,35		19,58	7,55		14,98			6,09			185111,00	338867,92	4,5
Octavianus 31 Born	1102_D	50	55	55	37,67	37,67	37,48		59	60	58	59		45,08 47,48	28	28	28	30,66	30,66	48,19 48,02			34,84	36,64			58,69	58,99	26,86	27,52		20,34	7,98		15,27			6,80			185111,00	338867,92	7,5
Octavianus 31 Born	1103_A	50	55	55	34,90	34,86	34,64		49	50	48	49		41,51 44,64	32	32	32	24,39	24,39	43,60 43,71			24,88	26,81			45,13	45,40	21,41	22,07		12,69	5,46		10,65						185115,55	338865,75	1,5
Octavianus 31 Born	1103_D	50	55	55	35,79	35,78	35,54		57	57	56	56		43,18 45,54	27	27	27	25,98	25,98	45,11 44,33			30,66	32,38			56,47	56,81	23,59	24,24		18,87	0,54		12,79			6,19			185107,75	338870,53	4,5
Octavianus 31 Born	1103_D	50	55	55	35,67	35,67	35,46		56	57	55	56		42,82 45,46	26	26	26	25,98	25,98	45,00 44,89			31,24	33,09			55,83	56,16	19,54	20,20		11,99	4,32		8,46						185114,74	338870,96	1,5
Octavianus 31 Born	1104_A	50	55	55	33,11	33,06	32,93		52	53	51	52		38,31 42,93	25	25	25	22,18	22,18	38,37 38,47			22,79	24,53			51,08	51,43	25,82	26,48		20,23	3,37		13,46			7,08			185102,11	338867,10	1,5
Octavianus 31 Born	1104_D	50	55	55	33,23	33,09	32,88		50	51	49	50		38,94 42,88	24	24	24	21,55	21,55	40,59 40,66			20,88	22,57			49,56	49,89				4,42			2,63						185106,96	338862,15	1,5
Octavianus 31 Born	980_A	55	55	55	33,26	33,10	32,86		54	54	53	53		39,15 42,86	26	26	26	25,41	25,41	43,70 43,76			28,21	29,78			53,13	53,45	2,30	2,84		5,94			7,42						185106,96	338862,15	4,5
Octavianus 31 Born	980_D	55	55	55	34,76	34,67	34,42		55	56	54	55		41,73 44,42	28	28	28	30,99	30,99	47,52 47,59			30,36	32,00			54,27	54,59	10,21	10,84		10,07			10,84						185106,96	338862,15	7,5
Octavianus 31 Born	981_A	55	55	55	37,27	37,23	37,07		49	51	48	50		43,35 47,07	33	33	33	25,94	25,94	42,04 42,20			26,54	28,56			45,98	46,34	12,38	12,95		10,53	5,12		7,74						185113,15	338858,98	1,5
Octavianus 31 Born	981_B	55	55	55	38,38	38,29	38,08		54	56	53	55		44,96 48,08	33	33	33	32,37	32,37	46,94 46,53			26,88	28,86			45,04	45,40	13,25	13,83		6,04	6,50		5,82						185113,15	338858,98	4,5
Octavianus 31 Born	981_D	55	55	55	37,66	37,56	37,29		53	53	52	52		44,93 47,29	33	33	33	34,46	34,46	48,64 48,82			27,90	29,84			48,29	48,79	21,24	21,89		13,17	2,76		11,29			1,35			185113,15	338858,98	7,5
Octavianus 31 Born	1000_A	55	55	55	36,77	36,75	36,61		56	57	55	56		42,96 46,61	29	29	29	25,97	25,97	41,70 43,80			16,55	17,49			40,45	40,76	5,05	5,62		10,34			7,73						185133,19	338864,06	1,5
Octavianus 31 Born	1000_B	50	55	55	37,31	37,22	36,94		50	51	49	50		44,48 46,94	33	33	33	29,80	29,80	46,03 46,08			28,75	18,23			43,15	43,48	9,56	10,12		12,41			10,62						185133,19	338864,06	4,5
Octavianus 31 Born	1000_D	50	55	55	37,58	37,49	37,19		53	53	52	52		45,01 47,19	33	33	33	34,90	34,90	49,34 49,46			20,15	20,25			47,24	47,76	13,07	13,67		14,17			13,39						185133,19	338864,06	7,5
Octavianus 31 Born	1001_A	55	55	55	36,24	36,24	36,01		56	57	55	56		43,83 46,07	29	29	29	27,27	27,27	42,54 45,42			31,64	33,45			55,53	55,84	21,89	22,49		18,37	1,89		13,91			6,32			185131,00	338875,04	4,5
Octavianus 31 Born	1001_B	50	55	55	37,27	37,27	37,04		60	60	59	59		44,67 47,04	29	29	29	29,50	29,50	47,43 47,29			30,91	36,68			59,09	59,40	26,17	26,83		20,39	7,75		15,84			7,18			185131,00	338875,04	4,5
Octavianus 31 Born	1001_D	55	55	55	37,65	37,63	37,37		60	60	59	59		44,94 47,37	30	30	30	29,84	29,84	47,77 47,64			30,71	37,50			59,82	60,14	26,50	27,15		20,81	8,08		16,30			7,37			185131,00	338875,04	7,5
Octavianus 31 Born	1002_A	50	55	55	35,67	35,66	35,44		55	56	54	55		42,95 45,44	28	28	28	26,46	26,46	46,48 46,43			33,08	34,85			54,33	54,60	16,42	17,04		9,51	4,34		7,10						185136,03	338872,53	1,5
Octavianus 31 Born	1002_B	50	55	55	38,12	38,06	37,76		58	58	57	57		45,51 47,76	33	33	33	31,20	31,20	48,90 48,77			34,61	36,48			57,10	57,38	25,44	26,10		19,90	7,92		14,64			6,88			185136,03	338872,53	4,5
Octavianus 31 Born	1002_D	50	55	55	38,64	38,57

Adres	Rekenpunt	Vigerende hogere waarde	Ten hoogste toelaatbare geluidsbelasting	(Voorkeurs) grenswaarde	IL (b) dag	IL (t) avond	IL (t) nacht	Nieuwe hogere waarde industrie nodig?	LCUM (a)	LCUM (t)	LIL,CUM (a)	LIL,CUM (t)	LCUM (t) - LCUM (a)	Wezenlijke verslechtering op adresniveau	IT (b)	IT (t)	LAmax dag (t) VOL Nol/cor	LAmax avond (t) VOL Nol/cor	LAmax nacht (t) VOL Nol/cor	Spoorweg Sittard-Roosteren (a)	Spoorweg Sittard-Roosteren (t)	A2 (a)	A2 (t)	Aan de Linde - Limbrichterstraat (a)	Aan de Linde - Limbrichterstraat (t)	Grote Dries (a)	Grote Dries (t)	Hulsmmerweg (a)	Hulsmmerweg (t)	N276 (a)	N276 (t)	N297 - Aldeneikerweg (a)	N297 - Aldeneikerweg (t)	Verloren van Themaalweg (a)	Verloren van Themaalweg (t)	Aan de Bogen 30 km/h (a)	Ankerweg 30 km/h (a)	Kleine Dries 30 km/h (a)	Apollo 11-laan 30 km/h (a)	Beekstraat 30 km/h (a)	Buchterweg 30 km/h (a)	Elsenweg 30 km/h (a)	Hoogstride - Cremerstraat 30 km/h (a)	Hallerweg 30 km/h (a)	Hulsmmer Haverstraat 30 km/h (a)	Markt 30 km/h (a)	Kloosterstraat 30 km/h (a)	Kruisweide - Limbrichterstraat 30 km/h (a)	Martenerweg 30 km/h (a)	Munnikstraat 30 km/h (a)	Oude Kasselemeier 30 km/h (a)	Oude Staat 30 km/h (a)	Pannenshofstraat 30 km/h (a)	Reinalt van Gelrestraat 30 km/h (a)	Susterdeporit - Deleweide 30 km/h (a)	Z	Z
Op de Baan 28 Born	3788_a		50	55	43,30	41,53	39,99		51	54	50	53			43,80	48,99	42	42	42	33,63	33,63	31,07	31,09			38,19	39,56	49,91	50,35																								18754,82	337994,34	1,5
Op de Baan 28 Born	3789_a		50	55	41,48	39,81	38,28		59	57	58	56			42,22	48,28	46	46	46	42,29	42,29	29,93	29,98			58,07	54,86	48,70	48,94							11,82														2,81	18750,99	337995,15	1,5
Op de Baan 28 Born	3790_a		50	55	41,21	39,49	37,94		57	56	56	55			42,05	47,94	46	46	46	38,68	38,68	30,09	30,11			56,31	53,11	49,00	49,24							0,38														0,10	18750,43	338001,80	1,5
Op de Baan 3 Nieuwstadt	3492_a	53	53	58	31,88	30,38	29,05		48	48	47	47			31,05	39,05	49	49	49	50,68	50,68			29,78	29,91											15,25														8,74	18752,72	338112,22	1,5
Op de Baan 3 Nieuwstadt	3493_a	53	53	58	43,60	41,93	40,32		67	64	66	63			45,98	50,32	46	46	46	49,06	49,06	31,08	23,32	27,05	25,09											67,35	64,08	44,41	40,78				11,00	3,43						17,56	18754,48	338114,75	1,5
Op de Baan 3 Nieuwstadt	3493_b	53	53	58	44,28	42,60	41,01		68	65	67	64			46,07	51,01	48	48	48	49,38	49,38	33,00	26,43	28,42	30,24											67,57	64,32	46,27	42,57				11,62	4,17						10,21	18754,48	338114,75	4,5
Op de Baan 3 Nieuwstadt	3494_a	53	53	58	29,82	28,20	26,89		68	65	67	64			32,37	36,89	33	33	33	40,43	40,43			22,82	22,82											68,37	65,24	50,19	50,29												18758,13	338104,27	1,5
Op de Baan 3 Nieuwstadt	3494_b	53	53	58	30,65	28,75	27,32		68	65	67	64			32,53	37,32	31	31	31	40,48	40,48			28,28	28,30											68,37	65,25	51,54	51,55				0,67								18758,13	338105,04	6,4
Op de Baan 3 Nieuwstadt	3495_a	53	53	58	43,23	41,70	40,16		73	70	72	69			46,54	50,16	46	46	46	42,31	42,31	27,78	22,59	13,41	24,10											72,74	69,54	49,68	49,09				4,12							5,92							3,63	18756,44	338107,96	1,5
Op de Baan 3 Nieuwstadt	3495_b	53	53	58	43,89	42,30	40,75		73	69	72	68			46,01	50,76	46	46	46	42,97	42,97	31,19	25,95	4,55	24,91											72,53	69,33	50,95	50,34				3,64							6,98							2,29	18756,44	338107,96	4,5
Op de Baan 30 Born	3423_A		50	55	32,40	30,17	28,63		63	60	62	58			33,73	38,63	33	33	33	45,29	45,29	22,58	22,46	21,42	21,79											62,55	59,25	43,60	44,11				7,85	0,79						4,37							8,54	18756,27	337996,16	1,5
Op de Baan 30 Born	3423_B		50	55	31,45	30,22	29,93		64	63	63	62			34,19	38,93	34	34	34	45,86	45,86	31,23	30,26	22,43	22,92											63,40	60,17	45,48	50,10				13,47							7,23							3,55	18756,27	337996,16	4,5
Op de Baan 30 Born	3423_D		50	55	36,20	33,08	30,86		64	61	63	60			35,20	40,86	34	34	34	46,34	46,34	31,61	31,72	24,60	25,05											63,26	60,05	51,27	51,87				8,83	1,86						8,97							8,46	18756,27	337996,16	7,5
Op de Baan 30 Born	3424_A		50	55	35,33	34,13	32,82		68	65	67	64			37,35	42,82	46	46	46	49,45	49,45			29,21	29,12											68,28	65,09	42,75	41,43				9,22	1,73						14,58							6,16	18752,53	337994,92	1,5
Op de Baan 30 Born	3424_B		50	55	36,29	35,23	33,98		69	67	68	66			38,40	43,98	47	47	47	50,73	50,73			31,33	31,39											68,73	65,57	44,68	43,27				14,21							15,68							7,28	18752,53	337994,92	4,5
Op de Baan 30 Born	3424_D		50	55	36,65	35,72	34,53		69	66	68	65			39,08	44,53	47	47	47	51,28	51,28			32,63	32,72											68,53	65,39	45,84	44,42				10,41	2,86						16,02							7,67	18752,53	337994,92	7,5
Op de Baan 30 Born	3425_A		50	55	32,16	29,21	27,16		65	61	63	59			32,82	37,16	32	32	32	47,75	47,75			26,74	26,87											64,66	61,82	50,49	50,21												18757,49	337989,86	1,5
Op de Baan 30 Born	3425_B		50	55	33,88	30,94	28,92		66	63	65	62			34,88	38,92	34	34	34	49,28	49,28			29,52	29,66											65,26	62,48	52,79	52,78				4,21								18757,49	337989,86	4,5
Op de Baan 30 Born	3425_D		50	55	29,07	27,46	26,22		66	63	65	62			31,63	36,22	29	29	29	49,95	49,95			31,28	31,38											65,33	62,51	54,03	54,06				5,64								18757,49	337989,86	7,5
Op de Baan 30 Born	3831_A		50	55	34,53	33,00	31,77		60	57	59	56			36,17	41,73	35	35	35	46,65	46,65	22,20	22,31	25,61	26,65											59,32	55,98	44,77	41,43				11,23							2,15							7,14	18756,27	337992,94	1,5
Op de Baan 30 Born	3831_B		50	55	42,67	40,92	39,38		60	58	59	57			44,63	49,38	40	40	40	46,23	46,23	31,46	31,05	25,72	27,66											59,77	56,52	50,61	51,01				5,21							7,89							6,53	18756,27	337992,94	4,5
Op de Baan 30 Born	3832_A		50	55	29,72	28,25	27,08		62	59	61	58			33,23	37,08	32	32	32	47,17	47,17	10,89	11,04	26,71	26,79											61,93	59,20	44,95	44,26											2,18	18756,45	337996,85	4,5
Op de Baan 30 Born	3832_B		50	55	34,81	33,59	32,52		64	61	63	60			38,54	42,52	35	35	35	48,91	48,91	20,73	20,86	29,85	29,93											63,43	60,72	47,66	46,93				3,33							4,73								18756,45	337996,85	4,5
Op de Baan 30 Born	3833_A		50	55	35,20	33,02	31,39		60	57	59	56			38,06	41,39	33	33	33	47,77	47,77			27,75	27,85											59,73	56,91	49,85	50,16												18756,40	337982,34	1,5
Op de Baan 30 Born	3833_B		50	55	35,13	34,14	33,11		62	60	61	59			40,40	43,11	34	34	34	49,29	49,29			29,83	29,92											61,59	59,00	52,75	52,91												18756,40	337982,34	4,5
Op de Baan 30 Born	3834_A		50	55	40,22	38,22	36,65		56	55	55	54			40,61	46,65	39	39	39	44,80	44,80	30,77	30,83	23,81	25,19											55,24	52,01	42,27	47,64				7,38							9,63							7,26	18753,07	337983,52	1,5
Op de Baan 30 Born	3834_B		50	55	42,70	40,93	39,35		59	57	58	56			44,38	49,35	46	46	46	45,05	45,05	33,44	33,06	26,22	27,81											58,28	55,15	51,70	52,21				8,72							15,36							6,54	18753,07	337983,52	4,5
Op de Baan 32 Born	3417_A		50	55	36,42	34,39	32,92		63	60	62	59			38,45	42,92	44	44	44	41,82	41,82			23,08	23,88											62,39	59,19	48,58	48,85				12,48							8,55							3,95	18758,43	337928,04	1,5
Op de Baan 32 Born	3417_B		50	55	41,18	39,53	38,08		64	62	63	61			43,62	48,08	45	45	45	43,08	43,08			24,56	26,51											63,53	60,44	51,56	51,69				9,60	1,03						10,56	18758,43	337928,04	4,5
Op de Baan 32 Born	3417_D		50	55	41,86	40,24	38,80		64	62	63	61			44,38	48,80	46	46	46	43,29	43,29			24,15	26,45											63,35	60,28	54,18	54,62				12,96							11,71							5,29	18758,43	337928,04	7,5
Op de Baan 32 Born	3418_A		50	55	33,14	32,19	31,06		69	68	68	67			36,13	41,06	44	44	44	51,05	51,05			32,29	32,36											68,70	67,64	56,07	56,10				11,23							12,63							2,39	18758,27	337927,06	1,5
Op de Baan 32 Born	3418_B		50	55	33,73	32,77	31,64		69	68	68	67			36,45	41,64	45	45	45	51,66	51,66			33,26	33,31											69,16	67,87	50,97	47,83				13,79								18758,27	337927,06	4,5
Op de Baan 32 Born	3418_D		50	55	34,53	33,52	32,33		69	68	68	67			37,32	42,33	45	45	45	51,93	51,93			33,41	33,47											68,96	67,67	51,53	48,66				12,48							14,28							5,82	18758,27	337927,06	7,5
Op de Baan 32 Born	3419_A		50	55	27,18	25,93	24,89		68	67	67	67			30,71	34,89	25	25	25	52,96	52,96			33,46	33,57											67,88	67,73	48,79	49,06												18757,94	337924,42	1,5
Op de Baan 32 Born	3419_D		50	55	27,96	26,73	25,69		68	68	67	67			42,59	45,78	52	52	52	52,18	52,18			34,39	34,50											68,33	68,16	50,16	48,15												18757,94	337924,42	4,5
Op de Baan 32 Born	3419_D		50	55	29,17	27,91	26,86		68	68	67	67			42,44	46,86	29	29	29	53,75	53,75			34,58	34,68											68,07	67,89	50,89	48,60											0,16	18757,94	337924,42	7,5
Op de Baan 32 Born	3424_A		50	55	33,94	32,92	31,92		58	56	57	55			37,71	41,92	43	43	43	41,70	41,70	8,77	8,90	22,41	22,75											58,29	55,08	40,82	40,05				8,47	0,31						8,39							3,72	18758,72	337921,16	1,5
Op de Baan 32 Born	3425_A		50	55	36,14	34,14	34,61		58	56	56	55			40,39	44,61	35	35	35	32,46	32,46	24,95	25,06	17,80	18,56											51,91	51,38	56,17	56,56											0,32	18754,15	337970,72	1,5
Op de Baan 32 Born	3425_B		50	55	40,19	38,23	36,75		60	61	59	60			42,87	46,75	36	36	36	33,54	33,54	28,25	28,35	18,19	20,76											52,60	53,12	59,09	59,51											2,63	18754,15	337969,72	4,5
Op de Baan 32 Born	3426_A		50	55	28,40	26,76	25,59		55	54	54	53			31,12	35,59	26	26	26	38,54	38,54	11,33	11,47	18,05	18,18											52,57	49,36	50,94	51,55				8,64							1,75							0,14	18758,34	337917,74	1,5
Op de Baan 32 Born	3426_B		50	55	32,68	31,16	29,98		58	56	56	55			35,79	39,98	32	32	32	40,73	40,73	17,46	17,77	21,76	22,01											54,96	52,02	53,91	54,49				9,60							6,37							2,50	18758,34	337917,74	4,5
Op de Baan 32 Born	3827_A		50	55	31,56	30,65	29,54		59	56	58	55			34,26	39,54	41	41	41	41,76	41,76			23,16	23,46											59,08	55,75	41,30	40,89				7,93	0,65						11,16								18753,91	337923,51	1,5
Op de Baan 32 Born	3827_B		50	55	33,53	32,20	31,03		61	59	60	58			36,44	41,03	40	40	40	45,24	45,24			25,58	25,80											60,56	58,15	49,43	48,88				7,46	0,35						12,38	18753,91	337923,51	4,5
Op de Baan 4	1_A		50	55	47,62	46,39	45,60		71	59	70	58			42,55	55,60	58	58	58	48,34	48,34	44,26	27,58	25,48	27,31			29,61	27,58	70,55	53,91	40,79	34,70	7,61	3,62																		9,01	18712,98	339379,29	1,5
Op de Baan 4	1_B		50	55	48,54	47,05	46,25		70	59	69	57			43,26	56,25	59	57	57	48,35	48,35	44,73	28,30	25,99	27,97			29,86	27,59	70,36	53,54	41,25	34,86	8,81	3,81																		7,46	18712,98	339379,29	4,5
Op de Baan 4	2_A		50	55	51,26	51,02	50,58		68	62	67	61			50,27	60,58	59	59	59	49,89	49,89	44,43	27,46	25,58	27,39			29,41	27,18	67,38	53,87	41,23	34,73	7,90	3,86																		6,82	18712,91	339371,96	1,5
Op de Baan 4	2_B		50	55	52,05	51,84	51,44		68	63	67	62			50,83	61,44	59	59	59	49,89	49,89	44,77	28,15	26,08	27,43			29,61	27,18	67,68	53,51	41,60	34,89	8,95	4,06																		6,81	18712,91	339371,96	4,5
Op de Baan 4	3_A		50	55	53,36	53,21	53,04		66	61	65	60			55,85	63,04	55	55	55	46,26	46,25	44,65	27,24	25,83	27,40			29,84	27,52	65,38	53,83	41,41	33,85	7,98	3,88																		7,70	18712,74	339371,84	1,5
Op de Baan 4	3_B		50	55	54,71	54,29	53,92		67	65	66	64			54,25	63,92	54	54	54	46,38	46,38	44,89	27,80	26,14	27,43			29,97	27,32	66,00	53,47	41,59	34,05	9,04	4,08																		7,65	18712,74	339371,84	4,5
Op de Baan 5 Nieuwstadt	3431_A	52	52	57	37,41	36,21	35,21		52	49	51	47			40,84	45,21	47	47	47	37,43	37,43			23,51	23,51											50,94	47,70	36,95	35,29				13,77							3,17	18763,18	337961,49	1,5
Op de Baan 5 Nieuwstadt	3431_B	52	52	57	39,07	38,16	37,02		53	52	52	51			43,16	47,02	48	48	48	38,90	38,90			24,48	24,70											52,57	49,44	37,47	36,84				5,17							4,56	18763,18	337964,51	4,5
Op de Baan 5 Nieuwstadt	3431_D	52	52	57	39,64	38,69	37,55		54	53	53	52			43,59	47,55	48	48	48	44,45	44,45			26,04	26,71											53,65	50,83	41,83	42,13				8,96	0,09						12,56	18763,18	337964,51	7,5
Op de Baan 5 Nieuwstadt	3432_A	52	52	57	25,86	24,30	23,14		62	62	61	61			28,82	33,14	25	25	25	49,88	49,88			31,15	31,24											61,75	61,02	51,81	51,03												18763,10	337955,95	4,5
Op de Baan 5 Nieuwstadt	3432_B	52	52	57	26,56	25,00	23,83		64	63	62	62			29,60	33,83	26	26	26	50,60	50,60			32,37	32,46											62,99	62,33	52,97	52,24												18763,10	337955,95	4,5
Op de Baan 5 Nieuwstadt	3432_D	52	52	57	28,20	26,71	25,58		64	64	63	63			31,35	35,58	27	27	27	50,84	50,84			32,66	32,76											63,14	62,51	54,34	53,61												18763,10	337955,95	7,5
Op de Baan 5 Nieuwstadt	3413_A	52	52	57	25,51	23,70	22,36		66	65	65	64			27,91	32,36	27	27	27	42,75	42,75			22,21	22,36											65,49	64,19	53,94	53,26												18762,12	337956,86	1,5
Op de Baan 5 Nieuwstadt	3413_B	52	52	57	27,52	25,34	23,82		67	66	66	65			29,27	33,82	27	27	27	43,28	43,28			22,84	22,99											66,48	65,29	55,13	54,73												18762,12	337956,86	4,5
Op de Baan 5 Nieuwstadt	3413_D	52	52	57	31,05	29,30	28,02		67	66	66	65			33,84	38,02	30	30	30	42,73	42,73			22,94	23,20											66,54	65,40	56,31	56,10				0,32								18762,12	337956,86	7,5
Op de Baan 5 Nieuwstadt	3414_A	52	52	57	24,97	23,27	22,65		65	64	64	63			28,15	32,65	28	28	28	42,75	42,75			23,27	23,40											65,03	63,65	52,96	52,62												18762,04	337958,52	1,5
Op de Baan 5 Nieuwstadt	3414_B	52	52	57	25,63	24,46	23,36		66	65	65	64			28,88	33,36	28	28	28	43,63	43,63			25,05	25,18											66,03	64,78	54,12	53,89												18762,04	337958,52	4,5
Op de Baan 5 Nieuwstadt	3414_D	52	52	57	27,53	26,33	25,26		66	65	65	64			30,79	35,26	30	30	30	43,67	43,67			26,52	26,63											66,05	64,86	55,54	55,40				0,61								18762,04	337958,52	7,5
Op de Baan 5 Nieuwstadt	3415_A	52	52	57	38,65	37,42	36,09		66	62	64	61			42,77	46,09	44	44	44	41,71	41,71			23,68	23,83											65,38	63,83	52,44	52,05												18762,83	337959,55	1,5
Op de Baan 5 Nieuwstadt	3415_B	52	52	57	40,75	39,48	38,19		67	65	66	64			44,41	48,19	45	45	45	42,75	42,75			24,42	24,58											67,15	65,03	53,93	53,83				0,87								18762,83	337959,55	4,5
Op de Baan 5 Nieuwstadt	3415_D	52	52	57	41,73	40,19	38,78		67	67	66	65			44,71	48,78	45	45	45	42,62	42,62			24,28	25,14											67,13	65,07	55,25	55,27				4,61								18762,83	337959,55	7,5
Op de Baan 5 Nieuwstadt	3416_A	52	52	57	38,77	37,49	36,14		61	59	60	58			42,14	46,14	47	47	47	40,44	40,44			23,83	23,93											61,23	57,92	47,01	47,27				10,16							5,48	18762,81	337963,53	1,5
Op de Baan 5 Nieuwstadt	3416_B	52	52	57	40,85	39,65	38,38		63	60	62	59			44,52	48,38	47	47	47	42,04	42,04			25,34	25,63											62,48	59,27	49,46	49,81				11,69							7,47	18762,81	337963,53	4,5
Op de Baan 5 Nieuwstadt	3416_D	52	52	57	43,33	42,32	41,13		63	61	62	60			44,79	48,93	47	47	47	47,37	47,37			25,68	26,15											62,66	59,59	51,47	51,69				13,03							9,34	18762,81	337963,53	7,5
Op de Kasselermeier 11 Nieuwstadt	4974_A		50	55	32,05	31,28	30,44		40	43	39	42			36,42	40,44	40	40	40	38,88	38,88			20,73	21,42	2,44	4,27	25,52	26,52	26,73	27,83														2,30							2,06							13,97			2,49	11,28	17,98	18781,38	339181,07	1,5
Op de Kasselermeier 11 Nieuwstadt	4974_B		50	55	32,53	31,87	31,06		42	44	41	41			36,97	41,06	41	41	41	41,10	41,10			25,25	25,60	5,96	7,28	27,94	30,12	30,51														4,10							5,96							4,44	18781,38	339181,07	4,5
Op de Kasselermeier 11 Nieuwstadt	4974_D		50	55	34,88	34,17	33,27		46	47	45	46			39,05	43,27	46	46	46	47,10	47,10			27,36	27,75	10,06	11,85	33,38	34,82	33,34	33,84														9,13	0,08						19,86							7,36	13,63	18781,38	339181,07	7,5
Op de Kasselermeier 11 Nieuwstadt	4975_A		50	55	32,10	31,78	31,39		42	44	41	41			37,74	41,39	37	37	37	41,39	41,39			21,57	21,70	0,45	1,00	25,91	25,28	25,78														1,00	21,63						9,63	18781,38	339186,74	1,5
Op de Kasselermeier 11 Nieuwstadt	4975_B		50	55	36,31	35,93	35,67		47	49	46	48			41,84	45,67	47	47	47	48,24	48,24			21,34	21,70	14,27	14,84	30,26	34,46	26,69	26,86														0,00							33,82							8,87	18780,74	339186,74	4,5
Op de Kasselermeier 11 Nieuwstadt	4975_D		50	55	36,60	36,27	35,97		49	50	48	49			42,42	45,97	49	49	49	50,39	50,39			26,36	26,56	16,70	17,87	33,76	37,62	32,37	32,08														0,56	4,85	0,12					34,37	0,91						9,77	18780,74	339186,74	7,5
Op de Kasselermeier 11 Nieuwstadt	4976_A		50	55	35,94	35,48	34,87		45	47	45	47			40,95	44,87	49	49	49	45,43	45,43			19,88	20,80	4,07	5,99	26,86	31,50	27,20	28,41																		24,42							4,

Adres	Rekenresultaat	Vigerende hogere waarde	Ten hoogste toelaatbare geluidsbelasting	IL (li) avond	IL (li) nacht	IL (li) avond- nacht	Nieuwe hogere waarde industrie nodig?	LCUM (a)	LCUM (t)	LIL,CUM (a)	LIL,CUM (t)	LCUM (t) - LCUM (a)	Wezenlijke verslechtering op adresniveau	LAmax dag (li) IT (t)	LAmax avond (li) IT (t)	LAmax nacht (li) VOL Nedcar	Spooweg VOL Nedcar	Spooweg Sittard-Roermond (a)	Spooweg Sittard-Roermond (t)	A2 (a)	A2 (t)	Aan de Linde - Limburgsstraat (a)	Aan de Linde - Limburgsstraat (t)	Grote Dries (a)	Grote Dries (t)	Hulsterweg (a)	Hulsterweg (t)	N276 (a)	N276 (t)	N277 - Aldenhovenseweg (a)	N277 - Aldenhovenseweg (t)	Verloren van Themaallweg (a)	Verloren van Themaallweg (t)	Aan de Bogen 30 km/h (a)	Ankerweg 30 km/h (a)	Kleine Dries 30 km/h (a)	Apollo 11-laan 30 km/h (a)	Beekstraat 30 km/h (a)	Buchterweg 30 km/h (a)	Elsenaal 30 km/h (a)	Haagstride - Cremerstraat 30 km/h (a)	Hallweg 30 km/h (a)	Haverstraat 30 km/h (a)	Hollummer - Markt 30 km/h (a)	Kloosterstraat 30 km/h (a)	Kruisweide - Limbrichterstraat 30 km/h (a)	Martenweg 30 km/h (a)	Munnikstraat 30 km/h (a)	Op de Oude Kasselemeier 30 km/h (a)	Op de Oude Staat 30 km/h (a)	Panneshofstraat 30 km/h (a)	Reinald van Gelrestraat 30 km/h (a)	Sustenderpoort - Deleweide 30 km/h (a)	Z
Op de Kasselemeier 20 Nieuwstadt	5004_A	50	55	33,25	32,79	32,23	47	49	46	48		50,53		50,53		19,29	19,75		14,22	16,12	31,37	36,96	27,83	27,37																								16,79		9,23	18797,42	18793,74	1,5
Op de Kasselemeier 20 Nieuwstadt	5004_B	50	55	35,73	35,52	35,23		50	51	49	50			41,70	45,23	44	44	52,85	52,85	18,86	19,41			16,23	18,04	32,38	37,20	27,03	27,13																		23,47		7,75	18797,42	18793,74	4,5
Op de Kasselemeier 20 Nieuwstadt	5004_D	50	55	36,23	35,80	35,59		52	53	51	52			41,09	45,59	44	44	55,11	55,11	21,49	22,15			20,20	21,79	35,12	40,78	31,90	31,88			1,13				5,48									25,83	1,26		9,16	18797,42	18793,74	7,5
Op de Kasselemeier 20 Nieuwstadt	5005_A	50	55	33,94	33,48	32,77		44	46	43	45			39,26	42,77	47	47	44,62	44,62	19,59	20,03			6,90	8,61	26,10	28,97	27,05	28,15					0,62		0,53							15,10	1,21		1,27	9,17	18799,46	18797,83	1,5
Op de Kasselemeier 20 Nieuwstadt	5005_B	50	55	34,67	34,17	33,44		48	49	47	48			39,68	43,44	48	48	50,33	50,33	20,84	20,95			14,37	16,14	30,65	35,68	29,62	30,05							13,78							16,78	2,15		2,40	9,24	18799,46	18797,83	4,5
Op de Kasselemeier 20 Nieuwstadt	5005_D	50	55	35,12	34,81	34,33		50	51	49	50			40,87	44,33	42	42	52,63	52,63	25,03	25,25			16,18	17,99	32,66	37,64	33,95	34,55			2,04				6,00							20,16	5,28		4,30	10,63	18799,46	18797,83	7,5
Op de Kasselemeier 20 Nieuwstadt	5006_A	50	55	37,63	37,13	36,46		50	51	49	50			42,41	46,46	51	51	52,77	52,77	19,56	20,76			10,83	12,58	31,92	35,57	28,82	29,23														27,66		2,74	10,04	18793,85	18798,72	1,5
Op de Kasselemeier 20 Nieuwstadt	5006_B	50	55	39,35	38,85	38,19		52	53	51	52			44,59	48,19	54	54	54,55	54,55	24,34	24,68			13,82	15,65	36,03	39,35	32,23	32,23			0,64								0,70			28,40	0,83		7,54	12,63	18793,85	18798,72	4,5
Op de Kasselemeier 20 Nieuwstadt	5006_D	50	55	39,18	38,62	37,95		54	55	53	54			44,34	47,95	52	52	57,13	57,13	26,43	26,68			8,48	10,21	37,46	40,88	34,80	35,39			2,38				5,38				2,38			29,46	1,89		9,31	14,79	18793,85	18798,72	7,5
Op de Kasselemeier 20 Nieuwstadt	5007_A	50	55	32,88	32,31	31,57		42	45	41	44			37,54	41,37	49	49	49,23	49,23	17,24	18,04					24,54	27,67	26,51	28,73														23,24			8,67	11,94	18794,55	18790,98	1,5
Op de Kasselemeier 20 Nieuwstadt	5008_A	50	55	33,34	32,95	32,49		47	48	46	47			38,42	42,49	47	47	49,72	49,72	17,08	17,66			13,48	15,37	31,01	36,37	28,36	29,35														12,25			10,91	18794,42	18795,56	1,5
Op de Kasselemeier 20 Nieuwstadt	5009_A	50	55	34,63	34,23	33,79		43	44	43	43			39,93	43,79	43	43	47,04	47,04	15,79	20,25			12,21	14,26	29,12	33,37	27,08	27,54							0,18							22,80			10,57	18794,42	18795,63	1,5
Op de Kasselemeier 20 Nieuwstadt	5010_A	50	55	37,94	37,40	36,71		51	52	50	51			42,66	46,71	51	51	53,63	53,63	20,51	21,63				0,14	32,50	37,16	29,10	28,92							2,95							28,17		1,18	10,02	18792,97	18785,67	1,5
Op de Kasselemeier 20 Nieuwstadt	5010_B	50	55	39,68	39,15	38,45		52	53	51	52			44,81	48,45	52	52	54,78	54,78	23,33	23,96					36,32	40,93	33,64	32,89							7,48							27,90		6,75	18,98	18792,97	18785,67	4,5
Op de Kasselemeier 20 Nieuwstadt	5010_D	50	55	39,46	38,94	38,25		52	53	52	52			44,93	48,29	52	52	58,01	58,01	25,96	26,52					37,72	42,20	36,08	36,38			7,87				12,80	2,18						31,52		9,42	20,19	18792,97	18785,67	7,5
Op de Kasselemeier 20 Nieuwstadt	5011_A	50	55	37,36	36,82	36,15		52	53	51	52			42,44	46,15	51	51	55,73	55,73	21,82	22,32															0,78							12,19		2,63	18,72	18797,51	18789,75	1,5
Op de Kasselemeier 20 Nieuwstadt	5011_B	50	55	39,66	39,26	38,63		56	57	55	55			45,16	48,63	55	55	58,31	58,31	22,98	23,50			13,39	13,19	37,98	41,67	35,01	35,77														23,37		4,22	9,51	3,11	22,72	18797,51	18789,75	4,5
Op de Kasselemeier 20 Nieuwstadt	5011_D	50	55	40,25	39,78	39,24		57	58	56	57			45,46	49,24	52	52	61,11	61,11	22,96	22,82			19,98	20,66	38,31	43,02	35,17	35,93							4,75							12,02		5,79	22,61	18797,51	18789,75	7,5
Op de Kasselemeier 20 Nieuwstadt	5012_A	50	55	32,68	32,40	31,92		44	46	43	45			37,55	41,32	43	43	45,91	45,91	20,37	20,91			9,57	11,43	29,54	33,68	27,79	26,43							0,47							16,94			7,77	18793,65	18795,63	1,5
Op de Kasselemeier 20 Nieuwstadt	5012_B	50	55	36,14	35,96	35,67		50	51	49	50			42,39	45,67	46	46	52,30	52,30	20,93	21,27			16,07	17,92	32,07	36,61	28,63	25,98							1,79							22,64			5,80	18793,65	18795,63	4,5
Op de Kasselemeier 20 Nieuwstadt	5012_D	50	55	36,42	36,01	35,75		52	53	51	52			41,40	45,75	46	46	55,20	55,20	23,50	23,98			19,86	21,30	34,28	40,25	31,01	31,29		2,59					7,76							24,81	2,69		6,63	18793,65	18795,63	7,5
Op de Kasselemeier 20 Nieuwstadt	5013_A	50	55	37,32	36,90	36,23		52	52	52	52			42,75	46,23	52	52	55,12	55,12	19,52	21,41			12,48	12,14	33,15	36,43	32,07	33,37														14,29		2,66	16,77	18794,20	18797,05	1,5
Op de Kasselemeier 20 Nieuwstadt	5014_A	50	55	34,93	34,55	34,05		46	48	45	47			40,88	44,05	42	42	47,74	47,74	21,77	22,10			10,47	12,22	31,99	34,30	29,02	27,43							2,93							20,96			6,25	18792,80	18799,93	1,5
Op de Kasselemeier 20 Nieuwstadt	5015_A	50	55	34,35	34,17	33,84		43	44	44	44			40,38	43,84	44	44	41,42	41,42	17,88	18,45			7,25	8,56	24,54	29,54	23,54	24,29														17,44			4,44	18793,11	18797,69	1,5
Op de Kasselemeier 20 Nieuwstadt	5016_A	50	55	39,00	38,64	38,05		54	54	53	53			44,83	48,05	53	53	57,01	57,01	20,87	21,73			7,21	6,86	34,46	37,85	33,20	34,56											1,56			12,01		3,20	19,46	18792,22	18793,43	1,5
Op de Kasselemeier 20 Nieuwstadt	5029_A	50	55	34,89	33,69	32,27		48	49	47	48			36,79	42,27	53	53	50,70	50,70	20,32	21,29			8,14	9,92	33,67	37,55	31,07	30,48											0,62			17,33		1,78	12,60	18796,07	18762,20	1,5
Op de Kasselemeier 20 Nieuwstadt	5029_B	50	55	36,12	34,75	33,21		49	50	48	49			37,66	43,21	52	52	52,62	52,62	23,50	24,16	52,62	52,62	11,30	13,10	36,86	40,28	34,73	33,50											2,50			18,85		10,11	19,18	18796,07	18762,20	4,5
Op de Kasselemeier 20 Nieuwstadt	5029_D	50	55	37,20	35,88	34,46		51	52	50	51			39,08	44,46	52	52	54,60	54,60	27,97	28,42			15,69	17,51	38,72	41,50	36,06	34,64		5,41					10,16	0,47						20,64		11,35	21,30	18796,07	18762,20	7,5
Op de Kasselemeier 20 Nieuwstadt	5030_A	50	55	37,10	36,50	36,41		47	49	46	47			42,44	46,41	50	50	47,32	47,32	18,59	19,11			7,91	9,83	28,86	31,90	28,42	28,63														18,74		2,18	9,40	18795,59	18795,63	1,5
Op de Kasselemeier 20 Nieuwstadt	5030_B	50	55	37,65	37,32	37,01		49	51	48	50			42,92	47,01	50	50	51,07	51,07	19,51	20,02			12,06	13,52	32,42	35,80	31,39	33,49							0,09							30,36	0,65		3,10	9,98	18795,78	18795,59	4,5
Op de Kasselemeier 20 Nieuwstadt	5030_D	50	55	37,69	37,27	36,87		51	52	50	51			42,94	46,87	51	51	52,75	52,75	22,49	23,00			18,43	19,34	33,95	39,64	33,16	33,49		0,02					4,41							31,49	3,07		4,55	11,35	18795,78	18795,59	7,5
Op de Kasselemeier 20 Nieuwstadt	5031_A	50	55	38,30	37,72	36,76		52	53	51	52			43,20	46,76	53	53	54,67	54,67	23,38	24,41			6,69	8,69	36,04	39,89	33,71	34,83							2,28							19,12	1,37		7,36	12,73	18798,39	18793,68	1,5
Op de Kasselemeier 20 Nieuwstadt	5031_B	50	55	39,75	39,19	38,41		53	55	52	54			44,66	48,41	51	51	56,53	56,53	26,74	27,26			9,70	12,02	38,79	42,23	38,14	39,21		0,23					5,37							25,69	2,57		13,14	19,07	18798,39	18793,68	4,5
Op de Kasselemeier 20 Nieuwstadt	5032_A	50	55	40,12	39,55	38,74		54	55	53	54			45,19	48,74	52	52	58,10	58,10	30,45	30,65			18,40	8,67	40,29	43,11	39,19	39,87		6,80					11,86	1,62			6,49			31,73	4,28		13,88	21,00	18798,39	18793,68	7,5
Op de Kasselemeier 20 Nieuwstadt	5032_B	50	55	38,09	37,40	36,42		52	53	51	52			42,23	46,42	53	53	54,96	54,96	20,22	21,73			8,45	9,57	36,41	39,98	32,99	34,46		1,32												18,45			7,01	12,85	18795,10	18795,80	1,5
Op de Kasselemeier 20 Nieuwstadt	5033_A	50	55	34,19	33,69	33,27		44	45	43	44			38,74	43,27	50	50	50,39	50,39	20,76	21,12			10,39	6,79	25,07	28,08	24,86	24,47							2,14							27,59		0,04	7,50	18795,14	18793,60	4,5
Op de Kasselemeier 20 Nieuwstadt	5034_A	50	55	37,69	37,17	36,41		51	52	50	51			42,19	46,41	51	51	54,41	54,41	21,50	22,71			4,44	6,56	35,32	38,80	33,70	35,43							2,29							24,83	1,55		9,54	12,60	18792,98	18793,84	1,5
Op de Kasselemeier 20 Nieuwstadt	5048_B	50	55	34,91	34,58	33,95		48	49	47	48			40,49	43,95	50	50	46,47	46,47	25,28	25,59			8,15	10,06	23,25	26,98	23,54	24,13			2,58	5,35			0,48							24,13	1,77		8,72	9,89	18794,30	18800,01	4,5
Op de Kasselemeier 20 Nieuwstadt	8346_D	50	55	35,84	35,56	34,96		48	50	47	49			41,61	44,96	50	50	49,89	49,89	29,85	30,07			12,88	14,88	34,37	37,66	36,61	37,76		5,91					10,64	3,34						25,51	5,53		9,69	10,64	18794,30	18760,01	7,5
Op de Kasselemeier 20 Nieuwstadt	4491_A	50	55	37,30	36,96	36,36		55	56	54	55			43,24	46,36	52	52	59,41	59,41	18,84	20,69			12,84	14,88	20,72	34,04	31,57	32,42							0,89							9,14			9,03	18797,16	18284,59	1,5
Op de Kasselemeier 20 Nieuwstadt	4491_B	50	55	40,18	39,71	39,10		58	59	57	58			45,75	49,10	54	54	62,14	62,14	20,79	21,25			19,73	21,29	37,53	42,04	35,65	36,07		0,73					3,49				1,62			16,85		0,64	13,25	18797,16	18284,59	4,5
Op de Kasselemeier 20 Nieuwstadt	4491_D	50	55	40,61	40,03	39,37		60	60	59	59			45,54	49,37	51	51	64,30	64,30	23,67	23,95			20,28	21,72	39,77	44,43	36,27	37,12		4,43					11,02							22,64	2,59		19,28	18797,16	18284,59	7,5
Op de Kasselemeier 20 Nieuwstadt	4492_A	50	55	36,71	36,42	35,90		53	54	52	53			42,44	45,90	51	51	56,66	56,66	13,59	14,82			17,00	18,88	30,12	36,10	28,80	28,87														7,38			0,35	18799,37	18800,45	1,5
Op de Kasselemeier 20 Nieuwstadt	4492_B	50	55	39,47	39,22	38,80		57	57	56	56			45,54	48,80	53	53	60,77	60,77	10,75	11,47			18,98	20,86	34,70	40,83	30,75	30,65														7,88				18799,37	18800,45	4,5
Op de Kasselemeier 20 Nieuwstadt	4492_D	50	55	39,58	39,05	38,67		59	59	58	58			45,20	48,67	51	51	63,00	63,00	11,95	12,67			21,67	23,40	36,71	43,12	32,39	32,49														8,90				18799,37	18800,45	7,5
Op de Kasselemeier 20 Nieuwstadt	4493_A	50	55	32,60	32,34	32,04		44	46	43	45			37,85	42,04	38	38	38,48	46,43	16,42	16,89			6,17	8,01	24,73	29,40	24,60	25,80														12,17			3,79	18793,46	18285,36	1,5
Op de Kasselemeier 20 Nieuwstadt	4493_B	50	55	35,20	34,56	34,08		49	50	48	49			39,78	44,08	40	40	52,05	52,05	21,15	21,45			11,98	13,94	31,10	34,36	29,75	28,93											0,98			13,63		5,98	18793,46	18285,36	4,5
Op de Kasselemeier 20 Nieuwstadt	4493_D	50	55	29,97	29,48	29,00		52	53	51	52			34,90	39,00	35	35	56,07	56,07	25,31	25,52			15,85	17,85	31,98	40,37	35,73	36,37											3,14			16,28	0,93		6,95	18793,46	18285,36	7,5
Op de Kasselemeier 20 Nieuwstadt	4494_A	50	55	35,54	34,69	33,49		50	51	49	50			39,61	43,49	52	52	53,83	53,83	19,47	20,66			15,76	17,66	32,77	36,34	29,26	30,97											0,79			13,58	1,49		9,58	18793,64	18276,63	1,5
Op de Kasselemeier 20 Nieuwstadt	4494_B	50	55	38,10	37,45	36,54		53	54	52	52			43,30	46,54	52	52	55,97	55,97	21,53	22,05			16,19	18,15	36,80	39,00	31,07	31,53											1,12			13,68		2,21	13,44	18793,64	18276,63	4,5
Op de Kasselemeier 20 Nieuwstadt	4494_D	50	55	38,28	37,54	36,47		54	54	53	53			42,85	46,47	51	51	57,30	57,30	23,89	24,28			14,82	16,66	37,98	41,40	35,50	36,54					3,13						4,65			15,20	0,63		5,27	19,94	18793,64	18276,63	7,5
Op de Kasselemeier 20 Nieuwstadt	4770_A	50	55	37,68	37,43	37,10		55	56	54	55			43,59	47,10	49	49	58,46	58,46	11,36	11,75			19,74	17,64	31,56	36,19	27,27	28,41														4,78				18792,36	18802,30	1,5
Op de Kasselemeier 20 Nieuwstadt	4771_A	50	55	36,51	35,79	34,70		51	52	50	51			41,14	44,70	52	52	54,13	54,13	19,66	20,92			15,99	17,87	32,99	36,18	29,41	31,19					0,22									13,62	0,66		8,75	18792,08	18279,89	1,5
Op de Kasselemeier 20 Nieuwstadt	4772_A	50	55	37,32	36,99	36,23		52	52	50	51			42,67	46,23	51	51	54,74	54,74	19,76	21,33			15,47	17,39	32,83	36,99	30,04	31,31					0,91									13,58	0,13	0,16	8,87	18792,42	19275,53	1,5
Op de Kasselemeier 20 Nieuwstadt	4773_A	50	55	37,45	37,04	36,54		55	55	54	54			42,75	46,54	51	51	58,91	58,91	18,99	20,84			14,79	16,50	33,28	38,26	29,48	30,76		1,70			4,41									9,67	0,04	1,33	8,84	18794,05	18797,41	1,5
Op de Kasselemeier 20 Nieuwstadt	4774_A	50	55	37,38	36,78	36,11		52	53	51	52			42,06	46,11	51	51	55,59	55,59	18,50	19,71			15,42	17,33	33,03	37,75	29,89	31,34														12,65			8,63	18793,49	19274,06	1,5
Op de Kasselemeier 20 Nieuwstadt	4775_A	50	55	33,50	33,06	31,77		48	50	46	48			37,16	41,77	36	36	51,10	51,10	15,61	16,34			5,48	3,16	26,44	32,15	20,75	21,19														1,38			6,83	18793,19	18285,34	1,5
Op de Kasselemeier 20 Nieuwstadt	4776_A	50	55	35,20	34,53	33,73		49	50	48	49			39,74	43,73	50	50	52,44	52,44	17,97	18,95			14,02	15,88	31,68	36,44	29,07	31,85														14,11	0,24		8,03	18797,76	19271,59	1,5
Op de Kasselemeier 20 Nieuwstadt	4223_A	50	55	34,68	34,16	33,63		45	47	44	46			38,92	43,63	48	48	46,89	46,89	19,36	19,66			7,83	9,62	31,17	34,09	28,84	28,18														21,82			8,46	18793,08	19274,38	1,5
Op de Kasselemeier 20 Nieuwstadt	4224_A	50	55	33,00	32,31	32,31		44	46	43	45			36,46	42,31	49	49	45,63	45,63	22,42	23,03			4,93	4,99	28,95	31,84	31,76	32,89														25,50	2,55		6,74	10,35	18794,45	19274,16	4,5
Op de Kasselemeier 20 Nieuwstadt	4225_A	50	55	37,62	36,99	36,23		52	53	51	51			41,96	46,23	51	51	55,81	55,81	22,84	24,03			11,28	11,86	35,60	39,46	34,05	34,85					2,75						1,27			24,13	2,50		9,89	13,59	18793,14	19157,37	1,5
Op de Kasselemeier 20 Nieuwstadt	4226_A	50	55	37,37	36,58	35,83		50	51	49	50			42,58	46,58	50	50	50,48	50,48	20,85	21,37	48,48	48,48	14,63	15,06	31,98	37,19	31,22	31,10					0,39									8,12				18796,96	19157,83	1,5
Op de Kasselemeier 20 Nieuwstadt	5026_B	50	55	37,60	37,21	36,93		50	51	49	50			42,96	46,93	48	48	52,08	52,08	22,26	22,47			12,08	13,99	33,55	36,76	31,43	30,34					0,17									8,83				18796,96	19157,83	4,5
Op de Kasselemeier 20 Nieuwstadt	5026_D	50	55	37,38	36,53	35,57		51	52	50	51			42,82	46,53	48	48	53,69	53,69	26,71	26,91			14,97	16,83	33,69	37,10	31,19	31,07					0,28									13,67	0,88	1,21	10,15	18796,96	19157,83	7,5
Op de Kasselemeier 20 Nieuwstadt	5027_A	50	55	34,15	33,80	33,23		43	46	42	45			39,17	43,23	50	50	41,83	41,83	21,05	21,55			6,57	8,41	27,71	29,66	30,48	32,49					0,95		3,50							23,12	0,89	6,00	8,47	18940,35	18963,12	1,5
Op de Kasselemeier 20 Nieuwstadt	5027_B	50	55	35,26	34,87	34,24		46	48	45	47			40,14	44,24	50	50	46,13	46,13	25,82	26,11			9,15	11,19	32,98	35,39	34,60	36,29		2,77			2,47		7,15	1,38						24,28	2,37		7,45	9,59	18940,35	18963,12	4,5
Op de Kasselemeier 20 Nieuwstadt	5027_D	50	55	36,18	35,82	35,27		50	51	49	50			41,99	45,22	50	50	50,26	50,26	25,12	29,41			11,77	13,45	39,36	41,79	36,86	37,49		3,45			1,83		13,11	3,90			0,80			25,37	4,83		8,61	10,84	18940,35	18963,12	7,5
Op de Kasselemeier 20 Nieuwstadt	5028_A	50	55	35,07	34,50	34,03		48	49	47	48			39,60	44,03	50	50	50,98	50,98	23,02	24,00			5,83	7,82	33,13	36,16	33,42	33,60					2,89						0,29			25,49	3,24		9,52	13,56	18937,09	19159,50	1,5
Op de Kasselemeier 20 Nieuwstadt	5028_B	50	55	33,61	33,06	32,31		44	46	43	45			38,13	42,49	52	52	56,74	56,74	26,57	27,10			16,74	18,86	41,91	44,26	38,09	38,81		1,16			6,63		15,52	5,61			1,33			25,32	2,54		13,19	13,21	18937,09	19159,50	4,5
Op de Kasselemeier 20 Nieuwstadt	5028_D	50	55	40,00	39,41	38,56		55	56	54	55			45,13	48,56	52	52	58,46	58,46	29,92	30,25			11,57	13,74	40,26	43,15	39,04	39,70		7,58			0,16		12,73

Adres	Rekenhoogte	Vigerende hogere waarde	Ten hoogste toelaatbare geluidsituatie grenswaarde	IL (t) dag avond nacht	IL (t) dag avond nacht	IL (t) dag avond nacht	Nieuwe hogere waarde industrie nodig?	LCUM (a)	LCUM (t)	LIL,CUM (a)	LIL,CUM (t)	LCUM (t) - LCUM (a)	Wezenlijke verslechtering op adreniveau	LAmax dag (t) avond (t) nacht (t) IT (t)	LAmax avond (t) VOL Nedcar	LAmax nacht (t) VOL Nedcar	Spooweg Sittard-Roosteren (a)	Spooweg Sittard-Roosteren (t)	A2 (a)	A2 (t)	Aan de Linde - Limbrichterstraat (a)	Aan de Linde - Limbrichterstraat (t)	Grote Dries (a)	Grote Dries (t)	Holtumerweg (a)	Holtumerweg (t)	N276 (a)	N276 (t)	N297 - Aldeneikerweg (a)	N297 - Aldeneikerweg (t)	Verloren van Themaalweg (a)	Verloren van Themaalweg (t)	Aan de Bogen 30 km/h (t)	Ankerweg - Kleine Dries 30 km/h (t)	Apollo 11-laan 30 km/h (t)	Beekstraat 30 km/h (t)	Buchterweg 30 km/h (t)	Elsenweg 30 km/h (t)	Haagpinde - Cremerstraat 30 km/h (t)	Halfweg 30 km/h (t)	Havenstraat 30 km/h (t)	Holtumer Markt 30 km/h (t)	Kloosterstraat 30 km/h (t)	Kruisweide - Limbrichterstraat 30 km/h (t)	Martenweg 30 km/h (t)	Munnikstraat 30 km/h (t)	Op de Kasselemeier 30 km/h (t)	Oude Staat 30 km/h (t)	Pannenhofstraat 30 km/h (t)	Reinald van Gelrestraat 30 km/h (t)	Sustderdeport - Deleweide 30 km/h (t)	X	Y	Z
Op de Kasselemeier 35 Nieuwstadt	4795_A		50	55	34,05	33,55	33,31		55	55	54	54		38,62 43,31	35	35	35		59,00	59,00		13,37	14,58		21,48	21,24	33,81	39,76		18,76	20,33																				2,38	187957,82	339234,95	1,5
Op de Kasselemeier 35 Nieuwstadt	4796_A		50	55	36,82	36,45	35,96		55	56	54	55		42,40 45,96	49	49	49		59,41	59,41		5,14	8,81		20,10	21,82	34,35	40,54		26,82	26,07																					187959,02	339237,57	1,5
Op de Kasselemeier 35 Nieuwstadt	4797_A		50	55	34,34	33,90	33,42		48	49	47	48		39,78 43,42	39	39	39		51,55	51,55		14,65	15,08		19,76	19,44	31,67	37,89		24,67	25,77																				3,41	187962,31	339212,17	1,5
Op de Kasselemeier 35 Nieuwstadt	4798_A		50	55	36,98	36,62	36,12		56	56	55	55		42,52 46,12	49	49	49		59,94	59,94			6,03		19,73	21,44	34,09	40,26		26,82	25,99																					187949,46	339215,05	4,5
Op de Kasselemeier 35 Nieuwstadt	4798_B		50	55	38,83	38,50	38,08		57	58	56	57		44,63 48,08	50	50	50		61,21	61,21					20,31	21,99	35,00	41,48		28,47	27,58																					187949,46	339215,05	4,5
Op de Kasselemeier 35 Nieuwstadt	4798_D		50	55	38,95	38,61	38,27		58	58	57	57		44,67 48,27	50	50	50		62,23	62,23					20,50	22,17	35,20	41,73		28,99	28,18																					187949,46	339215,05	7,5
Op de Kasselemeier 35 Nieuwstadt	4799_A		50	55	33,04	32,87	32,46		48	48	47	47		39,60 42,46	42	42	42		50,39	50,39		9,42	9,95				25,90	30,85		24,81	26,45																					187952,10	339223,51	1,5
Op de Kasselemeier 35 Nieuwstadt	4799_B		50	55	31,53	31,25	30,77		44	45	43	44		37,53 40,37	41	41	41		46,22	46,22		9,65	10,35				22,91	27,36		26,83	27,28																					187952,10	339223,51	4,4
Op de Kasselemeier 35 Nieuwstadt	4799_D		50	55	28,04	27,62	27,17		46	47	45	46		33,11 37,17	32	32	32		49,05	49,05		17,11	17,82				30,03	34,16		33,22	34,16																				2,17	187952,10	339223,51	7,5
Op de Kasselemeier 35 Nieuwstadt	4800_A		50	55	32,08	31,67	31,43		52	53	51	52		37,27 41,43	38	38	38		56,22	56,22					18,77	20,48	30,91	37,13		19,83	21,06																					187954,96	339222,24	1,5
Op de Kasselemeier 35 Nieuwstadt	4800_B		50	55	31,09	30,87	30,30		50	50	49	49		38,14 40,30	48	48	48		53,16	53,16					15,52	17,38	27,62	29,27		21,44	22,38																				6,34	187954,96	339222,24	4,5
Op de Kasselemeier 35 Nieuwstadt	4800_D		50	55	30,70	30,36	30,00		51	51	50	50		36,21 40,00	36	36	36		54,63	54,63					16,53	18,20	29,48	32,95		28,81	28,35																					187954,96	339222,24	7,5
Op de Kasselemeier 35 Nieuwstadt	4801_A		50	55	37,14	36,75	36,27		50	51	49	50		42,40 46,27	50	50	50		52,75	52,75		18,57	19,82		17,23	19,13	31,63	36,00		29,14	32,07																				7,92	187956,56	339211,66	1,5
Op de Kasselemeier 35 Nieuwstadt	4801_B		50	55	38,52	38,15	37,61		52	53	51	52		44,15 47,61	50	50	50		55,14	55,14		20,50	21,23		17,48	19,23	34,50	38,78		32,18	34,93					1,78													10,07	187956,56	339211,66	4,5
Op de Kasselemeier 35 Nieuwstadt	4801_D		50	55	38,07	37,38	36,35		52	53	51	51		42,80 46,35	51	51	51		57,00	57,00		24,97	25,37		17,69	19,20	34,78	42,20		36,99	38,21		0,63			6,61												4,09	187956,56	339211,66	7,5
Op de Kasselemeier 35 Nieuwstadt	4357_B		50	55	30,21	29,65	29,24		52	52	51	51		35,09 39,24	34	34	34		56,00	56,00		18,38	18,97		18,03	19,89	30,67	35,48		23,59	24,39					0,83													7,37	187949,39	339116,68	4,5
Op de Kasselemeier 35 Nieuwstadt	4357_D		50	55	33,71	33,14	32,64		54	54	53	53		38,56 42,64	40	40	40		57,75	57,75		23,51	23,92		17,95	19,40	31,94	37,91		30,70	31,29		3,64			8,95													10,93	187949,39	339116,68	7,5
Op de Kasselemeier 35 Nieuwstadt	4359_B		50	55	35,58	35,35	34,83		49	50	48	49		41,90 44,83	49	49	49		51,07	51,07		16,71	17,43				30,21	34,78		30,76	33,17																					187958,73	339118,40	4,5
Op de Kasselemeier 35 Nieuwstadt	4359_D		50	55	35,82	35,65	35,21		51	52	50	51		42,14 45,21	49	49	49		53,54	53,54		19,37	19,96				34,39	38,73		35,44	36,99					3,61													3,36	187958,73	339118,40	7,5
Op de Kasselemeier 37 Nieuwstadt	4657_A		50	55	27,98	27,48	27,11		39	41	38	40		32,82 37,11	33	33	33		40,84	40,84		16,64	17,15		7,07	8,81	20,48	24,12		15,98	20,40																					187988,12	339209,08	1,5
Op de Kasselemeier 37 Nieuwstadt	4658_A		50	55	32,80	32,36	31,74		43	45	42	44		38,49 41,74	47	47	47		43,93	43,93		17,38	18,01		6,14	7,94	25,54	29,42		28,22	29,03																					187993,76	339291,56	1,5
Op de Kasselemeier 37 Nieuwstadt	4659_A		50	55	34,64	34,19	33,47		47	48	46	47		40,07 43,47	49	49	49		48,86	48,86		18,88	19,78		13,14	15,37	29,85	35,13		29,13	31,50																					187990,62	339285,47	1,5
Op de Kasselemeier 36 Nieuwstadt	4660_A		50	55	31,72	31,05	30,42		42	44	41	43		36,44 40,42	40	40	40		43,11	43,11		19,80	20,66		8,67	10,51	25,83	29,10		26,07	27,54																					187987,28	339287,90	1,5
Op de Kasselemeier 36 Nieuwstadt	4914_A		50	55	30,12	29,15	28,18		41	43	39	41		33,36 38,18	39	39	39		43,39	43,39		19,08	19,82		10,55	12,76	27,36	29,82		27,36	28,12																					187984,56	339260,57	1,5
Op de Kasselemeier 36 Nieuwstadt	4914_B		50	55	36,75	36,32	35,54		49	51	48	50		42,53 45,54	50	50	50		51,74	51,74		20,76	21,16		14,91	16,86	33,50	37,31		33,12	35,27					0,72													8,51	187984,56	339260,57	4,5
Op de Kasselemeier 36 Nieuwstadt	4914_D		50	55	39,72	39,12	38,27		51	53	50	52		45,04 48,27	52	52	52		53,13	53,13		24,91	25,18		16,96	18,83	36,34	40,23		35,58	37,11		0,68		2,29	5,09												18,36	2,60	0,18	10,21	187984,56	339260,57	7,5
Op de Kasselemeier 36 Nieuwstadt	4915_A		50	55	35,68	35,48	35,15		48	49	47	48		41,68 45,15	49	49	49		49,90	49,90		16,30	17,08		11,26	13,04	29,65	34,44		29,11	30,53																					187982,28	339302,34	1,5
Op de Kasselemeier 36 Nieuwstadt	4915_B		50	55	37,61	37,42	37,10		51	52	50	51		43,95 47,10	50	50	50		54,26	54,26		17,54	18,06		18,40	20,25	32,85	37,47		30,47	30,32																				0,08	187982,28	339302,34	4,5
Op de Kasselemeier 36 Nieuwstadt	4915_D		50	55	39,82	39,46	39,06		53	53	52	52		45,47 48,06	50	50	50		56,22	56,22		23,45	23,70		22,57	22,37	35,71	40,45		32,08	31,35		0,68			3,53													0,13	187982,28	339302,34	7,5
Op de Kasselemeier 36 Nieuwstadt	4916_A		50	55	30,55	30,24	29,88		41	43	40	42		36,23 39,88	37	37	37		41,59	41,59		17,13	17,80		5,94	7,63	23,23	25,98		27,12	27,96																				13,54	187980,82	339300,94	1,5
Op de Kasselemeier 36 Nieuwstadt	4916_B		50	55	33,51	33,12	32,75		46	47	46	47		38,28 42,75	48	48	48		47,94	47,94		18,22	18,89		11,31	12,99	27,38	30,51		28,98	30,71																				14,34	187981,22	339301,63	4,5
Op de Kasselemeier 36 Nieuwstadt	4916_D		50	55	38,42	37,91	37,40		49	51	48	50		43,39 47,40	50	50	50		49,85	49,85		21,11	21,48		17,79	19,69	33,73	36,94		32,71	34,37																				15,94	0,76	4,07	187985,82	339300,94	7,5
Op de Kasselemeier 37 Nieuwstadt	4802_A		50	55	33,29	32,86	32,56		52	52	51	51		38,63 42,56	40	40	40		55,72	55,72			3,03		19,53	21,24	31,23	37,16		17,46	18,65																					187971,61	339262,62	1,5
Op de Kasselemeier 37 Nieuwstadt	4802_B		50	55	37,97	37,65	37,42		55	55	53	54		43,71 47,42	49	49	49		59,29	59,29		3,26	3,60		20,31	22,02	34,22	40,70		21,10	22,26																					187971,61	339262,62	4,5
Op de Kasselemeier 37 Nieuwstadt	4802_D		50	55	38,48	38,12	37,77		56	57	55	56		44,07 47,77	47	47	47		60,25	60,25					20,48	22,16	34,75	41,18		27,89	27,65																					187971,61	339262,62	7,5
Op de Kasselemeier 37 Nieuwstadt	4803_A		50	55	27,75	27,31	26,95		38	40	37	39		32,26 36,95	29	29	29		38,98	38,98		15,24	15,85		4,12	5,76	20,47	24,25		30,69	32,09																				12,40	187978,36	339319,17	1,5
Op de Kasselemeier 37 Nieuwstadt	4803_B		50	55	33,83	33,49	32,95		49	50	48	49		39,15 42,95	41	41	41		52,47	52,47		16,78	17,34		15,94	17,90	30,44	36,79		29,57	32,39																				14,53	187978,36	339319,17	4,5
Op de Kasselemeier 37 Nieuwstadt	4803_D		50	55	36,69	36,33	35,87		51	52	50	51		42,40 45,87	48	48	48		54,64	54,64		21,50	21,86		17,12	19,08	34,04	39,45		33,82	35,83																				14,58	187978,36	339319,17	7,5
Op de Kasselemeier 38 Nieuwstadt	4804_A		50	55	35,44	35,03	34,36		48	50	47	49		40,67 44,36	50	50	50		50,84	50,84		18,35	19,68		10,16	12,13	31,70	35,50		30,92	33,78																					187975,18	339316,53	1,5
Op de Kasselemeier 38 Nieuwstadt	4804_B		50	55	37,39	37,00	36,29		50	52	49	51		42,84 46,29	51	51	51		53,27	53,27		20,55	21,09		9,02	10,99	33,70	37,67		33,05	35,61		0,53			0,52													8,77	187975,18	339316,53	4,5
Op de Kasselemeier 38 Nieuwstadt	4804_D		50	55	39,22	38,70	37,83		52	53	51	52		44,65 47,83	52	52	52		55,22	55,22		25,60	26,26		26,04	26,26	36,80	41,52		36,89	38,30		1,18			5,67													15,41	3,21	10,11	187975,18	339316,53	7,5
Op de Kasselemeier 38 Nieuwstadt	4805_A		50	55	35,29	34,70	33,92		49	50	48	49		39,59 43,92	50	50	50		52,03	52,03		17,94	19,01		14,03	14,64	31,66	35,18		30,71	34,33																				13,20		7,11	187968,81	339317,60	1,5
Op de Kasselemeier 38 Nieuwstadt	4806_A		50	55	31,95	31,47	31,00		47	48	46	47		37,09 41,00	36	36	36		50,46	50,46		17,09	18,13		10,46	11,93	26,52	28,51		29,09	29,67																				9,93	187965,01	339317,87	1,5
Op de Kasselemeier 37 Nieuwstadt	4807_A		50	55	36,56	36,20	35,76		55	56	54	55		42,20 45,76	49	49	49		59,07	59,07		4,95	8,70		20,12	21,83	34,44	40,67		26,24	26,06																					187965,85	339239,36	1,5
Op de Kasselemeier 37 Nieuwstadt	4808_A		50	55	33,73	33,44	32,95		48	49	47	48		39,81 42,95	51	51	51		41,41	41,41		10,38	9,82				26,19	31,75		22,15	23,78																				6,06	187966,78	339237,50	1,5
Op de Kasselemeier 37 Nieuwstadt	4809_A		50	55	34,30	33,76	33,43		54	54	53	53		38,81 43,43	38	38	38		57,93	57,93		11,69	13,72		21,42	23,16	33,56	39,15		19,87	21,66																				1,62	187973,43	339229,23	1,5
Op de Kasselemeier 37 Nieuwstadt	4810_A		50	55	36,47	36,09	35,70		55	55	54	54		41,92 45,70	49	49	49		58,55	58,55		2,50	7,56		20,00	21,69	34,34	40,60		25,89	25,25																					187974,89	339311,72	1,5
Op de Kasselemeier 37 Nieuwstadt	4360_B		50	55	34,46	33,56	33,10		54	55	53	53		37,32 43,10	44	44	44		57,85	57,85		17,39	18,06		20,86	22,55	33,72	39,56		26,40	26,88					0,77													6,60		7,98	187975,14	339231,39	4,5
Op de Kasselemeier 37 Nieuwstadt	4360_D		50	55	37,60	36,78	36,11		55	56	54	55		41,46 46,11	49	49	49		59,24	59,24		22,50	22,98		22,67	23,72	37,28	42,21		32,93	32,65		3,20			8,24												2,93		6,96		0,22	9,93	187970,14	339231,39	7,5
Op de Kasselemeier 38 Nieuwstadt	4361_B		50	55	34,54	33,92	33,47		49	50	48	49		38,45 43,47	44	44	44		52,31	52,31		16,11	16,76		13,08	13,97	29,42	34,89		26,14	26,47																					187977,49	339213,59	4,5
Op de Kasselemeier 38 Nieuwstadt	4361_D		50	55	37,44	36,80	36,20		51	52	50	51		41,82 46,20	48	48	48		54,57	54,57		20,97	21,34		13,63	14,65	35,22	39,53		33,44	33,48		0,43			5,07																187977,49	339213,59	7,5
Op de Kasselemeier 38 Nieuwstadt	4872_A		50	55	34,53	34,14	33,72		44	46	45	45		40,31 43,72	48	48	48		44,06	44,06		17,09	18,14		7,52	9,24	27,72	31,98		25,23	26,24																				0,49		7,51	187981,67	339302,42	1,5
Op de Kasselemeier 38 Nieuwstadt	4872_B		50	55	36,87	36,52	36,13		47	49	46	48		42,80 46,13	49	49	49		47,44	47,44		18,74	19,20		11,44	13,28	31,05	35,21		28,29	29,21																				1,52		14,94	187981,67	339302,42	4,5
Op de Kasselemeier 38 Nieuwstadt	4872_D		50	55	39,60	39,03	38,42		50	52	49	51		44,68 48,42	49	49	49		51,79	51,79		22,35	22,46		17,77	19,71	37,21	41,22		35,13	35,95		0,81			5,78																187981,67	339302,42	7,5
Op de Kasselemeier 38 Nieuwstadt	4873_A		50	55	29,68	29,45	29,19		40	42	40	41		35,09 39,19	31	31	32		40,54	40,54		14,76	15,00		4,51	4,02	22,37	27,25		27,92	28,23																					187817,23	339310,03	1,5
Op de Kasselemeier 38 Nieuwstadt	4873_B		50	55	33,13	32,90	32,73		44	46	43	45		38,71 42,73	38	38	38		45,89	45,89		14,97	15,44		6,65	8,41	24,18	29,50		27,46	27,50																					187817,23	339310,03	4,5
Op de Kasselemeier 38 Nieuwstadt	4873_D		50	55	34,34	34,03	34,79		47	48	46	47		40,17 44,79	38	38	38		48,66	48,66		20,13	20,10		16,20	16,20	32,26	36,51		30,49	29,70					2,12															187817,23	339310,03	7,5
Op de Kasselemeier 38 Nieuwstadt	4874_A		50	55	24,11	23,57	23,10		37	39	36	38		28,77 33,20	29	29	29		37,64	37,64		20,36	21,08		6,98	8,76	21,13	26,94		32,28	32,31																				31,34	0,92	2,30	188019,99	339307,06	1,5
Op de Kasselemeier 38 Nieuwstadt	4874_B		50	55	24,60	24,08	23,61		39	40	38	39		29,33 33,61	29	29	29		39,10	39,10		21,62	22,35		7,94	9,69	19,61	26,81		33,81	33,79																				31,70	2,77	3,46	188019,99	339307,06	4,5
Op de Kasselemeier 38 Nieuwstadt	4875_A		50	55	25,21	25,12	24,66		38	39	37	38		30,42 34,66	30	30	30		35,88	35,88		23,60	24,19		8,08	9,82	18,36	23,24		34,28	34,23					0,00															32,66	4,89	3,96	188019,99	339307,06	7,5
Op de Kasselemeier 38 Nieuwstadt	4875_A		50	55	33,13	32,85	32,56		42	45	41	44		38,83 42,56	41	41	41		40,88	40,88		16,71	17,37		2,33	4,05	22,89	27,55		29,05	29,04																				9,42		4,36	188011,38	339311,44	1,5
Op de Kasselemeier 38 Nieuwstadt	4811_A		50	55	33,30	32,77	32,59		54	55	53	53		38,00 42,59	39	39	39		57,87	57,87			1,55		17,87	19,58	33,93	40,43		17,12	18,34																					187984,48	339310,00	1,5
Op de Kasselemeier 38 Nieuwstadt	4811_B		50	55	38,85	38,54	38,40		56	57	55	56		44,68 48,40	45	45	45		60,48	60,48					22,03	23,67	36,15	42,65		21,33	22,55																					187984,48	339310,00	4,5
Op de Kasselemeier 38 Nieuwstadt	4811_D		50	55	36,09	39,79	39,55		57	58	56	57		46,08 49,55	52	52	52		61,35	61,35					23,80	25,61	38,56	42,99		28,77	28,11																					187984,48	339310,00	7,5
Op de Kasselemeier 38 Nieuwstadt	4812_A		50	55	34,14	33,64	33,41		55	55	54	54		38,66 43,41	37	37	37		58,70	58,70		10,75	13,23		22,41	24,09	34,80	41,03		20,41	21,96																				6,33		1,45	187986,45	339332,55	1,5
Op de Kasselemeier 38 Nieuwstadt	4812_B		50	55	37,93	37,54	37,34		56	57	55	56		43,30 47,34	49	49	49		60,45	60,45		12,26	13,05		22,79	24,46	36,22	42,46		23,36	24,88																				7,03		2,97	187986,45	339332,55	4,5
Op de Kasselemeier 38 Nieuwstadt	4812_D		50	55	39,31	38,91	38,54		57	58	56	57		44,72 48,54	50	50	50		61,33	61,33		18,96	19,35		23,02	24,68	37,12	42,99		30,41	31,24					0,53															5,68		7,88	187986,45	339332,55	7,5
Op de Kasselemeier 38 Nieuwstadt	4813_A		50	55	36,23	35,88	35,55		54	54	53	53		41,81 45,55	48	48	48		57,82	57,82			6,55		19,87	21,54	34,16	40,41		25,12	25,03																					187987,88	339315,16	1,5
Op de Kasselemeier 38 Nieuwstadt	4813_B		50	55	38,29	37,96	37,64		55	55	54	54		44,14 47,64	49	49	49		58,81	58,81					20,21	21,88	34,62	40,92		27,08	27,01																					187987,88	339315,16	4,5
Op de Kasselemeier 38 Nieuwstadt	4813_D		50	55	38,88	38,54	38,14		56	56	55	55		44,67 48,14	51	51	51		59,56	59,56					20,35	22,01	34,79	41,12		28,07	27,56																					187987,88	339315,16	7,5
Op de Kasselemeier 38 Nieuwstadt	4814_A		50	55	29,90	29,36	28,73		43	44	43	43		34,18 38,73	39	39	39		45,08	45,08		14,20	14,70		1,84	3,53	25,51	30,59		26,45	27,02																				1,84		2,23	187991,35	339262,60	1,5
Op de Kasselemeier 38 Nieuwstadt	4814_B		50	55	31,88	31,19	30,33		44	45	43	44		35,39 40,33	44	44	44		46,20	46,20		16,90	17,54		2,43	4,14	26,88	31,66		27,85	30,78																				13,74		2,35	187991,35	339262,60	4,5
Op de Kasselemeier 38 Nieuwstadt	4814_D		50	55	34,06	33,49	32,67		47	48	46	47		38,81 42,67	48	48	48		49,54	49,54		20,77	21,26		11,23	13,11	31,28	36,38		31,67	32,96																				13,49	12,57	3,97	187991,35	339262,60	7,5
Op de Kasselemeier 38 Nieuwstadt

| | | |

Adres	Vigorende hogere snelheid weerlat	Vigorende hogere snelheid grensvaarlat	Ten hoogste toelaatbare geluidsbelasting	IL (li) over 2e as	IL (li) over 3e as	Nieuwe hogere waarde industrie nodig?	LCUM (a)	LCUM (t)	LIL,CUM (a)	LIL,CUM (t)	LCUM (t) - LCUM (a)	Wezenlijke verslechtering op adresniveau	IE (a)	IE (t)	LAmax dag (t) VOL Nedcar	LAmax avond (t) VOL Nedcar	LAmax nacht (t) VOL Nedcar	Spooweg Sittard-Roosteren (a)	Spooweg Sittard-Roosteren (t)	Aan de Linde - Limbrichterstraat (a)	Aan de Linde - Limbrichterstraat (t)	Grote Driesstr (a)	Grote Driesstr (t)	Hultumerweg (a)	Hultumerweg (t)	N276 (a)	N276 (t)	Ankerweg - Kleine Dries 30 km/h (a)	Ankerweg - Kleine Dries 30 km/h (t)	Apollo 11-laan 30 km/h (a)	Apollo 11-laan 30 km/h (t)	Beekstraat 30 km/h (a)	Beekstraat 30 km/h (t)	Buchterweg 30 km/h (a)	Buchterweg 30 km/h (t)	Elsenwal 30 km/h (a)	Elsenwal 30 km/h (t)	Hoeggrinde - Cremerstraat 30 km/h (a)	Hoeggrinde - Cremerstraat 30 km/h (t)	Hallweg 30 km/h (a)	Hallweg 30 km/h (t)	Haverstraat 30 km/h (a)	Haverstraat 30 km/h (t)	Hultumner Markt 30 km/h (a)	Hultumner Markt 30 km/h (t)	Kloosterstraat 30 km/h (a)	Kloosterstraat 30 km/h (t)	Kruisweide - Limbrichterstraat 30 km/h (a)	Kruisweide - Limbrichterstraat 30 km/h (t)	Martenweg 30 km/h (a)	Martenweg 30 km/h (t)	Munnikstraat 30 km/h (a)	Munnikstraat 30 km/h (t)	Op de Oude Kassteleweier 30 km/h (a)	Op de Oude Kassteleweier 30 km/h (t)	Oude Staat 30 km/h (a)	Oude Staat 30 km/h (t)	Pannesholtstraat 30 km/h (a)	Pannesholtstraat 30 km/h (t)	Reinald van Gelrestraat 30 km/h (a)	Reinald van Gelrestraat 30 km/h (t)	Sustenderpoort - Deliweide 30 km/h (a)	Sustenderpoort - Deliweide 30 km/h (t)	X	Z
Pannesholtstraat 18 Holtum	2262_D	55	55	60	37,23	37,23	37,02	35	51	52	50	51		43,95	47,02	35	35	35	29,10	29,10	49,77	49,63	12,21	12,55	23,31	25,81	28,57	35,03	38,53	39,20	22,29	22,87	9,94	14,80																					185555,50	378674,69	7,5
Pannesholtstraat 18 Holtum	2263_A	55	55	60	35,37	35,33	35,23		48	50	47	49		41,14	45,23	31	31	31	26,50	26,50	46,66	46,85	4,22	4,63	27,18	29,67	24,25	20,94	27,74	29,03	19,27	20,06	7,92	18,42																					185558,51	378673,39	1,5
Pannesholtstraat 18 Holtum	2263_B	55	55	60	38,48	38,46	38,32		51	51	52	50	51	44,66	48,32	37	37	37	28,36	28,36	48,63	48,88	6,32	6,74	28,81	31,39	27,42	22,09	34,73	35,74	21,26	22,07	11,49	19,78																					185558,51	378673,39	3,5
Pannesholtstraat 18 Holtum	2263_D	55	55	60	39,85	39,78	39,61		53	55	52	54		47,02	49,61	37	37	37	33,53	33,53	51,43	52,32	7,67	8,22	34,31	36,95	33,10	28,69	37,90	39,52	23,48	24,07	15,64	23,78																					185558,51	378673,39	7,5
Pannesholtstraat 18 Holtum	2264_A	55	55	60	33,95	33,93	33,74		47	47	49	48		40,20	43,74	28	28	28	25,25	25,25	43,81	44,02	4,52	4,95	26,90	29,46	22,22	20,92	30,39	31,40	19,13	19,93	7,85	21,85																					185557,29	378868,91	4,5
Pannesholtstraat 18 Holtum	2264_B	55	55	60	36,24	36,25	36,04		50	51	49	50		41,99	46,04	31	31	31	29,13	29,13	48,71	48,93	6,04	6,48	30,18	32,62	26,22	24,55	34,41	35,39	21,46	22,35	11,38	24,07																					185557,29	378868,91	4,5
Pannesholtstraat 18 Holtum	2264_D	55	55	60	39,81	39,76	39,50		54	55	53	54		44,74	47,93	35	35	35	34,59	34,59	52,08	52,68	1,10	2,24	34,58	37,34	33,25	30,61	41,13	42,27	23,84	24,43	17,13	26,83																					185557,29	378868,91	7,5
Pannesholtstraat 18 Holtum	2265_A	55	55	60	38,13	38,07	37,93		49	51	48	49		44,71	47,93	28	28	28	24,47	24,47	45,37	45,34	2,99	3,21	23,66	26,10	20,25	19,68	32,36	33,19	17,47	18,03	6,32	17,39																					185555,50	378868,72	4,5
Pannesholtstraat 18 Holtum	2265_B	55	55	60	39,06	39,03	38,85		51	51	52	50	51	46,01	48,85	32	32	32	27,93	27,93	47,94	47,81	6,09	6,34	27,82	30,08	24,28	23,75	36,11	36,90	19,50	20,05	10,64	19,15																					185555,50	378868,72	4,5
Pannesholtstraat 18 Holtum	2265_D	55	55	60	38,64	38,59	38,37		53	53	53	52		46,55	48,27	30	30	30	31,09	31,09	50,54	50,44	7,54	7,60	31,67	34,05	29,51	27,88	40,68	41,31	22,13	22,70	14,95	24,11																					185555,50	378868,72	7,5
Pannesholtstraat 18 Holtum	2376_A	55	55	60	27,08	27,26	26,62		44	45	43	44		34,85	36,62	25	25	25	23,05	23,05	43,10	43,09	2,45	2,45	23,42	25,46	16,25	16,83	32,63	33,29	18,59	19,16	5,17	7,37																					185525,13	378868,80	1,5
Pannesholtstraat 18 Holtum	2376_B	55	55	60	27,76	27,86	27,46		47	47	47	46		34,44	37,42	24	24	24	27,83	27,83	46,25	46,15	1,43	1,60	26,22	28,19	19,80	19,43	32,13	32,82	17,33	17,97	7,21	20,72																					185525,13	378868,80	4,5
Pannesholtstraat 18 Holtum	2377_A	55	55	60	33,17	33,18	32,83		47	48	46	47		41,37	42,83	26	26	26	23,71	23,71	44,75	44,74	9,00	9,34	24,69	26,68	18,03	17,58	33,31	34,09	21,25	21,82	6,03	10,67																					185536,41	378854,73	1,5
Pannesholtstraat 18 Holtum	2377_B	55	55	60	31,98	31,96	31,57		49	49	48	48		40,07	41,57	22	22	22	27,99	27,99	47,53	47,45	12,58	12,91	29,67	31,49	22,56	21,61	38,26	38,94	25,63	26,24	11,00	10,99																					185536,41	378854,73	4,5
Pannesholtstraat 18 Holtum	2377_D	55	55	60	29,91	29,86	29,70		50	50	49	48		35,65	39,70	25	25	25	25,95	25,95	46,92	46,90	14,30	14,63	25,91	28,01	13,66	15,37	24,71	26,43	16,35	19,51	12,52	10,99																					185536,41	378854,73	7,5
Pannesholtstraat 18 Holtum	2378_A	55	55	60	31,45	31,50	31,04		47	47	47	46		40,33	41,04	26	26	26	23,69	23,69	45,15	45,13	11,47	11,79	24,61	26,55	18,65	18,34	33,41	34,19	20,90	21,46	5,25	6,71																					185558,52	378868,90	1,5
Pannesholtstraat 18 Holtum	2378_B	55	55	60	31,40	31,41	31,07		49	49	48	48		40,26	41,07	24	24	24	28,06	28,06	47,72	47,67	11,44	11,75	28,66	30,49	22,67	21,87	38,15	38,87	25,55	26,15	10,16	7,50																					185558,52	378868,90	4,5
Pannesholtstraat 18 Holtum	2378_D	55	55	60	30,13	30,08	29,93		49	50	48	49		34,88	39,13	25	25	25	30,09	30,09	48,66	48,61	14,38	14,71	30,66	32,42	25,34	24,87	38,17	38,93	25,91	26,51	12,53	6,73																					185558,52	378868,90	7,5
Pannesholtstraat 18 Holtum	2379_A	55	55	60	28,75	28,80	28,20		44	45	43	44		37,24	38,20	26	26	26	22,86	22,86	42,66	42,73	0,60	0,87	24,19	26,28	17,97	17,72	30,67	31,55	17,38	18,02	3,86	12,24																					185522,56	378855,08	1,5
Pannesholtstraat 18 Holtum	2379_B	55	55	60	30,39	30,42	29,96		47	47	46	46		38,42	39,96	24	24	24	27,54	27,54	45,42	45,69	2,88	3,16	27,39	29,48	22,75	22,23	33,62	34,47	19,68	20,39	7,03	14,97																					185522,56	378855,08	4,5
Pannesholtstraat 18 Holtum	2379_D	55	55	60	39,47	39,36	39,21		52	54	51	53		46,70	49,21	35	35	35	32,60	32,60	50,24	50,36	4,76	5,16	29,60	32,06	28,16	25,85	38,76	40,01	23,14	23,74	13,38	21,97																					185522,56	378855,08	7,5
Pannesholtstraat 18 Holtum	2380_A	55	55	60	34,64	34,61	34,39		48	49	47	48		40,66	44,39	25	25	25	26,15	26,15	46,36	46,40	2,53	2,78	28,46	30,40	22,25	21,59	32,28	33,00	21,58	22,16	8,34	14,74																					185514,28	378847,14	1,5
Pannesholtstraat 18 Holtum	2381_A	55	55	60	33,61	33,55	33,40		46	47	45	46		40,21	43,40	24	24	24	22,26	22,26	43,95	43,99	7,78	8,01	24,89	26,89	17,94	17,31	31,80	32,57	20,97	21,54	6,68	9,40																					185513,47	378851,74	1,5
Pannesholtstraat 18 Holtum	2382_A	55	55	60	31,69	31,61	31,47		46	47	45	46		38,48	41,17	22	22	22	24,10	24,10	44,60	44,69	10,88	11,20	24,42	26,40	17,83	16,52	32,20	32,81	20,88	21,27	7,27	10,19																					185513,47	378851,74	4,5
Pannesholtstraat 18 Holtum	2382_B	55	55	60	29,29	29,14	28,95		49	49	48	48		37,42	38,95	21	21	21	28,94	28,94	47,98	47,81	11,59	11,90	26,54	28,49	23,22	23,90	36,20	36,79	22,60	23,17	12,42	11,34																					185525,13	378868,83	4,5
Pannesholtstraat 18 Holtum	2382_D	55	55	60	29,19	29,10	28,91		51	51	50	50		36,62	38,91	23	23	23	30,42	30,42	50,00	49,82	14,05	14,38	32,40	34,17	25,04	24,30	37,83	38,39	24,20	24,80	13,02	10,51																					185528,50	378868,53	7,5
Pannesholtstraat 18 Holtum	2383_A	55	55	60	36,68	36,58	36,44		48	49	47	48		43,72	46,44	30	30	30	26,82	26,82	46,84	46,83	4,55	4,89	24,97	27,57	21,82	20,17	33,57	34,25	20,07	20,81	6,11	13,68																					185533,30	378868,54	1,5
Pannesholtstraat 18 Holtum	2383_B	55	55	60	38,88	38,82	38,68		51	52	50	51		45,78	48,68	33	33	33	31,03	31,03	47,89	48,09	8,58	8,96	27,60	30,21	26,48	25,00	34,14	35,13	22,87	23,63	7,18	24,95																					185533,30	378868,54	4,5
Pannesholtstraat 18 Holtum	2383_D	55	55	60	39,83	39,74	39,60		54	55	53	54		46,86	49,60	36	36	36	34,86	34,86	50,89	51,64	8,12	8,60	34,14	36,85	32,33	29,02	38,76	40,23	24,01	24,62	12,02	24,24																					185533,30	378868,54	7,5
Pannesholtstraat 18 Holtum	2384_A	55	55	60	25,68	25,75	25,46		43	44	42	43		32,05	35,46	25	25	25	20,54	20,54	42,35	42,33	1,06	1,26	23,21	25,22	13,82	13,62	32,11	32,77	17,93	18,50	4,72	10,59																					185526,55	378859,65	1,5
Pannesholtstraat 18 Holtum	2384_B	55	55	60	28,73	28,72	28,51		47	47	46	46		34,91	38,51	23	23	23	24,47	24,47	44,90	45,37	3,56	3,81	25,91	27,95	19,34	19,15	31,08	31,73	18,07	18,64	8,87	11,61																					185526,55	378859,65	4,5
Pannesholtstraat 18 Holtum	2384_D	55	55	60	35,79	35,81	35,31		52	52	51	51		43,58	45,31	28	28	28	29,43	29,43	50,41	50,15	10,39	10,70	32,04	34,24	29,93	27,42	36,44	37,45	22,48	22,94	11,49	28,82																					185526,55	378859,65	7,5
Pannesholtstraat 18 Holtum	2385_A	55	55	60	37,10	37,03	36,93		48	50	47	49		43,48	46,93	30	30	30	24,25	24,25	44,81	44,82	4,98	5,25	22,69	24,87	20,97	20,48	29,72	30,33	19,61	20,18	4,39	12,74																					185509,09	378854,73	1,5
Pannesholtstraat 18 Holtum	2385_B	55	55	60	38,01	37,94	37,84		49	51	48	50		44,67	47,84	30	30	30	26,38	26,38	46,73	46,75	5,71	6,02	26,38	28,34	24,08	23,33	31,44	32,07	22,22	22,78	7,48	11,52																					185509,09	378854,73	4,5
Pannesholtstraat 18 Holtum	2385_D	55	55	60	38,00	37,90	37,74		52	53	51	52		45,77	47,74	35	35	35	29,21	29,21	50,01	49,93	10,43	10,75	29,97	32,09	27,11	26,26	34,97	35,92	21,59	22,15	11,70	27,92																					185509,09	378854,73	7,5
Pannesholtstraat 18 Holtum	2386_A	55	55	60	33,82	33,75	33,58		48	49	47	48		43,05	45,58	32	32	32	24,97	24,97	45,95	45,97	4,52	4,78	24,47	26,59	20,73	20,27	30,72	31,45	19,70	20,27	6,82	13,16																					185573,91	378868,29	1,5
Pannesholtstraat 18 Holtum	2386_B	55	55	60	36,80	36,74	36,49		50	51	49	50		44,58	46,49	34	34	34	27,35	27,35	47,40	47,33	5,91	6,18	23,93	26,05	23,23	17,21	36,11	36,76	22,01	22,58	10,65	11,57																					185573,91	378868,29	4,5
Pannesholtstraat 18 Holtum	2386_D	55	55	60	34,31	34,27	33,80		51	51	50	49		42,67	43,80	27	27	27	29,02	29,02	49,60	49,41	7,43	7,71	29,96	32,03	28,20	23,76	35,99	36,59	24,78	25,39	11,40	24,58																					185573,91	378868,29	7,5
Pannesholtstraat 18 Holtum	2387_A	55	55	60	34,67	34,60	34,48		47	49	46	48		40,73	44,48	33	33	33	25,07	25,07	45,67	45,77	5,03	5,42	25,13	27,64	21,28	19,52	32,14	32,74	20,57	21,14	7,29	18,49																					185574,13	378847,35	1,5
Pannesholtstraat 18 Holtum	2387_B	55	55	60	35,92	35,85	35,71		50	51	49	50		42,97	45,71	34	34	34	28,18	28,18	47,95	48,06	7,89	8,27	27,65	30,02	25,48	24,53	34,52	35,28	23,62	24,19	10,65	21,57																					185575,03	378861,30	4,5
Pannesholtstraat 18 Holtum	2387_D	55	55	60	35,54	35,49	35,31		52	53	51	52		42,26	45,31	29	29	29	32,07	32,07	51,51	51,94	8,58	9,01	30,66	33,89	30,22	29,30	38,53	39,58	27,41	28,09	12,47	26,15																					185575,03	378861,30	7,5
Pannesholtstraat 18 Holtum	2388_A	55	55	60	35,84	35,78	35,62		47	49	46	48		42,77	45,62	33	33	33	26,05	26,05	44,85	45,00	7,07	7,45	24,35	27,01	20,82	19,81	26,56	27,74	16,95	17,84	6,14	18,91																					185579,86	378858,70	1,5
Pannesholtstraat 18 Holtum	2388_B	55	55	60	38,39	38,30	38,12		51	51	50	50		45,75	48,12	34	34	34	30,05	30,05	48,56	48,73	11,91	12,30	30,95	33,13	30,06	27,73	36,41	37,45	24,63	25,29	12,07	26,96																					185579,86	378858,70	4,5
Pannesholtstraat 18 Holtum	2388_D	55	55	60	39,46	39,40	39,26		53	55	52	54		46,33	49,26	36	36	36	32,14	32,14	51,99	52,46	13,10	13,51	29,93	33,54	30,79	29,29	36,26	38,51	23,03	23,62	15,26	29,65																					185579,86	378858,70	7,5
Pannesholtstraat 18 Holtum	2389_A	55	55	60	33,05	33,02	32,86		47	48	46	47		38,40	42,16	28	28	28	25,56	25,56	45,55	45,72	3,91	4,08	25,56	27,88	22,47	21,08	32,57	33,60	18,87	19,63	9,91	20,63																					185579,82	378847,24	1,5
Pannesholtstraat 18 Holtum	2389_B	55	55	60	36,58	36,44	36,18		50	51	49	50		42,48	46,18	30	30	30	29,12	29,12	48,85	49,02	2,73	3,22	29,77	32,29	26,34	24,32	33,55	34,85	21,24	21,91	14,12	28,30																					185579,82	378847,24	4,5
Pannesholtstraat 18 Holtum	2389_D	55	55	60	39,68	39,64	39,43		54	55	53	54		46,84	49,43	34	34	34	32,87	32,87	52,01	52,29	1,88	2,74	31,95	34,49	32,55	29,82	39,39	40,34	25,03	25,64	20,70	29,03																					185578,00	378852,04	7,5
Pannesholtstraat 18 Holtum	2390_A	55	55	60	38,01	37,97	37,83		49	50	48	49		44,55	47,83	31	31	31	25,02	25,02	45,86	45,86	6,11	6,39	25,02	27,28	22,50	19,58	30,64	31,46	18,82	19,39	7,36	26,15																					185577,70	378851,09	1,5
Pannesholtstraat 18 Holtum	2390_B	55	55	60	38,79	38,75	38,60		51	52	50	51		45,80	48,60	33	33	33	28,22	28,22	48,29	48,14	9,41	9,72	28,90	31,03	26,13	22,82	35,11	35,88	21,27	21,85	11,75	28,09																					185577,70	378851,09	4,5
Pannesholtstraat 18 Holtum	2390_D	55	55	60	38,88	38,85	38,57		53	54	52	53		46,74	48,57	30	30	30	31,20	31,20	50,64	50,63	8,55	8,78	33,24	35,24	32,44	29,14	38,43	39,33	24,60	25,23	18,47	29,12																					185577,70	378851,09	7,5
Pannesholtstraat 18 Holtum	2391_A	55	55	60	34,83	34,73	34,61		47	48	46	47		41,42	44,61	23	23	23	21,38	21,38	44,24	44,17	3,96	4,18	24,53	26,37	18,72	18,75	31,46	32,14	19,92	20,47	4,78	16,97																					185569,70	378857,03	1,5
Pannesholtstraat 18 Holtum	2391_B	55	55	60	36,08	35,99	35,86		49	50	48	49		43,01	45,86	29	29	29	24,90	24,90	46,27	46,20	7,03	8,10	27,53	29,67	24,57	23,76	34,27	35,16	21,76	22,34	8,20	15,25																					185569,70	378857,03	4,5
Pannesholtstraat 18 Holtum	2391_D	55	55	60	36,41	36,34	36,21		48	50	47	49		42,98	46,21	30	30	30	25,22	25,22	45,86	45,88	4,98	5,76	24,54	26,61	20,64	19,61	32,14	32,92	19,62	20,27	6,43	14,62																					185569,70	378857,03	7,5
Pannesholtstraat 18 Holtum	2392_B	55	55	60	37,47	37,43	37,24		50	51	49	50		44,44	47,24	34	34	34	27,15	27,15	47,29	47,24	8,55	8,85	25,43	27,46	25,09	18,32	35,54	36,18	21,62	22,19	10,18	14,36																					185569,63	378858,92	4,5
Pannesholtstraat 18 Holtum	2371_A	55	55	60	31,85	31,81	31,60		46	47	45	46		37,09	41,60	25	25	25	22,55	22,55	44,47	44,66	0,76	0,97	22,11	24,04	16,47	16,01	29,74	30,97	17,27	17,84	3,25	11,12																					185526,79	378868,41	1,5
Pannesholtstraat 18 Holtum	2372_A	55	55	60	36,68	36,59	36,45		48	49	47	48		43,54	46,45	30	30	30	26,76	26,76	44,67	44,81	3,62	3,87	25,90	28,34	21,72	19,71	29,34	30,62	19,19	20,01	6,60	23,78																					185575,20	378868,53	1,5
Pannesholtstraat 18 Holtum	2372_B	55	55	60	38,65	38,58	38,45		50	51	49	50		45,42	48,45	34	34	34	30,87	30,87	47,79	47,92	5,11	5,49	28,61	31,04	26,35	24,54	35,56	36,72	21,01	21,92	9,32	25,17																					185575,20	378868,53	4,5
Pannesholtstraat 18 Holtum	2372_D	55	55	60	40,01	39,92	39,76		53	54	52	53		47,12	49,76	36	36	36	35,00	35,00	50,59	51,18	6,05	6,55	34,62	36,79	32,20	29,35	38,02	39,69	23,64	24,24	14,91	26,44																					185573,20	378868,53	7,5
Pannesholtstraat 18 Holtum	2373_A	55	55	60	29,04	28,99	28,85		42	44	41	43		35,11	38,85	24	24	24	19,35	19,35	40,73	40,84	2,22	2,53	17,74	19,91	13,40	12,77	26,35	27,09	13,40	14,03	4,53	13,70																					185536,41	378855,70	1,5
Pannesholtstraat 18 Holtum	2373_B	55	55	60	30,90	30,86	30,69		45	46	44	45		36,93	40,69	24	24	24	23,97	23,97	43,79	43,89	2,45	2,74	23,07	25,11	16,96	16,44	29,73	30,48	17,45	18,03	5,25	13,29																					185536,41	378855,70	4,5
Pannesholtstraat 18 Holtum	2373_D	55	55	60	33,79	33,74	33,57		50	51	49	50		39,97	43,57	28	28	28	30,48	30,48	48,52	48,68	0,24	0,68	33,65	37,55	29,23	28,87	33,92	34,89	23,50	24,11	16,96	21,44																					185536,41	378855,70	7,5
Pannesholtstraat 18 Holtum	2374_A	55	55	60	31,02	30,99	30,82		46	47	45	46		36,44	40,82	25	25	25	24,86	24,86	44,44	44,58	0,57	0,88	24,75	27,08	18,80	18,09	32,89	33,79	21,77	22,38	5,83	12,45																					185536,41	378854,73	1,5
Pannesholtstraat 18 Holtum	2375_A	55	55	60	33,14	33,12	32,85		48	49	47	48		39,22	42,85	25	25	25	25,51	25,51	46,39	46,41	2,44	2,69	27,06	29,17	21,88	21,20	32,23	33,02	20,98	21,57	7,48	14,71																					185525,13	378868,80	4,5
Pannesholtstraat 18 Holtum	2058_A	55	55	60	35,61	35,54	35,41		48	49	47

| Adres | Rekenhoogte | Vigerende hogere waarde | Ten hoogste toelaatbare grenswaarde | IL (L) per dag | IL (L) per avond | IL (L) per nacht | Nieuwe hogere waarde industrie nodig? | LCUM (L) | LCUM (T) | LIL,CUM (a) | LIL,CUM (T) | LCUM (T) - LCUM (a) | Wezenlijke verslechtering op adresniveau | LAmax dag (I) IT (L) | LAmax dag (I) VOL Noticer | LAmax avond (I) VOL Noticer | LAmax nacht (I) VOL Noticer | Spooweg Sittard-Roosteren (L) | Spooweg Sittard-Roosteren (T) | Spooweg A2 (p) | Spooweg A2 (t) | Aan de Linde - Linbrichterstraat (p) | Aan de Linde - Linbrichterstraat (t) | Grote Dries (p) | Grote Dries (t) | Holtumerweg (p) | Holtumerweg (t) | N276 (p) | N276 (t) | Alderikerweg (p) | Alderikerweg (t) | Thermenlaan (p) | Thermenlaan (t) | Ankerweg - Kleine Dries (p) 30 km/h | Ankerweg - Kleine Dries (t) 30 km/h | Apollo 11-laan (p) 30 km/h | Apollo 11-laan (t) 30 km/h | Beekstraat (p) 30 km/h | Beekstraat (t) 30 km/h | Buchterweg (p) 30 km/h | Buchterweg (t) 30 km/h | Elsenweg (p) 30 km/h | Elsenweg (t) 30 km/h | Cremerstraat (p) 30 km/h | Cremerstraat (t) 30 km/h | Halfweg (p) 30 km/h | Halfweg (t) 30 km/h | Haverstraat (p) 30 km/h | Haverstraat (t) 30 km/h | Holtumer Markt (p) 30 km/h | Holtumer Markt (t) 30 km/h | Kloosterstraat (p) 30 km/h | Kloosterstraat (t) 30 km/h | Limbrichterstraat (p) 30 km/h | Limbrichterstraat (t) 30 km/h | Kruisweide - Martenweg (p) 30 km/h | Kruisweide - Martenweg (t) 30 km/h | Munnikstraat (p) 30 km/h | Munnikstraat (t) 30 km/h | Op de Kasselemeier (p) 30 km/h | Op de Kasselemeier (t) 30 km/h | Oude Stuut (p) 30 km/h | Oude Stuut (t) 30 km/h | Pannesshofstraat (p) 30 km/h | Pannesshofstraat (t) 30 km/h | Reinald van Gelrestraat 30 km/h | Sustenderpoort - Deltweide (p) 30 km/h | Sustenderpoort - Deltweide (t) 30 km/h | Z |
|---|---|---

Adres	Rekenhoogte	Vigerende hogere waarde	Ten hoogste toelaatbare geluidsbelasting	IL (t) dag, avond, nacht	IL (t) dag, avond, nacht	IL (t) dag, avond, nacht	Nieuwe hogere waarde industrie nodig?	LCUM (a)	LCUM (t)	LCUM (a) - LCUM (a)	LCUM (t) - LCUM (t)	Wezenlijke verslechtering op adresniveau	LAmax dag (t) IT (t)	LAmax avond (t) VOL Noticer	LAmax nacht (t) VOL Noticer	Spoorweg Sittard-Roermond (a)	Spoorweg Sittard-Roermond (t)	Aan de Linde - Limbrichterstraat (a)	Aan de Linde - Limbrichterstraat (t)	Grote Dries (a)	Grote Dries (t)	Hulttomweg (a)	Hulttomweg (t)	N276 (a)	N276 (t)	N297 - Aldeneikerweg (a)	N297 - Aldeneikerweg (t)	Verloren van Themaroeiweg (a)	Verloren van Themaroeiweg (t)	Aan de Bogen 30 km/h (t)	Ankerweg 30 km/h (t)	Ankerweg - Kleine Dries 30 km/h (t)	Apollo 11-laan 30 km/h (t)	Beekstraat 30 km/h (t)	Buchterweg 30 km/h (t)	Elsenaal 30 km/h (t)	Haagstride - Cremerstraat 30 km/h (t)	Hallerweg 30 km/h (t)	Hulttomner Havenstraat 30 km/h (t)	Markt 30 km/h (t)	Kloosterstraat 30 km/h (t)	Kruiswiede - Limbrichterstraat 30 km/h (t)	Martenweg 30 km/h (t)	Munnikstraat 30 km/h (t)	Nieuwstraat 30 km/h (t)	Op de Oude Kasselsemeier 30 km/h (t)	Oude Staat 30 km/h (t)	Pannesholtstraat 30 km/h (t)	Reinald van Gelresstraat 30 km/h (t)	Gelresstraat 30 km/h (t)	Sustterdeporait - Deheide 30 km/h (t)	X	Y	Z
Philips van Heinsbergstraat 9 Holtum	2053_0	55	55	60	30,68	30,64	30,53		50	50	49	49		35,70	40,53	30	30	30		29,37	29,37	49,25	49,11			4,72	4,91	29,48	31,35	27,07	24,16	38,50	39,11	27,70	28,29		15,64	16,28																			185472,25	139735,73	7,5
Philips van Heinsbergstraat 9 Holtum	8138_B	55	55	60	37,24	37,18	36,97		50	51	49	50		44,12	46,97	32	32	32		29,39	29,39	47,63	47,59					31,09	33,37	26,25	23,84	35,56	36,46	26,69	27,46		19,41	24,93				6,48		20,28	6,95		9,06											185479,15	139729,98	4,5
Philips van Heinsbergstraat 9 Holtum	8138_D	55	55	60	40,58	40,52	40,28		54	55	53	54		47,81	50,28	35	35	35		34,26	34,26	51,39	51,28			0,51	0,84	36,08	38,52	32,32	28,15	42,53	43,23	28,95	29,71		22,81	27,11				7,92		23,39	8,58		11,06											185479,15	139729,98	7,5
Poolmolen 2 Susteren	4127_A	58	58	60	37,50	37,37	37,23		53	54	52	53		46,57	47,23	37	37	37		35,50	35,50	37,25	36,46	12,58	3,33			50,75	52,44	38,24	37,55	28,83	28,95																									186304,59	140060,86	1,5
Poolmolen 2 Susteren	4127_B	58	58	60	39,97	39,84	39,71		55	56	54	55		49,55	49,71	40	40	40		37,90	37,90	38,80	38,57	13,49	5,26			52,68	54,37	39,32	38,76	30,99	31,00																									186304,59	140060,86	4,5
Poolmolen 2 Susteren	4127_C	58	58	60	40,74	40,63	40,49		56	57	55	56		50,28	50,49	40	40	40		38,46	38,46	39,75	39,78	13,60	6,25			53,11	54,80	39,64	39,29	32,05	31,90	0,00				0,89																				186304,59	140060,86	7,5
Poolmolen 2 Susteren	4128_A	58	58	60	36,69	36,58	36,47		55	56	54	55		45,30	46,47	37	37	37		34,78	34,78	50,53	49,12	10,10	0,87			51,76	53,47	36,86	36,74	35,58	28,86	7,92	8,46		7,26	2,66				3,75																				186296,35	140057,49	1,5
Poolmolen 2 Susteren	4128_B	58	58	60	39,08	38,97	38,85		57	58	56	57		48,09	48,35	39	39	39		37,17	37,17	52,11	50,90	11,02	2,77	0,27	0,40	53,58	55,30	37,96	38,00	36,80	30,68	10,01	10,41		9,08	4,57				6,76																				186296,35	140057,49	4,5
Poolmolen 2 Susteren	4128_D	58	58	60	39,85	39,74	39,63		57	58	56	57		48,78	49,63	40	40	40		37,65	37,65	52,50	51,36	11,12	3,76	1,66	1,80	53,95	55,66	38,12	38,35	37,17	31,58	10,58	10,96		9,41	6,01				7,99																				186296,35	140057,49	7,5
Poolmolen 2 Susteren	4129_A	58	58	60	36,32	36,25	36,14		55	55	54	54		44,95	46,14	37	37	37		30,60	30,60	51,42	50,38	9,72	0,56	0,39	0,43	50,35	52,07	35,90	33,74	35,20	28,34	7,85	8,47		7,09	3,53				4,66																				186285,57	140060,52	1,5
Poolmolen 2 Susteren	4129_B	58	58	60	38,82	38,75	38,63		57	57	56	56		47,97	48,63	39	39	39		33,66	33,66	53,26	52,33	10,88	2,66	2,81	2,92	52,30	54,02	36,40	35,64	36,70	30,13	9,96	10,54	9,11	4,66			0,97		8,14																				186285,57	140060,52	4,5
Poolmolen 2 Susteren	4129_D	58	58	60	39,58	39,51	39,40		57	58	56	57		48,65	49,40	40	40	40		34,59	34,59	54,76	53,60	10,98	3,66	4,13	4,24	52,74	54,47	36,98	36,22	37,29	31,00	10,52	11,07	9,48	5,02			1,42		9,42																				186285,57	140060,52	7,5
Poolmolen 2 Susteren	4130_A	58	58	60	31,68	31,67	31,63		54	54	53	53		40,10	41,63	23	23	23		26,96	26,96	53,44	52,96		0,83	0,86		45,30	47,04	23,85	27,17	34,16	24,18	6,04	6,69		6,95	2,36				17,85																				186284,21	140072,23	1,5
Poolmolen 2 Susteren	4130_B	58	58	60	33,64	33,63	33,60		56	56	55	55		42,07	43,60	23	23	23		29,97	29,97	54,78	54,26		2,78	2,84		46,93	48,73	25,13	29,77	35,76	24,76	8,26	8,89		9,00	4,58				18,58																				186284,21	140072,23	4,5
Poolmolen 2 Susteren	4130_C	58	58	60	34,40	34,39	34,36		56	56	55	55		42,86	44,36	24	24	24		30,21	30,21	55,13	54,62		3,61	3,68		47,88	49,65	25,61	29,97	36,01	25,61	8,86	9,46		9,41	6,02				18,87																				186284,21	140072,23	7,5
Poolmolen 2 Susteren	4131_A	58	58	60	24,45	24,38	24,27		52	53	51	52		32,16	34,27	20	20	20		24,25	24,25	52,32	52,40					34,48	36,20	23,53	23,92	19,57	20,84	5,55	6,17		5,47	1,02				17,70																				186287,51	140084,78	1,5
Poolmolen 2 Susteren	4131_B	58	58	60	25,06	24,99	24,88		54	54	53	53		33,18	34,88	21	21	21		29,54	29,54	53,99	54,06		2,60	2,65		37,03	38,75	26,39	26,95	14,32	17,27	8,85	9,47		8,89	3,99				18,59																				186287,51	140084,78	4,5
Poolmolen 2 Susteren	4131_D	58	58	60	26,08	26,01	25,91		55	55	54	54		34,32	35,91	22	22	22		30,02	30,02	54,46	54,53		3,37	3,44		37,99	39,77	27,22	27,74	17,72	20,15	9,50	10,09		9,37	5,14				18,81																				186287,51	140084,78	7,5
Poolmolen 2 Susteren	4132_A	58	58	60	23,16	23,07	22,94		50	50	49	49		29,68	32,94	19	19	19		26,94	26,94	49,51	49,58					29,57	31,37	34,74	34,73	16,61	17,32									17,61																				186295,76	140084,86	1,5
Poolmolen 2 Susteren	4132_B	58	58	60	23,79	23,70	23,57		51	51	50	50		30,41	33,57	20	20	20		29,59	29,59	50,45	50,49					30,84	32,63	35,78	35,77	18,26	18,99									18,27																				186295,76	140084,86	4,5
Poolmolen 2 Susteren	4132_D	58	58	60	24,62	24,53	24,41		51	51	50	50		31,43	34,41	20	20	20		30,12	30,12	50,72	50,76					31,37	33,15	35,85	35,87	14,80	15,37									18,43																				186295,76	140084,86	7,5
Poolmolen 2 Susteren	4133_A	58	58	60	23,02	22,93	22,80		50	51	49	49		29,56	32,80	19	19	19		16,89	16,89	50,36	50,43					29,88	31,75	18,62	18,72	16,75	18,50									18,88																				186303,42	140083,36	1,5
Poolmolen 2 Susteren	4133_B	58	58	60	23,63	23,54	23,42		52	52	51	51		30,29	33,42	20	20	20		20,87	20,87	51,91	51,96					23,61	25,41	21,31	21,32	18,29	19,79									19,82																				186303,42	140083,36	4,5
Poolmolen 2 Susteren	4133_D	58	58	60	24,52	24,43	24,31		52	52	51	51		31,50	34,31	20	20	20		21,49	21,49	52,18	52,22					25,00	25,01	7,35	9,96	17,16	19,56	0,06	0,60		23,20	16,56				19,97																				186303,42	140083,36	7,5
Poolmolen 2 Susteren	4134_A	58	58	60	23,06	22,97	22,84		50	50	49	49		29,59	32,84	19	19	19		18,69	18,69	49,82	49,87					17,76	19,43	31,94	31,86	12,16	12,63									17,80																				186306,56	140084,77	1,5
Poolmolen 2 Susteren	4134_B	58	58	60	23,60	23,50	23,37		52	52	51	51		30,39	33,37	20	20	20		23,46	23,46	52,30	52,34					19,55	21,22	33,70	33,62	14,49	14,96									19,94																				186306,56	140084,77	4,5
Poolmolen 2 Susteren	4134_D	58	58	60	24,29	24,19	24,07		53	53	52	52		31,31	34,07	20	20	20		24,25	24,25	52,56	52,60					23,45	25,26	3,63	8,21	17,38	19,95	1,21	1,75		21,38					20,09																				186306,56	140084,77	7,5
Poolmolen 2 Susteren	4135_A	58	58	60	23,57	23,47	23,34		51	51	50	50		30,46	33,34	19	19	19		16,28	16,28	50,84	50,90					22,00	23,75	18,48	18,39	14,55	17,21									19,24																				186311,24	140086,23	1,5
Poolmolen 2 Susteren	4135_B	58	58	60	24,13	24,03	23,90		53	53	52	52		31,30	33,90	20	20	20		22,64	22,64	53,29	53,33					23,56	25,39	20,82	20,83	15,38	18,00									21,22																				186311,24	140086,23	4,5
Poolmolen 2 Susteren	4135_D	58	58	60	24,98	24,89	24,77		54	54	53	53		32,22	34,77	20	20	20		23,34	23,34	53,56	53,60					23,45	25,26	3,63	8,21	17,38	19,95	1,21	1,75		21,38																										186311,24	140086,23	7,5
Poolmolen 2 Susteren	4136_A	58	58	60	25,17	24,92	24,82		48	49	47	47		31,39	34,82	24	24	24		30,47	30,47	47,14	47,20					37,10	38,80	35,03	35,07	12,82	15,35									15,35																				186315,20	140087,49	1,5
Poolmolen 2 Susteren	4136_B	58	58	60	25,77	25,49	25,39		51	51	50	50		32,09	35,39	26	26	26		26,56	35,50	35,50	49,76	49,80				39,95	41,65	37,80	38,01	17,00	16,80									17,72																				186315,20	140087,49	4,5
Poolmolen 2 Susteren	4136_D	58	58	60	26,31	26,07	25,97		51	51	50	50		32,86	35,97	27	27	27		35,75	35,75	50,02	50,06					40,38	42,08	37,87	38,10	16,72	16,49									17,86																				186315,20	140087,49	7,5
Poolmolen 2 Susteren	4137_A	58	58	60	27,65	27,53	27,42		48	49	47	47		34,61	37,42	26	26	26		32,85	32,85	46,04	46,09					39,60	41,31	36,33	36,79	11,56	14,25									14,45																				186319,99	140083,55	1,5
Poolmolen 2 Susteren	4137_B	58	58	60	28,30	28,16	28,05		49	50	48	49		35,43	38,05	28	28	28		37,10	37,10	47,69	47,73					42,03	43,73	38,61	39,21	13,53	13,93									15,83																				186319,99	140083,55	4,5
Poolmolen 2 Susteren	4137_D	58	58	60	28,83	28,67	28,56		50	50	49	49		35,98	38,56	31	31	31		37,30	37,30	47,94	47,99					42,57	44,26	41,77	42,11	14,46	15,97																													186319,99	140083,55	7,5
Poolmolen 2 Susteren	4138_A	58	58	60	27,77	27,59	27,42		46	47	45	46		34,43	37,42	32	32	32		33,40	33,40	39,54	39,80	8,38				42,54	44,27	38,07	38,26	18,36	20,99	2,66	3,26																											186323,20	140083,28	1,5
Poolmolen 2 Susteren	4138_B	58	58	60	29,49	29,29	29,07		48	49	47	47		35,86	39,07	37	37	37		36,96	36,96	42,00	42,31	10,73	2,22			44,61	46,36	39,88	40,09	19,70	22,50																													186323,20	140083,28	4,5
Poolmolen 2 Susteren	4138_D	58	58	60	31,75	31,40	31,23		49	50	48	49		37,70	41,23	40	40	40		37,97	37,97	42,63	42,79	10,87	3,25			45,55	47,27	40,58	40,71	22,38	25,11	7,36	7,92			2,63				20,72																				186323,20	140083,28	7,5
Poolmolen 2 Susteren	4139_A	58	58	60	24,57	24,49	24,39		44	45	43	44		32,24	34,39	20	20	20		35,02	35,02	25,44	25,49					41,63	43,34	38,64	38,87	11,29	12,06																													186321,62	140081,50	1,5
Poolmolen 2 Susteren	4139_B	58	58	60	25,19	25,11	25,01		46	47	45	46		33,40	35,01	21	21	21		34,20	34,20	26,11	26,16					41,38	43,09	40,25	40,53	14,68	15,37																													186321,62	140081,50	4,5
Poolmolen 2 Susteren	4139_D	58	58	60	25,99	25,90	25,81		46	48	45	47		34,39	35,81	21	21	21		38,60	38,60	28,82	28,88					44,00	45,71	40,47	40,87	15,09	15,88																													186321,62	140081,50	7,5
Poolmolen 2 Susteren	4140_A	58	58	60	33,20	33,01	32,87		46	48	46	47		38,54	42,87	37	37	37		32,52	32,52	28,53	28,64	9,24				44,12	46,03	38,27	37,54	18,59	22,35																													186321,57	140076,68	4,5
Poolmolen 2 Susteren	4140_B	58	58	60	35,72	35,53	35,38		49	51	48	50		40,78	45,38	39	39	39		35,43	35,43	32,09	32,77	10,88	2,47			46,42	48,10	39,68	38,89	20,46	24,52																													186321,57	140076,68	4,5
Poolmolen 2 Susteren	4140_D	58	58	60	36,61	36,37	36,23		50	52	50	51		41,43	46,23	40	40	40		37,52	37,52	37,23	37,54	11,00	1,48			47,42	49,12	40,46	40,16	23,06	26,43									2,62																				186321,57	140076,68	7,5
Poolmolen 2 Susteren	4141_A	58	58	60	35,65	35,50	35,37		50	51	49	50		44,56	45,37	37	37	37		33,69	33,69	40,46	40,56	9,93	0,61			48,62	50,33	38,70	38,13	27,26	27,54									5,18																				186321,04	140069,82	1,5
Poolmolen 2 Susteren	4141_B	58	58	60	38,05	37,90	37,77		53	54	52	53		47,47	47,77	39	39	39		36,44	36,44	41,72	41,91	11,02	2,66			50,69	52,38	39,86	39,39	29,35	29,66									6,03																				186321,04	140069,82	4,5
Poolmolen 2 Susteren	4141_D	58	58	60	38,78	38,64	38,50		54	55	53	54		48,14	48,50	40	40	40		38,17	38,17	41,91	42,12	11,13	3,66			51,31	53,01	40,56	40,49	29,97	30,49																													186321,04	140069,82	7,5
Poolmolen 2 Susteren	4142_A	58	58	60	36,76	36,60	36,49		53	54	52	53		45,27	46,49	39	39	39		34,26	34,26	44,84	37,09	12,22	2,98			50,90	52,60	37,95	36,54	34,75	28,44	1,37	1,12																													186314,60	140066,03	1,5
Poolmolen 2 Susteren	4142_B	58	58	60	39,23	39,08	38,97		55	56	54	55		48,12	48,97	42	42	42		37,30	37,30	46,27	39,39	13,53	5,19			53,00	54,70	39,47	38,35	36,57	30,53	4,44	3,67																													186314,60	140066,03	7,5
Poolmolen 2 Susteren	4142_D	58	58	60	39,97	39,82	39,70		56	57	55	56		48,76	49,70	42	42	42		37,84	37,84	46,90	41,50	13,64	6,19			53,63	55,34	39,63	38,76	36,92	31,46	8,15	8,23			1,44				2,88																				186314,60	140066,03	4,5
Poolmolen 2 Susteren	4143_A	58	58	60	32,83	32,69	32,57		48	49	47	47		41,77	42,57	27	27	27		28,79	28,79	36,93	33,58					45,39	47,08	27,85	29,59	31,97	24,34																													186309,79	140069,11	1,5
Poolmolen 2 Susteren	4143_B	58	58	60	35,61	35,48	35,37		50	51	49	50		44,66	45,37	27	27	27		32,71	32,71	39,07	35,59					47,71	49,38	29,73	31,90	34,62	26,70	3,07	3,62							1,42																				186309,79	140069,11	7,5
Poolmolen 2 Susteren	4143_D	58	58	60	36,54	36,43	36,31		51	52	50	51		45,26	46,31	28	28	28		33,13	33,13	41,96	40,28					48,54	50,22	30,18	32,28	35,22	28,57	8,00	8,57		2,67					5,78																				186309,79	140069,11	4,5
Poolmolen 2 Susteren	4144_A	58	58	60	35,08	34,93	34,80		49	50	48	49		44,10	44,80	36	36	36		28,85	28,85	36,50	36,23	7,05				46,53	48,23	32,58	30,45	26,63	26,78	1,37	1,46																													186306,73	140071,17	4,5
Poolmolen 2 Susteren	4144_B	58	58	60	37,57	37,43	37,29		52	53	51	52		47,28	47,29	38	38	38		32,89	32,89	38,98	38,94	8,90	1,38			49,01	50,70	35,78	33,46	29,64	29,35	3,91	3,65																													186306,73	140071,17	7,5
Poolmolen 2 Susteren	4144_D	58	58	60	38,39	38,26	38,11		53	53	52	52		48,03	48,11	39	39	39		33,88	33,88	41,09	41,30	9,21	1,28			49,75	51,44	36,03	34,27	31,01	31,04	7,94	8,15							2,85																				186306,73	140071,17	7,5
Poolmolen 2 Susteren	4145_A	58	58	60	33,15	32,92	32,78		47	49	46	48		39,62	42,78	37	37	37		30,74	30,74	25,08	25,30	11,92	2,80			45,95	47,66	34,57	33,08	21,21	23,47																													186303,97	140069,41	1,5
Poolmolen 2 Susteren	4145_B	58	58	60	35,72	35,51	35,37		50	52	49	51		42,10	45,37	40	40	40		34,23	34,23	27,95	28,11	13,21	5,04			48,11	49,79	36,33	35,20	23,36	25,67																													186303,97	140069,41	4,5
Poolmolen 2 Susteren	4145_D	58	58	60	36,61	36,41	36,27		51	53	50	52		43,05	46,27	40	40	40		34,76	34,76	33,53	33,61	13,32	6,04			49,01	50,71	35,62	27,39	28,78										0,19																				186303,97	140069,41	7,5
Poolmolen 2 Susteren	4146_A	58	58	60	30,41	30,33	30,20		47	47	47	46		41,11	40,20	36	36	36		28,02	28,02	28,93	29,02					44,10	45,78	32,55	29,31	23,75	23,27																													186303,23	140065,53	1,5
Poolmolen 2 Susteren	4146_B	58	58	60	32,68	32,62	32,49		49	49	48	48		44,34	42,49	38	38	38		30,50	30,50	30,69	30,77					46,05	47,73	34,09	31,15	26,39	25,97																													186303,23	140065,53	4,5
Poolmolen 2 Susteren	4146_D	58	58	60	33,89	33,83	33,71		50	50	49	49		45,13	43,71	39	39	39		31,84	31,84	35,75	35,74					46,95	48,63	34,60	32,06	28,55	27,32									3,27																				186303,23	140065,53	7,5
Reinald van Gelresstraat 11 Nieuwstadt	5553_A	50	55	60	31,45	34,30	33,11		43	47	47	47		38,36	43,11	47	47	47		41,97	41,97	28,39	29,12																																						188086,55	138986,14	1,5
Reinald van Gelresstraat 11 Nieuwstadt	5554_A	50	55	60	29,61	29,03	28,70		40	43	39	42		31,99	38,70	38	38	38		38,81	38,81	34,07	35,09																																						188103,20	138989,19	1,5
Reinald van Gelresstraat 11 Nieuwstadt	5555_A	50	55	60	36,55	35,62	34,57		44	47	43	46		40,79	44,57	51	51	51		41,76	41,76	29,40	30,21					9,13	11,10	29,48	31,55	29,21	29,69			0,76		5,48	1,61																									188098,25	138980,85	1,5
Reinald van Gelresstraat 11 Nieuwstadt	5556_A	50	55	60	38,21	37,42	36,42		47	49	46	48		42,92	46,42	52	52	52		40,43	40,43	0,50	2,16																																							188098,02	138977,92	4,5
Reinald van Gelresstraat 11 Nieuwstadt	5557_A	50	55	60	34,89	34

Adres	Rekenresult	Vigerende hogere waarde	Ten hoogste toelaatbare geluidsbelasting	IL (li) over de gevel	IL (li) over de vaste	IL (li) over de nieuwe	Nieuwe hogere waarde industrie nodig?	LCUM (a)	LCUM (t)	LIL,CUM (a)	LIL,CUM (t)	LCUM (t) - LCUM (a)	Wezenlijke verslechtering op adresniveau	LAmax dag (li) IF (a)	IF (t)	LAmax avond (li) VOL Nodizer	LAmax avond (li) VOL Nodizer	LAmax nacht (li) VOL Nodizer	LAmax nacht (li) VOL Nodizer	Spooweg Sittard-Roosteren (a)	Spooweg Sittard-Roosteren (t)	Spooweg Roosteren (t)	A2 (a)	A2 (t)	Aan de Linde - Limbrichterstraat (a)	Aan de Linde - Limbrichterstraat (t)	Grote Dries (a)	Grote Dries (t)	Hulsmenweg (a)	Hulsmenweg (t)	N276 (a)	N276 (t)	N277 - Aldeneikseweg (a)	N277 - Aldeneikseweg (t)	Verloren van Themaalweg (a)	Verloren van Themaalweg (t)	Aan de Bogen 30 km/h (a)	Ankerweg - Kleine Dries 30 km/h (a)	Apollo 11-laan 30 km/h (a)	Beekstraat 30 km/h (a)	Buchterweg 30 km/h (a)	Elsenweg 30 km/h (a)	Hoogstride - Cremerstraat 30 km/h (a)	Hulsmenweg 30 km/h (a)	Kruisweide - Limbrichterstraat 30 km/h (a)	Martenweg 30 km/h (a)	Munnikstraat 30 km/h (a)	Nieuwstraat 30 km/h (a)	Havenstraat 30 km/h (a)	Markt 30 km/h (a)	Kloosterstraat 30 km/h (a)	Limbrichterstraat 30 km/h (a)	Oude Staat 30 km/h (a)	Pannenhofstraat 30 km/h (a)	Reinald van Gelrestraat 30 km/h (a)	Sosterbeperk - Delweide 30 km/h (a)	Z
Reinald van Gelrestraat 36 Nieuwstadt	5114_k	50	55	37,71	37,28	36,64	49	51	48	50				44,38	46,64	52	52	50	50,90		50,90		25,79		26,88			2,22	3,99	32,29	35,61		31,46		32,83		4,47		2,14												36,73	21,48	18'7994,64	53'0951,3	4,5
Reinald van Gelrestraat 36 Nieuwstadt	5114_l	50	55	39,46	39,08	38,42	51	52	50	51				46,27	48,42	53	53	51	51,61		51,61		27,38		28,22			6,47	8,28	36,30	38,02		34,81		35,83				0,98			5,80	4,49	1,72								31,48	6,97	37,30	23,02	18'7994,64	53'0951,83	4,5
Reinald van Gelrestraat 36 Nieuwstadt	5115_k	50	55	33,53	32,67	31,50	41	44	40	43				37,86	41,50	46	46	46	40,07		40,07		25,54		26,50			4,27	5,95	26,85	28,68		29,51		30,21							1,03										29,81	2,40	18'7993,19	53'0951,82	1,5
Reinald van Gelrestraat 36 Nieuwstadt	5115_l	50	55	35,42	34,60	33,45	44	46	43	45				39,48	43,45	50	50	50	44,08		44,08		28,63		29,19			6,75	7,83	32,31	33,10		31,58		31,89				0,47			1,63	5,67									33,87	16,78	18'7993,19	53'0951,82	4,5
Reinald van Gelrestraat 36 Nieuwstadt	5116_k	50	55	33,22	32,15	30,69	41	43	40	42				36,39	40,69	44	44	44	40,37		40,37		23,13		23,89					28,42	29,31		30,42		31,23							4,52										32,88	14,13	18'7993,87	53'0955,57	1,5
Reinald van Gelrestraat 36 Nieuwstadt	5116_l	50	55	35,00	34,02	32,69	44	46	43	45				38,77	42,69	47	47	47	44,46		44,46		27,07		27,53															2,43		4,59	1,12								4,44		33,74	16,97	18'7993,87	53'0959,57	4,5
Reinald van Gelrestraat 36 Nieuwstadt	5117_k	50	55	28,61	27,13	25,95	38	40	37	39				31,07	35,95	35	35	35	38,20		38,20		21,77		22,57			0,20	1,98	27,35	27,04		28,89		29,64							1,92										28,19	11,66	18'7990,39	53'0963,85	1,5
Reinald van Gelrestraat 36 Nieuwstadt	5117_l	50	55	30,01	28,74	27,72	41	42	40	41				33,08	37,72	38	38	35	35		41,72		41,72		24,28					30,63	30,56		31,49		32,19		0,89					4,16										29,33	13,27	18'7990,39	53'0963,85	4,5
Reinald van Gelrestraat 36 Nieuwstadt	5118_k	50	55	30,39	29,57	29,14	44	45	43	44				33,37	39,14	35	35	35	46,24		46,24		22,14		22,88					12,84	15,00		30,66		35,94							2,23										16,20	2,36	18'7991,24	53'0969,24	1,5
Reinald van Gelrestraat 36 Nieuwstadt	5119_k	50	55	33,61	33,10	32,81	48	49	47	48				36,78	42,73	48	48	48	50,95		50,95		21,90		22,42					7,45	11,89		17,25		34,99							2,87										0,05	0,00	18'7995,52	53'0970,12	1,5
Reinald van Gelrestraat 36 Nieuwstadt	8372_B	50	55	31,21	30,60	30,24	46	47	45	46				35,10	40,24	36	36	36	49,19		49,19		23,25		23,63					16,15	18,23		33,61		38,35							0,64										6,85		18'7995,06	53'0967,08	4,5
Reinald van Gelrestraat 36 Nieuwstadt	5168_k	50	55	36,41	36,14	35,82	48	50	48	50				42,06	45,82	52	52	52	53,96		53,96		25,57		26,80					12,61	12,46		27,65		28,37							3,57										11,40	1,33	18'7967,01	53'0963,02	1,5
Reinald van Gelrestraat 37 Nieuwstadt	5148_B	50	55	37,85	37,50	37,17	49	51	48	50				42,92	47,17	50	50	50	51,17		51,17		26,60		27,27					12,80	14,35		33,53		38,69							3,01										32,71	2,81	18'7967,01	53'0963,02	4,5
Reinald van Gelrestraat 37 Nieuwstadt	5148_D	50	55	37,92	37,59	37,25	51	52	50	51				42,85	47,25	50	50	50	51,79		51,79		26,13		27,13					13,21	14,83		33,48		38,61							5,90										33,85	6,91	18'7967,01	53'0963,02	7,5
Reinald van Gelrestraat 37 Nieuwstadt	5149_k	50	55	36,96	32,46	31,76	47	49	46	46				37,27	41,76	46	46	46	40,72		40,72		24,01		24,47					13,75	15,59		27,96		30,81							2,73										16,18	8,25	18'7965,48	53'0927,70	4,5
Reinald van Gelrestraat 37 Nieuwstadt	5149_B	50	55	34,63	34,04	33,30	44	47	43	46				38,64	43,30	51	51	51	45,05		45,05		29,36		29,78					13,61	15,51		33,24		36,02							1,98										18,66	12,96	18'7969,48	53'0927,70	4,5
Reinald van Gelrestraat 37 Nieuwstadt	5149_D	50	55	36,68	36,29	35,91	49	51	49	51				41,54	45,51	51	51	51	49,29		49,29		33,18		33,50					19,94	16,89		40,90		36,06							3,48										24,17	15,15	18'7969,48	53'0927,70	7,5
Reinald van Gelrestraat 37 Nieuwstadt	5150_A	50	55	37,85	37,35	36,70	47	49	46	48				43,30	46,70	51	51	51	47,25		47,25		26,06		26,98					4,78	6,55		32,53		34,34							6,07										18,26	19,51	18'7965,18	53'0923,73	1,5
Reinald van Gelrestraat 37 Nieuwstadt	5150_B	50	55	39,70	39,07	38,24	50	52	49	51				44,54	48,24	52	52	52	51,97		30,03		30,65							7,88	9,65		36,66		38,70							2,76										15,12	13,10	18'7965,18	53'0923,73	4,5
Reinald van Gelrestraat 37 Nieuwstadt	5150_D	50	55	40,12	39,48	38,61	52	53	51	52				45,14	48,61	53	53	53	53,47		53,47		32,32		32,83					7,82	9,79		40,58		42,18							5,94										16,39	14,97	18'7965,18	53'0923,73	4,5
Reinald van Gelrestraat 38 Nieuwstadt	5108_A	50	55	32,01	31,49	31,19	47	48	46	47				35,44	41,19	45	45	45	49,64		49,64		23,95		24,41					15,47	16,27		33,62		39,16							0,16										5,97	7,92	18'7983,14	53'0972,48	1,5
Reinald van Gelrestraat 38 Nieuwstadt	5108_B	50	55	35,55	35,13	34,65	49	50	48	50				38,95	44,85	50	50	50	52,56		52,56		24,45		24,77					18,02	19,18		35,34		40,32							1,21										24,93	5,38	18'7983,14	53'0972,48	4,5
Reinald van Gelrestraat 38 Nieuwstadt	5109_A	50	55	31,60	30,72	30,10	43	45	42	44				34,59	40,10	39	39	39	45,02		45,02		23,51		23,96					12,35	12,84		29,90		34,43							1,90										20,89	3,45	18'7987,17	53'0969,52	1,5
Reinald van Gelrestraat 38 Nieuwstadt	5109_B	50	55	29,40	27,84	26,53	37	37	37	37				31,50	36,13	37	37	37	44,30		44,30		27,39		27,74					10,75	10,75		31,03		33,23							3,77										28,83	4,65	18'7987,17	53'0969,52	4,5
Reinald van Gelrestraat 38 Nieuwstadt	5110_A	50	55	30,94	29,86	28,61	39	41	38	40				34,22	38,61	47	47	47	38,80		38,80		23,79		24,29					5,30	7,03		24,95		27,25							2,22										21,73	5,65	18'7985,65	53'0964,16	1,5
Reinald van Gelrestraat 38 Nieuwstadt	5110_B	50	55	32,36	31,38	30,22	42	44	41	43				35,91	40,22	47	47	47	42,61		42,61		27,28		27,62					7,74	9,49		29,55		31,60							1,04										23,77	5,46	18'7985,65	53'0964,16	4,5
Reinald van Gelrestraat 38 Nieuwstadt	5111_A	50	55	32,02	31,65	30,86	41	43	40	42				38,07	40,86	44	44	44	39,38		39,38		23,58		24,22								26,24		27,37							2,28										24,98	5,72	18'7982,96	53'0966,01	1,5
Reinald van Gelrestraat 38 Nieuwstadt	5111_B	50	55	33,67	33,31	32,55	44	46	43	45				39,55	42,55	49	49	49	43,38		43,38		26,59		27,16					1,54			31,90		32,59							4,99		6,59								26,90	7,37	18'7982,96	53'0966,01	4,5
Reinald van Gelrestraat 38 Nieuwstadt	5112_A	50	55	34,49	34,12	33,51	46	48	45	47				41,11	43,51	48	48	48	45,57		45,57		22,66		23,22					1,83	3,58		28,23		31,10							3,41		0,56								25,22	4,80	18'7983,87	53'0967,87	1,5
Reinald van Gelrestraat 38 Nieuwstadt	5112_B	50	55	35,58	35,20	34,56	47	48	46	47				42,33	44,56	50	50	50	46,99		46,99		25,88		26,31					4,84	6,65		31,67		33,89							5,66		3,02								27,19	6,55	18'7980,46	53'0957,87	4,5
Reinald van Gelrestraat 38 Nieuwstadt	5113_A	50	55	37,80	37,28	36,65	50	51	49	50				43,46	46,65	52	52	52	52,08		52,08		26,92		27,93					6,74	8,74		32,77		36,40							1,78		4,44								32,59	6,96	18'7977,79	53'0954,63	1,5
Reinald van Gelrestraat 38 Nieuwstadt	5113_B	50	55	39,60	39,12	38,46	51	52	50	51				45,49	48,46	53	53	53	52,84		52,84		28,75		29,49					8,39	7,56		37,12		39,22							4,12		3,90								33,99	7,15	18'7977,79	53'0954,53	4,5
Reinald van Gelrestraat 38 Nieuwstadt	5145_A	50	55	37,78	37,25	36,49	47	49	46	48				42,54	46,49	52	52	52	47,63		47,63		27,43		28,45					4,89	6,81		32,50		34,63							0,32		4,55								33,50	7,25	18'7958,74	53'0925,01	1,5
Reinald van Gelrestraat 38 Nieuwstadt	5145_B	50	55	39,63	38,99	38,21	50	51	49	50				44,52	48,14	52	52	52	51,10		51,10		30,35		31,05					1,97	3,61		36,01		38,16							2,22		4,24								30,50	7,55	18'7958,74	53'0925,01	4,5
Reinald van Gelrestraat 38 Nieuwstadt	5145_D	50	55	39,91	39,25	38,53	51	53	50	52				45,06	48,33	53	53	53	52,76		52,76		32,26		32,80					0,50	2,11		40,77		42,14							0,48		7,55								32,26	8,33	18'7958,74	53'0925,01	7,5
Reinald van Gelrestraat 38 Nieuwstadt	5146_A	50	55	34,77	33,95	33,22	45	46	45	46				38,85	43,02	46	46	46	44,21		44,21		24,77		25,88					7,96	11,30		32,61		34,09							1,87		4,24								31,24	5,76	18'7956,41	53'0930,30	4,5
Reinald van Gelrestraat 38 Nieuwstadt	5146_B	50	55	37,91	36,87	35,66	48	50	47	49				40,91	45,66	51	51	51	49,45		49,45		25,37		26,29					9,35	11,05		36,05		37,00							3,23										20,96	2,58	18'7956,41	53'0930,30	4,5
Reinald van Gelrestraat 38 Nieuwstadt	5146_D	50	55	38,72	37,80	36,70	49	51	48	50				42,24	46,70	53	53	53	52,33		50,07		30,69		31,24					12,07	13,88		34,93		35,76							7,29										33,81	20,95	18'7956,41	53'0930,30	7,5
Reinald van Gelrestraat 38 Nieuwstadt	5147_A	50	55	36,29	36,04	35,70	48	50	47	49				41,87	45,70	50	50	50	50,08		50,08		24,75		25,47					11,20	13,15		30,85		35,73							1,79		3,63								30,63	0,34	18'7956,41	53'0927,87	1,5
Reinald van Gelrestraat 38 Nieuwstadt	5147_B	50	55	37,24	36,87	36,51	49	51	48	50				42,54	46,51	50	50	50	51,14		51,14		26,13		26,83					12,99	14,75		34,10		38,45							1,93		3,24								32,14	1,59	18'7960,57	53'0934,30	4,5
Reinald van Gelrestraat 38 Nieuwstadt	5147_D	50	55	36,97	36,57	36,22	50	50	50	50				41,24	46,22	50	50	50	53,08		53,08		29,99		30,44					18,91	21,29		38,74		42,92							4,24		5,85								33,22	18,25	18'7960,57	53'0934,30	7,5
Reinald van Gelrestraat 39A Nieuwstadt	5138_A	50	55	37,51	37,29	36,95	51	53	50	52				43,12	46,95	51	51	51	54,52		54,52		21,48		21,96					0,41	1,50		31,85		32,95							0,98		1,11								24,22	0,37	18'7938,79	53'0933,65	1,5
Reinald van Gelrestraat 39A Nieuwstadt	5138_B	50	55	38,59	38,34	37,98	52	54	51	53				43,89	47,98	52	52	52	55,67		55,67		23,78		24,27					2,95	3,75		34,52		35,84							2,63		7,25								26,53	2,61	18'7938,78	53'0935,43	4,5
Reinald van Gelrestraat 39A Nieuwstadt	5138_D	50	55	38,19	37,87	37,54	54	55	53	54				42,81	47,54	52	52	52	57,20		57,20		28,39		28,74					20,07	21,37		38,83		43,97							8,76		14,30								26,54	4,91	18'7938,78	53'0933,65	7,5
Reinald van Gelrestraat 39A Nieuwstadt	5139_A	50	55	34,96	34,78	34,35	47	49	47	48				41,13	44,35	50	51	51	43,55		43,55		23,59		24,20					10,03	12,07		30,04		33,71							2,09		4,27								31,45	3,34	18'7941,52	53'0936,91	4,5
Reinald van Gelrestraat 39A Nieuwstadt	5139_B	50	55	35,46	35,27	34,69	46	48	45	47				41,67	44,69	51	51	51	46,54		29,48		29,91		30,51					12,29	14,25		34,45		37,24							5,51		10,26								36,27	16,52	18'7941,52	53'0936,91	4,5
Reinald van Gelrestraat 39A Nieuwstadt	5139_D	50	55	27,64	27,06	26,47	37	38	36	37				32,06	36,47	34	34	34	49,78		49,78		32,25		32,61					17,13	18,92		37,45		40,35							11,08		6,19								28,99	11,27	18'7941,52	53'0936,91	7,5
Reinald van Gelrestraat 39A Nieuwstadt	5140_A	50	55	34,47	33,85	33,07	45	47	44	46				38,78	43,09	45	45	45	47,08		47,08		27,93		28,56					7,94	4,09		30,86		33,56							0,18		5,22								31,86	4,51	18'7947,46	53'0929,84	1,5
Reinald van Gelrestraat 39A Nieuwstadt	5140_B	50	55	38,89	38,30	37,53	51	52	50	51				44,11	47,53	52	52	52	53,62		53,62		30,18		30,84								36,66		38,38							3,44										14,40	9,87	7,28	24,21	18'7937,46	53'0929,84	4,5
Reinald van Gelrestraat 39A Nieuwstadt	5140_D	50	55	39,45	38,77	37,67	53	53	53	53				44,60	47,67	53	53	53	55,78		55,78		31,97		32,48								38,08		38,54							2,20		8,41								16,73	11,02	5,64	26,89	18'7937,46	53'0929,84	7,5
Reinald van Gelrestraat 39A Nieuwstadt	5141_A	50	55	33,74	34,25	34,25	46	48	45	47				38,67	44,25	48	48	48	48,01		48,01		27,45		28,43					4,99	7,31		31,83		34,61							0,53		3,86								31,90	0,74	18'7942,65	53'0926,45	1,5
Reinald van Gelrestraat 39A Nieuwstadt	5142_A	50	55	34,63	33,04	31,97	44	46	43	45				37,99	43,04	45	45	45	46,34		46,34		24,93		26,00					5,36	8,23		29,20		33,19							2,01		5,07								31,46	3,46	18'7945,55	53'0928,71	4,5
Reinald van Gelrestraat 39A Nieuwstadt	5142_B	50	55	32,49	32,17	31,85	43	46	42	45				36,23	41,85	44	44	44	45,35		45,35		25,35		26,03					9,25	11,19		28,80		33,08							2,65		5,97								24,64		17,82	11,14	18'7942,69	53'0934,54	1,5
Reinald van Gelrestraat 39A Nieuwstadt	5144_A	50	55	34,66	34,39	34,12	44	47	43	46				40,24	44,12	44	44	44	43,87		43,87		26,01		26,73					6,29	8,18		29,74		31,95							2,15		4,10								14,77	4,00	33,58	14,82	18'7943,83	53'0930,28	1,5
Reinald van Gelrestraat 39A Nieuwstadt	4777_A	50	55	32,91	32,24	31,73	44	46	43	45				36,61	41,73	42	42	42	49,07		49,07		22,05		22,97					9,00	10,82		30,22		31,45							1,24		9,56								11,92	4,72	18'7929,65	53'0938,29	1,5
Reinald van Gelrestraat 39A Nieuwstadt	4777_B	50	55	35,07	33,71	32,78	48	49	47	48				37,16	42,78	42	42	42	51,41		51,41		25,84		26,76					12,23	10,90		34,97		36,35							4,44		9,62								34,79	24,26	18'7929,65	53'0938,29	4,5
Reinald van Gelrestraat 39A Nieuwstadt	4777_D	50	55	34,40	33,75	33,06	47	48	46	47				42,16	46,78	48	48	48	55,06		55,06		29,96		30,60					23,94	25,04		38,89		42,95							2,16		12,65								33,49	24,57	18'7929,65	53'0938,29	7,5
Reinald van Gelrestraat 39B Nieuwstadt	4778_A	50	55	37,24	36,94	36,60	52	53	51	52				42,38	46,60	51	51	51	55,39		55,39		22,18		22,87					9,84	11,89		33,07		38,24							0,90		7,55								23,68	1,25	18'7932,93	53'0940,31	1,5
Reinald van Gelrestraat 39B Nieuwstadt	4778_B	50	55	38,04	37,68	37,29	53	54	52	53				42,77	47,29	52	52	52	56,60		56,60		24,00		24,72					12,88	14,73		34,98		40,19							3,44		9,55								29,33	2,50	18'7932,93	53'0940,31	4,5
Reinald van Gelrestraat 39B Nieuwstadt	4779_A	50	55	38,58	38,25	37,90	54	55	53	54				43,34	47,90	52	52	52	58,08		58,08		28,01		28,59					20,26	21,68		38,88		43,91							3,25		11,68								29,25	7,62	18'7932,93	53'0940,31	7,5
Reinald van Gelrestraat 39B Nieuwstadt	4779_B	50	55	34,00	33,59	33,09	45	47	44	46				38,41	43,09	43	43	43	46,70		46,70		27,45		28,41					4,91	6,75		30,66		33,33							1,41		8,81								32,89	33,21	18'7931,98	53'0930,46	1,5
Reinald van Gelrestraat 39B Nieuwstadt	4779_D	50	55	34,67	34,26	34,07	45	47	45	46				43,67	47,45	52	52	52	54,53		29,90		30,62		31,25								35,45		37,84							2,42		5,30								31,05	24,53	18'7931,98	53'0930,46	4,5
Reinald van Gelrestraat 39B Nieuwstadt	4779_D	50	55	39,79	39,10	38,11	54	55	53	54				44,91	48,11	53	53	53	56,69		56,69		31,66		32,27								40,79		42,54							3,67		10,54								32,67	12,67	18'7931,98	53'0930,46	7,5
Reinald van Gelrestraat 40 Nieuwstadt	4780_A	50	55	33,83	33,22	32,70	45	47	44	46				36,20	40,75	44	44	38	38		39,98		19,34		19,75			4,87	6,73		27,16		28,58							0,40		4,43								31,34	11,96	18'7928,00	53'0926,29	1,5
Reinald van Gelrestraat 40 Nieuwstadt	4781_A	50	55	33,73	33,45	33,14	45	47	44	46				37,96	43,14	42	42	42	46,68		46,68		27,81		28,66					2,58	4,73		30,14		33,31							0,20		3,84								32,83	4,36	18'7929,23	53'0929,43	1,5
Reinald van Gelrestraat 40 Nieuwstadt	4782_A	50	55	32,11	31,59	31,13	44	46	43	45				33,90	41,13	44	44	44	45,99		45,99		27,63		28,44					6,20	8,17		29,52		31,18							4,01		5,87								13,72	4,14	18'7928,85	53'0924,47	1,5
Reinald van Gelrestraat 40 Nieuwstadt	4783_A	50	55	36,69	36,05	35,46	48	50	47	49				43,54	46,46	52	52	52	46,72		46,72		27,73		28,74					8,78	8,78		33,70		36,51							3,16		5,24								31,76	7,27	18'7928,00	53'0926,29	4,5
Reinald van Gelrestraat 40 Nieuwstadt	5102_A	50	55	28,15	26,94	25,82	40	41	39	40				31,58	35,82	37	37	37	40,62		40,62		25,34		25,86								27,60		28,14							1,23		3,02								15,19	4,42	30,04	15,19	18'7969,00	53'0909,63	1,5
Reinald van Gelrestraat 40 Nieuwstadt	5102_B	50	55	30,87	29,78	28,82	43	45	42	44				34,99	38,82

Adres	Rekenpunt	Vigerende hogere waarde	(Voorkeurs) grenswaarde	Ten hoogste toelaatbare geluidsbelasting	IL (t) dag avond	IL (t) nacht	IL (t) vrachtverkeer	Nieuwe hogere waarde industrie nodig?	LCUM (s)	LCUM (t)	LILCUM (s)	LILCUM (t)	LCUM (t) - LCUM (s)	Wezenlijke verslechtering op adresniveau	LAmax dag (t) VOL Nolcur	LAmax avond (t) VOL Nolcur	LAmax nacht (t) VOL Nolcur	Spoorweg Sittard-Roosteren (t)	Spoorweg Sittard-Roosteren (t)	A2 (s)	A2 (t)	Aan de Linde - Limbrichterstraat (s)	Aan de Linde - Limbrichterstraat (t)	Grote Dries (s)	Grote Dries (t)	Holtumerweg (s)	Holtumerweg (t)	N276 (s)	N276 (t)	N297 - Aldeneikerweg (s)	N297 - Aldeneikerweg (t)	Verloren van Themaallweg (s)	Verloren van Themaallweg (t)	Aan de Bogen 30 km/h (t)	Ankerweg - Kleine Dries 30 km/h (t)	Apollo 11-laan 30 km/h (t)	Beekstraat 30 km/h (t)	Buchterweg 30 km/h (t)	Elsenweg 30 km/h (t)	Haagstride - Cremerstraat 30 km/h (t)	Hallerweg 30 km/h (t)	Haverstraat 30 km/h (t)	Holtumer Markt 30 km/h (t)	Kloosterstraat 30 km/h (t)	Kruisweide - Limbrichterstraat 30 km/h (t)	Martenweg 30 km/h (t)	Munnikstraat 30 km/h (t)	Kasselsemeier 30 km/h (t)	Op de Oude Stuut 30 km/h (t)	Panneshofstraat 30 km/h (t)	Reinald van Gelrestraat 30 km/h (t)	Sutterdeport - Geleweide 30 km/h (t)	Z
Reinald van Gelrestraat 52 Nieuwstadt	5068_B	50	55	36,71	35,90	34,80			54	55	53	54		40,35	44,80	53	53	53	58,00	58,00			24,20	24,86			13,50	15,94	36,00	38,50	34,76	37,21																								34,11	31,69	187915,91	390688,54	4,5
Reinald van Gelrestraat 52 Nieuwstadt	5069_A	50	55	35,03	34,09	32,94			51	52	50	51		38,34	42,94	53	53	53	54,81	54,81			21,10	22,40			13,36	15,04	33,41	37,28	31,46	33,76					1,32	1,79														33,19	26,39	187914,58	390727,35	1,5
Reinald van Gelrestraat 52 Nieuwstadt	5069_B	50	55	36,52	35,59	34,46			53	53	52	52		40,31	44,46	53	53	53	56,49	56,49			23,93	24,72			13,72	15,76	35,86	38,96	33,84	35,65			0,54		1,08	5,96		0,57												34,02	29,11	187914,58	390727,35	4,5
Reinald van Gelrestraat 52 Nieuwstadt	8369_B	50	55	38,96	38,66	38,36			56	57	55	56		43,08	48,36	54	54	54	60,05	60,05			23,84	24,12			18,95	19,97	37,86	42,97	31,85	33,67			4,72			8,07														17,41	1,73	15,24	187917,76	390729,30	4,5
Reinald van Gelrestraat 56 Nieuwstadt	5056_A	50	55	38,79	38,50	38,16			56	57	55	56		43,78	48,56	54	54	54	60,00	60,00			22,61	22,95			17,67	17,97	36,10	41,58	30,59	30,06			1,36			7,49														17,62	2,83	11,56	187904,91	390813,44	1,5
Reinald van Gelrestraat 56 Nieuwstadt	5056_B	50	55	39,25	38,99	38,70			57	57	56	56		44,03	48,70	54	54	54	60,80	60,80			22,59	23,00			18,87	19,89	37,71	43,25	32,03	29,87			4,43			11,50														15,95		2,03	14,01	187904,91	390813,44	4,5
Reinald van Gelrestraat 56 Nieuwstadt	5057_A	50	55	39,06	33,44	32,95			48	49	47	48		38,33	42,95	43	43	43	51,70	51,70			24,42	24,78			15,56	17,18	30,12	35,55	27,56	28,41			3,41		2,81	7,92	1,10														12,34		28,46	14,87	187908,39	390707,05	1,5
Reinald van Gelrestraat 56 Nieuwstadt	5057_B	50	55	34,78	34,17	33,62			50	51	49	50		38,96	43,62	45	45	45	52,98	52,98			26,02	26,40			15,27	16,76	33,21	37,59	31,06	31,65			8,48		3,68	11,73	2,93														29,49	17,55	14,61	2,16	187908,39	390707,05	4,5
Reinald van Gelrestraat 56 Nieuwstadt	5058_A	50	55	34,17	33,85	33,11			50	51	49	50		39,21	43,11	52	52	52	53,48	53,48			21,96	22,77			7,97	9,97	31,50	32,31	31,45	34,32			3,81		3,83	1,19														13,90	2,19	33,26	25,42	187905,66	390713,69	1,5
Reinald van Gelrestraat 56 Nieuwstadt	5058_B	50	55	35,39	35,11	34,40			52	52	52	52		40,96	44,62	52	52	52	55,00	55,00			25,00	25,33			7,90	9,97	33,07	34,33	34,25	36,63			3,30		5,78	8,51	4,10		0,71										17,59	4,52	34,06	27,87	187905,66	390713,69	4,5
Reinald van Gelrestraat 56 Nieuwstadt	5059_A	50	55	34,54	34,30	33,81			48	49	47	48		40,52	43,81	49	49	49	50,13	50,13			21,47	22,05			7,95	9,93	29,79	33,17	31,79	33,48			2,65		4,69	1,49														13,87	0,77	14,55	18,14	187903,16	390720,49	1,5
Reinald van Gelrestraat 56 Nieuwstadt	5059_B	50	55	33,80	33,61	33,37			43	43	43	43		42,45	45,17	43	43	43	52,17	52,17			24,57	25,18			11,34	13,29	32,35	35,44	34,36	35,82			2,81		4,37	2,23	1,20														17,56	2,75	34,06	19,92	187903,16	390720,49	4,5
Reinald van Gelrestraat 56 Nieuwstadt	5060_A	50	55	36,15	35,45	34,16			55	55	54	54		38,96	44,16	54	54	54	59,01	59,01			27,02	28,21			14,28	16,13	34,97	38,00	32,97	35,54						4,37	2,23	1,20														30,90	3,85	37,26	31,96	187900,48	390617,12	1,5
Reinald van Gelrestraat 56 Nieuwstadt	5060_B	50	55	36,83	36,09	34,84			57	57	56	56		39,95	44,84	54	54	54	60,80	60,80			29,05	29,68			15,01	16,84	37,71	40,74	35,61	38,04			5,90		6,58	3,58			0,34										30,91	2,49	37,68	35,06	187900,48	390617,12	4,5
Reinald van Gelrestraat 56 Nieuwstadt	5052_A	50	55	38,88	38,59	38,29			57	57	56	56		43,83	48,20	54	54	54	60,24	60,24			23,93	22,36			17,33	18,54	35,75	41,46	32,58	29,89			3,20			7,20														17,58	3,43	13,67	187897,18	390824,74	1,5
Reinald van Gelrestraat 56 Nieuwstadt	5052_B	50	55	39,39	39,13	38,83			58	58	57	57		44,28	48,83	54	54	54	61,66	61,66			24,87	25,29			19,33	20,41	37,65	43,25	31,94	29,88			7,40			10,35														15,88		4,20	15,52	187897,18	390824,74	4,5
Reinald van Gelrestraat 56 Nieuwstadt	5053_A	50	55	35,35	34,39	32,86			55	55	54	54		36,98	42,86	54	54	54	58,70	58,70			26,33	27,38			12,87	14,75	34,78	37,32	32,53	35,01					4,35	2,15	0,76														30,54	3,55	37,21	33,16	187896,54	390677,77	1,5
Reinald van Gelrestraat 56 Nieuwstadt	5053_B	50	55	35,84	34,81	33,33			56	57	55	56		37,59	43,33	54	54	54	60,50	60,50			28,29	28,97			13,90	15,78	37,35	39,72	35,18	37,57			0,30		4,41	6,04	2,55														2,43		30,87	2,83	37,64	35,94	187896,62	390677,77	4,5
Reinald van Gelrestraat 56 Nieuwstadt	5054_A	50	55	31,69	30,11	28,45			50	49	49	49		31,64	38,45	36	36	36	53,94	53,94			19,44	20,95			5,20	7,03	32,20	34,99	29,57	29,17			0,25																		0,83		11,69	0,13	32,53	29,09	187895,24	390771,80	1,5
Reinald van Gelrestraat 56 Nieuwstadt	5054_B	50	55	33,33	31,88	30,45			52	52	51	51		34,62	40,40	37	37	37	55,71	55,71			22,10	22,66			9,32	11,21	34,58	37,24	32,22	31,56						4,20														15,08	0,82	33,12	32,10	187895,24	390771,80	4,5
Reinald van Gelrestraat 56 Nieuwstadt	5055_A	50	55	30,00	28,80	27,92			48	48	47	47		33,44	37,92	38	38	38	51,22	51,22			20,43	21,34			5,43	7,25	29,64	31,83	29,94	28,44																								10,47		31,38	26,10	187894,05	390705,58	1,5
Reinald van Gelrestraat 56 Nieuwstadt	5055_B	50	55	31,92	30,77	29,88			50	50	48	49		35,74	39,88	38	38	38	53,01	53,01			21,78	24,16			7,95	9,88	32,48	34,42	32,49	31,44			1,17		2,52	6,07	2,81														31,88	28,55	187894,05	390705,58	4,5
Reinald van Gelrestraat 60 Nieuwstadt	4112_A	50	55	37,18	36,70	36,31			56	56	55	55		41,87	46,31	51	51	51	59,90	59,90			22,16	22,64			17,09	18,43	34,81	39,57	31,76	29,32			0,52																		16,67		0,73	11,55	187889,40	390813,46	1,5
Reinald van Gelrestraat 60 Nieuwstadt	4113_A	50	55	39,41	38,73	37,75			60	61	59	60		44,25	47,75	54	54	54	62,87	62,87			25,71	26,85			5,83	8,06	38,41	43,92	31,92	34,57					1,10	1,55			3,72										29,25	1,52	39,01	37,89	187884,45	390666,17	1,5
Reinald van Gelrestraat 60 Nieuwstadt	4113_B	50	55	40,30	39,64	38,71			60	61	59	60		45,27	48,71	54	54	54	64,89	64,89			27,45	27,94			3,13	5,07	40,03	42,59	37,59	39,05			1,61		5,19	1,46			6,12										28,60	0,56	39,00	39,80	187884,45	390666,17	4,5
Reinald van Gelrestraat 60 Nieuwstadt	4114_A	50	55	29,51	29,10	28,44			47	47	46	46		33,60	38,44	52	52	52	50,03	50,03			22,05	22,78			4,94	6,78	28,68	30,67	28,84	31,08					2,31	3,67	2,04														12,33	1,46	34,39	24,49	187889,59	390727,71	1,5
Reinald van Gelrestraat 60 Nieuwstadt	4114_B	50	55	31,82	31,47	30,92			49	50	48	48		36,92	40,92	53	53	53	52,38	52,38			25,03	25,49			12,80	14,61	31,84	33,58	32,22	33,89			2,53		3,82	7,00	4,47		2,10										26,76	6,35	34,87	26,76	187889,59	390727,71	4,5
Reinald van Gelrestraat 60 Nieuwstadt	4115_A	50	55	29,82	29,60	28,85			42	43	41	42		34,73	38,85	46	46	46	43,25	43,25			24,64	25,49			6,65	8,59	27,98	30,04	27,67	28,27			1,29		2,45	6,62	2,07														27,90	0,10	34,99	16,54	187887,10	390903,53	1,5
Reinald van Gelrestraat 60 Nieuwstadt	4115_B	50	55	29,45	29,07	28,74			47	47	46	46		32,31	38,78	37	37	37	46,68	46,68			25,40	27,27			12,55	14,45	30,94	34,11	30,50	30,66			4,29		4,79	10,00	5,15														28,26	1,36	35,46	18,25	187887,10	390903,53	4,5
Reinald van Gelrestraat 60 Nieuwstadt	8368_B	50	55	38,05	37,60	37,31			58	59	57	58		40,46	47,31	55	55	55	62,78	62,78			25,55	25,86			21,16	21,99	38,33	43,66	32,96	30,42			5,19			8,92														4,14		8,92	12,59	187888,99	390380,44	4,5
Reinald van Gelrestraat 60 Nieuwstadt	4106_A	50	55	39,63	38,93	38,17			59	59	58	58		43,67	48,75	54	54	54	63,47	63,47			25,40	28,77			15,45	17,97	36,95	41,96	35,75	38,71			0,14		1,97	6,05	1,04		0,28										29,28	1,01	39,10	38,82	187880,59	390626,82	4,5
Reinald van Gelrestraat 60 Nieuwstadt	4106_B	50	55	40,66	39,98	39,07			61	61	60	60		45,43	49,07	54	54	54	65,41	65,41			27,23	27,61			0,79	3,04	40,21	42,69	37,68	38,99			1,36		4,83	1,20															6,31		28,41	0,49	38,81	40,91	187880,59	390626,82	4,5
Reinald van Gelrestraat 60 Nieuwstadt	4107_A	50	55	39,93	39,06	38,08			61	62	60	61		43,76	48,08	54	54	54	66,00	66,00			25,01	27,41			13,83	14,98	37,46	40,65	35,64	35,63																								6,44		23,35	33,58	40,29	187879,17	390703,83	1,5
Reinald van Gelrestraat 60 Nieuwstadt	4107_B	50	55	41,65	40,88	39,98			63	64	62	63		45,77	49,98	54	54	54	67,97	67,97			26,93	26,67			17,92	18,56	41,46	45,55	38,83	39,36																								8,74			13,89	41,89	187879,17	390703,83	4,5
Reinald van Gelrestraat 60 Nieuwstadt	4108_A	50	55	40,65	39,90	38,85			62	62	61	61		45,70	48,85	56	56	56	66,15	66,15			25,77	28,21				38,00	40,38	46,48	37,19																								6,53		23,61	33,15	39,97	187877,89	390674,62	1,5
Reinald van Gelrestraat 60 Nieuwstadt	4108_B	50	55	42,41	41,75	40,76	1	0,17	67	67	66	66		47,75	50,76	57	57	57	68,03	68,03			27,77	27,56			2,05	4,02	42,07	44,81	40,04	41,27			2,56																								8,40		9,37	33,36	41,61	187877,89	390674,62	4,5
Reinald van Gelrestraat 60 Nieuwstadt	4109_A	50	55	39,75	38,95	38,06			62	62	61	61		43,93	48,06	54	54	54	66,50	66,50			24,80	28,81			15,31	16,86	37,79	40,57	35,60	35,77																								6,72			30,34	39,62	187876,19	390737,04	1,5
Reinald van Gelrestraat 60 Nieuwstadt	4109_B	50	55	41,37	40,73	39,93			64	64	62	63		45,88	49,93	56	56	56	68,17	68,17			25,86	25,70			15,44	16,45	40,96	41,72	39,45	39,61																								7,97		19,24	29,00	39,76	187876,19	390737,04	4,5
Reinald van Gelrestraat 60 Nieuwstadt	4110_A	50	55	39,67	38,99	38,17			62	62	61	61		44,25	48,17	54	54	54	66,46	66,46			24,39	27,55			14,89	16,44	36,51	39,65	34,61	35,66			1,21		3,16	5,13															5,37		23,92	36,14	187875,31	390828,74	1,5
Reinald van Gelrestraat 60 Nieuwstadt	4111_A	50	55	38,74	38,41	38,07			58	58	58	57		44,17	48,07	52	52	52	61,92	61,92			24,92	25,07			16,20	17,58	34,67	38,90	31,13	30,20			1,63			7,78	0,12														1,41		13,76	4,10	12,18	187880,74	390385,44	1,5
Reinald van Gelrestraat 60 Nieuwstadt	8367_B	50	55	39,43	39,13	38,83			59	59	58	58		43,87	48,75	55	55	55	63,18	63,18			23,93	23,87			19,17	20,26	37,30	42,85	31,69	29,54			0,99			10,30														14,30		2,06	13,80	187881,00	390383,93	4,5
Reinald van Gelrestraat 9 Nieuwstadt	5543_A	50	55	35,09	34,60	33,92			46	48	45	47		40,92	43,92	48	48	48	59,56	59,56			42,63	43,71			1,42	29,03	30,07	30,79	30,93	29,84	0,51		1,59		2,84	0,51															30,62	17,52	0,89	14,38	188121,41	389798,58	1,5
Reinald van Gelrestraat 9 Nieuwstadt	5544_A	50	55	34,89	34,49	33,92			46	48	45	46		38,56	42,29	48	48	48	58,38	58,38			41,10	41,10			13,86	14,87	29,55	30,09	29,53	28,68						3,46															3,46		14,07	11,31	188121,22	389866,69	4,5
Reinald van Gelrestraat 9 Nieuwstadt	5544_B	50	55	36,50	35,46	34,44			46	48	45	47		40,85	44,44	45	45	45	44,40	44,40			36,28	37,25			12,81	14,73	35,18	37,20	33,83	33,88			3,23			5,17														6,07		45,80	16,28	188121,22	389866,69	4,5
Reinald van Gelrestraat 9 Nieuwstadt	5544_C	50	55	33,87	33,20	32,40			47	47	46	46		43,69	47,40	49	49	49	47,67	47,67			18,31	19,05			15,61	17,84	38,72	39,94	36,40	37,52			5,93			7,84	0,07														4,65		18,16	18,11	188121,22	389866,69	7,5
Reinald van Gelrestraat 9 Nieuwstadt	5545_A	50	55	33,77	33,22	32,83			45	47	44	46		38,12	42,83	45	45	45	42,30	42,30			40,47	41,50			11,62	13,76	31,27	33,34	30,90	31,04			2,08		1,11	6,11	2,09														3,97		50,95	8,33	188126,56	389960,53	1,5
Reinald van Gelrestraat 9 Nieuwstadt	5545_B	50	55	35,23	34,51	34,07			47	49	46	48		38,94	44,07	46	46	46	44,39	44,39			42,47	43,48			13,55	15,64	35,53	37,40	34,99	35,66			4,80		0,63	7,77	2,25														4,34		51,01	10,43	188126,56	389960,53	4,5
Reinald van Gelrestraat 9 Nieuwstadt	5546_A	50	55	35,55	35,17	34,65			48	50	47	48		40,22	44,85	47	47	47	46,96	46,96			43,61	44,44			16,14	18,08	37,20	39,44	36,41	37,52			4,51		0,63	8,82	2,37														4,82		50,47	13,65	188126,56	389960,53	7,5
Reinald van Gelrestraat 9 Nieuwstadt	5546_B	50	55	33,68	32,92	32,09			46	48	45	47		38,17	42,62	44	44	44	39,40	39,40			43,37	44,46			1,09	27,78	28,82	30,79	30,88						1,89	3,31															29,29	18,59	1,00	13,65	188125,00	389878,79	1,5
Reinald van Gelrestraat 9 Nieuwstadt	5546_B	50	55	34,08	33,76	33,78			50	50	50	50		43,37	46,78	50	50	50	45,40	45,40			45,02	46,09			2,95	4,68	34,84	35,51	34,43	35,97			0,91		3,81	6,28	2,14	2,28													31,42	21,20	0,79	19,62	188125,00	389878,79	4,5
Reinald van Gelrestraat 9 Nieuwstadt	5546_D	50	55	39,01	38,39	37,61			50	52	49	51		44,04	47,61	49	49	49	47,87	47,87			45,01	46,05			2,97	4,89	39,62	40,99	38,53	39,44			2,66			9,57	3,30	3,39														5,64		27,34	22,31	188125,00	389878,79	7,5
Schoolstraat 12 Nieuwstadt	5953_A	50	55	34,66	33,96	33,22			44	47	43	45		41,35	45,22	46	46	46	38,56	38,56			28,84	29,73			16,24	18,03	36,25	37,69	36,14	36,50																								4,10		28,96	16,61	27,06	188129,13	389727,11	4,5
Schoolstraat 12 Nieuwstadt	5953_B	50	55	39,13	38,43	37,63			47	50	46	49		44,13	47,63	48	48	48	42,40	42,40			32,05	32,77			14,37	15,74	37,47	39,61	37,27	37,47																								1,77	4,37	1,04	4,44													20,91	28,85	3,30	13,23	188293,13	389727,11	4,5
Schoolstraat 12 Nieuwstadt	5954_A	50	55	22,12	21,61	21,09			41	42	40	41		27,33	31,09	26	26	26	34,78	34,78			39,11	40,10			32,21	32,06	31,10	30,12																																	8,46	1,65		8,91	188298,49	338910,05	1,5
Schoolstraat 12 Nieuwstadt	5954_B	50	55	24,16	23,59	23,03			42	44	41	42		29,17	33,03	27	27	27	33,66	33,66			40,48	41,47			26,14	27,26	25,98	23,81																																		10,61	5,73	188298,49	338910,05	4,5
Schoolstraat 12 Nieuwstadt	5955_A	50	55	35,61	34,93	34,31			43	46	42	45		39,45	44,31	45	45	45	39,62	39,62			29,42	30,19			29,93	33,42	30,72	31,07																																		17,52	28,90	0,42	12,85	188293,10	338924,78	1,5
Schoolstraat 12 Nieuwstadt	5955_B	50	55	27,29	26,59	25,85			46	46	45	46		42,10	45,62	46	46	46	43,28	43,28			32,45	33,11			34,57	37,72	34,84	32,47																																		20,52	30,99	2,14	14,55	188293,10	338924,78	4,5
Schoolstraat 12 Nieuwstadt	5956_A	50	55	23,96	23,54	23,14			41	42	40	41		28,94	33,14	29	29	29	34,57	34,57			39,08	40,07			31,48	31,18	31,52	30,29																																		11,40	7,56		10,91	188299,37	338932,87	1,5
Schoolstraat 12 Nieuwstadt	5956_B	50	55	24,70	24,03	23,48			42	43	41	42		28,80	33,48	31	31	31	38,42	38,42			40,56	41,34			29,64	30,76	30,47	29,64																																			10,61	1,05		10,91	188299,37	338932,87	4,5
Schoolstraat 12 Nieuwstadt	5956_C	50	55	27,44	26,56	25,93			45	46	45	45		30,36	35,93	37	37	37	41,82	41,82			40,42	41,35			35,39	36,67	34,91	34,65																																			12,96	27,13		12,96	188299,37	338932,87	7,5
Schoolstraat 12 Nieuwstadt	5957_A	50	55	35,98	35,46	34,85			43	46	42	45		41,18	44,85	46	46	46	37,96	37,96			27,53	28,43			28,27	29,62	28,93	29,39																																			15,54	27,25	0,58	12,28	188292,49	338929,89	1,5
Schoolstraat 12 Nieuwstadt	5957_B	50	55	34,68	33,70	32,92			47	49	47	48		41,82	44,86	46	46	46	41,86	41,86			31,24	34,11			6,82	9,02	30,89	32,15	30,47	30,89			0,04		5,80	6,69	2,37														20,30	28,34	0,56	12,28	188292,49	338929,89	4,5
Schoolstraat 12 Nieuwstadt	5957_D	50	55	27,68	37,00	36,25			47	49	46	48		42,55	46,26	46	46	46	44,80	44,80			32,55	33,12				37,96	39,83	38,99	38,79			2,58		6,72	6,68	4,40	1,06															23,99	31,06	5,10	15,20	188292,49	338929,89	7,5
Schoolstraat 12 Nieuwstadt	5958_A	50	55	28,57	28,

| Adres | Rekenpunt | Vigerende hogere waarde | Ten hoogste toelaatbare grenswaarde | Ten hoogste toelaatbare geluidsbelasting | Ke | LL (L) avond/ nacht | LL (L) industrie nodig? | LCUM (A) | LCUM (B) | LLC,CUM (a) | LL,CUM (1) | LCUM (1) - LCUM (a) | Nieuwe hogere waarde | LCUM (a) | LCUM (b) | LLC,CUM (a) | LL,CUM (1) | LCUM (1) - LCUM (a) | Verslechtering op adresniveau | LAmax dag (l) avond (l) nacht (l) | LAmax avond (l) VOL Nodiar | LAmax nacht (l) VOL Nodiar | Spooweg Sittard-Roermond (a) | Spooweg Sittard-Roermond (a) | Spooweg Sittard-Roermond (a) | A2 (a) | A2 (l) | Aan de Linde - Limbrichterstraat (a) | Aan de Linde - Limbrichterstraat (l) | Grote Dries (a) | Grote Dries (l) | Holtumerweg (a) | Holtumerweg (l) | N276 (a) | N276 (l) | Wezerlijge - Aldeikerweg (a) | Wezerlijge - Aldeikerweg (l) | Verloren van Themaalweg (a) | Verloren van Themaalweg (l) | Aan de Bogen 30 km/h (l) | Ankerweg - Kleine Dries 30 km/h (l) | Apollo 11-laan 30 km/h (l) | Beekstraat 30 km/h (l) | Buchterweg 30 km/h (l) | Elsenewai 30 km/h (l) | Hoogstede - Cremerstraat 30 km/h (l) | Halfweg 30 km/h (l) | Haverstraat 30 km/h (l) | Holtumer Markt 30 km/h (l) | Kloosterstraat 30 km/h (l) | Kruisweide - Limbrichterstraat 30 km/h (l) | Martenweg 30 km/h (l) | Munnikstraat 30 km/h (l) | Kasselemeier 30 km/h (l) | Op de Stuut 30 km/h (l) | Pannenhofstraat 30 km/h (l) | Reinald van Gelrestraat 30 km/h (l) | Susterdeporait - Deliweide 30 km/h (l) | R | Z |
|---|---|---

	Vijgerende hogere	Ten hoogste toelaatbare	IL (t)	IL (t)	IL (t)	LAmax dag (t)	LAmax avond (t)	LAmax nacht (t)	Spoorweg	Spoorweg			Aan de Linde -	Aan de Linde -			N275	N276	N297 -	N297 -	Verloren van	Verloren van	Aan de Bogen	Ankerweg -	Ankerweg -	Apollo 11-laan	Beekstraat	Buchterweg	Elsenewal	Hoogeinde - Cremerstraat	Halfweg	Haverstraat	Hollummer Markt	Kloosterstraat	Kruisweide - Limbrichterstraat	Martenerweg	Munnikstraat	Op de Oude Kasselsemeier	Oude Staat	Pannesheftstraat	Reinald van Gelrestraat	Sutterdepoort - Deleweide		
Adres	waarde	grenswaarde	geluidsisolering	(t)	nacht	hogere waarde	VOL Nadicar	VOL Nadicar	Sittard-Roermond (t)	Sittard-Roermond (t)	A2 (t)	A2 (t)	Limbrichterstraat (a)	Limbrichterstraat (a)	Grote Dries (a)	Grote Dries (t)	Hollummerweg (a)	Hollummerweg (t)	N276 (a)	N276 (t)	Alderkesweg (a)	Alderkesweg (t)	Themaalweg (a)	Themaalweg (t)	30 km/h (t)	30 km/h (t)	30 km/h (t)	30 km/h (t)	30 km/h (t)	30 km/h (t)	30 km/h (t)	30 km/h (t)	30 km/h (t)	30 km/h (t)	30 km/h (t)	30 km/h (t)	30 km/h (t)	30 km/h (t)	30 km/h (t)	30 km/h (t)	#	Z
Sint Jansdorf 8 Nieuwstadt	50	55	27,88	25,72	24,46	40	41	39	40	40,29	40,29		29,05	29,64					31,34	32,33	32,76	33,17			5,65	40,29															23,10	188010,60	138683,44	1,5
Sint Jansdorf 8 Nieuwstadt	50	55	30,84	29,62	28,61	45	46	44	45	33,26	38,61	36	36	45,17	45,17		32,95	33,50							7,26				28,53	15,36	2,10	35,27	10,92								26,74	188010,60	138683,44	0,5
Sint Jansdorf 8 Nieuwstadt	50	55	36,83	36,34	35,80	47	49	46	48	42,01	45,80	49	49	49,49	46,69		33,26	33,93							7,25				31,09	32,88	30,94	31,40									15,88	188003,61	138675,12	1,5
Sint Jansdorf 8 Nieuwstadt	50	55	38,46	38,01	37,50	49	51	48	50	44,44	47,50	49	49	48,78	48,78		36,02	36,68							10,71				11,56	19,57		46,87	7,12								6,32	188003,61	138675,12	4,5
Sint Jansdorf 8 Nieuwstadt	50	55	35,15	34,72	34,32	45	47	44	46	40,67	44,32	45	45	44,35	44,15		27,05	27,64							9,78				14,76	19,59		46,55	8,24								2,83	188003,61	138675,12	3,5
Sint Jansdorf 9 Nieuwstadt	50	55	38,92	38,49	38,00	48	50	47	49	44,18	48,00	50	50	46,53	46,53		30,08	30,58							12,59				16,38	20,65		46,67	9,76								10,22	188049,90	138654,00	4,5
Sint Jansdorf 9 Nieuwstadt	50	55	31,45	30,92	30,44	41	43	40	42	36,18	40,44	35	35	38,39	38,39		26,94	26,98							6,12				31,16	32,11	31,42	31,95									20,55	188057,13	138661,94	1,5
Sint Jansdorf 9 Nieuwstadt	50	55	34,49	34,19	33,79	44	46	43	45	40,16	43,79	39	39	43,05	43,05		29,72	30,12							10,18				28,66	14,85	0,03	20,88	14,32								3,75	12,46	5,92	188057,13	138661,94	4,5
Sint Jansdorf 9 Nieuwstadt	50	55	32,63	32,00	31,31	40	43	39	42	37,01	41,31	38	38	35,72	35,72		26,44	26,70							3,91				15,58	11,46		40,54	7,57								21,78	188120,01	138549,11	1,5
Sint Jansdorf 9 Nieuwstadt	50	55	33,15	32,46	31,76	42	44	40	43	37,39	41,79	41	41	39,01	39,01		27,24	27,53							7,40				12,42	13,60		35,75	4,36								5,22	188118,72	138544,53	1,5
Sint Jansdorf 9 Nieuwstadt	50	55	35,74	35,06	34,44	44	46	43	45	40,81	44,44	46	46	40,03	40,03		27,11	27,55							7,86				7,27	17,53		23,34	3,76								2,56	188134,35	138543,24	1,5
Sint Jansdorf 9 Nieuwstadt	50	55	34,63	33,67	32,93	42	44	41	43	39,37	43,70	40	40	38,18	38,18		25,60	25,97							6,22				12,24	13,88		22,08	10,04								4,38	2,45		188134,35	138543,24	4,5
Sint Jansdorf 9 Nieuwstadt	50	55	35,82	35,30	34,74	45	47	44	46	42,11	44,74	48	48	40,97	40,97		28,36	28,75							6,49				14,90	14,38		41,20	16,42								3,50	4,17	0,60	188114,31	138558,63	1,5
Sint Jansdorf 9 Nieuwstadt	50	55	34,81	37,88	37,25	48	50	47	49	44,66	47,25	49	49	45,11	45,11		30,06	30,48							9,92				16,49	18,83		40,89	20,37								5,76	5,42	0,38	188114,31	138558,63	4,5
Sint Jansdorf 9 Nieuwstadt	50	55	38,96	38,26	37,60	49	50	48	49	44,89	47,60	49	49	49,43	48,23		32,91	33,25							12,74				18,72	21,35		39,15	21,60								7,89	7,22	0,91	188114,31	138558,63	7,5
Sint Jansdorf 9 Nieuwstadt	50	55	33,96	33,38	32,80	43	45	42	44	38,92	42,80	43	43	40,09	40,09		28,74	29,05							6,62				16,80	12,53		48,37	15,09								2,21	9,53	2,36	188119,68	138558,06	1,5
Sint Jansdorf 9 Nieuwstadt	50	55	34,24	33,70	33,16	44	45	42	43	40,10	43,16	45	45	42,03	42,03		30,38	30,70							8,08				19,39	14,65		45,81	19,89								3,08	10,70	3,46	188119,68	138558,06	4,5
Sint Jansdorf 9 Nieuwstadt	50	55	32,60	32,05	31,62	46	47	45	46	36,67	41,62	43	43	44,86	44,86		32,80	33,14							11,27				38,44	38,70		39,91	39,39								25,72	188119,68	138558,06	7,5
Sint Jansdorf 9 Nieuwstadt	50	55	33,15	32,52	31,89	41	44	40	43	37,57	41,89	44	44	37,78	37,78		28,57	28,83							5,51				14,09	13,13		41,37	3,54								1,84	188120,62	138552,74	1,5
Sint Jansdorf 9 Nieuwstadt	50	55	30,63	29,81	29,03	43	44	42	43	35,29	39,63	37	37	42,82	42,82		30,87	31,07							8,73				34,31	35,07		40,14	4,90								1,17	188120,62	138552,74	4,5
Sint Jansdorf 9 Nieuwstadt	50	55	30,14	29,15	28,50	46	47	45	46	33,77	38,50	41	41	45,24	45,24		34,89	35,04							11,14				19,16	21,57		39,05	4,22								3,19	10,07	1,56	188120,62	138552,74	7,5
Sint Jansdorf 9 Nieuwstadt	50	55	35,53	34,52	34,27	44	46	43	45	40,91	44,27	45	45	45,45	40,37		33,94	27,58							7,76				13,81	13,06		37,14	16,24								4,12	5,85	0,29	188109,00	138555,18	1,5
Sint Jansdorf 9 Nieuwstadt	50	55	34,06	33,64	33,09	43	45	42	44	40,03	43,09	45	45	37,59	37,59		27,04	27,33							4,76				10,98	13,68		18,70	2,21								0,04	3,52		188111,78	138552,94	1,5
Sint Jansdorf 9 Nieuwstadt	50	55	36,24	35,76	35,22	46	48	45	46	41,42	45,22	46	46	38,93	25,83		26,23	26,46							0,98				29,76	30,09		32,76	23,89								2,78	8,40	2,80	188106,06	138551,39	1,5
Sint Jansdorf 8 Nieuwstadt	50	55	34,14	33,42	32,79	42	45	41	44	39,29	42,79	41	41	38,75	38,75		26,94	27,26							6,88				30,01	30,48		31,39	31,37								3,74	2,80		188114,01	138550,38	1,5
Sint Jansdorf 8 Nieuwstadt	50	55	32,25	31,81	31,16	41	43	40	42	37,83	41,16	40	40	37,70	37,70		24,40	24,75							7,02				28,52	28,06		28,78	29,34								0,73			188120,77	138548,19	1,5
Sint Jansdorf 8 Nieuwstadt	45	55	37,66	37,23	36,73	46	49	46	48	43,24	46,73	47	47	42,37	42,37		26,46	26,91							11,52				32,58	32,65		32,65	32,44								3,33	1,78		188095,25	138583,54	1,5
Sint Jansdorf 8 Nieuwstadt	50	55	30,19	28,75	27,71	38	41	37	40	31,39	37,71	34	34	37,34	37,34		26,20	26,45							10,42				29,12	29,80		30,40	30,26								6,72	15,84	11,26	19,58	7,98			2,75	6,77	
Sint Jansdorf 8 Nieuwstadt	45	55	30,99	29,22	28,01	40	41	39	40	31,84	38,01	33	33	39,16	39,16		27,96	27,61							11,20				30,87	30,87		32,65	32,87								7,94	20,68	11,73	16,23	19,50			2,75	6,77	
Sint Jansdorf 8 Nieuwstadt	50	55	33,80	32,94	32,24	42	45	41	44	38,01	42,24	43	43	39,39	39,39		26,47	26,75							8,13				30,56	30,99		31,67	31,96								4,31				15,33	188114,31	138576,30	1,5
Sint Jansdorf 8 Nieuwstadt	50	55	31,52	30,68	29,88	40	43	39	42	35,19	39,52	42	42	39,14	26,69		26,97	27,32							8,08				14,26	13,82		42,29	5,62								2,04	5,90	0,60	188111,86	138576,99	4,5
Sint Jansdorf 8 Nieuwstadt	50	55	33,28	32,38	31,57	42	44	41	43	37,84	41,57	42	42	39,66	39,66		25,46	25,76							8,41				30,59	31,20		31,21	31,34								3,66	1,80		188109,86	138576,92	1,5
Sint Jansdorf 8 Nieuwstadt	50	55	32,48	31,58	30,73	41	43	40	42	36,70	40,73	37	37	38,93	38,93		26,89	27,31							4,74				30,04	29,35		31,93	32,08								3,25	6,40	1,03	188110,03	138583,27	1,5
Sint Jansdorf 8 Nieuwstadt	50	55	32,11	31,30	30,52	41	43	40	42	36,74	40,52	37	37	40,33	28,82		29,18	29,52							11,36				17,91	13,35		20,78	19,44								4,26	8,80	0,25	188111,82	138581,77	4,5
Sint Jansdorf 8 Nieuwstadt	50	55	33,14	32,34	31,45	41	44	40	43	35,73	41,45	45	45	40,64	40,64		27,06	27,35							10,21				30,21	30,19		31,02	31,29								7,85	17,15	13,43	17,49	10,21			2,95	7,35	1,71
Sint Jansdorf 8 Nieuwstadt	50	55	37,63	37,26	36,77	48	49	48	48	43,46	46,77	48	48	39,80	39,80		26,54	26,76							8,35				30,84	31,64		31,52	31,74								7,77	15,07	49,66	6,74				3,28	1,56	
Sint Jansdorf 8 Nieuwstadt	50	55	39,47	38,92	38,31	49	51	48	50	45,47	48,31	50	50	46,14	46,14		28,78	29,12							14,58				37,44	38,17		37,09	36,28								6,57	20,36	46,60	11,72				5,47	3,81	
Sint Jansdorf 8 Nieuwstadt	50	55	39,00	38,24	37,44	49	51	48	50	44,12	47,44	48	48	47,91	47,91		31,56	31,77							14,01				40,54	40,36		40,33	39,61								7,96	22,41	44,17	14,04				6,72	2,60	
Sint Jansdorf 8 Nieuwstadt	50	55	31,43	30,28	29,49	40	43	39	42	34,64	39,49	32	32	39,82	25,40		25,68	25,68							10,76				30,76	30,74		31,15	31,06								8,90		42,23	11,24				4,56		
Sint Jansdorf 8 Nieuwstadt	50	55	37,19	36,08	35,11	47	48	46	47	42,00	45,11	46	46	45,87	45,87		27,52	27,86							14,53				35,59	34,93		36,87	36,91								14,70	20,51	40,58	13,23				6,55	3,39	
Sint Jansdorf 8 Nieuwstadt	50	55	39,16	38,37	37,53	49	51	48	50	43,74	47,16	49	49	47,47	47,47		32,58	32,91							16,09				39,32	38,94		39,98	39,61								17,77	22,13	39,27	16,31				9,11	6,45	
Sint Jansdorf 8 Nieuwstadt	50	55	31,83	30,35	29,19	41	43	40	42	34,85	39,19	34	34	40,00	40,00		28,09	28,34							6,96				17,61	12,24		16,42	21,98								5,68	9,30	2,45	188110,28	138585,29	1,5
Sint Jansdorf 8 Nieuwstadt	50	55	33,45	32,37	31,45	44	46	43	45	37,35	41,45	38	38	43,97	43,97		32,10	32,37							14,99				34,42	34,17		35,29	35,08								20,98	24,23	6,79	188110,28	138585,29	4,5
Sint Jansdorf 8 Nieuwstadt	50	55	31,08	30,51	29,98	47	47	46	46	35,22	39,98	40	40	46,49	46,49		31,35	31,86							10,79				25,16	16,84		22,17	26,89								7,47	9,58	2,85	188110,28	138585,29	7,5
Sint Jansdorf 8 Nieuwstadt	50	55	33,76	33,38	32,87	44	46	44	44	38,10	42,76	44	44	38,10	27,13		27,33	27,68							6,29				29,94	30,98		31,08	31,01								2,24	11,27	5,33	188107,36	138577,63	1,5
Sint Jansdorf 8 Nieuwstadt	50	55	34,56	34,22	33,68	45	46	44	45	41,49	43,68	45	45	42,40	42,40		28,69	28,91							14,80				34,76	35,41		35,75	34,58								8,39	14,80	17,92	43,63	11,74			2,25	4,63	
Sint Jansdorf 8 Nieuwstadt	50	55	28,30	27,69	27,03	45	46	44	45	33,00	37,03	31	31	44,44	44,44		32,35	32,52							11,05				39,06	39,35		40,07	39,80								15,40	19,86	41,91	9,90				4,15	24,42	
Steenakkerweg 10 Born	50	55	35,25	33,19	34,96	50	52	49	51	42,86	44,96	50	50	46,68	28,60	47,06	47,26	2,84	2,85	26,69	24,65	42,79	43,46	22,64	23,93	24,63	25,03	16,47	17,10	16,04	3,79														
Steenakkerweg 10 Born	45	55	31,67	29,83	28,17	47	47	46	46	34,23	38,17	36	36	34,48	34,48	44,40	44,50	14,57	13,26							32,42	30,94	41,03	42,08																		
Steenakkerweg 10 Born	45	55	26,23	25,83	25,49	49	49	48	48	31,51	35,49	20	20	19,39	19,39	48,64	48,74			1,62								22,83																		
Steenakkerweg 10 Born	45	55	28,38	28,02	27,66	46	46	46	45	34,85	37,66	22	22	23,63	23,63	45,37	45,40	0,46	0,41							14,60	14,31	23,26	24,26																		
Steenakkerweg 10 Born	45	55	28,97	28,49	27,86	47	49	47	47	34,93	37,86	28	28	16,43	16,43	38,04	38,16									39,32	38,94	37,98	39,61																		
Steenakkerweg 10 Born	45	55	29,12	28,67	28,09	39	41	38	40	35,01	38,09	28	28	21,34	21,34	36,10	36,21	3,07	3,13							5,59	5,18	18,40	18,37	25,98	26,76																		
Steenakkerweg 10 Born	45	55	25,56	24,87	24,26	54	54	53	53	30,61	34,26	23	23	15,69	15,69	34,18	34,28									15,69	17,26	6,28	27,71	28,55		0,06		2,58		1,05													
Steenakkerweg 10 Born	50	55	23,79	23,57	23,29	54	54	53	53	29,44	33,29	17	17	20,26	20,26	53,92	54,01											7,42	8,32	23,78	24,29																		
Steenakkerweg 10 Born	50	55	24,77	24,55	24,27	54	54	53	53	30,49	34,27	18	18	26,34	26,34	54,04	54,14											17,66	18,59	23,75	24,29																		
Steenakkerweg 10 Born	50	55	31,86	31,62	31,27	54	54	53	53	38,55	41,27	27	27	21,90	21,90	54,10	54,20													23,73	24,21																		
Steenakkerweg 10 Born	50	55	35,46	35,47	35,20	54	54	55	53	43,10	45,20	30	30	21,70	21,70	53,28	53,41			22,86	24,17	21,62	19,38	43,96		44,65	16,51	17,14	4,44			3,27																	
Steenakkerweg 10 Born	50	55	37,70	37,72	37,48	55	55	54	55	45,68	47,48	30	30	24,41	24,41	54,12	54,25			23,91	25,19	22,72	20,25	44,84		45,52	18,44	19,01	5,16			4,34																	
Steenakkerweg 10 Born	50	55	36,42	36,37	36,08	56	56	55	55	46,28	48,08	33	33	25,13	25,13	54,41	54,53			24,12	25,35	23,58	21,35	45,06		45,74	18,73	19,29	5,24			4,54																	
Steenakkerweg 10 Born	50	55	36,89	36,56	36,07	51	52	50	51	43,91	46,07	36	36	32,59	32,59	47,40	47,56	14,05	13,67	23,44	24,43	30,61	28,88	45,96		46,80	16,77	17,39	4,04			3,16																	
Steenakkerweg 10 Born	50	55	38,57	38,37	37,89	52	53	52	52	45,93	47,88	38	38	33,11	33,11	48,18	48,36	15,34	14,87	25,01	25,03	32,56	31,13	46,70		47,57	18,39	18,96	4,62			4,00																	
Steenakkerweg 10 Born	55	55	39,24	38,91	38,42	53	53	52	52	46,51	48,42	38	38	35,86	35,86	48,43	48,60	15,57	15,07	23,99	25,17	33,29	32,09	46,89		47,75	18,66	19,22	4,68			4,15																	
Steenakkerweg 10 Born	45	55	31,33	31,11	28,78	43	48	43	46	35,14	38,78	39	39	32,63	32,63	38,96	39,06	11,32	10,80			30,58	29,42	38,31		39,39																							
Steenakkerweg 10 Born	50	55	35,45	34,59	33,66	46	48	46	47	40,96	43,66	38	38	35,53	35,53	39,98	40,08	15,35	14,58			32,74	31,58	41,86		42,94																							
Steenakkerweg 10 Born	50	55	28,91	28,11	27,41	45	46	45	45	34,30	37,41	27	27	29,21	29,21	44,52	44,62	2,87	2,83	8,46	9,97	27,38	27,21	33,13		34,33	2,87	3,36																					
Steenakkerweg 10 Born	50	55	32,85	31,62	30,35	46	47	45	46	37,08	40,35	37	37	31,10	31,10	44,32	44,42	11,91	11,18	12,99	14,52	30,70	29,80	38,63		39,84	7,08	7,61																					
Steenakkerweg 10 Born	50	55	24,94	24,68	24,38	52	53	52	52	30,45	34,38	20	20	22,02	22,02	52,46	52,53							22,05		22,60																					
Steenakkerweg 10 Born	50	55	39,12	37,13	35,59	51	51	50	51	41,00	45,59	41	41	53,02	53,02	54,32	54,50							44,39		45,75	42,77																				
Steenakkerweg 10 Born	50	55	35,47	33,22	31,45	49	49	48	48	34,11	41,45	50	50	47,13	47,13	25,15	25,13							46,45		43,37	40,82																				
Steenakkerweg 10 Born	50	55	41,16	40,12	38,75	52	53	52	52	45,47	48,75	45	45	41,04	41,04	19,10	20,49	23,43	28,48	48,94	48,51	42,13	43,22			48,51																					
Steenakkerweg 10 Born	50	55	34,93	34,16	33,25	48	49	47	48	37,85	43,25	40	40	50,85	50,85		27,46			36,07	34,54	29,26	29,72			17,90																					
Steenakkerweg 10 Born	50	55	37,29	34,68	32,74	47	48	45	46	35,33	42,74	45	45	46,85	46,85	11,03	12,47	30,20	30,15	43,20	40,20	37,83	37,04			14,71																					
Steenakkerweg 10 Born	50	55	36,86	34,91	33,39	50	50	48	49	37,51	43,39	46	46	52,05	52,05	15,54	16,23	30,55	30,66	40,47	37,82	37,75	37,93	19,46		20,82																					
Steenakkerweg 10 Born	50	55	42,69	41,64	40,20	53	54	52	53	46,51	50,20	49	49	41,42	41,42	29,68	27,54	27,88	27,72	50,45	49,01	42,30	43,32	9,06		7,67	1,28																				
Steenakkerweg 10 Born	50	55	42,64	41,21	39,74	52	53	52	52	45,56	49,72	41	41	43,31	43,31	28,87	26,68	30,87	31,01	49,09	47,31	42,29	42,50	10,87		9,06	1,78																				
Steenakkerweg 10 Born	50	55	33,28	32,46	31,73	43	45	42	44	38,00	41,73	40	40	39,20	39,20	37,40	38,30			26,61	27,08	27,53	28,48			1,49				13,26	8,28	9,45	9,11	2,81																	
Steenakkerweg 10 Born	50	55	34,20	33,79	33,24	44	46	43	45	39,79	42,43	43	43	42,92	42,92	30,43	29,92	0,78	29,77	29,75	30,55	30,97	31,96			4,57				16,78	11,65	11,81	12,43	6,05																	
Steenakkerweg 11 Nieuwstadt	50	55	36,41	35,72	35,13	57	58	56	57	40,93	45,13	47	47	48,38	48,38	56,13	57,07			31,98	32,56	31,97	31,97			7,29				8,91	17,24	2,69	9,26									5,52	188786,63	138801,83	1,5
Steenakkerweg 11 Nieuwstadt	50	55	39,95	39,34	38,76	58	59	57	58	45,32	48,76	52	52	50,38	50,38	57,02	57,94			36,83	37,63	36,58	35,63			9,82				12,91	18,92	4,90	12,05	1,61								7,19	188786,63	138801,83	4,5
Steenakkerweg 11 Nieuwstadt	50	55	37,10	36,59	36,13	58	59	57	58	42,02	46,13	46	46	50,11	50,11	57,88	58,83	1,27	32,61	32,75	33,23	33,13	33,90			8,13				9,78	21,62	9,76	10,92	0,58								4,68	188785,28	138805,51	1,5
Steenakkerweg 11 Nieuwstadt	50	55	40,25	39,74	39,24	59	60	58	59	45,53	49,24	52	52	51,50	51,50	58,32	59,25	3,98	3,46	36,53	37,34	36,34	36,24			10,10				12,66	22,10	11,59	12,88	3,49								7,50	188785,28	138805,51	4,5
Steenakk

Adres	Rekenpunt	Vigorende hogere waarde	Ten hoogste toelaatbare geluidsbelasting	IL (t) over de dag	IL (t) over de avond	IL (t) over de nacht	Nieuwe hogere waarde industrie nodig?	LCUM (a)	LCUM (t)	LIL,CUM (a)	LIL,CUM (t)	LCUM (t) - LCUM (a)	Wezenlijke verslechtering op adresniveau	LAmax dag (t) IT (t)	LAmax avond (t) VOL Nedcar	LAmax nacht (t) VOL Nedcar	Spooweg Sittard-Roosteren (a)	Spoorweg Sittard-Roosteren (t)	Aan de Linde - Limbrichterstraat (a)	Aan de Linde - Limbrichterstraat (t)	Grote Dries (a)	Grote Dries (t)	Hultsummerweg (a)	Hultsummerweg (t)	N270 (a)	N270 (t)	N297 - Aldeneikerweg (t)	N297 - Aldeneikerweg (t)	Verloren van Themaziemweg (t)	Verloren van Themaziemweg (t)	Aan de Bogen 30 km/h (t)	Ankerweg 30 km/h (t)	Ankerweg - Kleine Dries 30 km/h (t)	Apollo 11-laan 30 km/h (t)	Beekstraat 30 km/h (t)	Buchterweg 30 km/h (t)	Elsenaal 30 km/h (t)	Haagpinde - Cremerstraat 30 km/h (t)	Hallerweg 30 km/h (t)	Haverstraat 30 km/h (t)	Hultsummer Markt 30 km/h (t)	Kloosterstraat 30 km/h (t)	Kruiseweide - Limbrichterstraat 30 km/h (t)	Martenweg 30 km/h (t)	Munnikstraat 30 km/h (t)	Op de Kasselemeier 30 km/h (t)	Oude Staat 30 km/h (t)	Panneshofstraat 30 km/h (t)	Reinald van Sustenberg 30 km/h (t)	Sustenderpoort - Gelrestraat 30 km/h (t)	Deleweide 30 km/h (t)	X	Y
Voss van Holtumstraat 3 Holtum	1882_A	55	55	60	34,57	34,52	34,38		47	49	46	48		40,60	44,38	32	32	32	27,49	27,49	45,51	45,54			28,77	30,89	23,76	22,23	30,01	31,07	24,08	24,71		10,11	15,16			15,68													185443,32	339777,47	1,5
Voss van Holtumstraat 3 Holtum	8144_B	55	55	60	37,64	37,58	37,46		49	51	48	50		43,76	47,46	35	35	35	31,37	31,37	47,13	47,18			29,80	32,01	26,77	23,20	34,18	35,11	24,43	25,12	12,87	15,17				15,68				6,88		22,35	11,53		11,16				185440,54	339781,05	4,5
Wolfrath 1 Born	4473_A	60	60	60	32,70	32,68	32,62		46	47	45	46		36,68	42,62	34	34	34	31,80	31,80	44,53	42,17			36,73	38,38	32,20	31,08	24,95	21,87	4,64							10,98													186282,22	339783,09	1,5
Wolfrath 1 Born	4473_B	60	60	60	35,65	35,64	35,61		48	49	47	48		39,73	45,61	36	36	36	33,35	33,35	45,75	43,26	1,45	3,13			37,15	38,79	32,97	33,71	28,12	23,74	5,76							11,58													186282,22	339783,09	4,5
Wolfrath 1 Born	4473_D	60	60	60	38,45	38,44	38,41		51	51	50	50		43,74	48,41	42	42	42	35,60	35,60	48,53	44,98	7,47	7,59			37,97	39,58	35,87	34,93	34,35	25,22	6,02							12,49													186282,22	339783,09	7,5
Wolfrath 1 Born	4473_E	60	60	60	40,53	40,52	40,48		53	54	52	53		46,24	50,48	42	42	42	35,96	35,96	50,66	47,91	8,77	10,17			41,68	43,33	37,74	35,74	35,60	24,77	6,19							14,42													186282,22	339783,09	10,5
Wolfrath 1 Born	4474_A	60	60	60	41,00	41,00	40,98		55	54	54	53		50,40	50,98	52	52	52	30,55	30,55	52,44	48,79	10,35	4,63			34,73	39,71	34,51	33,58	37,32	28,22	9,20	1,98						9,06													186277,68	339777,68	1,5
Wolfrath 1 Born	4474_B	60	60	60	42,45	42,45	42,43		57	55	56	54		51,93	52,43	54	54	54	31,98	31,98	54,22	50,01	14,55	6,12			36,28	40,91	37,56	35,01	40,42	29,36	11,89	3,09						14,03													186277,68	339777,68	4,5
Wolfrath 1 Born	4474_D	60	60	60	43,48	43,48	43,45		57	56	56	55		52,87	53,45	55	55	55	32,27	32,27	54,57	50,19	15,05	7,07			36,72	41,13	37,91	35,24	41,59	30,34	12,35	4,07						14,26													186277,68	339777,68	7,5
Wolfrath 1 Born	4474_E	60	60	60	44,26	44,26	44,22		58	57	57	56		53,55	54,22	56	56	56	32,84	32,84	54,65	50,34	14,72	8,16			37,45	41,98	37,74	35,52	41,13	30,29	12,65	5,41						14,38													186277,68	339777,68	10,5
Wolfrath 1 Born	4475_A	60	60	60	33,05	33,03	32,98		47	47	46	46		36,61	42,98	34	34	34	24,31	24,31	45,32	42,07			38,58	40,30	26,93	26,47	24,01	19,44	5,53	0,35						10,10													186292,50	339774,49	1,5
Wolfrath 1 Born	4475_B	60	60	60	35,99	35,98	35,96		48	49	47	48		37,70	45,96	36	36	36	27,22	27,22	46,61	43,59	0,39	2,00			39,19	40,90	28,30	27,64	25,68	22,06	7,06	1,40						11,31													186292,50	339774,49	4,5
Wolfrath 1 Born	4475_D	60	60	60	38,00	37,99	37,96		50	51	49	50		41,52	47,96	39	39	39	31,43	31,43	48,88	44,74	6,08	6,19			39,65	41,32	32,16	30,06	30,53	23,56	8,89	2,38						12,14													186292,50	339774,49	7,5
Wolfrath 1 Born	4476_A	60	60	60	33,13	33,11	33,06		49	50	48	49		37,45	43,06	34	34	34	15,69	15,69	48,43	47,35	0,25				38,47	40,27	14,78	14,43	24,99	22,32	6,46	5,12	4,14					13,15													186309,32	339777,89	1,5
Wolfrath 1 Born	4476_D	60	60	60	36,92	36,91	36,88		51	52	50	51		39,85	46,88	36	36	36	19,88	19,88	50,98	49,62	2,33	0,89			39,62	41,41	17,60	16,38	27,99	23,64	9,55	6,63	7,35	0,89				15,29													186309,32	339777,89	4,5
Wolfrath 1 Born	4476_D	60	60	60	40,02	39,99	39,96		52	54	51	53		42,76	49,96	39	39	39	21,53	21,53	51,12	49,71	6,84	3,98			39,97	41,79	22,70	18,41	30,50	24,69	12,14	7,48	1,40					15,65													186309,32	339777,89	7,5
Wolfrath 1 Born	4477_A	60	60	60	35,54	35,53	35,48		50	50	49	49		42,56	45,48	40	40	40	35,85	35,85	47,46	46,72	9,52	1,46			37,76	39,64	39,94	38,65	23,25	21,13	3,53	1,26						12,89													186288,81	339784,52	1,5
Wolfrath 1 Born	4477_B	60	60	60	37,08	37,08	37,03		51	52	50	51		43,16	47,03	40	40	40	37,22	37,22	48,96	48,14	10,95	5,62			38,43	40,30	40,81	39,39	25,24	22,83	6,83	2,33						13,84													186321,88	339784,52	4,5
Wolfrath 1 Born	4477_D	60	60	60	38,82	38,80	38,75		51	53	50	52		43,52	48,75	41	41	41	37,47	37,47	49,40	48,37	11,12	6,83			38,71	40,57	40,96	39,56	25,38	23,56	8,45	3,47						13,97													186321,88	339784,52	7,5
Wolfrath 1 Born	4478_A	60	60	60	36,51	36,54	36,46		52	48		47		90,36	46,46	40	40	53	35,11	35,11	41,93	28,33	11,71	5,11			31,21	34,43	39,94	38,50	34,24	28,88																									186314,11	339769,07	1,5
Wolfrath 1 Born	4478_B	60	60	60	39,54	39,56	39,51		54	51	53	50		52,45	49,51	55	55	55	37,19	37,19	44,26	29,55	14,70	7,46			33,59	35,46	41,62	39,66	37,33	30,55																									186314,11	339769,07	4,5
Wolfrath 1 Born	4478_D	60	60	60	40,96	40,97	40,90		55	52	54	51		53,27	50,90	56	56	56	37,50	37,50	45,47	30,80	15,34	8,63			34,18	35,71	41,83	39,86	38,51	31,95																									186314,11	339769,07	7,5
Wolfrath 1 Born	4479_A	60	60	60	40,18	40,19	40,16		55	53	54	52		50,59	50,16	54	54	54	30,21	30,21	51,86	48,59	10,13	4,11			34,26	39,18	34,94	33,94	36,74	28,24	9,01	1,81						11,48													186295,55	339766,34	1,5
Wolfrath 1 Born	4479_B	60	60	60	41,95	41,96	41,93		57	55	56	56		52,33	51,93	56	56	56	31,77	31,77	54,04	50,09	14,42	5,84			31,96	40,53	37,80	35,19	39,80	29,43	11,74	2,89						13,39													186295,55	339766,34	4,5
Wolfrath 1 Born	4479_D	60	60	60	43,10	43,11	43,08		58	56	57	55		53,17	53,08	57	57	57	32,05	32,05	54,46	50,27	15,18	6,98			36,39	40,74	38,15	35,40	40,98	30,51	12,22	3,85						14,58													186295,55	339766,34	7,5
Wolfrath 1 Born	4480_A	60	60	60	41,14	41,14	41,12		55	54	54	53		50,25	51,12	51	51	51	30,36	30,36	52,13	48,67	10,16	4,66			34,64	39,78	34,38	33,22	36,56	28,05	8,86	2,08						8,70													186270,51	339783,54	1,5
Wolfrath 1 Born	4480_B	60	60	60	42,13	42,13	42,11		57	55	56	54		51,75	52,31	53	53	53	31,95	31,95	54,18	50,01	14,39	6,19			36,31	41,15	37,59	34,94	40,44	29,24	11,37	3,19						12,54													186270,51	339783,54	4,5
Wolfrath 1 Born	4480_D	60	60	60	43,50	43,49	43,46		57	56	56	55		52,73	53,46	54	54	54	32,26	32,26	54,53	50,19	14,83	7,08			36,76	41,37	37,90	35,18	41,74	30,22	11,84	4,41						12,88													186270,51	339783,54	7,5
Wolfrath 1 Born	4481_A	60	60	60	41,21	41,21	41,20		55	53	55	54		51,43	51,20	56	56	56	17,46	17,46	54,65	51,17			40,01	42,90	4,46	21,43	11,29	19,71	12,02	3,93						15,29													186267,72	339789,81	1,5
Wolfrath 1 Born	4481_B	60	60	60	42,84	42,84	42,84		56	56	56	55		52,12	52,84	37	37	37	20,68	20,68	55,88	52,35			40,76	43,61	6,75	22,71	32,80	20,84	13,69	4,95						17,24													186267,72	339789,81	4,5
Wolfrath 1 Born	4481_D	60	60	60	43,80	43,79	43,79		56	57	57	56		53,15	53,79	39	39	39	21,05	21,05	55,98	52,33			41,24	44,01	14,05	23,25	33,10	22,67	14,15	6,13						17,44													186267,72	339789,81	7,5
Wolfrath 1 Born	4482_A	60	60	60	41,51	41,50	41,50		56	55	55	54		51,22	51,50	33	33	33	18,68	18,68	55,69	51,61			40,71	42,98	4,05	22,15	33,95	20,74	13,21	4,94						12,76													186270,05	339793,64	1,5
Wolfrath 1 Born	4482_B	60	60	60	43,20	43,20	43,19		57	57	56	56		42,31	53,39	34	34	34	21,17	21,17	56,37	52,61			38,81	42,44	5,47	22,68	34,60	21,64	14,30	5,91		0,61				14,32				0,16													186270,05	339793,64	4,5
Wolfrath 1 Born	4482_D	60	60	60	44,23	44,22	44,22		57	57	57	56		43,76	54,22	37	37	37	20,89	20,89	56,57	52,55			39,35	42,83	13,73	23,20	34,78	23,30	14,79	7,21		1,16				14,77				0,60													186270,05	339793,64	7,5
Wolfrath 1 Born	4483_A	60	60	60	40,87	40,87	40,86		56	55	55	54		51,85	50,86	34	34	34	19,45	19,45	55,48	51,48			29,93	1,32	37,33	41,71	16,20	24,07	34,31	26,83	13,53	5,50				10,79													186269,21	339796,04	1,5
Wolfrath 1 Born	4483_B	60	60	60	42,64	42,64	42,64		57	56	56	55		43,49	52,64	35	35	35	21,98	21,98	56,17	52,06			1,74	2,00	37,99	42,11	18,32	24,91	34,99	28,49	14,60	6,40				12,02				0,67													186269,21	339796,04	4,5
Wolfrath 1 Born	4483_D	60	60	60	43,88	43,88	43,87		57	57	56	56		46,80	53,87	40	40	40	25,11	25,11	56,47	52,80	4,15	4,93	2,24	2,45	38,51	42,41	25,88	27,28	39,97	30,81	15,34	7,85		1,24				12,66				1,76													186269,21	339796,04	7,5
Wolfrath 1 Born	4484_A	60	60	60	39,30	39,29	39,28		54	54	53	53		40,74	49,28	35	35	35	18,39	18,39	53,84	51,18			42,53	45,00	27,22	28,48	32,30	21,15	10,13	2,34						14,55													186269,54	339802,15	1,5
Wolfrath 1 Born	4484_B	60	60	60	40,90	40,90	40,89		55	56	54	55		41,81	50,89	35	35	35	21,43	21,43	54,86	52,30		0,38	0,59	43,10	45,56	27,86	29,15	33,22	22,59	11,45	3,34				16,15													186269,54	339802,25	4,5
Wolfrath 1 Born	4484_D	60	60	60	41,93	41,93	41,92		56	56	56	55		43,37	51,92	38	38	38	21,68	21,68	54,97	52,31		0,70	0,86	43,48	45,90	27,98	29,26	33,33	23,34	11,99	4,50				16,40													186269,54	339802,25	7,5
Wolfrath 1 Born	4485_A	60	60	60	32,26	32,23	32,16		50	48	47	46		39,68	42,16	34	34	34	29,67	29,67	48,25	48,22			42,36	44,07	32,19	32,16	32,05	24,48								15,49													186277,76	339778,74	1,5
Wolfrath 1 Born	4485_B	60	60	60	34,48	34,46	34,42		52	52	51	51		42,93	44,42	35	35	35	31,28	31,28	49,71	49,61			42,88	44,58	32,78	32,66	33,42	25,74								16,84													186277,76	339778,74	4,5
Wolfrath 1 Born	4485_D	60	60	60	36,54	36,53	36,49		53	53	52	52		46,79	46,49	40	40	40	32,01	32,01	50,41	49,69	0,66	0,93			43,25	44,94	33,80	32,87	36,34	26,65								17,03													186277,76	339778,74	7,5
Wolfrath 1 Born	4486_A	60	60	60	31,73	31,71	31,64		45	47	44	46		37,21	41,64	36	36	36	33,08	33,08	43,09	42,97	2,39	3,24			32,67	34,37	32,46	33,44	28,52	28,37																									186280,79	339790,55	1,5
Wolfrath 1 Born	4486_B	60	60	60	35,06	35,04	34,99		47	48	47	48		41,34	44,99	38	38	38	34,61	34,61	44,70	44,32	5,34	6,48			33,24	34,93	33,39	34,17	31,17	30,04								11,73													186280,79	339790,55	4,5
Wolfrath 1 Born	4486_D	60	60	60	40,65	40,62	40,57		52	53	51	52		47,45	50,57	42	42	42	36,41	36,41	47,74	45,58	10,12	8,90			33,92	35,49	35,90	35,53	36,88	31,77								12,37													186280,79	339790,55	7,5
Wolfrath 1 Born	4487_A	60	60	60	32,14	32,12	32,06		45	46	44	45		36,32	42,06	33	33	33	32,13	32,13	43,42	42,06			32,80	34,46	31,79	33,06	26,03	22,52								10,93													186278,76	339785,98	1,5
Wolfrath 1 Born	4487_B	60	60	60	34,84	34,83	34,79		47	47	46	46		39,92	44,79	34	34	34	33,75	33,75	44,66	43,08	1,56	3,25			33,32	34,97	32,67	33,66	28,79	23,99								11,49													186278,76	339785,98	4,5
Wolfrath 1 Born	4487_D	60	60	60	38,26	38,25	38,22		50	51	49	50		44,08	48,22	42	42	42	35,84	35,84	47,76	44,50	7,60	7,60			34,55	36,11	35,54	35,11	34,56	25,60								12,14													186278,76	339785,98	7,5
Wolfrath 1 Born	4488_A	60	60	60	39,15	39,15	39,12		53	53	52	52		43,66	49,12	43	43	43	28,25	28,25	51,56	49,31	7,37				38,82	41,38	32,88	30,92	28,87	18,63	9,59	4,71		1,16				10,69													186303,18	339802,60	1,5
Wolfrath 1 Born	4488_B	60	60	60	40,86	40,84	40,80		54	55	53	54		45,32	50,80	43	43	43	30,07	30,07	53,20	50,92	10,56	0,93	0,51	0,67	39,85	42,43	34,18	31,90	32,73	30,42	11,78	6,92		2,70				12,40				0,42													186303,18	339802,60	4,5
Wolfrath 1 Born	4488_D	60	60	60	42,59	42,55	42,49		56	56	55	54		50,96	52,49	43	43	43	31,30	31,30	54,71	51,28	10,97	2,03	0,87	1,01	40,27	42,80	35,96	33,42	31,42	12,42	7,06		0,84				12,92													186303,18	339802,60	7,5
Wolfrath 1 Born	4488_E	60	60	60	43,57	43,52	43,46		57	56	56	55		52,65	53,46	44	44	44	31,85	31,85	54,23	51,05	10,96	3,02	0,71	0,81	40,98	43,47	35,91	34,40	37,96	32,98	11,81	6,14		2,72				13,15													186303,18	339802,60	10,5
Wolfrath 1 Born	4488_F	60	60	60	44,26	44,22	44,15		58	57	57	56		53,16	54,15	51	51	51	33,17	33,17	54,61	51,29	10,96	5,00	0,89	0,95	40,07	42,92	34,40	35,11	39,81	34,55	12,04	7,26		3,20				13,18				0,37													186301,18	339802,60	13,5
Wolfrath 1 Born	4489_A	60	60	60	36,27	36,26	36,24		53	53	52	52		38,20	46,24	28	28	28	18,53	18,53	52,74	50,67			43,75	45,77	30,34	30,35	26,72	20,71	9,56	4,60		0,60				15,01													186301,52	339824,78	1,5
Wolfrath 1 Born	4489_B	60	60	60	37,87	37,87	37,85		55	55	54	54		38,94	47,85	29	29	29	22,69	22,69	54,14	52,08		0,37	0,52	44,54	46,59	31,21	31,23	28,36	22,12	11,46	5,96		2,16				16,12													186301,52	339824,78	4,5
Wolfrath 1 Born	4489_D	60	60	60	39,53	39,53	39,52		55	55	54	54		39,97	49,52	30	30	30	23,00	23,00	54,26	52,08		0,66	0,78	44,94	46,98	31,37	31,41	26,68	23,05	11,60	5,47		2,65				16,40													186301,52	339824,78	7,5
Wolfrath 1 Born	4489_F	60	60	60	40,28	40,28	40,27		55	56	54	55		41,23	50,27	32	32	32	22,40	22,40	54,51	52,24			0,87	0,97	45,40	47,45	31,50	31,69	26,88	19,90	11,80	6,04		2,93				16,59													186301,52	339824,78	10,5
Wolfrath 1 Born	4490_A	60	60	60	40,76	40,76	40,75		55	56	54	55		42,30	50,75	38	38	38	22,33	22,33	54,68	52,38			0,89	0,95	45,71	47,74	31,62	31,86	25,89	11,95	12,04	7,07		3,40				16,75													186301,52	339824,78	13,5
Wolfrath 1 Born	4490_A	60	60	60	28,30	28,26	28,17		50	50	49	49		34,45	38,17	28	28	28	19,57	19,57	47,17	47,06					45,09	46,81	13,92	13,83	24,66	17,59						13,58													186305,64	339824,91	4,5
Wolfrath 1 Born	4490_B	60	60	60	28,38	28,34	28,24		50	51	49	50		34,78	38,24	29	29	29	21,11	21,11	48,05	47,94					45,73	47,43	34,65	34,57	26,42	18,78						16,24													186305,64	339824,91	7,5
Wolfrath 1 Born	4490_D	60	60	60	28,76	28,72	28,62		51	51	50	50		35,10	38,62	30	30	30	21,39	21,39	48,22	48,14					46,13	47,84	34,78	34,69	26,93	19,59						16,33													186305,64	339824,91	10,5
Wolfrath 1 Born	4490_E	60	60	60	29,70	29,66	29,58		51	52	50	51		36,08	39,58	31	31	31	22,15	22,15	48,30	48,27					46,61	48,31	34,91	34,83	23,48	19,07						16,41													186305,64	339824,91	13,5
Wolfrath 1 Born	4490_F	60	60	60	32,54	32,53	32,44		51	51	50	50		38,83	42,44	36	36	36	27,32	27,32	48,31	48,35	3,70	4,36			47,08	48,79	35,38	35,34	21,90	16,48																									186305,64	339824,91	13,5
Zijgevel hoek K v Gelrestraat-O d Kasselmeier	8409_A	53	53	58	37,06	36,61	36,11		48	50	47	49		42,01	46,11	49	49	49	49,46	49,46	28,94	29,74											3,70		4,11	7,32	4,31				7,75		50,09	8,05		29,21	14,77	188050,18	339057,51	1,5
Zijgevel hoek K v Gelrestraat-O d Kasselmeier	8409_B	53	53	58	38,63	38,15	37,58		49	51	48	50		44,04	47,58	48	48	48	50,31	50,31	31,17	31,88			15,34	16,83	37,78	40,42	36,79	36,87			5,67		5,12	9,31	5,94				11,16		50,18	9,62		31,03	16,16	188050,18	339057,51	4,5
Zijgevel hoek K v Gelrestraat-O d Kasselmeier	8409_D	53	53	58	39,58	38,93	38,17		50	52	50	50		44,49	48,17	50	50	50	52,58	52,58	34,17	34,84			16,56	20,02	41,24	44,47	40,48	40,78			5,07		5,03	12,36	0,99	5,79			14,37		48,57	11,36		33,27	18,74	188050,18	339057,51	7,5
Zijgevel hoek K v Gelrestraat-O d Kasselmeier	8410_A	53	53	58	35,85	35,17	34,42		47	49	46	48		40,54	44,42	47	47	47	48,10	48,10	31,64	32,58			16,56	18,08	34,94	38,08	32,74	32,62			3,31		4,35	7,63	4,34				6,35		50,36	8,52		33,25	15,43	188050,01	339044,21	1,5
Zijgevel hoek K v Gelrestraat-O d Kasselmeier	8410_B	53	53	58	37,20	36,50	35,72		48	50	47	49		42,24	45,72	46

Bijlage 3 Impressies geluidrekenmodel en uitgangspunten

(inclusief informatie over transportroutes VDL Nedcar)

Bijlage 3 Impressies geluidrekenmodel en uitgangspunten

#	Omschrijving	Deelroute	#/Dag	#/Jaar	#Routedelen	Welke yard?	RBS-correctie	%Dag	%Avond	%Nacht	Dubbel telling VDL NC terrein [Ja/Nee]	#Dag	#Avond	#Nacht	Dubbel telling op yards [Ja/Nee]	#Dag	#Avond	#Nacht	#Verdeling routedelen dag	#Verdeling routedelen avond	#Verdeling routedelen nacht
1	Ingang oost ↔ Trailer yard	1A. IPS	238,31	57.193,28	8	IPS	-10%	70%	16%	14%	N.v.t.	-	-	-	Nee	149	35	31	18× alle routedelen + verdelen 5	4× alle routedelen + verdelen 3	3× alle routedelen + verdelen 7
		1B. Yard E	248,07	59.536,07	12	Yard E	-10%	70%	16%	14%	Ja	312	72	63	Nee	156	36	32	13× alle routedelen + verdelen 0	3× alle routedelen + verdelen 0	2× alle routedelen + verdelen 8
		1C. GOK yard	107,38	25.770,65	8	GOK yard	-10%	70%	16%	14%	Ja	135	31	28	Nee	67	16	14	8× alle routedelen + verdelen 3	2× alle routedelen + verdelen 0	1× alle routedelen + verdelen 6
2	Ingang oost ↔ Directe bevoorrading FAS	2A. FAS C1	15,63	3.750,00	1	-	-10%	70%	16%	14%	Ja	20	5	4	N.v.t.	-	-	-	-	-	-
		2B. FAS C2	15,63	3.750,00	1	-	-10%	70%	16%	14%	Ja	20	5	4	N.v.t.	-	-	-	-	-	-
3	Bevoorrading BS vanaf trailer yard (v.v.)	3A. BS C1 IPS	50,17	12.040,69	8	IPS	-10%	50%	17%	33%	Ja	44	16	31	Nee	22	8	16	2× alle routedelen + verdelen 6	1× alle routedelen + verdelen 0	2× alle routedelen + verdelen 0
		3B. Yard E	52,22	12.533,91	12	Yard E	-10%	50%	17%	33%	Ja	47	16	32	Nee	24	8	16	2× alle routedelen + verdelen 0	0× alle routedelen + verdelen 8	1× alle routedelen + verdelen 4
		3C. BS C2 GOK yard	22,61	5.425,40	8	GOK yard	-10%	50%	17%	33%	Ja	20	7	14	Nee	10	4	7	1× alle routedelen + verdelen 2	0× alle routedelen + verdelen 4	0× alle routedelen + verdelen 7
4	Bevoorrading FAS vanaf trailer yard (v.v.)	4A/1z. FAS C1 IPS - C1 zuid	64,91	15.577,64	8	IPS	-10%	50%	17%	33%	Ja	58	20	39	Nee	29	10	20	3× alle routedelen + verdelen 5	1× alle routedelen + verdelen 2	2× alle routedelen + verdelen 4
		4A/1n. FAS C1 IPS - C1 noord	29,16	6.998,65	8	IPS	-10%	50%	17%	33%	Ja	26	9	18	Nee	13	5	9	1× alle routedelen + verdelen 5	0× alle routedelen + verdelen 5	1× alle routedelen + verdelen 1
		4A/2. FAS C1 IPS - C2	94,07	22.576,29	8	IPS	-10%	50%	17%	33%	Ja	84	29	57	Nee	41	15	29	5× alle routedelen + verdelen 1	1× alle routedelen + verdelen 7	3× alle routedelen + verdelen 5
		4B/1z Yard E - C1 zuid	67,57	16.215,74	12	Yard E	-10%	50%	17%	33%	Ja	60	21	41	Nee	29	11	21	2× alle routedelen + verdelen 5	0× alle routedelen + verdelen 11	1× alle routedelen + verdelen 9
		4B/1n Yard E - C1 noord	30,36	7.285,33	12	Yard E	-10%	50%	17%	33%	Ja	26	10	19	Nee	13	5	10	1× alle routedelen + verdelen 1	0× alle routedelen + verdelen 5	0× alle routedelen + verdelen 10
		4B/2 Yard E - C2	97,92	23.501,08	12	Yard E	-10%	50%	17%	33%	Ja	88	30	59	Nee	44	15	30	3× alle routedelen + verdelen 8	1× alle routedelen + verdelen 3	2× alle routedelen + verdelen 6
		4C/1z. FAS GOK- C1 zuid	29,25	7.019,11	8	GOK yard	-10%	50%	17%	33%	Ja	26	9	18	Nee	13	5	9	1× alle routedelen + verdelen 5	0× alle routedelen + verdelen 5	1× alle routedelen + verdelen 1
		4C/1n. FAS GOK- C1 noord	13,14	3.153,51	8	GOK yard	-10%	50%	17%	33%	Ja	12	4	8	Nee	6	2	4	0× alle routedelen + verdelen 6	0× alle routedelen + verdelen 2	0× alle routedelen + verdelen 4
		4C/1n. FAS GOK- C2	42,39	10.172,63	8	GOK yard	-10%	50%	17%	33%	Ja	38	13	26	Nee	19	7	13	2× alle routedelen + verdelen 3	0× alle routedelen + verdelen 7	1× alle routedelen + verdelen 5
5	Empties: FAS ↔ EDC2	5A. FAS C1 empties	166,67	40.000,00	1	-	-10%	50%	17%	33%	Ja	150	50	100	N.v.t.	-	-	-	-	-	-
		5B. FAS C2 empties	166,67	40.000,00	1	-	-10%	50%	17%	33%	Ja	150	50	100	N.v.t.	-	-	-	-	-	-
6	Empties naar traileryard (v.v.)	6.1. FAS C1 empties	8,33	2.000,00	8	IPS	-10%	50%	17%	33%	Ja	7	3	5	Nee	3	2	3	0× alle routedelen + verdelen 3	0× alle routedelen + verdelen 2	0× alle routedelen + verdelen 3
		6.2. FAS C2 empties	8,33	2.000,00	12	Yard E	-10%	50%	17%	33%	Ja	7	3	5	Nee	3	2	3	0× alle routedelen + verdelen 3	0× alle routedelen + verdelen 2	0× alle routedelen + verdelen 3
		6.3. FAS empties	8,33	2.000,00	8	GOK yard	-10%	50%	17%	33%	Ja	7	3	5	Nee	3	2	3	0× alle routedelen + verdelen 3	0× alle routedelen + verdelen 2	0× alle routedelen + verdelen 3
7	Ingang oost ↔ Lakstraat	-	5,21	1.250,00	1	-	-10%	70%	16%	14%	Ja	6	2	2	N.v.t.	-	-	-	-	-	-
8	Auto's naar yard (afleverterrein)	8A. FAS C1 GOK-auto's	833,33	200.000,00	14	-	10%	50%	17%	33%	Nee	458	153	306	Nee	458	153	306	32× alle routedelen + verdelen 10	10× alle routedelen + verdelen 13	21× alle routedelen + verdelen 12
		8B. FAS C2 GOK-auto's	833,33	200.000,00	14	-	10%	50%	17%	33%	Nee	458	153	306	Nee	458	153	306	32× alle routedelen + verdelen 10	10× alle routedelen + verdelen 13	21× alle routedelen + verdelen 12
9	Shuttlebus afleverterrein (v.v.)	9A. FAS C1 GOK-auto's	119,05	28.571,43	1	-	10%	50%	17%	33%	Ja	130	44	88	Ja	130	44	88	130× alle routedelen + verdelen 0	44× alle routedelen + verdelen 0	88× alle routedelen + verdelen 0
		9B. FAS C2 GOK-auto's	119,05	28.571,43	1	-	10%	50%	17%	33%	Ja	130	44	88	Ja	130	44	88	130× alle routedelen + verdelen 0	44× alle routedelen + verdelen 0	88× alle routedelen + verdelen 0
10	Testbaan	10A. FAS C1 test-auto's	500,00	120.000,00	-	-	-10%	-	-	-	-	-	-	-	-	-	-	-	-	-	-
		10A. FAS C2 test-auto's	500,00	120.000,00	-	-	-10%	-	-	-	-	-	-	-	-	-	-	-	-	-	-
11	Auto afvoer van yard (trailers OBL)	Yard-E	238,10	57.142,86	14	Yard E	-10%	70%	16%	14%	Ja	300	69	60	Nee	150	35	30	10× alle routedelen + verdelen 10	2× alle routedelen + verdelen 7	2× alle routedelen + verdelen 2
12	Ingang oost ↔ Noord (Press)	Press	36,40	8.736,00	1	-	-10%	70%	16%	14%	Ja	45	11	10	N.v.t.	-	-	-	-	-	-
		Afval	26,93	6.462,02	1	-	-10%	70%	16%	14%	Ja	34	8	7	N.v.t.	-	-	-	-	-	-
13	Overig (projecten, catering, spoedbestellingen e.d.; busjes)	Oost-West v.v.	221,25	53.100,25	1	-	-10%	70%	16%	14%	Ja	279	64	56	N.v.t.	-	-	-	-	-	-
14	Personenauto's (vnl. parkeren personeel)	Yard-E noord	3.800,00	-	9	Yard E	0%	63%	12%	25%	Ja	4.788	912	1.900	Ja	4.788	912	1.900	532× alle routedelen + verdelen 0	101× alle routedelen + verdelen 3	211× alle routedelen + verdelen 1
		Mits. Avenue noord (parkeergarage) 85%	2.915,00	-	1	-	0%	63%	12%	25%	Ja	3.672	700	1.458	Ja	3.672	700	1.458	3672× alle routedelen + verdelen 0	700× alle routedelen + verdelen 0	1458× alle routedelen + verdelen 0
		Mits. Avenue zuid 15%	515,00	-	5	-	0%	63%	12%	25%	Ja	648	124	258	Ja	648	124	258	129× alle routedelen + verdelen 3	24× alle routedelen + verdelen 4	51× alle routedelen + verdelen 3
		Dr. Hub van Doornelaan west	3.260,00	-	35	-	0%	63%	12%	25%	Ja	4.107	783	1.630	Ja	4.107	783	1.630	117× alle routedelen + verdelen 12	22× alle routedelen + verdelen 13	46× alle routedelen + verdelen 20

Toelichting kolom titels:
# = Route nummer.
Omschrijving = Omschrijving van de route.
Deelroute = Sommige routes hebben verschillende bestemmingen. De deelroute geeft aan hoeveel voertuigen naar deze bestemming rijden.
#/Dag = Aantal voertuigen per dag (etmaal).
#/Jaar = Aantal voertuigen per jaar.
#Routedelen = Vanwege de grote afmetingen van de terreindelen zijn t.b.v. de geluidberekeningen de routes onderverdeeld in een aantal routedelen. Deze kolom geeft aan hoeveel routedelen dat betreft.
Welke yard? = Deze kolom geeft aan welke eindbestemming deze deelroute heeft.
RBS-correctie = T.b.v. de voor de geluidtoets maatgevende '13e-dag' is de representatieve bedrijfssituatie (RBS) voor sommige aantallen gecorrigeerd, omdat het rekenkundig gemiddelde over 1 jaar/365 dagen niet altijd representatief is.
%Dag = Het percentage van het #/Dag dat in de dagperiode (7-19 uur) rijdt.
%Avond = Het percentage van het #/Dag dat in de avondperiode (19-23 uur) rijdt.
%Nacht = Het percentage van het #/Dag dat in de nachtperiode (23-7 uur) rijdt.
Dubbel telling VDL NC terrein [Ja/Nee] = (Geldt enkel voor het BESTAANDE terreindeel van VDL Nedcar.) Een voertuig dat arriveert en vertrekt befreft één voertuig maar twee rijbewegingen. In het geluidmodel kun je er voor kiezen om dit als één route of als twee routes te modelleren. Bij modellering als één route moeten de voertuig aantallen worden verdubbeld. Deze kolom geeft aan of dat aan de orde is of niet.
#Dag = Het aantal voertuigen (naar boven afgerond op gehele getallen) voor de zogenaamde 'mobiele bron' - in de dagperiode - op dit deel van de het bestaande terreindeel van VDL Nedcar.
#Avond = Het aantal voertuigen (naar boven afgerond op gehele getallen) voor de zogenaamde 'mobiele bron' - in de avondperiode - op dit deel van de het bestaande terreindeel van VDL Nedcar.
#Nacht = Het aantal voertuigen (naar boven afgerond op gehele getallen) voor de zogenaamde 'mobiele bron' - in de nachtperiode - op dit deel van de het bestaande terreindeel van VDL Nedcar.
Dubbel telling op yards [Ja/Nee] = (Geldt enkel voor het UITBREIDINGS terreindeel van VDL Nedcar.) Een voertuig dat arriveert en vertrekt befreft één voertuig maar twee rijbewegingen. In het geluidmodel kun je er voor kiezen om dit als één route of als twee routes te modelleren. Bij modellering als één route moeten de voertuig aantallen worden verdubbeld. Deze kolom geeft aan of dat aan de orde is of niet.
#Dag = Het aantal voertuigen (naar boven afgerond op gehele getallen) voor de zogenaamde 'mobiele bron' - in de dagperiode - op dit deel van het uit te breiden terreindeel van VDL Nedcar.
#Avond = Het aantal voertuigen (naar boven afgerond op gehele getallen) voor de zogenaamde 'mobiele bron' - in de avondperiode - op dit deel van het uit te breiden terreindeel van VDL Nedcar.
#Nacht = Het aantal voertuigen (naar boven afgerond op gehele getallen) voor de zogenaamde 'mobiele bron' - in de nachtperiode - op dit deel van het uit te breiden terreindeel van VDL Nedcar.
#Verdeling routedelen dag = Het aantal in te voeren voertuigbewegingen van een 'mobiele bron' moet een geheel getal zijn. Het totaal aantal voertuigbewegingen wordt verdeeld over het #Routedelen, en leidt zelden tot een geheel getal. Deze kolom geeft aan hoe het aantal voertuigbewegingen is verdeeld over #Routedelen.
#Verdeling routedelen avond = Idem #Verdeling routedelen dag.
#Verdeling routedelen nacht = Idem #Verdeling routedelen dag.

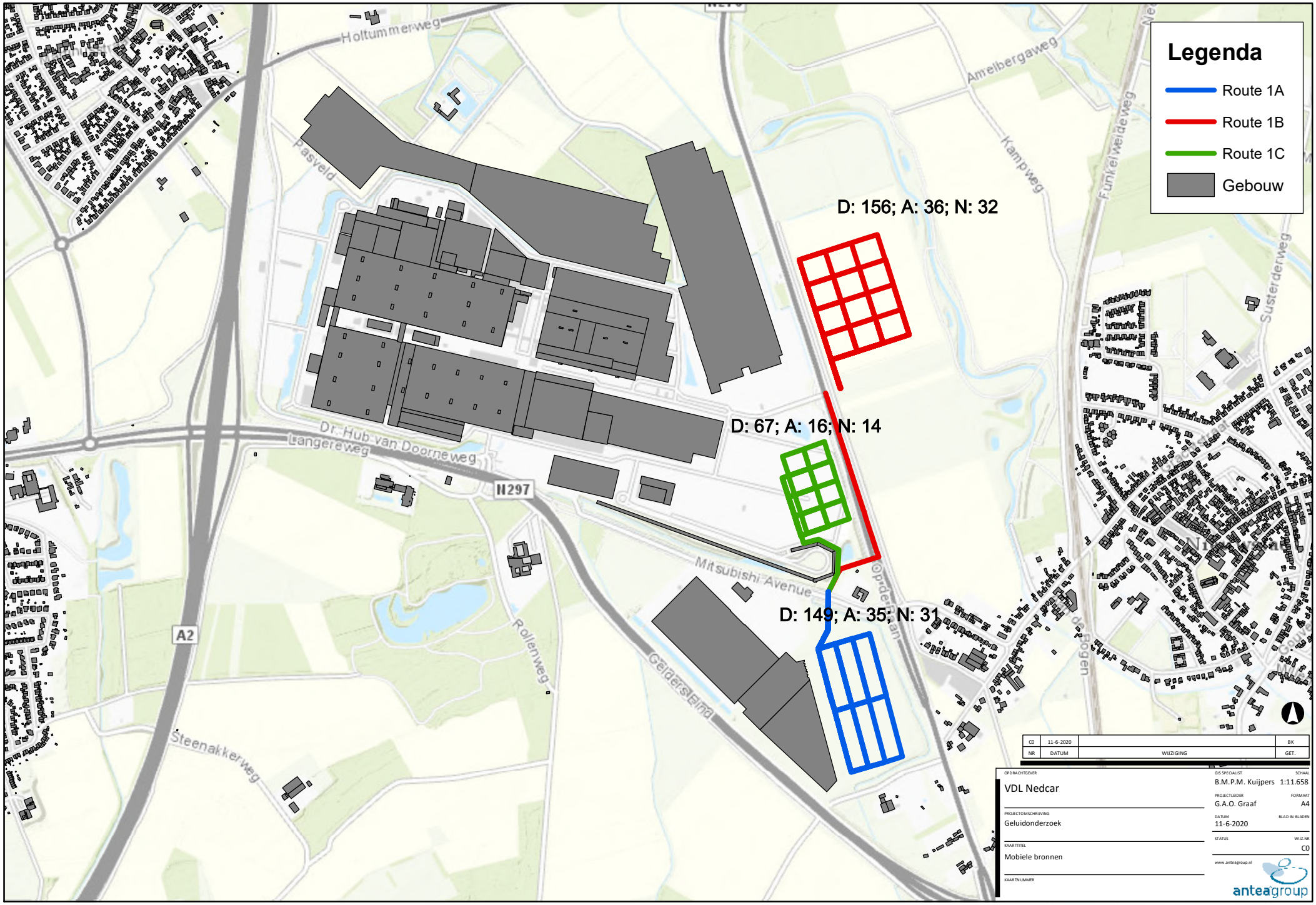
Legenda
Route 1A
Route 1B
Route 1C
Gebouw
D: 156; A: 36; N: 32
D: 67; A: 16; N: 14
D: 149; A: 35; N: 31
Holtummerweg
Pasveld
Amelbergaweg
Kampweg
Funkelweideweg
Susterderweg
Dr. Hub van Doorneweg
Langereweg
N297
Mitsubishi Avenue
Oppenhuizerlaan
A2
Rollenweg
Geldersteeg
Steenakkerweg
de Bogen
CO 11-6-2020 BK
NR DATUM WIJZIGING GET.
OPDRACHTGEVER
VDL Nedcar
PROJECTOMSCHRIJVING
Geluidonderzoek
KAARTTITEL
Mobiele bronnen
KAARTNUMMER
GIS SPECIALIST
B.M.P.M. Kuijpers
SCHAAL
1:11.658
PROJECTLEIDER
G.A.O. Graaf
FORMAAT
A4
DATUM
11-6-2020
BLAD IN BLADEN
STATUS
WIJZ.NR
CO
www.anteagroup.nl
anteagroup
C:\Data\0432287_VDL Nedcar\GIS\MXD\200611_geluidluwe gevels.mxd

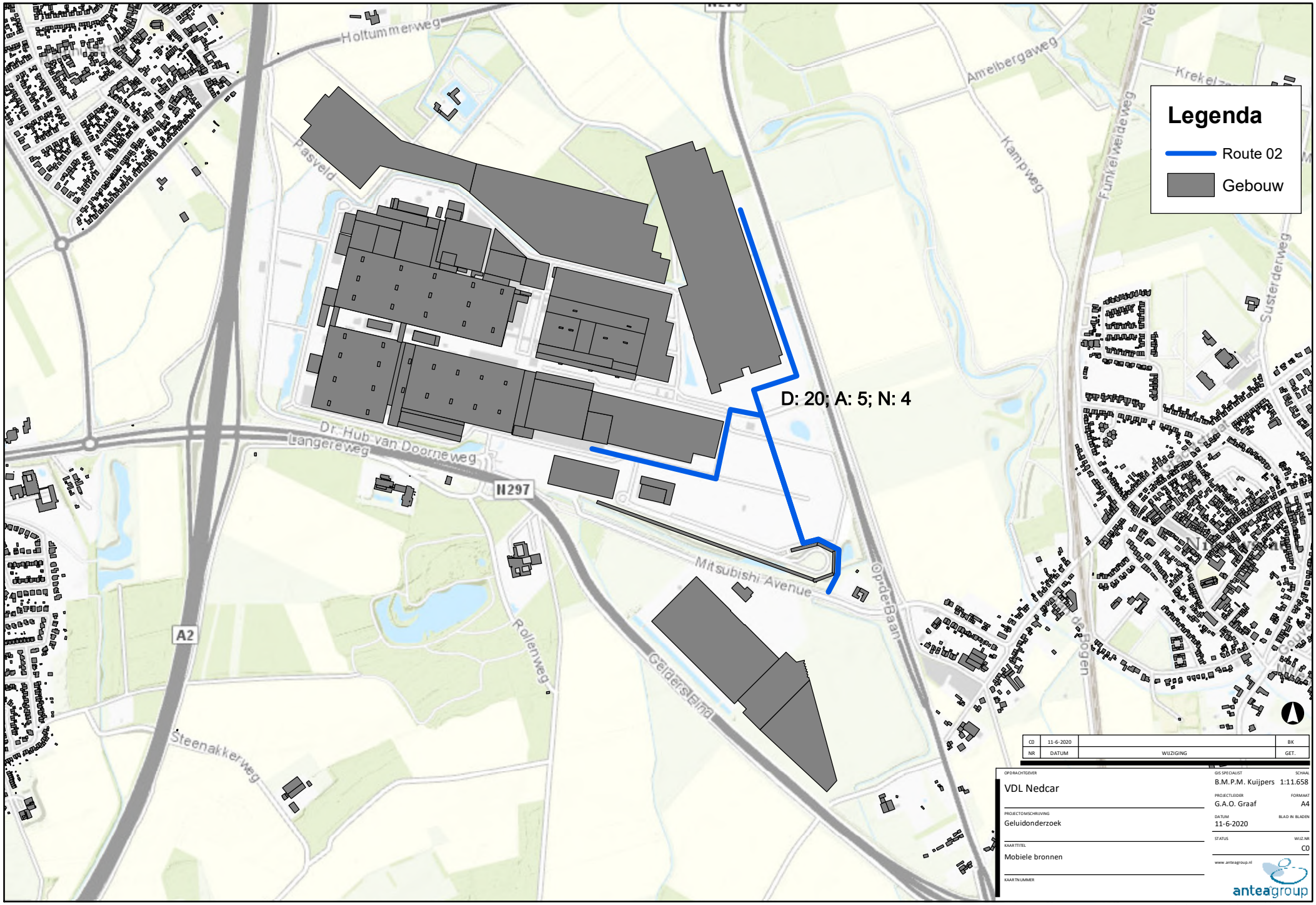

C:\Data\0432287_VDL Nedcar\GIS\MXD\200611_geluidluwe gevels.mxd

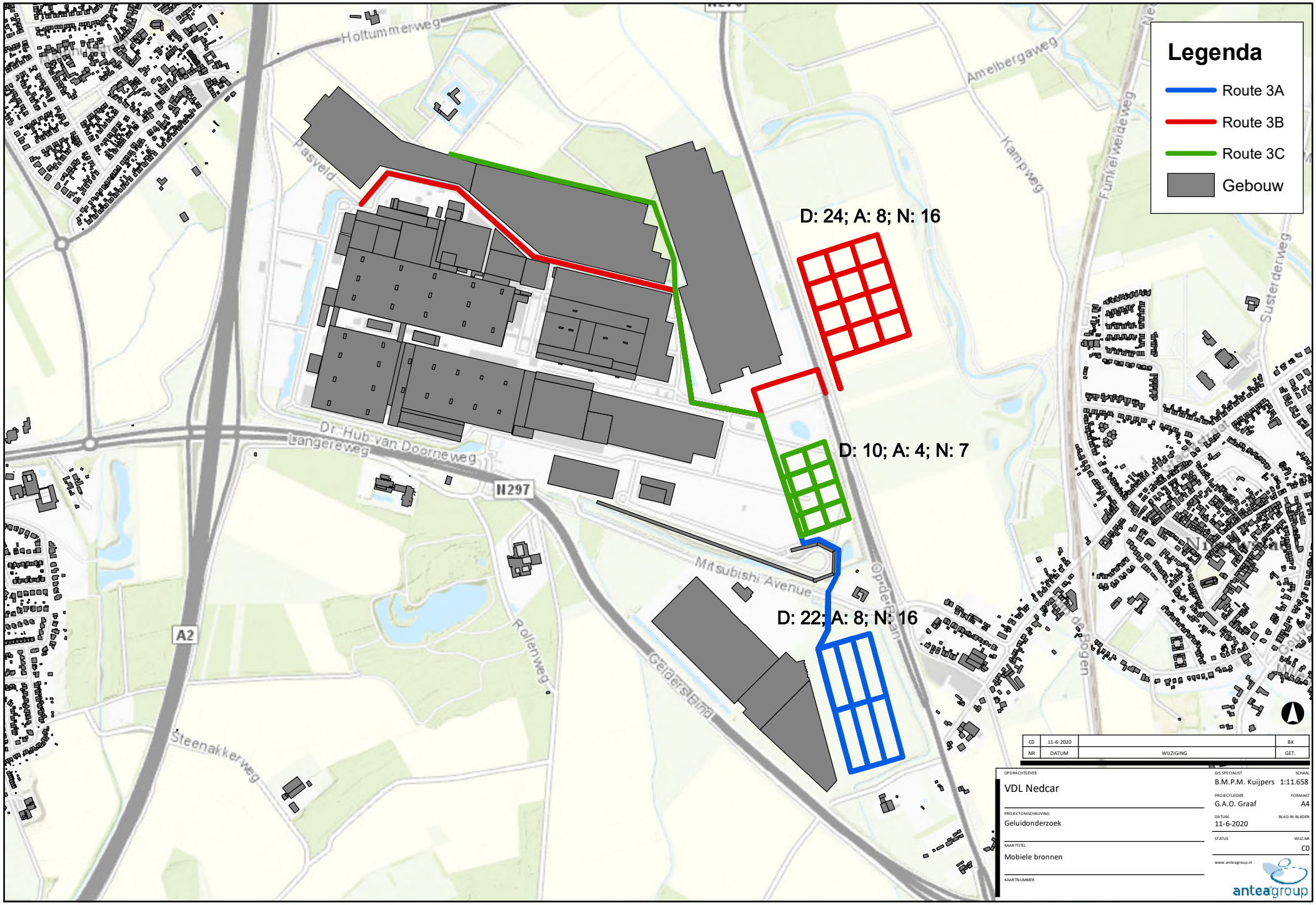
Legenda
Route 3A
Route 3B
Route 3C
Gebouw
D: 24; A: 8; N: 16
D: 10; A: 4; N: 7
D: 22; A: 8; N: 16
Holtummerweg
Pasveld
Amelbergaweg
Kampweg
Funkelweideweg
Susterderweg
Dr. Hub van Doorneweg
Langereweg
N297
A2
Mitsubishi Avenue
Opdenkamp
Rollenweg
Geldersteeg
Steenakkerweg
de Bogen
CO 11-6-2020 BK
NR DATUM WIJZIGING GET.
OPDRACHTGEVER
VDL Nedcar
PROJECTOMSCHRIJVING
Geluidonderzoek
KAARTTITEL
Mobiele bronnen
KAARTNUMMER
GIS SPECIALIST
B.M.P.M. Kuijpers
SCHAAL
1:11.658
PROJECTLEIDER
G.A.O. Graaf
FORMAAT
A4
DATUM
11-6-2020
BLAD IN BLADEN
STATUS
WIJZ.NR
C0
www.anteagroup.nl
anteagroup
C:\Data\0432287_VDL Nedcar\GIS\MXD\200611_geluidluwe gevels.mxd

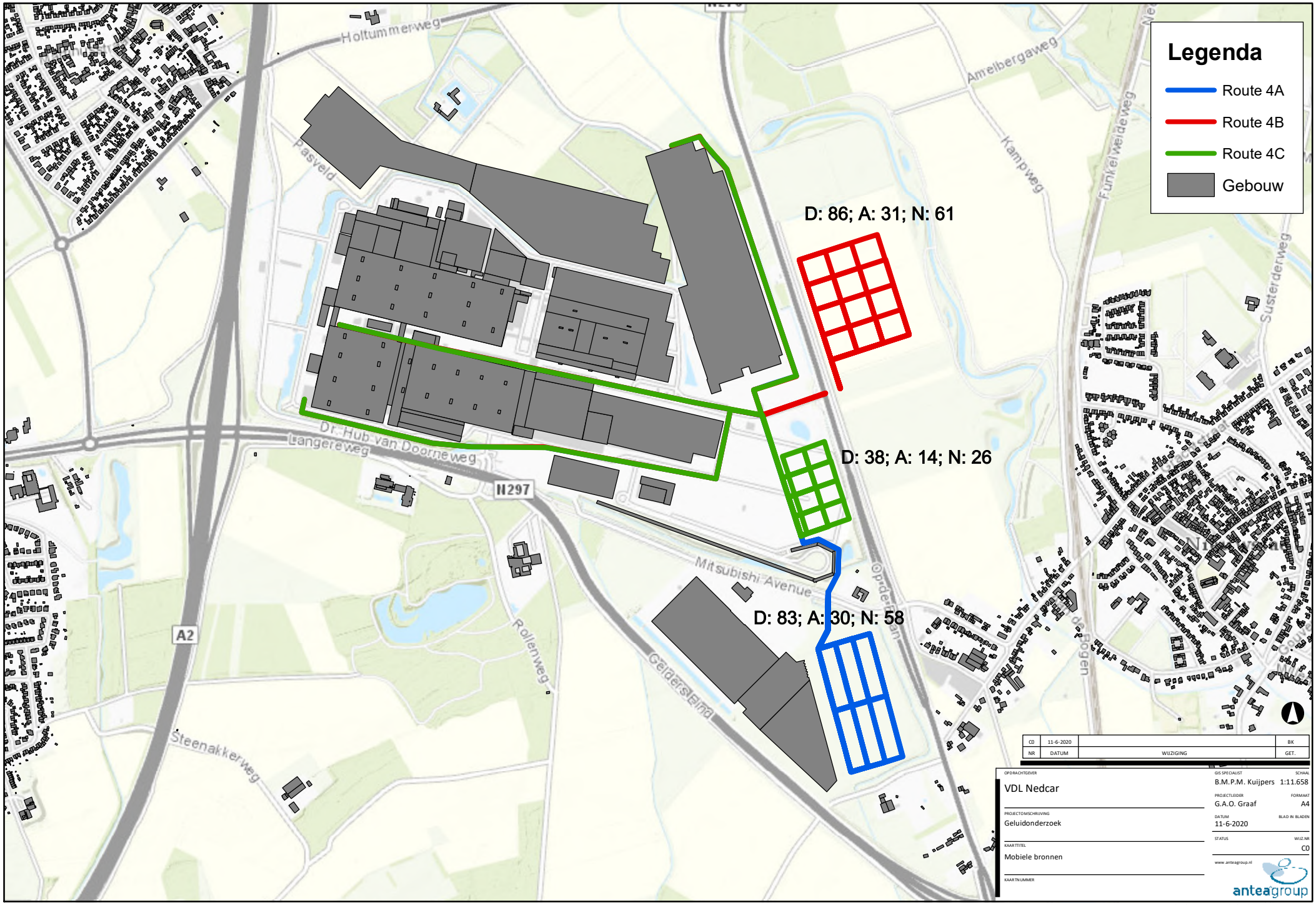
Legenda
Route 4A
Route 4B
Route 4C
Gebouw
D: 86; A: 31; N: 61
D: 38; A: 14; N: 26
D: 83; A: 30; N: 58
Holtummerweg
Pasveld
Amelbergaweg
Kampweg
Funkelweideweg
Susterderweg
Dr. Hub van Doorneweg
Langereweg
N297
A2
Mitsubishi Avenue
Opdenbosch
Rollenweg
Geldersteeg
Steenakkerweg
de Bogen
CO 11-6-2020 BK
NR DATUM WIJZIGING GET.
OPDRACHTGEVER
VDL Nedcar
PROJECTOMSCHRIJVING
Geluidonderzoek
KAARTTITEL
Mobiele bronnen
KAARTNUMMER
GIS SPECIALIST
B.M.P.M. Kuijpers
SCHAAL
1:11.658
PROJECTLEIDER
G.A.O. Graaf
FORMAAT
A4
DATUM
11-6-2020
BLAD IN BLADEN
STATUS
WIJZ.NR
CO
www.anteagroup.nl
anteagroup
C:\Data\0432287_VDL Nedcar\GIS\MXD\200611_geluidluwe gevels.mxd

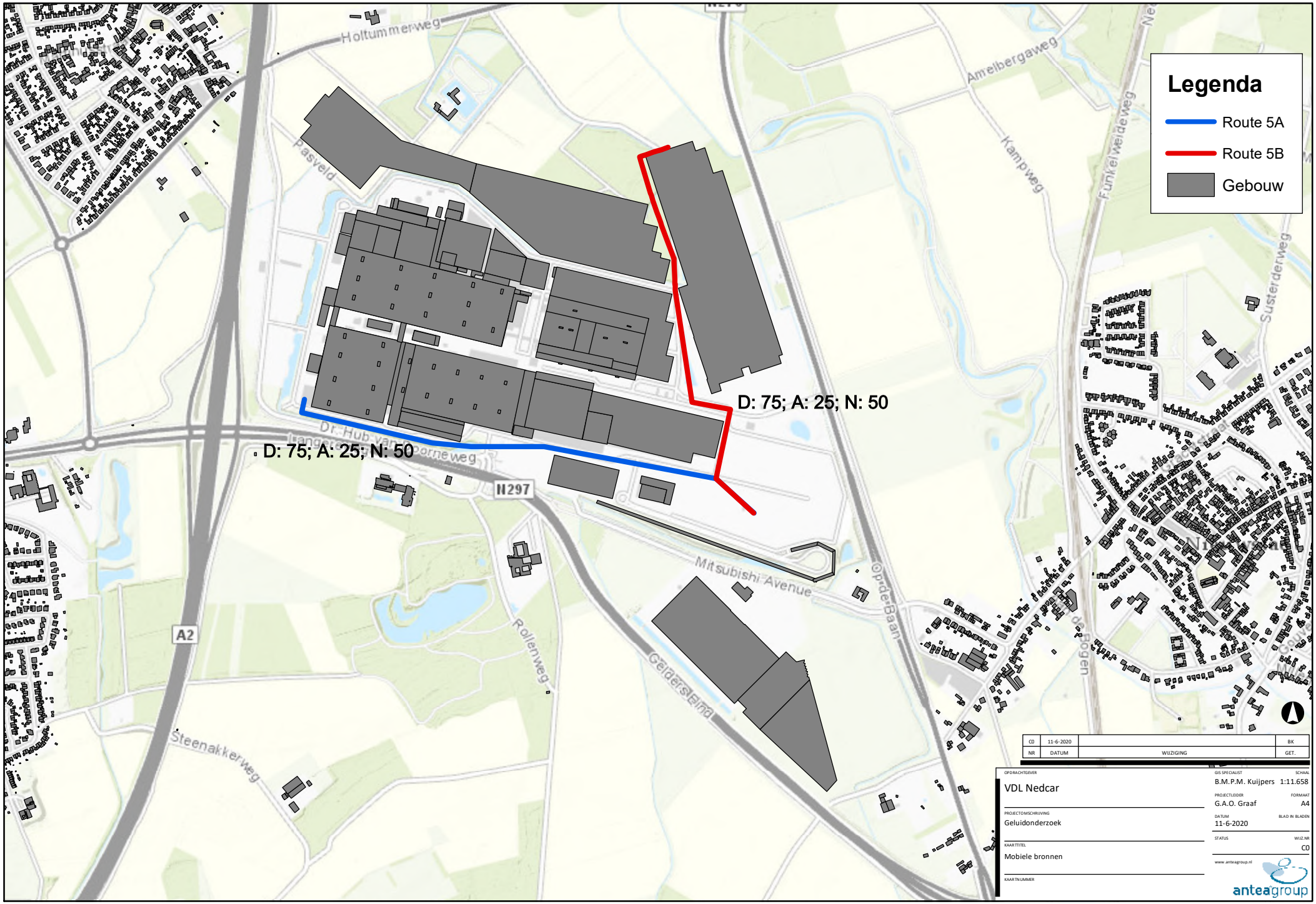
Legenda
Route 5A
Route 5B
Gebouw
D: 75; A: 25; N: 50
D: 75; A: 25; N: 50
Holtummerweg
Pasveld
Amelbergaweg
Kampweg
Funkelweideweg
Susterderweg
Dr. Hub van Doorneweg
N297
A2
Mitsubishi Avenue
Op de Baan
Rollenweg
Gelderseweg
Steenakkerweg
de Bogen
CO 11-6-2020 BK
NR DATUM WIJZIGING GET.
OPDRACHTGEVER
VDL Nedcar
PROJECTOMSCHRIJVING
Geluidonderzoek
KAARTTITEL
Mobiele bronnen
KAARTNUMMER
GIS SPECIALIST
B.M.P.M. Kuijpers
SCHAAL
1:11.658
PROJECTLEIDER
G.A.O. Graaf
FORMAAT
A4
DATUM
11-6-2020
BLAD IN BLADEN
STATUS
WIJZ.NR
C0
www.anteagroup.nl
anteagroup
C:\Data\0432287_VDL Nedcar\GIS\MXD\200611_geluidluwe gevels.mxd

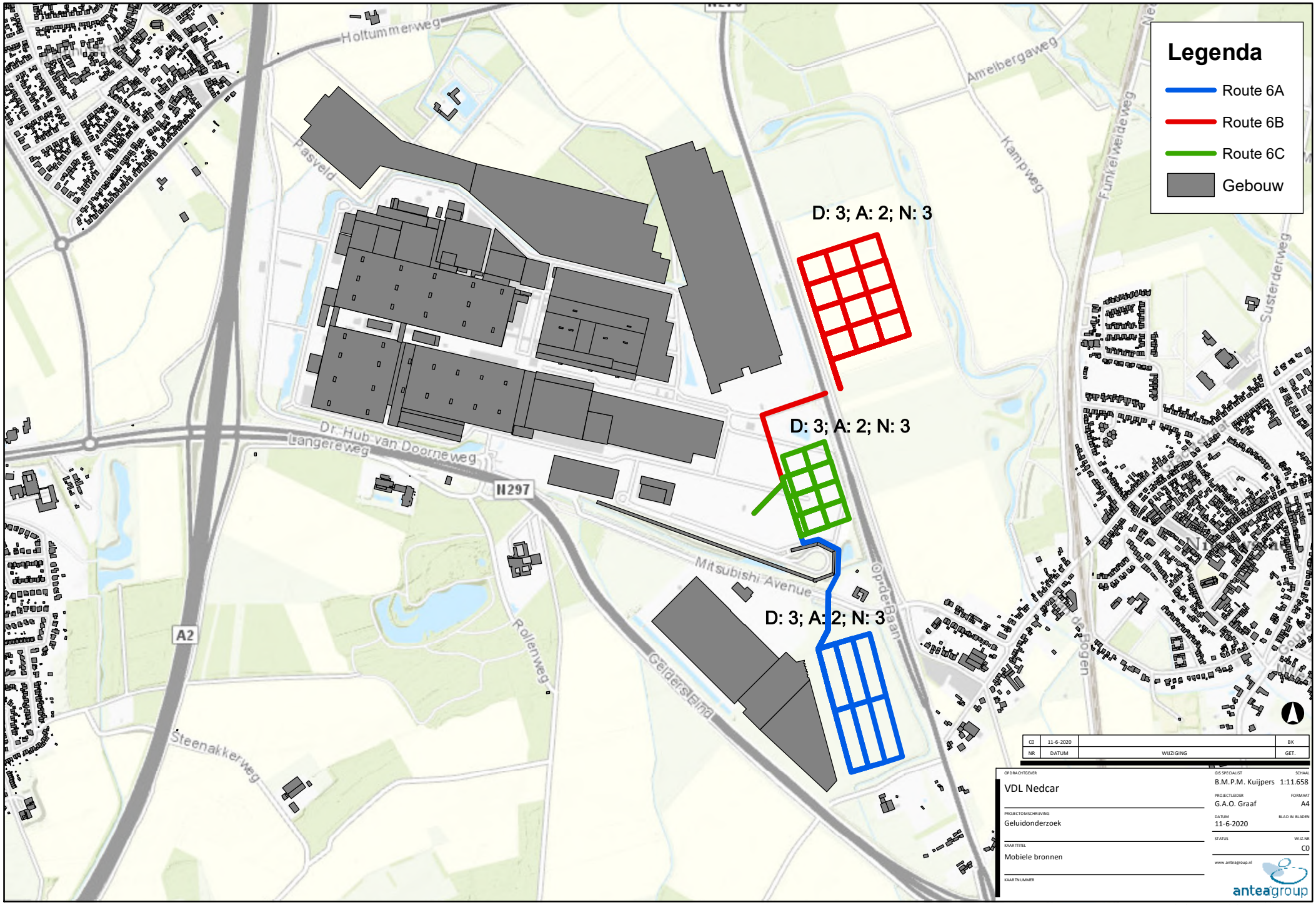
Legenda
Route 6A
Route 6B
Route 6C
Gebouw
D: 3; A: 2; N: 3
D: 3; A: 2; N: 3
D: 3; A: 2; N: 3
Holtummerweg
Pasveld
Amelbergaweg
Kampweg
Funkelweideweg
Susterderweg
Dr. Hub van Doorneweg
Langereweg
N297
A2
Mitsubishi Avenue
Op de Baan
Rollenweg
Geldersteeg
Steenakkerweg
de Bogen
CO 11-6-2020 BK
NR DATUM WIJZIGING GET.
OPDRACHTGEVER
VDL Nedcar
PROJECTOMSCHRIJVING
Geluidonderzoek
KAARTTITEL
Mobiele bronnen
KAARTNUMMER
GIS SPECIALIST
B.M.P.M. Kuijpers
SCHAAL
1:11.658
PROJECTLEIDER
G.A.O. Graaf
FORMAAT
A4
DATUM
11-6-2020
BLAD IN BLADEN
STATUS
WIJZ.NR
CO
www.anteagroup.nl
anteagroup
C:\Data\0432287_VDL Nedcar\GIS\MXD\200611_geluidluwe gevels.mxd

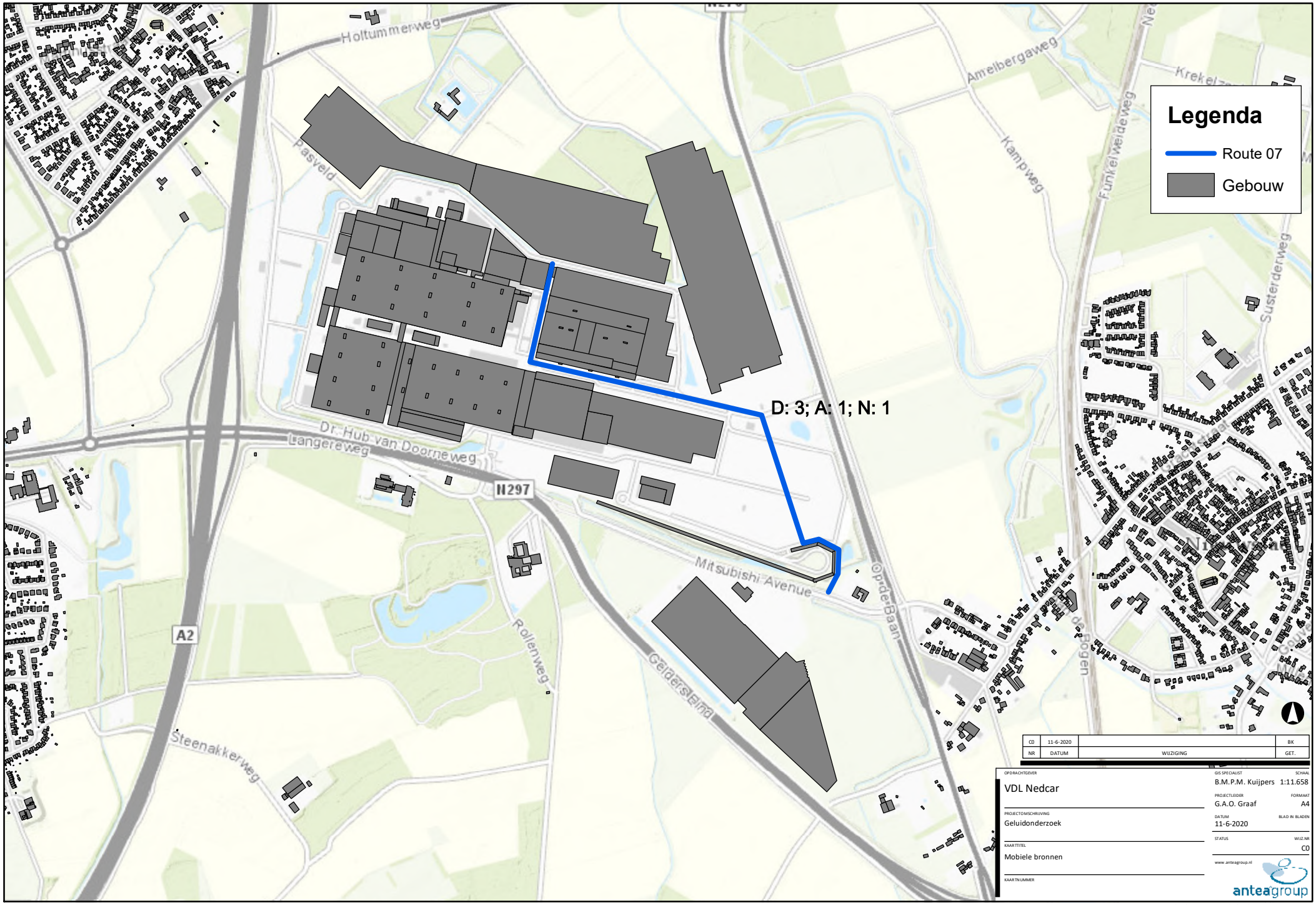
Legenda
Route 07
Gebouw
D: 3; A: 1; N: 1
Holtummerweg
Pasveld
Amelbergaweg
Kampweg
Funkelweideweg
Susterderweg
Dr. Hub van Doorneweg
Langereweg
N297
A2
Mitsubishi Avenue
Opde Baan
Rollenweg
Geldersteeg
Steenakkerweg
de Bogen
CO 11-6-2020 BK
NR DATUM WIJZIGING GET.
OPDRACHTGEVER
VDL Nedcar
PROJECTOMSCHRIJVING
Geluidonderzoek
KAARTTITEL
Mobiele bronnen
KAARTNUMMER
GIS SPECIALIST
B.M.P.M. Kuijpers
SCHAAL
1:11.658
PROJECTLEIDER
G.A.O. Graaf
FORMAAT
A4
DATUM
11-6-2020
BLAD IN BLADEN
STATUS
WIJZ.NR
CO
www.anteagroup.nl
anteagroup
C:\Data\0432287_VDL Nedcar\GIS\MXD\200611_geluidluwe gevels.mxd

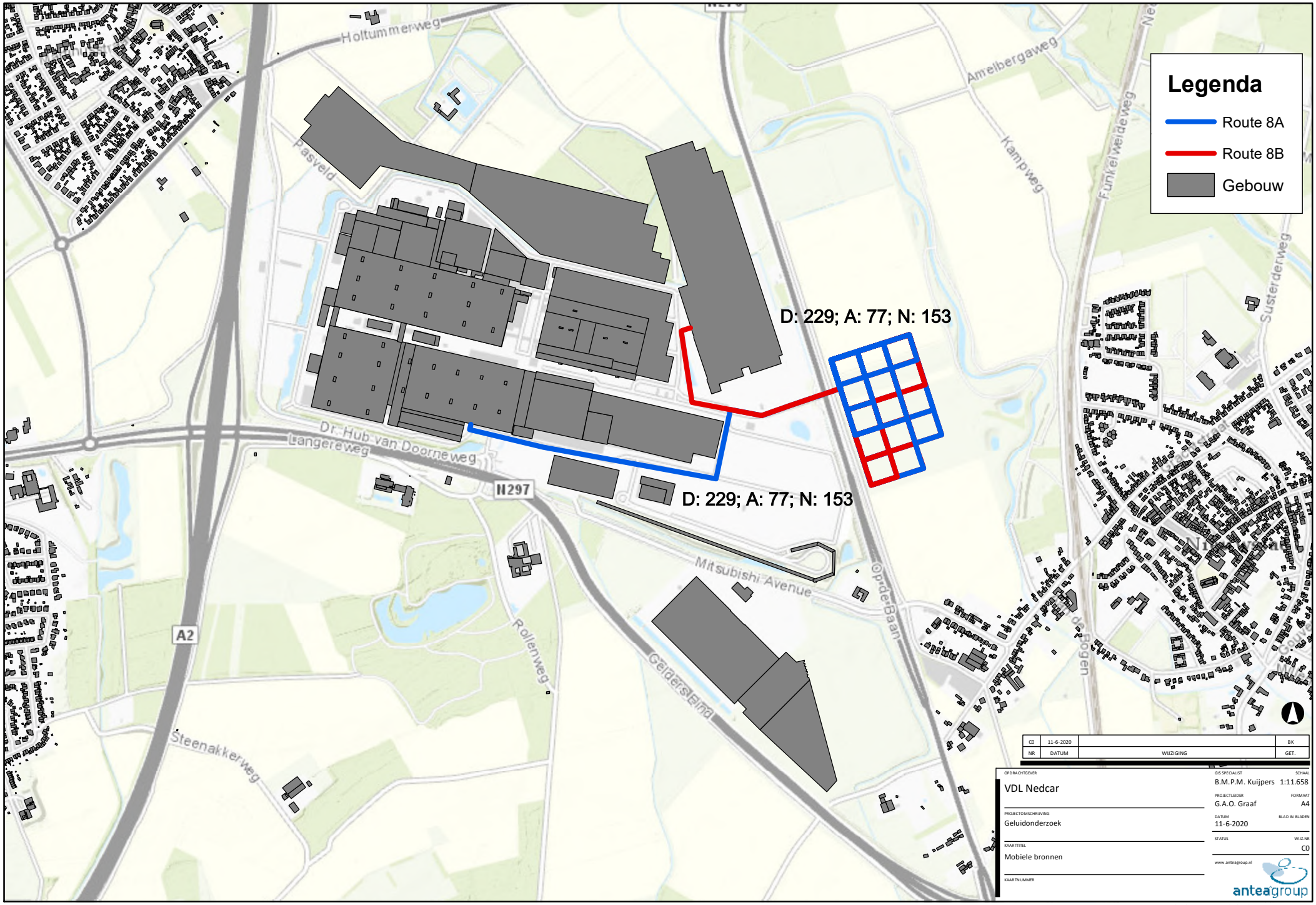

C:\Data\0432287_VDL Nedcar\GIS\MXD\200611_geluidluwe gevels.mxd

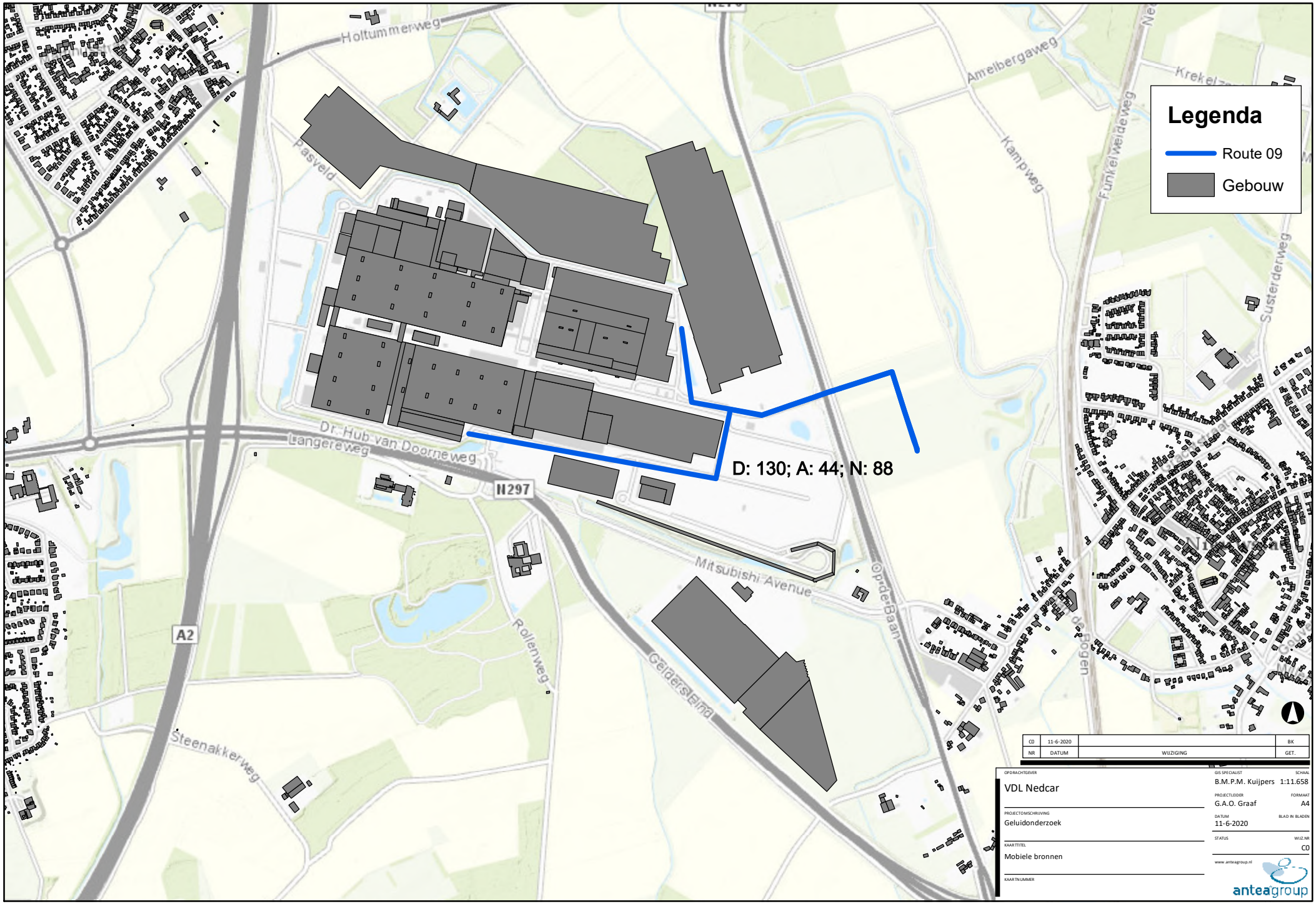

C0	11-6-2020		BK
NR	DATUM	WIJZIGING	GET.

OPDRACHTGEVER: VDL Nedcar

PROJECTOMSCHRIJVING: Geluidonderzoek

KAARTTITEL: Mobiele bronnen

KAARTNUMMER:

GIS SPECIALIST: B.M.P.M. Kuijpers

PROJECTLEIDER: G.A.O. Graaf

DATUM: 11-6-2020

STATUS: C0

SCHAAL: 1:11.658

FORMAAT: A4

BLAD IN BLADEN:

WIJZ.NR:

www.anteagroup.nl

anteagroup

C:\Data\0432287_VDL Nedcar\GIS\MXD\200611_geluidluwe gevels.mxd

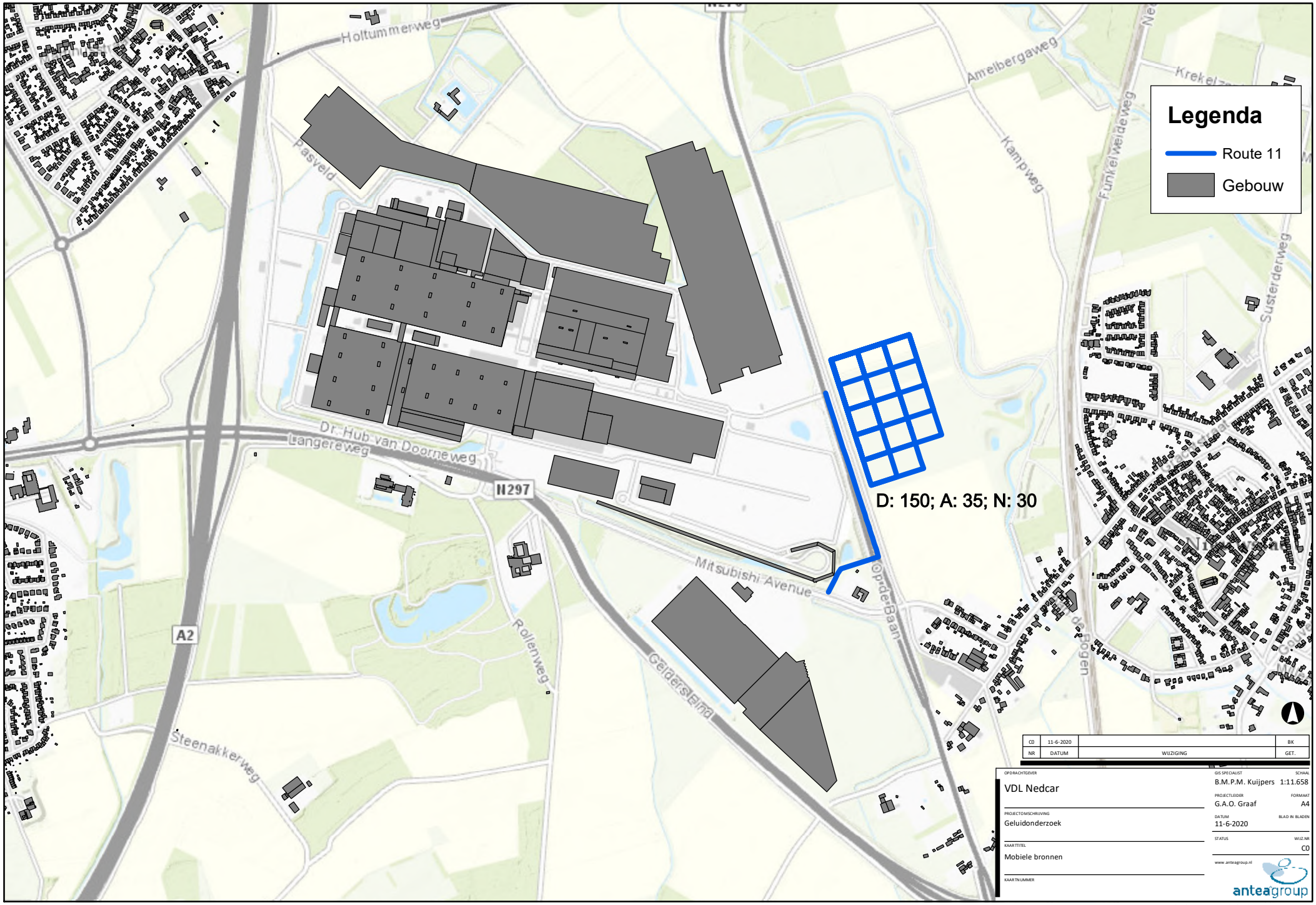

C0	11-6-2020		BK
NR	DATUM	WIJZIGING	GET.

OPDRACHTGEVER: VDL Nedcar

PROJECTOMSCHRIJVING: Geluidonderzoek

KAARTTITEL: Mobiele bronnen

KAARTNUMMER:

GIS SPECIALIST: B.M.P.M. Kuijpers

PROJECTLEIDER: G.A.O. Graaf

DATUM: 11-6-2020

STATUS: C0

SCHAAL: 1:11.658

FORMAAT: A4

BLAD IN BLADEN:

WIJZ.NR:

www.anteagroup.nl

anteagroup

C:\Data\0432287_VDL Nedcar\GIS\MXD\200611_geluidluwe gevels.mxd

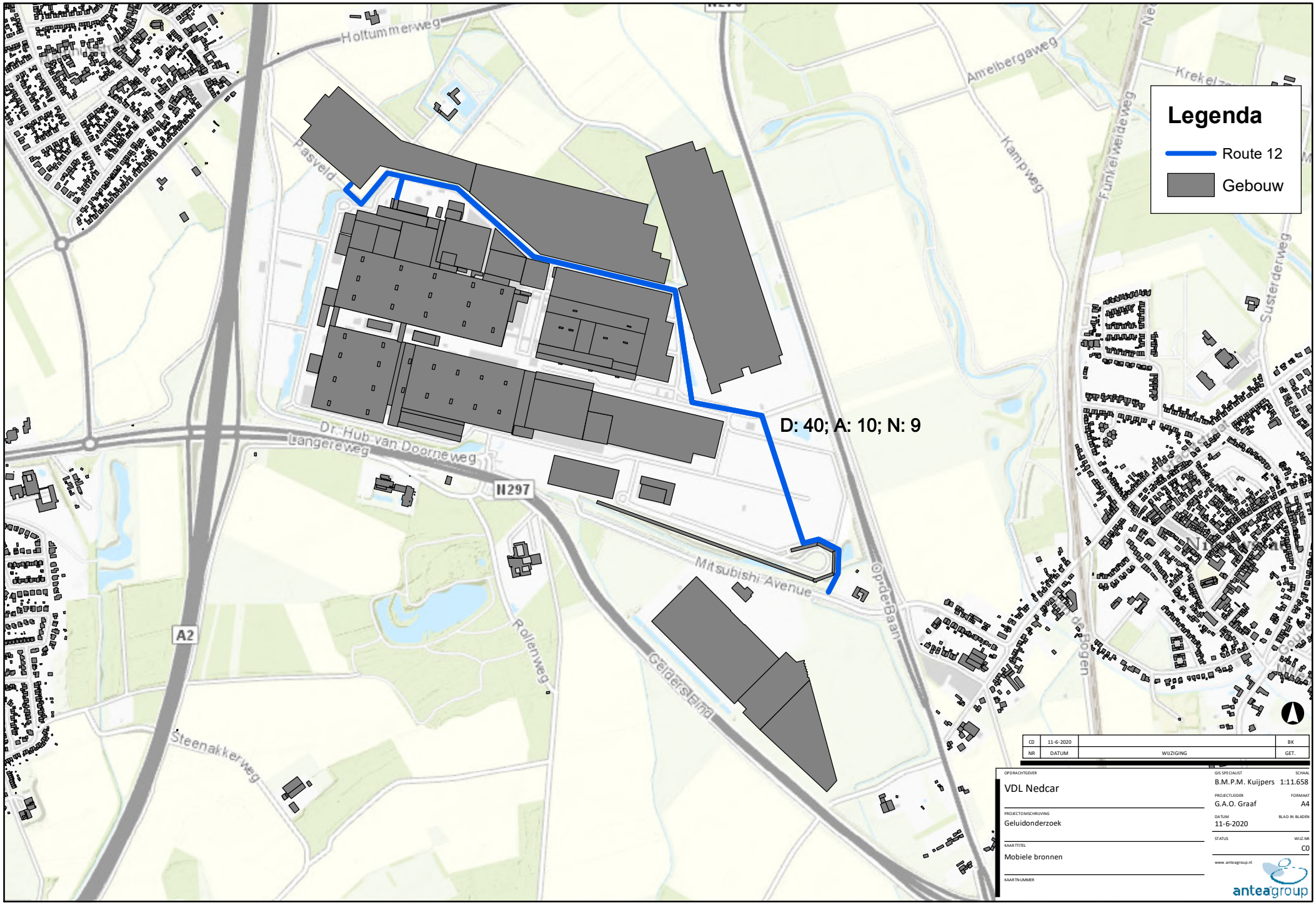
Legenda
Route 12
Gebouw
D: 40; A: 10; N: 9
Holtummerweg
Pasveld
Amelbergaweg
Kampweg
Funkelweideweg
Susterderweg
Dr. Hub van Doorneweg
Langereweg
N297
Mitsubishi Avenue
Op de Baan
Rollenweg
Gelderseweg
A2
Steenakkerweg
de Bogen
CO 11-6-2020 BK
NR DATUM WIJZIGING GET.
OPDRACHTGEVER
VDL Nedcar
PROJECTOMSCHRIJVING
Geluidonderzoek
KAARTTITEL
Mobiele bronnen
KAARTNUMMER
GIS SPECIALIST
B.M.P.M. Kuijpers
SCHAAL
1:11.658
PROJECTLEIDER
G.A.O. Graaf
FORMAAT
A4
DATUM
11-6-2020
BLAD IN BLADEN
STATUS
WIJZ.NR
CO
www.anteagroup.nl
anteagroup
C:\Data\0432287_VDL Nedcar\GIS\MXD\200611_geluidluwe gevels.mxd

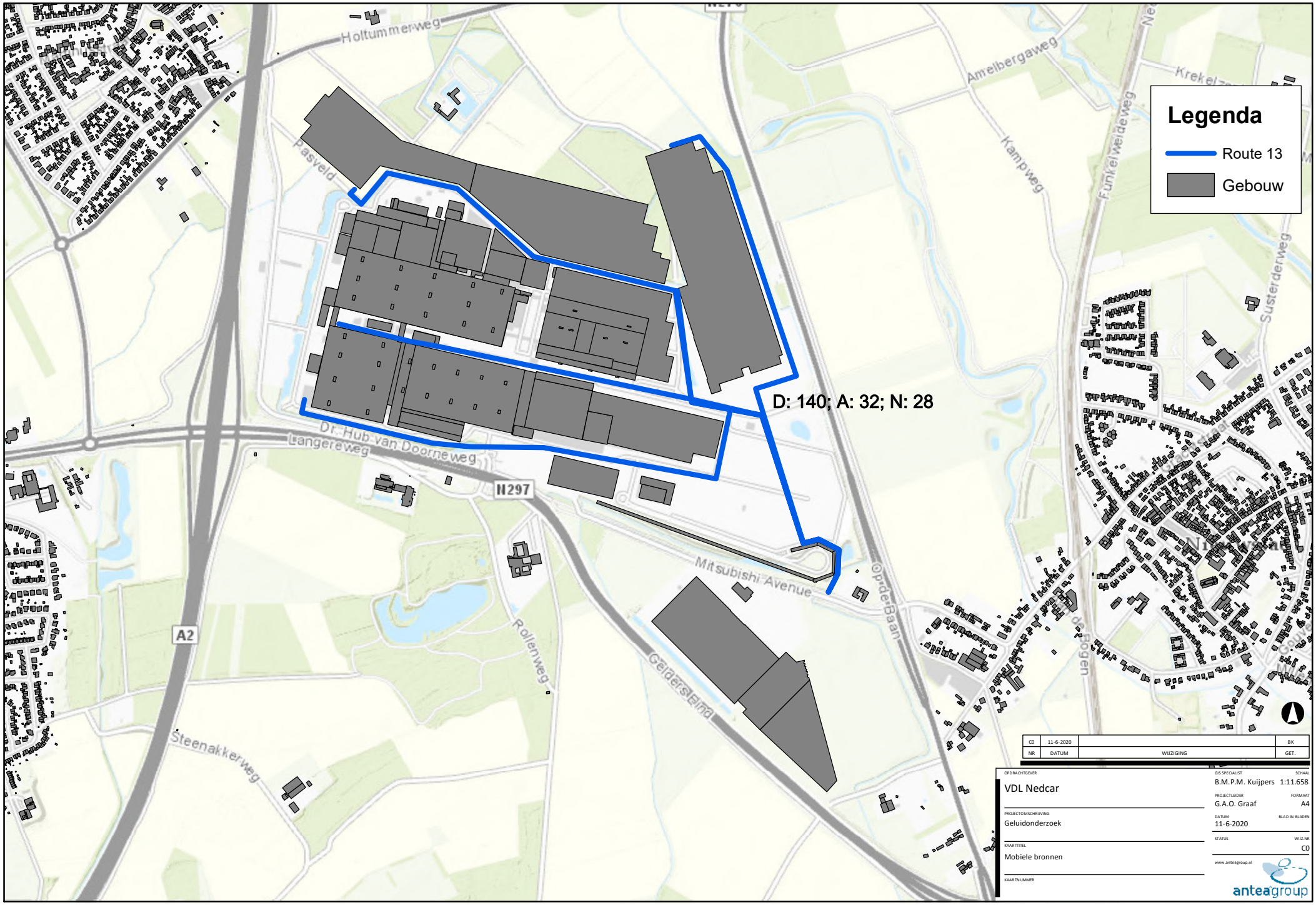

C0	11-6-2020		BK
NR	DATUM	WIJZIGING	GET.

OPDRACHTGEVER: VDL Nedcar

PROJECTOMSCHRIJVING: Geluidonderzoek

KAARTTITEL: Mobiele bronnen

KAARTNUMMER:

GIS SPECIALIST: B.M.P.M. Kuijpers — SCHAAL: 1:11.658

PROJECTLEIDER: G.A.O. Graaf — FORMAAT: A4

DATUM: 11-6-2020 — BLAD IN BLADEN:

STATUS: — WIJZ.NR: C0

www.anteagroup.nl

anteagroup

C:\Data\0432287_VDL Nedcar\GIS\MXD\200611_geluidluwe gevels.mxd

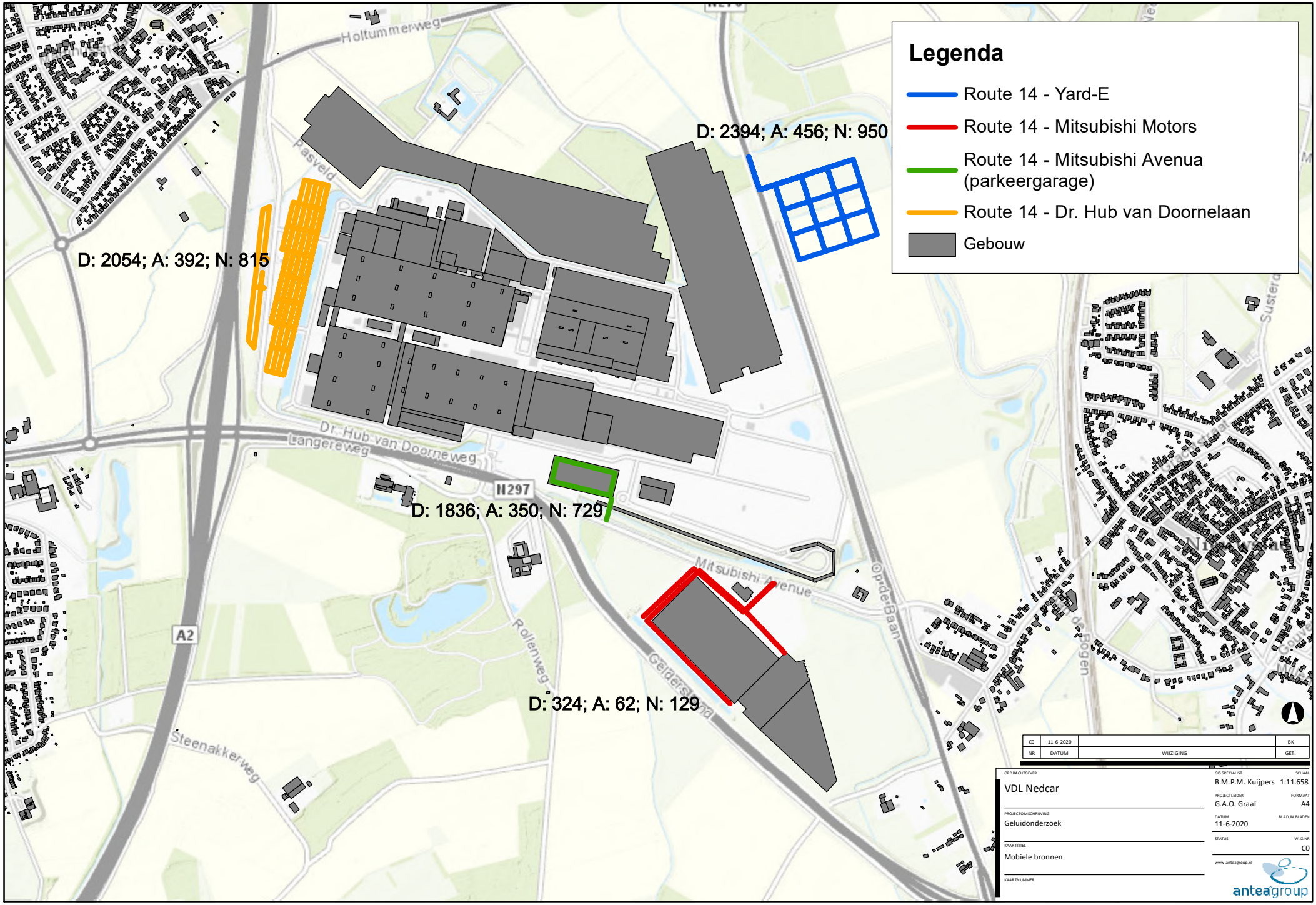
Legenda
Route 14 - Yard-E
Route 14 - Mitsubishi Motors
Route 14 - Mitsubishi Avenua (parkeergarage)
Route 14 - Dr. Hub van Doornelaan
Gebouw
D: 2394; A: 456; N: 950
D: 2054; A: 392; N: 815
D: 1836; A: 350; N: 729
D: 324; A: 62; N: 129
Holtummerweg
Pasveld
Dr. Hub van Doorneweg
Langereweg
N297
A2
Steenakkerweg
Rollenweg
Mitsubishi Avenue
Opde Baan
Geldersedijk
de Bogen
C0 11-6-2020 BK
NR DATUM WIJZIGING GET.
OPDRACHTGEVER
VDL Nedcar
PROJECTOMSCHRIJVING
Geluidonderzoek
KAARTTITEL
Mobiele bronnen
KAARTNUMMER
GIS SPECIALIST
B.M.P.M. Kuijpers
SCHAAL
1:11.658
PROJECTLEIDER
G.A.O. Graaf
FORMAAT
A4
DATUM
11-6-2020
BLAD IN BLADEN
STATUS
WIJZ.NR
C0
www.anteagroup.nl
anteagroup
C:\Data\0432287_VDL Nedcar\GIS\MXD\200611_geluidluwe gevels.mxd

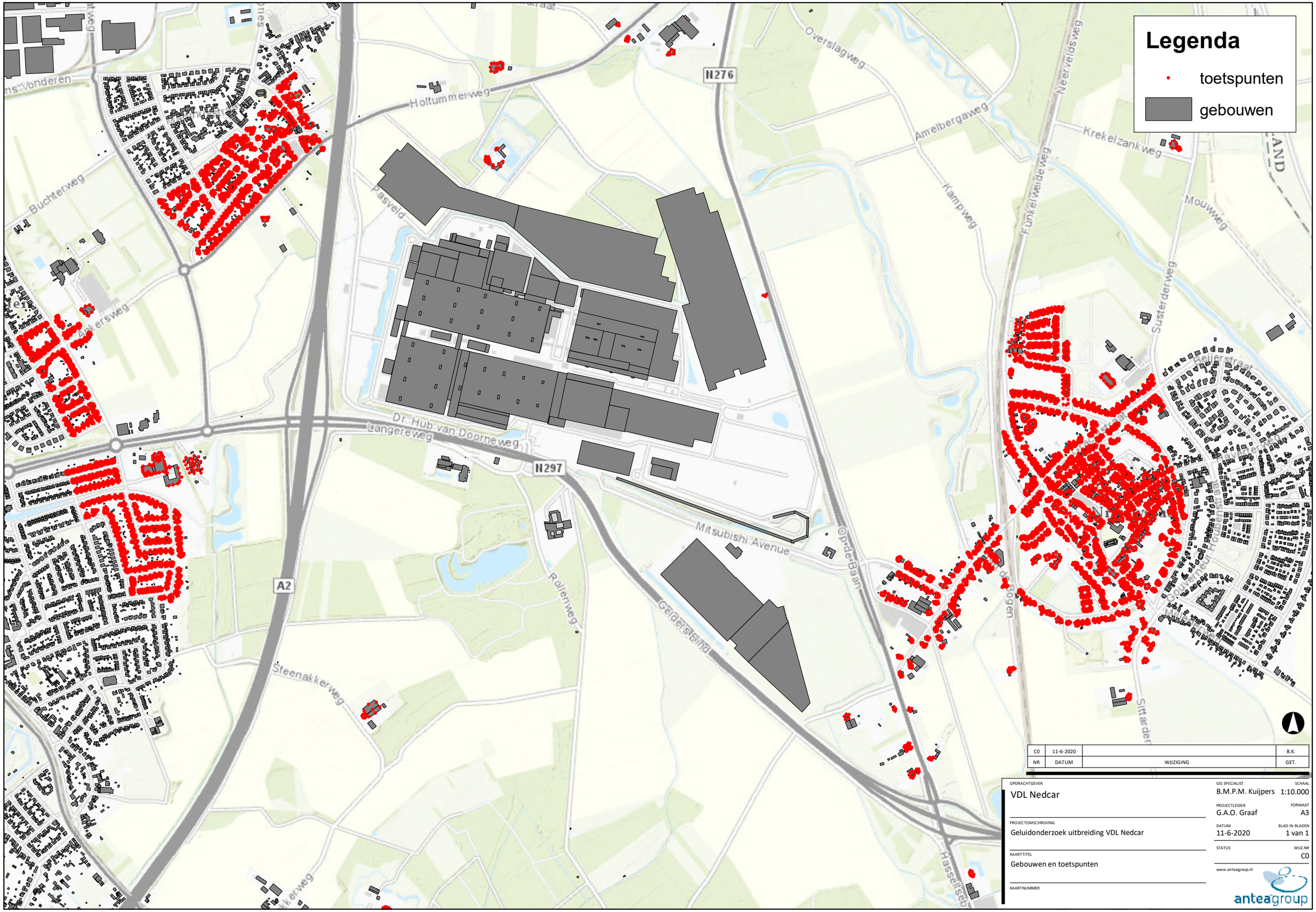

C0	11-6-2020		B.K.
NR	DATUM	WIJZIGING	GET.

OPDRACHTGEVER
VDL Nedcar

PROJECTOMSCHRIJVING
Geluidonderzoek uitbreiding VDL Nedcar

KAARTTITEL
Gebouwen en toetspunten

KAARTNUMMER

GIS SPECIALIST
B.M.P.M. Kuijpers

SCHAAL
1:10.000

PROJECTLEIDER
G.A.O. Graaf

FORMAAT
A3

DATUM
11-6-2020

BLAD IN BLADEN
1 van 1

STATUS

WIJZ.NR
C0

www.anteagroup.nl

anteagroup

C:\Data\0432287_VDL Nedcar\GIS\MXD\200611_geluidzone IL.mxd

Legenda

- harde bodemgebieden, heersend
- harde bodemgebieden, toekomst

NR	DATUM	WIJZIGING	
C0	11-6-2020		B.K.

OPDRACHTGEVER
VDL Nedcar

PROJECTOMSCHRIJVING
Geluidonderzoek uitbreiding VDL Nedcar

KAARTTITEL
Bodemverharding, heersend en toekomst

KAARTNUMMER

GIS SPECIALIST
B.M.P.M. Kuijpers

SCHAAL
1:10.000

PROJECTLEIDER
G.A.O. Graaf

FORMAAT
A3

DATUM
11-6-2020

BLAD IN BLADEN
1 van 1

STATUS

WIJZ.NR
C0

www.anteagroup.nl

anteagroup

C:\Data\043 2287_VDL Nedcar\GIS\MXD\200611_geluidzone IL.mxd

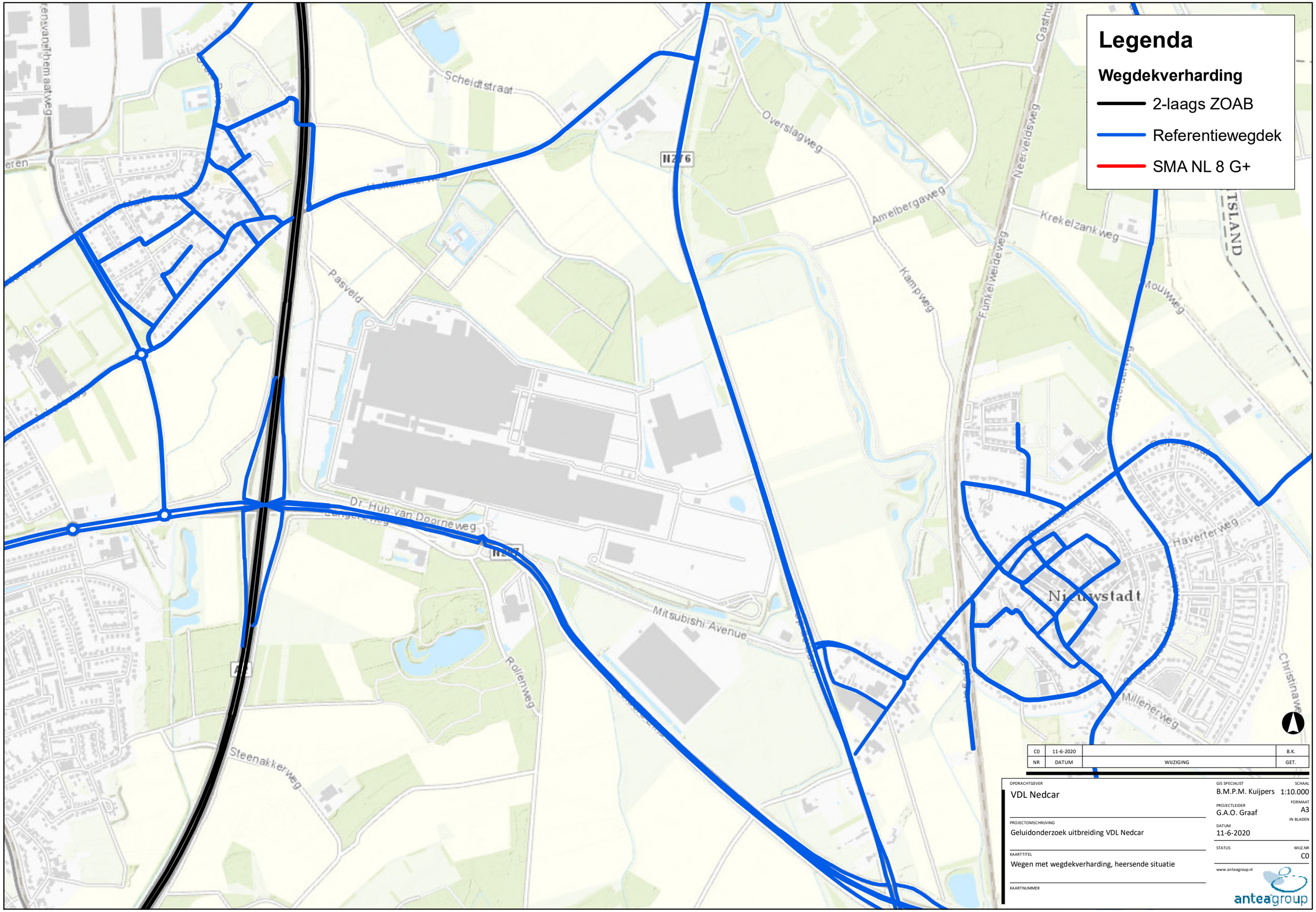
Legenda
Wegdekverharding
2-laags ZOAB
Referentiewegdek
SMA NL 8 G+
Scheldtstraat
N276
Overslagweg
Ameibergaweg
Kampweg
Neerveldsweg
Funkelweideweg
Krekelzankweg
Pasveld
Dr. Hub van Doorneweg
Mitsubishi Avenue
Rollenweg
Steenakkerweg
Haverterweg
Nieuwstadt
Millenerweg
Christinaweg
C0 | 11-6-2020 | | B.K.
NR | DATUM | WIJZIGING | GET.
OPDRACHTGEVER
VDL Nedcar
PROJECTOMSCHRIJVING
Geluidonderzoek uitbreiding VDL Nedcar
KAARTTITEL
Wegen met wegdekverharding, heersende situatie
KAARTNUMMER
GIS SPECIALIST
B.M.P.M. Kuijpers
SCHAAL
1:10.000
PROJECTLEIDER
G.A.O. Graaf
FORMAAT
A3
IN BLADEN
DATUM
11-6-2020
STATUS
WIJZ.NR
C0
www.anteagroup.nl
anteagroup
C:\Data\043 2287_VDL Nedcar\GIS\MXD\200611_geluidzone IL.mxd

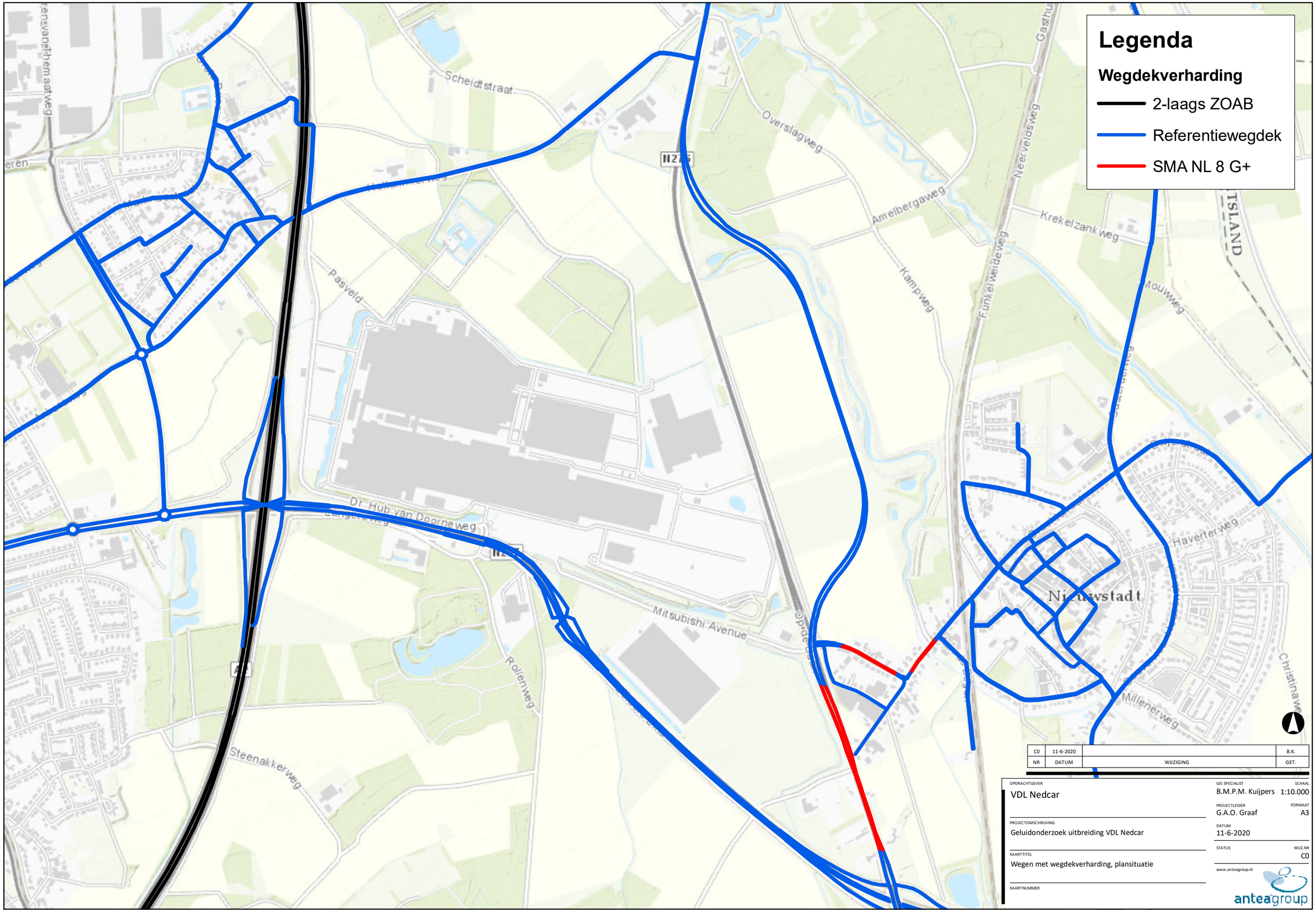

C0	11-6-2020		B.K.
NR	DATUM	WIJZIGING	GET.

OPDRACHTGEVER
VDL Nedcar

PROJECTOMSCHRIJVING
Geluidonderzoek uitbreiding VDL Nedcar

KAARTTITEL
Wegen met wegdekverharding, plansituatie

KAARTNUMMER

GIS SPECIALIST
B.M.P.M. Kuijpers

SCHAAL
1:10.000

PROJECTLEIDER
G.A.O. Graaf

FORMAAT
A3

DATUM
11-6-2020

STATUS
C0

WIJZ.NR

www.anteagroup.nl

anteagroup

C:\Data\043 2287_VDL Nedcar\GIS\MXD\200611_geluidzone IL.mxd

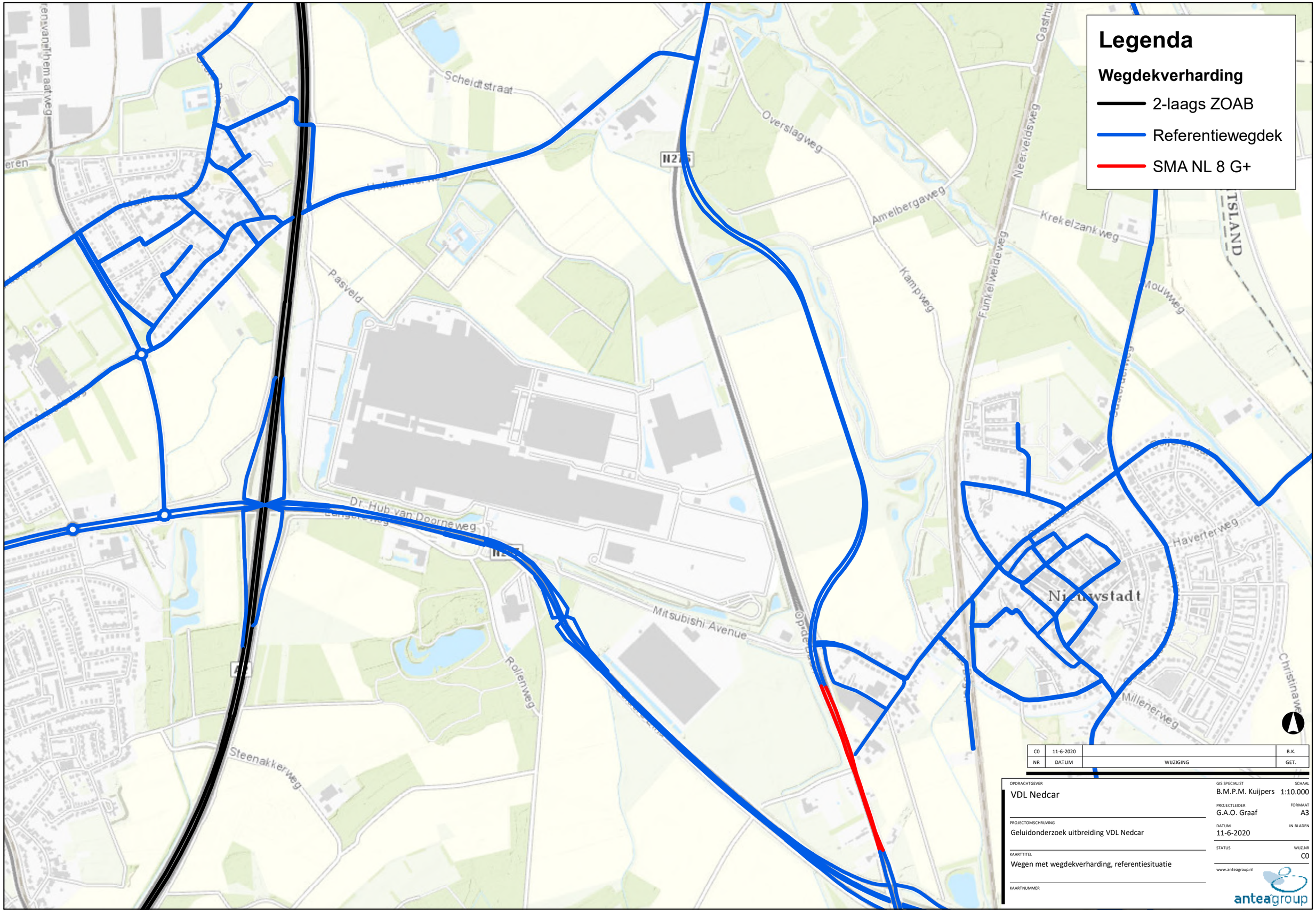
Legenda
Wegdekverharding
2-laags ZOAB
Referentiewegdek
SMA NL 8 G+
Scheldtstraat
Overslagweg
Neerveldsweg
Amelbergaweg
Krekelzankweg
Kampweg
Funkelweideweg
Pasveld
N276
Dr. Hub van Doorneweg
Mitsubishi Avenue
Rollenweg
Steenakkerweg
Haverterweg
Millenerweg
Nieuwstadt
C0 | 11-6-2020 | | B.K.
NR | DATUM | WIJZIGING | GET.
OPDRACHTGEVER
VDL Nedcar
PROJECTOMSCHRIJVING
Geluidonderzoek uitbreiding VDL Nedcar
KAARTTITEL
Wegen met wegdekverharding, referentiesituatie
KAARTNUMMER
GIS SPECIALIST
B.M.P.M. Kuijpers
SCHAAL
1:10.000
PROJECTLEIDER
G.A.O. Graaf
FORMAAT
A3
DATUM
11-6-2020
IN BLADEN
STATUS
WIJZ.NR
C0
www.anteagroup.nl
anteagroup
C:\Data\043 2287_VDL Nedcar\GIS\MXD\200611_geluidzone IL.mxd

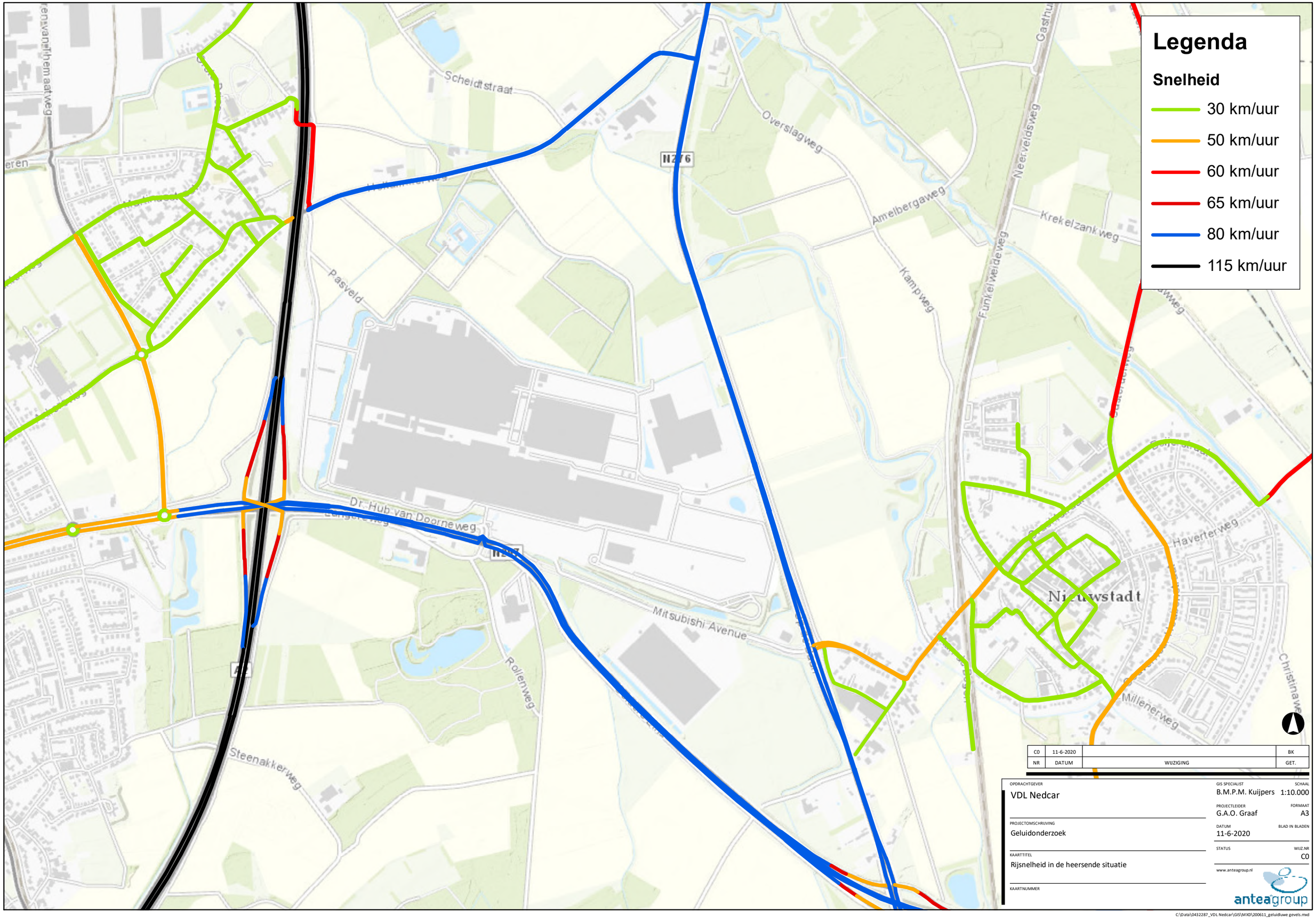

C:\Data\0432287_VDL Nedcar\GIS\MXD\200611_geluidluwe gevels.mxd

Legenda

Snelheid

- 30 km/uur
- 50 km/uur
- 60 km/uur
- 65 km/uur
- 80 km/uur
- 115 km/uur

NR	DATUM	WIJZIGING	
C0	11-6-2020		BK

OPDRACHTGEVER
VDL Nedcar

PROJECTOMSCHRIJVING
Geluidonderzoek

KAARTTITEL
Rijsnelheid in de toekomstige situatie

KAARTNUMMER

GIS SPECIALIST
B.M.P.M. Kuijpers

SCHAAL
1:10.000

PROJECTLEIDER
G.A.O. Graaf

FORMAAT
A3

DATUM
11-6-2020

BLAD IN BLADEN

STATUS

WIJZ.NR
C0

www.anteagroup.nl

anteagroup

C:\Data\0432287_VDL Nedcar\GIS\MXD\200611_geluidluwe gevels.mxd

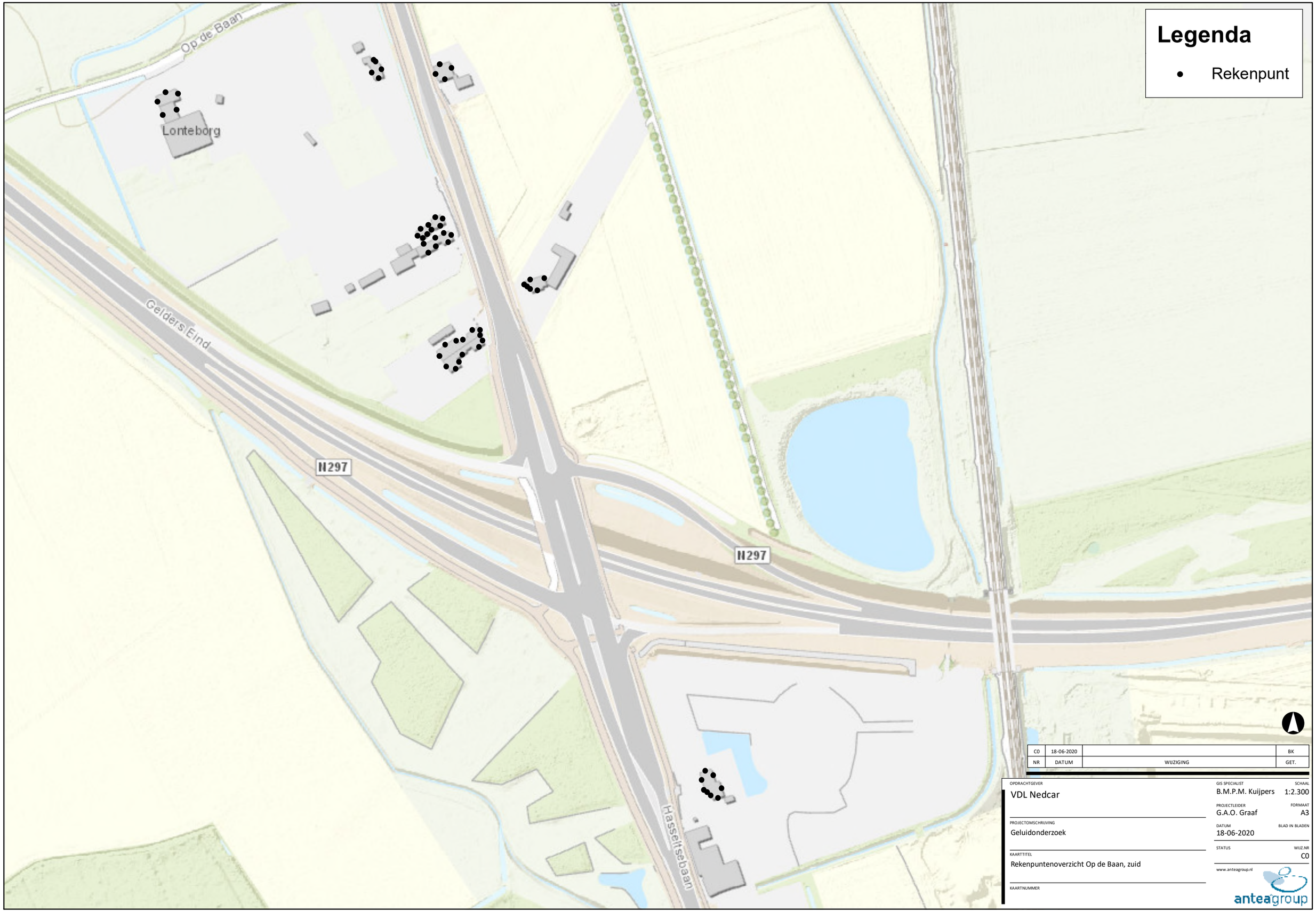

NR	DATUM	WIJZIGING	GET.
C0	18-06-2020		BK

OPDRACHTGEVER
VDL Nedcar

PROJECTOMSCHRIJVING
Geluidonderzoek

KAARTTITEL
Rekenpuntenoverzicht Op de Baan, zuid

KAARTNUMMER

GIS SPECIALIST
B.M.P.M. Kuijpers

SCHAAL
1:2.300

PROJECTLEIDER
G.A.O. Graaf

FORMAAT
A3

DATUM
18-06-2020

BLAD IN BLADEN

STATUS

WIJZ.NR
C0

www.anteagroup.nl

C:\Data\0432287_VDL Nedcar\GIS\MXD\200618_bijlagefiguren.mxd

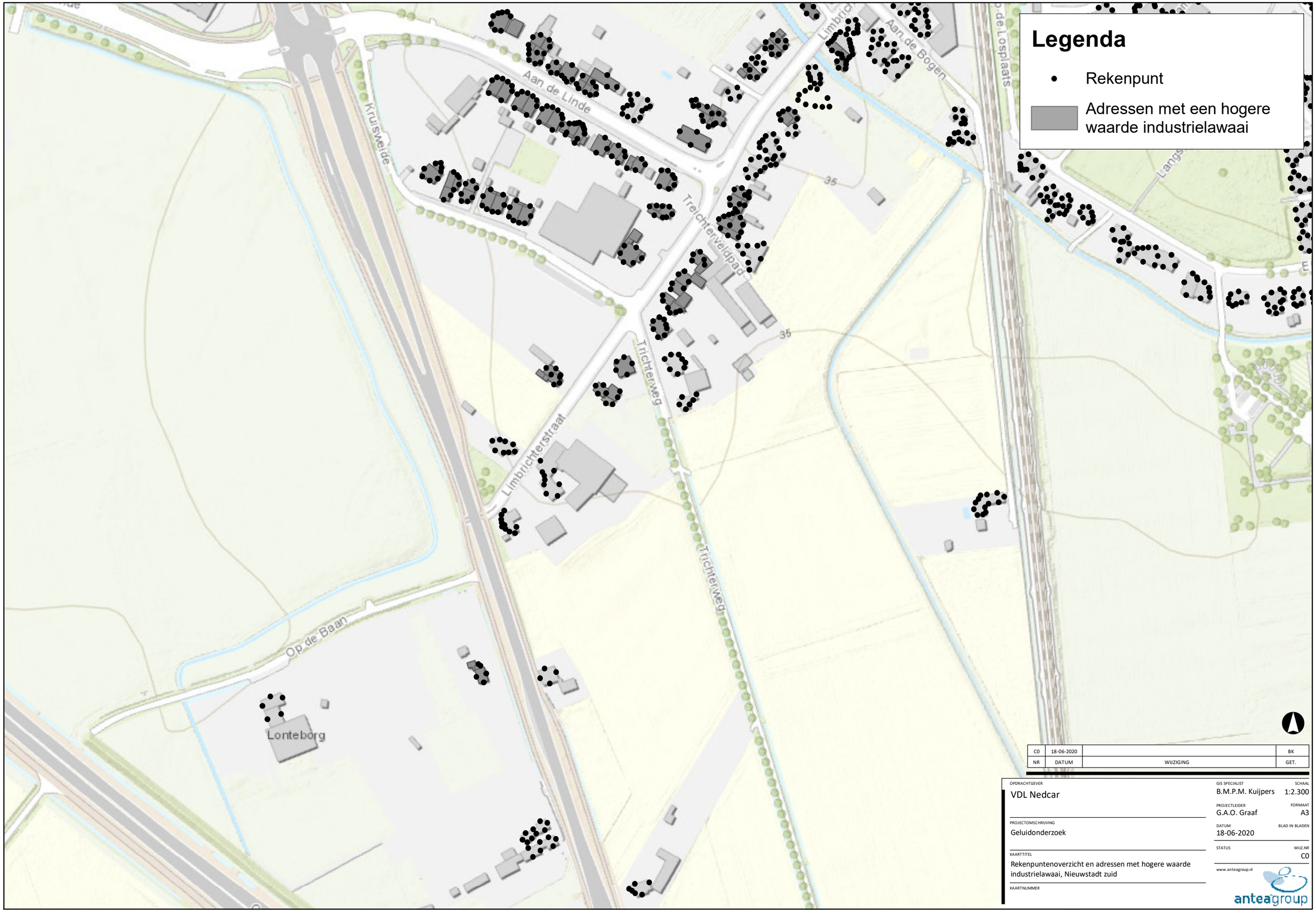

NR	DATUM	WIJZIGING	GET.
C0	18-06-2020		BK

OPDRACHTGEVER
VDL Nedcar

PROJECTOMSCHRIJVING
Geluidonderzoek

KAARTTITEL
Rekenpuntenoverzicht en adressen met hogere waarde industrielawaai, Nieuwstadt zuid

KAARTNUMMER

GIS SPECIALIST
B.M.P.M. Kuijpers

SCHAAL
1:2.300

PROJECTLEIDER
G.A.O. Graaf

FORMAAT
A3

DATUM
18-06-2020

BLAD IN BLADEN

STATUS

WIJZ.NR
C0

www.anteagroup.nl

anteagroup

C:\Data\0432287_VDL Nedcar\GIS\MXD\200618_bijlagefiguren.mxd

Legenda

- Rekenpunt
- Adressen met een hogere waarde industrielawaai

NR	DATUM	WIJZIGING	
C0	18-06-2020		BK

OPDRACHTGEVER
VDL Nedcar

PROJECTOMSCHRIJVING
Geluidonderzoek

KAARTTITEL
Rekenpuntenoverzicht en adressen met hogere waarde industrielawaai, Nieuwstadt oost

KAARTNUMMER

GIS SPECIALIST
B.M.P.M. Kuijpers

SCHAAL
1:2.300

PROJECTLEIDER
G.A.O. Graaf

FORMAAT
A3

DATUM
18-06-2020

BLAD IN BLADEN

STATUS
C0

WIJZ.NR

www.anteagroup.nl

anteagroup

C:\Data\0432287_VDL Nedcar\GIS\MXD\200618_bijlagefiguren.mxd

Legenda

- Rekenpunt

Adressen met een hogere waarde industrielawaai

NR	DATUM	WIJZIGING	BK
C0	18-06-2020		

OPDRACHTGEVER
VDL Nedcar

PROJECTOMSCHRIJVING
Geluidonderzoek

KAARTTITEL
Rekenpuntenoverzicht en adressen met hogere waarde industrielawaai, Nieuwstad noord

KAARTNUMMER

GIS SPECIALIST
B.M.P.M. Kuijpers

SCHAAL
1:2.300

PROJECTLEIDER
G.A.O. Graaf

FORMAAT
A3

DATUM
18-06-2020

BLAD IN BLADEN

STATUS

WIJZ.NR
C0

www.anteagroup.nl

anteagroup

C:\Data\043287_VDL Nedcar\GIS\MXD\200618_bijlagefiguren.mxd

Legenda

- Rekenpunt

N276

Hoftummerweg

Overslagweg

C0	18-06-2020		BK
NR	DATUM	WIJZIGING	GET.

OPDRACHTGEVER
VDL Nedcar

PROJECTOMSCHRIJVING
Geluidonderzoek

KAARTTITEL
Rekenpuntenoverzicht Op de Baan, noord

KAARTNUMMER

GIS SPECIALIST
B.M.P.M. Kuijpers

SCHAAL
1:2.000

PROJECTLEIDER
G.A.O. Graaf

FORMAAT
A3

DATUM
18-06-2020

BLAD IN BLADEN

STATUS

WIJZ.NR
C0

www.anteagroup.nl

antea group

C:\Data\0432287_VDL Nedcar\GIS\MXD\200618_bijlagefiguren.mxd

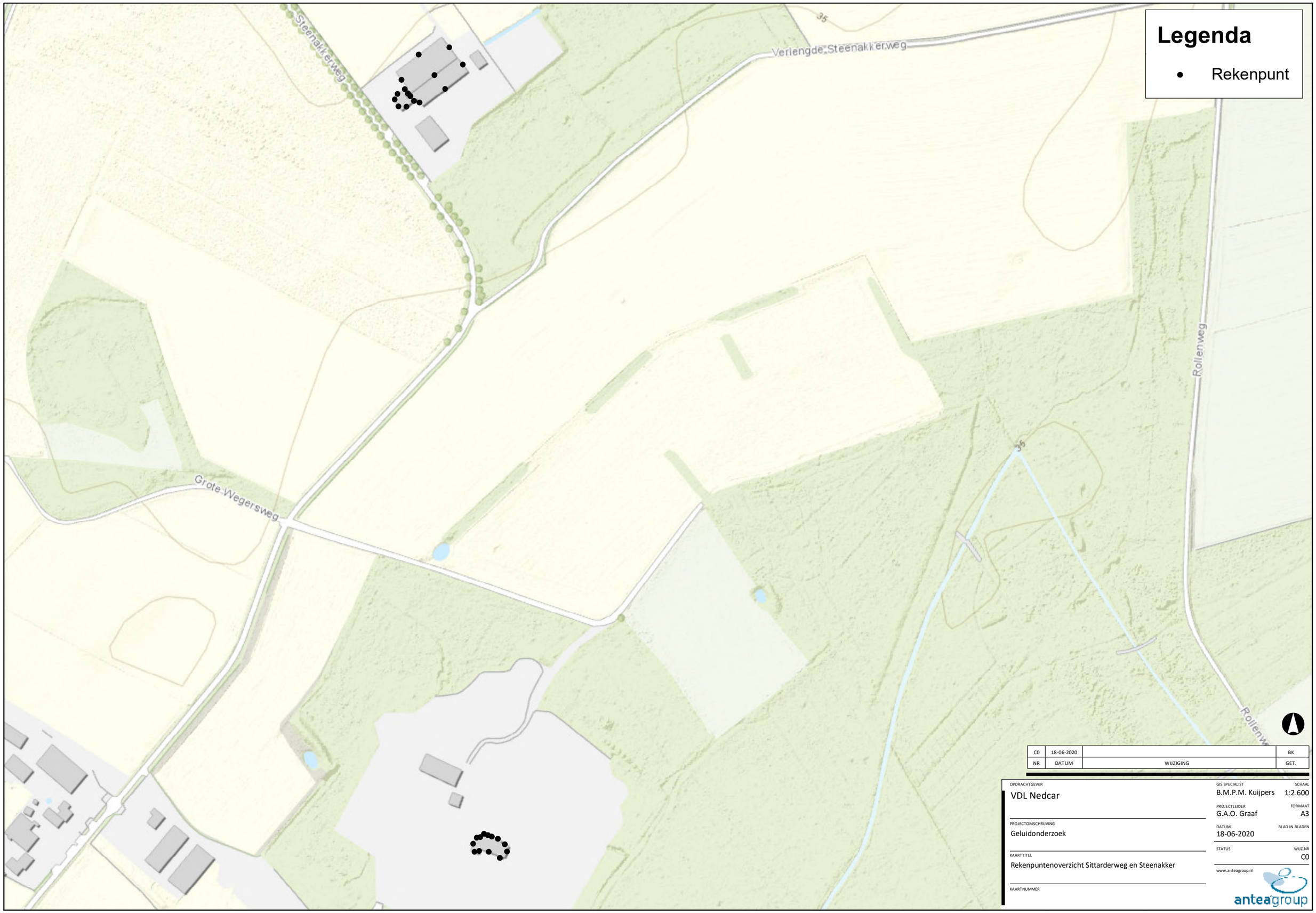

Legenda

- Rekenpunt

NR	DATUM	WIJZIGING	GET.
C0	18-06-2020		BK

OPDRACHTGEVER
VDL Nedcar

PROJECTOMSCHRIJVING
Geluidonderzoek

KAARTTITEL
Rekenpuntenoverzicht Sittarderweg en Steenakker

KAARTNUMMER

GIS SPECIALIST
B.M.P.M. Kuijpers

SCHAAL
1:2.600

PROJECTLEIDER
G.A.O. Graaf

FORMAAT
A3

DATUM
18-06-2020

BLAD IN BLADEN

STATUS
C0

WIJZ.NR

www.anteagroup.nl

anteagroup

C:\Data\0432287_VDL Nedcar\GIS\MXD\200618_bijlagefiguren.mxd



C0	18-06-2020		BK
NR	DATUM	WIJZIGING	GET.

OPDRACHTGEVER
VDL Nedcar

PROJECTOMSCHRIJVING
Geluidonderzoek

KAARTTITEL
Rekenpuntenoverzicht Born

KAARTNUMMER

GIS SPECIALIST
B.M.P.M. Kuijpers

SCHAAL
1:2.300

PROJECTLEIDER
G.A.O. Graaf

FORMAAT
A3

DATUM
18-06-2020

BLAD IN BLADEN

STATUS

WIJZ.NR
C0

www.anteagroup.nl

anteagroup

C:\Data\0432287_VDL Nedcar\GIS\MXD\200618_bijlagefiguren.mxd



NR	DATUM	WIJZIGING	
C0	18-06-2020		BK

OPDRACHTGEVER
VDL Nedcar

PROJECTOMSCHRIJVING
Geluidonderzoek

KAARTTITEL
Rekenpuntenoverzicht Buchten

KAARTNUMMER

GIS SPECIALIST
B.M.P.M. Kuijpers

SCHAAL
1:2.000

PROJECTLEIDER
G.A.O. Graaf

FORMAAT
A3

DATUM
18-06-2020

BLAD IN BLADEN

STATUS

WIJZ.NR
C0

www.anteagroup.nl

anteagroup

C:\Data\0432287_VDL Nedcar\GIS\MXD\200618_bijlagefiguren.mxd

Legenda

- Rekenpunt

NR	DATUM	WIJZIGING	
C0	18-06-2020		BK

OPDRACHTGEVER
VDL Nedcar

PROJECTOMSCHRIJVING
Geluidonderzoek

KAARTTITEL
Rekenpuntenoverzicht Holtum

KAARTNUMMER

GIS SPECIALIST
B.M.P.M. Kuijpers

SCHAAL
1:2.300

PROJECTLEIDER
G.A.O. Graaf

FORMAAT
A3

DATUM
18-06-2020

BLAD IN BLADEN

STATUS
C0

WIJZ.NR

www.anteagroup.nl

anteagroup

C:\Data\0432287_VDL Nedcar\GIS\MXD\200618_bijlagefiguren.mxd

Legenda

- Rekenpunt

Scheldtstraat

Holtummerweg

Jhr. Ruijs de Beerenbrouck laan

Poolmolen

Poolmolen

Born

Kalsbek

NR	DATUM	WIJZIGING	
C0	18-06-2020		BK

OPDRACHTGEVER
VDL Nedcar

PROJECTOMSCHRIJVING
Geluidonderzoek

KAARTTITEL
Rekenpuntenoverzicht Holtummerweg

KAARTNUMMER

GIS SPECIALIST
B.M.P.M. Kuijpers

SCHAAL
1:2.300

PROJECTLEIDER
G.A.O. Graaf

FORMAAT
A3

DATUM
18-06-2020

BLAD IN BLADEN

STATUS

WIJZ.NR
C0

www.anteagroup.nl

anteagroup

C:\Data\0432287_VDL Nedcar\GIS\MXD\200618_bijlagefiguren.mxd

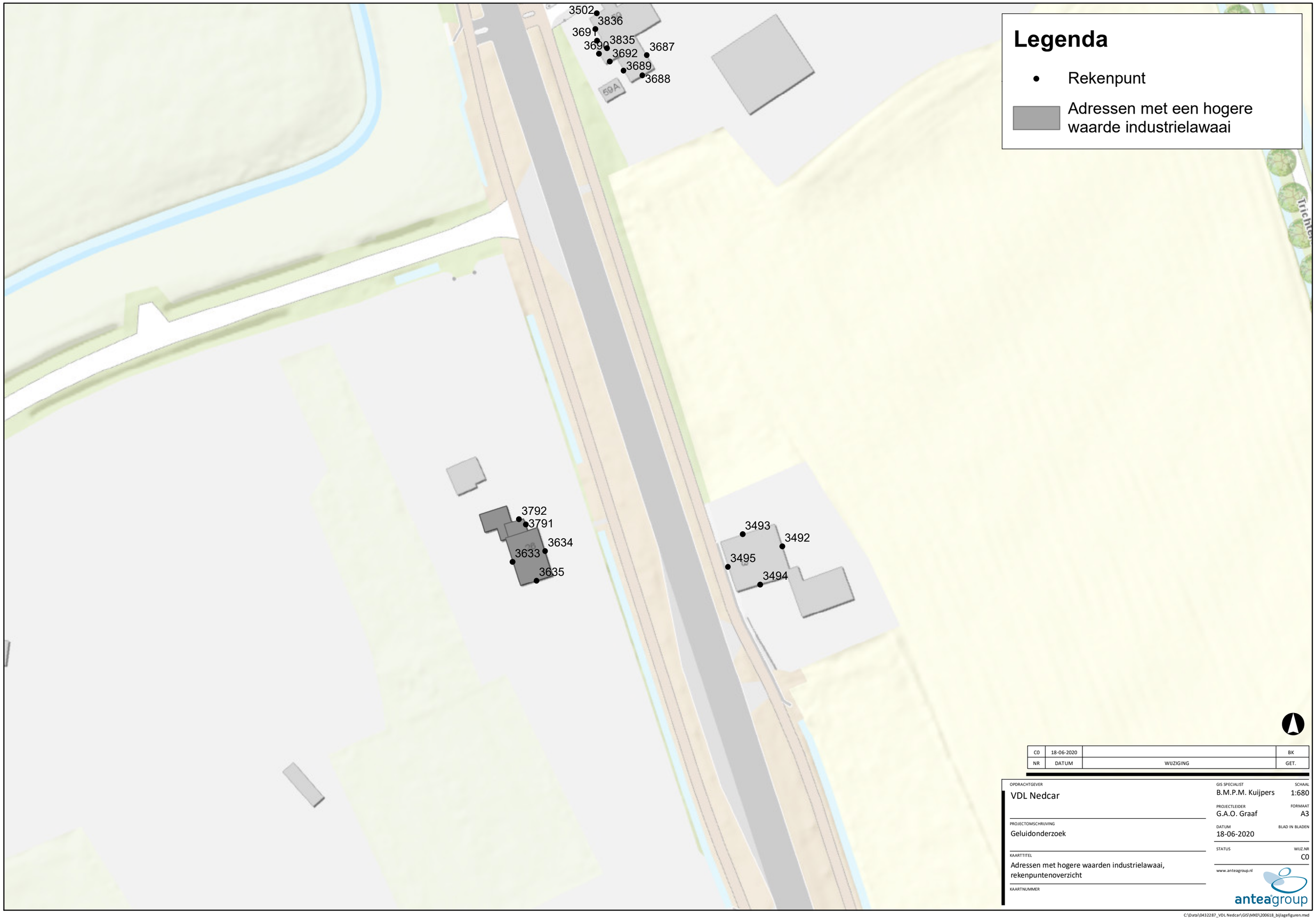

NR	DATUM	WIJZIGING	GET.
C0	18-06-2020		BK

OPDRACHTGEVER
VDL Nedcar

PROJECTOMSCHRIJVING
Geluidonderzoek

KAARTTITEL
Adressen met hogere waarden industrielawaai, rekenpuntenoverzicht

KAARTNUMMER

GIS SPECIALIST
B.M.P.M. Kuijpers

SCHAAL
1:680

PROJECTLEIDER
G.A.O. Graaf

FORMAAT
A3

DATUM
18-06-2020

BLAD IN BLADEN

STATUS

WIJZ.NR
C0

www.anteagroup.nl

anteagroup

C:\Data\0432287_VDL Nedcar\GIS\MXD\200618_bijlagefiguren.mxd


Legenda
Rekenpunt
Adressen met een hogere waarde industrielawaai
Kruisweide
Treichterveldpad
Trichterweg
N276
3539 3540 3544 3541 3542 3543 3546 3545 3732 3733 3729 3730 3728 3537 3538 3724 3725 3727 3726 3535 3534 3536 3393 3491 3490 3489 3486 3488 3487 3392 3391 3485 3484 3483 3482 3480 3390 3481
3466 3715 3529 3527 3528 3526 3713 3714 3712
3708 3709 3710 3706 3707 3711 3705
3522 3523 3702 3703 3521 3701 3520 3704
3700 3698 3519 3699 3518 3517
3765 3761 3589 3760 8432 3762 3764 3763 3639 3637 3636 3640 8433 3641 3823 3642 3822 3821
3441 3439 3443 3444 3440 3445 3442 3446
3462 3461 3460 3463 3671
3656 3653 3657 3451 3450 3452 3448 3447 3653 3654 3652 3651
3644 3645 3643 3646 3650 3647 3649
3669 3670 3668 3666 3667 3665 3459 3458
3660 3659 3661 3658 3662
3510 3508 3839 3838 3509 3511 3512
3454 3455 3453 8434 3663 3664 3456 3457
3516
C0 18-06-2020 BK
NR DATUM WIJZIGING GET.
OPDRACHTGEVER
VDL Nedcar
PROJECTOMSCHRIJVING
Geluidonderzoek
KAARTTITEL
Adressen met hogere waarden industrielawaai, rekenpuntenoverzicht
KAARTNUMMER
GIS SPECIALIST
B.M.P.M. Kuijpers
SCHAAL
1:680
PROJECTLEIDER
G.A.O. Graaf
FORMAAT
A3
DATUM
18-06-2020
BLAD IN BLADEN
STATUS
C0
WIJZ.NR
www.anteagroup.nl
anteagroup
C:\Data\0432287_VDL Nedcar\GIS\MXD\200618_bijlagefiguren.mxd

Legenda

- Rekenpunt
- Adressen met een hogere waarde industrielawaai

Aan de Linde

Treichterveldpad

NR	DATUM	WIJZIGING	
C0	18-06-2020		BK

OPDRACHTGEVER: VDL Nedcar

PROJECTOMSCHRIJVING: Geluidonderzoek

KAARTTITEL: Adressen met hogere waarden industrielawaai, rekenpuntenoverzicht

KAARTNUMMER

GIS SPECIALIST: B.M.P.M. Kuijpers — SCHAAL: 1:680

PROJECTLEIDER: G.A.O. Graaf — FORMAAT: A3

DATUM: 18-06-2020 — BLAD IN BLADEN

STATUS — WIJZ.NR: C0

www.anteagroup.nl

anteagroup

C:\Data\0432287_VDL Nedcar\GIS\MXD\200618_bijlagefiguren.mxd



C0	18-06-2020		BK
NR	DATUM	WIJZIGING	GET.

OPDRACHTGEVER
VDL Nedcar

PROJECTOMSCHRIJVING
Geluidonderzoek

KAARTTITEL
Adressen met hogere waarden industrielawaai, rekenpuntenoverzicht

KAARTNUMMER

GIS SPECIALIST
B.M.P.M. Kuijpers

SCHAAL
1:680

PROJECTLEIDER
G.A.O. Graaf

FORMAAT
A3

DATUM
18-06-2020

BLAD IN BLADEN

STATUS

WIJZ.NR
C0

www.anteagroup.nl

anteagroup

C:\Data\0432287_VDL Nedcar\GIS\MXD\200618_bijlagefiguren.mxd

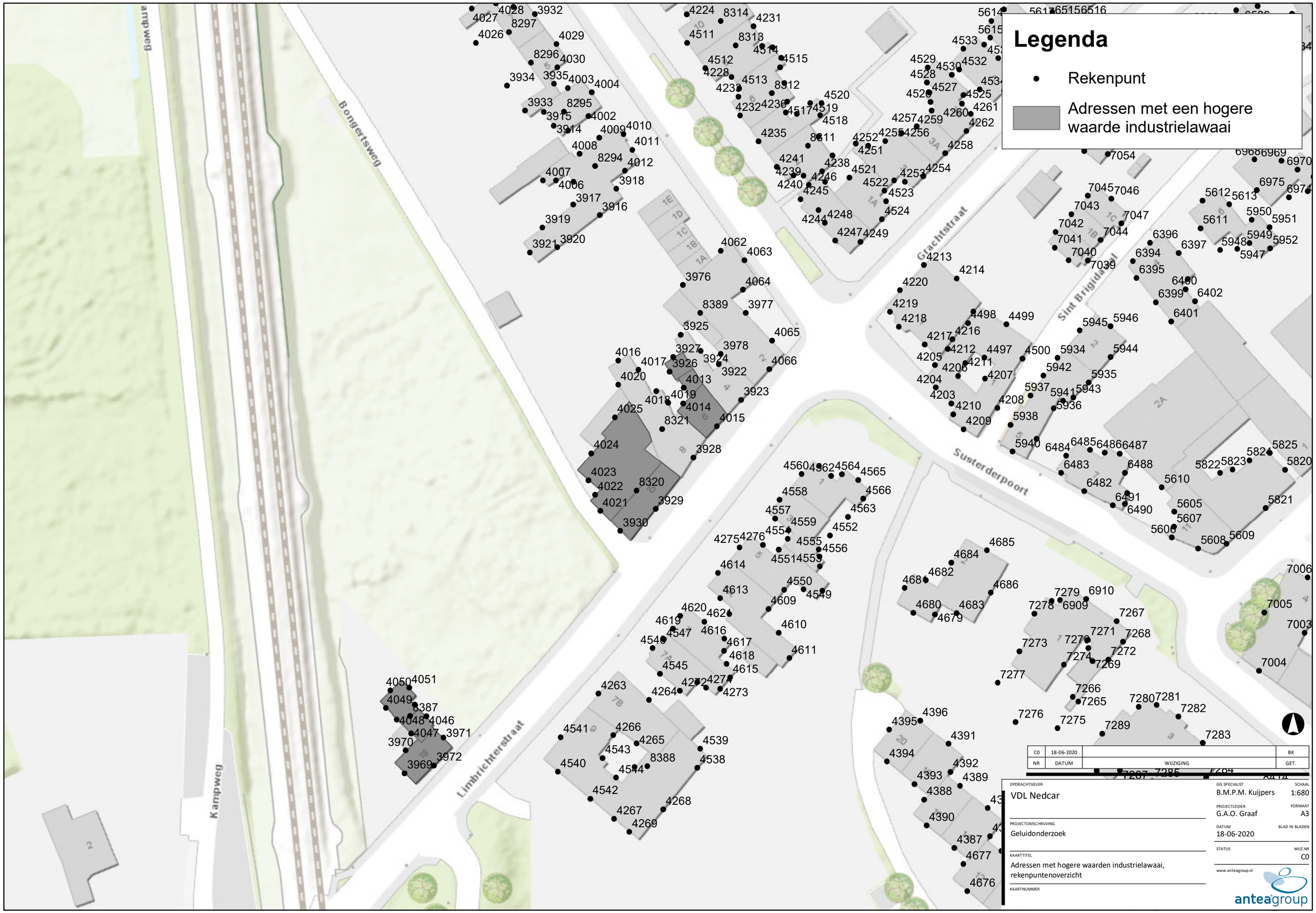
Legenda
Rekenpunt
Adressen met een hogere waarde industrielawaai
Bongertsweg
Kampweg
Limbrichterstraat
Grachtstraat
Sint Brigidastraat
Susterderpoort
C0 18-06-2020 BK
NR DATUM WIJZIGING GET.
OPDRACHTGEVER
VDL Nedcar
PROJECTOMSCHRIJVING
Geluidonderzoek
KAARTTITEL
Adressen met hogere waarden industrielawaai, rekenpuntenoverzicht
KAARTNUMMER
GIS SPECIALIST
B.M.P.M. Kuijpers
SCHAAL
1:680
PROJECTLEIDER
G.A.O. Graaf
FORMAAT
A3
DATUM
18-06-2020
BLAD IN BLADEN
STATUS
WIJZ.NR
C0
www.anteagroup.nl
anteagroup
C:\Data\0432287_VDL Nedcar\GIS\MXD\200618_bijlagefiguren.mxd



C:\Data\0432287_VDL Nedcar\GIS\MXD\200618_bijlagefiguren.mxd



C0	18-06-2020		BK
NR	DATUM	WIJZIGING	GET.

OPDRACHTGEVER
VDL Nedcar

PROJECTOMSCHRIJVING
Geluidonderzoek

KAARTTITEL
Adressen met hogere waarden industrielawaai, rekenpuntenoverzicht

KAARTNUMMER

GIS SPECIALIST B.M.P.M. Kuijpers
SCHAAL 1:680
PROJECTLEIDER G.A.O. Graaf
FORMAAT A3
DATUM 18-06-2020
BLAD IN BLADEN
STATUS
WIJZ.NR C0

www.anteagroup.nl

C:\Data\0432287_VDL Nedcar\GIS\MXD\200618_bijlagefiguren.mxd

Over Antea Group

Van stad tot land, van water tot lucht; de adviseurs en ingenieurs van Antea Group dragen in Nederland sinds jaar en dag bij aan onze leefomgeving. We ontwerpen bruggen en wegen, realiseren woonwijken en waterwerken. Maar we zijn ook betrokken bij thema's zoals milieu, veiligheid, assetmanagement en energie. Onder de naam Oranjewoud groeiden we uit tot een allround en onafhankelijk partner voor bedrijfsleven en overheden. Als Antea Group zetten we deze expertise ook mondiaal in. Door hoogwaardige kennis te combineren met een pragmatische aanpak maken we oplossingen haalbaar én uitvoerbaar. Doelgericht, met oog voor duurzaamheid. Op deze manier anticiperen we op de vragen van vandaag en de oplossingen van de toekomst. Al meer dan 60 jaar.

Contactgegevens

Wim Duisenbergplantsoen 21
6221 SE MAASTRICHT
Postbus 959
6200 AZ MAASTRICHT
T. +31 6 22 77 83 95
E. raphuel.pellegrom@anteagroup.com

www.anteagroup.nl

Copyright © 2020
Niets uit deze uitgave mag worden verveelvoudigd en/of openbaar worden gemaakt door middel van druk, fotokopie, elektronisch of op welke wijze dan ook, zonder schriftelijke toestemming van de auteurs.