

Overzicht maatregelen en bestaande natuur, 24-4-2019

Landgoederen Oldenzaal

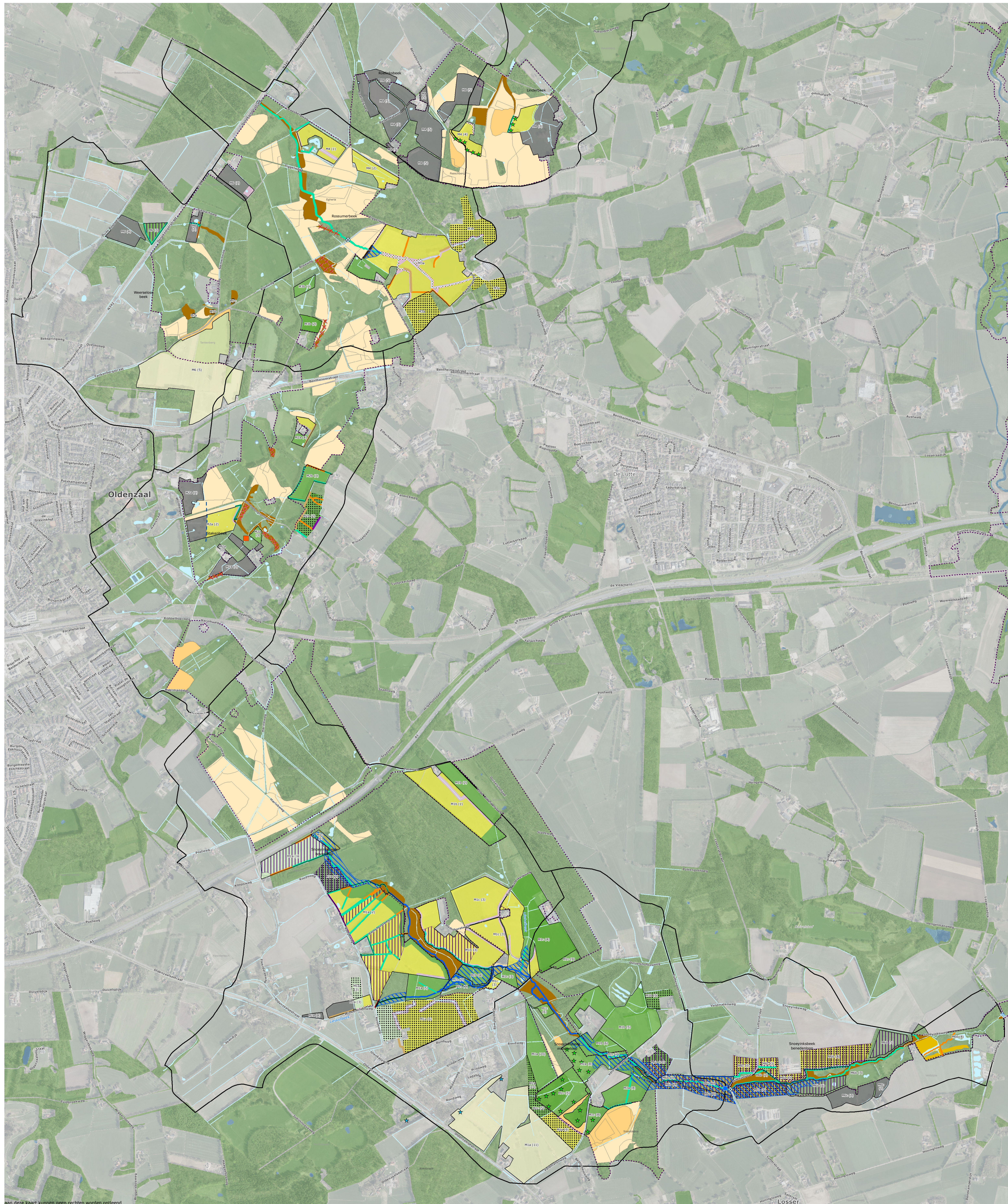

- Legenda**
- inrichtingsmaatregelen**
- >< aanleg stuw met knijpduiker
 - stuw vervangen door vistrap
 - meetstuw opmaken en terugplaatsen
 - te verondiepen beekgedeelte onder of nabij duiker/brug
 - aanleg voorde
 - aanleg kade retentiegebied
 - opgehoogen fietspad
 - aanleg/herstel en behoud houtwal
 - verondiepen watergang
 - dempen watergang
 - herprofiëren watergang
 - verwijderen drainage
 - reeds verondiepte watergang
 - bemestingsrijpe zone met randdam
 - waterretentie; niet bemesten, niet beweid

- beheermaatregelen**
- permanent grasland (niet scheuren); bemestingsrijpe zone
 - permanent grasland (niet scheuren); fosfaat uitlijnen, niet beweid
 - permanent grasland (niet scheuren); bemesten tussen 1 april en 1 augustus
 - permanent grasland (niet scheuren); niet bemesten, niet beweid
 - nieuwe natuur
 - onderzoekgebied
 - geen maatregelen nodig (vervalt als uitwerkingsgebied)
 - aandachtsgebied (uitbreiding van het uitwerkingsgebied)

- algemeen**
- H9120: Beuken-eikenbossen met hulst
 - H9160A: Eiken-haagbeukenbossen (hogere zandgronden)
 - H9160C: Vochtige alluviale bossen (beekbegleitende bossen)
 - H7150: Pioniervegetaties met snavelblazen (Dinkelland)
 - kenmerkende vegetatie voor habitattype niet aanwezig
 - begrenzing Natura2000
 - waterscheiding
 - water
 - potentiele locaties eiken-haagbeukenbos*
 - potentiele nieuwe locaties kamsalamander
 - Natuurnetwerk Nederland (NNN, voorheen Ecologische Hoofdstructuur, EHS)**
 - bestaande natuur
 - bestaande natuur, water
 - stroomgebieden

Bronnen
Luchtfoto © CycloMedia Technology

Beleidsinformatie, nr. 180167_maatregelenkaart_2018

0 100 200 300 400 m

Datum: 24-04-2019