Situatie reeds besproken met

[redacted]

Voorstel verandering voortuin in kader aanbouw woning tot 750 m³

Zie foto's voor bestaande voortuin. Intentie is om (magenaag) alles te vervangen door gras/grind en beuken. Verder een pad naar de loopoort en een brievenbus in dezelfde stijl als de pilasters van de poorten, maar wat lager.

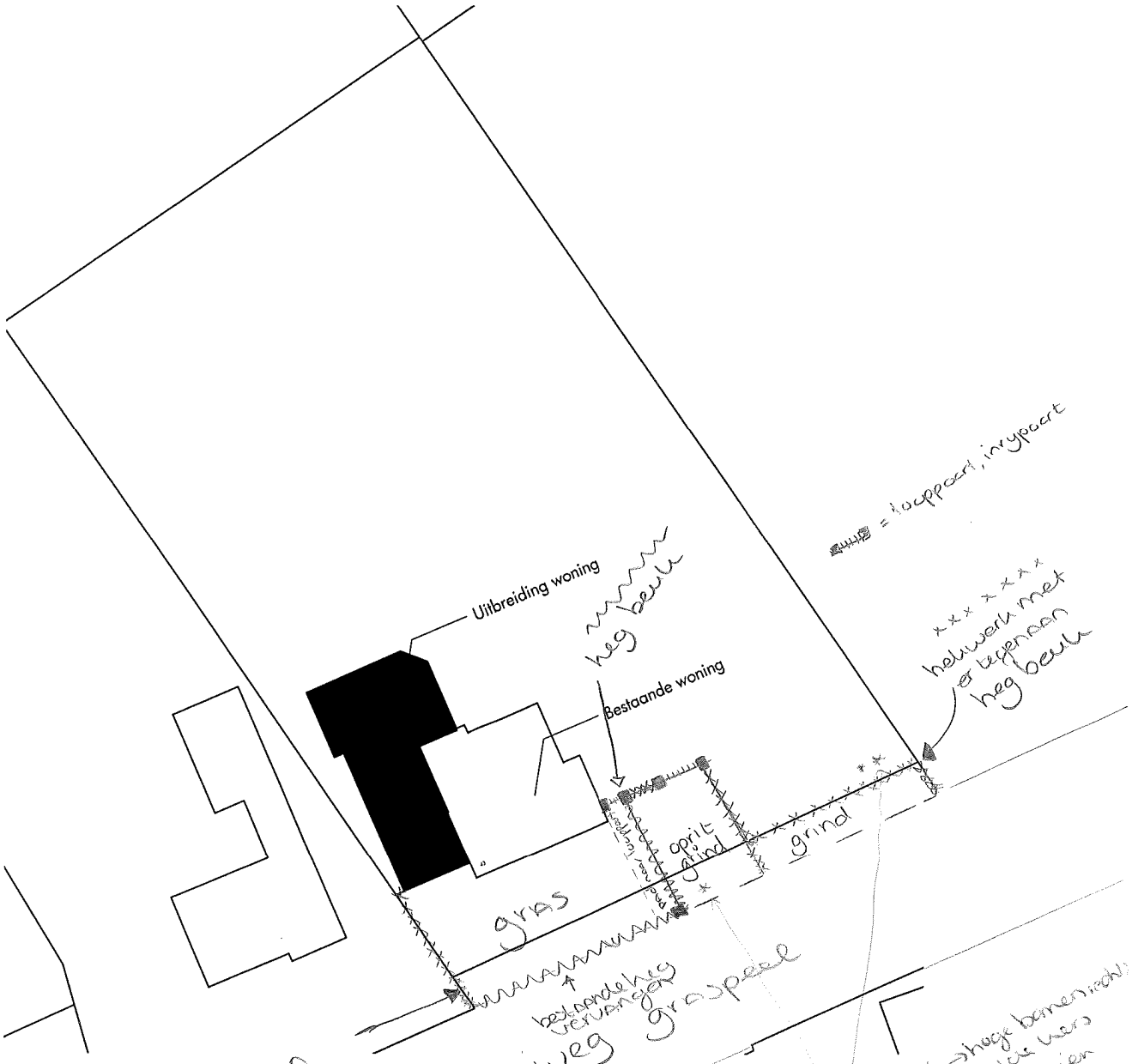

Deze strook grond is van de gemeente. Mogen wij hierop de heg zetten? Of slechts tong zetten? Anders mogelijkheid tot open/huren?
↳ we zijn hierover in overleg [redacted] met de heer [redacted]

* zie foto's → hoge bomen rechts op perceel, willen hers naast oprit. Indien praktisch haalbaar, proberen wederzijds weet mogelijk te behouden.

1:50