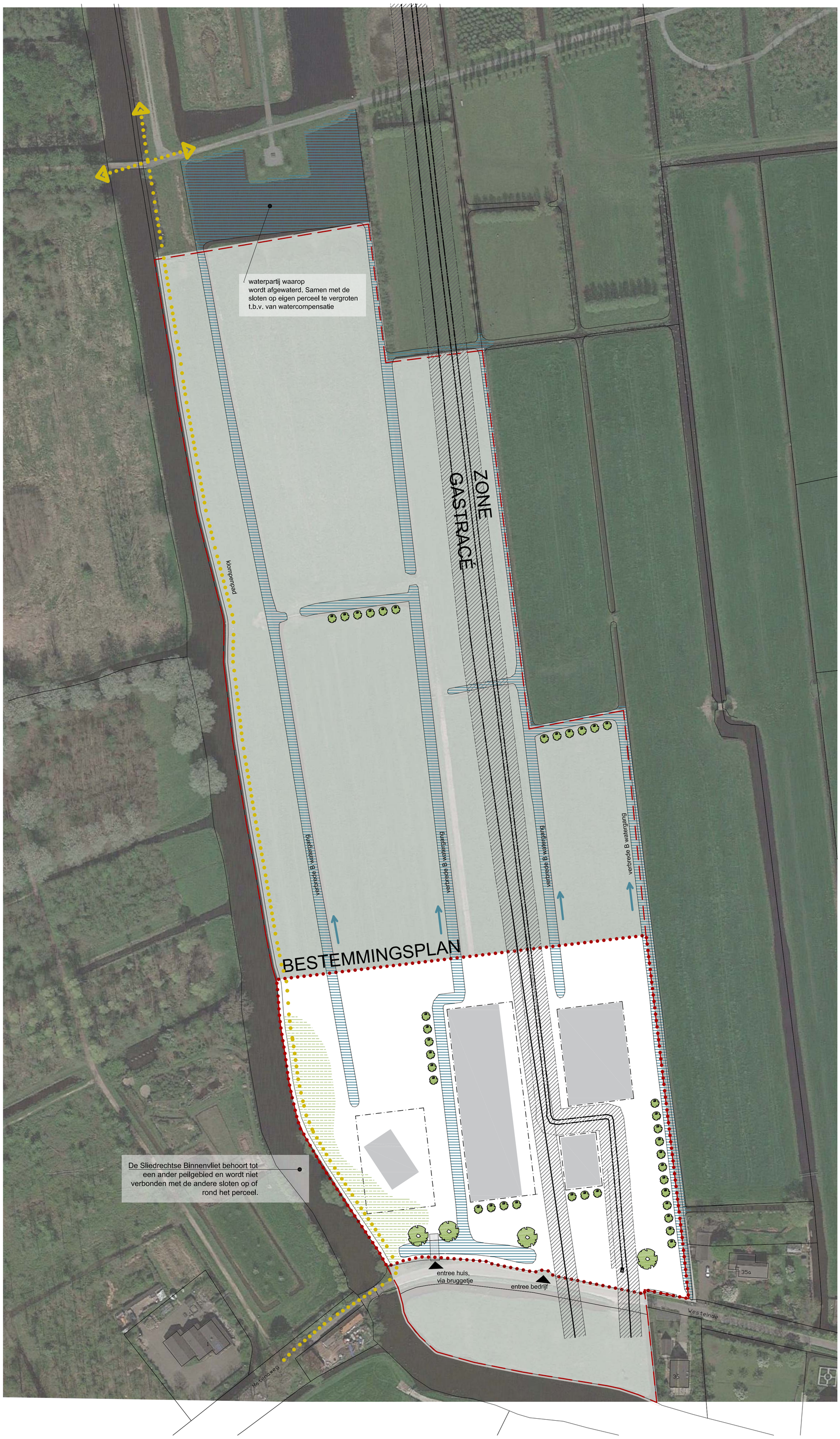

SOLITAIRE BOOM

BOMENRIJ
(KNOTWILGEN IN WEILAND)

WATER / SLOTEN MET STROOMRICHTING
WAAR MOGELIJK NATUURVRIENDELIJKE OEVERS

KLOMPENPAD

SUGGESTIE BEBOUWING

BOUWVLAK

NIEUWE / VERBETERDE AANPLANT

LEIDINGTRACES +5METER ZONE

GRENS INRICHTINGSPLAN

BESTEMMINGSPLAN GRENS

contouren en ligging leidingtracé zijn gebaseerd op tekening "Vinkenhof Wijngaarden" zoals verstrekt op 13 en 18 juni 2019 door de Gasunie aan Introview BV.

Dit inrichtingsplan vervangt het plan van 27 februari 2017/5 september 2019

rev. A: klompenpad heeft een nieuwe route

1601 WIJNGAARDEN project	peil t.o.v. NAP	1:1000 (a1) schaal	dNA getekend	21-01-2021 datum

INRICHTINGSPLAN

onderdeel

SO
projectfase

dNArchitectuur
Trompstraat 3
3814SM Amersfoort
the Netherlands
T +31 (0)64 2175 827
E info@dnarchitectuur.nl
www.dnarchitectuur.nl

tekeningnummer