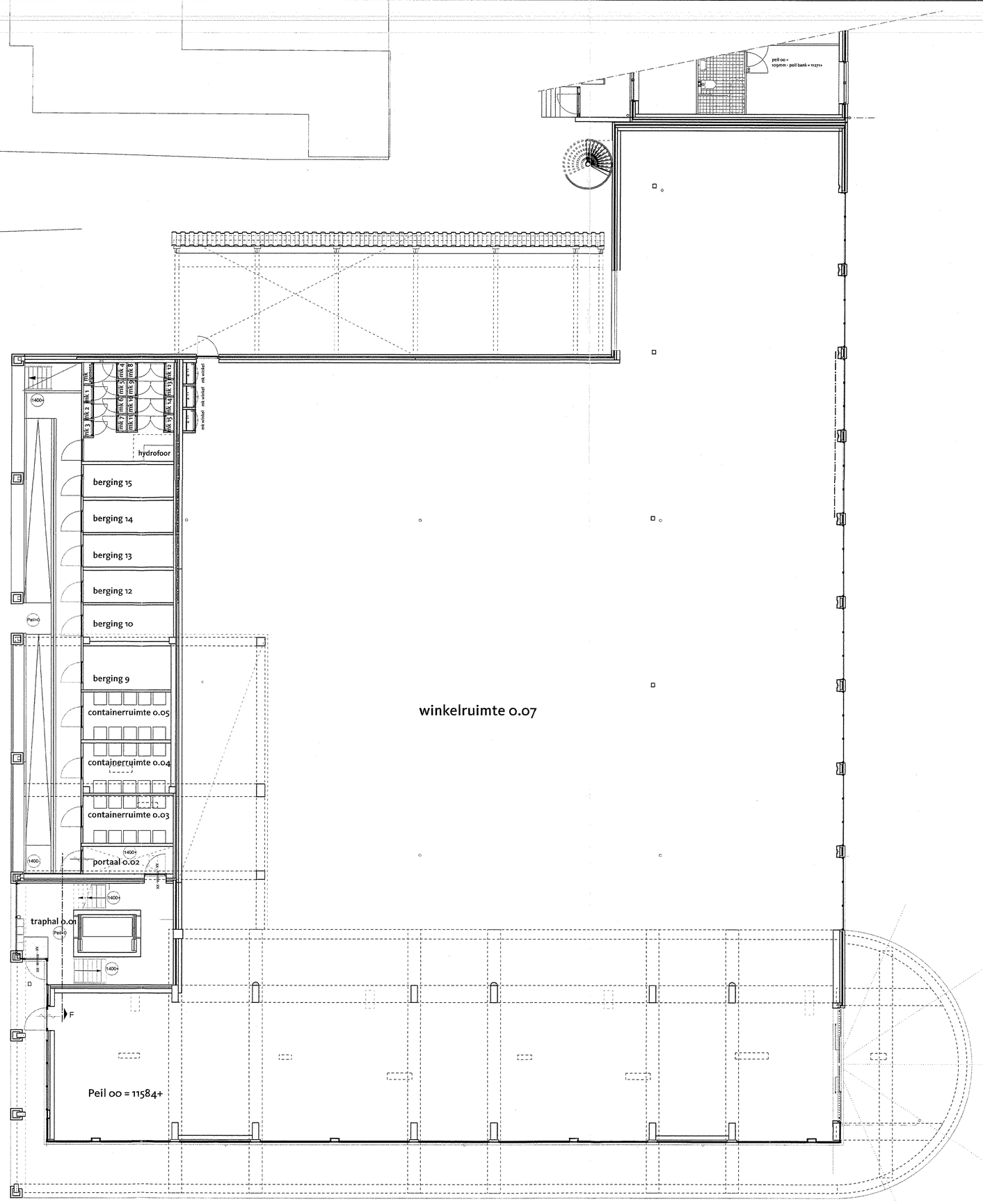

Beganegrond Bestaande toestand

Behoort bij besluit van burgemeester
en wethouders van VLAGTWEDDE
12 ..... 20.16 Nr. 85
Mij bekend:
De Secretaris

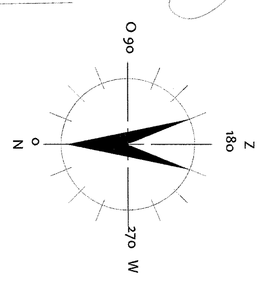

werk **Uitbreiding blok 6 Ter Apel**
opdrachtgever **Paas Vastgoed bv**
werknummer **9110**

getekend **18.05.2010**
laatst gewijzigd -
schaal **1:100**

bladnr. **D01BA**

onderwerp
Beganegrond
Bestaande toestand

ARCHITECTEN
Bauke Tuinstra
Doeke van Wieren
Bourboomweg 26
9112 HL Burdaard
T 0519 241550
F 0519 241559
E info@TWA-architecten.nl
W www.TWA-architecten.nl

printdatum dinsdag, 18 mei 2010
filenaam VLLI 0608A: D01BA bestaande toestand 0100m.mcd