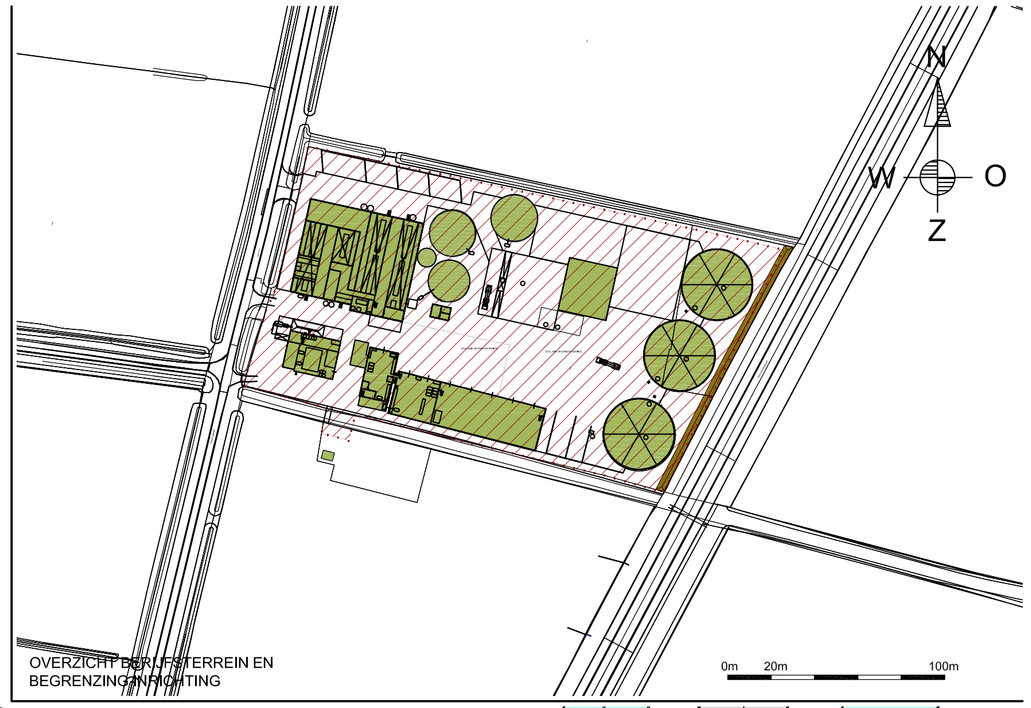

VERKLARING:

GRENS VAN INRICHTING

BRANDBLUSSER

Renvooi: Loon- en transportbedrijf Fa. Wassenaar

Nr.	Omschrijving	Aantal	Verm. Elektr. (kW)	Verm. Therm. (kW)	Verm. Motor (kW)	Opmerkingen:
1	Dieselpomp	1	0,25			
2	Dieselpomp	1	0,25			
3	Hogedrukreiniger	1	3			
4	Ventilator	2	1			aardappelopslag
5	Sorteermachine	1	1,5			aardappelopslag
6	Poetsmachine	1	1			aardappelopslag
7	Bosrenwuller	1	2			aardappelopslag
8	Transporteur	1	1,5			aardappelopslag
9	Dieseltank	1	1			inh. 7.400ltr v.v. lekdetectie
10	-					
11	Kolomboormachine	1	2,2			Werkplaats
12	Slipsteen	1	1,5			Werkplaats
13	Hydr. Pers	1				Werkplaats/Handmatig
14	Lastoestel elektr.	2				Werkplaats
15	Lastoestel CO2	2				Werkplaats
16	Laskar met snijbrander	2				Werkplaats
17	Werkplaats heater	1	0,5	25		Werkplaats
18	Opslag gasoliewerkplaatsheater	1				Inhoud 1.000 ltr.
19	Opslag smeermiddelen div.	1				Werkplaats 2
20	Compressor	1	4			Werkplaats 2
21	Opslag afgewerkte olie	1				Inhoud 1.200 ltr.
22	Mestscheider	1	7,5			
23	Roerwerk mestsilo	3	5			
24	Dompelpomp	3	5			
25	Percolaatpomp	1	3,5			Compostering
26	Shredderinstallatie	1			150	Compostering
27	Trommelzeefinstallatie	1			75	Compostering
28	Mobiele kraan	1			60	Compostering
29	Laadschop	1			90	Compostering
30	Krachtvoersilo	1				Inhoud 10 ton
31	Kunstmestsilo	1				Inhoud 10 ton
32	Pomp melkmachine	1	2			Ligboxenstal
33	Koelmachine melktank	1	3,5			Ligboxenstal
34	Melktank + roerder	1	1			inh. 12.000ltr
35	Krachtvoersilo	1				Inhoud 10 ton
36	Kunstmestsilo	1				Inhoud 10 ton
37	Krachtvoersilo	1				Inhoud 10 ton
	Totaalvermogen:		**68,20**	**25,00**	**375,00**	
			Elektrisch	Thermisch	Motorisch	

pietersma & spoelstra
ruimtelijke ordening en milieuadviseurs

BEZOEKADRES
De Sännen 28
9289 HK Drogeham

POSTADRES
Postbus 31
9289 ZH Drogeham

www.psrom.nl
info@psrom.nl

T (0512) 369900
F (0512) 369901

PROJECT: loon- en transportbedrijf Fa. Wassenaar

BETREFT	PROJECTNUMMER	STATUS	GETEKEND
Indeling en situering bedrijfsterrein	50080	Wet Milieu	R. Riemersma
Hogerhuisdyk 20 te Bitgummole	DATUM	SCHAAL	TEKENINGNUMMER
	10-11-2017	zie tekening	O-01

A1