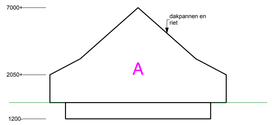

44 m³ DRIJFMESTOPSLAG

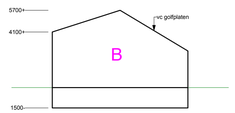

27 m³ DRIJFMESTOPSLAG

41	JONGVEE	RAV A 3.100
20	JONGVEE	RAV A 3.100 AFGELEID A1.28

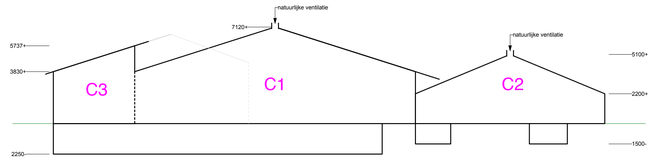

1280 m³ DRIJFMESTOPSLAG

78	MELKKOEIEN	RAV A 1.100
3	MELKKOEIEN	RAV A 1.100
25	MELKKOEIEN	RAV A 1.28

1280 m³ DRIJFMESTOPSLAG

38	MELKKOEIEN	RAV A 1.28
36	JONGVEE	RAV A3.100 AFGELEID 1.28

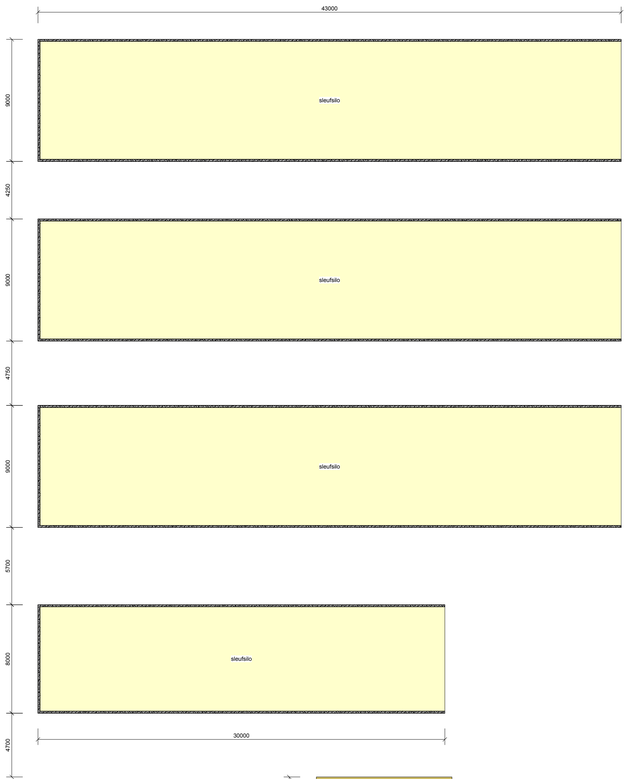

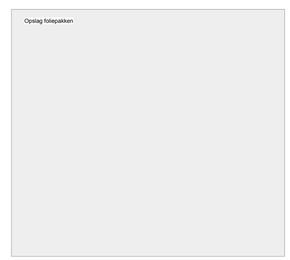

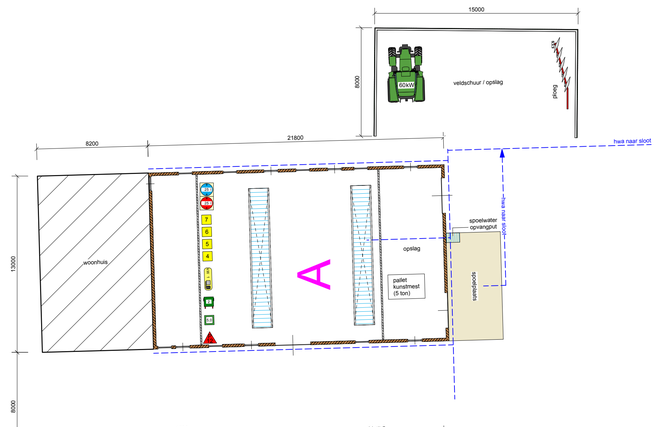

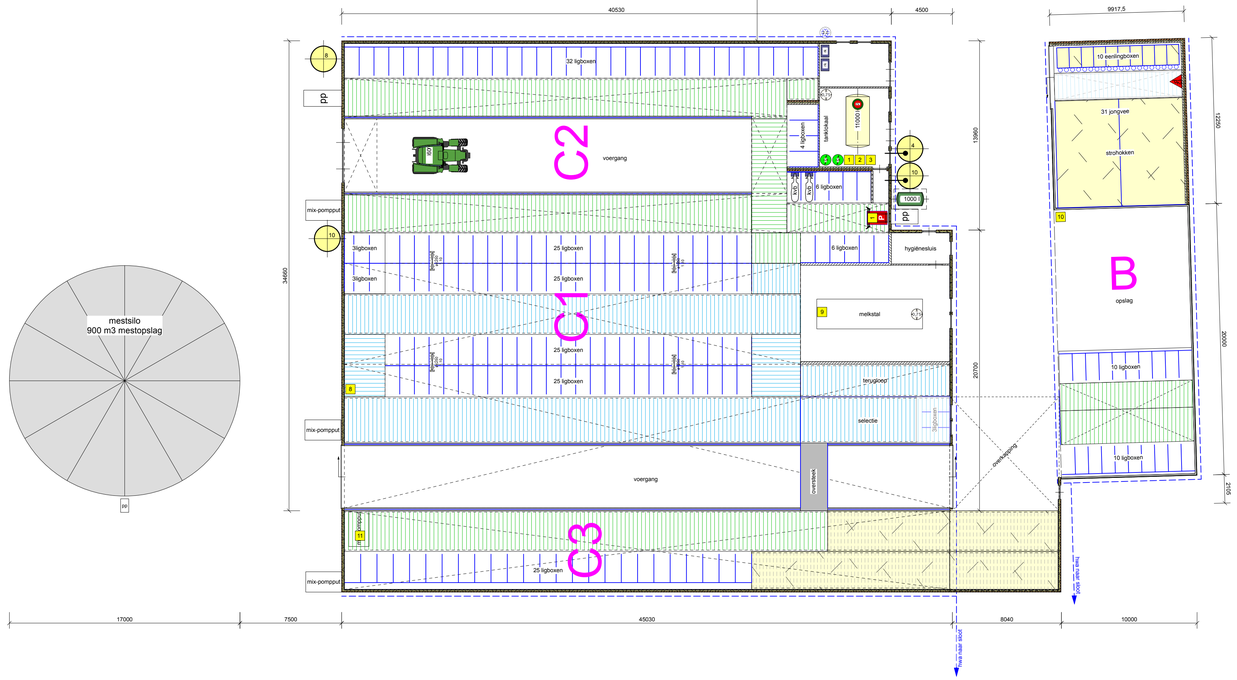

RENVOOI

ALGEMEEN

Staldoorsneden zijn genomen op de plaats
en in de richting van de stalletter

GEVELOPENINGEN

900	deuropening
1000	raamopening

MATERIALEN

- metselwerk spouwmuur
- metselwerk buitenwand
- metselwerk binnenwand
- prefab gevelelement (200 mm)
- prefab gevelelement (140 mm)
- stalen profielplaat
- gewapend beton
- prefab beton
- sandwichpaneel
- stalinrichting

LEIDINGEN

- hwa
- mestafvoer

VLOERARCERINGEN

- betonroostervloer
- roostervloer - metaal of kunststof
- strobed
- onderkelderd

SITUATIE

kadastrale gemeente: Schijndel
sectie: K nr: 692, 456
schaal: 1 : 2000

- perceel
- gebouw bestaand
- gebouw nieuw
- bedrijfswoning
- omliggende bebouwing
- bouwvlak onherroepelijk 24092015
- bouwvlak gewenst
- grens van de inrichting
- erfverharding
- sleufsilo of kuilplaat
- opslag vaste mest

ELEKTROMOTOREN

menger melkkoeltank waarin aangegeven vermogen	1	2	kW
melkpomp waarin aangegeven het vermogen	2	1,5	kW
koelaggregaat waarin aangegeven het vermogen	1	2,2	kW
vijzel	2	1,5	kW
handgereedschap waarin aangegeven het vermogen	1	5	kW
lasapparaat waarin aangegeven het vermogen	1	2	kW
compressor waarin aangegeven het vermogen	1	1	kW

VERBRANDINGSMOTOREN

tractor waarin aangegeven het vermogen	2	120	kW

VERWARMING

elektrische boiler waarin aangegeven het vermogen	2	4	kW

TANKS - VATEN - OPSLAG - SILO'S

dieselolietank volgens PGS 30	1	1000	L
melkkoeltank incl. inhoud	1	11000	L
reinigings- ontsmettingsmiddelenkast	2	0	L
veevoedersilo waarin aangegeven tonnage	4	32	ton
opslag hydrauliek olie in vat in lekbak	1	25	L
opslag motorolie in vat in lekbak	1	25	L

BRANDVEILIGHEID

handbrandblusser	2	24	kg

DIVERSEN

PP	pompput drijfmest	7		
1	voercomputer	2	2,7	kW
2	vullwaterpomp	1	0,6	kW
3	melkmachine	1	3	kW
4	boormachine	1	0,75	kW
5	slijpmachine	1	0,55	kW
6	hogedrukreiniger	1	3	kW
7	weidekokinstallatie	1	5	kW
8	koeborstel	1	2	kW
9	vullwaterpomp	1	1	kW
10	melkhulp	1	1,5	kW
11	electrische mixer	1	5	kW

TOTALEN

Elektromotorisch vermogen	51,2	kW
Verbrandingsmotorisch vermogen	120	kW

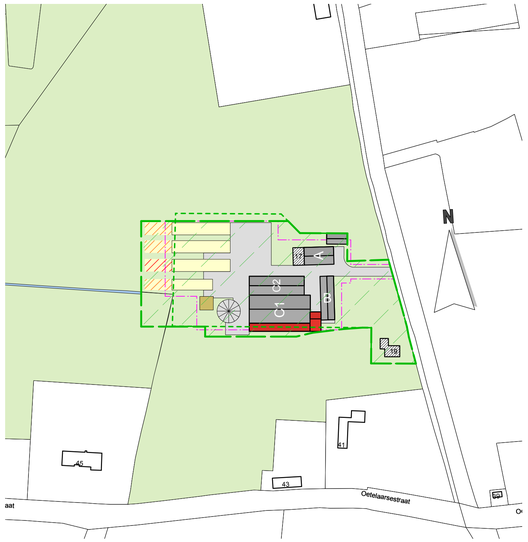

TEKENING NIET GESCHIKT VOOR UITVOERING

PROJECT
Aanvraag vergunning Wet natuurbescherming voor het bedrijf aan de Olieeindsestraat 17 te Schijndel

ONDERWERP
Plattegrond, doorsneden en situatieschets

OPDRACHTGEVER
Habraken Melkveebedrijf Pieter
Olieeindsestraat 17
5481 XN Schijndel
Tel. 0735-477442 / 06-51584681

ADVISEUR :	D. Heideman
GETEKEND :	AW
CONTROLE :	
SCHAAL:	1 : 200
FORMAAT:	594 x 900
DATUM :	2 september 2019
WIJZ. A :	3 maart 2020
WIJZ. B :	30 september 2020
WIJZ. C :	5 januari 2021
WIJZ. D :	2 september 2021
WIJZ. E :	

PROJECTNR.
269503

TEKENINGNR.
Nb-21

A D V I E S M I L I E U B O U W
Postbus 396 6710 BJ Ede Tel. 0318 - 675 400 E. info@agra-matic.nl

AGRA-MATIC

20220802_269503_Habraken_Nb-21_v2021.vwx © 2018 alle rechten voorbehouden