

Boluwa Eco Systems BV **Milieu advies en onderzoeksbureau**

Zwarteweg 1
8181 PD Heerde
Tel. 0578-691218
Fax 0578-691964
E-mail: info@boluwa.nl
Internet: www.boluwa.nl

Verkennd bodemonderzoek
op een locatie aan de
Persingensestraat 4
te Persingen



D161103977

Kenmerk: 14218

Heerde, 18 december 2014

BOLUWA ECO SYSTEMS BV
MILIEU ADVIES- EN
ONDERZOEKSBUREAU
POSTBUS 11
8180 AA HEERDE

Bank: Rabobank
Rek.nr. 39.68.20.964
K.v.K. Oost Nederland nr. 06067840
BTW nr. NL 801784803.B01

Alle leveringen geschieden volgens
onze bij de K.v.K. Oost Nederland
gedeponeerde voorwaarden.



Verkennd bodemonderzoek
op een locatie aan de
Persingensestraat 4
te Persingen

Opdrachtgever:

Gelden BV

Contactpersoon:

Dhr. G-J. Bruisten

Adres:

Woeziksestraat 457
6604 CE WIJCHEN

Kenmerk: 14218

Heerde, 18 december 2014

BOLUWA ECO SYSTEMS BV
MILIEU ADVIES- EN
ONDERZOEKSBUREAU
POSTBUS 11
8180 AA HEERDE

INHOUDSOPGAVE

Pagina 1

1	Inleiding	2
2	Inventarisatie	3
3	Uitgevoerd veld- en laboratoriumonderzoek	6
4	Resultaten veldonderzoek	8
5	Resultaten laboratoriumonderzoek	10
	5.1 Toetsingskader	10
	5.2 Analyseresultaten	10
6	Conclusies	13
	6.1 Aanbevelingen	14
7	Zorgvuldigheid onderzoek	16

Bijlagen:

1	Onderzoekslocatie op topografische kaart
2	Situatie van boringen en peilbuizen
3	Monsternemingsformulier grond/grondwater
4	Boorprofielen
5	Toegepaste methode bij veldwerk en laboratorium onderzoek
6	Analyseresultaten met toetsingstabel

Door dhr. G.J. Bruisten van Gelden BV uit Wijchen is op 19 november 2014 opdracht verleend tot het instellen van een verkennend bodemonderzoek ter plaatse van een locatie gelegen aan de Persingensestraat 4 te Persingen.

Voor de ligging van de onderzoekslocatie wordt verwezen naar bijlage 1.
De inrichting van de locatie is weergegeven in bijlage 2.

Het verkennend bodemonderzoek dient voor de verkoop van de locatie.

Doel van het onderzoek is het vaststellen van eventuele verontreiniging van grond en grondwater van de locatie, en een globaal inzicht te verschaffen in de aard, plaats en concentratie van eventuele verontreinigende stoffen.

Het vooronderzoek is uitgevoerd volgens de Nederlandse Norm NEN 5725. (strategie voor het uitvoeren van vooronderzoek bij verkennend en nader onderzoek)

Gezien de aanleiding van dit onderzoek is een standaard vooronderzoek uitgevoerd. In dit vooronderzoek hebben wij informatie verzameld over het historisch, huidig en toekomstig gebruik van de locatie.

Daarnaast hebben wij informatie verzameld over de bodemopbouw en geohydrologie. Ook hebben wij de omvang van de onderzoekslocatie afgebakend en een onderzoekshypothese opgesteld.

Ten behoeve van dit vooronderzoek hebben wij de volgende bronnen geraadpleegd:

- Informatie verstrekt door de opdrachtgever
- Kadaster
- Topografische Dienst
- Grondwaterkaart Nederland
- www.bodemloket.nl
- Atlas Gelderland
- www.atlasleefomgeving.nl
- Gemeente Ubbbergen (contactpersoon mw. M. van Riessen)

Uit de verstrekte gegevens kan worden opgemaakt dat er mogelijk bodembedreigende activiteiten op de onderzoekslocatie hebben plaatsgevonden.

In de volgende hoofdstukken zal achtereenvolgens worden ingegaan op de verrichte veld- en laboratoriumwerkzaamheden en de resultaten van het onderzoek. In hoofdstuk 6 worden de bevindingen geïnterpreteerd, alsmede conclusies getrokken over de actuele kwaliteit van de grond en het grondwater op de locatie.

De onderzoekslocatie ligt op het perceel Persingensestraat 4 te Persingen.

Het perceel is kadastraal bekend als de gemeente Ooij, sectie F, nr. 431 (ged.)

x-coördinaat = 191.632 en y-coördinaat = 428.173.

Het onderzoek dient voor de verkoop van de locatie.

Historisch gebruik.

De locatie is gelegen in het dorpje Persingen.

Het perceel heeft in het verleden een agrarisch gebruik gekend in de vorm van een veehouderij.

Op de locatie bevindt zich reeds lange tijd bebouwing in de vorm van een woonhuis met een tweetal (voormalige) stallen (met wagenberging) en een mestsilos.

De voormalige agrarische bedrijfsactiviteiten op de locatie zijn geruime tijd geleden reeds beëindigd.

Een gedeelte van de opstallen en het erf is sinds enige tijd in gebruik door een hoveniersbedrijf.

Volgens de site www.bodemloket.nl zou er op de locatie een bovengrondse dieselolietank en een bestrijdingsmiddelenopslag aanwezig zijn. Zowel bij de opdrachtgever als bij de gemeente is hiervan echter niets bekend.

Tijdens het veldwerk is evenmin een tank of bestrijdingsmiddelenopslag aangetroffen.

Op de locatie heeft voor zover bekend niet eerder bodemonderzoek plaatsgevonden.

Op de locatie hebben zich voor zover bekend geen calamiteiten met een bodembedreigend karakter voorgedaan.

Huidig gebruik.

Voor de ligging van de onderzoekslocatie wordt verwezen naar bijlage 1.

De inrichting van de locatie is weergegeven in bijlage 2.

De onderzoekslocatie betreft een gedeelte van het gehele perceel. Het te onderzoeken gedeelte bestaat uit het erf rondom de voormalige agrarische opstallen. Het woonhuis met tuin en het weiland zijn bij dit onderzoek buiten beschouwing gelaten.

Het te onderzoeken gedeelte heeft een oppervlakte van ca. 2.200 m².

Op de onderzoekslocatie bevindt zich bebouwing in de vorm van een tweetal voormalige stallen en een mestsilos. De locatie is momenteel niet meer als veehouderij in gebruik.

Een gedeelte van de opstallen en het erf/buitenterrein is in gebruik door een hoveniersbedrijf.

Op de locatie is aan de achterzijde van de westelijk gelegen schuur een mestplaat aanwezig. Er bevindt zich verharding op de locatie in de vorm van puin. Een klein gedeelte is verhard met tegels.

Toekomstig gebruik

Het toekomstige gebruik van het perceel zal afhankelijk zijn van de nieuwe eigenaar van de locatie.

Tot heden is er in deze situatie geen wijziging.

Geohydrologische gegevens

De geohydrologische formatie rond de locatie in Persingen is volgens de grondwaterkaart van Nederland als volgt:

- het maaiveld bevindt zich op circa 11 m + NAP;
- de locatie is gelegen op een rivierduin in de Ooijpolder;
- de bovenste afdekkende laag wordt gevormd door de Formatie van Echteld. Deze holocene rivierafzetting bestaat uit klei, silt, zand en grind.
- het eerste watervoerende pakket bestaat uit fijne en grove zanden de Formatie van Bortel en het laagpakket van Delwijnen;
- Het tweede watervoerende pakket bestaat uit fijne en grove zanden van de Formatie van Kreftenheye.

Het freatisch grondwater bevindt zich op een diepte van circa 3.89 m-mv. Volgens de Grondwaterkaart van Nederland is de stromingsrichting globaal in noordwestelijke richting.

Opzet van het onderzoek is om de locatie te onderzoeken, om de milieukwaliteit van de grond en het grondwater vast te stellen.

Hypothese

Uit voorgaande informatie kan worden opgemaakt dat er mogelijk verdachte punten op het te onderzoeken gedeelte van de locatie zijn in de vorm van een voormalige bovengrondse dieselolietank en een bestrijdingsmiddelenopslag.

Aangezien onbekend is of de genoemde zaken ook daadwerkelijk aanwezig zijn geweest op de locatie noch waar deze zich mogelijk zouden hebben bevonden, zijn deze bij het onderzoek buiten beschouwing gelaten.

De onderzoeksstrategie voor het terrein is derhalve gebaseerd op verkennend bodemonderzoek, zoals is beschreven in de NEN-5740 voor een onverdachte locatie (ONV).

Indien er tijdens het veldwerk zintuiglijke waarnemingen van een eventuele verontreiniging zouden worden aangetroffen wordt de onderzoeksstrategie alsnog aangepast.

De relevante resultaten van het zintuiglijk en chemisch onderzoek van de bovengenoemde onderzoekspunten zijn mede in dit rapport opgenomen om een totaalbeeld te krijgen van de locatie.

Ten behoeve van het onderzoek is een programma voor veld- en laboratoriumonderzoek opgesteld.

Het veldwerk, de analyses en de voorbehandeling zijn uitgevoerd conform de geldende NEN- en NVN-normen. [zie bijlage 5.2]

De veldwerkzaamheden zijn op 08-12-2014 en 17-12-2014 uitgevoerd door F.H. de Vries en hebben bestaan uit:[zie voor de situatie van de boringen bijlage 2]

- het verrichten van 15 handboringen variabel van 0 – 5.50 m beneden maaiveld [-m.v.] het zintuiglijk beoordelen van de uit de boringen vrijkomende grond op bodemkundige eigenschappen en op eventueel aanwezige verontreinigingskenmerken;
- het nemen van grondmonsters;
- het plaatsen van 1 peilbuis;
- het doorpompen van de geplaatste peilbuis;
- het nemen van een grondwatermonsters uit de doorgepompte peilbuis, minimaal een week na plaatsing.

Uit het materiaal van de boringen 1 t/m 15 zijn van de verschillende bodemlagen mengmonsters samengesteld, deze mengmonsters met de verschillende analyses zijn:

- | | |
|------------------------|--|
| - MM1: B1 t/m B7 | [0 - 0.50 m-mv, NEN-grond + arseen] |
| - MM2: B8 t/m B12, B14 | [0 - 0.50 m-mv, NEN-grond + arseen] |
| - MM3: B1, B8, B9 | [0.50 - 2.00 m-mv, NEN-grond + arseen] |

Op de locatie is onder de tegels ter plaatse van B13 een mogelijke verdachte laag aangetroffen (kolengruis gelijkend materiaal).

Van dit materiaal is een separaat monster genomen:

Verdachte laag boring 13:

- | | |
|-------|--|
| - B13 | [0.10 - 0.25 m-mv, NEN-grond + arseen] |
|-------|--|

Uit de boring B12 [peilbuis] is een grondwatermonster genomen en bemonsterd, dit grondwatermonster met analyses is:

- | | |
|--------------|----------------------------|
| - GWM1: Pb12 | [NEN-grondwater + arseen] |
|--------------|----------------------------|

zie bijlage 6 voor de analyse uitslagen van dit rapport.

De bemonstering en analyse zijn uitgevoerd conform het protocol voor verkennend bodemonderzoek volgens de NEN 5740, onder certificaat van de BRL SIKB 2000 (nr. EC-SIK-20249).

Tijdens het onderzoek is gelet op afwijkingen, die duiden op de aanwezigheid van milieuvreemde en/of schadelijke stoffen.

Per boring is een profielbeschrijving gemaakt, welke zijn vermeld in de bijlage 4.

De resultaten van de bodemkundige beoordeling van de boringen zijn weergegeven in de vorm van boorprofielen met beschrijving. [bijlage 4]

De boringen zijn verspreid over de locatie genomen. De bodemopbouw bestaat globaal uit:

Diepte cm-mv	Grond Grofheid Soort	Toevoegingen	Kleur	Zintuiglijke waarnemingen
0 - 80	zand matig fijn	geen	donkergrijs/bruin	geen
80 - 550	zand matig grof	geen	beige/geel	geen

De boringen tot 2.0 m-mv worden in trajecten van ten hoogste 0.5 m bemonsterd, of anders, afhankelijk van de bodemgesteldheid en/of de veldwaarnemingen.

De genomen grondmonsters met de betreffende dieptes van de diverse boringen zijn terug te vinden in de boorstaten.

De boringen worden verdeeld over de onderzoekslocatie, waarbij tijdens het onderzoek naar aanleiding van de aangetroffen bevindingen, de strategie aangepast kan worden.

Tijdens het veldonderzoek zijn bij de boringen de volgende zintuiglijke verontreinigingskenmerken waargenomen:

Boring	Zintuiglijke waarnemingen	Diepte (m-mv)
B1	5% puin, zwak kolengruis	0.10 – 0.50
B2	7% puin	0 – 0.40
B6	4% puin	0.20 – 0.40
	1% puin	0.40 – 0.50
B8	2% puin	0 – 0.30
B9	2% puin, zwak kolengruis	0 – 0.40
B11	2% puin	0 – 0.20
B13	kolengruis	0.10 – 0.25
B14	2% puin	0 – 0.50

Zintuiglijk is geen asbest in of op de bodem aangetroffen. Wel zijn een aantal reserveplaten aangetroffen.

Er heeft echter op de locatie geen onderzoek conform NEN 5707 naar asbest plaatsgevonden.

Uit de veldwaarnemingen blijkt verder:

	Pb12
Grondwaterniveau (m-mv)	3.89
Zuurgraad (pH)	6.54
Troebelheid (FTU)	11.20
Elektrische geleidbaarheid (EC in $\mu\text{S}/\text{cm}$)	982 "

De toegepaste methoden met betrekking tot het veldwerk en het laboratoriumonderzoek van de grondmonsters zijn beschreven in bijlage 5.

De grondmengmonsters zijn volgens de NEN 5740 geanalyseerd door het AS 3000 erkende laboratorium van Eurofins Analytico te Barneveld op de onderstaande parameters en de bijbehorende toetsingswaarden. De analyseresultaten van de monsters zijn weergegeven in bijlage 6.

5.1 Toetsingskader

De analyseresultaten zijn met behulp van de Bodem Toets- en Validatieservice (BoToVa) getoetst aan het kader uit de circulaire bodemsanering 2013 waarin een toetsingskader staat vermeld voor een aantal verontreinigende stoffen waarbij men onderscheid maakt in twee toetsingswaarden met concentratieniveau: achtergrondwaarde [S] en interventiewaarde [I]. De achtergrond- en de interventiewaarde zijn gerelateerd aan het humus- en lutumgehalte van de grondmonsters.

- [S]achtergrondwaarde: geldt als referentiewaarde en komt overeen met de gemiddelde achtergrondconcentratie waarbij er sprake is van een duurzame bodemkwaliteit.
- [I]interventiewaarde: is te beschouwen als de toetsingswaarde waarboven er mogelijk risico's zijn voor schade aan gezondheid en/of milieu en waarbij veelal een saneringsonderzoek c.q. sanering dient te worden uitgevoerd. [$>25 \text{ m}^3$ grond of $>100 \text{ m}^3$ grondwater]
- $1/2[S+I]=[N]$ ader: bij gehalten boven deze grens is er sprake van een matige verontreiniging en dient een nader onderzoek [N] uitgevoerd te worden naar de aard en de omvang van de aangetroffen verontreiniging.

5.2 Analyseresultaten

De grondmonsters van de boven- en ondergrond en het grondwatermonster zijn geanalyseerd op het analysepakket van de NEN-5740, de analyseresultaten zijn weergegeven in bijlage 6.

Samenstelling AS 3000 pakketten:

Parameters	AS3010-pakket grond	AS3010-pakket grondwater
Zware metalen (arseen, barium, cadmium, cobalt, koper, kwik, lood, molybdeen, nikkel en zink)	X	X
Minerale olie	X	X
PCB's (som 7)	X	X
PAK (10-VROM)	X	
Vluchtige aromatische koolwaterstoffen	-	X
Vluchtige organo Halogeen verbindingen	-	X

De grondmengmonsters zijn getoetst aan de toetsingswaarden met gehalten in mg/kg droge stof. De toetsingwaarden zijn gecorrigeerd voor het gehalte organische stof en de zware metalen zijn tevens gecorrigeerd voor het lutumgehalte.[zie bijlage 6]

Bovengrond

In de onderzochte grondmengmonsters van de **bovengrond** zijn licht [>achtergrondwaarde] tot sterk [>interventiewaarde] verhoogde parameters aangetoond, deze zijn:

Overig terrein:

-MM1: - zink	(173.7 mg/kg ds)*
- minerale olie	(225.7 mg/kg ds)*
- PAK (10-VROM)	(1.780 mg/kg ds)*

-MM2: - geen

Mogelijk verdachte laag onder tegels:

-B13: - kobalt	(21.18 mg/kg ds)*
- koper	(90.66 mg/kg ds)*
- nikkel	(51.33 mg/kg ds)*

* = overschrijding achtergrondwaarde

Alle overige gemeten gehalten zijn lager of gelijk aan de achtergrondwaarde en/of de detectiegrenzen.

Ondergrond

In de onderzochte grondmengmonsters van de **ondergrond** zijn geen verhoogde parameters aangetoond:

-MM3: - geen

Alle gemeten gehalten zijn lager of gelijk aan de achtergrondwaarde en/of de detectiegrenzen.

Dit blijkt uit de analyseresultaten, welke getoetst zijn aan de toetsingstabel uit de circulaire bodemsanering 2013, 1 juli 2013.

Opgemerkt dient te worden, dat bij analyses van mengmonsters de gehalten in individuele deelmonsters, zowel hoger als lager kunnen zijn dan het gemeten gehalte in het mengmonster.

Grondwater

In het grondwatermonster GWM1 afkomstig uit de peilbuis bij de boring B12 zijn geen verhoogde parameters aangetoond:

- GWM1-Pb12: - geen

Alle gemeten gehalten zijn lager of gelijk aan de streefwaarde en/of de detectiegrenzen.

Dit blijkt uit de analyseresultaten, welke getoetst zijn aan de toetsingstabel uit de circulaire bodemsanering 2013, 1 juli 2013.

Opgemerkt dient te worden dat op de analysecertificaten en bijbehorende toetsingen (bijlage 6) abusievelijk “Persingensestraat 34” i.p.v. “Persingensestraat 4” staat vermeld.

In opdracht van dhr. G.J. Bruisten van Gelden BV uit Wijchen heeft Boluwa Eco Systems BV een verkennend bodemonderzoek verricht naar eventuele aanwezigheid van verontreiniging van grond en grondwater van een locatie gelegen aan de Persingensestraat 4 te Persingen.

Voor de opzet van het onderzoek is uitgegaan van een onverdachte locatie op basis van de NEN 5740 norm.

Uitgevoerd zijn in totaal 15 boringen tot een variabele diepte van 0 tot 5.50 m-mv.

Geanalyseerd zijn:

- 2 grondmengmonsters bovengrond [0 - 0.50 m];
- 1 grondmengmonster ondergrond [0.50 - 2.00 m];
- 1 separate boring verdachte laag onder tegels [0.10 - 0.25 m];
- 1 grondwatermonster uit de peilbuis bij boring B12.

Op basis van de resultaten van het onderzoek kan worden geconcludeerd:

Grond:

In de **bovengrond** van MM1 zijn licht [$>$ achtergrondwaarde] verhoogde gehalten zink, minerale olie en PAK (10-VROM) aangetoond.

Het licht verhoogde gehalte zink is op basis van de thans bekende gegevens niet exact te verklaren. Mogelijk kan dit gerelateerd worden aan de aangetroffen puinresten in de boringen.

Het licht verhoogde gehalte minerale olie is op basis van de thans bekende gegevens niet exact te verklaren.

Het licht verhoogd gehalte PAK (10-VROM) heeft mogelijk te maken met menselijke activiteiten op de locatie.

De gemeten gehalten zijn niet ongevoelbaar voor plaatsen waar mensen wonen en/of werken. Vroeger was het heel gewoon om de asla in de tuin te legen of vuurtje te stoken om afval te verbranden.

Mogelijk kan het licht verhoogde gehalte PAK (10-VROM) gerelateerd worden aan de aangetroffen puinresten in de boringen.

In de **bovengrond** van MM2 zijn geen verhoogde gehalten aangetoond.

In de **ondergrond** van MM3 zijn geen verhoogde gehalten aangetoond.

Zintuiglijk verontreinigde laag B13:

In de **bovengrond** van B13 zijn licht [$>$ achtergrondwaarde] verhoogde gehalten kobalt, koper en nikkel aangetoond.

De aangetroffen licht verhoogde gehalten zware metalen kunnen worden gerelateerd aan de aangetroffen verdachte laag.

Grondwater:

In het **grondwater** van Pb12 zijn geen verhoogde gehalten aangetoond.

De resultaten van het verkennend bodemonderzoek geven geen milieuhygiënische belemmeringen voor de verkoop van het perceel.

Toetsing van de onderzoekshypothese

Op basis van de onderzoeksresultaten kan worden gesteld dat de hypothese onverdacht voor wordt verworpen voor de grond en aangenomen voor het grondwater.

Met betrekking tot de gevolgde onderzoeksstrategie wordt gesteld dat op basis van de beschikbare gegevens, de strategie voldoende van opzet is geweest om de toetsing te verrichten.

6.1 Aanbeveling.

Volgens het toetsingskader uit de circulaire bodemsanering 2013, gedateerd van 1 juli 2013, behoeft op de betreffende locatie geen nader onderzoek plaats te vinden, aangezien geen van de gemeten gehalten zich boven het gemiddelde van $1/2\{S+I\}$ bevindt.

Hergebruik van eventueel bij graafwerkzaamheden vrijkomende grond op het eigen terrein is zondermeer toegestaan.

Eventueel vrijkomende grond mag echter tegenwoordig niet zondermeer worden afgevoerd of elders worden toegepast. De regels van het Besluit Bodemkwaliteit zijn hierop mogelijk van toepassing. Voor meer informatie hierover kunt u zich wenden tot de afdeling milieu van de gemeente Ubbergen.



ing. G. van Dijk

Het in dit rapport beschreven onderzoek is op zorgvuldige wijze verricht. Een bodemonderzoek is echter gebaseerd op, door bevoegd gezag en opdrachtgever verstrekte informatie en of aanwijzingen, zintuiglijke waarnemingen en een beperkt aantal controlemonsters van de bodem.

Hierdoor blijft het altijd mogelijk dat lokale afwijkingen in de bodem kunnen voorkomen, die tijdens dit onderzoek niet naar voren zijn gekomen. Boluwa Eco Systems BV acht zich niet aansprakelijk voor de schade die hieruit voort kan vloeien.

Hierbij wordt er tevens op gewezen, dat een op enig moment uitgevoerd bodemonderzoek een momentopname is, waarbij diverse invloeden van belang zijn, zoals: ophogingen met grond van elders, storende lagen in de bodem, gebruik van het perceel, lozingen e.d. of van naburige terreinen via het grondwater.

Naarmate de termijn tussen de uitvoering van het bodemonderzoek en het interpreteren van de resultaten van dit rapport groter wordt, dient meer voorzichtigheid te worden betracht bij het beoordelen en het gebruik van de onderzoeksresultaten.

BIJLAGEN



○ = onderzoekslocatie

Bijlage 1a: Onderzoekslocatie	
Gemeente Ubbergen	
Persingensestraat 4 te Persingen	
Sectie: F nr.: 431 (ged.)	Pr.nr.: 14218
 Solawa Eco Systems BV Milieu Advies en onderzoeksbureau	Schaal: 1:25000
	Get.: 6. v. Dijk

12345
25

Deze kaart is noordgericht

Perceelnummer

Huisnummer

— Vastgestelde kadastrale grens

— Voorlopige kadastrale grens

— Administratieve kadastrale grens

— Bebouwing

— Overige topografie

Voor een eensluitend uittreksel, Apeldoorn, 27 november 2014
De bewaarder van het kadaster en de openbare registers

Schaal 1:1000

Kadastrale gemeente

Sectie

Perceel

OOIJ

F

431



Aan dit uittreksel kunnen geen betrouwbare maten worden ontleend.
De Dienst voor het kadaster en de openbare registers behoudt zich de intellectuele
eigendomsrechten voor, waaronder het auteursrecht en het databankenrecht.

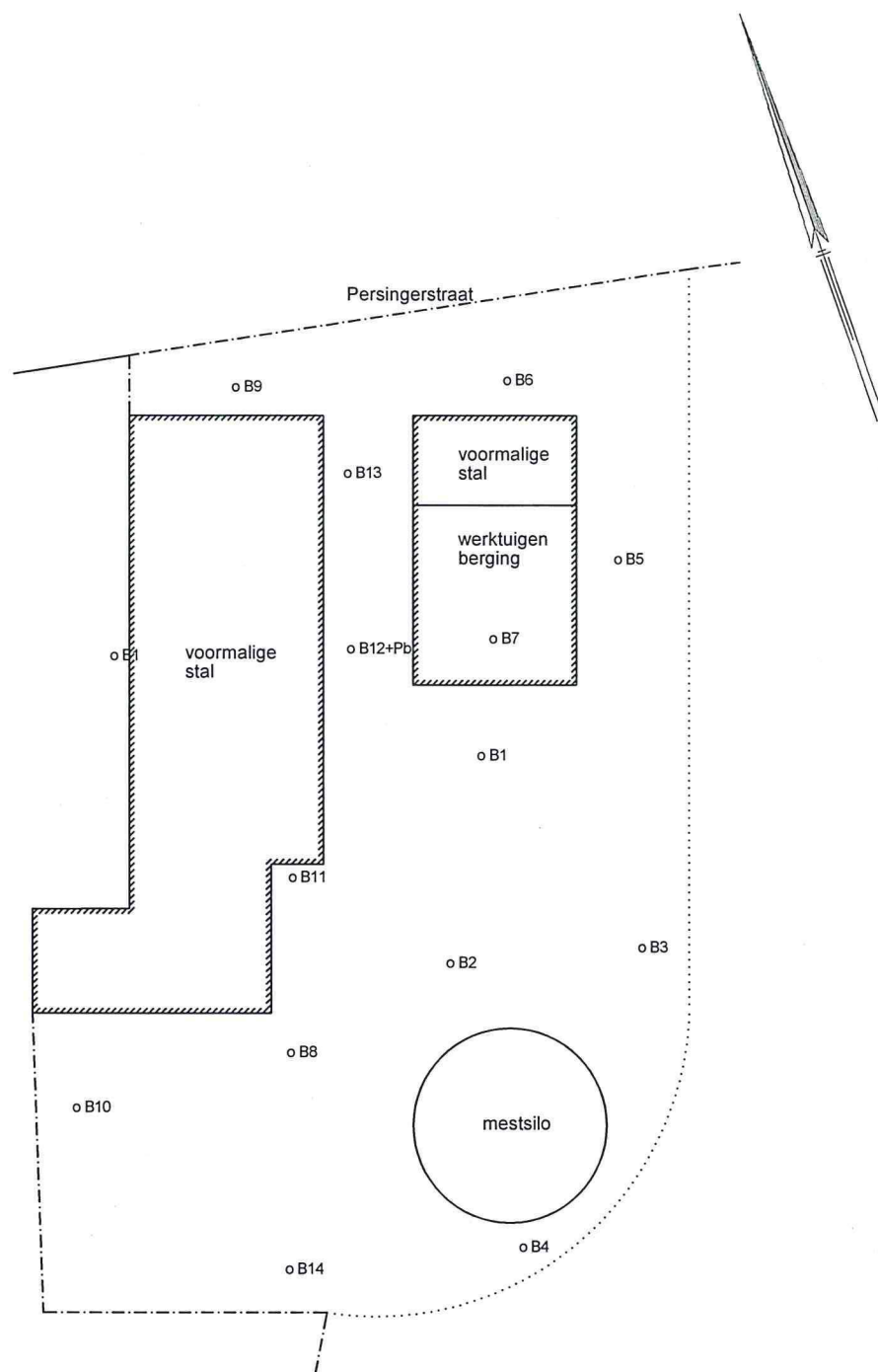

o B1 = boring + nummer
o B1+Pb = boring + peilbuis + nummer

Bijlage 2: Situatie	
Gemeente Ubbergen	
Persingerstraat 4 te Persingen	
Sectie: F. nr.: 431 (ged)	Pr.nr.: 14218
 Solawa Eco Systems BV Milieu Advies en onderzoeksbureau	Schaal: 1: 500
	Get.: G. v. Dijk

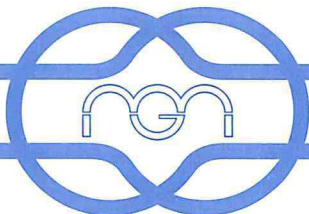

Boluwa Eco Systems BV

Monsternemingsformulier grond

Projectgegevens

Opdrachtnummer	14218
Contactpersoon locatie	Dhr. G.J. Bruisten
Opdrachtgever	Naam Gelden BV
	Contactpersoon Dhr. G.J. Bruisten
	Adres, plaats Woeziksestraat 457, 6604 CE WIJCHEN
	Telefoon 06 - 10295442
Uitvoerde organisatie	Boluwa Eco Systems BV
Monsternemer(s)	F.H. de Vries
Datum monsternaming	08-12-2014

Locatiegegevens

Adres	Persingensestraat 4 te Persingen
Oppervlakte	Onderzoekslocatie ca 2200 m ²
Oppervlakte bepaald door	opmeten
Grondsoort	zand / kleiig-zand / zandige-klei / klei / veen / anders, nl.
Bebouwing anders dan op tek.	-
Bijzonderheden locatie	Geen
Bijmengingen aangetroffen	Nee / ja, nl. puinresten, zwakke kolengruis
Veiligheidsklasse	Basispakket

Monsterneming

Wijze van monsterneming	Conform monsternemingsplan? Ja- Nee, afwijkingen
Motivatie afwijkingen	extra boringen i.v.m. verdeling boorpunten
Aantal verrichte boringen	15
Grondwaterstand (m-mv)	3.0g m-mv
Diepte onderkant peilbuis (t.o.v. mv.)	5.50 m-mv
Filterlengte peilbuis	1.0 m
Traject filtergrind	4.00 - 5.50 m-mv
Traject bentoniet	3.50 - 4.00 m-mv
Werkwater gebruikt	ja, liter / nee
Ec grondwater	982
Verloren casing gebruikt	ja / nee
Monsternaming materiaal	Guts-ø 3 cm / edelman ø 7 cm / edelman-ø 10 cm / anders, nl.
Monsterverpakking	potten
Monstertransport	gekoeld
Monstercodering	mm + l m m m 3
Soort onderzoek	NEN-5740 ONV
Soort analyses	NEN-5740 pakket grond / grondwater + gasen
Aangeleverd aan	Eurofins Analytico
Levertijd	5 werkdagen

checklist

monsternemingsplan	8
monsternemingsformulier	8
locatie aangegeven op plattegrond	8
boorstaten volledig	8
monsters volledig	8
begeleidingsformulier lab ingevuld	8
Bemonstering volgens BRL SIKB 2000	8

Kwalitering monsternemingsformulier t.a.v. monsternemingsplan

Monsternemer verklaart hierbij dat de werkzaamheden onafhankelijk van de opdrachtgever zijn uitgevoerd conform de eisen van de BRL SIKB 2000 en de daarbij behorende protocollen.

	Naam	Handtekening	Datum
Monsternemer(s)	F.H. de Vries		08-12-2014
Kwaliteitscontrole	G. van Dijk		08-12-2014

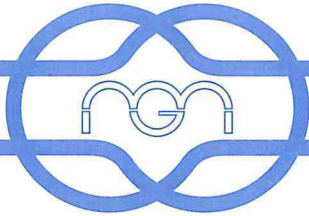

Monsternemingsformulier (grondwater)

Projectgegevens

Opdrachtnummer	14218
Contactpersoon locatie	Dhr. G.J. Bruisten
Opdrachtgever	Naam Gelden BV
	Contactpersoon Dhr. G.J. Gelden
	Adres, plaats Woeziksestraat 457, 6604 CE WIJCHEN
	Telefoon 06-10295442
Uitvoerde organisatie	Boluwa Eco Systems BV
Monsternemer(s)	F.H. de Vries
Datum monstername	17-12-2014
Tijdstip monstername	10 ³⁰ - 11 ³⁰

Locatiegegevens

Adres	Persingensestraat 4 te Persingen
Bijzonderheden locatie	-
Veiligheids klasse	Basispakket

Toegepaste monsternemingstoestellen

Slangenpomp	ja / nee
Monstername slang	ja / nee
Siliconen slang	ja / nee

Monsterneming

Wijze van monsterneming	Conform monsternemingsplan? Ja Nee, afwijkingen		
Motivatie afwijkingen	-		
Monsterverpakking	flessen		
Peilbuis nr.	Pb 12	Pb	Pb....
Diepte onderkant peilbuis (t.o.v. maaiveld)	5.50 m - m.v.		
Diepte bovenkant peilbuis (t.o.v. maaiveld)	0		
Grondwater stand voor monstername	3.89 m - m.v.		
Grondwaterstand tijdens monstername	3.97 m - m.v.		
Afgepompte hoeveelheid grondwater	4 l		
Voorpomptijd	9 min.		
Doorstroming	+++ / ++ / + / - / -	+++ / ++ / + / - / -	+++ / ++ / + / - / -
Filterdeel onder water	ja / nee	ja / nee	ja / nee
Zijn monsters belucht geweest?	ja / nee	ja / nee	ja / nee
pH	6.54		
EGV (µS)	982		
Troebelheid (FTU)	11.20		
Grondwater filtratie uitgevoerd?	ja / nee	ja / nee	ja / nee
Wijze van conservering	standaard		
Monstertransport	gekoeld		
Monstercodering	Gwm1 - Pb 12		
Zintuiglijke waarnemingen	-		
Soort analyses	standaard + arseen		
Aangeleverd aan	Eurofins Analytico		
Levertijd	24 uur		





checklist

monsternemingsplan	§
monsternemingsformulier	§
locatie aangegeven op plattegrond	§
monsters volledig	§
begeleidingsformulier lab ingevuld	§
bemonstering volgens VKB 2002	§

Kwalitering monsternemingsformulier t.a.v. monsternemingsplan

Monsternemer verklaart hierbij dat de werkzaamheden onafhankelijk van de opdrachtgever zijn uitgevoerd conform de eisen van de BRL SIKB 2000 en de daarbij behorende protocollen.

	Naam	Handtekening	Datum
Erkend veldwerker	F.H. de Vries		17-12-2014
Overige veldwerkers			
Kwaliteitscontrole	G. van Dijk		17-12-2014

Boorbeschrijvingen

BIJLAGE 4

Blad 1

Verklaring van gebruikte afkortingen en symbolen.

Indeling grondsoorten:

zw gnd	= zwarte grond
op gnd	= opgebrachte grond
znd	= zand [grof-matig-fijn]
kl	= klei
le	= lemig
grd	= grind [grof-middel-fijn]
vee	= veen
pui	= puin

Indeling kleuren:

zw	= zwart
br	= bruin
gl	= geel
gr	= grijs
rd	= rood
w	= wit
gn	= groen
be	= beige
or	= oranje

Indeling geur:

geen	= geen afwijkende geur
licht	= licht afwijkende geur
afw	= afwijkende geur
st afw	= sterk afwijkende geur

Indeling verhardingen:

kl	= klinkers
tg	= tegels
pv	= puinverharding
asf	= asfalt
bet	= beton

Boorprofielen en zintuiglijke waarnemingen

BIJLAGE 4

Blad 2

Locatie : Persingensestraat 4 te Persingen

Projectnummer : 14218

Boring nr.	Diepte in m-mv	omschrijving	toevoegingen	kleur	zintuiglijke waarnemingen
1	0 – 0.10	puin			
	0.10 – 0.50	matig fijn zand	geen	donkergrijs/bruin	5% puin
					zwak kooltjes
	0.50 – 0.90	matig fijn zand	geen	donkergrijs/bruin	geen
	0.90 – 2.00	matig grof zand	geen	beige/geel	geen
Grondmonster:		0.10 - 0.50 m[-mv] MM1			
Grondmonster:		0.50 - 1.00 m[-mv] MM3			
Grondmonster:		1.00 - 1.50 m[-mv] MM3			
Grondmonster:		1.50 - 2.00 m[-mv] MM3			
2	0 – 0.40	matig fijn zand	geen	donkergrijs/bruin	7% puin
	0.40 – 0.50	matig fijn zand	geen	donkergrijs/bruin	geen
Grondmonster:		0 - 0.50 m[-mv] MM1			
3	0 – 0.50	matig fijn zand	zwak siltig	donkergrijs/bruin	geen
	Grondmonster: 0 - 0.50 m[-mv] MM1				
4	0 – 0.50	matig fijn zand	zwak siltig	donkergrijs/bruin	geen
	Grondmonster: 0 - 0.50 m[-mv] MM1				
5	0 – 0.50	matig fijn zand	zwak siltig	donkergrijs/bruin	geen
	Grondmonster: 0 - 0.50 m[-mv] MM1				
6	0 – 0.20	matig fijn zand	geen	donkergrijs/bruin	geen
	0.20 – 0.40	matig fijn zand	geen	donkergrijs/bruin	4% puin
	0.40 – 0.50	matig fijn zand	geen	donkergrijs/bruin	1% puin
	Grondmonster: 0 - 0.50 m[-mv] MM1				
7	0 – 0.20	matig fijn zand	geen	donkergrijs/bruin	geen
	0.20 – 0.50	matig fijn zand	geen	grijs/beige/bruin	geen
Grondmonster:		0 - 0.50 m[-mv] MM1			

Boorprofielen en zintuiglijke waarnemingenBIJLAGE 4
Blad 3Locatie : Persingensestraat 4 te Persingen
Projectnummer : 14218

Boring nr.	Diepte in m-mv	omschrijving	toevoegingen	kleur	zintuiglijke waarnemingen
8	0 – 0.30	matig fijn zand	geen	donkergrijs/bruin	2% puin
	0.30 – 1.10	matig fijn zand	geen	donkergrijs/bruin	geen
	1.10 – 2.00	matig grof zand	geen	beige/geel	geen
	Grondmonster:	0 - 0.50 m[-mv] MM2			
	Grondmonster:	0.50 - 1.00 m[-mv] MM3			
9	0 – 0.40	matig fijn zand	zwak siltig	donkergrijs/bruin	2% puin
	0.40 – 1.00	matig fijn zand	zwak siltig	donkergrijs/bruin	zwak kooltjes
	1.00 – 2.00	matig grof zand	geen	beige/geel	geen
	Grondmonster:	0 - 0.50 m[-mv] MM2			
	Grondmonster:	0.50 - 1.00 m[-mv] MM3			
10	0 – 0.25	beton			
	0.25 – 0.35	puin	geen	geen	geen
	0.35 – 0.70	matig fijn zand	zwak siltig	donkergrijs	geen
	Grondmonster:	0.35 - 0.70 m[-mv] MM2			
11	0 – 0.20	matig fijn zand	zwak siltig	donkergrijs/bruin	2% puin
	0.20 – 0.50	matig fijn zand	zwak siltig	donkergrijs/bruin	geen
	Grondmonster:	0 - 0.50 m[-mv] MM2			
12	0 – 0.40	gebroken puin			
	0.40 – 0.90	matig fijn zand	zwak siltig	donkergrijs/bruin	geen
	0.90 – 5.50	matig grof zand	geen	beige/geel	geen
	Grondwater in boorgat:	3.89 m[-mv]			
	Peilfilter:	4.50 - 5.50 m[-mv] GWM1 Pb12			
	Grondmonster:	0.40 - 0.70 m[-mv] MM2			

Boorprofielen en zintuiglijke waarnemingen

BIJLAGE 4

Blad 4

Locatie : Persingensestraat 4 te Persingen

Projectnummer : 14218

Boring nr.	Diepte in m-mv	omschrijving	toevoegingen	kleur	zintuiglijke waarnemingen
13	0 – 0.05	tegels			
	0.05 – 0.10	matig fijn zand	zwak grind	lichtgrijs	geen
	0.10 – 0.25	kolengruis			
	0.25 – 0.50	matig fijn zand	geen	donkerbruin	geen
Grondmonster:		0.10 - 0.25 m[-mv] B13			
14	0 – 0.50	matig fijn zand	geen	donkergrijs/bruin	2% puin
Grondmonster:		0 - 0.50 m[-mv] MM2			
15	0 – 0.50	matig fijn zand	geen	donkergrijs/bruin	geen
Grondmonster:		-			

Toegepaste methode bij veldwerk en laboratoriumonderzoek

1 Boringen tot aan de grondwaterspiegel

Voor het uitvoeren van de handboringen is gebruik gemaakt van de Edelmanboor. In vrijwel alle bodemtypen kan men met de Edelmanboren van diverse diameters grondmonsters nemen. Afhankelijk van de grondslag kunnen ook andere boren worden ingezet, zoals de grindboor, de riversideboor en de gutsboor.

2 Boringen onder de grondwaterspiegel

Bij het boren onder de grondwaterspiegel is een zuigerboor gebruikt waarmee de grond omhoog is gehaald.

3 Het plaatsen van een waarnemingsfilter

Voor het nemen van een grondwatermonster is een zware metalen vrij PVC waarnemingfilter in het boorgat geplaatst met een diameter van 32 mm. Het waarnemingsfilter bestaat uit een geperforeerd deel [het filter] van 1m en een blind bovenstuk tot aan het maaiveld. Om het geperforeerde deel wordt een nylon filterkous aangebracht.

De bovenkant van het filter ter bemonstering van het freatisch grondwater, wordt 0.5 - 1.0 meter beneden grondwaterniveau geplaatst. Het filter is direct na plaatsing schoongepompt waarbij een hoeveelheid van driemaal de boorgatinhoud wordt weggepompt.

4 Het nemen van grondmonsters

Van de bij de boringen vrijkomende grond is per halve meter een grondmonster in glazen monsterpotten gedaan. Van deze monsters zijn op het laboratorium mengmonsters samengesteld.

De monsterpotten worden opgeslagen in een koele ruimte en 5 weken bewaard voor eventuele aanvullende analyse.

5 Het nemen van grondwatermonsters

Voordat het watermonster is genomen, is het waarnemingsfilter doorgepompt. Bij het doorpompen is gebruik gemaakt van een slangenpomp met een polyetheen slang. De glazen monsterflessen worden voorbehandeld en direct na bemonstering gekoeld [4 °C] en vervoerd naar het laboratorium.

Normen veldwerk en analyse

De uitvoering van het veldwerk is afgeleid van de hieronder genoemde normen.

NPR 5741: Bodem – Boorsystemen en bemonsteringstoestellen voor grond, sediment en grondwater, november 2003;

NEN 5742: Bodem – Monsterneming van grond en sediment ten behoeve van de bepaling van metalen, anorganische verbindingen, matig vluchtige organische verbindingen en fysisch-chemische bodemkenmerken, september 2001;

NEN 5744: Bodem – Monsterneming van grondwater, maart 2011;

NEN 5766: Bodem – Plaatsing van peilbuizen en bepaling van stijghoogten van grondwater in de verzadigde zone, augustus 2003;

NEN 5743: Bodem – Monsterneming van grond en sediment ten behoeve van de bepaling van vluchtige verbindingen, augustus 1995;

Analyse van grond- en grondwatermonsters worden op verschillende elementen en verbindingen bemonsterd volgens de Voorlopige praktijkrichtlijnen voor bemonstering en analyse bij bodemverontreinigingsonderzoek [VPR] en NEN normen bij het AS 3000 erkende laboratorium van Eurofins Analytico te Barneveld.

Boluwa Eco Systems B.V.
T.a.v. Gerrit van Dijk
Zwarteweg 1
8181 PD HEERDE

Analysecertificaat

Datum: 15-12-2014

Hierbij ontvangt u de resultaten van het navolgende laboratoriumonderzoek.

Certificaatnummer/Versie	2014144096/1
Uw project/verslagnummer	14218
Uw projectnaam	Persingensestraat 34
Uw ordernummer	
Monster(s) ontvangen	08-12-2014

Dit certificaat mag uitsluitend in zijn geheel worden gereproduceerd.

De grondmonsters worden tot 6 weken na datum ontvangst bewaard en watermonsters tot 2 weken na datum ontvangst. Zonder tegenbericht worden de monsters nadien afgevoerd.
Indien de monsters langer bewaard dienen te blijven verzoeken wij U dit exemplaar uiterlijk 1 week voor afloop van de standaardbewaarperiode ondertekend aan ons te retourneren. Voor de kosten van het langer bewaren van monsters verwijzen wij naar de prijslijst.

Bewaren tot:

Datum:

Naam:

Handtekening:

Wij vertrouwen erop uw opdracht hiermee naar verwachting te hebben uitgevoerd, mocht U naar aanleiding van dit analysecertificaat nog vragen hebben verzoeken wij U contact op te nemen met de afdeling Verkoop en Advies.

Met vriendelijke groet,

Eurofins Analytico B.V.



Ing. A. Veldhuizen
Technical Manager

Eurofins Analytico B.V.

Gildeweg 44-46
3771 NB Barneveld
P.O. Box 459
3770 AL Barneveld NL

Tel. +31 (0)34 242 63 00
Fax +31 (0)34 242 63 99
E-mail info-env@eurofins.nl
Site www.eurofins.nl
BNP Paribas S.A. 227 9245 25
VAT/BTW No. NL 8043.14.883.B01
KvK No. 09088623
IBAN: NL71BNP0227924525
BIC: BNPANL2A

Eurofins Analytico B.V. is ISO 14001: 2004 gecertificeerd door TÜV en erkend door het Vlaamse Gewest (OVAM en Dep. INE), het Brusselse Gewest (BIM), het Waalse Gewest (DGRNE-OWD) en door de overheden van Frankrijk en Luxemburg (MEV).

Analysecertificaat

Uw project/verslagnummer 14218
Uw projectnaam Persingensestraat 34
Uw ordernummer
Monsternemer Erik De Vries
Monstermatrix Grond; Grond (AS3000)

Certificaatnummer/Versie 2014144096/1
Startdatum 08-12-2014
Rapportagedatum 12-12-2014/12:24
Bijlage A,B,C
Pagina 1/2

Analyse	Eenheid	1	2	3
Voorbehandeling				
Cryogeen malen AS3000		Uitgevoerd	Uitgevoerd	Uitgevoerd
Bodemkundige analyses				
S Droge stof	% (m/m)	86.8	86.1	93.9
S Organische stof	% (m/m) ds	3.5	2.9	1.2
Q Gloeirest	% (m/m) ds	96.4	96.7	98.7
S Korrelgrootte < 2 µm (Lutum)	% (m/m) ds	<2.0	5.8	2.3
Metalen				
S Arseen (As)	mg/kg ds	4.8	4.9	<4.0
S Barium (Ba)	mg/kg ds	68	78	40
S Cadmium (Cd)	mg/kg ds	0.22	0.24	<0.20
S Kobalt (Co)	mg/kg ds	3.7	4.9	3.4
S Koper (Cu)	mg/kg ds	12	13	6.7
S Kwik (Hg)	mg/kg ds	0.064	0.071	<0.050
S Molybdeen (Mo)	mg/kg ds	<1.5	<1.5	<1.5
S Nikkel (Ni)	mg/kg ds	11	9.8	8.9
S Lood (Pb)	mg/kg ds	30	28	<10
S Zink (Zn)	mg/kg ds	76	70	36
Minerale olie				
Minerale olie (C10-C12)	mg/kg ds	<3.0	<3.0	<3.0
Minerale olie (C12-C16)	mg/kg ds	<5.0	6.6	<5.0
Minerale olie (C16-C21)	mg/kg ds	7.5	<5.0	<5.0
Minerale olie (C21-C30)	mg/kg ds	43	<11	<11
Minerale olie (C30-C35)	mg/kg ds	19	<5.0	<5.0
Minerale olie (C35-C40)	mg/kg ds	7.5	<6.0	<6.0
S Minerale olie totaal (C10-C40)	mg/kg ds	79	<35	<35
Chromatogram olie (GC)		Zie bijl.		
Polychloorbifenylen, PCB				
S PCB 28	mg/kg ds	<0.0010	<0.0010	<0.0010
S PCB 52	mg/kg ds	<0.0010	<0.0010	<0.0010

Nr.	Monsteromschrijving	Datum monstername	Monster nr.
1	MM1: B1 t/m B7	08-Dec-2014	8389476
2	MM2: B8 t/ B12 en B14	08-Dec-2014	8389477
3	MM3: B1, B8, B9	08-Dec-2014	8389478

Q: door RvA geaccrediteerde verrichting

A: AP04 erkende verrichting

S: AS 3000 erkende verrichting

Dit certificaat mag uitsluitend in zijn geheel worden gereproduceerd.

Eurofins Analytico B.V.

Gildeweg 44-46
3771 NB Barneveld
P.O. Box 459
3770 AL Barneveld NL
Tel. +31 (0)34 242 63 00
Fax +31 (0)34 242 63 99
E-mail info-env@eurofins.nl
Site www.eurofins.nl

BNP Paribas S.A. 227 9245 25
VAT/BTW No. NL 8043.14.883.B01
KvK No. 09088623
IBAN: NL71BNPA0227924525
BIC: BNPANL2A

Eurofins Analytico B.V. is ISO 14001: 2004 gecertificeerd door TÜV en erkend door het Vlaamse Gewest (OVAM en Dep. LNE), het Brusselse Gewest (BIM), het Waalse Gewest (DGRNE-OWD) en door de overheden van Frankrijk en Luxemburg (MEV).

TESTEN
RvA L010

Analysecertificaat

Uw project/verslagnummer 14218
Uw projectnaam Persingensestraat 34
Uw ordernummer

Monsternemer Erik De Vries
Monstermatrix Grond; Grond (AS3000)

Certificaatnummer/Versie 2014144096/1
Startdatum 08-12-2014
Rapportagedatum 12-12-2014/12:24
Bijlage A, B, C
Pagina 2/2

Analyse	Eenheid	1	2	3
S PCB 101	mg/kg ds	<0.0010	<0.0010	<0.0010
S PCB 118	mg/kg ds	<0.0010	<0.0010	<0.0010
S PCB 138	mg/kg ds	<0.0010	<0.0010	<0.0010
S PCB 153	mg/kg ds	<0.0010	<0.0010	<0.0010
S PCB 180	mg/kg ds	<0.0010	<0.0010	<0.0010
S PCB (som 7) (factor 0,7)	mg/kg ds	0.0049 ¹⁾	0.0049 ¹⁾	0.0049 ¹⁾
Polycyclische Aromatische Koolwaterstoffen, PAK				
S Naftaleen	mg/kg ds	<0.050	<0.050	<0.050
S Fenanthreen	mg/kg ds	0.26	0.058	<0.050
S Anthraceen	mg/kg ds	<0.050	<0.050	<0.050
S Fluorantheen	mg/kg ds	0.44	0.18	<0.050
S Benzo(a)anthraceen	mg/kg ds	0.16	0.063	<0.050
S Chryseen	mg/kg ds	0.28	0.12	<0.050
S Benzo(k)fluorantheen	mg/kg ds	0.11	0.056	<0.050
S Benzo(a)pyreen	mg/kg ds	0.18	0.088	<0.050
S Benzo(ghi)peryleen	mg/kg ds	0.13	0.073	<0.050
S Indeno(123-cd)pyreen	mg/kg ds	0.15	0.078	<0.050
S PAK VR0M (10) (factor 0,7)	mg/kg ds	1.8	0.79	0.35 ¹⁾

Nr.	Monsterschrijving	Datum monstername	Monster nr.
1	MM1: B1 t/m B7	08-Dec-2014	8389476
2	MM2: B8 t/ B12 en B14	08-Dec-2014	8389477
3	MM3: B1, B8, B9	08-Dec-2014	8389478

Eurofins Analytico B.V.

Gildeweg 44-46 Tel. +31 (0)34 242 63 00
3771 NB Barneveld Fax +31 (0)34 242 63 99
P.O. Box 459 E-mail info-env@eurofins.nl
3770 AL Barneveld NL Site www.eurofins.nl

BNP Paribas S.A. 227 9245 25
VAT/BTW No. NL 8043.14.883.B01
KvK No. 09088623
IBAN: NL71BNP0227924525
BIC: BNPANL2A

Q: door RVA geaccrediteerde verrichting
A: AP04 erkende verrichting
S: AS 3000 erkende verrichting

Dit certificaat mag uitsluitend in zijn geheel worden gereproduceerd.

Akkoord
Pr.coörd.

GW

TESTEN
RvA L010

Eurofins Analytico B.V. is ISO 14001: 2004 gecertificeerd door TÜV en erkend door het Vlaamse Gewest (OVAM en Dep. LNE), het Brusselse Gewest (BIM), het Waalse Gewest (DGRNE-OWD) en door de overheden van Frankrijk en Luxemburg (MEV).

Bijlage (A) met deelmonsterinformatie behorende bij analysecertificaat 2014144096/1

Pagina 1/1

Monster nr.	Boornr	Omschrijving	Van	Tot	Barcode	Monsteromschrijving
8389476		MM1: B1 t/m B7	0	50		MM1: B1 t/m B7
8389476					0532126536	
8389476					0532119970	
8389476					0532126632	
8389476					0532126636	
8389476					0532126641	
8389476					0532126638	
8389476					0532126631	
8389477		MM2: B8 t/m B12, B14	0	50		MM2: B8 t/ B12 en B14
8389477					0532119966	
8389477					0532126446	
8389477					0532126439	
8389477					0532126443	
8389477					0532126640	
8389477					0532126437	
8389478		MM3: B1.1, B1.2, B1.3, B8.1, B 50		200		MM3: B1, B8, B9
8389478					0532119969	
8389478					0532119967	
8389478					0532126440	
8389478					0532126629	
8389478					0532126628	
8389478					0532126634	
8389478					0532126639	
8389478					0532126635	
8389478					0532126627	

Eurofins Analytico B.V.

Gildeweg 44-46
3771 NB Barneveld
P.O. Box 459
3770 AL Barneveld NL
Tel. +31 (0)34 242 63 00
Fax +31 (0)34 242 63 99
E-mail info-env@eurofins.nl
Site www.eurofins.nl

BNP Paribas S.A. 227 9245 25
VAT/BTW No. NL 8043.14.883.B01
KvK No. 09088623
IBAN: NL71BNPA0227924525
BIC: BNPANL2A

Eurofins Analytico B.V. is ISO 14001: 2004 gecertificeerd door TÜV en erkend door het Vlaamse Gewest (OVAM en Dep. LNE), het Brusselse Gewest (BIM), het Waalse Gewest (DGRNE-OWD) en door de overheden van Frankrijk en Luxemburg (MEV).

Bijlage (B) met opmerkingen behorende bij analysecertificaat 2014144096/1

Pagina 1/1

Opmerking 1)De toetswaarde van de som is gelijk aan de sommatie van $0,7 \times RG$ **Eurofins Analytico B.V.**

Gildeweg 44-46
3771 NB Barneveld
P.O. Box 459
3770 AL Barneveld NL

Tel. +31 (0)34 242 63 00
Fax +31 (0)34 242 63 99
E-mail info-env@eurofins.nl
Site www.eurofins.nl

BNP Paribas S.A. 227 9245 25
VAT/BTW No. NL 8043.14.883.B01
KvK No. 09088623
IBAN: NL71BNPA0227924525
BIC: BNPANL2A

Eurofins Analytico B.V. is ISO 14001: 2004 gecertificeerd door TÜV en erkend door het Vlaamse Gewest (OVAM en Dep. LNE), het Brusselse Gewest (BIM), het Waalse Gewest (DGRNE-OWD) en door de overheden van Frankrijk en Luxemburg (MEV).

Bijlage (C) met methodeverwijzingen behorende bij analysecertificaat 2014144096/1

Pagina 1/1

Analyse	Methode	Techniek	Methode referentie
Cryogeen malen AS3000	W0106	Voorbehandeling	Cf. AS3000
Droge Stof	W0104	Gravimetrie	Cf. pb 3010-2 en gw. NEN-ISO 11465
Organische stof (gloeirest)	W0109	Gravimetrie	Cf. pb 3010-3 en cf. NEN 5754
Lutum (fractie < 2 µm)	W0171	Sedimentatie	Cf. pb 3010-4 en cf. NEN 5753
Arseen (As)	W0423	ICP-MS	Cf. pb 3010-5 en cf. NEN-EN-ISO 17294-2
Barium (Ba)	W0423	ICP-MS	Cf. pb 3010-5 en cf. NEN-EN-ISO 17294-2
Cadmium (Cd)	W0423	ICP-MS	Cf. pb 3010-5 en cf. NEN-EN-ISO 17294-2
Kobalt (Co)	W0423	ICP-MS	Cf. pb 3010-5 en cf. NEN-EN-ISO 17294-2
Koper (Cu)	W0423	ICP-MS	Cf. pb 3010-5 en cf. NEN-EN-ISO 17294-2
Kwik (Hg)	W0423	ICP-MS	Cf. pb 3010-5 en cf. NEN-EN-ISO 17294-2
Molybdeen (Mo)	W0423	ICP-MS	Cf. pb 3010-5 en cf. NEN-EN-ISO 17294-2
Nikkel (Ni)	W0423	ICP-MS	Cf. pb 3010-5 en cf. NEN-EN-ISO 17294-2
Lood (Pb)	W0423	ICP-MS	Cf. pb 3010-5 en cf. NEN-EN-ISO 17294-2
Zink (Zn)	W0423	ICP-MS	Cf. pb 3010-5 en cf. NEN-EN-ISO 17294-2
Minerale Olie (GC) (C10 - C40)	W0202	GC-FID	Cf. pb 3010-7 en cf. NEN 6978
Chromatogram M0 (GC)	W0202	GC-FID	Eigen methode
PCB (7)	W0271	GC-MS	Cf. pb 3010-8 en gw. NEN 6980
PAK (10 VR0M)	W0271	GC-MS	Cf. pb. 3010-6 en gw. NEN-ISO 18287
PAK som AS3000/AP04	W0271	GC-MS	Cf. pb. 3010-6 en gw. NEN-ISO 18287

Eurofins Analytico B.V.

Gildeweg 44-46
3771 NB Barneveld
P.O. Box 459
3770 AL Barneveld NL

Tel. +31 (0)34 242 63 00
Fax +31 (0)34 242 63 99
E-mail info-env@eurofins.nl
Site www.eurofins.nl

BNP Paribas S.A. 227 9245 25
VAT/BTW No. NL 8043.14.883.B01
KvK No. 09088623
IBAN: NL71BNP0227924525
BIC: BNPANL2A

Eurofins Analytico B.V. is ISO 14001: 2004 gecertificeerd door TÜV en erkend door het Vlaamse Gewest (OVAM en Dep. LNE), het Brusselse Gewest (BIM), het Waalse Gewest (DGRNE-OWD) en door de overheden van Frankrijk en Luxemburg (MEV).

Chromatogram TPH/ Mineral Oil

Sample ID.: 8389476
 Certificate no.: 2014144096
 Sample description.: MM1: B1 t/m B7

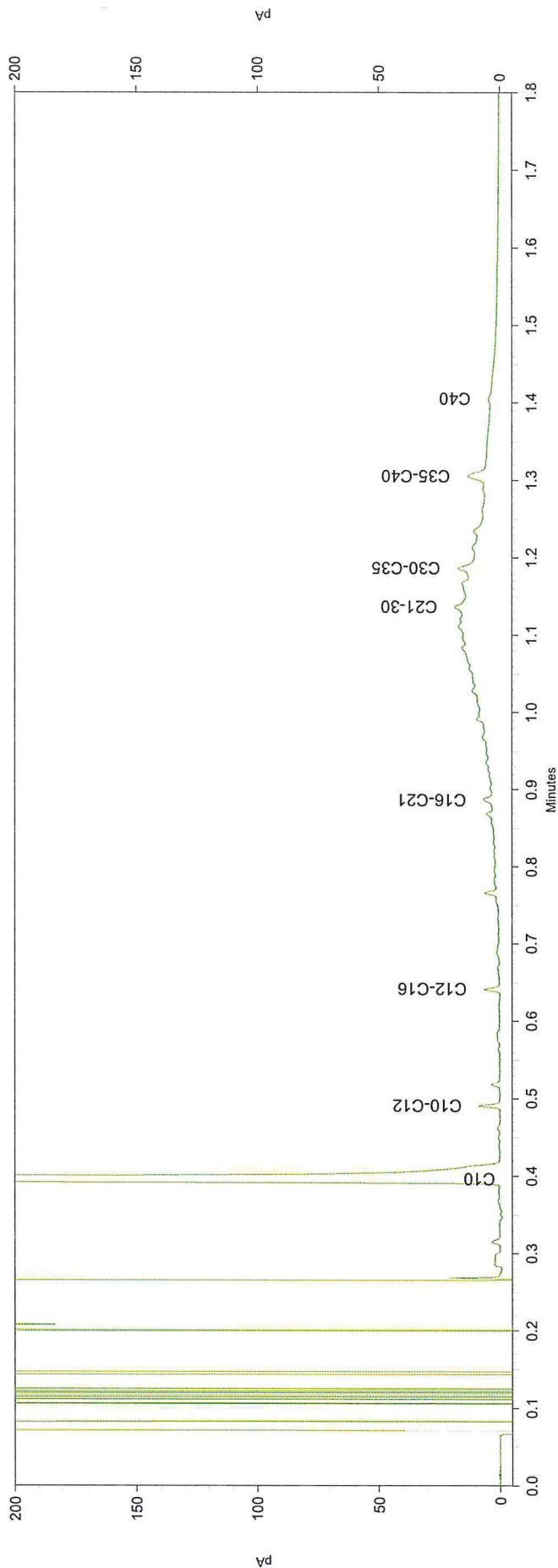
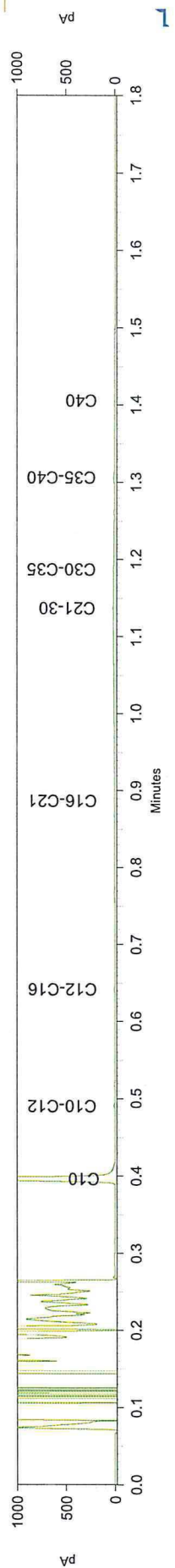

Toetsing: BoToVa Wbb (vigerend) bodem

Projectnummer 14218
 Projectnaam Persingensestraat 34
 Ordernummer
 Datum monsternamen 08-12-2014
 Monsternemer Erik De Vries
 Certificaatnummer 2014144096
 Startdatum 08-12-2014
 Rapportagedatum 12-12-2014

Analyse	Eenheid	1	GSSD	Oordeel	RG	AW	T	
Bodemtype correctie								
Organische stof		3,5						
Korrelgrootte < 2 µm (Lutum)		2						
Voorbehandeling								
Cryogeen malen AS3000								
Bodemkundige analyses								
Droge stof	% (m/m)	86,8						
Organische stof	% (m/m) ds	3,5	3,5					
Gloeirest	% (m/m) ds	96,4						
Korrelgrootte < 2 µm (Lutum)	% (m/m) ds	<2,0	1,400					
Metalen								
Arsen (As)	mg/kg ds	4,8	8,093	-	4	20	48	76
Barium (Ba)	mg/kg ds	68	263,5		20	190	555	920
Cadmium (Cd)	mg/kg ds	0,22	0,3543	-	0,2	0,6	6,8	13
Kobalt (Co)	mg/kg ds	3,7	13,01	-	3	15	103	190
Koper (Cu)	mg/kg ds	12	23,61	-	5	40	115	190
Kwik (Hg)	mg/kg ds	0,064	0,0908	-	0,05	0,15	18,1	36
Molybdeen (Mo)	mg/kg ds	<1,5	1,050	-	1,5	1,5	95,8	190
Nikkel (Ni)	mg/kg ds	11	32,08	-	4	35	67,5	100
Lood (Pb)	mg/kg ds	30	45,95	-	10	50	290	530
Zink (Zn)	mg/kg ds	76	173,7	*	20	140	430	720
Minerale olie								
Minerale olie (C10-C12)	mg/kg ds	<3,0						
Minerale olie (C12-C16)	mg/kg ds	<5,0						
Minerale olie (C16-C21)	mg/kg ds	7,5						
Minerale olie (C21-C30)	mg/kg ds	43						
Minerale olie (C30-C35)	mg/kg ds	19						
Minerale olie (C35-C40)	mg/kg ds	7,5						
Minerale olie totaal (C10-C40)	mg/kg ds	79	225,7	*	35	190	2600	5000
Chromatogram olie (GC)		Zie bijl.						
Polychloorbifenylen, PCB								
PCB 28	mg/kg ds	<0,0010	0,0020					
PCB 52	mg/kg ds	<0,0010	0,0020					
PCB 101	mg/kg ds	<0,0010	0,0020					
PCB 118	mg/kg ds	<0,0010	0,0020					
PCB 138	mg/kg ds	<0,0010	0,0020					
PCB 153	mg/kg ds	<0,0010	0,0020					
PCB 180	mg/kg ds	<0,0010	0,0020					
PCB (som 7) (factor 0,7)	mg/kg ds	0,0049	0,0140	-	0,007	0,02	0,51	1
Polycyclische Aromatische Koolwaterstoffen, PAK								
Naftaleen	mg/kg ds	<0,050	0,0350					
Fenantheen	mg/kg ds	0,26	0,2600					
Anthraceen	mg/kg ds	<0,050	0,0350					
Fluorantheen	mg/kg ds	0,44	0,4400					
Benzo(a)anthraceen	mg/kg ds	0,16	0,1600					
Chryseen	mg/kg ds	0,28	0,2800					
Benzo(k)fluorantheen	mg/kg ds	0,11	0,1100					
Benzo(a)pyreen	mg/kg ds	0,18	0,1800					
Benzo(ghi)perylene	mg/kg ds	0,13	0,1300					
Indeno(123-cd)pyreen	mg/kg ds	0,15	0,1500					
PAK VROM (10) (factor 0,7)	mg/kg ds	1,8	1,780	*	0,35	1,5	20,8	40

Legenda

Nr. 1
 Monster MM1: B1 t/m B7
 Analytico-nr 8389476

Verklaring van de gebruikte tekens:

niet getoetst
 kleiner dan of gelijk aan achtergrondwaarde -
 groter dan achtergrondwaarde *
 groter dan tussenwaarde **
 groter dan interventiewaarde ***

GSSD = Gehalte gestandaardiseerd naar standaardbodem

Deze toetsing is uitgevoerd met behulp van BoToVa.

Zie voor info: <http://www.rwsleefomgeving.nl/onderwerpen/bodem-ondergrond/bbk/instrumenten/botova/>

Eurofins Analytico B.V. is niet verantwoordelijk voor de uitkomst van deze toetsing.

Mocht u een probleem in deze toetsing signaleren, dan verzoeken wij u vriendelijk dit door te geven aan pais.helpdesk@eurofins.com

Toetsing: BoToVa Wbb (vigerend) bodem

Projectnummer 14218
 Projectnaam Persingensestraat 34
 Ordernummer
 Datum monstername 08-12-2014
 Monsternemer Erik De Vries
 Certificaatnummer 2014144096
 Startdatum 08-12-2014
 Rapportagedatum 12-12-2014

Analyse	Eenheid	2	GSSD	Oordeel	RG	AW	T	I
Bodemtype correctie								
Organische stof		2,9						
Korrelgrootte < 2 µm (Lutum)		5,8						
Voorbehandeling								
Cryogeen malen AS3000								
Bodemkundige analyses								
Droge stof	% (m/m)	86,1						
Organische stof	% (m/m) ds	2,9	2,900					
Gloeirest	% (m/m) ds	96,7						
Korrelgrootte < 2 µm (Lutum)	% (m/m) ds	5,8	5,800					
Metalen								
Arseen (As)	mg/kg ds	4,9	7,689	-	4	20	48	76
Barium (Ba)	mg/kg ds	78	204,9		20	190	555	920
Cadmium (Cd)	mg/kg ds	0,24	0,3757	-	0,2	0,6	6,8	13
Kobalt (Co)	mg/kg ds	4,9	12,17	-	3	15	103	190
Koper (Cu)	mg/kg ds	13	23,15	-	5	40	115	190
Kwik (Hg)	mg/kg ds	0,071	0,0954	-	0,05	0,15	18,1	36
Molybdeen (Mo)	mg/kg ds	<1,5	1,050	-	1,5	1,5	95,8	190
Nikkel (Ni)	mg/kg ds	9,8	21,71	-	4	35	67,5	100
Lood (Pb)	mg/kg ds	28	40,55	-	10	50	290	530
Zink (Zn)	mg/kg ds	70	136,6	-	20	140	430	720
Minerale olie								
Minerale olie (C10-C12)	mg/kg ds	<3,0						
Minerale olie (C12-C16)	mg/kg ds	6,6						
Minerale olie (C16-C21)	mg/kg ds	<5,0						
Minerale olie (C21-C30)	mg/kg ds	<11						
Minerale olie (C30-C35)	mg/kg ds	<5,0						
Minerale olie (C35-C40)	mg/kg ds	<6,0						
Minerale olie totaal (C10-C40)	mg/kg ds	<35	84,48	-	35	190	2600	5000
Polychloorbifenylen, PCB								
PCB 28	mg/kg ds	<0,0010	0,0024					
PCB 52	mg/kg ds	<0,0010	0,0024					
PCB 101	mg/kg ds	<0,0010	0,0024					
PCB 118	mg/kg ds	<0,0010	0,0024					
PCB 138	mg/kg ds	<0,0010	0,0024					
PCB 153	mg/kg ds	<0,0010	0,0024					
PCB 180	mg/kg ds	<0,0010	0,0024					
PCB (som 7) (factor 0,7)	mg/kg ds	0,0049	0,0169	-	0,007	0,02	0,51	1
Polycyclische Aromatische Koolwaterstoffen, PAK								
Naftaleen	mg/kg ds	<0,050	0,0350					
Fenantheen	mg/kg ds	0,058	0,0580					
Anthraceen	mg/kg ds	<0,050	0,0350					
Fluorantheen	mg/kg ds	0,18	0,1800					
Benzo(a)anthraceen	mg/kg ds	0,063	0,0630					
Chryseen	mg/kg ds	0,12	0,1200					
Benzo(k)fluorantheen	mg/kg ds	0,056	0,0560					
Benzo(a)pyreen	mg/kg ds	0,088	0,0880					
Benzo(ghi)peryleen	mg/kg ds	0,073	0,0730					
Indeno(123-cd)pyreen	mg/kg ds	0,078	0,0780					
PAK VROM (10) (factor 0,7)	mg/kg ds	0,79	0,7860	-	0,35	1,5	20,8	40

Legenda

Nr. Monster Analytico-nr
 2 MM2: B8 V B12 en B14 8389477

Verklaring van de gebruikte tekens:

niet getoetst
 kleiner dan of gelijk aan achtergrondwaarde -
 groter dan achtergrondwaarde *
 groter dan tussenwaarde **
 groter dan interventiewaarde ***

GSSD = Gehalte gestandaardiseerd naar standaardbodem

Deze toetsing is uitgevoerd met behulp van BoToVa.

Zie voor info: <http://www.rwsleefomgeving.nl/onderwerpen/bodem-ondergrond/bbk/instrumenten/botova/>

Eurofins Analytico B.V. is niet verantwoordelijk voor de uitkomst van deze toetsing.

Mocht u een probleem in deze toetsing signaleren, dan verzoeken wij u vriendelijk dit door te geven aan pais.helpdesk@eurofins.com

Toetsing: BoToVa Wbb (vigerend) bodem

Projectnummer 14218
 Projectnaam Persingensestraat 34
 Ordernummer
 Datum monstername 08-12-2014
 Monsteremer Erik De Vries
 Certificaatnummer 2014144096
 Startdatum 08-12-2014
 Rapportagedatum 12-12-2014

Analyse	Eenheid	3	GSSD	Oordeel	RG	AW	T	I
Bodemtype correctie								
Organische stof		1,2						
Korrelgrootte < 2 µm (Lutum)		2,3						
Voorbehandeling								
Cryogeen malen AS3000		Uitgevoerd						
Bodemkundige analyses								
Droge stof	% (m/m)	93,9						
Organische stof	% (m/m) ds	1,2	1,200					
Gloeirest	% (m/m) ds	98,7						
Korrelgrootte < 2 µm (Lutum)	% (m/m) ds	2,3	2,300					
Metalen								
Arsen (As)	mg/kg ds	<4,0	4,856	-	4	20	48	76
Barium (Ba)	mg/kg ds	40	149,4		20	190	555	920
Cadmium (Cd)	mg/kg ds	<0,20	0,2399	-	0,2	0,6	6,8	13
Kobalt (Co)	mg/kg ds	3,4	11,57	-	3	15	103	190
Koper (Cu)	mg/kg ds	6,7	13,72	-	5	40	115	190
Kwik (Hg)	mg/kg ds	<0,050	0,0500	-	0,05	0,15	18,1	36
Molybdeen (Mo)	mg/kg ds	<1,5	1,050	-	1,5	1,5	95,8	190
Nikkel (Ni)	mg/kg ds	8,9	25,33	-	4	35	67,5	100
Lood (Pb)	mg/kg ds	<10	10,96	-	10	50	290	530
Zink (Zn)	mg/kg ds	36	84,14	-	20	140	430	720
Minerale olie								
Minerale olie (C10-C12)	mg/kg ds	<3,0						
Minerale olie (C12-C16)	mg/kg ds	<5,0						
Minerale olie (C16-C21)	mg/kg ds	<5,0						
Minerale olie (C21-C30)	mg/kg ds	<11						
Minerale olie (C30-C35)	mg/kg ds	<5,0						
Minerale olie (C35-C40)	mg/kg ds	<6,0						
Minerale olie totaal (C10-C40)	mg/kg ds	<35	122,5	-	35	190	2600	5000
Polychloorbifenylen, PCB								
PCB 28	mg/kg ds	<0,0010	0,0035					
PCB 52	mg/kg ds	<0,0010	0,0035					
PCB 101	mg/kg ds	<0,0010	0,0035					
PCB 118	mg/kg ds	<0,0010	0,0035					
PCB 138	mg/kg ds	<0,0010	0,0035					
PCB 153	mg/kg ds	<0,0010	0,0035					
PCB 180	mg/kg ds	<0,0010	0,0035					
PCB (som 7) (factor 0,7)	mg/kg ds	0,0049	0,0245	-	0,007	0,02	0,51	1
Polycyclische Aromatische Koolwaterstoffen, PAK								
Naftaleen	mg/kg ds	<0,050	0,0350					
Fenantheen	mg/kg ds	<0,050	0,0350					
Anthraceen	mg/kg ds	<0,050	0,0350					
Fluorantheen	mg/kg ds	<0,050	0,0350					
Benzo(a)anthraceen	mg/kg ds	<0,050	0,0350					
Chryseen	mg/kg ds	<0,050	0,0350					
Benzo(k)fluorantheen	mg/kg ds	<0,050	0,0350					
Benzo(a)pyreen	mg/kg ds	<0,050	0,0350					
Benzo(ghi)peryleen	mg/kg ds	<0,050	0,0350					
Indeno(123-cd)pyreen	mg/kg ds	<0,050	0,0350					
PAK VROM (10) (factor 0,7)	mg/kg ds	0,35	0,3500	-	0,35	1,5	20,8	40

Legenda

Nr. 3
 Monster MM3: B1, B8, B9
 Analytico-nr 8389478

Verklaring van de gebruikte tekens:

niet getoetst
 kleiner dan of gelijk aan achtergrondwaarde -
 groter dan achtergrondwaarde *
 groter dan tussenwaarde **
 groter dan interventiewaarde ***

GSSD = Gehalte gestandaardiseerd naar standaardbodem

Deze toetsing is uitgevoerd met behulp van BoToVa.

Zie voor info: <http://www.rwsleefomgeving.nl/onderwerpen/bodem-ondergrond/bbk/instrumenten/botova/>
 Eurofins Analytico B.V. is niet verantwoordelijk voor de uitkomst van deze toetsing.

Mocht u een probleem in deze toetsing signaleren, dan verzoeken wij u vriendelijk dit door te geven aan pais.helpdesk@eurofins.com

Boluwa Eco Systems B.V.
T.a.v. Gerrit van Dijk
Zwarteweg 1
8181 PD HEERDE

Analysecertificaat

Datum: 15-12-2014

Hierbij ontvangt u de resultaten van het navolgende laboratoriumonderzoek.

Certificaatnummer/Versie	2014144099/1
Uw project/verslagnummer	14218
Uw projectnaam	Persingensestraat 34
Uw ordernummer	
Monster(s) ontvangen	08-12-2014

Dit certificaat mag uitsluitend in zijn geheel worden gereproduceerd.

De grondmonsters worden tot 6 weken na datum ontvangst bewaard en watermonsters tot 2 weken na datum ontvangst. Zonder tegenbericht worden de monsters nadien afgevoerd. Indien de monsters langer bewaard dienen te blijven verzoeken wij U dit exemplaar uiterlijk 1 week voor afloop van de standaardbewaarperiode ondertekend aan ons te retourneren. Voor de kosten van het langer bewaren van monsters verwijzen wij naar de prijslijst.

Bewaren tot:

Datum:

Naam:

Handtekening:

Wij vertrouwen erop uw opdracht hiermee naar verwachting te hebben uitgevoerd, mocht U naar aanleiding van dit analysecertificaat nog vragen hebben verzoeken wij U contact op te nemen met de afdeling Verkoop en Advies.

Met vriendelijke groet,

Eurofins Analytico B.V.



Ing. A. Veldhuizen
Technical Manager

Eurofins Analytico B.V.

Gildeweg 44-46
3771 NB Barneveld
P.O. Box 459
3770 AL Barneveld NL

Tel. +31 (0)34 242 63 00
Fax +31 (0)34 242 63 99
E-mail info-env@eurofins.nl
Site www.eurofins.nl
BNP Paribas S.A. 227 9245 25
VAT/BTW No. NL 8043.14.883.B01
KvK No. 09088623
IBAN: NL71BNPA0227924525
BIC: BNPANL2A

Eurofins Analytico B.V. is ISO 14001: 2004 gecertificeerd door TÜV en erkend door het Vlaamse Gewest (OVAM en Dep. LNE), het Brusselse Gewest (BIM), het Waalse Gewest (DGRNE-OWD) en door de overheden van Frankrijk en Luxemburg (MEV).

Analysecertificaat

Uw project/verslagnummer	14218	Certificaatnummer/Versie	2014144099/1
Uw projectnaam	Persingensestraat 34	Startdatum	08-12-2014
Uw ordernummer		Rapportagedatum	12-12-2014/14:58
Monsternemer	Erik De Vries	Bijlage	A, B, C
Monstermatrix	Grond; Grond (AS3000)	Pagina	1/2

Analyse	Eenheid	1
Voorbehandeling		
Cryogeen malen AS3000		Uitgevoerd
Bodemkundige analyses		
S Droge stof	% (m/m)	89.1
S Organische stof	% (m/m) ds	6.4
Q Gloeirest	% (m/m) ds	93.2
S Korrelgrootte < 2 µm (Lutum)	% (m/m) ds	5.0
Metalen		
S Arseen (As)	mg/kg ds	6.6
S Barium (Ba)	mg/kg ds	97
S Cadmium (Cd)	mg/kg ds	0.22
S Kobalt (Co)	mg/kg ds	8.0
S Koper (Cu)	mg/kg ds	55
S Kwik (Hg)	mg/kg ds	0.085
S Molybdeen (Mo)	mg/kg ds	<1.5
S Nikkel (Ni)	mg/kg ds	22
S Lood (Pb)	mg/kg ds	36
S Zink (Zn)	mg/kg ds	67
Minerale olie		
Minerale olie (C10-C12)	mg/kg ds	3.7
Minerale olie (C12-C16)	mg/kg ds	<5.0
Minerale olie (C16-C21)	mg/kg ds	5.4
Minerale olie (C21-C30)	mg/kg ds	18
Minerale olie (C30-C35)	mg/kg ds	11
Minerale olie (C35-C40)	mg/kg ds	<6.0
S Minerale olie totaal (C10-C40)	mg/kg ds	49
Chromatogram olie (GC)		Zie bijl.
Polychloorbifenylen, PCB		
S PCB 28	mg/kg ds	<0.0010
S PCB 52	mg/kg ds	<0.0010

Nr.	Monsteromschrijving	Datum monstername	Monster nr.
1	B13	08-Dec-2014	8389482

Q: door RVA geaccrediteerde verrichting

A: AP04 erkende verrichting

S: AS 3000 erkende verrichting

Dit certificaat mag uitsluitend in zijn geheel worden gereproduceerd.

Eurofins Analytico B.V.

Gildeweg 44-46
3771 NB Barneveld
P.O. Box 459
3770 RL Barneveld NL

Tel. +31 (0)34 242 63 00
Fax +31 (0)34 242 63 99
E-mail info-env@eurofins.nl
Site www.eurofins.nl

BNP Paribas S.A. 227 9245 25
VAT/BTW No. NL 8043.14.883.B01
KvK No. 09088623
IBAN: NL71BNPA0227924525
BIC: BNPANL2A

Eurofins Analytico B.V. is ISO 14001: 2004 gecertificeerd door TÜV en erkend door het Vlaamse Gewest (OVAM en Dep. LNE), het Brusselse Gewest (BIM), het Waalse Gewest (DGRNE-OWD) en door de overheden van Frankrijk en Luxemburg (MEV).



TESTEN
RvA L010

Analysecertificaat

Uw project/verslagnummer 14218
 Uw projectnaam Persingensestraat 34
 Uw ordernummer
 Monsternemer Erik De Vries
 Monstermatrix Grond; Grond (AS3000)

Certificaatnummer/Versie 2014144099/1
 Startdatum 08-12-2014
 Rapportagedatum 12-12-2014/14:58
 Bijlage A, B, C
 Pagina 2/2

Analyse	Eenheid	1
S PCB 101	mg/kg ds	<0.0010
S PCB 118	mg/kg ds	<0.0010
S PCB 138	mg/kg ds	<0.0010
S PCB 153	mg/kg ds	<0.0010
S PCB 180	mg/kg ds	<0.0010
S PCB (som 7) (factor 0,7)	mg/kg ds	0.0049 ¹⁾

Polycyclische Aromatische Koolwaterstoffen, PAK

S Naftaleen	mg/kg ds	<0.050
S Fenanthreen	mg/kg ds	0.090
S Anthraceen	mg/kg ds	<0.050
S Fluorantheen	mg/kg ds	0.23
S Benzo(a)anthraceen	mg/kg ds	0.16
S Chryseen	mg/kg ds	0.26
S Benzo(k)fluorantheen	mg/kg ds	0.092
S Benzo(a)pyreen	mg/kg ds	0.15
S Benzo(ghi)peryleen	mg/kg ds	0.13
S Indeno(123-cd)pyreen	mg/kg ds	0.16
S PAK VR0M (10) (factor 0,7)	mg/kg ds	1.3 ²⁾

Nr. Monsteromschrijving

1 B13

Datum monstername

08-Dec-2014

Monster nr.

8389482

Eurofins Analytico B.V.

Gildeweg 44-46 Tel. +31 (0)34 242 63 00
 3771 NB Barneveld Fax +31 (0)34 242 63 99
 P.O. Box 459 E-mail info-env@eurofins.nl
 3770 AL Barneveld NL Site www.eurofins.nl

BNP Paribas S.A. 227 9245 25
 VAT/BTW No. NL 8043.14.883.B01
 KvK No. 09088623
 IBAN: NL71BNPA0227924525
 BIC: BNPNL2A

Q: door RVA geaccrediteerde verrichting
 A: AP04 erkende verrichting
 S: AS 3000 erkende verrichting

Dit certificaat mag uitsluitend in zijn geheel worden gereproduceerd.

Eurofins Analytico B.V. is ISO 14001: 2004 gecertificeerd door TÜV en erkend door het Vlaamse Gewest (OVAM en Dep. LNE), het Brusselse Gewest (BIM), het Waalse Gewest (DGRNE-OWD) en door de overheden van Frankrijk en Luxemburg (MEV).

Akkoord
 Pr.coörd.



TESTEN
 RvA L010

Bijlage (A) met deelmonsterinformatie behorende bij analysecertificaat 2014144099/1

Pagina 1/1

Monster nr.	Boornr	Omschrijving	Van	Tot	Barcode	Monsteromschrijving
8389482		B13	10	25		B13
8389482					0532126438	

Eurofins Analytico B.V.

Gildeweg 44-46
3771 NB Borneveld
P.O. Box 459
3770 AL Borneveld NL

Tel. +31 (0)34 242 63 00
Fax +31 (0)34 242 63 99
E-mail info-env@eurofins.nl
Site www.eurofins.nl

BNP Paribas S.A. 227 9245 25
VAT/BTW No. NL 8043.14.883.B01
KVK No. 09088623
IBAN: NL71BNPA0227924525
BIC: BNPANL2A

Eurofins Analytico B.V. is ISO 14001: 2004 gecertificeerd door TÜV en erkend door het Vlaamse Gewest (OVAM en Dep. LNE), het Brusselse Gewest (BIM), het Waalse Gewest (DGRNE-OWD) en door de overheden van Frankrijk en Luxemburg (MEV).

Bijlage (B) met opmerkingen behorende bij analysecertificaat 2014144099/1

Pagina 1/1

Opmerking 1)De toetswaarde van de som is gelijk aan de sommatie van $0,7 \times RG$ **Opmerking 2)**

Indicatieve waarde(n) i.v.m. adsorptie van de interne standaard.

Eurofins Analytico B.V.

Gildeweg 44-46
3771 NB Barneveld
P.O. Box 459
3770 AL Barneveld NL

Tel. +31 (0)34 242 63 00
Fax +31 (0)34 242 63 99
E-mail info-env@eurofins.nl
Site www.eurofins.nl

BNP Paribas S.A. 227 9245 25
VAT/BTW No. NL 8043.14.883.B01
KvK No. 09088623
IBAN: NL71BNPA0227924525
BIC: BNPANL2A

Eurofins Analytico B.V. is ISO 14001: 2004 gecertificeerd door TÜV en erkend door het Vlaamse Gewest (OVAM en Dep. LNE), het Brusselse Gewest (BIM), het Waalse Gewest (DGRNE-OWD) en door de overheden van Frankrijk en Luxemburg (MEV).

Bijlage (C) met methodeverwijzingen behorende bij analysecertificaat 2014144099/1

Pagina 1/1

Analyse	Methode	Techniek	Methode referentie
Cryogeen malen AS3000	W0106	Voorbehandeling	Cf. AS3000
Droge Stof	W0104	Gravimetrie	Cf. pb 3010-2 en gw. NEN-ISO 11465
Organische stof (gloeirest)	W0109	Gravimetrie	Cf. pb 3010-3 en cf. NEN 5754
Lutum (fractie < 2 µm)	W0171	Sedimentatie	Cf. pb 3010-4 en cf. NEN 5753
Arseen (As)	W0423	ICP-MS	Cf. pb 3010-5 en cf. NEN-EN-ISO 17294-2
Barium (Ba)	W0423	ICP-MS	Cf. pb 3010-5 en cf. NEN-EN-ISO 17294-2
Cadmium (Cd)	W0423	ICP-MS	Cf. pb 3010-5 en cf. NEN-EN-ISO 17294-2
Kobalt (Co)	W0423	ICP-MS	Cf. pb 3010-5 en cf. NEN-EN-ISO 17294-2
Koper (Cu)	W0423	ICP-MS	Cf. pb 3010-5 en cf. NEN-EN-ISO 17294-2
Kwik (Hg)	W0423	ICP-MS	Cf. pb 3010-5 en cf. NEN-EN-ISO 17294-2
Molybdeen (Mo)	W0423	ICP-MS	Cf. pb 3010-5 en cf. NEN-EN-ISO 17294-2
Nikkel (Ni)	W0423	ICP-MS	Cf. pb 3010-5 en cf. NEN-EN-ISO 17294-2
Lood (Pb)	W0423	ICP-MS	Cf. pb 3010-5 en cf. NEN-EN-ISO 17294-2
Zink (Zn)	W0423	ICP-MS	Cf. pb 3010-5 en cf. NEN-EN-ISO 17294-2
Minerale olie (GC) (C10 - C40)	W0202	GC-FID	Cf. pb 3010-7 en cf. NEN 6978
Chromatogram M0 (GC)	W0202	GC-FID	Eigen methode
PCB (7)	W0271	GC-MS	Cf. pb 3010-8 en gw. NEN 6980
PAK (10 VR0M)	W0271	GC-MS	Cf. pb. 3010-6 en gw. NEN-ISO 18287
PAK som AS3000/AP04	W0271	GC-MS	Cf. pb. 3010-6 en gw. NEN-ISO 18287

Eurofins Analytico B.V.

Gildeweg 44-46
3771 NB Barneveld
P.O. Box 459
3770 AL Barneveld NL

Tel. +31 (0)34 242 63 00
Fax +31 (0)34 242 63 99
E-mail info-env@eurofins.nl
Site www.eurofins.nl

BNP Paribas S.A. 227 9245 25
VAT/BTW No. NL 8043.14.883.B01
KvK No. 09088623
IBAN: NL71BNPA0227924525
BIC: BNPANL2A

Eurofins Analytico B.V. is ISO 14001: 2004 gecertificeerd door TÜV en erkend door het Vlaamse Gewest (OVAM en Dep. LNE), het Brusselse Gewest (BIM), het Waalse Gewest (DGRNE-OWD) en door de overheden van Frankrijk en Luxemburg (MEV).

Chromatogram TPH/ Mineral Oil

Sample ID.: 8389482
 Certificate no.: 2014144099
 Sample description.: B13

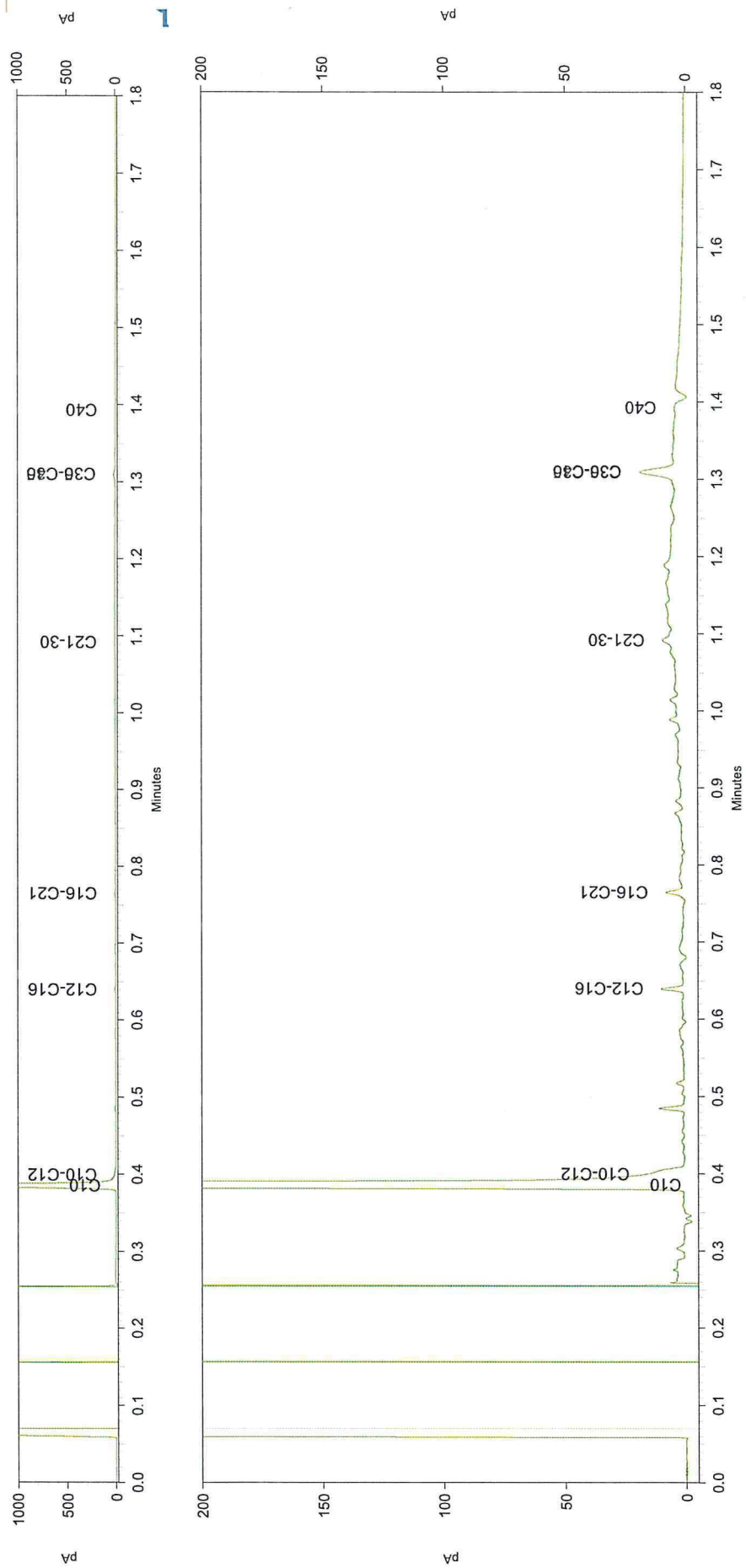

Toetsing: BoToVa Wbb (vigerend) bodem

Projectnummer 14218
 Projectnaam Persingensestraat 34
 Ordernummer
 Datum monstername 08-12-2014
 Monsteremer Erik De Vries
 Certificaatnummer 2014144099
 Startdatum 08-12-2014
 Rapportagedatum 12-12-2014

Analyse	Eenheid	1	GSSD	Oordeel	RG	AW	T	I
Bodemtype correctie								
Organische stof		6,4						
Korrelgrootte < 2 µm (Lutum)		5						
Voorbehandeling								
Cryogeen malen AS3000		Uitgevoerd						
Bodemkundige analyses								
Droge stof	% (m/m)	89,1						
Organische stof	% (m/m) ds	6,4	6,400					
Gloeirest	% (m/m) ds	93,2						
Korrelgrootte < 2 µm (Lutum)	% (m/m) ds	5	5					
Metalen								
Arsen (As)	mg/kg ds	6,6	9,785	-	4	20	48	76
Barium (Ba)	mg/kg ds	97	273,4		20	190	555	920
Cadmium (Cd)	mg/kg ds	0,22	0,3033	-	0,2	0,6	6,8	13
Kobalt (Co)	mg/kg ds	8	21,18	*	3	15	103	190
Koper (Cu)	mg/kg ds	55	90,66	*	5	40	115	190
Kwik (Hg)	mg/kg ds	0,085	0,1126	-	0,05	0,15	18,1	36
Molybdeen (Mo)	mg/kg ds	<1,5	1,050	-	1,5	1,5	95,8	190
Nikkel (Ni)	mg/kg ds	22	51,33	*	4	35	67,5	100
Lood (Pb)	mg/kg ds	36	49,84	-	10	50	290	530
Zink (Zn)	mg/kg ds	67	125,7	-	20	140	430	720
Minerale olie								
Minerale olie (C10-C12)	mg/kg ds	3,7						
Minerale olie (C12-C16)	mg/kg ds	<5,0						
Minerale olie (C16-C21)	mg/kg ds	5,4						
Minerale olie (C21-C30)	mg/kg ds	18						
Minerale olie (C30-C35)	mg/kg ds	11						
Minerale olie (C35-C40)	mg/kg ds	<6,0						
Minerale olie totaal (C10-C40)	mg/kg ds	49	76,56	-	35	190	2600	5000
Chromatogram olie (GC)		Zie bijl.						
Polychloorbifenylen, PCB								
PCB 28	mg/kg ds	<0,0010	0,0010					
PCB 52	mg/kg ds	<0,0010	0,0010					
PCB 101	mg/kg ds	<0,0010	0,0010					
PCB 118	mg/kg ds	<0,0010	0,0010					
PCB 138	mg/kg ds	<0,0010	0,0010					
PCB 153	mg/kg ds	<0,0010	0,0010					
PCB 180	mg/kg ds	<0,0010	0,0010					
PCB (som 7) (factor 0,7)	mg/kg ds	0,0049	0,0076	-	0,007	0,02	0,51	1
Polycyclische Aromatische Koolwaterstoffen, PAK								
Naftaleen	mg/kg ds	<0,050	0,0350					
Fenanthreen	mg/kg ds	0,09	0,0900					
Anthraceen	mg/kg ds	<0,050	0,0350					
Fluorantheen	mg/kg ds	0,23	0,2300					
Benzo(a)anthraceen	mg/kg ds	0,16	0,1600					
Chryseen	mg/kg ds	0,26	0,2600					
Benzo(k)fluorantheen	mg/kg ds	0,092	0,0920					
Benzo(a)pyreen	mg/kg ds	0,15	0,1500					
Benzo(ghi)perylene	mg/kg ds	0,13	0,1300					
Indeno(123-cd)pyreen	mg/kg ds	0,16	0,1600					
PAK VROM (10) (factor 0,7)	mg/kg ds	1,3	1,342	-	0,35	1,5	20,8	40

Legenda

Nr. 1
 Monster B13
 Analytico-nr 8389482

Verklaring van de gebruikte tekens:

niet getoetst
 kleiner dan of gelijk aan achtergrondwaarde -
 groter dan achtergrondwaarde *
 groter dan tussenwaarde **
 groter dan interventiewaarde ***

GSSD = Gehalte gestandaardiseerd naar standaardbodem

Deze toetsing is uitgevoerd met behulp van BoToVa.
 Zie voor info: <http://www.rwsleefomgeving.nl/onderwerpen/bodem-ondergrond/bbk/instrumenten/botova/>
 Eurofins Analytico B.V. is niet verantwoordelijk voor de uitkomst van deze toetsing.
 Mocht u een probleem in deze toetsing signaleren, dan verzoeken wij u vriendelijk dit door te geven aan pais.helpdesk@eurofins.com

Boluwa Eco Systems B.V.
T.a.v. Gerrit van Dijk
Zwarteweg 1
8181 PD HEERDE

Analysecertificaat

Datum: 18-12-2014

Hierbij ontvangt u de resultaten van het navolgende laboratoriumonderzoek.

Certificaatnummer/Versie	2014148510/1
Uw project/verslagnummer	14218
Uw projectnaam	Persingensestraat 34
Uw ordernummer	
Monster(s) ontvangen	17-12-2014

Dit certificaat mag uitsluitend in zijn geheel worden gereproduceerd.

De grondmonsters worden tot 6 weken na datum ontvangst bewaard en watermonsters tot 2 weken na datum ontvangst. Zonder tegenbericht worden de monsters nadien afgevoerd.
Indien de monsters langer bewaard dienen te blijven verzoeken wij U dit exemplaar uiterlijk 1 week voor afloop van de standaardbewaarperiode ondertekend aan ons te retourneren. Voor de kosten van het langer bewaren van monsters verwijzen wij naar de prijslijst.

Bewaren tot:

Datum:

Naam:

Handtekening:

Wij vertrouwen erop uw opdracht hiermee naar verwachting te hebben uitgevoerd, mocht U naar aanleiding van dit analysecertificaat nog vragen hebben verzoeken wij U contact op te nemen met de afdeling Verkoop en Advies.

Met vriendelijke groet,

Eurofins Analytico B.V.



Ing. A. Veldhuizen
Technical Manager

Eurofins Analytico B.V.

Gildeweg 44-46
3771 NB Barneveld
P.O. Box 459
3770 AL Barneveld NL

Tel. +31 (0)34 242 63 00
Fax +31 (0)34 242 63 99
E-mail info-env@eurofins.nl
Site www.eurofins.nl

BNP Paribas S.A. 227 9245 25
VAT/BTW No. NL 8043.14.883.B01
KvK No. 09088623
IBAN: NL71BNPA0227924525
BIC: BNPARL2A

Eurofins Analytico B.V. is ISO 14001: 2004 gecertificeerd door TÜV en erkend door het Vlaamse Gewest (OVAM en Dep. LNE), het Brusselse Gewest (BIM), het Waalse Gewest (DGRNE-OWD) en door de overheden van Frankrijk en Luxemburg (MEV).

Analysecertificaat

Uw project/verslagnummer 14218
Uw projectnaam Persingensestraat 34
Uw ordernummer

Certificaatnummer/Versie 2014148510/1
Startdatum 17-12-2014
Rapportagedatum 18-12-2014/10:10
Bijlage A,B,C
Pagina 1/2

Monsternemer Erik De Vries
Monstermatrix Water; Water (AS3000)

Analyse	Eenheid	1
Metalen		
S Arseen (As)	µg/L	<5.0
S Barium (Ba)	µg/L	31
S Cadmium (Cd)	µg/L	<0.20
S Kobalt (Co)	µg/L	<2.0
S Koper (Cu)	µg/L	<2.0
S Kwik (Hg)	µg/L	<0.050
S Molybdeen (Mo)	µg/L	<2.0
S Nikkel (Ni)	µg/L	<3.0
S Lood (Pb)	µg/L	<2.0
S Zink (Zn)	µg/L	22
Vluchtige Aromatische Koolwaterstoffen		
S Benzeen	µg/L	<0.20
S Toluene	µg/L	<0.20
S Ethylbenzeen	µg/L	<0.20
S o-Xyleen	µg/L	<0.10
S m,p-Xyleen	µg/L	<0.20
S Xylenen (som) factor 0,7	µg/L	0.21 ¹⁾
BTEX (som)	µg/L	<0.90
S Naftaleen	µg/L	<0.020
S Styreen	µg/L	<0.20
Vluchtige organische halogeenkoolwaterstoffen		
S Dichloormethaan	µg/L	<0.20
S Trichloormethaan	µg/L	<0.20
S Tetrachloormethaan	µg/L	<0.10
S Trichlooretheen	µg/L	<0.20
S Tetrachlooretheen	µg/L	<0.10
S 1,1-Dichloorethaan	µg/L	<0.20
S 1,2-Dichloorethaan	µg/L	<0.20
S 1,1,1-Trichloorethaan	µg/L	<0.10
S 1,1,2-Trichloorethaan	µg/L	<0.10

Nr. Monsteromschrijving

1 GWM1-Pb12

Datum monstername

17-Dec-2014

Monster nr.

8403726

Q: door RvA geaccrediteerde verrichting

A: AP04 erkende verrichting

S: AS 3000 erkende verrichting

Eurofins Analytico B.V.

Dit certificaat mag uitsluitend in zijn geheel worden gereproduceerd.

Gildeweg 44-46
3771 NB Barneveld
P.O. Box 459
3770 AL Barneveld NL
Tel. +31 (0)34 242 63 00
Fax +31 (0)34 242 63 99
E-mail info-env@eurofins.nl
Site www.eurofins.nl

BNP Paribas S.A. 227 9245 25
VRT/BTW No. NL 8043.14.883.B01
KvK No. 09088623
IBAN: NL71BNPA0227924525
BIC: BNPANL2A

Eurofins Analytico B.V. is ISO 14001: 2004 gecertificeerd door TÜV en erkend door het Vlaamse Gewest (OVAM en Dep. LNE), het Brusselse Gewest (BIM), het Waalse Gewest (DGRNE-OWD) en door de overheden van Frankrijk en Luxemburg (MEV).



Analysecertificaat

Uw project/verslagnummer 14218
 Uw projectnaam Persingensestraat 34
 Uw ordernummer
 Monsternemer Erik De Vries
 Monstermatrix Water; Water (AS3000)

Certificaatnummer/Versie 2014148510/1
 Startdatum 17-12-2014
 Rapportagedatum 18-12-2014/10:10
 Bijlage A,B,C
 Pagina 2/2

Analyse	Eenheid	1
S cis 1,2-Dichlooretheen	µg/L	<0.10
S trans 1,2-Dichlooretheen	µg/L	<0.10
CKW (som)	µg/L	<1.6
S Tribroommethaan	µg/L	<0.20
S Vinylchloride	µg/L	<0.10
S 1,1-Dichlooretheen	µg/L	<0.10
S 1,2-Dichloorethenen (Som) factor 0,7	µg/L	0.14 ¹⁾
S 1,1-Dichloorpropaan	µg/L	<0.20
S 1,2-Dichloorpropaan	µg/L	<0.20
S 1,3-Dichloorpropaan	µg/L	<0.20
S Dichloorpropanen som factor 0.7	µg/L	0.42
Minerale olie		
Minerale olie (C10-C12)	µg/L	4.7
Minerale olie (C12-C16)	µg/L	<7.0
Minerale olie (C16-C21)	µg/L	<8.0
Minerale olie (C21-C30)	µg/L	<15
Minerale olie (C30-C35)	µg/L	<8.0
Minerale olie (C35-C40)	µg/L	<8.0
S Minerale olie totaal (C10-C40)	µg/L	<50

Nr. Monsteromschrijving

1 GWM1-Pb12

Datum monstername

17-Dec-2014

Monster nr.

8403726

Eurofins Analytico B.V.



Gildeweg 44-46
 3771 NB Barneveld
 P.O. Box 459
 3770 AL Barneveld NL
 Tel. +31 (0)34 242 63 00
 Fax +31 (0)34 242 63 99
 E-mail info-env@eurofins.nl
 Site www.eurofins.nl

BNP Paribas S.A. 227 9245 25
 VAT/BTW No. NL 8043.14.883.B01
 KvK No. 09088623
 IBAN: NL71BNPA0227924525
 BIC: BNPANL2A

Q: door RVA geaccrediteerde verrichting
 A: AP04 erkende verrichting
 S: AS 3000 erkende verrichting

Dit certificaat mag uitsluitend in zijn geheel worden gereproduceerd.

Akkoord
 Pr.coörd.



TESTEN
 RVA L010

Eurofins Analytico B.V. is ISO 14001: 2004 gecertificeerd door TÜV en erkend door het Vlaamse Gewest (OVAM en Dep. LNE), het Brusselse Gewest (BIM), het Waalse Gewest (DGRNE-OWD) en door de overheden van Frankrijk en Luxemburg (MEV).

Bijlage (A) met deelmonsterinformatie behorende bij analysecertificaat 2014148510/1

Pagina 1/1

Monster nr.	Boornr	Omschrijving	Van	Tot	Barcode	Monsteromschrijving
8403726		GWM1-Pb12				GWM1-Pb12
8403726					0691542861	
8403726					0800336655	

Eurofins Analytico B.V.

Gildeweg 44-46
3771 NB Barneveld
P.O. Box 459
3770 AL Barneveld NL

Tel. +31 (0)34 242 63 00
Fax +31 (0)34 242 63 99
E-mail info-env@eurofins.nl
Site www.eurofins.nl

BNP Paribas S.A. 227 9245 25
VAT/BTW No. NL 8043.14.883.B01
KvK No. 09088623
IBAN: NL71BNPA0227924525
BIC: BNPANL2A

Eurofins Analytico B.V. is ISO 14001: 2004 gecertificeerd door TÜV en erkend door het Vlaamse Gewest (OVAM en Dep. LNE), het Brusselse Gewest (BIM), het Waalse Gewest (DGRNE-OWD) en door de overheden van Frankrijk en Luxemburg (MEV).

Bijlage (B) met opmerkingen behorende bij analysecertificaat 2014148510/1

Pagina 1/1

Opmerking 1)

De toetswaarde van de som is gelijk aan de sommatie van $0,7 \times RG$

Eurofins Analytico B.V.

Gildeweg 44-46
3771 NB Barneveld
P.O. Box 459
3770 AL Barneveld NL

Tel. +31 (0)34 242 63 00
Fax +31 (0)34 242 63 99
E-mail info-env@eurofins.nl
Site www.eurofins.nl

BNP Paribas S.A. 227 9245 25
VAT/BTW No. NL 8043.14.883.B01
KvK No. 09088623
IBAN: NL71BNPA0227924525
BIC: BNPANL2A

Eurofins Analytico B.V. is ISO 14001: 2004 gecertificeerd door TÜV en erkend door het Vlaamse Gewest (OVAM en Dep. LNE), het Brusselse Gewest (BIM), het Waalse Gewest (DGRNE-OWD) en door de overheden van Frankrijk en Luxemburg (MEV).

Bijlage (C) met methodeverwijzingen behorende bij analysecertificaat 2014148510/1

Pagina 1/1

Analyse	Methode	Techniek	Methode referentie
Xylenen som AS3000	W0254	HS-GC-MS	Cf. pb 3130-1
Aromaten (BTEXN)	W0254	HS-GC-MS	Cf. pb 3130-1
Arseen (As)	W0421	ICP-MS	Cf. pb 3150-1/2 en cf. NEN-EN-ISO 17294-2
Barium (Ba)	W0421	ICP-MS	Cf. pb 3110-3 en cf. NEN-EN-ISO 17294-2
Cadmium (Cd)	W0421	ICP-MS	Cf. pb 3110-3 en cf. NEN-EN-ISO 17294-2
Cobalt (Co)	W0421	ICP-MS	Cf. pb 3110-3 en cf. NEN-EN-ISO 17294-2
Koper (Cu)	W0421	ICP-MS	Cf. pb 3110-3 en cf. NEN-EN-ISO 17294-2
Kwik (Hg)	W0421	ICP-MS	Cf. pb 3110-3 en cf. NEN-EN-ISO 17294-2
Molybdeen (Mo)	W0421	ICP-MS	Cf. pb 3110-3 en cf. NEN-EN-ISO 17294-2
Nikkel (Ni)	W0421	ICP-MS	Cf. pb 3110-3 en cf. NEN-EN-ISO 17294-2
Lood (Pb)	W0421	ICP-MS	Cf. pb 3110-3 en cf. NEN-EN-ISO 17294-2
Zink (Zn)	W0421	ICP-MS	Cf. pb 3110-3 en cf. NEN-EN-ISO 17294-2
Styreen	W0254	HS-GC-MS	Cf. pb 3130-1
VOCl (11)	W0254	HS-GC-MS	Cf. pb 3130-1
Tribroommethaan (Bromoform)	W0254	HS-GC-MS	Cf. pb 3130-1
Vinylchloride	W0254	HS-GC-MS	Cf. pb 3130-1
1,1-Dichlooretheen	W0254	HS-GC-MS	Cf. pb 3130-1
DiChlEtheen som AS3000	W0254	HS-GC-MS	Cf. pb 3130-1
1,1-Dichloorpropaan	W0254	HS-GC-MS	Cf. pb 3130-1
1,2-Dichloorpropaan	W0254	HS-GC-MS	Cf. pb 3130-1
1,3-Dichloorpropaan	W0254	HS-GC-MS	Cf. pb 3130-1
DiChlprop. som AS300	W0254	HS-GC-MS	Cf. pb 3130-2 en gw. NEN EN ISO 15680
Minerale Olie (GC) (C10 - C40)	W0215	LVI-GC-FID	Cf. pb 3110-5

Eurofins Analytico B.V.

Gildeweg 44-46
3771 NB Barneveld
P.O. Box 459
3770 AL Barneveld NL

Tel. +31 (0)34 242 63 00
Fax +31 (0)34 242 63 99
E-mail info-env@eurofins.nl
Site www.eurofins.nl

BNP Paribas S.A. 227 9245 25
VAT/BTW No. NL 8043.14.883.B01
KvK No. 09088623
IBAN: NL71BNPR0227924525
BIC: BNPANL2A

Eurofins Analytico B.V. is ISO 14001: 2004 gecertificeerd door TÜV en erkend door het Vlaamse Gewest (OVAM en Dep. LNE), het Brusselse Gewest (BIM), het Waalse Gewest (DGRNE-OWD) en door de overheden van Frankrijk en Luxemburg (MEV).

Toetsing: BoToVa Wbb 2014 grondwater

Projectnummer 14218
 Projectnaam Persingensestraat 34
 Ordernummer
 Datum monstername 17-12-2014
 Monsteremer Erik De Vries
 Certificaatnummer 2014148510
 Startdatum 17-12-2014
 Rapportagedatum 18-12-2014

Analyse	Eenheid	1	GSSD	Oordeel	RG	S	T	
Metalen								
Arsen (As)	µg/L	<5,0	3,5	-	5	10	35	60
Barium (Ba)	µg/L	31	31	-	20	50	338	625
Cadmium (Cd)	µg/L	<0,20	0,14	-	0,2	0,4	3,2	6
Kobalt (Co)	µg/L	<2,0	1,4	-	2	20	60	100
Koper (Cu)	µg/L	<2,0	1,4	-	2	15	45	75
Kwik (Hg)	µg/L	<0,050	0,035	-	0,05	0,05	0,175	0,3
Molybdeen (Mo)	µg/L	<2,0	1,4	-	2	5	153	300
Nikkel (Ni)	µg/L	<3,0	2,1	-	3	15	45	75
Lood (Pb)	µg/L	<2,0	1,4	-	2	15	45	75
Zink (Zn)	µg/L	22	22	-	10	65	433	800
Vluchtige Aromatische Koolwaterstoffen								
Benzeen	µg/L	<0,20	0,14	-	0,2	0,2	15,1	30
Tolueen	µg/L	<0,20	0,14	-	0,2	7	504	1000
Ethylbenzeen	µg/L	<0,20	0,14	-	0,2	4	77	150
o-Xyleen	µg/L	<0,10	0,07	-				
m,p-Xyleen	µg/L	<0,20	0,14	-				
Xylenen (som) factor 0,7	µg/L	0,21	0,21	-	0,2	0,2	35,1	70
BTEX (som)	µg/L	<0,90	0,63	-				
Naftaleen	µg/L	<0,020	0,014	-	0,02	0,01	35	70
Styreen	µg/L	<0,20	0,14	-	0,2	6	153	300
Vluchtige organische halogeenkoolwaterstoffen								
Dichloormethaan	µg/L	<0,20	0,14	-	0,2	0,01	500	1000
Trichloormethaan	µg/L	<0,20	0,14	-	0,2	6	203	400
Tetrachloormethaan	µg/L	<0,10	0,07	-	0,1	0,01	5	10
Trichlooretheen	µg/L	<0,20	0,14	-	0,2	24	262	500
Tetrachlooretheen	µg/L	<0,10	0,07	-	0,1	0,01	20	40
1,1-Dichlooretheen	µg/L	<0,20	0,14	-	0,2	7	454	900
1,2-Dichlooretheen	µg/L	<0,20	0,14	-	0,2	7	204	400
1,1,1-Trichlooretheen	µg/L	<0,10	0,07	-	0,1	0,01	150	300
1,1,2-Trichlooretheen	µg/L	<0,10	0,07	-	0,1	0,01	65	130
cis 1,2-Dichlooretheen	µg/L	<0,10	0,07	-				
trans 1,2-Dichlooretheen	µg/L	<0,10	0,07	-				
CKW (som)	µg/L	<1,6	1,12	-				
Tribroommethaan	µg/L	<0,20	0,14	-				630
Vinylchloride	µg/L	<0,10	0,07	-	0,2	0,01	2,5	5
1,1-Dichlooretheen	µg/L	<0,10	0,07	-	0,1	0,01	5	10
1,2-Dichlooretheen (Som) factor 0,7	µg/L	0,14	0,14	-	0,2	0,01	10	20
1,1-Dichloorpropaan	µg/L	<0,20	0,14	-				
1,2-Dichloorpropaan	µg/L	<0,20	0,14	-				
1,3-Dichloorpropaan	µg/L	<0,20	0,14	-				
Dichloorpropanen som factor 0.7	µg/L	0,42	0,42	-	0,6	0,8	40,4	80
Minerale olie								
Minerale olie (C10-C12)	µg/L	4,7						
Minerale olie (C12-C16)	µg/L	<7,0						
Minerale olie (C16-C21)	µg/L	<8,0						
Minerale olie (C21-C30)	µg/L	<15						
Minerale olie (C30-C35)	µg/L	<8,0						
Minerale olie (C35-C40)	µg/L	<8,0						
Minerale olie totaal (C10-C40)	µg/L	<50	35	-	50	50	325	600

Legenda

Nr.	Monster	Analytico-nr	Eindoordeel
1	GWM1-Pb12	8403726	Voldoet aan Streefwaarde

kleiner dan of gelijk aan streefwaarde -
 groter dan streefwaarde *
 groter dan tussenwaarde **
 groter dan interventiewaarde ***

Deze toetsing is uitgevoerd met behulp van BoToVa.

Zie voor info: <http://www.rwsleefomgeving.nl/onderwerpen/bodem-ondergrond/bbk/instrumenten/botova/>

Eurofins Analytico B.V. is niet verantwoordelijk voor de uitkomst van deze toetsing.

Mocht u een probleem in deze toetsing signaleren, dan verzoeken

wij u vriendelijk dit door te geven aan pais.helpdesk@eurofins.com