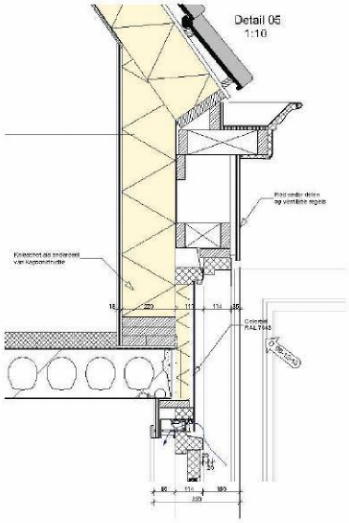

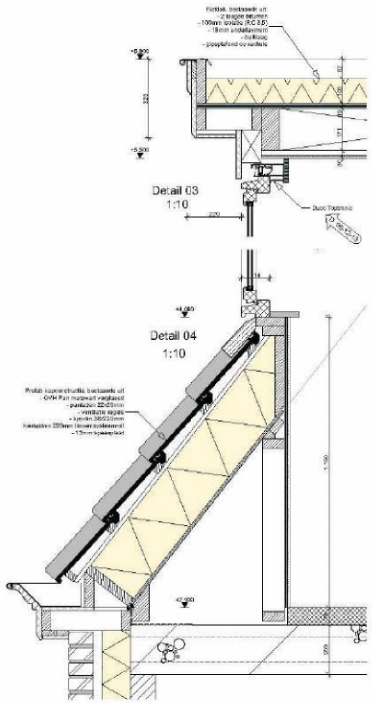

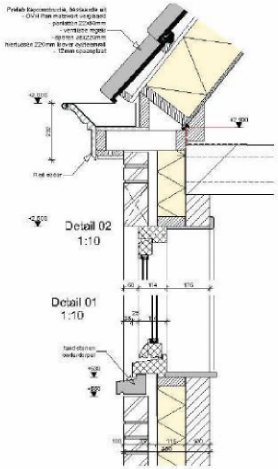

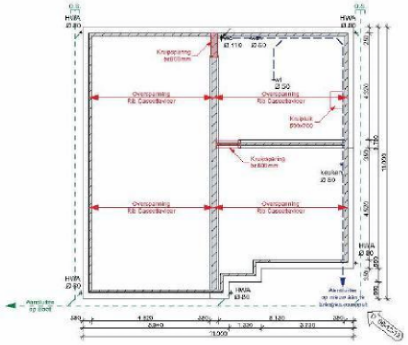

-1. Fundering/riolering 1:100

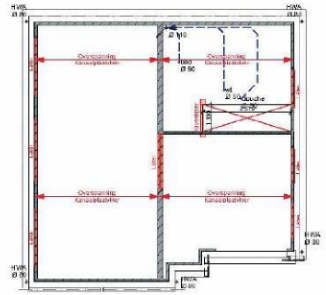

1. Verdiepingsvloer 1:100

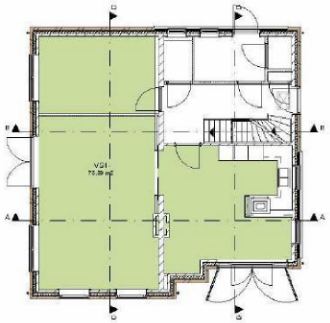

0. Verblijfsgebied Begane grond 1:100

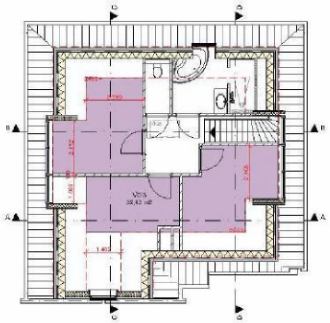

2. Verblijfsgebied Verdieping 1:100

Controle:

Tot VG >55% GBO; VG1 + VG2 = 75.39+32.13 = 107.52 (= 51%)

Controle daglicht

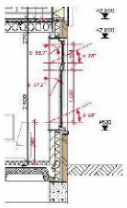

Doorsnede Merk A/G

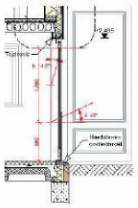

Doorsnede Merk B/H

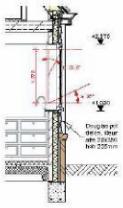

Doorsnede Merk E

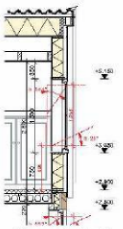

Doorsnede Merk I

Doorsnede Merk J

Equivalente daglichtoppervlakte

Ruimte	Aantal	Oppervlakte	Eisen	Ruimte	Aantal	Oppervlakte	Eisen	Ruimte	Aantal	Oppervlakte	Eisen	Ruimte	Aantal	Oppervlakte	Eisen	Ruimte	Aantal	Oppervlakte	Eisen	Ruimte	Aantal	Oppervlakte	Eisen
Merk A1	1	1,55 m²	Kozijnhoogte	2,0	2,7	0,7	1,38	x	0,67	x	1	x	1,17	=	0,63 m²								
Merk A2	1	0,84 m²	Kozijnhoogte	2,0	2,6	0,7	0,92	x	0,62	x	1	x	1,17	=	0,44 m²								
														Totaal	1,07 m²								
															0,26 VOLDOET								
Merk B1	1	1,55 m²	Kozijnhoogte	2,0	2,7	0,7	1,38	x	0,67	x	1	x	1,17	=	0,63 m²								
Merk B2	1	0,84 m²	Kozijnhoogte	2,0	2,6	0,7	0,92	x	0,62	x	1	x	1,17	=	0,44 m²								
Merk B3	1	0,84 m²	Kozijnhoogte	2,0	2,6	0,7	0,92	x	0,62	x	1	x	1,17	=	0,44 m²								
														Totaal	1,51 m²								
															0,26 VOLDOET								
Merk C1	1	1,55 m²	Kozijnhoogte	2,0	2,7	0,7	1,38	x	0,67	x	1	x	1,17	=	0,63 m²								
Merk C2	1	0,81 m²	Kozijnhoogte	2,0	2,6	0,7	0,92	x	0,62	x	1	x	1,17	=	0,44 m²								
														Totaal	0,94 m²								
															0,26 VOLDOET								
Merk D1	1	1,74 m²	Kozijnhoogte	2,0	2,7	0,7	1,24	x	0,71	x	1	x	1,17	=	0,59 m²								
Merk D2	1	0,85 m²	Kozijnhoogte	2,0	2,6	0,7	0,96	x	0,76	x	1	x	1,17	=	0,51 m²								
														Totaal	1,10 m²								
															0,26 VOLDOET								
Merk E1	1	1,90 m²	Kozijnhoogte	2,0	2,7	0,7	1,36	x	0,76	x	1	x	1,17	=	0,62 m²								
														Totaal	0,62 m²								
															0,26 VOLDOET								

Tekenburo Schipper
bouwkunde advies en tekenwerk
Mendelstraat 3 - 1781 VB Den Helder - Nederland
www.tekenburo.nl (10)(2e)

Fase: *Voorlopig Ontwerp*

Project: **Nieuwbouw stolp**
Westkade 58a
1767 GV Julianadorp

Opdrachtgever: **Naam opdrachtgever**
Ina Boudierstraat 35
1825 MN Alkmaar
Contact: (10)(2e)
telefoon: (10)(2e)
email: (10)(2e)

Werknummer: **Nr. project**

Tekeningnummer: **03**

Tekeningnaam: **Technische bladen**

Ontwerper: ing. R.T.A. Schipper

	Datum:	Door:	Omschrijving:
A:	06-10-2010	RS	Aangepast ontwerp
B:	10-10-2010	RS	Ontwerp aangepaste na gesprek 03-10-10
C:	13-11-2010	RS	Bouwvergunning
D:	06-12-2010	RS	Aanpassing tgv omvorming winkelunit
E:	10-12-2010	RS	Stabiele tekening aangepast
F:	--	--	--
G:	--	--	--

Format: 210/297mm
Schaal: 1:100 (N.Vast)

In samenwerking met:

Sinnige bouw
Flemingstraat 44 | 1704 SL | Heerhugowaard
(10)(2e) | www.sinnigebouw.nl