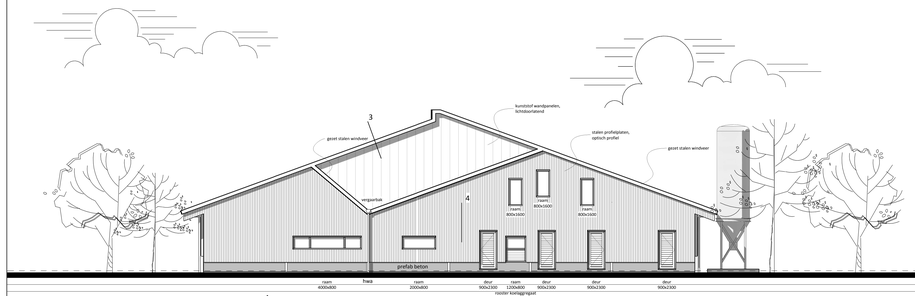

voorgevel

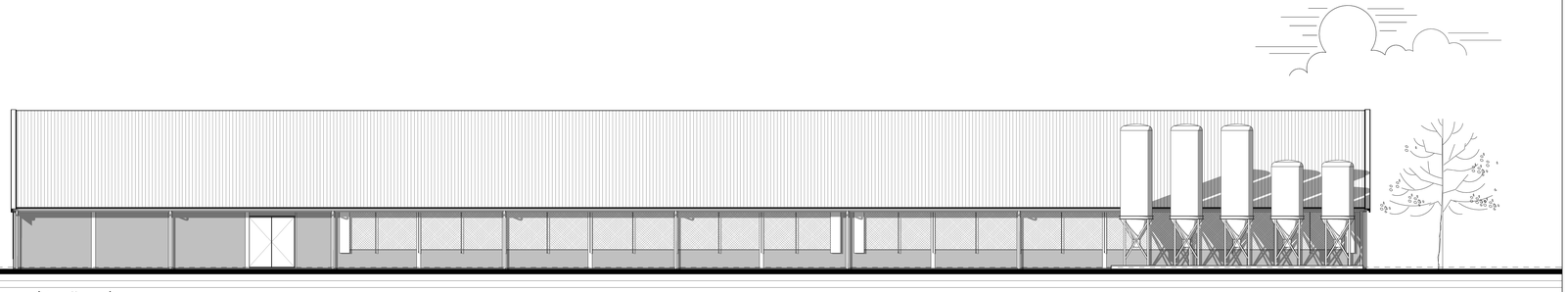

rechterzijgevel

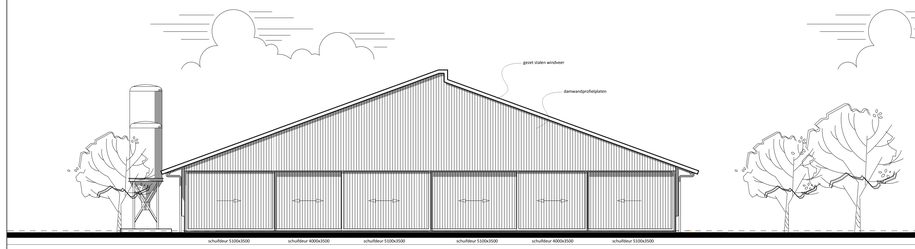

achtergevel

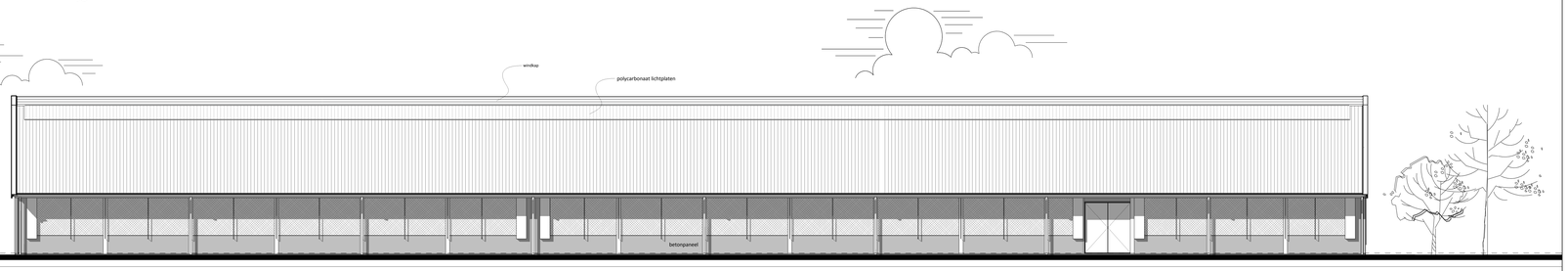

linkerzijgevel

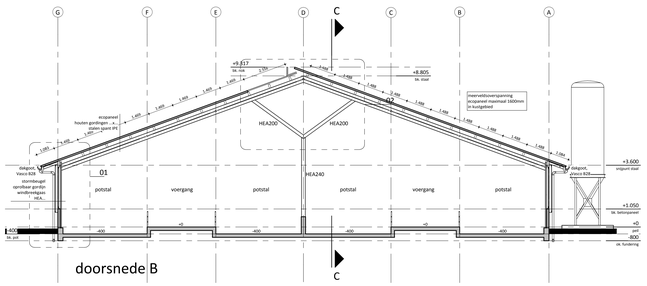

doorsnede B

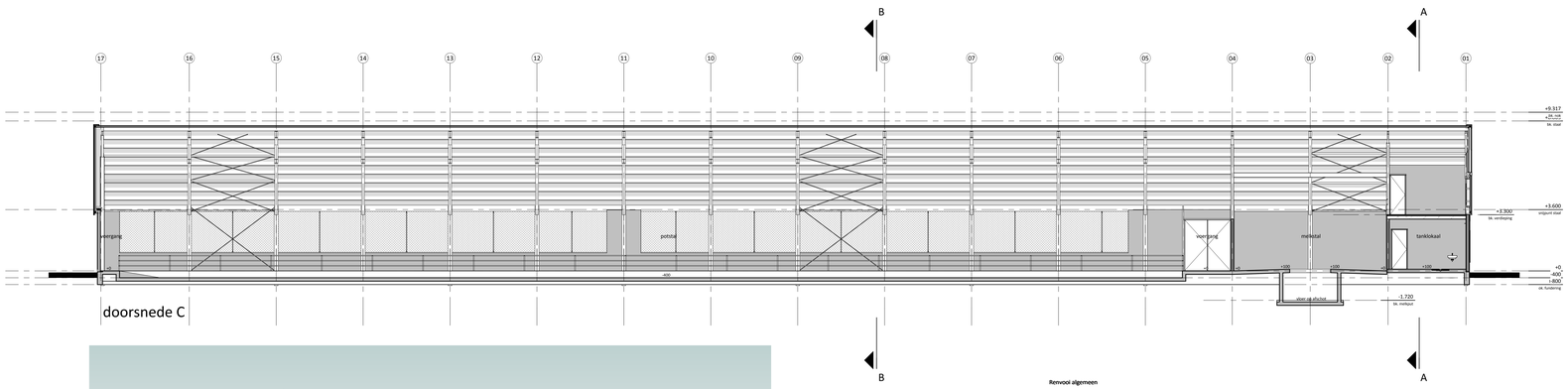

doorsnede C

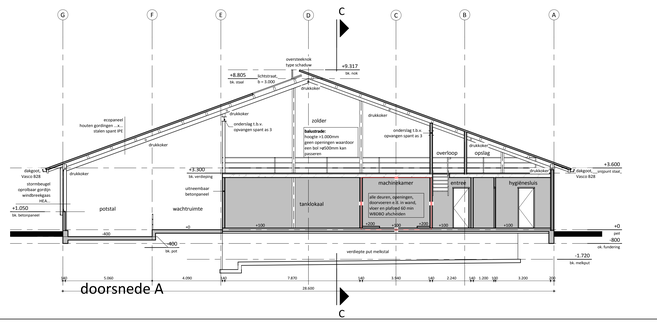

doorsnede A

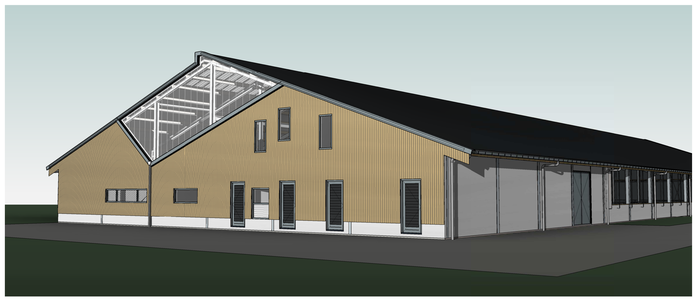

perspectief

Renvooi algemeen

- alle hout-, beton- en staalconstructies volgens constructeur
- maten van bestaande situatie in het werk controleren
- gebruiksfunctie: lichte industrie voor het bedrijfsmatig houden van dieren

HWA hemelwaterafvoer

ventilatie toiletruimte 7 dm³/s

ventilatie badruimte 14 dm³/s

draagbaar blusapparaat

Trap in entree (ruimte 1.4):

- hoogte: 3.300mm
- aantal optredes: 16
- optrede: 206,3mm
- aantrede: 185mm
- tredevlak: 235mm
- vrije hoogte: >2.100mm

Kleur- en materiaalstaat

gevelelementen	prefab betonelementen	naturel
raamkozijnen	kunststof	grijs, 18825
ramen	kunststof	grijs, 18825
deuren	staal	grijs, 18825
schuifdeuren achtergevel	damwandprofielbeplating	antraciet, RAL 7016
topgevelbekleding voorgevel	stalen beplating, optisch profiel	zandgeel, 10810
topgevelbekleding achtergevel	damwandprofielbeplating	antraciet, RAL 7016
dakbedekking	gelijsoleer ecopaneel, damwandprofiel	antraciet
windveer	geeet staal	grijs, 18825
goot	aluminium	grijs, 18825
hwa	kunststof	grijs, RAL 7037

rombōu

opdrachtgever	Melkgeitenbedrijf Brommer Belt 58 1777 HJ Hippolytushoef Tel: -
project	nieuwbouw van een geitenhouderij aan de Stroetweg 5 te Hippolytushoef
onderdeel	gebouw C - geitenstal gevels en doorsneden
bladnummer	BO-20-C

intake	112-150602
schaal	1:100
papierformaat	A0
auteur	ai
architect	H. Ehrenhard
registratienr	1890701026
fase	vergunningen
datum	24-02-2016
gewijzigd	

Zwartewaterstraat 14
Postbus 190
8000 AE Zwolle
(088) 888 66 61
(088) 888 66 62
info@rombou.nl
www.rombou.nl