

Project: bestemmingsplan Sneek Wijken Zuid-West

Gemeente: Súdwest-Fryslân

Aanvrager: F. Wiersma

Organisatie: Súdwest-Fryslân

Geachte heer/mevrouw Wiersma,

Voor het bestemmingsplan Sneek Wijken Zuid-West heeft u een watertoets aangevraagd waaruit blijkt dat de normale watertoetsprocedure van toepassing is. Dit houdt in dat de aanwezige wateraspecten van invloed zijn op het plan.

Werkwijze watertoetsprocedure

Vanaf 2018 worden alle aanvragen uit de digitale watertoets digitaal afgehandeld. Dit betekent dat Wetterskip Fryslân voor de normale procedure standaard een wateradvies in de vorm van een uitgangsnote verstrekkt. Wanneer noodzakelijk geacht ontvangt u op dit standaard wateradvies nog een aanvullend wateradvies.

Waterparagraaf

Deze uitgangsnote geeft u handvatten om de uitkomsten en aandachtspunten van de watertoetsaanvraag mee te nemen in het opstellen van het ruimtelijke plan of besluit. Het is de bedoeling dat u op basis van dit document het plan uitwerkt. Uit de waterparagraaf moet duidelijk blijken wat voor wateraspecten van toepassing zijn en hoe u hier in het plan rekening mee houdt. Indien nodig verzoeken wij u om de wateraspecten te borgen op de Verbeelding en in de Regels van het plan.

Ruimtelijke plannen hebben soms een lange doorlooptijd. Tegelijkertijd ontstaan er soms veranderende inzichten in het beleid ten aanzien van de waterketen, waterkeringen en het watersysteem. Om te garanderen dat de juiste uitgangspunten worden toegepast in de planvorming hanteert het waterschap een uiterste houdbaarheidsdatum van maximaal 1 jaar. Wanneer deze termijn verstreken is kunt u contact opnemen met het waterschap voor een eventuele verlenging van nogmaals 1 jaar.

Leidraad Watertoets

De watertoets is een belangrijk instrument bij het klimaatbestendig en waterrobuust inrichten van de ruimte. De watertoets zorgt ervoor dat in alle ruimtelijke plannen aandacht wordt besteed aan veiligheid, kwaliteit én kwantiteit van water. Als richtlijn bij het beoordelen van ruimtelijke plannen werkt Wetterskip Fryslân met de Leidraad Watertoets. Hierin staat voor alle wateraspecten uitgangspunten omschreven waarmee u rekening moet houden en is informatie te vinden over de te nemen maatregelen. De leidraad is te vinden via deze link: www.wetterskipfryslan.nl/vergunningen-wetten-en-regels/online-watertoets-voor-nieuwe-plannen

Wateraspecten en aandachtspunten

Hieronder staan de eventuele wateraspecten die van invloed zijn op het plan en aandachtspunten om mee rekening te houden.

Regionale en lokale kering

Het plangebied ligt binnen de zonering van de waterkering. De begrenzing van deze zones kunt u raadplegen op onze website: www.wetterskipfryslan.nl/leggerkaart.

Hoofdwateren

Het plangebied ligt binnen de beschermingszone van een hoofdwater. De locaties van de hoofdwateren kunt u vinden op onze website: www.wetterskipfryslan.nl/leggerkaart

Rioolwaterpersleiding

Wij verzoeken u om bij het opstellen van het plan rekening te houden met de beperkingen zoals die van toepassing zijn op rioolwaterpersleidingen.

Kaderichtlijn water, KRW

Wetterskip Fryslân heeft volgens de Kaderrichtlijn Water en de Waterwet de plicht om maatregelen te nemen om de ecologische doelen te bereiken die per waterlichaam zijn vastgelegd en ook om deze te beschermen. Voor meer informatie hierover verwijzen wij u naar de informatie die u kunt vinden via onderstaande link: www.wetterskipfryslan.nl/documenten/bestuur/waterbeheerplan-2016-2021/KRWBeslisnota.pdf/view.

Vrij voor de boezem

Het plangebied ligt vrij voor de boezem. Dit wil zeggen dat het gebied niet is beschermd tegen hoge waterstanden in de Friese boezem. Wij adviseren u om hiermee rekening te houden bij het bepalen van de aanleghoogte.

Rioolwaterzuivering

In het plangebied ligt een Rioolwaterzuiveringsinstallatie (RWZI). Wij adviseren u om bij het uitwerken van het plan rekening te houden met de geurcontouren zodat toekomstige geuroverlast wordt voorkomen. Op die manier kan toekomstige geuroverlast worden voorkomen. De gemeente Súdwest-Fryslân is het bevoegd gezag voor de geurcontouren rond de RWZI.

Toename verharding

Wij willen u verzoeken om in de waterparagraaf de volgende passage op te nemen over het onderdeel toename verharding. Door ruimtelijke ontwikkelingen neemt de hoeveelheid verhard oppervlak toe met als gevolg een versnelde afvoer van hemelwater. Het is nodig om deze versnelde afvoer te compenseren om de waterberging in een gebied in stand te houden. Dit geldt ook voor toevoegen van oppervlakteverharding die wel past binnen het bestemmingsplan, maar waarvan de grond al meer dan vijf jaar braak ligt en waar in het verleden niet voor gecompenseerd is.

Het is verboden zonder watervergunning neerslag versneld tot afvoer te laten komen indien daarbij meer dan 200 m² onverharde grond in stedelijk gebied en 1500 m² in landelijk gebied wordt bebouwd of verhard. Er geldt een vrijstelling van de vergunningsplicht wanneer wordt voldaan aan de compensatieregels genoemd in dit wateradvies. De meest voorkomende manier van compenseren is het graven van extra oppervlaktewater. Bij het graven van extra oppervlaktewater is onderstaande tabel van toepassing. Uiteraard is het toepassen van alternatieve maatregelen in het plan ook mogelijk. Afhankelijk van de maatregel kunnen andere normen gelden dan vermeld in het onderstaande tabel. Zie de 'Leidraad watertoets' voor meer informatie over compenserende maatregelen of neem contact op met Cluster Plannen van Wetterskip Fryslân. Indien er niet wordt gecompenseerd door extra oppervlaktewater te graven waarbij onderstaande percentages worden gehanteerd of indien er geen overeenstemming plaatsvindt in de watertoetsprocedure over alternatieve maatregelen dan dient een watervergunning bij het waterschap te worden gevraagd.

Gebied	Stedelijk (>200 m ²)	Landelijk (>1.500 m ²)
Boezem	5%	5%
Polder	10%	10%
Vrij afstromend	Maatwerk mogelijk	Maatwerk mogelijk

Toelichting tabel

- 5% heeft alleen betrekking op de Friese boezem;
- de algemene regels keur zijn in de onderstaande tabel verwerkt;
- maatwerk kan bestaan uit bijvoorbeeld infiltratie of berging van het overtollig hemelwater.

Demping van oppervlaktewater

Voor het dempen van oppervlaktewater is het beleid van Wetterskip Fryslân dat dit voor 100% gecompenseerd moet worden in hetzelfde peilgebied. Voor de demping heeft u een watervergunning nodig. Voor meer informatie verwijzen we u graag door naar het onderdeel Waterwet in deze uitgangsnote.

Relatie tussen Water en Ruimte

Het veiligheidsbeleid van het waterschap en de ruimtelijke ordening ontmoeten elkaar op verschillende momenten. Dit gebeurt bijvoorbeeld bij het bestemmen van reserveringszones achter primaire waterkeringen en bij het bestemmen van regionale voormalige zeedijken tot waterkering in de bestemmingsplannen. Als in bestemmingsplannen nieuwbouw plaatsvindt op locaties boven 'maatgevend boezempeil, gemiddelde waterstand tijdens maatgevende omstandigheden' die eenmaal per 100 of 300 jaar kunnen optreden, wordt een toename van de gevolgschade bij een overstroming vanuit de Friese boezem voorkomen. Voor het bepalen van de hoogteligging van het plangebied verwijzen wij u graag door naar <http://www.ahn.nl/index.html>

Ruimtelijke adaptatie

Om ook in de toekomst prettig te kunnen wonen, werken en recreëren moeten steden en dorpen ingericht worden met het oog op de toekomst. Het is belangrijk kansen te benutten om het gebied klimaat robuust in te richten. Zo is het mogelijk om het bebouwd gebied beter bestand te maken tegen hevige regenbuien, periodes van droogte en hitte en de gevolgen van een mogelijke overstroming. Voor veel maatregelen geldt bovendien dat ze kosteneffectief zijn, als ze maar in een vroeg stadium in het planvormingsproces worden meegenomen. Meer informatie hierover is te vinden op 'De Friese klimaatatlas': www.frieseklimaatatlas.nl

Informatie waterobjecten

Voor meer informatie over bijvoorbeeld de ligging en de beheer- en onderhoudsstatus van waterobjecten in het plangebied verwijzen wij u door naar leggerkaart op onze website: www.wetterskipfryslan.nl/kaarten/leggerkaart

Beleid Wetterskip Fryslân

En wat doen we morgen met water? In het Waterbeheerplan 2016 – 2021 beschrijft Wetterskip Fryslân de doelen voor de komende jaren, voor meer informatie zie onze website www.wetterskipfryslan.nl/waterbeheerplan-2016-2021

Waterwet

Voor bepaalde werkzaamheden bij water of dijken heeft u een watervergunning nodig. Soms is het doen van een melding voldoende. Een watervergunning aanvragen is dan niet nodig. U kunt eerst checken wat u nodig heeft. Op onze website www.wetterskipfryslan.nl treft u meer informatie aan over de Waterwet en u kunt daar onder andere ook meldingsformulieren en het aanvraagformulier voor een watervergunning downloaden.

Afronding watertoetsprocedure

In de besluitvormingsfase, ten tijde van het toesturen van het voorontwerp bestemmingsplan of ontwerp omgevingsvergunning, controleert Wetterskip Fryslân of de waterbelangen voldoende zijn meegenomen en geborgd in het ruimtelijke plan of besluit.

Vragen

Mocht u nog vragen hebben over de uitgangspunten notitie of graag in gesprek gaan over de uitwerking van de waterbelangen in het plan dan gaan wij graag met u in gesprek. Wetterskip Fryslân denkt graag met u mee! U kunt contact met ons opnemen via de onderstaande contactgegevens.

Privacyverklaring

Wetterskip Fryslân verwerkt uw naam, adres, telefoonnummer, e-mailadres en kadastrale gegevens om uw aanvraag te behandelen. De grondslag van de verwerking van deze gegevens zijn taken in het algemeen belang die in het Besluit Ruimtelijke Ordening aan het waterschap zijn opgedragen. Wij hebben gegevens van u ontvangen en verdere gegevens zullen wij opvragen uit het kadaster en ons geografische informatie systeem. Uw gegevens worden na afronding van uw aanvraag permanent bewaard. U heeft recht op inzage, een kopie, rectificatie, wissing, beperking, bezwaar en het indienen van een klacht bij de Autoriteit Persoonsgegevens. Een verzoek daartoe kunt u doen via privacy@wetterskipfryslan.nl. Nadere informatie over de verwerking van uw gegevens en uw rechten vindt u op <https://www.wetterskipfryslan.nl/over-de-site/privacyverklaring>

Met vriendelijke groet,

Wetterskip Fryslân
Postbus 36
8900 AA Leeuwarden
T 058 292 2222
E info@wetterskipfryslan.nl

Titel
Sub titel

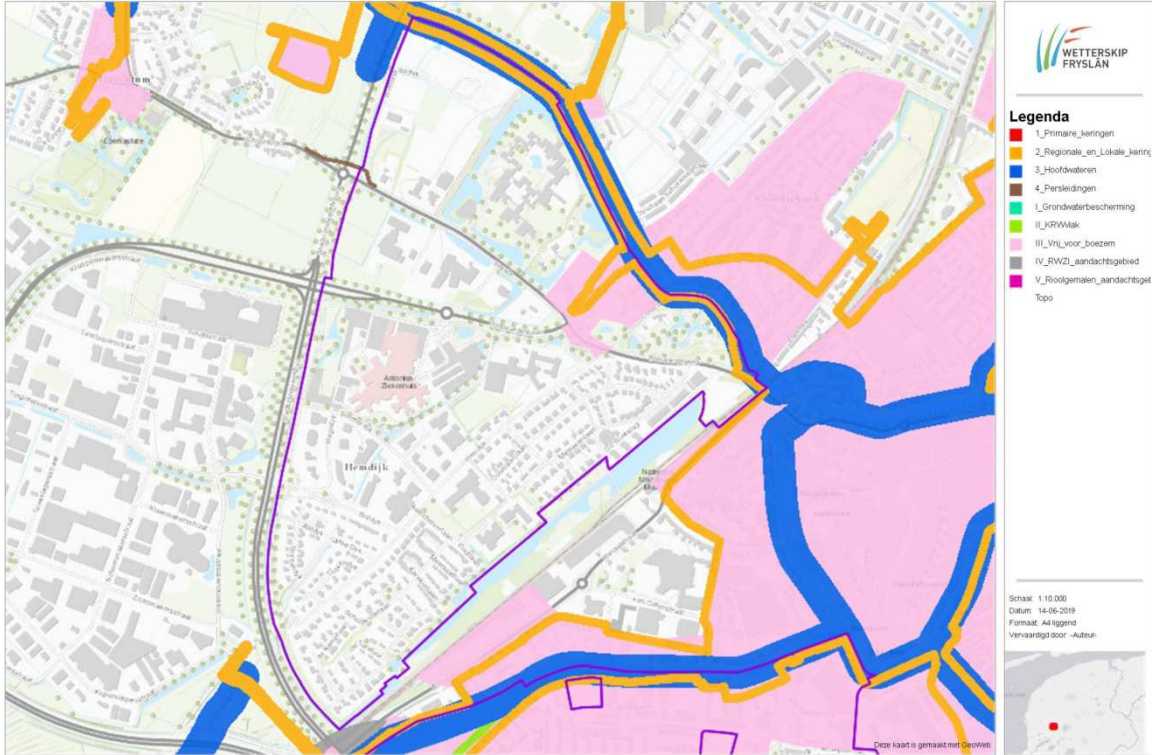

Titel
Sub titel

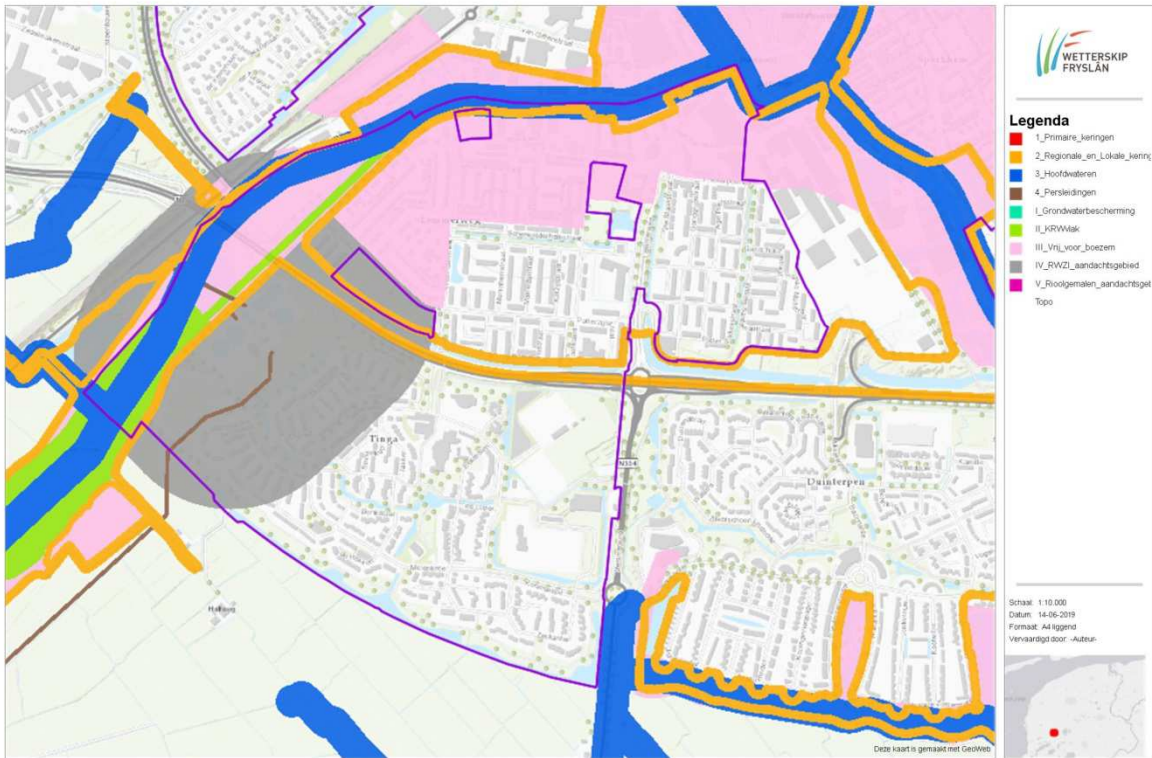

Titel
Sub titel

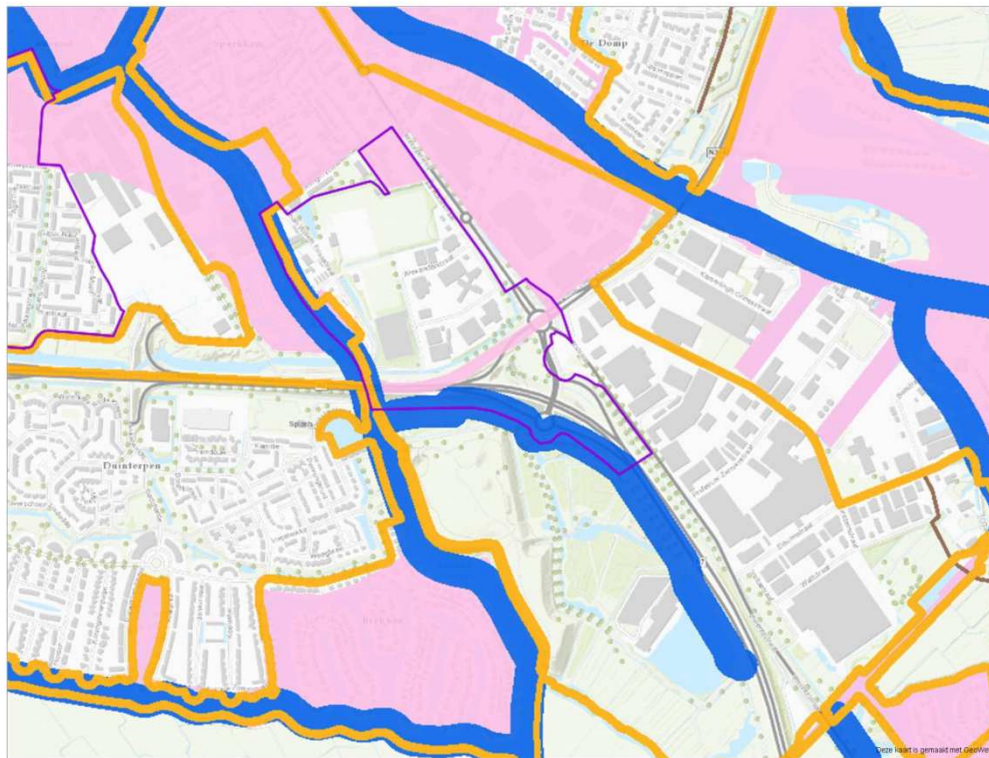



Legenda

- 1_Prinaire_kanarien
- 2_Regionale_en_Lokale_kanarie
- 3_Hoofdwateren
- 4_Persleidingen
- I_Grondwaterbescherming
- II_KRWMAK
- III_Vrj_voor_boezem
- IV_RWZI_aandachtsgebiet
- V_Rioolgemaaken_aandachtsgebiet
- Topo

Schaal: 1:10.000
Datum: 14-06-2019
Formaat: A4 (ggerna)
Vervaardiger: Auzen

Deze kaart is gemaakt met GeoVies