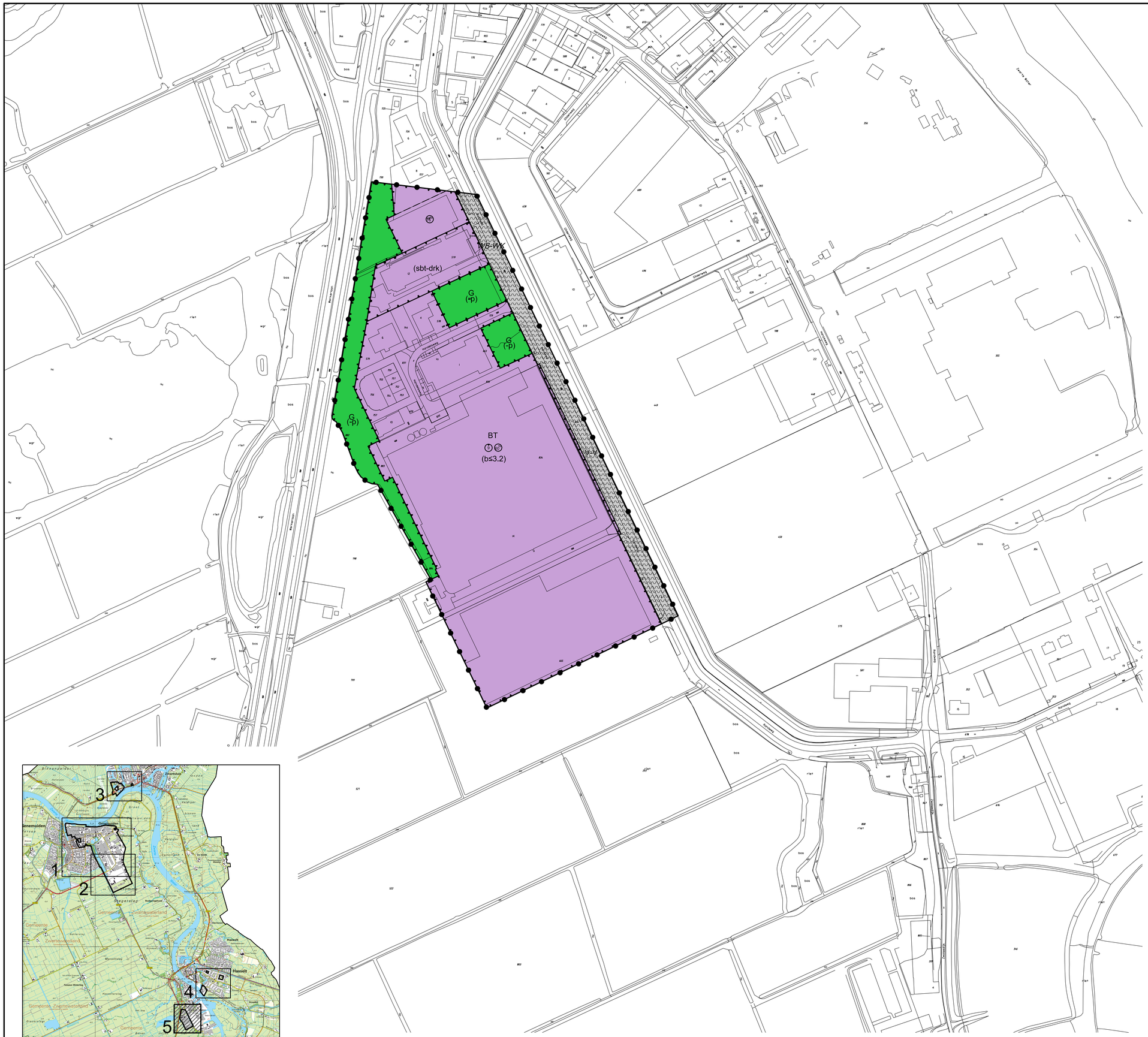

LEGENDA

Plangebied

Bestemmingen

- B — Bedrijf
- BT — Bedrijventerrein
- DH — Detailhandel
- G — Groen
- M — Maatschappelijk
- M-BP — Maatschappelijk - Begraafplaats
- R-VL — Recreatie - Verenigingsleven
- V — Verkeer
- V-V — Verkeer - Verblijf
- WA — Water
- W — Wonen
- W-WW — Wonen - Woonwagen

Dubbelbestemmingen

- WR-A — Waarde - Archeologie
- WS-WK — Waterstaat - Waterkering
- WS-WS — Waterstaat - Waterstaatkundige functie

Gebiedsaanduidingen

- geluidzone - industrie
- kantoor en tapijt
- representatieve zone
- veiligheidszone - bevi

Functieaanduidingen

- (a) — agrarisch
- (b≤2) — bedrijf tot en met categorie 2
- (b≤3.1) — bedrijf tot en met categorie 3.1
- (b≤3.2) — bedrijf tot en met categorie 3.2
- (b≤4.1) — bedrijf tot en met categorie 4.1
- (b≤4.2) — bedrijf tot en met categorie 4.2
- (b≤5.1) — bedrijf tot en met categorie 5.1
- (b≤5.2) — bedrijf tot en met categorie 5.2

Functieaanduidingen (vervolg)

- (bw) — bedrijfswoning
- (bwb) — bouwbedrijf
- (dh) — detailhandel
- (-k) — kantoor uitgesloten
- (nv) — nutsvoorziening
- (on) — onderwijs
- (op) — opslag
- (-p) — parkeerterrein uitgesloten
- (sb-bv) — specifieke vorm van bedrijf - botenverhuur
- (sb-mln) — specifieke vorm van bedrijf - molen
- (sb-sr) — specifieke vorm van bedrijf - scheepsreparatie
- (sbt-drk) — specifieke vorm van bedrijventerrein - drukkerij
- (vmb) — verkooppunt motorbrandstoffen
- (vml) — verkooppunt motorbrandstoffen met lpg
- (vu) — vulpunt lpg
- (zp) — zend-/ontvangstinstallatie

Bouwvlak

- bouwvlak

Bouwaanduidingen

- [sba-agh] — specifieke bouwaanduiding - afwijkende goothoogte
- [sba-gb] — specifieke bouwaanduiding - onbebouwd

Maatvoeringaanduidingen

- maatvoeringsvlak
- maximum goothoogte (m)
- maximum bouwhoogte (m)
- minimum bouwhoogte (m), maximum bouwhoogte (m)
- maximum bebouwingspercentage (%)
- maximum goothoogte (m), maximum bouwhoogte (m)
- aantal

Verklaring

- gegevens GBKN

Gemeente ZWARTEWATERLAND

Beheersverordening Bedrijventerreinen Zwartewaterland

Blad 5, Bedrijvenpark Hasselt

Verbeelding

datum:	06-06-2013
schaal:	1 : 2000
status:	vastgesteld
projectnr.:	298.00.01.22.00
gezien:	RS

NL.IMRO.1896.BV0002-VS01

BügelHajema
Plek voor ideeën

BügelHajema Adviseurs bv, Bureau voor Ruimtelijke Ordening en Milieu BNSP
Postbus 274, 9400 AG Assen T 0592 316 206 E assen@bugelhajema.nl
W www.bugelhajema.nl