



## Verkennend bodemonderzoek Conform NEN 5740

**Auteur:** Dhr. Ing. J.M.H. van Abeelen

**Controle:** Dhr. Ing. T.M.W. van Breugel

**Veldwerk:** Dhr. M. van Kordelaar/ Dhr. B. Brouwer

**Opdrachtgever:** **Kuiper Compagnons**  
T.a.v. Dhr. L. Schaerlaeckens  
Postbus 13042  
3004 HA Rotterdam

### Verkennend bodemonderzoek

**Locatie:** Meerkreuk 2 te Oude Wetering

**Projectnummer:** 17-581

**Datum:** 20-12-2017



## Samenvatting

Ter plaatse van Meerkreuk 2 te Oude Wetering is een verkennend bodemonderzoek conform NEN 5740 uitgevoerd. Voor de uitvoer van het bodemonderzoek is een vooronderzoek conform NEN 5725 uitgevoerd. Op basis van het vooronderzoek is de onderzoeksstrategie bepaald.

De locatie heeft een oppervlakte van circa 3.500 m<sup>2</sup> en is in gebruik als school. De aanleiding voor het verkennend bodemonderzoek wordt gevormd door de geplande nieuwbouw. Het betreft een ontwikkeling voor de realisatie van maximaal 20 appartementen. Met het bestemmingsplan wordt de huidige maatschappelijke functie gewijzigd naar een woonfunctie. Het doel van het onderzoek is om aan te tonen dat op de locatie redelijkerwijs geen verontreinigende stoffen aanwezig zijn in de grond of het grondwater in gehalten boven respectievelijk de achtergrondwaarden en de streefwaarden.

Op basis van de analyseresultaten kan worden geconcludeerd dat in de grond verhogingen van kwik, lood en PAK's ten opzichte van de achtergrondwaarde worden aangetroffen.

In het grondwater worden verhogingen van koper ten opzichte van de streefwaarde aangetroffen.

Verhogingen ten opzichte van de achtergrondwaarde, respectievelijk de streefwaarde worden vaker aangetroffen tijdens bodemonderzoeken en geven geen bezwaar voor het geplande gebruik van de locatie.

### *Asbest in bodem*

Op basis van het aantreffen van puin in de bodem dient de bovengrond als verdacht te worden beschouwd op de aanwezigheid van asbest. Geadviseerd wordt op de locatie een onderzoek naar asbest in bodem conform NEN 5707 uit te voeren.

---



## Inhoud

1. Inleiding.....	1
2. Vooronderzoek.....	2
3. Veldwerkzaamheden .....	3
3.1 Onderzoeksstrategie .....	3
3.2 Veldwerk ten behoeve van de grond .....	3
3.3 Veldwerk ten behoeve van het grondwater .....	3
4. Analyseresultaten .....	5
4.1 Toetsing analyseresultaten .....	5
4.2 Interpretatie analyseresultaten.....	5
5. Conclusie en aanbevelingen.....	6

Bijlage 1. Ligging onderzoekslocatie

Bijlage 2. Situatie uitgevoerde bodemonderzoek

Bijlage 3. Vooronderzoek conform NEN 5725

Bijlage 4. Veldwerkverslag

Bijlage 5. Boorprofielbeschrijvingen (conform NEN 5104)

Bijlage 6. Analysecertificaten

Bijlage 7. Getoetste analyseresultaten

Bijlage 8. Foto's onderzoekslocatie

Bijlage 9. Certificaat

Alle rechten zijn uitdrukkelijk voorbehouden aan Terra milieu BV. Niets uit deze uitgave mag worden vermenigvuldigd en/ of openbaar worden gemaakt door middel van druk, fotokopie, microfilm of op welke andere wijze dan ook, zonder voorafgaande toestemming van Terra milieu BV.

---



## 1. Inleiding

In uw opdracht heeft Terra Milieu een verkennend bodemonderzoek conform NEN 5740 uitgevoerd op de locatie Meerkreuk 2 te Oude Wetering. De locatie was in gebruik als onderwijsinstelling.

De ligging van de onderzoekslocatie is weergegeven in bijlage 1. De situatie van het uitgevoerde bodemonderzoek is weergegeven in bijlage 2.

De aanleiding voor het verkennend bodemonderzoek wordt gevormd door de geplande nieuwbouw. Het betreft een ontwikkeling voor de realisatie van maximaal 20 appartementen. Met het bestemmingsplan wordt de huidige maatschappelijke functie gewijzigd naar een woonfunctie. Het doel van het onderzoek is om aan te tonen dat op de locatie redelijkerwijs geen verontreinigende stoffen aanwezig zijn in de grond of het grondwater in gehalten boven respectievelijk de achtergrondwaarden en de streefwaarden.



## 2. Vooronderzoek

Het vooronderzoek is uitgevoerd op basis van de NEN 5725, het vooronderzoek is verder uitgewerkt in bijlage 3. Het vooronderzoek bestaat o.a. uit het opvragen van bodeminformatie bij de omgevingsdienst West-Holland.

### *Onderzoekslocatie*

De locatie is in het verleden in gebruik geweest als onderwijsinstelling. De locatie zal in de toekomst worden gebruikt voor woondoeleinden. Op de locatie zijn in het verleden nog geen bodemonderzoeken uitgevoerd.

Wel blijkt op de locatie een ondergrondse tank aanwezig te zijn of te hebben gelegen. Deze potentieel verdachte deellocatie is in onderhavig onderzoek buiten beschouwing gelaten.

### *Omgeving onderzoekslocatie*

De omgeving van de locatie is in gebruik voor woon- en bedrijfsdoeleinden. In de directe omgeving van de onderzoekslocatie (straal van 100 meter) zijn geen relevante gegevens bekend met betrekking tot de bodem.

### *Conclusie vooronderzoek*

Op basis van het vooronderzoek worden ter plaatse van de onderzoekslocatie geen belastende bronnen of verdachte activiteiten verwacht. De locatie wordt dan ook als onverdacht beschouwd.



### 3. Veldwerkzaamheden

De veldwerkzaamheden zijn uitgevoerd door dhr. B. Brouwer en dhr. M. van Kordelaar geregistreerd als erkend monsternemer(s) van Bodemflex. Bodemflex is een handelsnaam van Terra Milieu BV. Het certificaat is opgenomen in bijlage 9.

De veldwerkgegevens zijn opgenomen in bijlage 4, foto's van de locatie zijn opgenomen in bijlage 8.

#### 3.1 Onderzoeksstrategie

Op basis van het vooronderzoek kan de locatie als onverdacht worden beschouwd. Tijdens het verkennend bodemonderzoek is de volgende onderzoeksstrategie gehanteerd; Strategie voor een onverdachte locatie (ONV). Naar aanleiding van de oppervlakte van de onderzoekslocatie zijn de volgende boringen en analyses verricht

Oppervlakte	Aantal boringen			Aantal analyses		
	0,5 m-mv	2,0 m-mv	Peilbuis	Bovengrond	Ondergrond	Grondwater
< 4.000 m <sup>2</sup>	10	2	1	2	1	1

<sup>1</sup> De analyses van de grond worden aangeleverd conform het standaard pakket grond, inclusief Lutum&O.S. (AS3000);  
<sup>2</sup> De analyses van het grondwater worden aangeleverd conform het standaard pakket grondwater (AS3000).

#### 3.2 Veldwerk ten behoeve van de grond

Het veldwerk ten behoeve van de monsternamen van de grond en het plaatsen van peilbuizen voor de monsternamen van het grondwater zijn uitgevoerd op 27/11/2017.

De grond is globaal opgebouwd uit matig fijn, zwak siltig klei. De boorstaten van de boringen zijn opgenomen in bijlage 5. Tijdens het uitvoeren van het veldwerk zijn de volgende bijzonderheden waargenomen:

Boring	Traject (cm-mv)	Zintuiglijke waarneming
B6	5-50	Puin zwak

Uiteindelijk zijn de volgende grondmonsters samengesteld en aangeleverd ter analyse op een standaard pakket grond, incl. lutum + organische stof.

Monstercode	Traject (m-mv)	Opgebouwd uit boringen	Zintuiglijke waarneming
MB1	0-50	B2+B3+B4+B5+B10+B12	-
B6	5-50	B6	Puin zwak
MO1	50-155	B1+B2	-

Op basis van het aantreffen van puin in de bodem dient de bovengrond als verdacht te worden beschouwd op de aanwezigheid van asbest. Geadviseerd wordt op de locatie een onderzoek naar asbest in bodem conform NEN 5707.



### 3.3 Veldwerk ten behoeve van het grondwater

Het veldwerk ten behoeve van de monsternamen van het grondwater is uitgevoerd op 6/12/2017. Tijdens het uitvoeren van de grondwatermonsternamen en veldmetingen zijn geen bijzonderheden waargenomen.

Tijdens de monsternamen van het grondwater zijn de onderstaande metingen verricht en onderstaande monster(s) ter analyse aangeleverd.

Monstercode	Filterstelling (m-mv)	GWS <sup>1</sup>	Ec (µS/cm)	pH	Temp. <sup>2</sup> (°C)	Troebelheid
B1	16-260	80	1100	6,7	8,0	54,8

<sup>1</sup> GWS: Grondwaterstand, <sup>2</sup> Temp.: Temperatuur

Een te hoge NTU-waarde (>10 NTU) kan leiden tot overschatting van de organische verontreiniging. Indien na chemische analyse organische parameters de streefwaarde (onverwacht) overschrijden kan tot herbemonstering van de peilbuis worden besloten.



## 4. Analyseresultaten

De analyses zijn uitgevoerd door een erkend laboratorium (geaccrediteerd conform AS3000), de analysecertificaten zijn opgenomen in bijlage 6.

### 4.1 Toetsing analyseresultaten

De analyseresultaten zijn getoetst aan de streef- en interventiewaarden, zoals deze zijn opgenomen in de Circulaire bodemsanering 2013 en de Regeling bodemkwaliteit. De concentraties welke in het lab worden gemeten worden bij toetsing nog gecorrigeerd op basis van het gehalte aan lutum & organische stof. De getoetste analyseresultaten zijn opgenomen in bijlage 7.

Monstercode	Parameter	Overschrijding van <sup>1</sup>		
		Achtergrondwaarde	Tussenwaarde	Interventiewaarde
MB1	Kwik	0,18		
	Lood	46		
	PAK's	2,3		
B6	-			
MO1	-			

<sup>1</sup> De geanalyseerde concentraties van de parameters welke verhoogd ten opzichte van de achtergrond-, tussen- of interventiewaarde worden aangetroffen zijn in onderstaande tabel weergegeven.

Monstercode	Parameter	Overschrijding van <sup>1</sup>		
		Streefwaarde	Tussenwaarde	Interventiewaarde
B1	Koper	40		

<sup>1</sup> De geanalyseerde concentraties van de parameters welke verhoogd ten opzichte van de streef-, tussen- of interventiewaarde worden aangetroffen zijn in deze tabel weergegeven.

### 4.2 Interpretatie analyseresultaten

Op basis van de analyseresultaten kan worden geconcludeerd dat in de bovengrond verhogingen van kwik, lood en PAK's ten opzichte van de achtergrondwaarde worden aangetroffen. In het grondwater worden verhogingen van koper ten opzichte van de streefwaarde aangetroffen.



## 5. Conclusie en aanbevelingen

Op basis van de analyseresultaten kan worden geconcludeerd dat in de grond verhogingen van kwik, lood en PAK's ten opzichte van de achtergrondwaarde worden aangetroffen.

In het grondwater worden verhogingen van koper ten opzichte van de streefwaarde aangetroffen.

Verhogingen ten opzichte van de achtergrondwaarde, respectievelijk de streefwaarde worden vaker aangetroffen tijdens bodemonderzoeken en geven geen bezwaar voor het geplande gebruik van de locatie.

### *Asbest in bodem*

Op basis van het aantreffen van puin in de bodem dient de bovengrond als verdacht te worden beschouwd op de aanwezigheid van asbest. Geadviseerd wordt op de locatie een onderzoek naar asbest in bodem conform NEN 5707 uit te voeren.

### Algemeen

Het onderzoek is met de grootst mogelijke nauwkeurigheid en conform de daarvoor opgestelde normen en richtlijnen uitgevoerd. Tijdens het verkennend onderzoek is echter slechts een beperkt aantal boringen geplaatst en analyses ingezet. Hierdoor blijft het, ondanks de zorgvuldigheid waarmee het onderzoek is uitgevoerd, mogelijk dat de bodemopbouw / bodemkwaliteit lokaal afwijkt van de resultaten van dit verkennend bodemonderzoek. Het onderzoek is alleen ter plaatse van de directe omgeving van de bebouwing uitgevoerd, hierbij is het gedeelte van de locatie waar een beton- en of overige verhardingslagen worden aangetroffen niet onderzocht.

Op basis van dit bodemonderzoek kan ook geen uitspraak worden gedaan over de kwaliteit van de bodem en of funderingslagen onder de betonverharding en/of bebouwing. Hierdoor kan niet geheel uitgesloten worden dat er op de locatie een verontreiniging aanwezig is die bij dit onderzoek niet is aangetroffen. Terra Milieu bv acht zich niet aansprakelijk voor eventueel hieruit voortvloeiende (financiële) schade.



## **Bijlage 1. Ligging onderzoekslocatie**

---

---

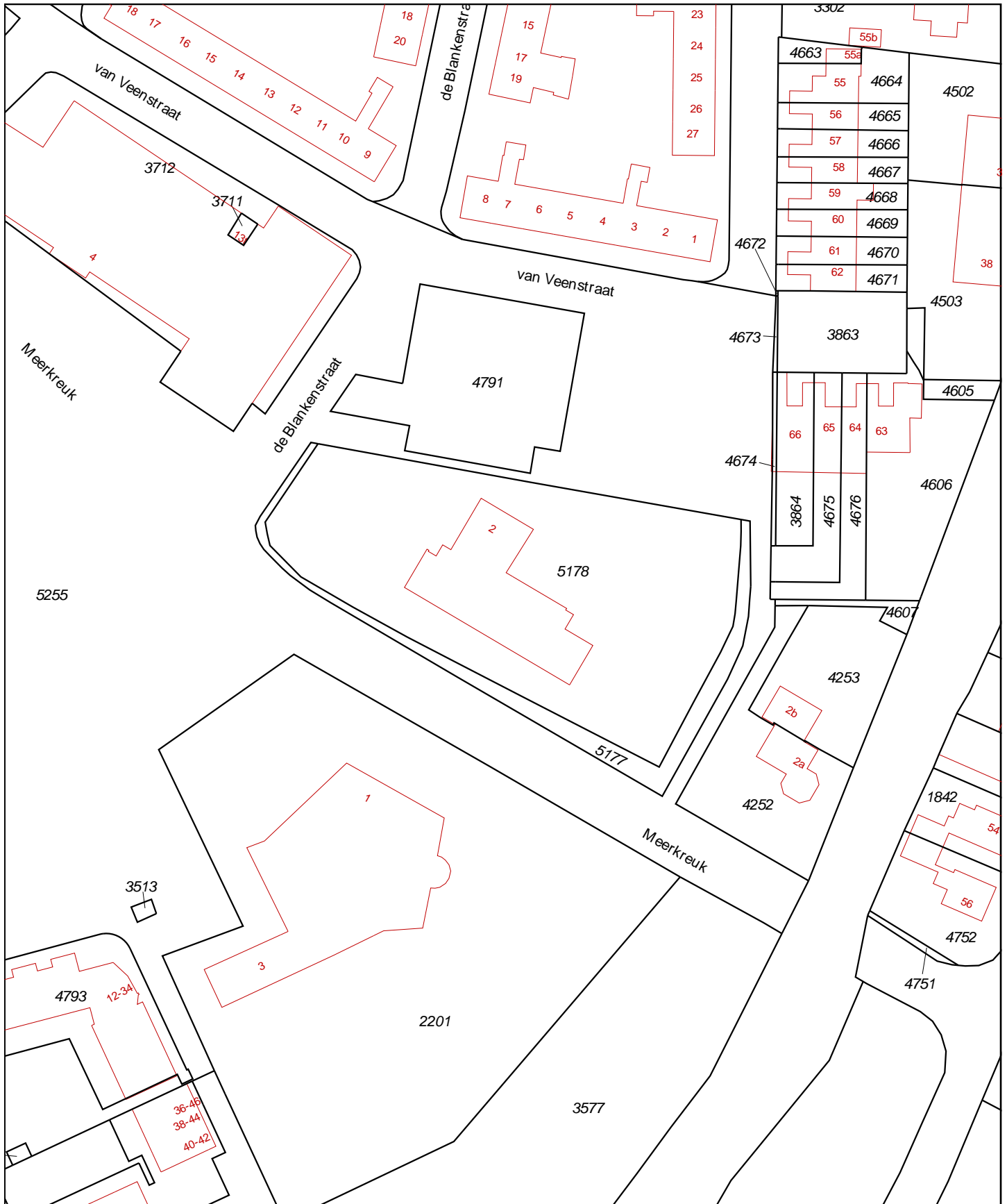

<p>12345 25</p> <ul style="list-style-type: none"> <li>— Vast gestelde kadastrale grens</li> <li>— Voorlopige kadastrale grens</li> <li>— Administratieve kadastrale grens</li> <li>— Bebouwing</li> <li>— Overige topografie</li> </ul> <p>Voor een eensluitend uittreksel, Apeldoorn, 14 november 2017 De bewaarder van het kadaster en de openbare registers</p>	<p>Schaal 1:1000</p> <p>Kadastrale gemeente Sectie Perceel</p> <p>ALKEMADE B 5178</p> <p>Aan dit uittreksel kunnen geen betrouwbare maten worden ontleend. De Dienst voor het kadaster en de openbare registers behoudt zich de intellectuele eigendomsrechten voor, waaronder het auteursrecht en het databankenrecht.</p>	
---	---	--



Deze kaart is noordgericht.

Schaal 1: 12500

 Hier bevindt zich Kadastraal object ALKEMADE B 5178  
Meerkreuk 2, 2377 VA OUDE WETERING  
CC-BY Kadaster.



<p><b>BEBOUWING</b></p> <p>a bebouwd gebied b gebouwen c hoogbouw d kas</p> <p><b>WEGEN</b></p> <p>autosnelweg hoofdweg met gescheiden rijbanen hoofdweg regionale weg met gescheiden rijbanen regionale weg lokale weg met gescheiden rijbanen lokale weg weg met losse of slechte verharding onverharde weg straat/overige weg voetgangersgebied fietspad pad, voetpad weg in aanleg</p> <p>viaduct aquaduct tunnel vaste brug beweegbare brug brug op pijlers</p>	<p><b>SPOORWEGEN</b></p> <p>spoorweg: enkelspoor spoorweg: meersporig</p> <p>a station b spoorweg in tunnel tramweg</p> <p>a sneltram b sneltramhalte a metro bovengronds b metrostation</p> <p><b>HYDROGRAFIE</b></p> <p>waterloop: smaller dan 3 m waterloop: 3-6 m breed waterloop: breder dan 6 m</p> <p>a schutsluis b stuwen c koedam a duiker b grondduiker c afsluitbare duiker</p> <p><b>BODEMGEBRUIK</b></p> <p>a grasland met sloten b akkerland met greppels c boomgaard d fruitkwekerij e boomkwekerij f grasland met populierenopstand g loofbos h naaldbos i gemengd bos j griend k heide l zand m drasland, moeras n rietland o dodenakker, begraafplaats p overig bodemgebruik</p>	<p><b>OVERIGE SYMBOLEN</b></p> <p>a religieus gebouw b toren, hoge koepel c religieus gebouw met toren d markant object e watertoren f vuurtoren</p> <p>a gemeentehuis b postkantoor c politiebureau d wegwijzer a kapel b kruis c vlampijp d telescoop a windmolen b waterradmolen c windmotor d windturbine</p> <p>a oliepompinstallatie b seinmast c zendmast a hunebed b monument c gemaal a kampeerterein b sportcomplex c ziekenhuis</p> <p>a paal b grenspunt c boom schietbaan afrastering hoogspanningsleiding met mast muur geluidswering</p>
--	---	---



## **Bijlage 2. Situatie uitgevoerde bodemonderzoek**

---

---

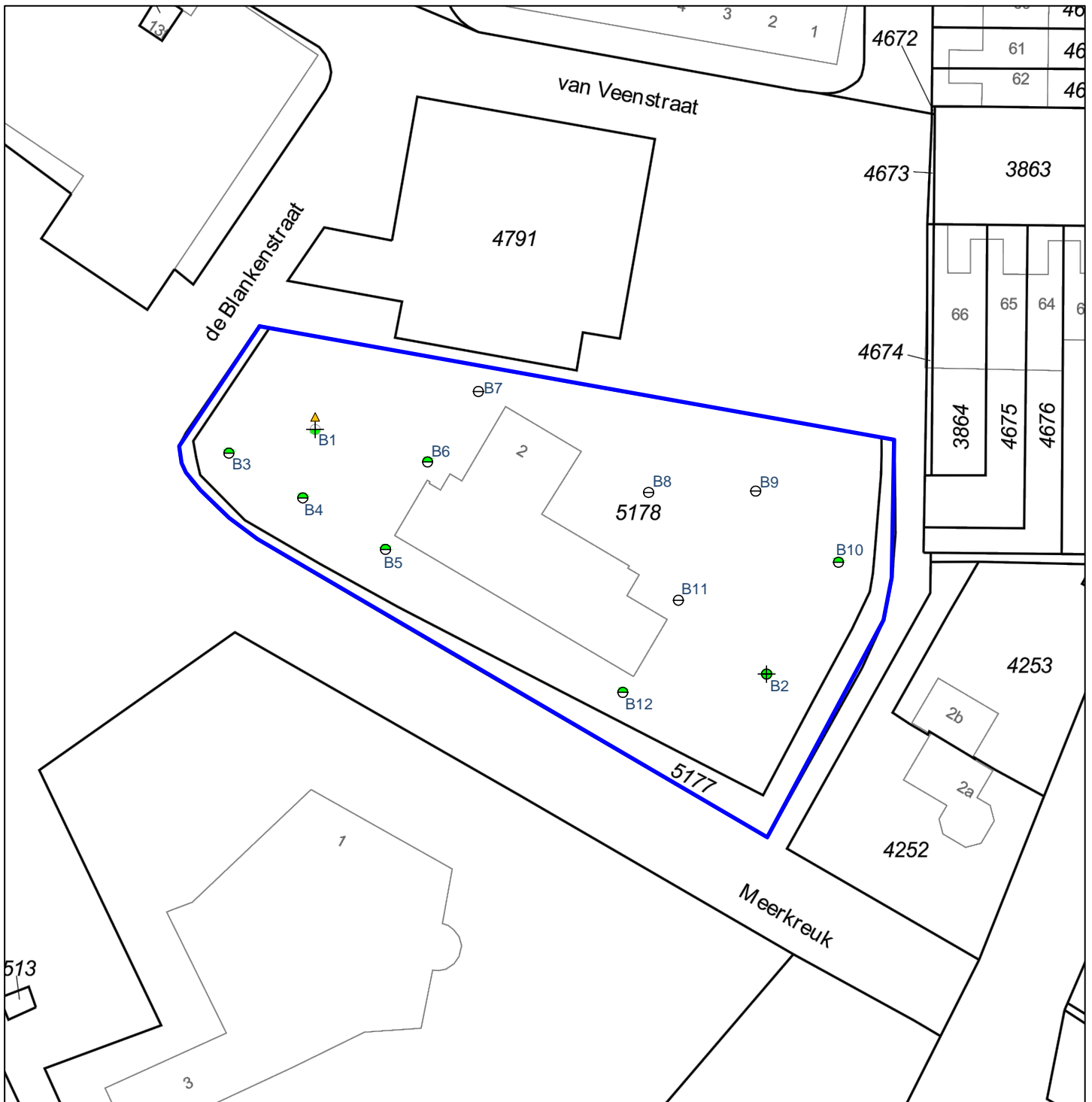

Uit deze tekening kan geen exacte maatvoering worden gehaald



### Legenda

- ⊖ Boring tot 0,5 m-mv
- ⊕ Boring tot 2,0 m-mv
- ⊕ Boring met peilbuis
- Analyse bovengrond
- ⊕ Analyse ondergrond
- ⊖ Niet geanalyseerd

- ▲ Analyse grond(water) <Achtergrond-/Streefwaarde
- ▲ Analyse grond(water) >Achtergrond-/Streefwaarde
- ▲ Analyse grond(water) >Tussenwaarde
- ▲ Analyse grond(water) >Interventiewaarde



### Verkennd bodemonerzoek - Meerkreuk 2, Oude Wetering

Opdrachtgever: Kuiper Compagnons  
 Adres: Postbus 13042  
 Postcode, plaats: 3004 HA, Rotterdam

Projectnummer: 17-581  
 Kadastraal Sectie: B, nr. 5178  
 Schaal 1:750

### FLEXIBEL, DESKUNDIG en TOEGANKELIJK

Postbus 72 ■ 5275 ZH Den Dungen ■ [www.terramilieu.nl](http://www.terramilieu.nl)

Tel. 0413 82 00 20 ■ Fax 0413 82 00 25 ■ [info@terramilieu.nl](mailto:info@terramilieu.nl)



### Bijlage 3. Vooronderzoek conform NEN 5725

Op grond van de basisinformatie is beoordeeld dat de locatie als onverdacht kan worden beschouwd. Ten behoeve van de te onderzoeken locatie is een standaard vooronderzoek uitgevoerd. Ten behoeve van het uitgevoerde vooronderzoek zijn de volgende bronnen geraadpleegd:

- Kadastrale gegevens;
- Bodemkwaliteitskaart;
- BAG-viewer;
- Bodemloket.

#### BAG-viewer

Resultaat  
Meerkruik 2 Oude Wetering

<b>Pand</b>	
ID	1884100000001538
Bouwjaar	1963
Status	Pand in gebruik
<b>Verblijfsobject</b>	
ID	1884010000006912
Gebruiksdoel	onderwijsfunctie
Oppervlakte	1022 m <sup>2</sup>
Status	Verblijfsobject in gebruik
<b>Nummeraanduiding</b>	
ID	1884200000040540
Postcode	2377VA
Huisnummer	2
Huisletter	
Huisnummer toev.	
Status	Naamgeving uitgegeven
<b>Openbare ruimte</b>	
ID	1884300000000241
Naam	Meerkruik
Status	Naamgeving uitgegeven
<b>Woonplaats</b>	
ID	3039
Naam	Oude Wetering
Status	Woonplaats aangegeven
<b>Brenhouder</b>	
ID	1884
Naam	Kaag en Brasseem



## Bodemloket

Postcode of adres \*  Zoek

Achtergrondkaart

Kadastrale percelen

Bodeminformatie

Beschikbaarheid gegevens

Eigen website beschikbaar

Geen gegevens in bodemloket

Voortgang onderzoek

Gegevens aanwezig, status onbekend

Saneringsactiviteit

Voldoende onderzocht/gesaneerd

Onderzoek uitvoeren

Historie bekend

Bodemkwaliteitskaarten

Mijnsteengebieden

104180 538958

Gemeente/Omgevingsdienst

Samenvatting gegevens gemeente-omgevingsdienst.



### ***Asbestverdacht***

Op grond van de basisinformatie is beoordeeld dat de locatie als verdacht op het voorkomen van asbest kan worden beschouwd. Ten behoeve van de te onderzoeken locatie is een beperkt vooronderzoek uitgevoerd, waarbij met name is beoordeeld of inderdaad sprake is van een asbestverdachte locatie .

### ***Vaststellen of sprake is van een asbestverdachte locatie***

De volgende activiteiten of gebeurtenis moeten worden beschouwd als asbestverdacht:

- De eventuele aanwezigheid in het verleden van bedrijven, die asbesthoudende producten, apparaten of voorwerpen vervaardigden en/of verwerken;
- De eventuele aanwezigheid in verleden en/of heden van bedrijfsgebouwen (o.a. schuren), waarin (veel) asbesthoudende bouwstoffen zijn verwerkt, en/of de aanwezigheid van asbestresten in de bodem en/of onder verhardingen (o.a. erven bij boerderijen);
- De aanwezigheid van woongebouwen, gebouwd van asbestcementplaten, dan wel in het verleden gerenoveerd met toepassing van asbestcementproducten, met een gerede kans dat asbestresten in tuinen en/of plantsoenen zijn achtergebleven;
- Eventuele stortingen van asbestverdachte afvalstoffen;
- De kans op aanwezigheid van asbesthoudende buizen of ophooglagen in de ondergrond;
- De toepassing van asbesthoudende beschoeiingen langs watergangen of in (volks)tuinen;
- De (vroegere) aanwezigheid van glastuinbouw, dan wel afval van kassen op of in de bodem;
- Er hebben in het verleden calamiteiten met asbest plaatsgevonden (asbestbrand), zonder dat de verspreid geraakt asbestresten (meteen) zijn opgeruimd.

De locatie kan als asbestverdacht worden beschouwd, aangezien tijdens voorgaand onderzoek puin in de bodem is aangetroffen.

---







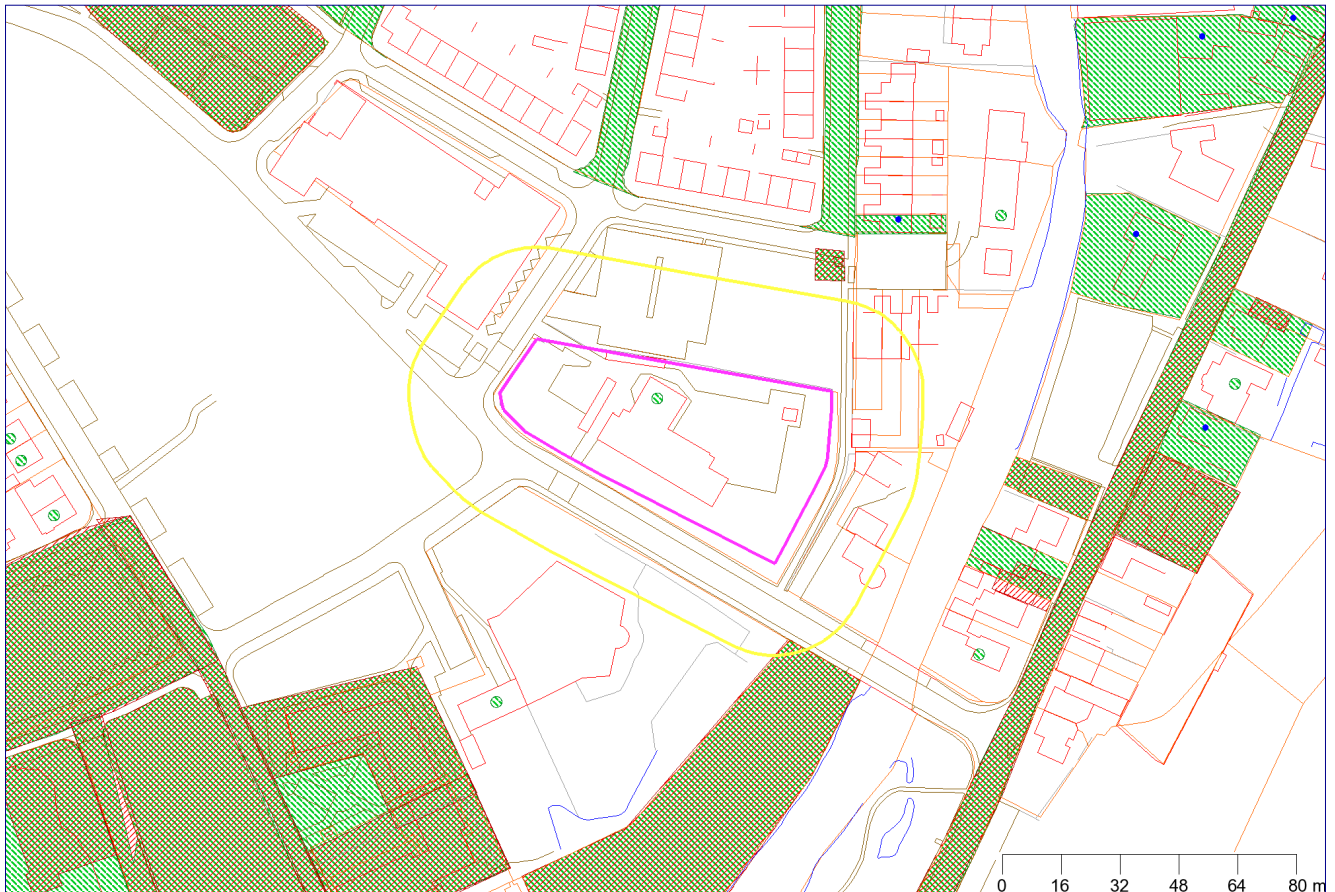





# Bodemrapportage

## Meerkreuk 2 te Oude Wetering



### Legenda

	Geselecteerd perceel		Kadaster
	25-meter buffer		Bebouwing
	Bodemlocaties		Wegen
	Onderzoeksrapporten		Water
	Historisch bodembestand		Afscheiding

Coördinaten volgens RDM (Rijksdriehoeksmeting)  
Middelpunt: X 104245      Y 468924 meter  
Buffer: 25 meter



## Inhoudsopgave

Toelichting op de verstrekte informatie	3
Informatie over geselecteerd gebied	5
Overzicht bodemlocaties	5
Gegevens bodemlocaties	5
Meerkreuk 2	5
- Statusoverzicht bodemlocatie	5
- Rapportinformatie	5
- Mogelijk onderzochte bodembedreigende activiteiten	5
- Activiteiten uit Historisch bodembestand	5
Niet aan bodemlocatie gekoppelde bodembedreigende activiteiten	5
Informatie van objecten binnen een buffer van 25 meter rondom het geselecteerde perceel	6
Overzicht bodemlocaties	6
Gegevens bodemlocaties	6
Meerkreuk 1	6
- Statusoverzicht bodemlocatie	6
- Rapportinformatie	6
- Mogelijk onderzochte bodembedreigende activiteiten	6
- Activiteiten uit Historisch bodembestand	6
Niet aan bodemlocatie gekoppelde bodembedreigende activiteiten	6
Topografie	8
GBKN	9
Kadaster	10
Verklaring vaktermen	11
Disclaimer	15



## Toelichting op de verstrekte informatie

De Omgevingsdienst West-Holland beheert van haar werkgebied een database met bodemgegevens afkomstig van deelnemende gemeenten en de provincie Zuid-Holland. Deze bodemgegevens worden toegankelijk gemaakt met behulp van een bodeminformatiesysteem (bis).

In deze rapportage zijn de bij de Omgevingsdienst bekende gegevens over de bodemkwaliteit van het geselecteerde adres of perceel en de directe omgeving daarvan verwerkt.

Hieronder volgt een toelichting op de opbouw van het rapport en de weergegeven informatie. Heeft u vragen naar aanleiding van dit rapport en/of behoefte aan advies? Neem dan contact op met de heer P. van Valen van ons Bodem informatie punt via 071-4083276 of [BIP@odwh.nl](mailto:BIP@odwh.nl)

### Opbouw van deze rapportage

De rapportage komt als volgt tot stand. Op basis van een geografische analyse wordt het bevraagde adres of perceel gecontroleerd op de aanwezigheid van een bodemlocatie contour. Is deze aanwezig op het perceel, of in de nabijheid hiervan, dan wordt de aanwezige informatie van het geselecteerde perceel getoond in onderstaande volgorde:

- Overzicht bodemlocatie(s)
- Gegevens bodemlocatie(s)
- Statusoverzicht bodemlocatie
- Rapportinformatie
- Mogelijk onderzochte bodembedreigende activiteiten
- Activiteiten uit Historisch bodembestand
- Niet aan bodemlocatie gekoppelde bodembedreigende activiteiten

Naast de geografische analyse van het geselecteerde perceel wordt ook in een buffer van 25 meter rond het perceel gekeken of er bodemlocaties aanwezig zijn. Als er geen gegevens van het bevraagde perceel bekend zijn dan kan het zijn dat er alleen gegevens van bodemlocaties binnen het buffergebied van 25 meter worden getoond.

### Welke informatie wordt getoond?

De getoonde gegevens bestaan uit informatie over de bodemkwaliteit per locatie of perceel. Niet alle bodemgegevens bij de Omgevingsdienst. Alleen bodeminformatie die bij ons is aangeleverd in het kader van een bouwaanvraag, aankoop of verkoop, sanering van een ondergrondse olietank en/of bodemverontreiniging wordt in deze rapportage opgenomen.

Onderstaande gegevens worden, indien aanwezig, getoond in het rapport:

- algemene bodemkwaliteit van een perceel
- historische informatie met betrekking tot bronnen van mogelijke bodemverontreiniging
- aanwezigheid van ondergrondse tanks op een perceel
- eventueel openstaande vervolgactie per perceel in het kader van de Wet bodembescherming (Wbb)

### Actualiteit getoonde bodemgegevens

De bodemgegevens worden door de Omgevingsdienst minimaal één per week geactualiseerd zodat eventuele tussentijdse ingevoerde wijzigingen worden meegenomen. Bij grote wijzigingen kan de updatefrequentie worden ingekort om de inhoud van het rapport zo actueel mogelijk te laten zijn.

### Toelichting op getoonde informatie

#### Overzicht bodemlocatie

Op dit kaartje wordt het bevraagde perceel getoond met de buffer van 25 meter.



### Gegevens bodemlocatie

Hier worden gegevens getoond van de bodemlocatie zoals deze in het bodeminformatiesysteem bij de omgevingsdienst bekend zijn. De bodemlocatie is bij ons bekend onder zowel de adresgegevens als een locatiecode die altijd begint met 'AA'. De locatiecode is een handige en unieke zoekingang in ons systeem bij vragen over deze locatie.

### Statusoverzicht bodemlocatie

In dit hoofdstuk wordt een samenvatting van de belangrijkste statusvelden op locatieniveau gegeven:

- Status laatste rapport: datum van het laatst uitgevoerde onderzoek op de locatie.
- Beoordeling verontreiniging: de mate van verontreiniging.
- Vervolgactie (Wbb): de vervolgactie van de locatie voor het bevoegd gezag.
- Besluit status: de conclusie van het besluit als er door het bevoegd gezag een beschikking over het geval van bodemverontreiniging is afgegeven.
- Datum besluit: datum van bovengenoemd besluit.
- Bevoegd gezag Wbb: bij welke instantie de bevoegdheid in het kader van de Wbb ligt .
- Bepaalde risico's: als er bij een verontreiniging risico's zijn vastgesteld wordt hier weergegeven welke risico's dat zijn.
- Asbeststatus: de status van asbest in/op de bodem van de locatie.

### Rapportinformatie

In dit hoofdstuk worden de eventueel uitgevoerde onderzoeken op een bodemlocatie samengevat weergegeven:

- Datum rapport: datum van het rapport.
- Onderzoeksstatus: in welke fase van bodemonderzoek het onderzoek zich bevindt.
- Aanleiding: wat de aanleiding voor het bodemonderzoek is.
- Auteur: welk onderzoeksbureau/adviesbureau het onderzoek heeft gerapporteerd.
- Rapportnummer: kenmerk van de rapportage.

### Mogelijk onderzochte bodembedreigende activiteiten

Hier worden eventueel bodembedreigende activiteiten afkomstig uit het Historisch bodembestand (Hbb) en/of het bodemonderzoek vermeld.

- Gebruik: omschrijving van de bodembedreigende activiteit.
- Van/Tot: start- en eindjaar, indien bekend, van de bodembedreigende activiteit(en).
- Voldoende onderzocht: is de specifieke bodembedreigende activiteit voldoende onderzocht bij het bodemonderzoek?

### Activiteiten uit Hbb

Het Hbb is een bestand waarin alle bodembedreigende activiteiten afkomstig uit oude gemeentearchieven, Hinderwetvergunningen, luchtfoto's e.d. zijn vastgelegd. Dit statische bestand vormt de basis voor het inschatten van mogelijke verontreinigingsrisico's van de bodem op een locatie.

- Gebruik: omschrijving bodembedreigende activiteit.
- Bedrijfsnaam: naam van het bedrijf waar de activiteit(en) plaatsvonden.
- Vindplaats dossier: archiefbron van de activiteit (bijvoorbeeld KvK, Hw voor Hinderwet).
- Adres: straat, huisnummer en plaats van het (voormalig) bedrijf en/of bodembedreigende activiteit

### Niet aan bodemlocatie gekoppelde bodembedreigende activiteiten

Hier worden activiteiten weergegeven van locaties waarvan de Omgevingsdienst geen onderzoekgegevens heeft, maar die de locatie verdacht maken van bodemverontreiniging.



## Informatie over geselecteerd gebied

### Overzicht bodemlocaties

Locatie code	Naam onderzoeksterrein	Straat	Nummer	Postcode	Plaats
AA188400211	Meerkreuk 2	Meerkreuk	2	2377VA	OUDE WETERING

### Gegevens bodemlocaties

#### Meerkreuk 2

Locatie code	AA188400211
Naam onderzoeksterrein	Meerkreuk 2
Straat	Meerkreuk
Nummer	2
Postcode	2377VA
Plaats	OUDE WETERING

#### - Statusoverzicht bodemlocatie

Status laatste rapport	
Beoordeling verontreiniging	Pot. verontreinigd
Vervolgactie (Wbb)	Uitvoeren historisch onderzoek
Besluit status	
Datum besluit	
Bevoegd gezag Wbb	Zuid-Holland
Bepaalde risico's?	
Asbeststatus	

#### - Rapportinformatie

--

#### - Mogelijk onderzochte bodembedreigende activiteiten

Gebruik	Van	Tot	Voldoende onderzocht
hbo-tank (ondergronds)	Onbekend	1998	Nee

#### - Activiteiten uit Historisch bodembestand

--

#### Niet aan bodemlocatie gekoppelde bodembedreigende activiteiten

Bij de Omgevingsdienst West-Holland zijn hierover geen gegevens beschikbaar
---



## Informatie van objecten binnen een buffer van 25 meter rondom het geselecteerde perceel

### Overzicht bodemlocaties

Locatie code	Naam onderzoeksterrein	Straat	Nummer	Postcode	Plaats
AAO48300440	Meerkreuk 1	Meerkreuk	1	2377VA	OUDE WETERING

### Gegevens bodemlocaties

#### Meerkreuk 1

Locatie code	AAO48300440
Naam onderzoeksterrein	Meerkreuk 1
Straat	Meerkreuk
Nummer	1
Postcode	2377VA
Plaats	OUDE WETERING

#### - Statusoverzicht bodemlocatie

Status laatste rapport	Onderzoek op aard
Beoordeling verontreiniging	
Vervolgactie (Wbb)	
Besluit status	
Datum besluit	
Bevoegd gezag Wbb	Zuid-Holland
Bepaalde risico's?	
Asbeststatus	

#### - Rapportinformatie

Datum rapport	Onderzoekstatus	Aanleiding	Auteur	Rapportnummer
26-02-2015	Verkennd onderzoek NEN 5740	Bouwvergunning	Inventerra	14-2347-R01AvH
31-12-2001	Verkennd onderzoek NEN 5740	bestemmingswijziging, VINEX, locatieontwikkeling	Lexmond	01.22934/PV

#### - Mogelijk onderzochte bodembedreigende activiteiten

--

#### - Activiteiten uit Historisch bodembestand

--



---

Niet aan bodemlocatie gekoppelde bodembedreigende activiteiten

Bij de Omgevingsdienst West-Holland zijn hierover geen gegevens beschikbaar



# Topografie

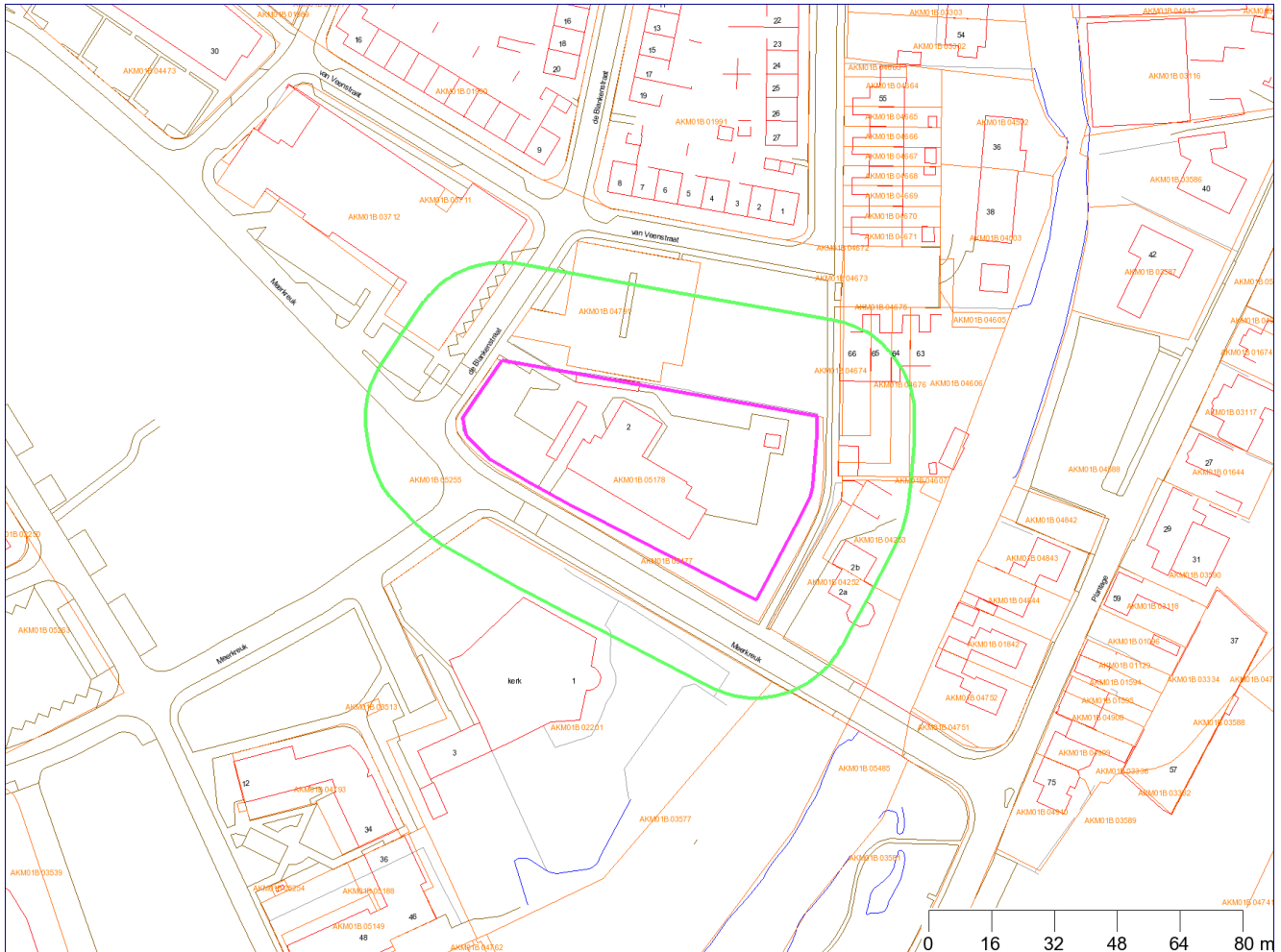

	Bebouwing		Perceelgrenzen
	Wegen		Geselecteerd gebied
	Water		25-meter contour
	Afscheiding		

Coördinaten volgens RDM (Rijksdriehoeksmeting)

Middelpunt: X 104245 Y 468924

Buffer: 25 meter



# GBKN

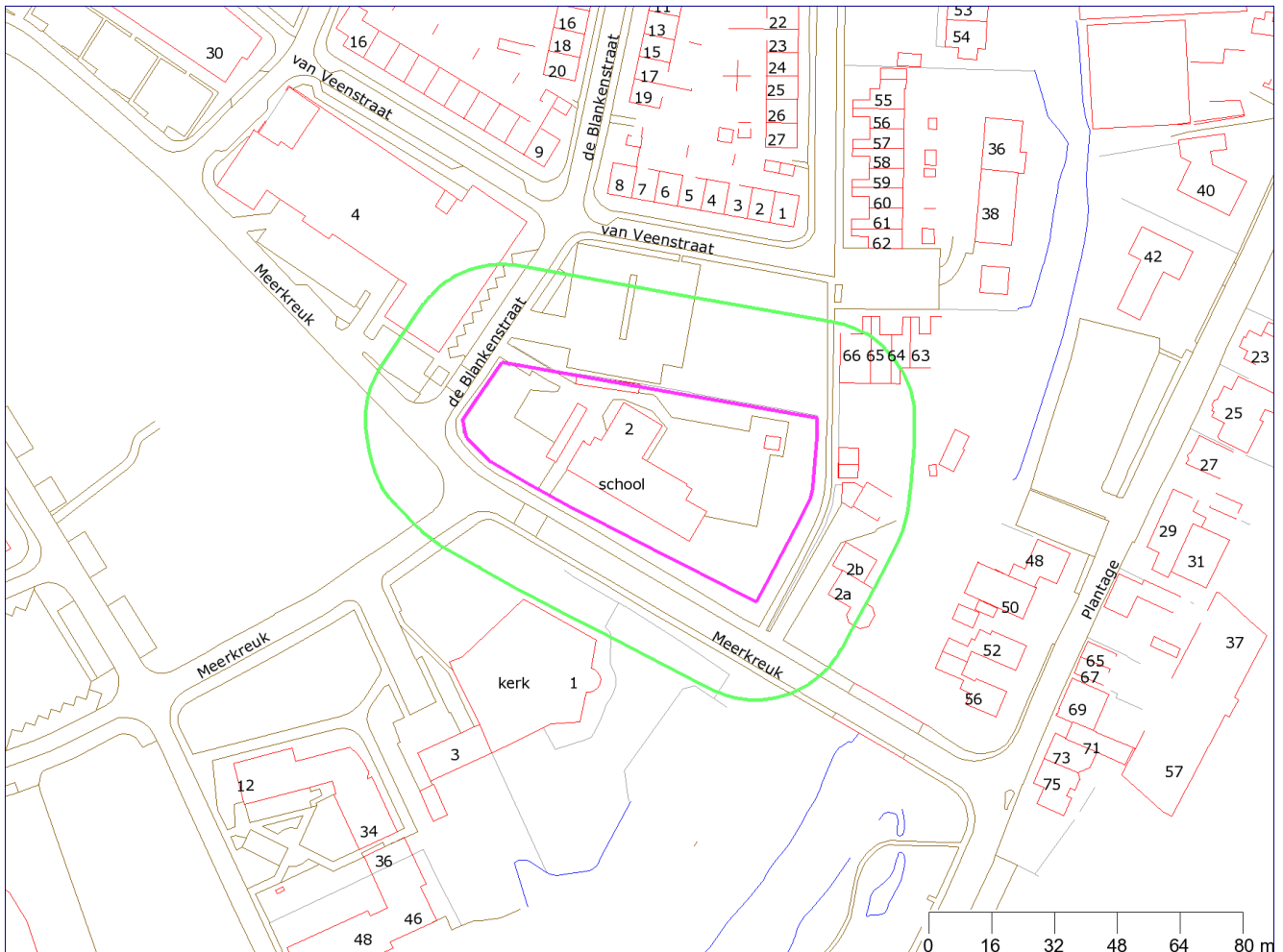

	Bebouwing		Afscheiding
	Wegen		Geselecteerd gebied
	Water		25-meter contour

Coördinaten volgens RDM (Rijksdriehoeksmeting)  
Middelpunt: X 104245      Y 468924  
Buffer: 25 meter





## Verklaring vaktermen

### **Achtergrondwaarde (AW 2000)**

Norm waaronder sprake is van schone grond. Overschrijding van deze waarde (AW2000) leidt tot licht verontreinigde grond. De Achtergrondwaarde varieert met de bodemverontreinigende stof en de bodemsoort.

### **Aanvullend onderzoek**

Een beperkt onderzoek, dat meestal volgt op een verkennend of oriënterend onderzoek. Het heeft meestal tot doel aanvullende informatie te vergaren, zodat een nader onderzoek niet meer nodig is.

### **Asbestonderzoek NEN 5707**

De NEN 5707 beschrijft hoe onderzoek naar de aanwezigheid van asbest in de bodem uitgevoerd wordt.

### **Asbestonderzoek NEN 5897**

De NEN 5897 beschrijft hoe onderzoek naar de aanwezigheid van asbest in puinhoudende bodem uitgevoerd wordt.

### **Beschikking**

Een beschikking is een officieel overheidsbesluit. Voor het grondgebied van de Omgevingsdienst West-Holland (ODWH) is de omgevingsdienst het bevoegd gezag dat beschikkingen in het kader van de Wet bodembescherming afgeeft. Indien een vermoeden bestaat of al duidelijk is dat een geval van ernstige bodemverontreiniging aanwezig is, kan de verontreiniging worden gemeld bij de ODWH. Deze zal, indien voldoende gegevens aanwezig zijn, een beschikking afgeven. Hierin staat wat de ernst en risico's van de verontreiniging zijn en of sanering in het kader van de Wet bodembescherming noodzakelijk is. De ODWH geeft ook haar goedkeuring – middels het nemen van beschikkingen – over plannen om de bodem te saneren. Een geval van ernstige bodemverontreiniging mag meestal alleen gesaneerd worden volgens een saneringsplan dat met een beschikking is goedgekeurd. De uitzondering hierop geldt voor eenvoudige standaard bodemsaneringen waarbij de mogelijkheid bestaat om te saneren op basis van een melding in het kader van het Besluit Uniforme Saneringen (de zogenaamde BUS-melding). Tot slot geeft de ODWH ook beschikkingen af over een uitgevoerde bodemsanering en eventueel nazorgplan, de zogenaamde evaluatie. De beschikking geeft dan aan of de sanering afdoende is uitgevoerd, of er sprake is van een restverontreiniging, of nazorgmaatregelen nodig zijn en of er gebruiksbepalingen gelden.

### **Besluit Opslag Ondergrondse Tanks (BOOT)**

Dit Besluit gaf regels voor de opslag van olieproduct of brandstof in ondergrondse tanks. Hieronder viel ook de plicht tot het uitvoeren van bodemonderzoek bij in gebruik zijnde, ondergrondse tankinstallaties. Deze regelgeving is in 2008 overgegaan in het 'Activiteitenbesluit'.

### **Bodemonderzoek**

Een bodemonderzoek wordt uitgevoerd om te kunnen bepalen of de bodem verontreinigd geraakt is met schadelijke stoffen. Soms zijn meerdere bodemonderzoeken nodig om de soort verontreiniging, de concentraties en de omvang van de verontreiniging te bepalen. Er zijn verschillende soorten bodemonderzoek, afhankelijk van het specifieke doel.

### **Bodem sanering bedrijven (BSB-operatie)**

Onderzoek uitgevoerd in het kader van de BSB-operatie.

### **Bodemsanering**

Door grond te ontgraven, ter plekke te reinigen of te isoleren kan een geval van bodemverontreiniging gesaneerd worden. Een locatie is succesvol gesaneerd zodra de bodemkwaliteit geen belemmering meer



vormt voor het voorgenomen gebruik van de locatie, het zogenaamde 'functiegericht saneren'. Dit wil dus niet zeggen dat de bodem ter plaatse volledig is schoongemaakt.

### **Bodemverontreiniging**

De bodem is verontreinigd als een van de in de NEN 5740 genoemde stoffen, in concentraties boven de achtergrondwaarde/streefwaarde in de grond of het grondwater (bodem) aanwezig zijn.

### **BSB-operatie**

In 1993 werd het Besluit 'Verplicht bodemonderzoek bedrijfsterreinen' ingevoerd. Veel bedrijven werden hierdoor verplicht de bodemkwaliteit van hun bedrijfsterrein in beeld te brengen. De stichting 'Bodem Sanering in gebruik zijnde Bedrijfsterreinen' (BSB) heeft bedrijven hierbij geholpen door de mogelijkheid te bieden gezamenlijk via de BSB-operatie aan die verplichting te voldoen. De stichting BSB is inmiddels opgeheven.

### **Geval van ernstige bodemverontreiniging**

Een geval van verontreiniging waarbij de bodem zodanig is verontreinigd, dat de functionele eigenschappen die de bodem heeft voor mens, plant of dier, ernstig zijn of dreigen te worden verminderd. Er wordt gesproken van een geval van ernstige bodemverontreiniging als voor een stof meer dan 25 kubieke meter grond of meer dan 100 kubieke meter met grondwater verzadigd bodemvolume boven de interventiewaarde verontreinigd is. Voor asbest geldt dit volumecriterium niet. Boven een concentratie van 100 mg/kg in grond is sprake van een ernstig geval van bodemverontreiniging.

### **Hbb**

Historisch bodembestand waarin historische gegevens uit verschillende archieven (gemeentearchieven, KvK, Hinderwetvergunningen etc.) zijn opgenomen mbt bodembedreigende activiteiten.

### **Historisch onderzoek (HO)**

Archiefonderzoek naar het vroegere gebruik van een locatie. Hiermee kan ingeschat worden of er een risico is op bodemverontreiniging. Het historisch onderzoek maakt onderdeel uit van een vooronderzoek NEN 5725.

### **Indicatief onderzoek**

Een verkennend bodemonderzoek beperkt van omvang en niet uitgevoerd volgens de onderzoeksrichtlijnen.

### **Interventiewaarde (I)**

Norm waarboven sprake is van een sterke bodemverontreiniging. De interventiewaarde varieert met de bodemverontreinigende stof en de bodemsoort.

### **ISV-programmering**

De gemeente heeft vanaf 2000 bodemonderzoeken en bodemsaneringen uitgevoerd en gesubsidieerd met gelden uit het Investeringsbudget Stedelijke Vernieuwing (ISV). Per vijf jaar is een programma opgesteld.

### **Licht verontreinigd**

De bodem is licht verontreinigd als voor een stof een bepaalde norm in de grond of het grondwater overschreden wordt. Deze norm heet Streefwaarde (S). Tegenwoordig wordt voor grond de term Achtergrondwaarde (A) gebruikt.

### **Locatiecode**

Unieke code die in het bodeminformatiesysteem aan een locatie is gekoppeld.

Deze code begint altijd met 'AA' en wordt daarna gevolgd door de gemeentecode en een uniek volgnummer.



### **Matig verontreinigd**

Deze term wordt veel gebruikt door adviesbureau's om aan te geven dat de concentratie van een stof in de bodem de Tussenwaarde (T) overschrijdt (gemiddelde van Streefwaarde of Achtergrondwaarde en de Interventiewaarde).

### **Meldingsformulier BUS saneringsplan**

Standaard en eenvoudige saneringen kunnen op basis van het Besluit Uniforme Saneringen (BUS) middels een standaardformulier gemeld worden bij het bevoegd gezag. Dit meldingsformulier vervangt het saneringsplan.

### **Meldingsformulier BUS evaluatieverslag**

De verslaglegging van een standaard sanering kan op basis van het Besluit Uniforme Saneringen (BUS) middels een standaardformulier ingediend worden bij het bevoegd gezag. Het formulier vervangt de saneringsevaluatie.

### **Monitoring**

Het periodiek meten van de grondwaterkwaliteit.

### **Nader onderzoek (NO)**

Een vervolgonderzoek op een verkennend bodemonderzoek met als doel de aard, de mate (concentratie), eventuele risico's en omvang van de eerder aangetroffen verontreiniging vast te stellen. De gegevens van het nader onderzoek zijn de basis voor de beoordeling van de ernst van de bodemverontreiniging en de noodzaak voor een spoedige sanering.

### **Nazorg**

Nazorg gaat om het zolang als nodig in stand houden van een situatie waarin onaanvaardbaar milieuhygiënisch risico wordt voorkómen door 'beheer' en 'beheersing' na een bodemsanering. Hierbij kan als voorbeeld worden gedacht aan het in stand houden van een leeflaag of periodieke grondwatermonitoring.

### **Nulsituatie-onderzoek**

Onderzoek uitgevoerd ten behoeve van het verlenen van een milieuvergunning. De beginsituatie wordt vastgelegd op de plekken waar volgens de milieuvergunning bodembedreigende activiteiten plaats gaan vinden. Er wordt alleen gekeken naar de bodembedreigende stoffen die gebruikt gaan worden. Na beëindiging van de activiteiten wordt op dezelfde wijze een eindsituatie-onderzoek uitgevoerd.

### **Oriënterend onderzoek (OO)**

Een eerste onderzoek naar aanleiding van een vermoeden dat sprake is van bodemverontreiniging.

### **PreHO**

Deze term wordt gebruikt voor beperkte historische informatie uit bijvoorbeeld archieflijsten. Het betreft geen volwaardig historisch onderzoek (HO).

### **Saneringsevaluatie**

Een beschrijving van de uitgevoerde sanering, het resultaat van de sanering en de eventueel te nemen nazorgmaatregelen.

### **Saneringsonderzoek (SO)**

Inventarisatie van de manieren waarop een verontreiniging gesaneerd kan worden. Het saneringsonderzoek



beschrijft de milieuhygiënische, technische en financiële aspecten en de kwaliteit van de bodem die met de op die manier uitgevoerde sanering kan worden bereikt. Het resultaat van het onderzoek is een voorstel voor een keuzevariant voor de wijze van sanering.

#### **Saneringsplan (SP)**

Een plan waarin de gekozen saneringsmaatregelen zijn beschreven en de effecten die met de maatregelen worden beoogd (het saneringsresultaat).

#### **Streefwaarde (S)**

Norm waaronder sprake is van schone grond. Boven de Streefwaarde is sprake van lichte verontreinigde grond of grondwater.

De streefwaarde varieert met de bodemverontreinigende stof en de bodemsoort. Voor grond is de streefwaarde nu vervangen door de Achtergrondwaarde.

#### **Sterk verontreinigd**

De bodem is sterk verontreinigd als voor een stof de interventiewaarde (I) in de grond of het grondwater overschreden wordt.

#### **Tussenwaarde (T)**

Het gemiddelde van de Streefwaarde (of Achtergrondwaarde) en de Interventiewaarde.

#### **Verkennend onderzoek NEN 5740**

De NEN 5740 beschrijft op welke wijze een verkennend onderzoek moet worden uitgevoerd. De norm biedt de keuze uit diverse onderzoeksstrategieën, die gebruikt worden afhankelijk van de situatie.

#### **Verkennend onderzoek NVN 5740**

De NVN 5740 is de voorloper (voornorm) van de NEN 5740 en werd tot 1995 gebruikt.

#### **Vooronderzoek NEN 5725**

De NEN 5725 beschrijft op welke wijze een vooronderzoek bij een bodemonderzoek moet worden uitgevoerd. Een vooronderzoek is een onderzoek naar het vroegere, huidige en toekomstige gebruik van een locatie. Het onderzoek naar het vroegere gebruik wordt ook wel historisch onderzoek genoemd. Aan de hand van het vooronderzoek wordt de strategie voor bodemkundig veldonderzoek bepaald.



## Disclaimer

Hoewel zorgvuldigheid is betracht bij het samenstellen van de informatie in dit rapport kan het zijn dat deze mogelijk onvolledig is en/of onjuistheden bevat. Niet alle tanks, bodemonderzoeken en (historische) bodemactiviteiten zijn bij ons bekend. Wij kunnen dan ook geen aansprakelijkheid aanvaarden ten aanzien van deze informatie. Wij benadrukken dat alleen een bodemonderzoek uitsluitend kan geven over de bodemkwaliteit. U helpt de Omgevingsdienst door eventuele fouten of gebreken aan ons te melden.



## Bijlage 4. Veldwerkverslag

---

---

Projectnummer:	17-581	Datum:	27-11-2017
Onderzoekslocatie:	Meerkreuk 2, Oude Wetering		

## Veldwerkrapportage (bodemonderzoek)

### Projectgegevens

Opdrachtgever:	Kuiper Compagnons	
Uitvoerende organisatie:	Bodemflex (EC-SIK-20284)	
Uitvoer veldwerk:	Max van Kordelaar	
Ondersteunend veldwerk:	-	
Begin- / eindtijd:	09.00	11.30
Aanleiding/doel:	Geplande ontwikkelingen op de locatie/ Het inzichtelijk maken van de milieu hygiënische kwaliteit van de bodem op de locatie	

### Onderzoekslocatie

Gegevens vooronderzoek:	Geen bijzonderheden	
Beschrijving locatie:	School	
Overleg opdrachtgever:	Nee, Ja overleg met:	
Gegevens bekend:	- (let op maak kopie!)	
Verdachte activiteit/deellocatie:	-	
(Half)verharding aanwezig:	Nee <i>Ja tegels</i>	
Asbestverdachte materialen gebruikt bij bebouwing:	Nee / <i>ja</i> , aanvullend globale veldinspectie van de bodem op asbestverdachte materialen; .....	
Bijzonderheden:	-	

### Veiligheid

Standaard maatregelen:	Ja / <del>Nee</del> , aanvullende maatregelen
Veiligheidsmaatregelen:	Geen locatiespecifieke veiligheidsmaatregelen
Verkeersmaatregelen treffen:	Nee, <i>ja</i> , pionnen/verkeersborden/dragen van signaalvesten
Taak-Risico-Analyse (TRA):	Standaard werkwijze
Toolbox benodigd:	Ja / <del>Nee</del>

### Kwaliteit

Werkzaamheden uitgevoerd onder procescertificaat, gebruik keurmerk:	Ja/ <del>nee</del>
De werkzaamheden zijn onafhankelijk van de opdrachtgever uitgevoerd, de monsternemer heeft geen connecties met de opdrachtgever:	Ja/ <del>nee</del>

### Bijlagen

Kaartje ligging / toegang locatie:	Zie bijlage
Gegevens vooronderzoek:	Bodemloket

Omschrijving:	Veldwerkrapportage (bodemonderzoek)
Formulier:	F.3.03
Versie:	2.4 (19-1-2017)

Projectnummer:	17-581	Datum:	27-11-2017
Onderzoekslocatie:	Meercreuk 2, Oude Wetering		



## Veldwerkrapportage (bodemonderzoek)

### Uitgevoerd veldwerk (boringen)

Gebruikt boorsysteem:	Edelmanboor / .....		
Oppervlakte locatie:	<4.000 m <sup>2</sup>		
Aantal boringen 0,5 m-mv:	10	Aantal boringen 2,0 m-mv:	1
Aantal peilbuizen:	1	Overig .....	

### Logboek: Controle/kalibratie voor uitvoer veldwerk

pH/EC:	Kalibratie	Meetwaarde stabiel:	<input checked="" type="checkbox"/> Ja/nee	Opm.: -
Troebelheidsmeter:	Kalibratie	Waarden tussen 19-22 NTU	<input checked="" type="checkbox"/> Ja/nee	Opm.: -

### Uitgevoerd veldwerk (grondwatermonsternamen)<sup>1</sup>

Peilbuisnummer	1				
Voorpomptijd (t) – minuten	t = 0	t = 5	t = 10	t = 15	t = 20
GWS tijdens voorpompen <sup>2</sup>	80	110	120		
Verbruik werkwater:	-	Afgepompt volume:		3l	
Kleur:	-	Bijzonderheden:		Leeg lecht	
Temp. (°C):	8,0	pH:	6,7	Ec:	1,1
				NTU:	54,8

<sup>1</sup> Indien gegevens niet zijn ingevuld, zijn deze in de veldwerkcomputer ingevoerd.

<sup>2</sup> Het verschil in grondwaterstand tussen t=0 (grondwaterstand begin en einde mag niet meer dan 50 cm bedragen).

### Overdracht monsters

Laboratorium:	Omegan/ Analytico (gekoeld aanleveren binnen 24u)
Analyses bovengrond:	2 x Standaard pakket grond, incl. lutum en organisch stof
Analyses ondergrond:	1 x Standaard pakket grond, incl. lutum en organisch stof
Analyses grondwater:	1 x Standaard grondwaterpakket

### Kwaliteitscontrole veldwerk

	Naam	Datum	Handtekening
Projectleider:	J. van Abeelen	6/12/17	
<i>Ik verklaar dat het veldwerk onafhankelijk van de opdrachtgever is uitgevoerd conform de eisen van BRL SIKB 2000 en de daarbij horende protocollen:</i>			
Gekwalificeerd erkend monsternemer fase 1:	M. Kerkhove	22-11-17	
Gekwalificeerd erkend monsternemer fase 2:	B. Brauer	6-12-17	

Klachtenprocedure: Mocht u als opdrachtgever een klacht hebben over de uitvoer van, afhandeling van of op een andere manier opmerkingen hebben met betrekking tot de uitvoer van veldwerk binnen de reikwijdte van ons certificaat (EC-SIK-20284) dient u deze in eerste instantie in te dienen bij de KAM-coördinator van Terra Milieu en kunt u indien nodig in tweede instantie terecht bij onze certificatie-instelling (Normec).

Omschrijving:	Veldwerkrapportage (bodemonderzoek)
Formulier:	F.3.03
Versie:	2.4 (19-1-2017)



## **Bijlage 5. Boorprofielbeschrijvingen (conform NEN 5104)**

---

---

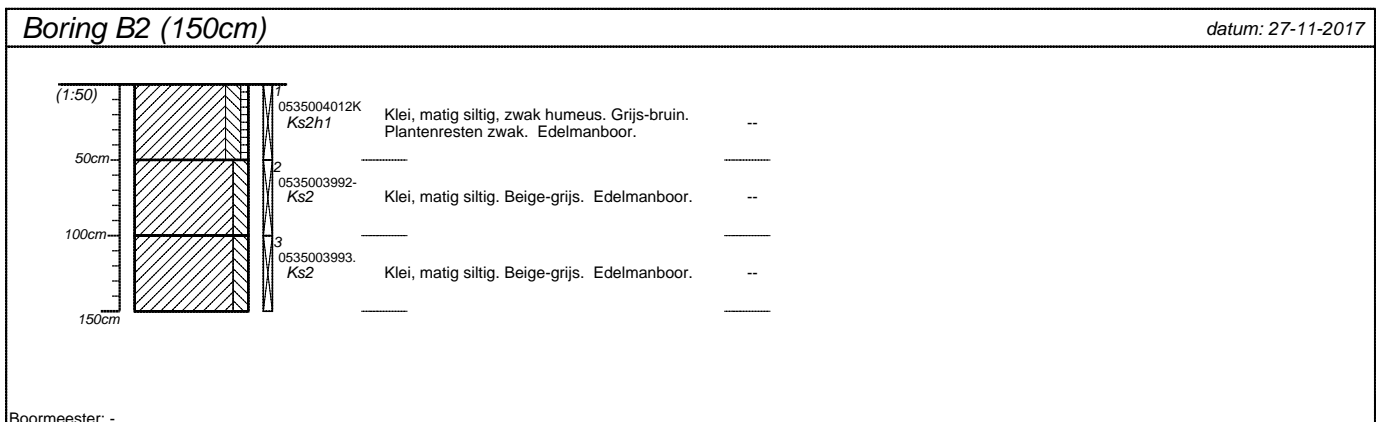
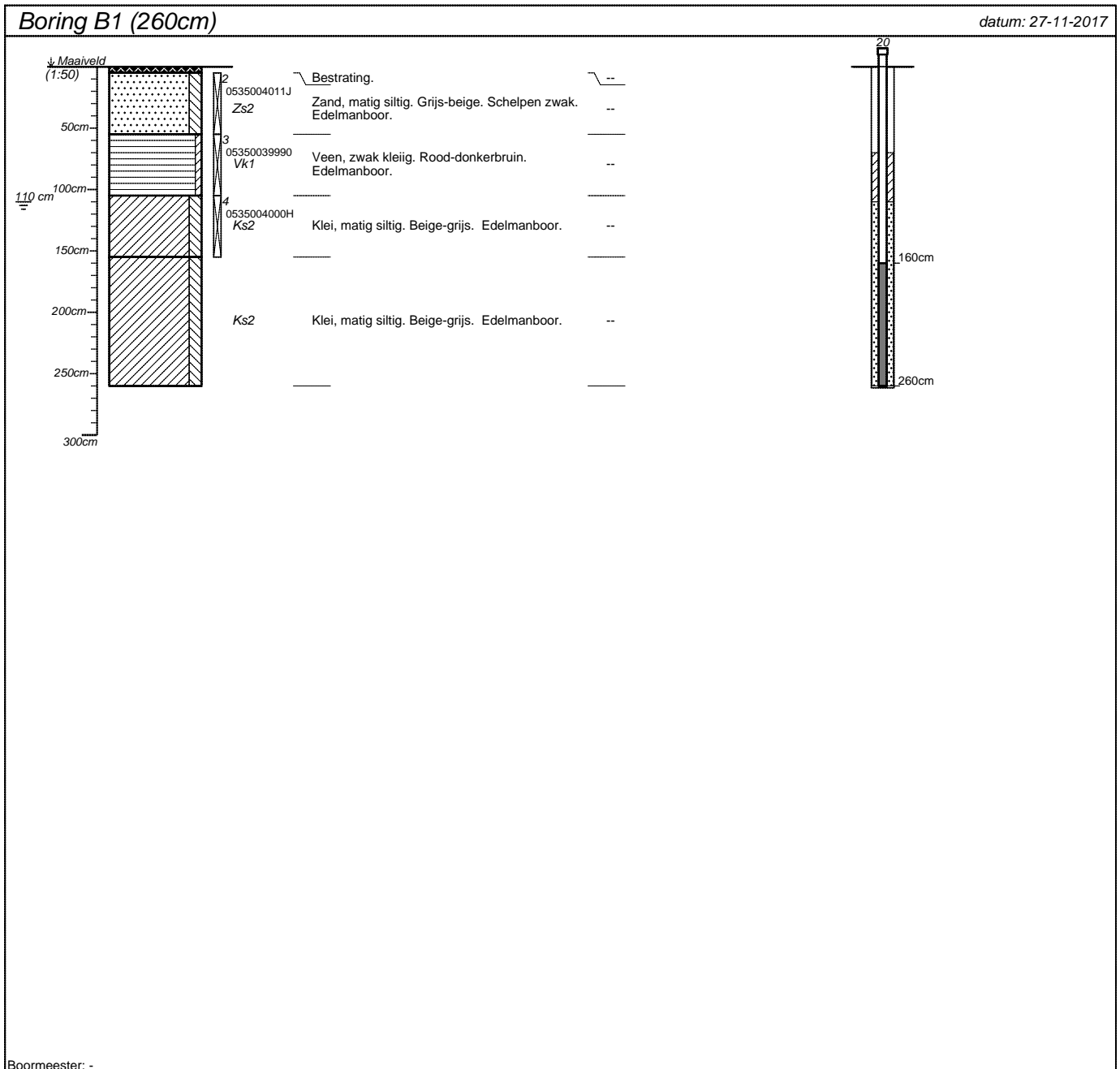

projectnummer <b>17-581</b>	blad <b>1/4</b>	locatieadres	
locatie <b>Meerkreuk 2, Oude Wetering</b>		postcode / plaats	
opdrachtgever		land	
bureau <b>Bodemflex</b>			

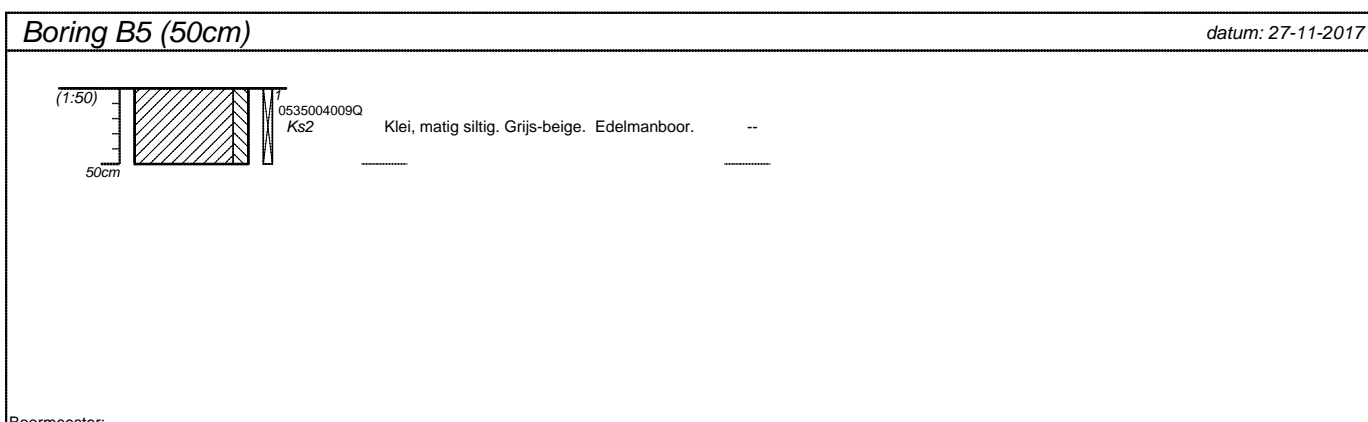
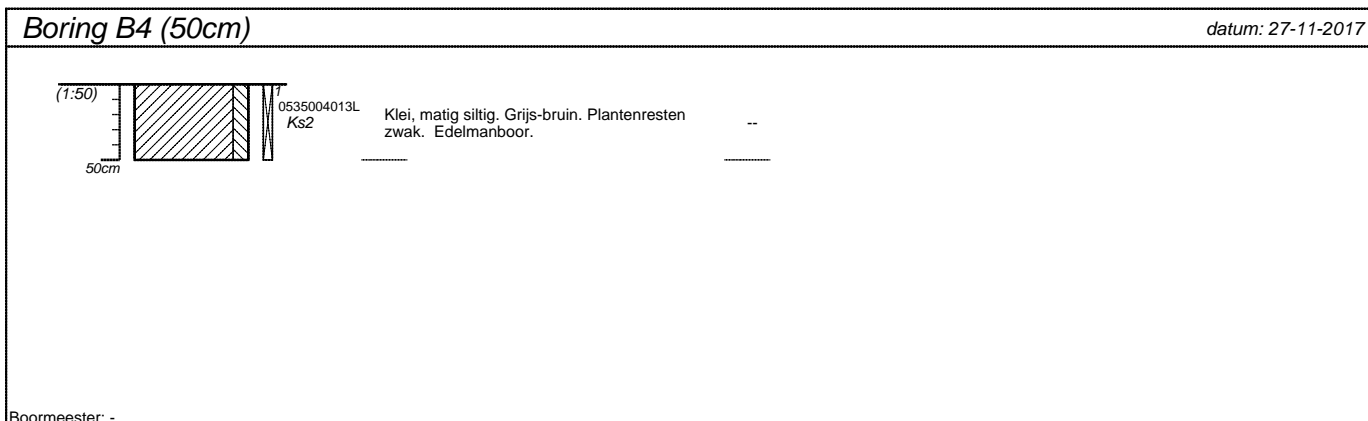
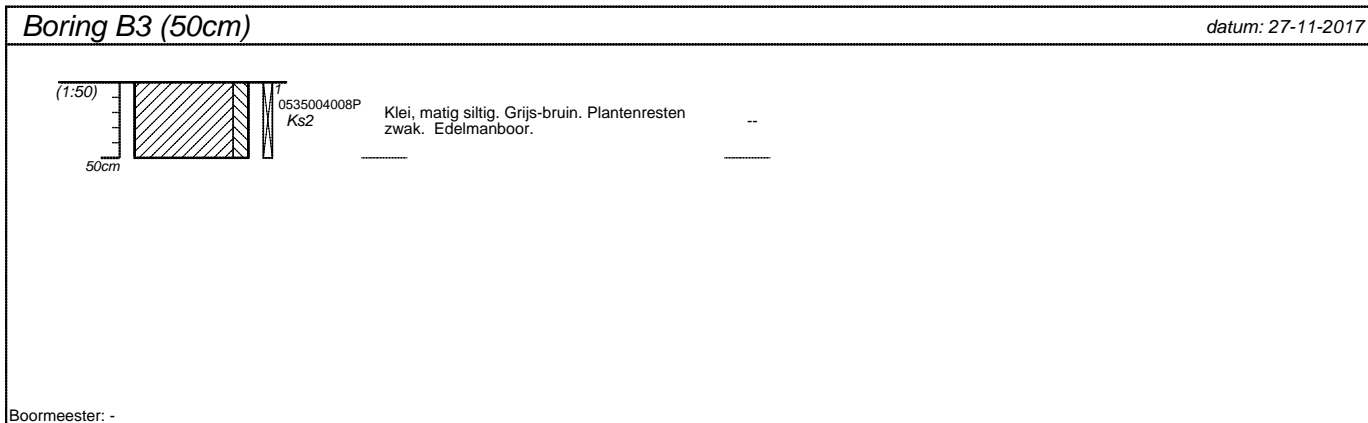

projectnummer 17-581	blad 2/4	locatieadres	
locatie Meerkreuk 2, Oude Wetering		postcode / plaats	
opdrachtgever		land	
bureau Bodemflex			

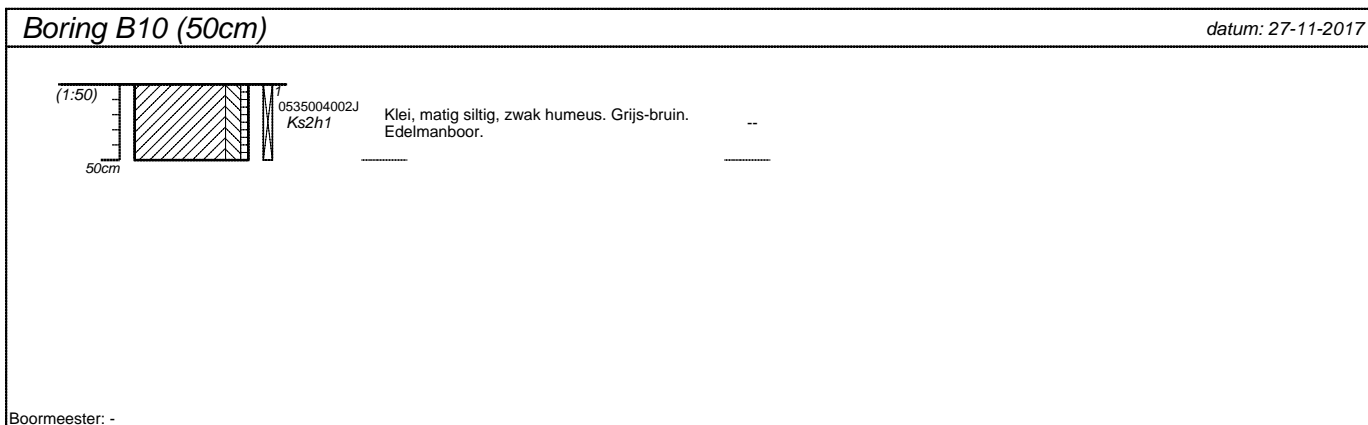
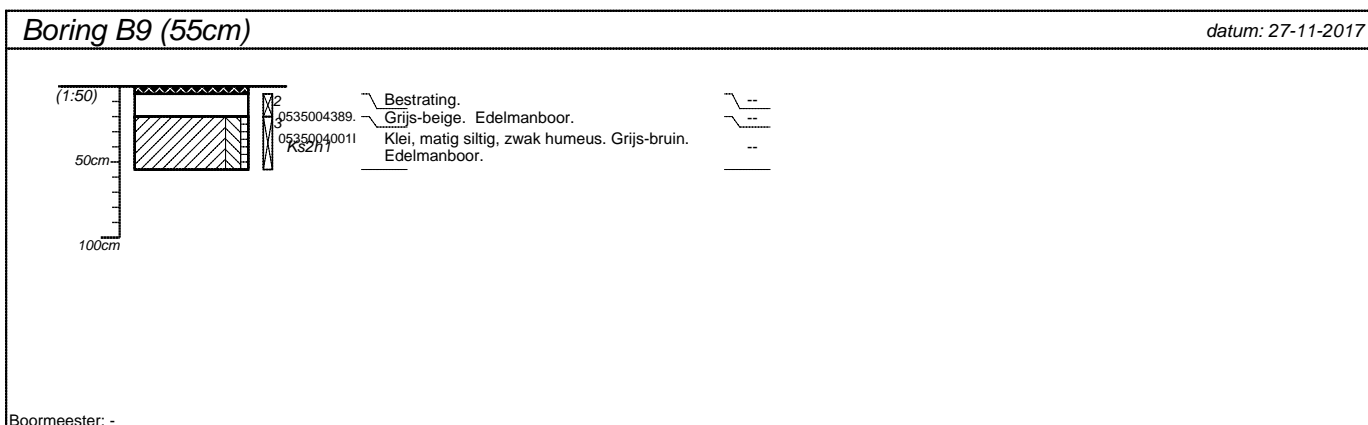
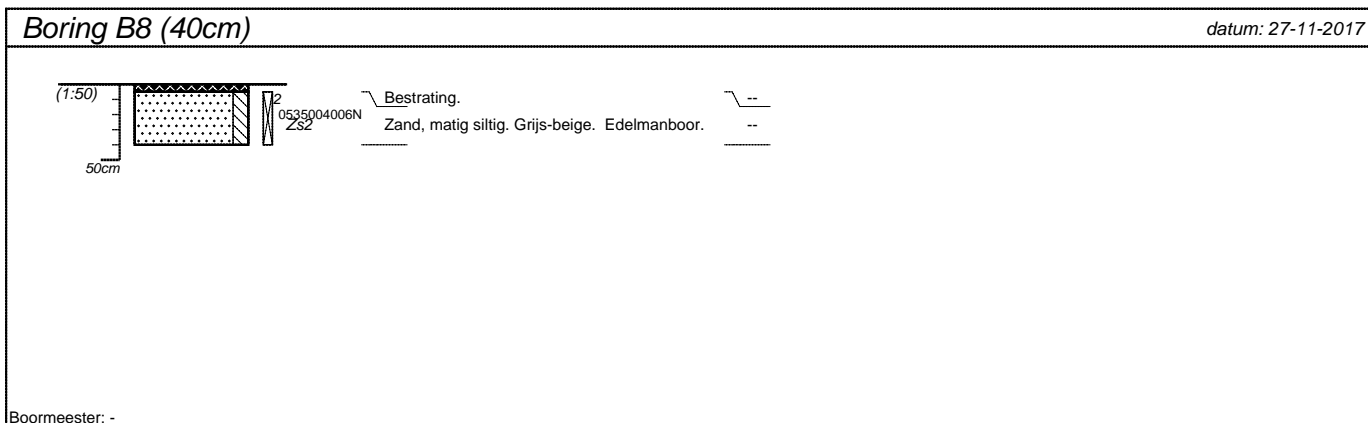
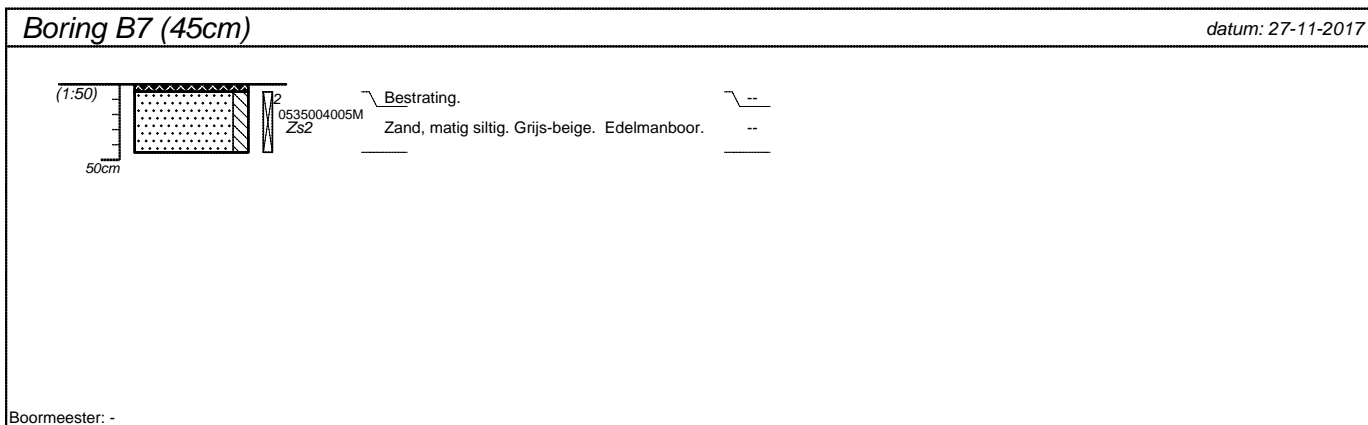

projectnummer <b>17-581</b>	blad <b>3/4</b>	locatieadres	
locatie <b>Meerkeuk 2, Oude Wetering</b>		postcode / plaats	
opdrachtgever		land	
bureau <b>Bodemflex</b>			

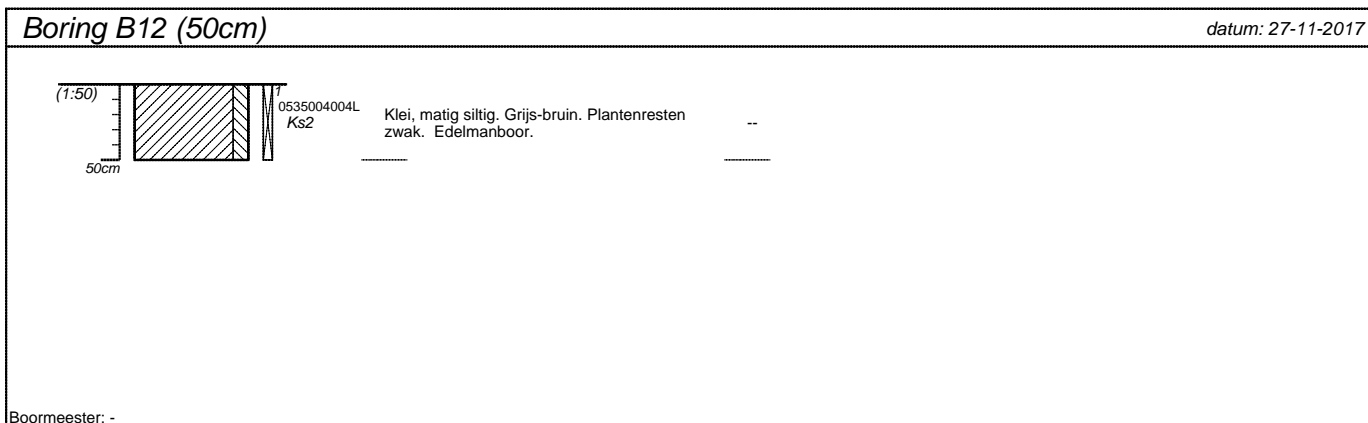
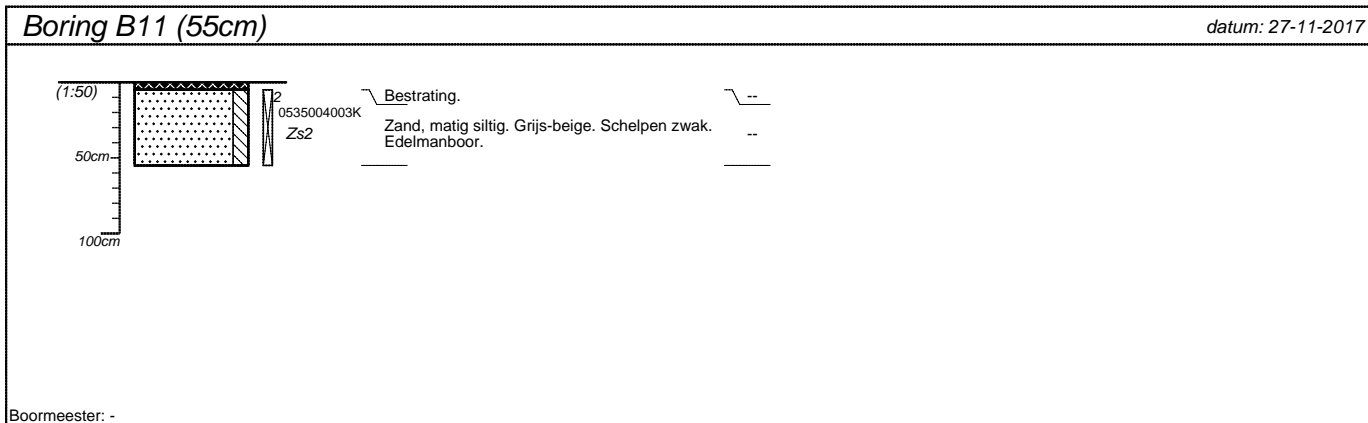

projectnummer <b>17-581</b>	blad <b>4/4</b>	locatieadres	
locatie <b>Meerkreuk 2, Oude Wetering</b>		postcode / plaats	
opdrachtgever		land	
bureau <b>Bodemflex</b>			



## **Bijlage 6. Analysecertificaten**

---

---

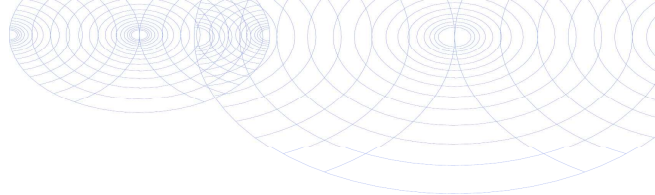

Terra Milieu BV  
T.a.v. T v Breugel  
Spekstraat 5e  
5275 JG DEN DUNGEN  
NETHERLANDS

## Analyscertificaat

Datum: 04-Dec-2017

Hierbij ontvangt u de resultaten van het navolgende laboratoriumonderzoek.

Certificaatnummer/Versie	2017159709/1
Uw project/verslagnummer	17-581
Uw projectnaam	Meerkreuk 2, Oude Wetering
Uw ordernummer	
Monster(s) ontvangen	27-Nov-2017

Dit certificaat mag uitsluitend in zijn geheel worden gereproduceerd.  
De analyse resultaten hebben alleen betrekking op het beproefde object.

De grondmonsters worden tot 4 weken na datum ontvangst bewaard en watermonsters tot 2 weken na datum ontvangst. Zonder tegenbericht worden de monsters nadien afgevoerd.  
Indien de monsters langer bewaard dienen te blijven verzoeken wij U dit exemplaar uiterlijk 1 werkdag voor afloop van de standaardbewaarperiode ondertekend aan ons te retourneren. Voor de kosten van het langer bewaren van monsters verwijzen wij naar de prijslijst.

Bewaren tot:

Datum:

Naam:

Handtekening:

Wij vertrouwen erop uw opdracht hiermee naar verwachting te hebben uitgevoerd, mocht U naar aanleiding van dit analysecertificaat nog vragen hebben verzoeken wij U contact op te nemen met de afdeling Verkoop en Advies.

Met vriendelijke groet,

Eurofins Analytico B.V.



Ing. A. Veldhuizen  
Technical Manager

Eurofins Analytico B.V.

Gildeweg 42-46  
3771 NB Barneveld  
P.O. Box 459  
3770 AL Barneveld NL

Tel. +31 (0)34 242 63 00  
Fax +31 (0)34 242 63 99  
E-mail [info-env@eurofins.nl](mailto:info-env@eurofins.nl)  
Site [www.eurofins.nl](http://www.eurofins.nl)

BNP Paribas S.A. 227 9245 25  
IBAN: NL71BNPA0227924525  
BIC: BNPANL2A  
KvK/CoC No. 09088623  
BTW/VAT No. NL 8043.14.883.B01

Eurofins Analytico B.V. is ISO 14001: 2004 gecertificeerd door TÜV en erkend door het Vlaamse Gewest (OVAM en Dep. Omgeving), het Brusselse Gewest (BIM), het Waalse Gewest (DGRNE-OWD) en door de overheid van Luxemburg (MEV).

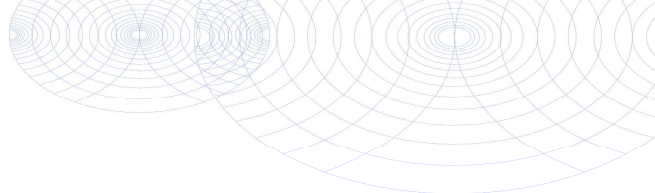

## Analysecertificaat

Uw project/verslagnummer	17-581	Certificaatnummer/Versie	2017159709/1
Uw projectnaam	Meerkreuk 2, Oude Wetering	Startdatum	27-Nov-2017
Uw ordernummer		Rapportagedatum	04-Dec-2017/13:09
Monsternemer	Mv Kordelaar	Bijlage	A, B, C
Monstermatrix	Grond (AS3000)	Pagina	1/2

Analyse	Eenheid	1	2	3
<b>Voorbehandeling</b>				
Cryogeen malen AS3000		Uitgevoerd	Uitgevoerd	Uitgevoerd
<b>Bodemkundige analyses</b>				
S Droge stof	% (m/m)	70.9	86.8	59.6
S Organische stof	% (m/m) ds	6.7	1.2	3.0
Gloeirest	% (m/m) ds	92.7	98.7	95.2
S Korrelgrootte < 2 µm (Lutum)	% (m/m) ds	8.5	<2.0	26.1
<b>Metalen</b>				
S Barium (Ba)	mg/kg ds	35	<20	22
S Cadmium (Cd)	mg/kg ds	0.31	0.22	<0.20
S Kobalt (Co)	mg/kg ds	5.0	<3.0	7.1
S Koper (Cu)	mg/kg ds	14	<5.0	7.1
S Kwik (Hg)	mg/kg ds	0.18	0.064	<0.050
S Molybdeen (Mo)	mg/kg ds	<1.5	<1.5	<1.5
S Nikkel (Ni)	mg/kg ds	10	5.6	20
S Lood (Pb)	mg/kg ds	46	12	13
S Zink (Zn)	mg/kg ds	66	49	41
<b>Minerale olie</b>				
Minerale olie (C10-C12)	mg/kg ds	<3.0	<3.0	<3.0
Minerale olie (C12-C16)	mg/kg ds	<5.0	<5.0	5.3
Minerale olie (C16-C21)	mg/kg ds	<5.0	<5.0	6.2
Minerale olie (C21-C30)	mg/kg ds	19	<11	<11
Minerale olie (C30-C35)	mg/kg ds	13	6.0	<5.0
Minerale olie (C35-C40)	mg/kg ds	<6.0	<6.0	<6.0
S Minerale olie totaal (C10-C40)	mg/kg ds	40	<35	<35
Chromatogram olie (GC)		Zie bijl.		
<b>Polychloorbifenylen, PCB</b>				
S PCB 28	mg/kg ds	<0.0010	<0.0010	<0.0010
S PCB 52	mg/kg ds	<0.0010	<0.0010	<0.0010
S PCB 101	mg/kg ds	<0.0010	<0.0010	<0.0010

Nr.	Monsterschrijving	Datum monstername	Monster nr.
1	MB1	27-Nov-2017	9836859
2	B6	27-Nov-2017	9836860
3	M01	27-Nov-2017	9836861

Eurofins Analytico B.V.

Gildeweg 42-46  
3771 NB Barneveld  
P.O. Box 459  
3770 AL Barneveld NL

Tel. +31 (0)34 242 63 00  
Fax +31 (0)34 242 63 99  
E-mail info-env@eurofins.nl  
Site www.eurofins.nl

BNP Paribas S.A. 227 9245 25  
IBAN: NL71BNPA0227924525  
BIC: BNPANL2A  
KvK/CoC No. 09088623  
BTW/VAT No. NL 8043.14.883.B01



Q: door RvA geaccrediteerde verrichting  
R: AP04 erkende verrichting  
S: AS SIKB erkende verrichting  
V: VLAREL erkende verrichting  
M: MCERTS erkend

Dit certificaat mag uitsluitend in zijn geheel worden gereproduceerd.  
Eurofins Analytico B.V. is ISO 14001: 2004 gecertificeerd door TÜV en erkend door het Vlaamse Gewest (OVAM en Dep. Omgeving), het Brusselse Gewest (BIM), het Waalse Gewest (DGRNE-OWD) en door de overheid van Luxemburg (MEV).



## Analysecertificaat

Uw project/verslagnummer	17-581	Certificaatnummer/Versie	2017159709/1
Uw projectnaam	Meerkreuk 2, Oude Wetering	Startdatum	27-Nov-2017
Uw ordernummer		Rapportagedatum	04-Dec-2017/13:09
Monsternemer	Mv Kordelaar	Bijlage	A, B, C
Monstermatrix	Grond (AS3000)	Pagina	2/2

Analyse	Eenheid	1	2	3
S PCB 118	mg/kg ds	<0.0010	<0.0010	<0.0010
S PCB 138	mg/kg ds	<0.0010	<0.0010	<0.0010
S PCB 153	mg/kg ds	<0.0010	<0.0010	<0.0010
S PCB 180	mg/kg ds	<0.0010	<0.0010	<0.0010
S PCB (som 7) (factor 0,7)	mg/kg ds	0.0049 <sup>1)</sup>	0.0049 <sup>1)</sup>	0.0049 <sup>1)</sup>
<b>Polycyclische Aromatische Koolwaterstoffen, PAK</b>				
S Naftaleen	mg/kg ds	<0.050	<0.050	<0.050
S Fenanthreen	mg/kg ds	0.32	<0.050	<0.050
S Anthraceen	mg/kg ds	0.082	<0.050	<0.050
S Fluorantheen	mg/kg ds	0.60	<0.050	<0.050
S Benzo(a)anthraceen	mg/kg ds	0.28	<0.050	<0.050
S Chryseen	mg/kg ds	0.32	<0.050	<0.050
S Benzo(k)fluorantheen	mg/kg ds	0.14	<0.050	<0.050
S Benzo(a)pyreen	mg/kg ds	0.20	<0.050	<0.050
S Benzo(ghi)peryleen	mg/kg ds	0.16	<0.050	<0.050
S Indeno(123-cd)pyreen	mg/kg ds	0.17	<0.050	<0.050
S PAK VROM (10) (factor 0,7)	mg/kg ds	2.3	0.35 <sup>1)</sup>	0.35 <sup>1)</sup>

Nr.	Monsterschrijving	Datum monstername	Monster nr.
1	MB1	27-Nov-2017	9836859
2	B6	27-Nov-2017	9836860
3	M01	27-Nov-2017	9836861

Eurofins Analytico B.V.

Gildeweg 42-46  
3771 NB Barneveld  
P.O. Box 459  
3770 AL Barneveld NL

Tel. +31 (0)34 242 63 00  
Fax +31 (0)34 242 63 99  
E-mail info-env@eurofins.nl  
Site www.eurofins.nl

BNP Paribas S.A. 227 9245 25  
IBAN: NL71BNPA0227924525  
BIC: BNPANL2A  
KvK/CoC No. 09088623  
BTW/VAT No. NL 8043.14.883.B01



Q: door RvA geaccrediteerde verrichting  
R: AP04 erkende verrichting  
S: AS SIKB erkende verrichting  
V: VLAREL erkende verrichting  
M: MCERTS erkend

Dit certificaat mag uitsluitend in zijn geheel worden gereproduceerd.  
Eurofins Analytico B.V. is ISO 14001: 2004 gecertificeerd door TÜV en erkend door het Vlaamse Gewest (OVAM en Dep. Omgeving), het Brusselse Gewest (BIM), het Waalse Gewest (DGRNE-OWD) en door de overheid van Luxemburg (MEV).

Akkoord  
Pr.coörd.



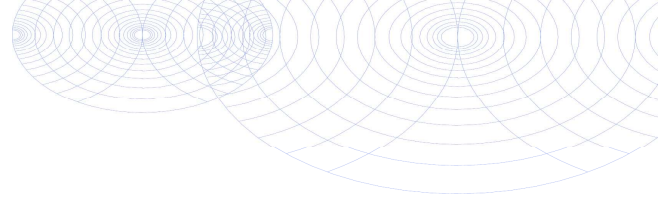

**Bijlage (A) met deelmonsterinformatie behorende bij analysecertificaat 2017159709/1**

Pagina 1/1

Monster nr.	Boornr	Omschrijving	Van	Tot	Barcode	Monsteromschrijving
9836859	B10.1(0-50)		0	50	0535004002	MB1
9836859	B12.1(0-50)		0	50	0535004004	
9836859	B2.1(0-50)		0	50	0535004012	
9836859	B3.1(0-50)		0	50	0535004008	
9836859	B4.1(0-50)		0	50	0535004013	
9836859	B5.1(0-50)		0	50	0535004009	
9836860	B6.2(5-50)		5	50	0535004010	B6
9836861	B1.4(105-155)		105	155	0535004000	M01
9836861	B2.2(50-100)		50	100	0535003992	
9836861	B2.3(100-150)		100	150	0535003993	



**Eurofins Analytico B.V.**

Gildeweg 42-46  
 3771 NB Barneveld  
 P.O. Box 459  
 3770 AL Barneveld NL  
 Tel. +31 (0)34 242 63 00  
 Fax +31 (0)34 242 63 99  
 E-mail info-env@eurofins.nl  
 Site www.eurofins.nl

BNP Paribas S.A. 227 9245 25  
 IBAN: NL71BNPA0227924525  
 BIC: BNPANL2A  
 KvK/CoC No. 09088623  
 BTW/VAT No. NL 8043.14.883.B01

Eurofins Analytico B.V. is ISO 14001: 2004 gecertificeerd door TÜV en erkend door het Vlaamse Gewest (OVAM en Dep. Omgeving), het Brusselse Gewest (BIM), het Waalse Gewest (DGRNE-OWD) en door de overheid van Luxemburg (MEV).

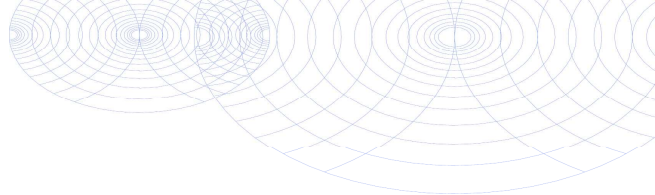
**Bijlage (B) met opmerkingen behorende bij analysecertificaat 2017159709/1**

Pagina 1/1

**Opmerking 1)**De toetswaarde van de som is gelijk aan de sommatie van  $0,7 \cdot RG$ **Eurofins Analytico B.V.**

Gildeweg 42-46      Tel. +31 (0)34 242 63 00  
3771 NB Barneveld      Fax +31 (0)34 242 63 99  
P.O. Box 459      E-mail [info-env@eurofins.nl](mailto:info-env@eurofins.nl)  
3770 AL Barneveld NL      Site [www.eurofins.nl](http://www.eurofins.nl)

BNP Paribas S.A. 227 9245 25  
IBAN: NL71BNPA0227924525  
BIC: BNPNL2A  
KvK/CoC No. 09088623  
BTW/VAT No. NL 8043.14.883.B01

Eurofins Analytico B.V. is ISO 14001: 2004 gecertificeerd door TÜV en erkend door het Vlaamse Gewest (OVAM en Dep. Omgeving), het Brusselse Gewest (BIM), het Waalse Gewest (DGRNE-OWD) en door de overheid van Luxemburg (MEV).

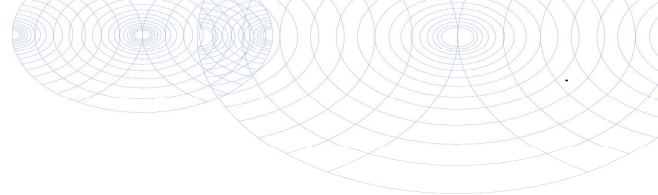

**Bijlage (C) met methodeverwijzingen behorende bij analysecertificaat 2017159709/1**

Pagina 1/1

Analyse	Methode	Techniek	Methode referentie
Cryogeen malen AS3000	W0106	Voorbehandeling	Cf. AS3000
Droge Stof	W0104	Gravimetrie	Cf. pb 3010-2 en gw. NEN-EN 15934
Organische stof (gloeiverlies)	W0109	Gravimetrie	Cf. pb 3010-3 en cf. NEN 5754
Korrelgrootte < 2 µm (lutum)	W0171	Sedimentatie	Cf. pb 3010-4 en cf. NEN 5753
Barium (Ba)	W0423	ICP-MS	Cf. pb 3010-5 en cf. NEN-EN-ISO 17294-2
Cadmium (Cd)	W0423	ICP-MS	Cf. pb 3010-5 en cf. NEN-EN-ISO 17294-2
Kobalt (Co)	W0423	ICP-MS	Cf. pb 3010-5 en cf. NEN-EN-ISO 17294-2
Koper (Cu)	W0423	ICP-MS	Cf. pb 3010-5 en cf. NEN-EN-ISO 17294-2
Kwik (Hg)	W0423	ICP-MS	Cf. pb 3010-5 en cf. NEN-EN-ISO 17294-2
Molybdeen (Mo)	W0423	ICP-MS	Cf. pb 3010-5 en cf. NEN-EN-ISO 17294-2
Nikkel (Ni)	W0423	ICP-MS	Cf. pb 3010-5 en cf. NEN-EN-ISO 17294-2
Lood (Pb)	W0423	ICP-MS	Cf. pb 3010-5 en cf. NEN-EN-ISO 17294-2
Zink (Zn)	W0423	ICP-MS	Cf. pb 3010-5 en cf. NEN-EN-ISO 17294-2
Minerale Olie (C10-C40)	W0202	GC-FID	Cf. pb 3010-7 en gw. NEN-EN-ISO 16703
Chromatogram M0 (GC)	W0202	GC-FID	Gelijkw. NEN-EN-ISO 16703
PCB (7)	W0271	GC-MS	Cf. pb 3010-8 en gw. NEN 6980
PAK som AS3000/AP04	W0271	GC-MS	Cf. pb. 3010-6 en gw. NEN-ISO 18287
PAK (10) (VR0M)	W0271	GC-MS	Cf. pb. 3010-6 en gw. NEN-ISO 18287

Nadere informatie over de toegepaste onderzoeksmethoden alsmede een classificatie van de meetonzekerheid staan vermeld in ons overzicht "Specificaties analysemethoden", versie juni 2016.



Eurofins Analytico B.V.

Gildeweg 42-46  
3771 NB Barneveld  
P.O. Box 459  
3770 AL Barneveld NL

Tel. +31 (0)34 242 63 00  
Fax +31 (0)34 242 63 99  
E-mail [info-env@eurofins.nl](mailto:info-env@eurofins.nl)  
Site [www.eurofins.nl](http://www.eurofins.nl)

BNP Paribas S.A. 227 9245 25  
IBAN: NL71BNPA0227924525  
BIC: BNPANL2A  
KvK/CoC No. 09088623  
BTW/VAT No. NL 8043.14.883.B01

Eurofins Analytico B.V. is ISO 14001: 2004 gecertificeerd door TÜV en erkend door het Vlaamse Gewest (OVAM en Dep. Omgeving), het Brusselse Gewest (BIM), het Waalse Gewest (DGRNE-OWD) en door de overheid van Luxemburg (MEV).

Sample ID.: 9836859  
Certificate no.: 2017159709  
Sample description.: MB1  
V

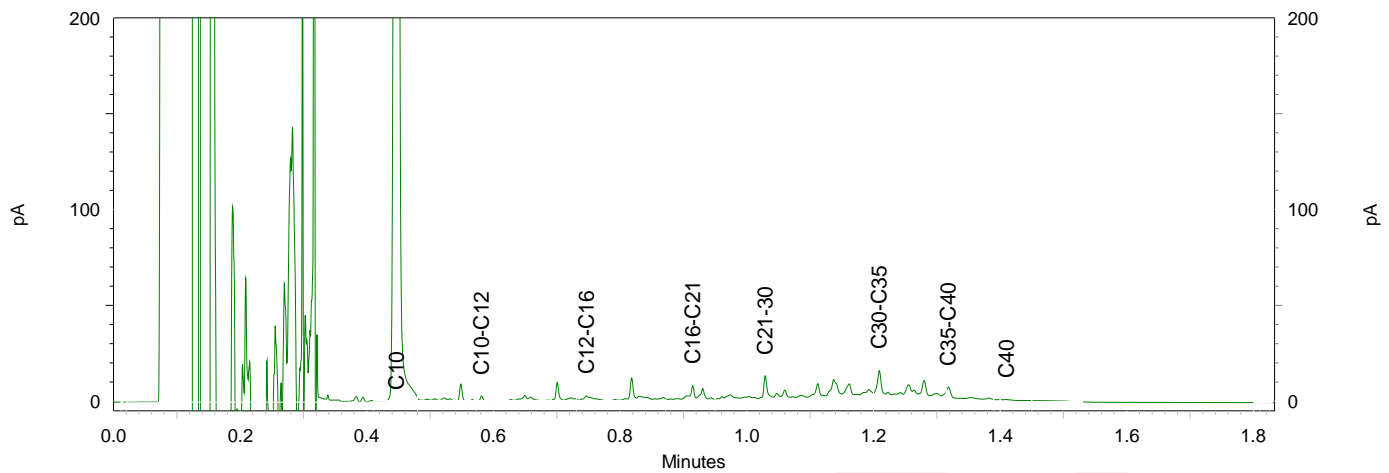
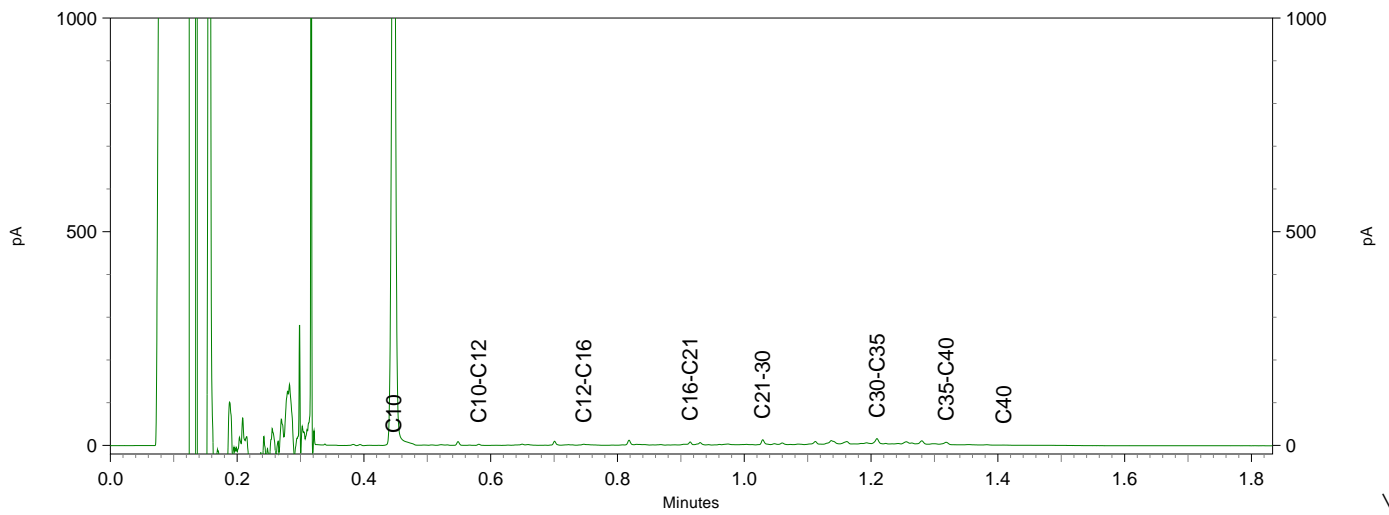
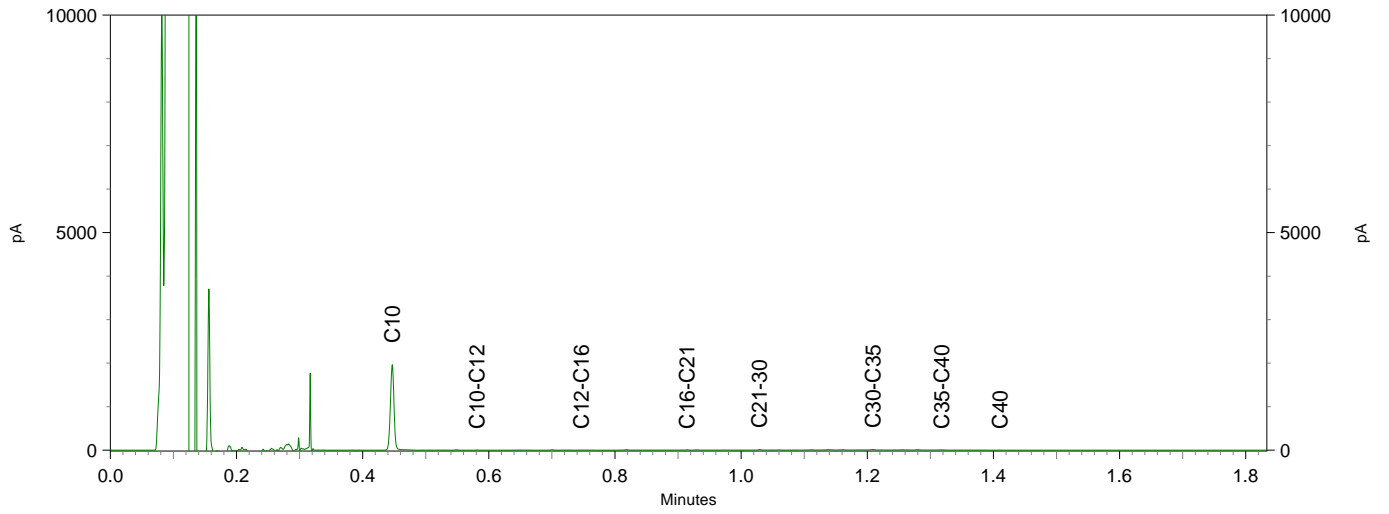

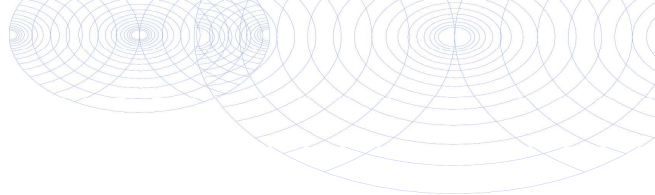

Terra Milieu BV  
T.a.v. Teun van Breugel  
Spekstraat 5e  
5275 JG DEN DUNGEN  
NETHERLANDS

## Analyscertificaat

Datum: 14-Dec-2017

Hierbij ontvangt u de resultaten van het navolgende laboratoriumonderzoek.

Certificaatnummer/Versie	2017165618/1
Uw project/verslagnummer	17-581
Uw projectnaam	Meerkreuk 2, Oude Wetering
Uw ordernummer	17-581
Monster(s) ontvangen	06-Dec-2017

Dit certificaat mag uitsluitend in zijn geheel worden gereproduceerd.  
De analyse resultaten hebben alleen betrekking op het beproefde object.

De grondmonsters worden tot 4 weken na datum ontvangst bewaard en watermonsters tot 2 weken na datum ontvangst. Zonder tegenbericht worden de monsters nadien afgevoerd.  
Indien de monsters langer bewaard dienen te blijven verzoeken wij U dit exemplaar uiterlijk 1 werkdag voor afloop van de standaardbewaarperiode ondertekend aan ons te retourneren. Voor de kosten van het langer bewaren van monsters verwijzen wij naar de prijslijst.

Bewaren tot:

Datum:

Naam:

Handtekening:

Wij vertrouwen erop uw opdracht hiermee naar verwachting te hebben uitgevoerd, mocht U naar aanleiding van dit analyscertificaat nog vragen hebben verzoeken wij U contact op te nemen met de afdeling Verkoop en Advies.

Met vriendelijke groet,

Eurofins Analytico B.V.



Ing. A. Veldhuizen  
Technical Manager

Eurofins Analytico B.V.

Gildeweg 42-46  
3771 NB Barneveld  
P.O. Box 459  
3770 AL Barneveld NL

Tel. +31 (0)34 242 63 00  
Fax +31 (0)34 242 63 99  
E-mail [info-env@eurofins.nl](mailto:info-env@eurofins.nl)  
Site [www.eurofins.nl](http://www.eurofins.nl)

BNP Paribas S.A. 227 9245 25  
IBAN: NL71BNPA0227924525  
BIC: BNPANL2A  
KvK/CoC No. 09088623  
BTW/VAT No. NL 8043.14.883.B01

Eurofins Analytico B.V. is ISO 14001: 2004 gecertificeerd door TÜV en erkend door het Vlaamse Gewest (OVAM en Dep. Omgeving), het Brusselse Gewest (BIM), het Waalse Gewest (DGRNE-OWD) en door de overheid van Luxemburg (MEV).

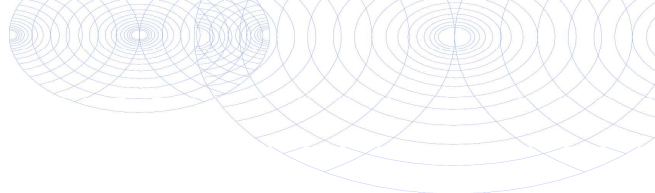

## Analysecertificaat

Uw project/verslagnummer 17-581  
 Uw projectnaam Meerkreuk 2, Oude Wetering  
 Uw ordernummer 17-581

Monsternemer Ben Brouwer  
 Monstermatrix Water (AS3000)

Certificaatnummer/Versie 2017165618/1  
 Startdatum 06-Dec-2017  
 Rapportagedatum 14-Dec-2017/08:12  
 Bijlage A, B, C  
 Pagina 1/2

Analyse	Eenheid	1
<b>Metalen</b>		
S Barium (Ba)	µg/L	<20
S Cadmium (Cd)	µg/L	<0.20
S Kobalt (Co)	µg/L	<2.0
S Koper (Cu)	µg/L	40
S Kwik (Hg)	µg/L	<0.050
S Molybdeen (Mo)	µg/L	<2.0
S Nikkel (Ni)	µg/L	<3.0
S Lood (Pb)	µg/L	<2.0
S Zink (Zn)	µg/L	<10
<b>Vluchtige Aromatische Koolwaterstoffen</b>		
S Benzeen	µg/L	<0.20
S Toluene	µg/L	<0.20
S Ethylbenzeen	µg/L	<0.20
S o-Xyleen	µg/L	<0.10
S m, p-Xyleen	µg/L	<0.20
S Xylenen (som) factor 0,7	µg/L	0.21 <sup>1)</sup>
BTEX (som)	µg/L	<0.90
S Naftaleen	µg/L	<0.020
S Styreen	µg/L	<0.20
<b>Vluchtige organische halogeenkoolwaterstoffen</b>		
S Dichloormethaan	µg/L	<0.20
S Trichloormethaan	µg/L	<0.20
S Tetrachloormethaan	µg/L	<0.10
S Trichlooretheen	µg/L	<0.20
S Tetrachlooretheen	µg/L	<0.10
S 1,1-Dichloorethaan	µg/L	<0.20
S 1,2-Dichloorethaan	µg/L	<0.20
S 1,1,1-Trichloorethaan	µg/L	<0.10
S 1,1,2-Trichloorethaan	µg/L	<0.10
S cis 1,2-Dichlooretheen	µg/L	<0.10

### Nr. Monsteromschrijving

1 B1

### Datum monstername

06-Dec-2017

### Monster nr.

9854847

Eurofins Analytico B.V.

Gildeweg 42-46  
 3771 NB Barneveld  
 P.O. Box 459  
 3770 AL Barneveld NL

Tel. +31 (0)34 242 63 00  
 Fax +31 (0)34 242 63 99  
 E-mail info-env@eurofins.nl  
 Site www.eurofins.nl

BNP Paribas S.A. 227 9245 25  
 IBAN: NL71BNPA0227924525  
 BIC: BNPANL2A  
 KvK/CoC No. 09088623  
 BTW/VAT No. NL 8043.14.883.B01



Q: door RvA geaccrediteerde verrichting  
 A: AP04 erkende verrichting  
 S: AS SIKB erkende verrichting  
 V: VLAREL erkende verrichting  
 M: MCERTS erkend

Dit certificaat mag uitsluitend in zijn geheel worden gereproduceerd.  
 Eurofins Analytico B.V. is ISO 14001: 2004 gecertificeerd door TÜV en erkend door het Vlaamse Gewest (OVAM en Dep. Omgeving), het Brusselse Gewest (BIM), het Waalse Gewest (DGRNE-OWD) en door de overheid van Luxemburg (MEV).



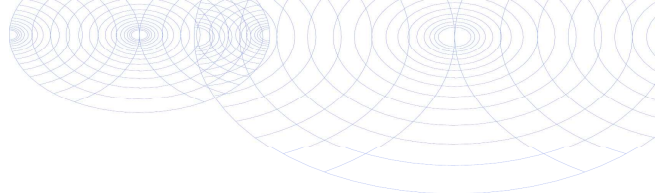

## Analysecertificaat

Uw project/verslagnummer 17-581  
 Uw projectnaam Meerkreuk 2, Oude Wetering  
 Uw ordernummer 17-581

Monsternemer Ben Brouwer  
 Monstermatrix Water (AS3000)

Certificaatnummer/Versie 2017165618/1  
 Startdatum 06-Dec-2017  
 Rapportagedatum 14-Dec-2017/08:12  
 Bijlage A, B, C  
 Pagina 2/2

Analyse	Eenheid	1
S trans 1,2-Dichlooretheen	µg/L	<0.10
CKW (som)	µg/L	<1.6
S Tribroommethaan	µg/L	<0.20
S Vinylchloride	µg/L	<0.10
S 1,1-Dichlooretheen	µg/L	<0.10
S 1,2-Dichloorethenen (Som) factor 0,7	µg/L	0.14 <sup>1)</sup>
S 1,1-Dichloorpropaan	µg/L	<0.20
S 1,2-Dichloorpropaan	µg/L	<0.20
S 1,3-Dichloorpropaan	µg/L	<0.20
S Dichloorpropanen som factor 0.7	µg/L	0.42
<b>Minerale olie</b>		
Minerale olie (C10-C12)	µg/L	<10
Minerale olie (C12-C16)	µg/L	<10
Minerale olie (C16-C21)	µg/L	<10
Minerale olie (C21-C30)	µg/L	<15
Minerale olie (C30-C35)	µg/L	<10
Minerale olie (C35-C40)	µg/L	<10
S Minerale olie totaal (C10-C40)	µg/L	<50

### Nr. Monsteromschrijving

1 B1

### Datum monstername

06-Dec-2017

### Monster nr.

9854847

### Eurofins Analytico B.V.

Gildeweg 42-46  
 3771 NB Barneveld  
 P.O. Box 459  
 3770 AL Barneveld NL

Tel. +31 (0)34 242 63 00  
 Fax +31 (0)34 242 63 99  
 E-mail info-env@eurofins.nl  
 Site www.eurofins.nl

BNP Paribas S.A. 227 9245 25  
 IBAN: NL71BNPA0227924525  
 BIC: BNPANL2A  
 KvK/CoC No. 09088623  
 BTW/VAT No. NL 8043.14.883.B01



Q: door RvA geaccrediteerde verrichting  
 A: AP04 erkende verrichting  
 S: AS SIKB erkende verrichting  
 V: VLAREL erkende verrichting  
 M: MCERTS erkend

Dit certificaat mag uitsluitend in zijn geheel worden gereproduceerd.  
 Eurofins Analytico B.V. is ISO 14001: 2004 gecertificeerd door TÜV en erkend door het Vlaamse Gewest (OVAM en Dep. Omgeving), het Brusselse Gewest (BIM), het Waalse Gewest (DGRNE-OWD) en door de overheid van Luxemburg (MEV).

Akkoord  
 Pr.coörd.



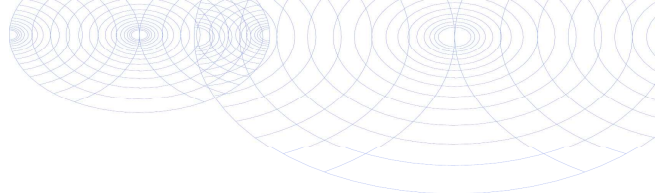

**Bijlage (A) met deelmonsterinformatie behorende bij analysecertificaat 2017165618/1**

Pagina 1/1

Monster nr.	Boornr	Omschrijving	Van	Tot	Barcode	Monsteromschrijving
9854847					0680213367	B1
9854847					0680213344	
9854847					0800549507	



**Eurofins Analytico B.V.**

Gildeweg 42-46  
 3771 NB Barneveld  
 P.O. Box 459  
 3770 AL Barneveld NL  
 Tel. +31 (0)34 242 63 00  
 Fax +31 (0)34 242 63 99  
 E-mail [info-env@eurofins.nl](mailto:info-env@eurofins.nl)  
 Site [www.eurofins.nl](http://www.eurofins.nl)

BNP Paribas S.A. 227 9245 25  
 IBAN: NL71BNPA0227924525  
 BIC: BNPANL2A  
 KvK/CoC No. 09088623  
 BTW/VAT No. NL 8043.14.883.B01

Eurofins Analytico B.V. is ISO 14001: 2004 gecertificeerd door TÜV en erkend door het Vlaamse Gewest (OVAM en Dep. Omgeving), het Brusselse Gewest (BIM), het Waalse Gewest (DGRNE-OWD) en door de overheid van Luxemburg (MEV).

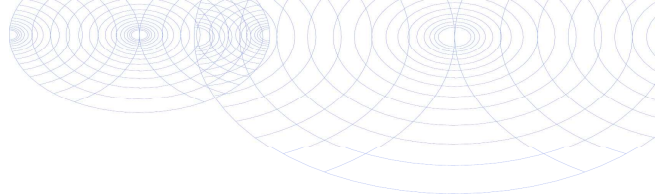
**Bijlage (B) met opmerkingen behorende bij analysecertificaat 2017165618/1**

Pagina 1/1

**Opmerking 1)**De toetswaarde van de som is gelijk aan de sommatie van  $0,7 \cdot RG$ **Eurofins Analytico B.V.**

Gildeweg 42-46      Tel. +31 (0)34 242 63 00  
3771 NB Barneveld      Fax +31 (0)34 242 63 99  
P.O. Box 459      E-mail [info-env@eurofins.nl](mailto:info-env@eurofins.nl)  
3770 AL Barneveld NL      Site [www.eurofins.nl](http://www.eurofins.nl)

BNP Paribas S.A. 227 9245 25  
IBAN: NL71BNPA0227924525  
BIC: BNPNL2A  
KvK/CoC No. 09088623  
BTW/VAT No. NL 8043.14.883.B01

Eurofins Analytico B.V. is ISO 14001: 2004 gecertificeerd door TÜV en erkend door het Vlaamse Gewest (OVAM en Dep. Omgeving), het Brusselse Gewest (BIM), het Waalse Gewest (DGRNE-OWD) en door de overheid van Luxemburg (MEV).

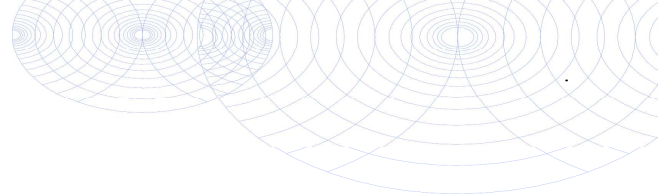

**Bijlage (C) met methodeverwijzingen behorende bij analysecertificaat 2017165618/1**

Pagina 1/1

Analyse	Methode	Techniek	Methode referentie
Aromaten (BTEXN)	W0254	HS-GC-MS	Cf. pb 3130-1
Barium (Ba)	W0421	ICP-MS	Cf. pb 3110-3 en cf. NEN-EN-ISO 17294-2
Cadmium (Cd)	W0421	ICP-MS	Cf. pb 3110-3 en cf. NEN-EN-ISO 17294-2
Kobalt (Co)	W0421	ICP-MS	Cf. pb 3110-3 en cf. NEN-EN-ISO 17294-2
Koper (Cu)	W0421	ICP-MS	Cf. pb 3110-3 en cf. NEN-EN-ISO 17294-2
Kwik (Hg)	W0421	ICP-MS	Cf. pb 3110-3 en cf. NEN-EN-ISO 17294-2
Molybdeen (Mo)	W0421	ICP-MS	Cf. pb 3110-3 en cf. NEN-EN-ISO 17294-2
Nikkel (Ni)	W0421	ICP-MS	Cf. pb 3110-3 en cf. NEN-EN-ISO 17294-2
Lood (Pb)	W0421	ICP-MS	Cf. pb 3110-3 en cf. NEN-EN-ISO 17294-2
Zink (Zn)	W0421	ICP-MS	Cf. pb 3110-3 en cf. NEN-EN-ISO 17294-2
Xylenen som AS3000	W0254	HS-GC-MS	Cf. pb 3130-1
Styreen	W0254	HS-GC-MS	Cf. pb 3130-1
VOC1 (11)	W0254	HS-GC-MS	Cf. pb 3130-1
Tribroommethaan (Bromoform)	W0254	HS-GC-MS	Cf. pb 3130-1
Vinylchloride	W0254	HS-GC-MS	Cf. pb 3130-1
1,1-Dichlooretheen	W0254	HS-GC-MS	Cf. pb 3130-1
DiChEtheen som AS3000	W0254	HS-GC-MS	Cf. pb 3130-1
1,1-Dichloorpropaan	W0254	HS-GC-MS	Cf. pb 3130-1
1,2-Dichloorpropaan	W0254	HS-GC-MS	Cf. pb 3130-1
1,3-Dichloorpropaan	W0254	HS-GC-MS	Cf. pb 3130-1
DiChlprop. som AS3000	W0254	HS-GC-MS	Cf. pb 3130-1
Minerale olie (C10-C40)	W0215	GC-FID	Cf. pb 3110-5

Nadere informatie over de toegepaste onderzoeksmethoden alsmede een classificatie van de meetonzekerheid staan vermeld in ons overzicht "Specificaties analysemethoden", versie juni 2016.



Eurofins Analytico B.V.

Gildeweg 42-46  
3771 NB Barneveld  
P.O. Box 459  
3770 AL Barneveld NL

Tel. +31 (0)34 242 63 00  
Fax +31 (0)34 242 63 99  
E-mail info-env@eurofins.nl  
Site www.eurofins.nl

BNP Paribas S.A. 227 9245 25  
IBAN: NL71BNP0227924525  
BIC: BNPANL2A  
KvK/CoC No. 09088623  
BTW/VAT No. NL 8043.14.883.B01

Eurofins Analytico B.V. is ISO 14001: 2004 gecertificeerd door TÜV en erkend door het Vlaamse Gewest (OVAM en Dep. Omgeving), het Brusselse Gewest (BIM), het Waalse Gewest (DGRNE-OWD) en door de overheid van Luxemburg (MEV).



## **Bijlage 7. Getoetste analyseresultaten**

---

---

**BoToVa T12 Toetsing Wbb grond**

Uw projectnummer	17-581
Projectnaam	Meerkreuk 2, Oude Wetering
Ordernummer	
Datum monstername	27-11-2017
Monsternemer	Mv Kordelaar
Certificaatnummer	2017159709
Startdatum	27-11-2017
Rapportagedatum	04-12-2017

Analyse	Eenheid	1	GSSD	Oordeel	2	GSSD	Oordeel	3	GSSD	Oordeel
<b>Bodemtype correctie</b>										
Organische stof		6,7			1,2			3		
Korrelgrootte < 2 µm (Lutum)		8,5			2			26,1		
<b>Voorbehandeling</b>										
Cryogeen malen AS3000		litgevoerd			litgevoerd			litgevoerd		
<b>Bodemkundige analyses</b>										
Droge stof	% (m/m)	70,9	70,9		86,8	86,8		59,6	59,6	
Organische stof	% (m/m) ds	6,7	6,7		1,2	1,2		3	3	
Gloeirest	% (m/m) ds	92,7			98,7			95,2		
Korrelgrootte < 2 µm (Lutum)	% (m/m) ds	8,5	8,5		<2,0	1,4		26,1	26,1	
<b>Metalen</b>										
Barium (Ba)	mg/kg ds	35	74,83		<20	54,25		22	21,25	
Cadmium (Cd)	mg/kg ds	0,31	0,4054	-	0,22	0,3787	-	<0,20	0,1702	-
Kobalt (Co)	mg/kg ds	5	10,27	-	<3,0	7,383	-	7,1	6,865	-
Koper (Cu)	mg/kg ds	14	20,9	-	<5,0	7,241	-	7,1	7,874	-
Kwik (Hg)	mg/kg ds	0,18	0,2262	*	0,064	0,0919	-	<0,050	0,0359	-
Molybdeen (Mo)	mg/kg ds	<1,5	1,05	-	<1,5	1,05	-	<1,5	1,05	-
Nikkel (Ni)	mg/kg ds	10	18,92	-	5,6	16,33	-	20	19,39	-
Lood (Pb)	mg/kg ds	46	59,97	*	12	18,89	-	13	13,97	-
Zink (Zn)	mg/kg ds	66	108	-	49	116,3	-	41	43,22	-
<b>Minerale olie</b>										
Minerale olie (C10-C12)	mg/kg ds	<3,0	3,134		<3,0	10,5		<3,0	7	
Minerale olie (C12-C16)	mg/kg ds	<5,0	5,224		<5,0	17,5		5,3	17,67	
Minerale olie (C16-C21)	mg/kg ds	<5,0	5,224		<5,0	17,5		6,2	20,67	
Minerale olie (C21-C30)	mg/kg ds	19	28,36		<11	38,5		<11	25,67	
Minerale olie (C30-C35)	mg/kg ds	13	19,4		6	30		<5,0	11,67	
Minerale olie (C35-C40)	mg/kg ds	<6,0	6,269		<6,0	21		<6,0	14	
Minerale olie totaal (C10-C40)	mg/kg ds	40	59,7	-	<35	122,5	-	<35	81,67	-
Chromatogram olie (GC)		Zie bijl.								
<b>Polychloorbifenylen, PCB</b>										
PCB 28	mg/kg ds	<0,0010	0,001		<0,0010	0,0035		<0,0010	0,0023	
PCB 52	mg/kg ds	<0,0010	0,001		<0,0010	0,0035		<0,0010	0,0023	
PCB 101	mg/kg ds	<0,0010	0,001		<0,0010	0,0035		<0,0010	0,0023	
PCB 118	mg/kg ds	<0,0010	0,001		<0,0010	0,0035		<0,0010	0,0023	
PCB 138	mg/kg ds	<0,0010	0,001		<0,0010	0,0035		<0,0010	0,0023	
PCB 153	mg/kg ds	<0,0010	0,001		<0,0010	0,0035		<0,0010	0,0023	
PCB 180	mg/kg ds	<0,0010	0,001		<0,0010	0,0035		<0,0010	0,0023	
PCB (som 7) (factor 0,7)	mg/kg ds	0,0049	0,0073	-	0,0049	0,0245	-	0,0049	0,0163	-
<b>Polycyclische Aromatische Koolwaterstoffen, PAK</b>										
Naftaleen	mg/kg ds	<0,050	0,035		<0,050	0,035		<0,050	0,035	
Fenantheen	mg/kg ds	0,32	0,32		<0,050	0,035		<0,050	0,035	
Anthraceen	mg/kg ds	0,082	0,082		<0,050	0,035		<0,050	0,035	
Fluorantheen	mg/kg ds	0,6	0,6		<0,050	0,035		<0,050	0,035	
Benzo(a)anthraceen	mg/kg ds	0,28	0,28		<0,050	0,035		<0,050	0,035	
Chryseen	mg/kg ds	0,32	0,32		<0,050	0,035		<0,050	0,035	
Benzo(k)fluorantheen	mg/kg ds	0,14	0,14		<0,050	0,035		<0,050	0,035	
Benzo(a)pyreen	mg/kg ds	0,2	0,2		<0,050	0,035		<0,050	0,035	
Benzo(ghi)peryleen	mg/kg ds	0,16	0,16		<0,050	0,035		<0,050	0,035	
Indeno(123-cd)pyreen	mg/kg ds	0,17	0,17		<0,050	0,035		<0,050	0,035	
PAK VROM (10) (factor 0,7)	mg/kg ds	2,3	2,307	*	0,35	0,35	-	0,35	0,35	-

**Legenda**

Nr.	Analytico-nr	Monster	BoToVa Oordeel
1	9836859	MB1	Overschrijding Achtergrondwaarde
2	9836860	B6	Voldoet aan Achtergrondwaarde
3	9836861	MO1	Voldoet aan Achtergrondwaarde

Verklaring van de gebruikte tekens:

-	kleiner dan of gelijk aan de Achtergrondwaarde
*	groter dan Achtergrondwaarde
**	groter dan Tussenwaarde
***	groter dan Interventiewaarde

Deze toetsing is m.b.v. BoToVa uitgevoerd.

 Zie voor info: <http://www.rwsleefomgeving.nl/onderwerpen/bodem-ondergrond/bbk/instrumenten/botova/>

## Toetsingswaarden BoToVa

Toetsing: BoToVa T12 Toetsing Wbb grond					
Analyse	Eenheid	RG	AW	TW	IW
<i>Metalen</i>					
Barium (Ba)	mg/kg ds	20	190	555	920
Cadmium (Cd)	mg/kg ds	0,2	0,6	6,8	13
Kobalt (Co)	mg/kg ds	3	15	103	190
Koper (Cu)	mg/kg ds	5	40	115	190
Kwik, niet vluchtig (Hg)	mg/kg ds	0,05	0,15	18,1	36
Nikkel (Ni)	mg/kg ds	4	35	67,5	100
Molybdeen (Mo)	mg/kg ds	1,5	1,5	95,8	190
Lood (Pb)	mg/kg ds	10	50	290	530
Zink (Zn)	mg/kg ds	20	140	430	720
<i>Minerale olie</i>					
Minerale olie totaal (C10-C40)	mg/kg ds	35	190	2600	5000
<i>Polychloorbifenylen, PCB</i>					
PCB (som 7) (factor 0,7)	mg/kg ds	0,007	0,02	0,51	1
<i>Polycyclische Aromatische Koolwaterstoffen, PAK</i>					
PAK VROM (10) (factor 0,7)	mg/kg ds	0,35	1,5	20,8	40

**BoToVa T13 Toetsing Wbb grondwater (ondiep)**

Projectnummer 17-581  
 Projectnaam Meerkreuk 2, Oude Wetering  
 Ordernummer 17-581  
 Datum monsternamen 06-12-2017  
 Monsternemer Ben Brouwer  
 Certificaatnummer 2017165618  
 Startdatum 06-12-2017  
 Rapportagedatum

Analyse	Einheid	1	GSSD	Oordeel	RG	S	T	I
<b>Metalen</b>								
Barium (Ba)	µg/L	<20	14	-	20	50	338	625
Cadmium (Cd)	µg/L	<0,20	0,14	-	0,2	0,4	3,2	6
Kobalt (Co)	µg/L	<2,0	1,4	-	2	20	60	100
Koper (Cu)	µg/L	40	40	*	2	15	45	75
Kwik (Hg)	µg/L	<0,050	0,035	-	0,05	0,05	0,175	0,3
Molybdeen (Mo)	µg/L	<2,0	1,4	-	2	5	153	300
Nikkel (Ni)	µg/L	<3,0	2,1	-	3	15	45	75
Lood (Pb)	µg/L	<2,0	1,4	-	2	15	45	75
Zink (Zn)	µg/L	<10	7	-	10	65	433	800
<b>Vluchtige Aromatische Koolwaterstoffen</b>								
Benzeen	µg/L	<0,20	0,14	-	0,2	0,2	15,1	30
Tolueen	µg/L	<0,20	0,14	-	0,2	7	504	1000
Ethylbenzeen	µg/L	<0,20	0,14	-	0,2	4	77	150
o-Xyleen	µg/L	<0,10	0,07	-				
m,p-Xyleen	µg/L	<0,20	0,14	-				
Xylenen (som) factor 0,7	µg/L	0,21	0,21	-	0,2	0,2	35,1	70
BTEX (som)	µg/L	<0,90		-				
Naftaleen	µg/L	<0,020	0,014	-	0,02	0,01	35	70
Styreen	µg/L	<0,20	0,14	-	0,2	6	153	300
<b>Vluchtige organische halogeenkoolwaterstoffen</b>								
Dichloormethaan	µg/L	<0,20	0,14	-	0,2	0,01	500	1000
Trichloormethaan	µg/L	<0,20	0,14	-	0,2	6	203	400
Tetrachloormethaan	µg/L	<0,10	0,07	-	0,1	0,01	5	10
Trichlooretheen	µg/L	<0,20	0,14	-	0,2	24	262	500
Tetrachlooretheen	µg/L	<0,10	0,07	-	0,1	0,01	20	40
1,1-Dichloorethaan	µg/L	<0,20	0,14	-	0,2	7	454	900
1,2-Dichloorethaan	µg/L	<0,20	0,14	-	0,2	7	204	400
1,1,1-Trichloorethaan	µg/L	<0,10	0,07	-	0,1	0,01	150	300
1,1,2-Trichloorethaan	µg/L	<0,10	0,07	-	0,1	0,01	65	130
cis 1,2-Dichlooretheen	µg/L	<0,10	0,07	-				
trans 1,2-Dichlooretheen	µg/L	<0,10	0,07	-				
CKW (som)	µg/L	<1,6		-				
Tribroommethaan	µg/L	<0,20	0,14	-				630
Vinylchloride	µg/L	<0,10	0,07	-	0,2	0,01	2,5	5
1,1-Dichlooretheen	µg/L	<0,10	0,07	-	0,1	0,01	5	10
1,2-Dichlooretheen (Som) factor 0,7	µg/L	0,14	0,14	-	0,2	0,01	10	20
1,1-Dichloorpropan	µg/L	<0,20	0,14	-				
1,2-Dichloorpropan	µg/L	<0,20	0,14	-				
1,3-Dichloorpropan	µg/L	<0,20	0,14	-				
Dichloorpropanen som factor 0.7	µg/L	0,42	0,42	-	0,6	0,8	40,4	80
<b>Minerale olie</b>								
Minerale olie (C10-C12)	µg/L	<10	7	-				
Minerale olie (C12-C16)	µg/L	<10	7	-				
Minerale olie (C16-C21)	µg/L	<10	7	-				
Minerale olie (C21-C30)	µg/L	<15	10,5	-				
Minerale olie (C30-C35)	µg/L	<10	7	-				
Minerale olie (C35-C40)	µg/L	<10	7	-				
Minerale olie totaal (C10-C40)	µg/L	<50	35	-	50	50	325	600
Chromatogram		Zie bijl.						
<b>Extra parameters</b>								
som 16 aromatische oplosmiddelen	µg/L		0,77	Geen oordeel mogelijk				

**Legenda**

Nr. Analytico-nr Monster  
 1 9854847 B1

Eindoordeel: Overschrijding Streefwaarde

**Gebruikte afkortingen**

- kleiner dan of gelijk aan Streefwaarde  
 \* groter dan Streefwaarde  
 \*\* groter dan Tussenwaarde  
 \*\*\* groter dan Interventiewaarde

GSSD Gestandaardiseerd gehalte  
 RG Vereiste Rapportagegrens  
 S Streefwaarde  
 T Tussenwaarde  
 I Interventiewaarde

Deze toetsing is uitgevoerd met behulp van BoToVa.

Zie voor info: <http://www.rwsleefomgeving.nl/onderwerpen/bodem-ondergrond/bbk/instrumenten/botova/>

N.B.: de vermelde tussenwaarde is door PAIS berekend en is niet afkomstig uit BoToVa



## **Bijlage 8. Foto's onderzoekslocatie**

---

---







## Bijlage 9. Certificaat

---

---

## BRL SIKB 2000 Procescertificaat EC-SIK-20284

Normec Certification B.V. verklaart hierbij op basis van het certificatie onderzoek dat het proces van:

### Terra Milieu B.V. h.o.d.n. Bodemflex

Vestiging(en):

### Den Dungen

Adres: Spekstraat 5E  
5275 JG DEN DUNGEN  
Telefoonnr: 0413-820020  
E-mail : [info@terramilieu.nl](mailto:info@terramilieu.nl)

Datum uitgifte: 19-07-2017  
Geldig tot: 19-07-2020  
Gecertificeerd sinds: 19-07-2011  
KvK-nummer: 52188396

voldoet aan de voorwaarden gesteld in:

### Beoordelingsrichtlijn voor het SIKB procescertificaat Veldwerk bij Milieuhygiënisch Bodem- en waterbodemonderzoek

voor het toepassingsgebied:

**Protocol 2001: Plaatsen van handboringen en peilbuizen, maken van boorbeschrijvingen, nemen van grondmonsters en waterpassen**

**Protocol 2002: Het nemen van grondwatermonsters**

**Protocol 2003: Veldwerk bij milieuhygiënisch waterbodemonderzoek**

**Protocol 2018: Locatie- inspectie en monsterneming van asbest in bodem**

#### Procescertificatie:

- Dit procescertificaat is op basis van BRL SIKB 2000, versie 5, afgegeven conform het Certificatiereglement van Normec Certification B.V. voor het toepassingsgebied hierboven vermelde protocol[len] zoals gedefinieerd in paragraaf 1.3 van deze beoordelingsrichtlijn.
- Voor het Besluit bodemkwaliteit is dit een door de Minister van Infrastructuur en Milieu erkend certificaat, indien het certificaat is opgenomen in het overzicht van erkende bodemintermediairs op de website van Bodem+: [www.bodemplus.nl](http://www.bodemplus.nl).
- Dit certificaat betreft een procescertificaat op basis van het systeem voor certificatie van processen ondersteund door audit van het management systeem (systeem 6), zoals beschreven in ISO/IEC Guide 67.



BRL SIKB 2000

Dit certificaat bestaat uit 2 pagina's

Normec Certification B.V. voert gedurende de looptijd van het certificaat regelmatig controles uit. Nadruk uitsluitend in het geheel toegestaan.

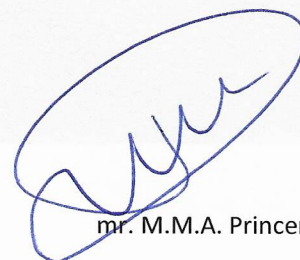

mr. M.M.A. Princen

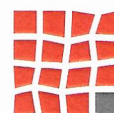

**Normec Certification B.V. verklaart:**

- hierbij op basis van het uitgevoerde certificatie-onderzoek dat het gerechtvaardigd vertrouwen bestaat dat het door Terra Milieu B.V. verrichte veldwerk bij milieuhygiënisch bodem- en waterbodemonderzoek, voor zover dat valt binnen de op pagina 1 van dit certificaat vermelde protocollen en binnen de in paragraaf 1.2 van BRL SIKB 2000 beschreven reikwijdte, inclusief de daarvoor benodigde secundaire processen vanaf acceptatie van de opdracht tot overdracht van veldgegevens, eventuele monsters en veldwerkverslag, bij voortdurend voldoen aan de in dit procescertificaat vastgelegde processpecificaties.
- dat met in achtneming van het bovenstaande veldwerk bij milieuhygiënisch bodem- en waterbodemonderzoek in zijn toepassing(en) voldoet aan de daaraan in artikel 15 van het Besluit bodemkwaliteit gestelde eisen.
- dat voor dit procescertificaat geen controle plaatsvindt op de meldingsplicht en/of informatieplicht van de gebruiker aan het bevoegde gezag.

**Toepassing en gebruik**

- De opdrachtgever zal zich in geval van klachten wenden tot Terra Milieu B.V. of zo nodig tot Normec Certification B.V.
- De opdrachtgever tot veldwerk bij milieuhygiënisch bodemonderzoek kan herkennen dat de opdracht onder certificaat wordt uitgevoerd, doordat de opdrachtnemer in haar offerte en rapportage verwijst naar de "Beoordelingsrichtlijn SIKB 2000" en het bijbehorend protocol.

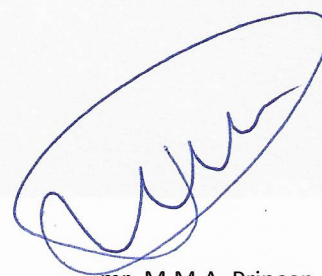

mr. M.M.A. Princen



BRL SIKB 2000

Dit certificaat bestaat uit 2 pagina's

Normec Certification B.V. voert gedurende de looptijd van het certificaat regelmatig controles uit. Nadruk uitsluitend in het geheel toegestaan.





0413 - 82 00 20

**Terra Milieu**  
Postbus 72  
5275 ZH Den Dungen

☎ 0413-820020  
✉ [info@terramilieu.nl](mailto:info@terramilieu.nl)  
🌐 [www.terramilieu.nl](http://www.terramilieu.nl)