



ROUWMAAT
groep

Milieutechniek Rouwmaat

Groenlo bv

Postbus 74

7140 AB Groenlo

TEL. 0544-474040

Den Sliem 93

7141 JG Groenlo

FAX. 0544-474049

Verkennd bodemonderzoek Magnoliaweg e.o. te Zelhem

Opdrachtgever : Prowonen
Contactpersoon :
Adres : Postbus 18
Postcode & plaats : 7270 AA Borculo

Rapportnummer : **MT.14353**



Groenlo, 12 januari 2015



Opgesteld: 	Paraaf:
Geautoriseerd: 	Paraaf:

Dit document is eigendom van de opdrachtgever en mag door hem gebruikt worden voor het doel waarvoor het is vervaardigd. De auteursrechten van dit document blijven berusten bij Milieutechniek Rouwmaat Groenlo b.v.

INHOUDSOPGAVE

1	INLEIDING-----	3
2	VOORINFORMATIE -----	4
2.1	LOCATIESPECIFIEKE INFORMATIE-----	4
2.2	OMGEVINGSGEGEVENS-----	4
2.3	GEOHYDROLOGISCHE GEGEVENS-----	4
2.4	VOORGAANDE BODEMONDERZOEKEN-----	5
2.5	AFBAKENING LOCATIE VOOR BODEMONDERZOEK-----	5
3	VERWACHTINGSPATROON -----	6
3.1	BODEMONDERZOEK-----	6
3.2	ASBEST-----	6
4	ONDERZOEKSOPZET-----	7
4.1	ALGEMEEN-----	7
4.2	BOOR- EN ANALYSEFREQUENTIE-----	7
5	RESULTATEN-----	8
5.1	TOETSINGSKADER-----	8
5.2	VERRICHTE WERKZAAMHEDEN-----	8
5.3	LOCALE BODEMOPBOUW-----	8
5.4	ZINTUIGLIJKE WAARGENOMEN BIJZONDERHEDEN-----	9
5.5	METINGEN WATERMONSTERNAMES-----	9
5.6	SAMENSTELLING (MENG)MONSTERS EN CHEMISCHE ANALYSES-----	9
5.7	ANALYSERESULTATEN-----	9
5.8	INTERPRETATIE ANALYSERESULTATEN-----	12
6	CONCLUSIES EN AANBEVELINGEN-----	13
6.1	ALGEMEEN-----	13
6.2	VERWACHTINGSPATROON-----	13
6.3	RESULTATEN-----	13
6.4	SLOTCONCLUSIE EN AANBEVELINGEN-----	13

BIJLAGEN

BIJLAGE 1 ^a	Topografische kaart
BIJLAGE 1 ^b	Kadastrale kaart met gegevens
BIJLAGE 1 ^c	Situatietekening met monsternamenpunten
BIJLAGE 2	Boorbeschrijvingen
BIJLAGE 3	Analysecertificaten grond
BIJLAGE 4	Analysecertificaten grondwater
BIJLAGE 5	Toetsingstabellen
BIJLAGE 6	Projectfoto's
BIJLAGE 7	Onafhankelijkheidsverklaring
BIJLAGE 8	Toegepaste normen

1 INLEIDING

In opdracht van Prowonen heeft Milieutechniek Rouwmaat Groenlo bv op 26 november en 3 december 2014 een verkennend bodemonderzoek verricht ter plaatse van de Magnoliaweg e.o. te Zelhem (gemeente Bronckhorst).

De onderzoekslocatie heeft een oppervlakte van circa 12.667 m². In bijlage 1 zijn de topografische en de kadastrale kaart met de ligging en het overzicht van de locatie opgenomen.

Aanleiding voor het bodemonderzoek zijn voorgenomen sloop- en nieuwbouwactiviteiten. Doel van dit onderzoek is om de algemene bodemkwaliteit te bepalen ter plaatse van de onderzoekslocatie, waarmee bekeken kan worden in hoeverre deze bodemkwaliteit een belemmering kan vormen voor het beoogde gebruik en/of de voorgenomen ontwikkelingen.

Het bodemonderzoek is uitgevoerd conform de Nederlandse Norm 5740 (NEN 5740). Het vooronderzoek, dat parallel loopt aan deze norm, is uitgevoerd conform de Nederlandse Norm 5725 (NEN 5725).

De veldwerkzaamheden zijn uitgevoerd door Milieutechniek Rouwmaat Groenlo b.v. conform de beoordelingsrichtlijn BRL-SIKB 2000, veldwerk bij milieuhygiënisch bodemonderzoek. Milieutechniek Rouwmaat Groenlo b.v. is gecertificeerd en erkend voor het uitvoeren van milieuhygiënisch bodemonderzoek conform deze beoordelingsrichtlijn. Het toepassingsgebied van dit certificaat betreft de BRL-SIKB protocollen 2001, 2002 en 2018. De grond- en/of grondwateranalyses zijn uitgevoerd door een RVA-gecertificeerd en door de overheid erkend laboratorium.

Tussen Milieutechniek Rouwmaat Groenlo b.v. en de opdrachtgever is geen sprake van een relatie, die de onafhankelijkheid en de integriteit zouden beïnvloeden en/of haar werkzaamheden zou kunnen belemmeren. De onafhankelijkheidsverklaring van het uitgevoerde veldwerk is opgenomen in bijlage 7.

In het voorliggende rapport wordt verslag gedaan van het uitgevoerde bodemonderzoek. In hoofdstuk 2 is de locatie beschreven. Aan de hand van deze gegevens is in hoofdstuk 3 het verwachtingspatroon gedefinieerd omtrent de verontreinigingssituatie. Hoofdstuk 4 behandelt de onderzoeksopzet, terwijl in hoofdstuk 5 de veldwaarnemingen en de analyseresultaten kort samengevat zijn weergegeven. Ten slotte zijn in hoofdstuk 6 de conclusies en aanbevelingen gedefinieerd.

2 VOORINFORMATIE

Voor aanvang van het bodemonderzoek zijn de (historische) gegevens, die relevant zijn voor het onderzoek, verzameld op basisniveau. Het vooronderzoek heeft plaatsgevonden op het onderhavige perceel en de aangrenzende terreinen (maximaal tot 50 meter afstand).

Hierbij zijn de volgende bronnen geraadpleegd:

- informatie van de gemeente
- informatie van de opdrachtgever
- locatie inspectie

2.1 Locatiespecifieke informatie

De onderzoekslocatie is gelegen aan de Magnoliaweg e.o. te Zelhem (gemeente Bronckhorst). De locatie is kadastraal bekend als gemeente Zelhem, sectie N, nummers 4204, 3986 en 3989.

Omschrijving van de onderzoekslocatie

De locatie is gelegen tussen de Hengeloseweg, Magnoliaweg, Kerkhoflaan en de Roosweg, aan de rand van de bebouwde kom van Zelhem. Ten tijde van het onderzoek was er op de locatie een bejaardentehuis aanwezig en enkele aanleunwoningen.

Afbeelding onderzoekslocatie:



Historisch gebruik

Er zijn geen relevante gegevens van de historie van het terrein bekend welke van invloed zouden kunnen zijn op de onderzoeksstrategie.

Toekomstig gebruik

De opdrachtgever is voornemens om de locatie te slopen en op de locatie een nieuw bejaardentehuis te realiseren.

Verhardingen, ophogingen, calamiteiten

Het terrein is gedeeltelijk verhard met klinkers. Het terrein is niet opgehoogd. Op de locatie hebben zich in het verleden, voor zover bekend, geen calamiteiten voorgedaan.

Asbest

Bij het vooronderzoek zijn geen gegevens naar voren gekomen die kunnen duiden op de aanwezigheid van asbest op of in de bodem van de onderzoekslocatie.

2.2 Omgevingsgegevens

Aan de noordoostzijde van de onderzoekslocatie is het kerkhof van Zelhem gesitueerd. Verder wordt de locatie, behalve de genoemde wegen, omringd door hoofdzakelijk woningbouw.

2.3 Geohydrologische gegevens

Voor de bodemgegevens en de geohydrologische informatie is gebruik gemaakt van de grondwaterkaart van Nederland (Dienst grondwaterverkenning, TNO, Delft 1985), Bodemkaart Nederland (Sitboka, Wageningen, 1975).

diepte (m-mv)	omschrijving
0 - 9	fijn tot zeer fijn zand Pakket: deklaag, freatisch pakket (form. v Twente)
9 - 29	grof zand met grind Pakket: 1e WVP (form. v Kreftenheye)
29 - 38	fijn zand Pakket: slecht doorlatende basis (Tertiar) (form. v. Denhte)

Regionale grondwaterstroming

De stromingsrichting van het grondwater is regionaal noordwestelijk gericht. Lokaal kan de stroming van het grondwater worden beïnvloed door drainages en oppervlaktewater. Het grondwater onder de onderzoekslocatie is, voor zover bekend, niet onderhevig aan invloeden van buitenaf.

2.4 Voorgaande bodemonderzoeken

In het verleden zijn er binnen de huidige onderzoekslocatie twee bodemonderzoeken uitgevoerd. Dit betroffen kleinere locaties. De locatie is nooit in zijn geheel onderzocht. Uit de resultaten van de uitgevoerde onderzoeken blijkt dat er enkele licht verhoogde gehalten zijn aangetroffen, maar dat er geen reden was om een nader onderzoek uit te voeren. De locaties bleken geschikt te zijn voor het huidige gebruik.

2.5 Afbakening locatie voor bodemonderzoek

Het vooronderzoek heeft plaatsgevonden op het onderhavige perceel en de aangrenzende terreinen (maximaal tot 50 meter afstand). Het onderzoek wordt geografisch begrensd door de perceelsgrenzen. Het bodemonderzoek wordt uitgevoerd op de door opdrachtgever gedefinieerde locatie. De onderzoekslocatie heeft een oppervlakte van circa 12.667 m².

3 VERWACHTINGSPATROON

3.1 Bodemonderzoek

Op basis van de in hoofdstuk 2 verstrekte (historische) informatie is vooraf bekeken in hoeverre de bodem op de onderzoekslocatie verontreinigd kan zijn. Volgens de NEN 5740 dient dan een aanname te worden gemaakt omtrent de kans op bodemverontreiniging. Er wordt hierbij onderscheid gemaakt in verdachte en niet verdachte locaties.

Op basis van het vooronderzoek zijn geen deellocaties te onderscheiden. De gehele locatie kan op basis van het vooronderzoek als niet-verdacht worden beschouwd. De hypothese luidt dan ook: De gehele locatie is onverdacht. Ten behoeve van de gehele locatie wordt de 'Onderzoeksstrategie voor een onverdachte locatie (ONV)' gehanteerd.

Indien in geen van de monsters één van de onderzochte stoffen aanwezig is in een concentratie boven de streefwaarde van de toetsingstabel uit de circulaire "Circulaire bodemsanering 2009, Staatscourant nr. 6563 3 april 2012", wordt de hypothese aangenomen.

3.2 Asbest

Bij het vooronderzoek zijn geen gegevens naar voren gekomen die kunnen duiden op de aanwezigheid van asbest op of in de bodem van de onderzoekslocatie.

Teneinde een uitspraak te kunnen doen over de concentratie aan asbest kan een asbestonderzoek uitgevoerd worden conform de NEN 5707 (bodem) en/of NEN 5897 (granulaten). Asbest is in dit onderzoek verder niet beschouwd.

Wel wordt tijdens de veldwerkzaamheden gelet op het voorkomen van asbestverdachte materialen, in het opgeboorde materiaal en op de bodem van de onderzoekslocatie.

4 ONDERZOEKSOPZET

4.1 Algemeen

De onderzoekslocatie heeft een oppervlakte van circa 12.667 m². Het aantal boringen per laag, het aantal peilbuizen en het aantal te analyseren grond- en grondwatermonsters is omschreven in de NEN 5740 en is afhankelijk van de oppervlakte en eventuele verdachte (deel)locaties.

4.2 Boor- en analysefrequentie

De veldwerkzaamheden worden uitgevoerd conform de beoordelingsrichtlijn BRL-SIKB 2000 veldwerk voor milieuhygiënisch bodemonderzoek, Milieutechniek Rouwmaat Groenlo b.v. is hiervoor gecertificeerd. Het veldwerk is uitgevoerd volgens de van toepassing zijnde normen die in bijlage 8 staan vermeld.

In de onderstaande tabel is de onderzoeksopzet weergegeven.

Aantal boringen (excl. peilbuizen)	Aantal peilbuizen	Analyses grond	Analyses water
16 tot ± 50 cm-mv 7 tot ± 200 cm-mv	2	5 AS3000-pakketten grond	3 AS3000-pakketten grondwater

Standaardpakket grondmonsters:

- Lutum en organische stof (volgens AS3010)(bovengrond en optioneel in de ondergrond)
- Zware metalen (Ba, Cd, Co, Cu, Hg, Pb, Mo, Ni, Zn) (volgens AS3010)
- PCB's (volgens AS3010 en AS3020)
- Polycyclische Aromatische Koolwaterstoffen (10 PAK uit Leidraad Bodembescherming, volgens AS3010)
- Minerale olie (C10-40) (volgens AS3010)

Standaardpakket grondwatermonsters:

- Zuurgraad (pH) en Geleidbaarheid (EC)
- Zware metalen (Ba, Cd, Co, Cu, Hg, Pb, Mo, Ni, Zn)(volgens AS3110)
- Vluchtige aromaten (benzeen, toluen, ethylbenzeen, xylenen, styreen, naftaleen) (volgens AS3110 en AS3130)
- Vluchtige gehalogeneerde koolwaterstoffen (vinylchloride, chloorethenen, chloormethaan, chloroform, chloorethanen, chloorpropanen en bromoform) (volgens AS3110)
- Minerale olie (C10-40), (volgens AS3110)

De boringen worden in trajecten van maximaal 50 cm bemonsterd, of anders afhankelijk van de veldwaarnemingen.

De analyses voor milieuhygiënisch bodemonderzoek zullen worden uitgevoerd volgens het accreditatieschema AS3000. De AS3000 is een richtlijn waarin de kwaliteitseisen voor laboratoria zijn vastgelegd voor al het milieuhygiënisch bodemonderzoek. AS3000 vormt één van de centrale instrumenten voor bodemonderzoek in het kader van de nieuwe Regeling Bodemkwaliteit van het ministerie voor Volksgezondheid, Ruimtelijke Ordening en Milieu. Alleen analysecertificaten van AS3000 erkende laboratoria worden dan nog geaccepteerd. Milieutechniek Rouwmaat Groenlo bv besteedt haar analyses uit aan een RVA-gecertificeerd laboratorium, welke de AS3000 erkenning in haar bezit heeft.

Een week na plaatsing wordt uit de geplaatste peilbuis met behulp van een slangenpomp een grondwatermonster genomen. Ten behoeve van de bepaling van de zware metalen wordt het grondwater in het veld gefiltreerd door een filter met een poriëngrootte van 0,45 micron.

5 RESULTATEN

5.1 Toetsingskader

De analyseresultaten van de onderzochte monsters worden vergeleken met de waarden van de toetsingstabel uit de "Circulaire bodemsanering 2009, Staatscourant nr. Staatscourant nr. 6563 3 april 2012".

De in deze tabel genoemde toetsingswaarden hebben de volgende betekenis:

achtergrond-/streefwaarde = referentiewaarde
toetsingswaarde = toetsingswaarde voor nader onderzoek ($\frac{1}{2}(S- + I- \text{ waarde})$)
interventiewaarde = toetsingswaarde voor sanering of saneringsonderzoek

De streef-, toetsings- en interventiewaarden voor een aantal stoffen in de grond zijn afhankelijk van het gehalte aan organische stof en lutum. De referentiewaarden voor grond zijn daar waar mogelijk berekend met een door het laboratorium bepaald percentage lutum en organische stof. De bepaling van het gehalte aan lutum en organische stof kan achterwege blijven als voor toepassing van de bodemtypecorrectie wordt gerekend met de laagste percentages aan lutum en organische stof (voor beide 2%).

Voor de beoordeling van de verontreinigingssituatie wordt behalve met de toetsingstabel, ook rekening gehouden met de zintuiglijke waarnemingen en eventueel met het gebruik van de bodem.

Bij de beoordeling worden de volgende termen toegepast:

kleiner dan de achtergrond-/streefwaarde = niet verontreinigd
tussen achtergrond-/streefwaarde en toetsingswaarde = licht verontreinigd
tussen toetsingswaarde en interventiewaarde = matig verontreinigd
groter dan de interventiewaarde = sterk verontreinigd

De locatie wordt als verontreinigd beschouwd, indien in een (meng)monster stoffen aanwezig zijn in een concentratie hoger dan de streefwaarde. Overschrijding van de toetsingswaarde houdt in dat er een vermoeden van ernstige bodemverontreiniging bestaat en dat een nader onderzoek moet worden uitgevoerd. Als voor tenminste één stof de gemiddelde concentratie van minimaal 25 m³ grond of 100 m³ grondwater hoger is dan de interventiewaarde is het vermoeden van ernstige bodemverontreiniging bevestigd.

5.2 Verrichte werkzaamheden

De veldwerkzaamheden zijn door Milieutechniek Rouwmaat Groenlo b.v. (Dhr. T. Huls) uitgevoerd op 26 november en 3 december 2014. In de volgende tabel zijn de verrichte werkzaamheden weergegeven:

Aantal boringen (excl. peilbuizen)	Aantal peilbuizen
16 boringen (1, 2, 3, 4, 5, 7, 8, 9, 11, 12, 14, 15, 17, 18, 19, 21) tot ± 50 cm-mv	2 peilbuizen (20, 25) filterstelling
7 boringen (6, 10, 13, 16, 22, 23, 24) tot ± 200 cm-mv	390-490 en 385-485 cm-mv

Op de tekening in bijlage 1c staan de diverse boringen weergegeven. De boorbeschrijvingen staan beschreven in bijlage 2.

Het opgeboorde materiaal is beoordeeld op korrelgrootte (=textuur), kleur, geur en andere bijzonderheden. De eventuele aanwezigheid van olie is aan de hand van een afwijkende bodemkleur (veelal blauwgrijs) en oliegeur beoordeeld. Bovendien is de grond ondergedompeld in water. Indien er een oliefilm op het water ontstaat, kan aan de hand van de dikte en de kleurschakering van de oliefilm het olieproduct indicatief beoordeeld worden. Deze test wordt een oliewaterreactie genoemd. De geur, kleur en de oliewaterreactie geven samen een indruk van de mate en soort olieverontreiniging.

5.3 Locale bodemopbouw

De bovengrond bestaat overwegend uit donkerbruin, matig fijn zand. Daaronder bestaat de ondergrond overwegend uit lichtbruin, matig fijn zand. Tijdens de monsternamen bedroeg de grondwaterstand 365 cm-mv voor peilbuis 20 en 375 cm-mv voor peilbuis 25. De complete omschrijvingen van de boorprofielen staan vermeld in bijlage 2.

5.4 Zintuiglijke waargenomen bijzonderheden

In onderstaande tabel zijn de zintuiglijk waargenomen bijzonderheden weergegeven:

Boring	Traject (cm-mv)	Zintuiglijke afwijking
11	0-50	kooldeeltjes (licht), puin (licht)
23	250-280	puin (licht), hierna gestaakt wegens beton
24	0-240	hierna gestaakt wegens beton
25	0-60	puin (licht)
	60-120	puin (licht)
	190-220	puin (licht)

Tevens is gelet op het voorkomen van asbest. Visueel is op de bodem en in het opgeboorde materiaal geen asbestverdacht materiaal waargenomen. Teneinde een uitspraak te kunnen doen over de concentratie aan asbest kan een asbestonderzoek uitgevoerd worden conform de NEN 5707 (bodem) en/of NEN 5897 (granulaten). Asbest is in dit onderzoek verder niet beschouwd.

5.5 Metingen watermonstername

Tijdens bemonstering van het grondwater, zijn de volgende metingen uitgevoerd:

Code	Plaatsingsdatum	Bemonsteringsdatum	Filterstelling (cm-mv)	Grondwater-stand (cm-mv)	Zuurgraad pH	Geleidbaarheid EGV ($\mu\text{S}/\text{cm}$)	Troebelheid (NTU)
20	26-11-2014	3-12-2014	390-490	365	5,65	321	50,5
25	26-11-2014	3-12-2014	385-485	375	6,08	693	9,81

Geen van de gemeten waarden van de zuurgraad en de geleidbaarheid wijkt duidelijk af van de waarde, welke gezien de natuurlijke omstandigheden verwacht kan worden. De waarde van de troebelheid is verhoogd t.o.v. de natuurlijke achtergrondwaarde (tussen 0 en 10 NTU). Door deze hoge troebelheid kan een overschatting van organische parameters ten gevolge hebben.

5.6 Samenstelling (meng)monsters en chemische analyses

Op basis van de zintuiglijke waarnemingen zijn (meng)monsters samengesteld van de grond. Bij het samenstellen van mengmonsters bedraagt de laagdikte waarover wordt gemengd in principe 0,5 meter; alleen bij een gelijke bodemkarakteristiek kunnen monsters worden gemengd over een grotere laagdikte. Verschillende grondsoorten (bijvoorbeeld klei, zand en veen) mogen niet worden vermengd.

In onderstaande tabel zijn de verschillende (meng)monsters en de uitgevoerde analyses weergegeven.

Monster	Samenstelling	Traject (cm-mv)	Analyse
M1	10-1, 1-1, 2-1, 3-1, 4-1, 5-1, 6-1, 7-1, 8-1, 9-1	0-50	AS3000-pakket grond
M2	12-1, 13-1, 14-1, 15-1, 16-1, 17-1, 18-1, 19-1, 20-1, 21-1	0-70	AS3000-pakket grond
M3	11-1, 25-1	0-50	AS3000-pakket grond
M4	6-2, 6-3, 6-4, 10-2, 10-3, 10-4, 13-2, 13-3, 13-4	50-200	AS3000-pakket grond
M5	16-2, 16-3, 16-4, 22-2, 22-3, 22-4	30-200	AS3000-pakket grond
20		390-490	AS3000-pakket grondwater
25		385-485	AS3000-pakket grondwater

Motivatie:

M1 en M2 zijn samengesteld uit de individuele grondmonsters van de zintuiglijk schone bovengrond.

M3 is samengesteld uit de individuele grondmonsters van de zintuiglijk met puin verontreinigde bovengrond

M4 en M5 zijn samengesteld uit de individuele grondmonsters van de ondergrond.

5.7 Analyseresultaten

In bijlage 3 zijn de analyserapporten van de grond opgenomen en in bijlage 4 van het grondwater. De toetsingstabellen van de analyseresultaten zijn weergegeven in bijlage 5. Indien een "kleiner dan (< en <d)" teken vermeld staat bij de uitslag van een analyse, is de aangetroffen waarde kleiner dan de detectiegrens van het analysetoestel.

In de onderstaande tabel(len) worden de geanalyseerde concentraties aangegeven. De achtergrond-, toetsings- en interventiewaarden van de grond hebben betrekking op een bodem met bepaalde organische stof- en lutumpercentages zoals deze in de tabellen zijn gepresenteerd.

Verbinding	Grondmonsters				
	M1 (mg/kg.ds)	M2 (mg/kg.ds)	M3 (mg/kg.ds)	M4 (mg/kg.ds)	M5 (mg/kg.ds)
Organische stof (% d.s.)	3,3	3,4	3,1	2,1	2,1
Lutum (% d.s.)	2,6	2,8	2	2,6	2,6
Droge stof					
Droge stof (% d.s.)	88,6	87,2	86,3	92,7	89,8
Metalen					
Barium	<20 -	<20 -	28	<20 -	<20 -
Cadmium	<0,2 -	<0,2 -	0,24 -	<0,2 -	<0,2 -
Kobalt	<3 -	<3 -	<3 -	<3 -	<3 -
Koper	7,5 -	8,7 -	15 -	<5 -	7,2 -
Kwik	0,072 -	0,054 -	0,12 +	<0,05 -	<0,05 -
Lood	20 -	22 -	33 +	11 -	11 -
Molybdeen	<1,5 -	<1,5 -	<1,5 -	<1,5 -	<1,5 -
Nikkel	<4 -	<4 -	4,8 -	<4 -	5,4 -
Zink	24 -	30 -	53 -	<20 -	<20 -
PAK					
Naftaleen	<0,05 -	<0,05 -	<0,05 -	<0,05 -	<0,05 -
Anthraceen	0,063	<0,05 -	<0,05 -	<0,05 -	<0,05 -
Fenanthreen	0,3	<0,05 -	0,065	<0,05 -	<0,05 -
Fluorantheen	0,43	0,057	0,13	0,051	<0,05 -
Benzo(a)anthraceen	0,18	<0,05 -	0,077	0,065	<0,05 -
Chryseen	0,19	0,051	0,083	0,088	<0,05 -
Benzo(a)pyreen	0,14	<0,05 -	0,068	<0,05 -	<0,05 -
Benzo(g,h,i)peryleen	0,1	<0,05 -	0,071	<0,05 -	<0,05 -
Benzo(k)fluorantheen	0,086	<0,05 -	<0,05 -	<0,05 -	<0,05 -
Indeno-(1,2,3-c,d)pyreen	0,12	<0,05 -	0,073	<0,05 -	<0,05 -
PAK (10) (0.7 factor)	1,7 +	0,39 -	0,67 -	0,45 -	0,35 -
Polychloorbifenylen (PCB)					
PCB 52	<0,001 -	<0,001 -	<0,001 -	<0,001 -	<0,001 -
PCB 28	<0,001 -	<0,001 -	<0,001 -	<0,001 -	<0,001 -
PCB 101	<0,001 -	<0,001 -	<0,001 -	<0,001 -	<0,001 -
PCB 118	<0,001 -	<0,001 -	<0,001 -	<0,001 -	<0,001 -
PCB 138	<0,001 -	0,0018	0,0027	<0,001 -	<0,001 -
PCB 153	<0,001 -	0,0016	0,0032	<0,001 -	<0,001 -
PCB 180	<0,001 -	<0,001 -	<0,001 -	<0,001 -	<0,001 -
PCB (7) (som, 0.7 factor)	0,0049 -	0,0069 +	0,0094 +	0,0049 -*	0,0049 -*
Minerale olie					
Minerale olie C10-C12	<3 -	10	<3 -	<3 -	<3 -
Minerale olie C12-C16	<5 -	<5 -	<5 -	<5 -	<5 -
Minerale olie C16-C21	<5 -	<5 -	<5 -	<5 -	<5 -
Minerale olie C21-C30	<11 -	<11 -	<11 -	<11 -	<11 -
Minerale olie C30-C35	<5 -	<5 -	<5 -	<5 -	<5 -
Minerale olie C35-C40	<6 -	<6 -	<6 -	<6 -	<6 -
Minerale olie totaal	<35 -	<35 -	<35 -	<35 -	<35 -

M1: 10-1,1-1,2-1,3-1,4-1,5-1,6-1,7-1,8-1,9-1 (0-50 cm-mv)

M2: 12-1,13-1,14-1,15-1,16-1,17-1,18-1,19-1,20-1,21-1 (0-70 cm-mv)

M3: 11-1,25-1 (0-50 cm-mv)

M4: 6-2, 6-3, 6-4, 10-2, 10-3, 10-4, 13-2, 13-3, 13-4 (50-200 cm-mv)

M5: 16-2, 16-3, 16-4, 22-2, 22-3, 22-4 (30-200 cm-mv)

Betekenis van de tekens en afkortingen:

Blanco: geen toetsingswaarde vastgesteld, i: indicatieve norm, !: overschrijding echter niet alle normen bekend, -*: separate gehalten zijn onder achtergrondwaarde of detectiegrens, -: onder achtergrondwaarde of detectiegrens, +: tussen achtergrondwaarde en ½(AW+I), ++: tussen ½(AW+I) en interventiewaarde, +++: boven interventiewaarde, n.b.: niet bepaald.

Grondwatermonsters		
Verbinding	20 (µg/liter)	25 (µg/liter)
Metalen		
Barium	92 +	310 +
Cadmium	<0,2 -	0,25 -
Kobalt	<2 -	<2 -
Koper	3,2 -	4,1 -
Kwik	<0,05 -	0,44 +++ -
Lood	<2 -	<2 -
Molybdeen	<2 -	<2 -
Nikkel	<3 -	7,2 -
Zink	62 -	62 -
Vluchtige aromaten		
Benzeen	<0,2 -	<0,2 -
Tolueen	<0,2 -	<0,2 -
Ethylbenzeen	<0,2 -	<0,2 -
o-xyleen	<0,1 -	<0,1 -
p- en m-xyleen	<0,2 -	<0,2 -
Xylenen (som, 0.7 factor)	0,21 -*	0,21 -*
BTEX (som)	<0,9 -	<0,9 -
Styreen (Vinylbenzeen)	<0,2 -	<0,2 -
PAK		
Naftaleen	<0,02 -	<0,02 -
Gehalogeneerde koolwaterstoffen		
1,1-Dichloorethaan	<0,2 -	<0,2 -
1,2-Dichloorethaan	<0,2 -	<0,2 -
1,1-Dichlooretheen	<0,1 -	<0,1 -
cis-1,2-Dichlooretheen	<0,1 -	<0,1 -
trans-1,2-Dichlooretheen	<0,1 -	<0,1 -
Dichloormethaan	<0,2 -	<0,2 -
1,2-Dichloorethenen (som, 0.7 factor)	0,14 -*	0,14 -*
1,1-Dichloorpropan	<0,2 -	<0,2 -
1,2-Dichloorpropan	<0,2 -	<0,2 -
1,3-Dichloorpropan	<0,2 -	<0,2 -
Dichloorpropanen (0,7 som, 1,1+1,2+1,3)	0,42 -	0,42 -
Tetrachlooretheen (Per)	<0,1 -	<0,1 -
CKW (som)	<1,6 -	<1,6 -
Tetrachloormethaan (Tetra)	<0,1 -	<0,1 -
1,1,1-Trichloorethaan	<0,1 -	<0,1 -
1,1,2-Trichloorethaan	<0,1 -	<0,1 -
Trichlooretheen (Tri)	<0,2 -	<0,2 -
Trichloormethaan (Chloroform)	<0,2 -	<0,2 -
Vinylchloride	<0,1 -	<0,1 -
Tribroommethaan (bromoform)	<0,2 -	<0,2 -
Minerale olie		
Minerale olie C10-C12	<4 -	<4 -
Minerale olie C12-C16	<7 -	<7 -
Minerale olie C16-C21	<8 -	<8 -
Minerale olie C21-C30	<15 -	<15 -
Minerale olie C30-C35	<8 -	<8 -
Minerale olie C35-C40	8,2	<8 -
Minerale olie totaal	<50 -	<50 -

20: (390-490 cm-mv)

25: (385-485 cm-mv)

Betekenis van de tekens en afkortingen:

Blanco: geen toetsingswaarde vastgesteld, i: indicatieve norm, !: overschrijding echter niet alle normen bekend, -*: separate gehalten zijn onder streefwaarde of detectiegrens, -: onder streefwaarde of detectiegrens, +: tussen streefwaarde en ½(S+I), ++: tussen ½(S+I) en interventiewaarde, +++: boven interventiewaarde, n.b.: niet bepaald.

5.8 Interpretatie analyseresultaten

Uit de analyseresultaten met betrekking tot de grond blijkt dat:

- grondmengmonster M1 licht verontreinigd is met PAK;
- grondmengmonster M2 licht verontreinigd is met PCB;
- grondmengmonster M3 licht verontreinigd is met Kwik, Lood en PCB.

In het grondmengmonster M4 en het grondmengmonster M5 is geen van de onderzochte stoffen aangetroffen in een concentratie boven de achtergrondwaarde of de detectiegrens van de desbetreffende stof.

Uit de analyseresultaten met betrekking tot het grondwater blijkt dat:

- het grondwatermonster 25 sterk verontreinigd is met Kwik en licht verontreinigd is met Barium;
- het grondwatermonster 20 licht verontreinigd is met Barium.

5.9 Herbemonstering peilbuis 25

Naar aanleiding van het sterk verhoogde gehalte kwik in het grondwatermonster uit peilbuis 25, is besloten minimaal 1 week later de peilbuis nogmaals te bemonsteren en het grondwatermonster te laten analyseren op kwik. In de onderstaande tabel staan de resultaten hiervan weergegeven. Uit de resultaten blijkt dat er geen verhoogde gehalte kwik meer is aangetroffen.

Grondwatermonsters	
Verbinding	25(her) (µg/liter)
Metalen	
Kwik	<0,05 -

25(her): (385-485 cm-mv)

Betekenis van de tekens en afkortingen:

Blanco: geen toetsingswaarde vastgesteld, i: indicatieve norm, !: overschrijding echter niet alle normen bekend,

-*: separate gehalten zijn onder streefwaarde of detectiegrens,

-: onder streefwaarde of detectiegrens, +: tussen streefwaarde en ½(S+I),

++: tussen ½(S+I) en interventiewaarde, +++: boven interventiewaarde, n.b.: niet bepaald.

6 CONCLUSIES EN AANBEVELINGEN

6.1 Algemeen

In opdracht van Prowonen heeft Milieutechniek Rouwmaat Groenlo bv op 26 november en 3 december 2014 een verkennend bodemonderzoek (laten) verricht(en) ter plaatse van het perceel aan de Magnoliaweg e.o. te Zelhem (gemeente Bronckhorst).

Aanleiding voor het bodemonderzoek zijn voorgenomen bouwactiviteiten. Doel van dit onderzoek is om de algemene bodemkwaliteit te bepalen ter plaatse van de onderzoekslocatie, waarmee bekeken kan worden in hoeverre deze bodemkwaliteit een belemmering kan vormen voor het beoogde gebruik en/of de voorgenomen ontwikkelingen.

6.2 Verwachtingspatroon

De gehele locatie kan op basis van het vooronderzoek als niet-verdacht worden beschouwd. Bij het vooronderzoek zijn geen gegevens naar voren gekomen die kunnen duiden op de aanwezigheid van asbest op of in de bodem van de onderzoekslocatie.

Teneinde een uitspraak te kunnen doen over de concentratie aan asbest kan een asbestonderzoek uitgevoerd worden conform de NEN 5707 (bodem) en/of NEN 5897 (granulaten). Asbest is in dit onderzoek verder niet beschouwd.

6.3 Resultaten

De bovengrond bestaat overwegend uit donkerbruin, matig fijn zand. Daaronder bestaat de ondergrond overwegend uit lichtbruin, matig fijn zand. Tijdens de monsternames bedroeg de grondwaterstand 365 cm-mv voor peilbuis 20 en 375 cm-mv voor peilbuis 25.

Tijdens de veldwerkzaamheden is gelet op het voorkomen van asbest. Visueel is op de bodem en in het opgeboorde materiaal geen asbestverdacht materiaal waargenomen. Op zintuiglijke wijze zijn de volgende afwijkende waarnemingen aangetroffen:

- (a) boring 11 (van 0-50 cm-mv) kooldeeltjes (licht), puin (licht);
- (b) boring 23 (van 250-280 cm-mv) puin (licht), hierna gestaakt wegens beton;
- (c) boring 24 (van 0-240 cm-mv) hierna gestaakt wegens beton;
- (d) peilbuis 25 (van 0-60 cm-mv) puin (licht);
- (e) peilbuis 25 (van 60-120 cm-mv) puin (licht);
- (f) peilbuis 25 (van 190-220 cm-mv) puin (licht).

Op basis van de analysesresultaten kan geconcludeerd worden dat:

- (a) de grond plaatselijk licht verontreinigd is met PAK, PCB, Kwik en Lood;
- (b) het grondwater licht verontreinigd is met Barium.

Het is bekend dat in de bodem zware metalen in fluctuerende gehalten kunnen voorkomen, zowel door natuurlijke bronnen als door menselijke activiteiten veroorzaakt (vermesting). De gehalten betreffen dan (natuurlijke) achtergrondwaarden.

De verhoogde gehalten PAK in de grond worden (deels) waarschijnlijk veroorzaakt door de waargenomen antropogene bestanddelen (puin-/kooldeeltjes) en/of door microscopisch kleine deeltjes (bijv. roet). Het betreffen dan diffuus verspreide verontreinigingen.

De PCB verontreiniging is mogelijk gerelateerd aan het voormalige agrarische gebruik van het terrein. De aangetroffen waarde overschrijdt het criterium voor een nader onderzoek niet.

6.4 Slotconclusie en aanbevelingen

De hypothese "De gehele locatie is onverdacht" dient grotendeels aangenomen te worden. Op basis van de onderzoeksresultaten bestaat er ons inziens op grond van de milieuhygiënische kwaliteit van de bodem geen bezwaar voor het toekomstige gebruik van het terrein.

Eventueel vrijkomende grond kan niet zondermeer in het grondverkeer worden opgenomen. Mocht de grond naar elders worden getransporteerd, dient te worden nagegaan in hoeverre de kwaliteit van de af te voeren grond overeenstemt met de verwerkingsmogelijkheden die voor de betreffende stort- c.q. hergebruikslocatie gelden. Deze zijn geformuleerd in het Besluit bodemkwaliteit. Aanbevolen wordt dan ook de eindverwerkingslocatie in overleg met het bevoegd gezag vast te stellen. Mocht grondwater onttrokken worden t.b.v. bemaling, dient bekeken te worden in

hoeverre de grondwaterkwaliteit de lozingsnormen overschrijdt. Ondanks de zorgvuldigheid waarmee het onderzoek is uitgevoerd, is het altijd mogelijk dat eventueel lokaal voorkomende verontreinigingen niet zijn ontdekt.

BIJLAGE 1^A

TOPOGRAFISCHE KAART

BIJLAGE 1^B

KADASTRALE KAART MET GEGEVENS

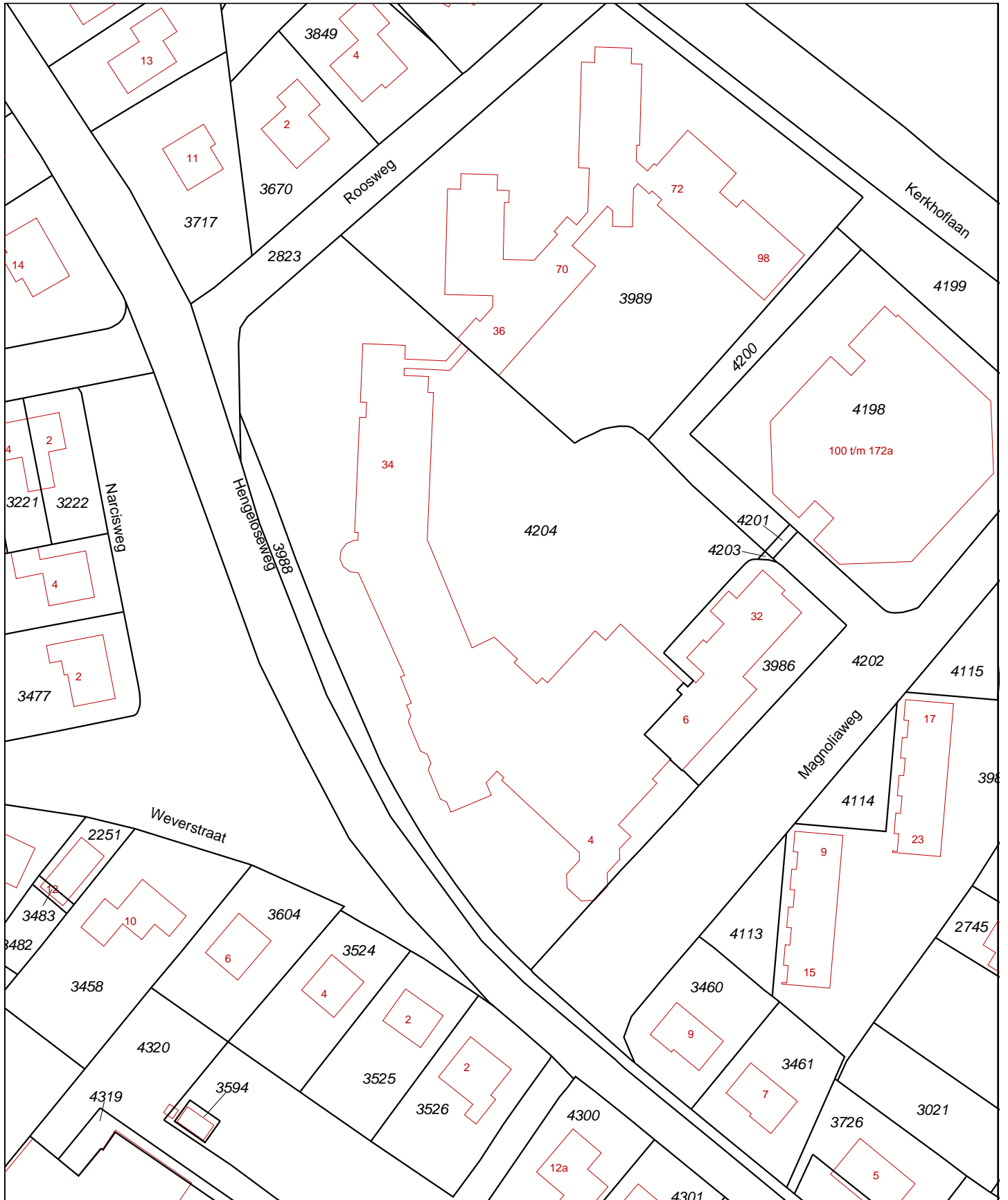



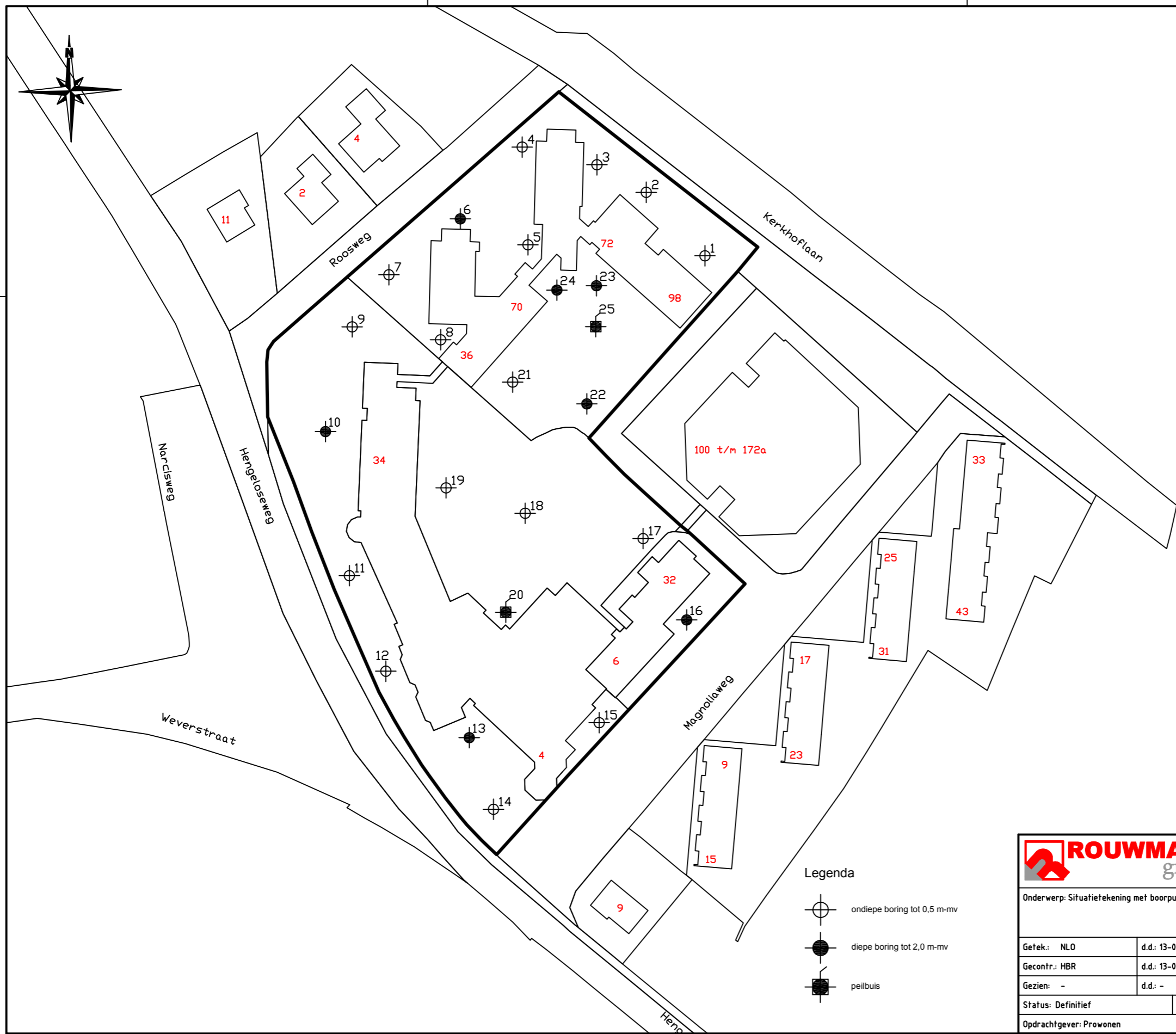
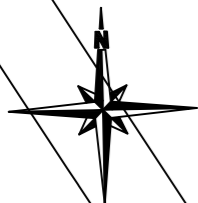

<p>Deze kaart is noordgericht</p> <p>12345 Perceelnummer</p> <p>25 Huisnummer</p> <p>— Vastgestelde kadastrale grens</p> <p>— Voorlopige kadastrale grens</p> <p>— Administratieve kadastrale grens</p> <p>— Bebouwing</p> <p>— Overige topografie</p> <p>Voor een eensluidend uittreksel, Apeldoorn, 22 mei 2014 De bewaarder van het kadaster en de openbare registers</p>	<p>Schaal 1:1000</p> <p>Kadastrale gemeente ZELHEM</p> <p>Sectie N</p> <p>Perceel 4204</p>	
<p>Aan dit uittreksel kunnen geen betrouwbare maten worden ontleend. De Dienst voor het kadaster en de openbare registers behoudt zich de intellectuele eigendomsrechten voor, waaronder het auteursrecht en het databankenrecht.</p>		

BIJLAGE 1^c

SITUATIETEKENING MET MONSTERNAMEPUNTEN



















- Legenda**
-  ondiepe boring tot 0,5 m-mv
 -  diepe boring tot 2,0 m-mv
 -  peilbuis

		Milieutechniek Rouwmaat Groenlo b.v. Postbus 74 7140 AB Groenlo Tel. 0544-474040	
Onderwerp: Situatiekening met boorpunten		Schaal: 1:1000	
		Tek.nr.: 1C	
Getek.: NLO	d.d.: 13-01-2015	Gewijz.: -	d.d.: -
Gecontr.: HBR	d.d.: 13-01-2015	Gecontr.: -	d.d.: -
Gezien: -	d.d.: -	Gezien: -	d.d.: -
Status: Definitief		Projectcode 14353	Formaat: A-3
Opdrachtgever: Prowonen		Lokatie: De Zonnekamp Zelhem	

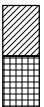
BIJLAGE 2

BOORBESCHRIJVINGEN

Betekenis van afkortingen

G/g	: grind/grindig		O/o	: Olie		Blinde buis	:	
Z/z	: zand/zandig		P/p	: Puin		Filter	:	
L/s	: leem/siltig		T/t	: Stoeptegels		Grondwaterst.	:	
K/k	: klei/kleig					Aanvullingen		
V/h	: veen/humeus							
m	: mineraal arm							
	Overig							
			Ongeroerd monster	:		Geroerd monster	:	

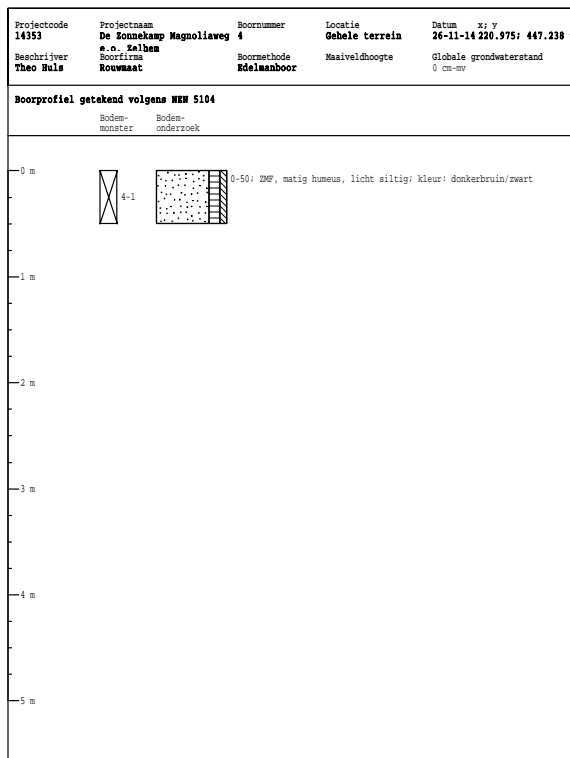
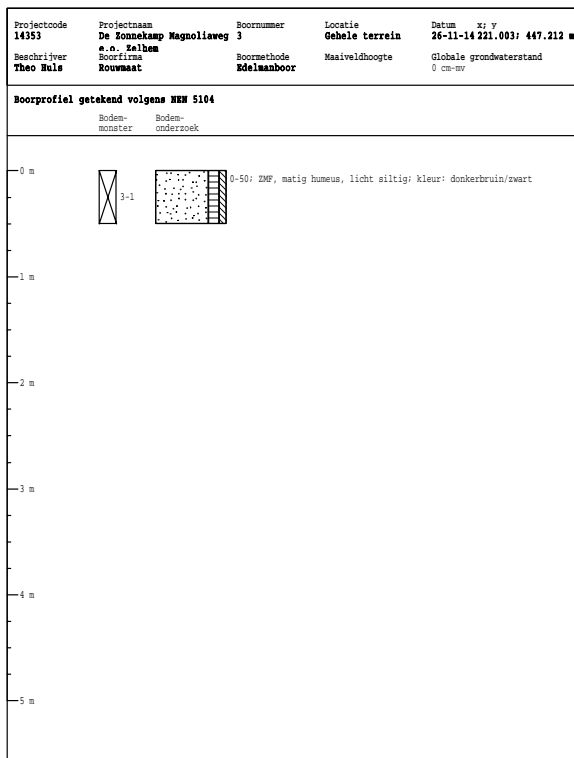
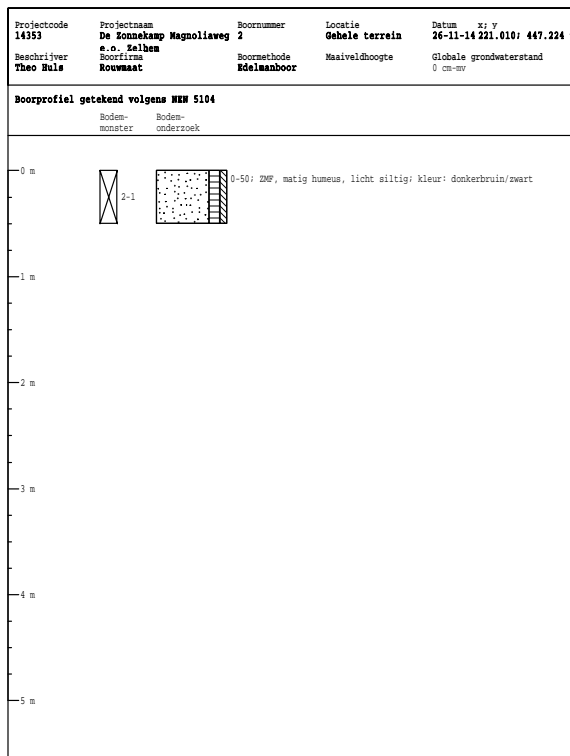
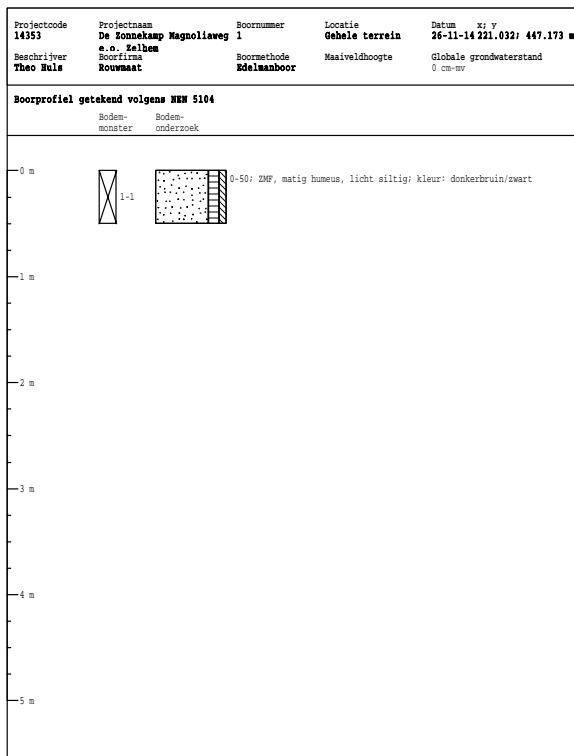

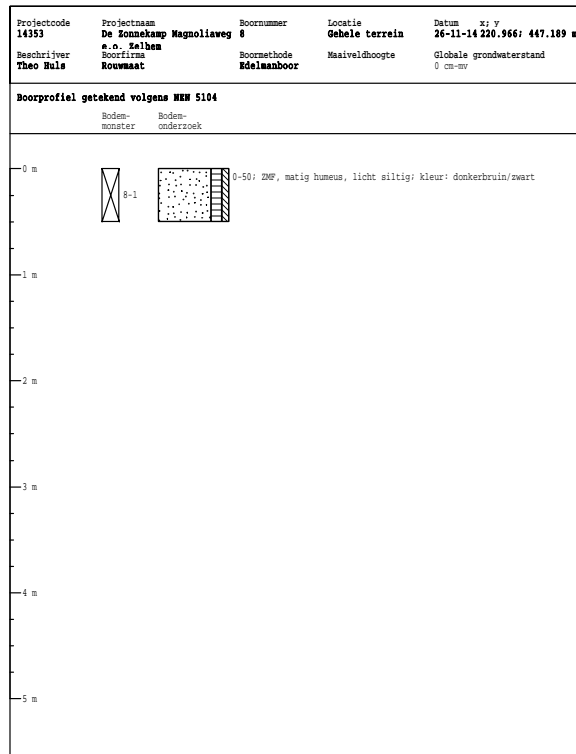
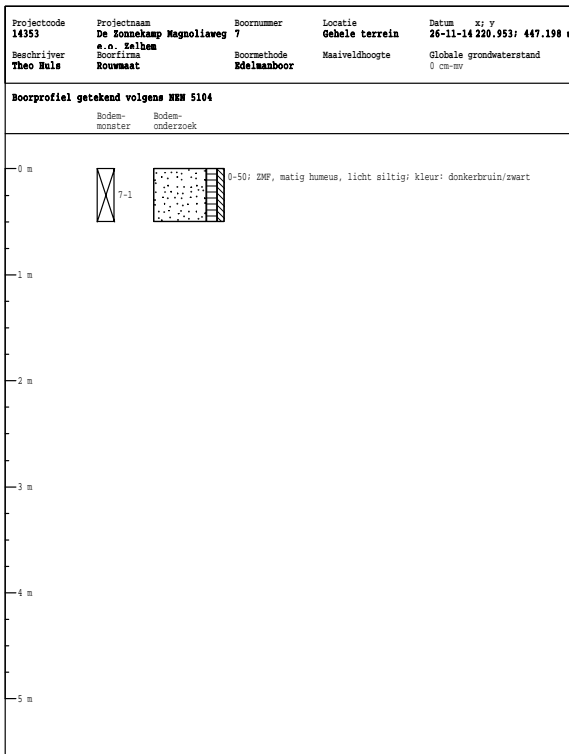
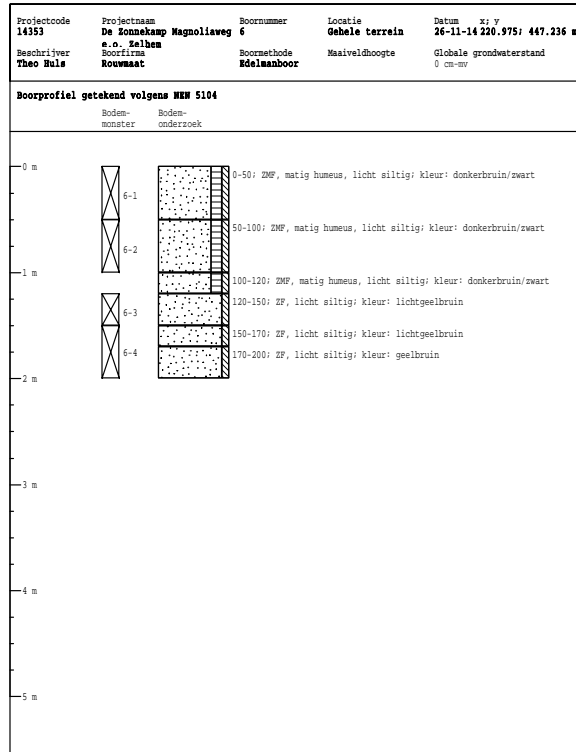
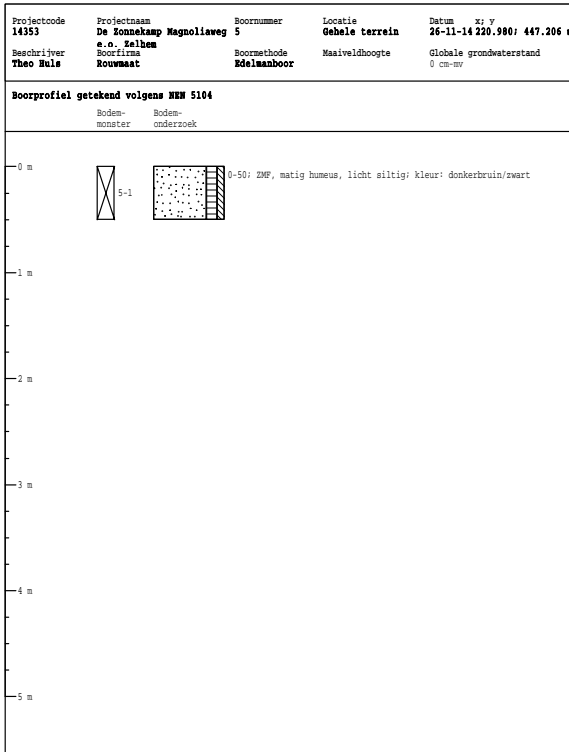

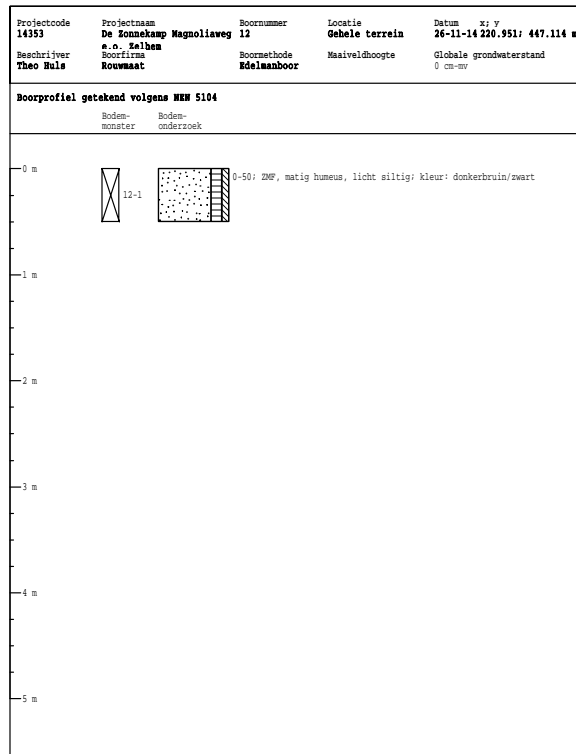
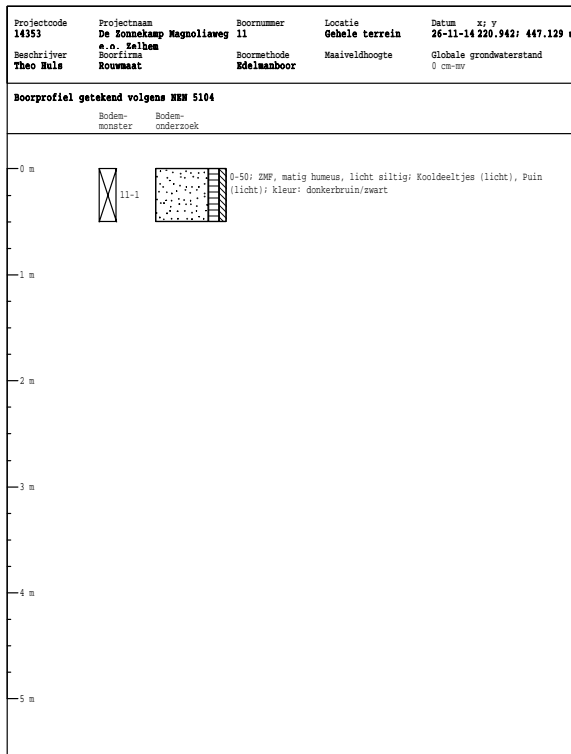
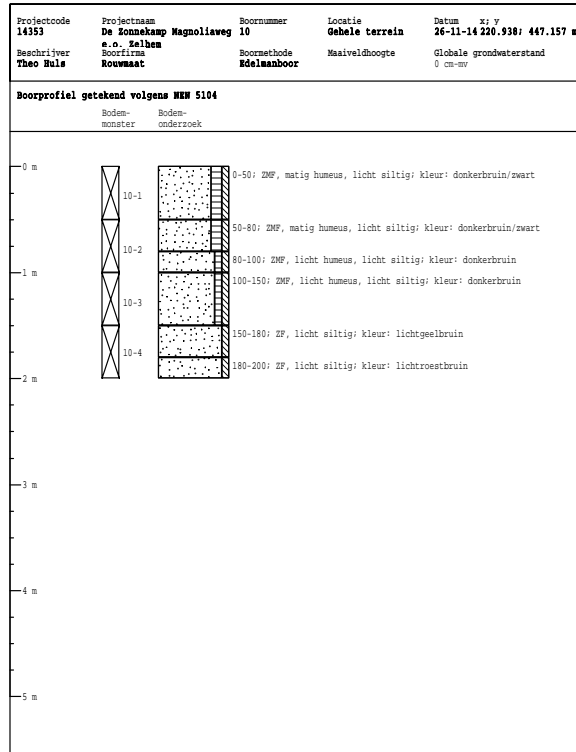
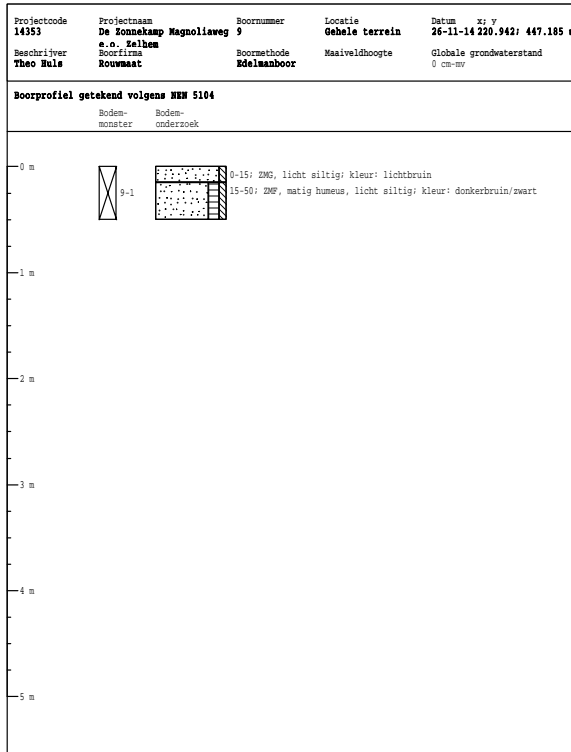

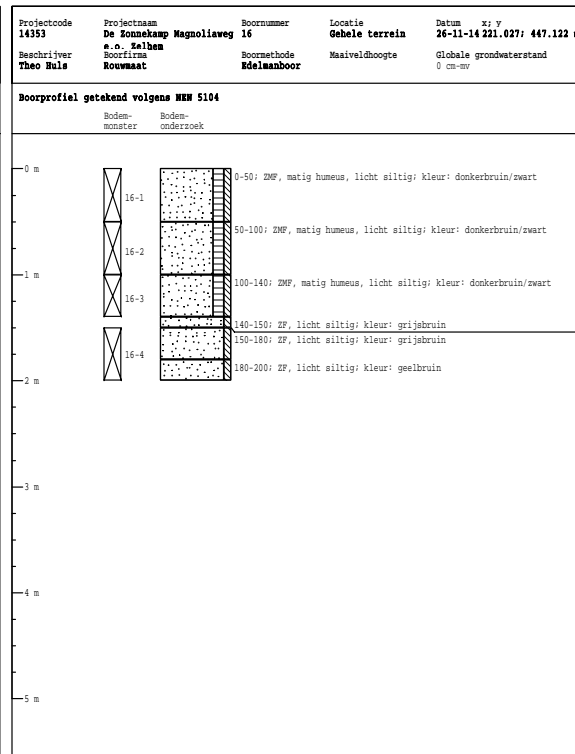
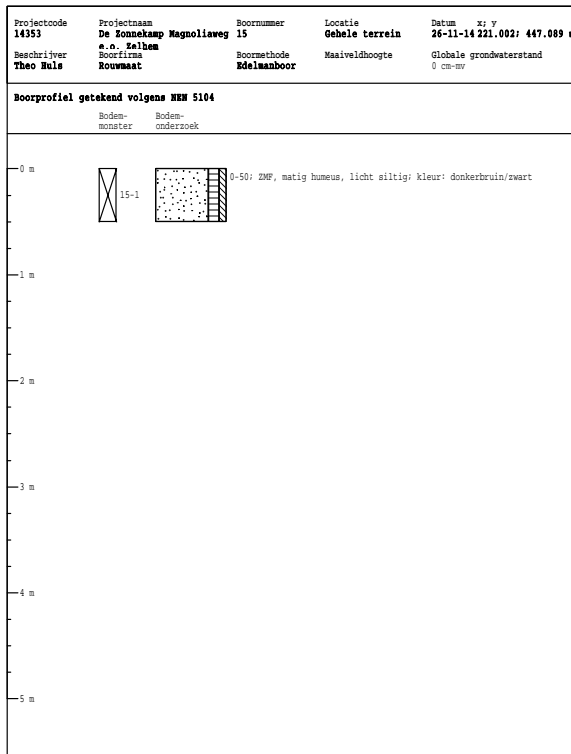
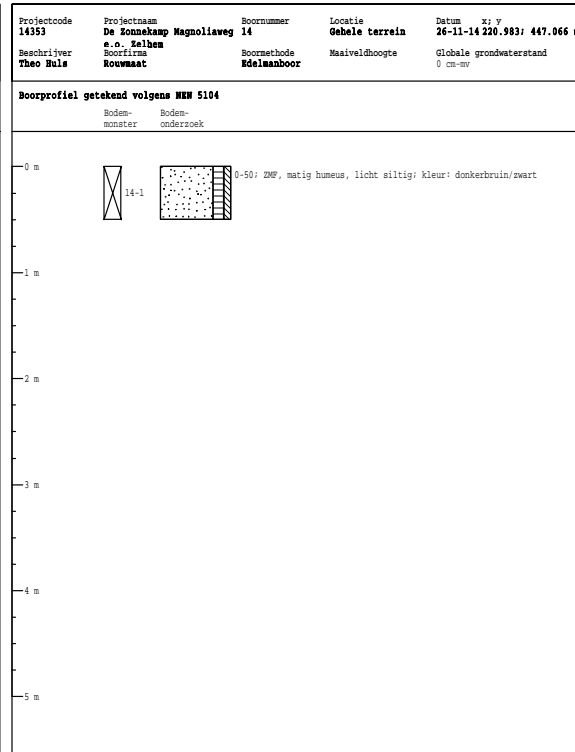
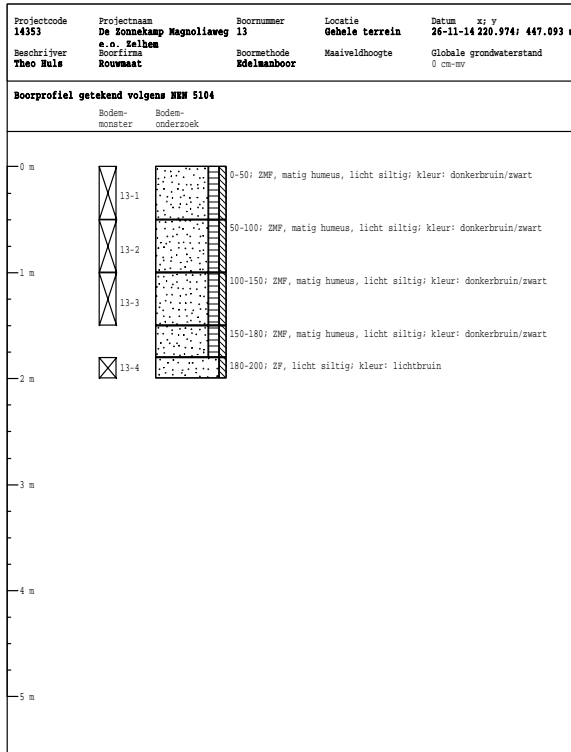

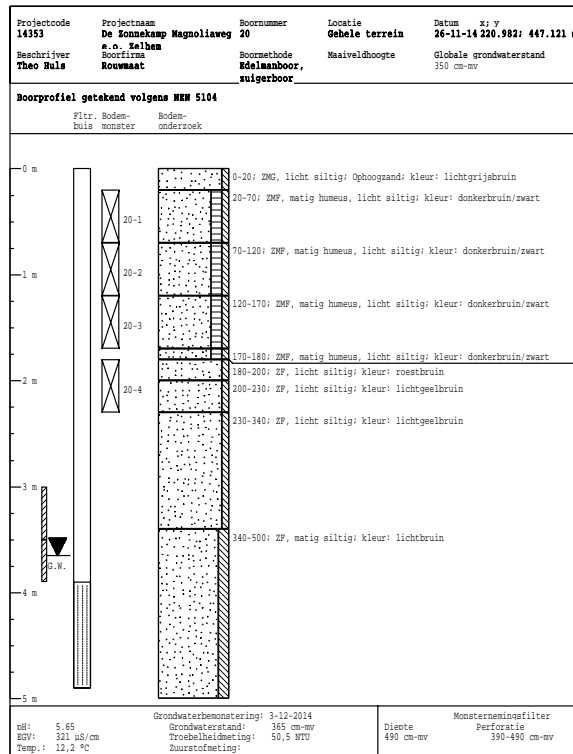
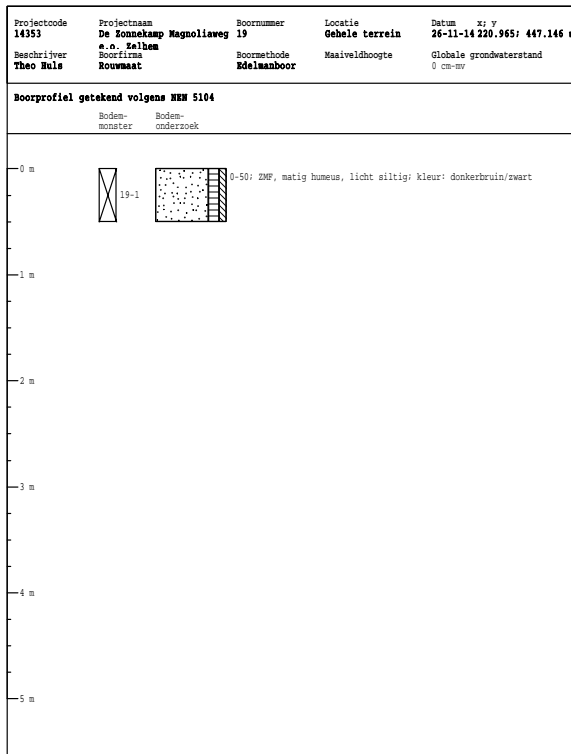
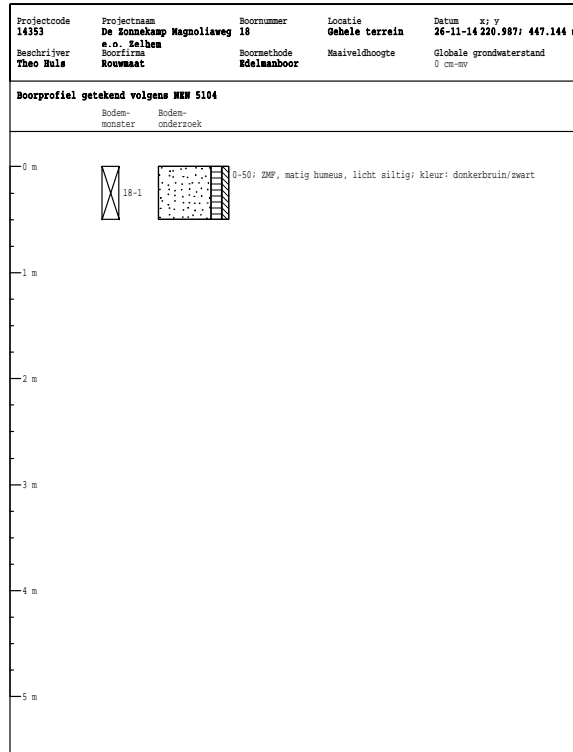
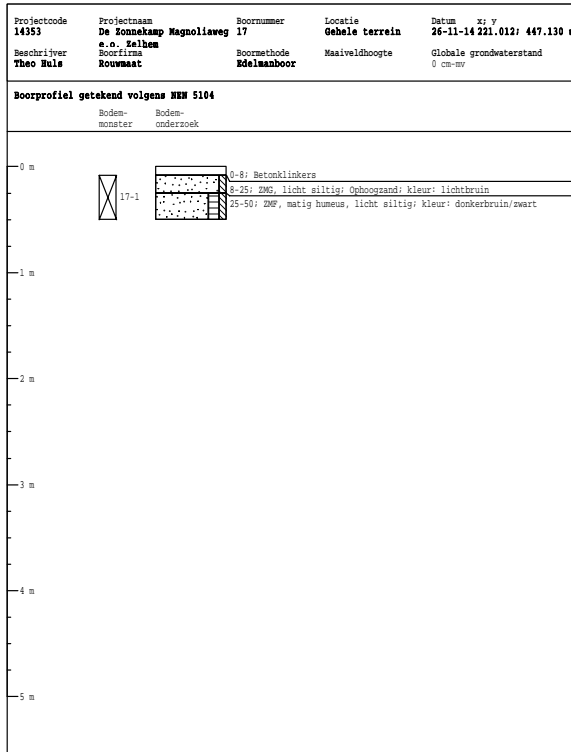

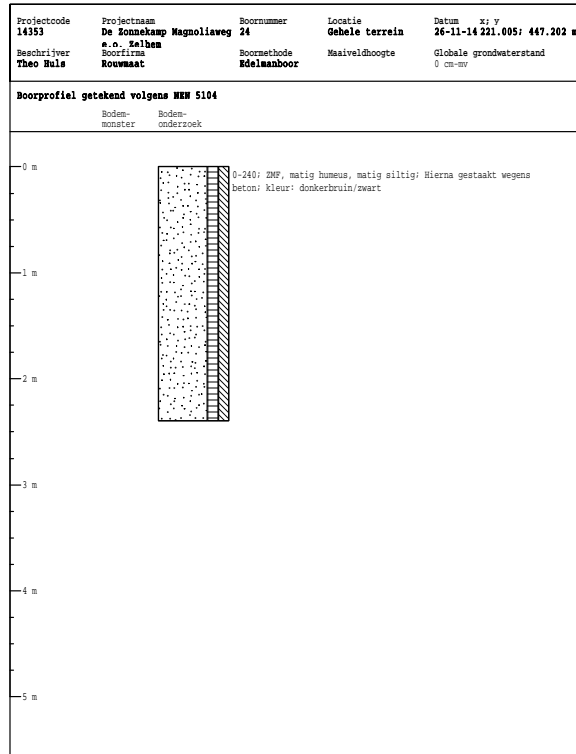
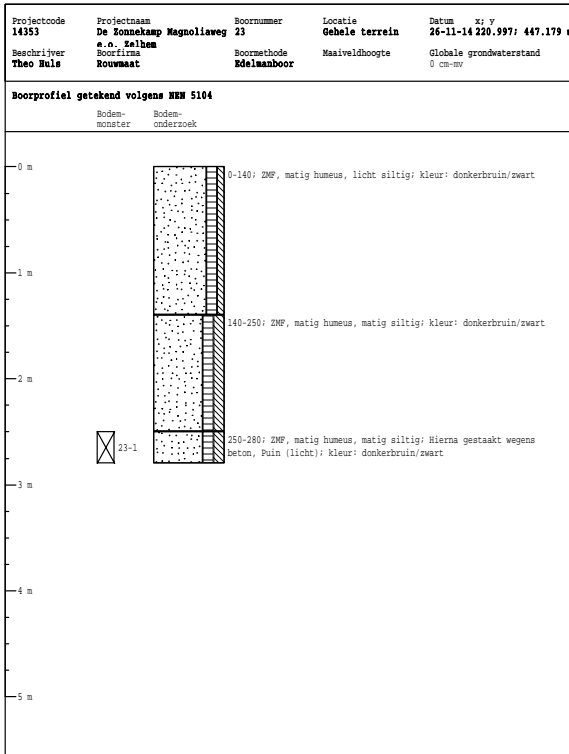
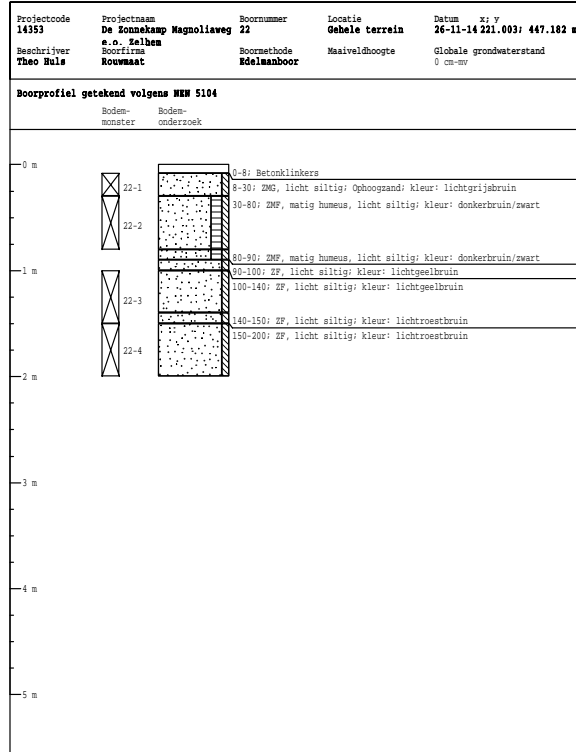
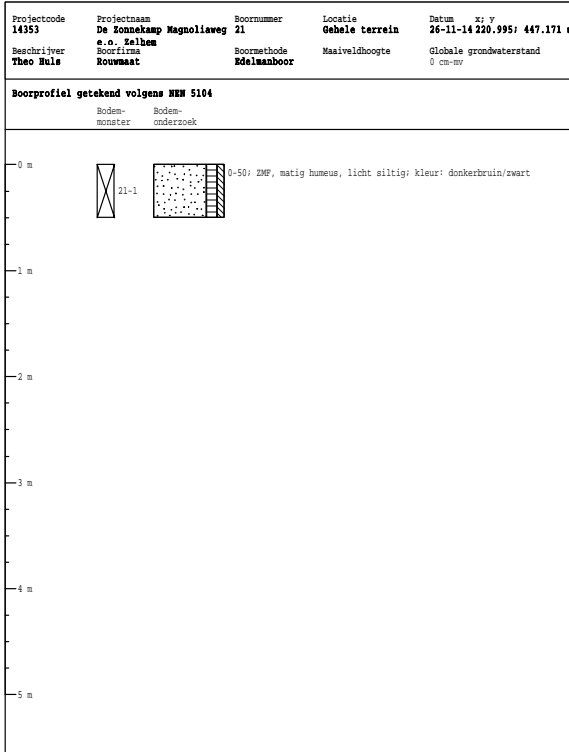

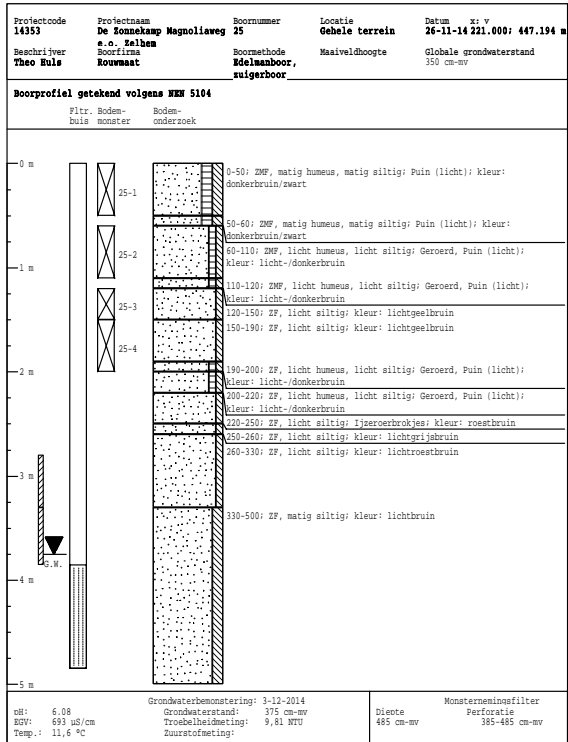

BIJLAGE 3

ANALYSERAPPORTEN GROND



Milieutechniek Rouwmaat b.v.
T.a.v. [REDACTED]
Postbus 74
7140 AB GROENLO

Analyscertificaat

Datum: 03-12-2014

Hierbij ontvangt u de resultaten van het navolgende laboratoriumonderzoek.

Certificaatnummer/Versie	2014140009/1
Uw project/verslagnummer	14353
Uw projectnaam	De Zonnekamp Magnoliaweg e.o. Zelhem
Uw ordernummer	
Monster(s) ontvangen	28-11-2014

Dit certificaat mag uitsluitend in zijn geheel worden gereproduceerd.

De grondmonsters worden tot 6 weken na datum ontvangst bewaard en watermonsters tot 2 weken na datum ontvangst. Zonder tegenbericht worden de monsters nadien afgevoerd. Indien de monsters langer bewaard dienen te blijven verzoeken wij U dit exemplaar uiterlijk 1 week voor afloop van de standaardbewaarperiode ondertekend aan ons te retourneren. Voor de kosten van het langer bewaren van monsters verwijzen wij naar de prijslijst.

Bewaren tot:

Datum:

Naam:

Handtekening:

Wij vertrouwen erop uw opdracht hiermee naar verwachting te hebben uitgevoerd, mocht U naar aanleiding van dit analysecertificaat nog vragen hebben verzoeken wij U contact op te nemen met de afdeling Verkoop en Advies.

Met vriendelijke groet,

Eurofins Analytico B.V.

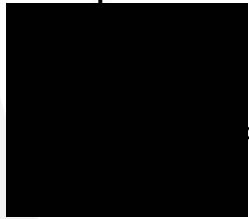
Technical Manager

Eurofins Analytico B.V.

Gildeweg 44-46
3771 NB Barneveld
P.O. Box 459
3770 AL Barneveld NL

Tel. +31 (0)34 242 63 00
Fax +31 (0)34 242 63 99
E-mail info-env@eurofins.nl
Site www.eurofins.nl

BNP Paribas S.A. 227 9245 25
VAT/BTW No. NL 8043.14.883.B01
KvK No. 09088623
IBAN: NL71BNPA0227924525
BIC: BNPANL2A

Eurofins Analytico B.V. is ISO 14001: 2004 gecertificeerd door TÜV en erkend door het Vlaamse Gewest (OVAM en Dep. LNE), het Brusselse Gewest (BIM), het Waalse Gewest (DGRNE-OWD) en door de overheden van Frankrijk en Luxemburg (MEV).

Analysecertificaat

Uw project/verslagnummer	14353	Certificaatnummer/Versie	2014140009/1
Uw projectnaam	De Zonnekamp Magnoliaweg e.o. Zelhem	Startdatum	27-11-2014
Uw ordernummer		Rapportagedatum	03-12-2014/16:58
Monsternemer		Bijlage	A, B, C
Monstermatrix	Grond; Grond (AS3000)	Pagina	1/2

Analyse	Eenheid	1	2	3
Voorbehandeling				
Cryogeen malen AS3000		Uitgevoerd	Uitgevoerd	Uitgevoerd
Bodemkundige analyses				
S Droge stof	% (m/m)	88.6	87.2	86.3
S Organische stof	% (m/m) ds	3.3	3.4	3.1
Q Gloeirest	% (m/m) ds	96.5	96.4	96.9
S Korrelgrootte < 2 µm (Lutum)	% (m/m) ds	2.6	2.8	<2.0
Metalen				
S Barium (Ba)	mg/kg ds	<20	<20	28
S Cadmium (Cd)	mg/kg ds	<0.20	<0.20	0.24
S Kobalt (Co)	mg/kg ds	<3.0	<3.0	<3.0
S Koper (Cu)	mg/kg ds	7.5	8.7	15
S Kwik (Hg)	mg/kg ds	0.072	0.054	0.12
S Molybdeen (Mo)	mg/kg ds	<1.5	<1.5	<1.5
S Nikkel (Ni)	mg/kg ds	<4.0	<4.0	4.8
S Lood (Pb)	mg/kg ds	20	22	33
S Zink (Zn)	mg/kg ds	24	30	53
Minerale olie				
Minerale olie (C10-C12)	mg/kg ds	<3.0	10	<3.0
Minerale olie (C12-C16)	mg/kg ds	<5.0	<5.0	<5.0
Minerale olie (C16-C21)	mg/kg ds	<5.0	<5.0	<5.0
Minerale olie (C21-C30)	mg/kg ds	<11	<11	<11
Minerale olie (C30-C35)	mg/kg ds	<5.0	<5.0	<5.0
Minerale olie (C35-C40)	mg/kg ds	<6.0	<6.0	<6.0
S Minerale olie totaal (C10-C40)	mg/kg ds	<35	<35	<35
Polychloorbifenylen, PCB				
S PCB 28	mg/kg ds	<0.0010	<0.0010	<0.0010
S PCB 52	mg/kg ds	<0.0010	<0.0010	<0.0010
S PCB 101	mg/kg ds	<0.0010	<0.0010	<0.0010
S PCB 118	mg/kg ds	<0.0010	<0.0010	<0.0010

Nr.	Monsterschrijving	Datum monstername	Monster nr.
1	1-1, 2-1, 3-1, 4-1, 5-1, 6-1, 7-1, 8-1, 9-1, 10-1>M1	26-Nov-2014	8376083
2	12-1, 13-1, 14-1, 15-1, 16-1, 17-1, 18-1, 19-1, 20-1, 21-1>M2	26-Nov-2014	8376084
3	11-1, 25-1>M3	26-Nov-2014	8376085

Q: door RvA geaccrediteerde verrichting

A: AP04 erkende verrichting

S: AS 3000 erkende verrichting

Dit certificaat mag uitsluitend in zijn geheel worden gereproduceerd.

Eurofins Analytico B.V.

Gildeweg 44-46
3771 NB Barneveld
P.O. Box 459
3770 AL Barneveld NL

Tel. +31 (0)34 242 63 00
Fax +31 (0)34 242 63 99
E-mail info-env@eurofins.nl
Site www.eurofins.nl

BNP Paribas S.A. 227 9245 25
VAT/BTW No. NL 8043.14.883.B01
KvK No. 09088623
IBAN: NL71BNPR0227924525
BIC: BNPANL2A

Eurofins Analytico B.V. is ISO 14001: 2004 gecertificeerd door TÜV en erkend door het Vlaamse Gewest (OVAM en Dep. LNE), het Brusselse Gewest (BIM), het Waalse Gewest (DGRNE-OWD) en door de overheden van Frankrijk en Luxemburg (MEV).



TESTEN
RvA LO10

Analysecertificaat

Uw project/verslagnummer	14353	Certificaatnummer/Versie	2014140009/1
Uw projectnaam	De Zonnekamp Magnoliaweg e.o. Zelhem	Startdatum	27-11-2014
Uw ordernummer		Rapportagedatum	03-12-2014/16:58
Monsternemer		Bijlage	A, B, C
Monstermatrix	Grond; Grond (AS3000)	Pagina	2/2

Analyse	Eenheid	1	2	3
S PCB 138	mg/kg ds	<0.0010	0.0018	0.0027
S PCB 153	mg/kg ds	<0.0010	0.0016	0.0032
S PCB 180	mg/kg ds	<0.0010	<0.0010	<0.0010
S PCB (som 7) (factor 0,7)	mg/kg ds	0.0049 ¹⁾	0.0069	0.0094
Polycyclische Aromatische Koolwaterstoffen, PAK				
S Naftaleen	mg/kg ds	<0.050	<0.050	<0.050
S Fenanthreen	mg/kg ds	0.30	<0.050	0.065
S Anthraceen	mg/kg ds	0.063	<0.050	<0.050
S Fluorantheen	mg/kg ds	0.43	0.057	0.13
S Benzo(a)anthraceen	mg/kg ds	0.18	<0.050	0.077
S Chryseen	mg/kg ds	0.19	0.051	0.083
S Benzo(k)fluorantheen	mg/kg ds	0.086	<0.050	<0.050
S Benzo(a)pyreen	mg/kg ds	0.14	<0.050	0.068
S Benzo(ghi)peryleen	mg/kg ds	0.10	<0.050	0.071
S Indeno(123-cd)pyreen	mg/kg ds	0.12	<0.050	0.073
S PAK VROM (10) (factor 0,7)	mg/kg ds	1.7	0.39	0.67

Nr. Monsteromschrijving

Nr.	Monsteromschrijving	Datum monstername	Monster nr.
1	1-1, 2-1, 3-1, 4-1, 5-1, 6-1, 7-1, 8-1, 9-1, 10-1>M1	26-Nov-2014	8376083
2	12-1, 13-1, 14-1, 15-1, 16-1, 17-1, 18-1, 19-1, 20-1, 21-1>M2	26-Nov-2014	8376084
3	11-1, 25-1>M3	26-Nov-2014	8376085



Q: door RvA geaccrediteerde verrichting
 A: AP04 erkende verrichting
 S: AS 3000 erkende verrichting

Dit certificaat mag uitsluitend in zijn geheel worden gereproduceerd.

Akkoord
 Pr.coörd.



Eurofins Analytico B.V.

Gildeweg 44-46
 3771 NB Barneveld
 P.O. Box 459
 3770 AL Barneveld NL
 Tel. +31 (0)34 242 63 00
 Fax +31 (0)34 242 63 99
 E-mail info-env@eurofins.nl
 Site www.eurofins.nl

BNP Paribas S.A. 227 9245 25
 VAT/BTW No. NL 8043.14.883.B01
 KvK No. 09088623
 IBAN: NL71BNPR0227924525
 BIC: BNPANL2A

Eurofins Analytico B.V. is ISO 14001: 2004 gecertificeerd door TÜV en erkend door het Vlaamse Gewest (OVAM en Dep. LNE), het Brusselse Gewest (BIM), het Waalse Gewest (DGRNE-OWD) en door de overheden van Frankrijk en Luxemburg (MEV).



Bijlage (A) met deelmonsterinformatie behorende bij analysecertificaat 2014140009/1

Pagina 1/1

Monster nr.	Boornr	Omschrijving	Van	Tot	Barcode	Monsteromschrijving
8376083	3	3-1	0	50	0532119530	1-1, 2-1, 3-1, 4-1, 5-1, 6-1, 7-
8376083	4	4-1	0	50	0532119522	
8376083	5	5-1	0	50	0532119834	
8376083	6	6-1	0	50	0532119835	
8376083	7	7-1	0	50	0532119529	
8376083	8	8-1	0	50	0532119836	
8376083	9	9-1	0	50	0532119528	
8376083	10	10-1	0	50	0532119518	
8376083	1	1-1	0	50	0532119523	
8376083	2	2-1	0	50	0532119525	
8376084	12	12-1	0	50	0532119933	12-1, 13-1, 14-1, 15-1, 16-1, 1
8376084	13	13-1	0	50	0532119931	
8376084	14	14-1	0	50	0532119517	
8376084	15	15-1	0	50	0532119932	
8376084	16	16-1	0	50	0532119524	
8376084	17	17-1	8	50	0532119935	
8376084	18	18-1	0	50	0532119930	
8376084	19	19-1	0	50	0532119921	
8376084	20	20-1	20	70	0532119637	
8376084	21	21-1	0	50	0532119645	
8376085	11	11-1	0	50	0532119922	11-1, 25-1>M3
8376085	25	25-1	0	50	0532119642	



Eurofins Analytico B.V.

Gildeweg 44-46
3771 NB Barneveld
P.O. Box 459
3770 AL Barneveld NL
Tel. +31 (0)34 242 63 00
Fax +31 (0)34 242 63 99
E-mail info-env@eurofins.nl
Site www.eurofins.nl

BNP Paribas S.A. 227 9245 25
VRT/BTW No. NL 8043.14.883.B01
KvK No. 09088623
IBAN: NL71BNP0227924525
BIC: BNPANL2A

Eurofins Analytico B.V. is ISO 14001: 2004 gecertificeerd door TÜV en erkend door het Vlaamse Gewest (OVAM en Dep. LNE), het Brusselse Gewest (BIM), het Waalse Gewest (DGRNE-OWD) en door de overheden van Frankrijk en Luxemburg (MEV).

**Bijlage (B) met opmerkingen behorende bij analysecertificaat 2014140009/1**

Pagina 1/1

Opmerking 1)De toetswaarde van de som is gelijk aan de sommatie van $0,7 \cdot RG$ **Eurofins Analytico B.V.**

Gildeweg 44-46 Tel. +31 (0)34 242 63 00
3771 NB Barneveld Fax +31 (0)34 242 63 99
P.O. Box 459 E-mail info-env@eurofins.nl
3770 AL Barneveld NL Site www.eurofins.nl

BNP Paribas S.A. 227 9245 25
VAT/BTW No. NL 8043.14.883.B01
KvK No. 09088623
IBAN: NL71BNPA0227924525
BIC: BNPANL2A

Eurofins Analytico B.V. is ISO 14001: 2004 gecertificeerd door TÜV en erkend door het Vlaamse Gewest (OVAM en Dep. LNE), het Brusselse Gewest (BIM), het Waalse Gewest (DGRNE-OWD) en door de overheden van Frankrijk en Luxemburg (MEV).

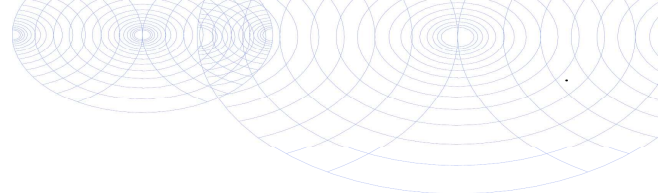

Bijlage (C) met methodeverwijzingen behorende bij analysecertificaat 2014140009/1

Pagina 1/1

Analyse	Methode	Techniek	Methode referentie
Cryogeen malen AS3000	W0106	Voorbehandeling	Cf. AS3000
Droge Stof	W0104	Gravimetrie	Cf. pb 3010-2 en gw. NEN-ISO 11465
Organische stof (gloeirest)	W0109	Gravimetrie	Cf. pb 3010-3 en cf. NEN 5754
Lutum (fractie < 2 µm)	W0171	Sedimentatie	Cf. pb 3010-4 en cf. NEN 5753
Barium (Ba)	W0423	ICP-MS	Cf. pb 3010-5 en cf. NEN-EN-ISO 17294-2
Cadmium (Cd)	W0423	ICP-MS	Cf. pb 3010-5 en cf. NEN-EN-ISO 17294-2
Kobalt (Co)	W0423	ICP-MS	Cf. pb 3010-5 en cf. NEN-EN-ISO 17294-2
Koper (Cu)	W0423	ICP-MS	Cf. pb 3010-5 en cf. NEN-EN-ISO 17294-2
Kwik (Hg)	W0423	ICP-MS	Cf. pb 3010-5 en cf. NEN-EN-ISO 17294-2
Molybdeen (Mo)	W0423	ICP-MS	Cf. pb 3010-5 en cf. NEN-EN-ISO 17294-2
Nikkel (Ni)	W0423	ICP-MS	Cf. pb 3010-5 en cf. NEN-EN-ISO 17294-2
Lood (Pb)	W0423	ICP-MS	Cf. pb 3010-5 en cf. NEN-EN-ISO 17294-2
Zink (Zn)	W0423	ICP-MS	Cf. pb 3010-5 en cf. NEN-EN-ISO 17294-2
Minerale Olie (GC) (C10 - C40)	W0202	GC-FID	Cf. pb 3010-7 en cf. NEN 6978
PCB (7)	W0271	GC-MS	Cf. pb 3010-8 en gw. NEN 6980
PAK (10 VROM)	W0271	GC-MS	Cf. pb. 3010-6 en gw. NEN-ISO 18287
PAK som AS3000/AP04	W0271	GC-MS	Cf. pb. 3010-6 en gw. NEN-ISO 18287



Eurofins Analytico B.V.

Gildeweg 44-46
 3771 NB Barneveld
 P.O. Box 459
 3770 AL Barneveld NL
 Tel. +31 (0)34 242 63 00
 Fax +31 (0)34 242 63 99
 E-mail info-env@eurofins.nl
 Site www.eurofins.nl

BNP Paribas S.A. 227 9245 25
 VAT/BTW No. NL 8043.14.883.B01
 KvK No. 09088623
 IBAN: NL71BNPA0227924525
 BIC: BNPANL2A

Eurofins Analytico B.V. is ISO 14001: 2004 gecertificeerd door TÜV en erkend door het Vlaamse Gewest (OVAM en Dep. LNE), het Brusselse Gewest (BIM), het Waalse Gewest (DGRNE-OWD) en door de overheden van Frankrijk en Luxemburg (MEV).

Milieutechniek Rouwmaat b.v.
T.a.v. Henk Broekhuijsen
Postbus 74
7140 AB GROENLO

Analyscertificaat

Datum: 18-12-2014

Hierbij ontvangt u de resultaten van het navolgende laboratoriumonderzoek.

Certificaatnummer/Versie	2014147368/1
Uw project/verslagnummer	14353
Uw projectnaam	De Zonnekamp Magnoliaweg e.o. Zelhem
Uw ordernummer	
Monster(s) ontvangen	15-12-2014

Dit certificaat mag uitsluitend in zijn geheel worden gereproduceerd.

De grondmonsters worden tot 6 weken na datum ontvangst bewaard en watermonsters tot 2 weken na datum ontvangst. Zonder tegenbericht worden de monsters nadien afgevoerd.

Indien de monsters langer bewaard dienen te blijven verzoeken wij U dit exemplaar uiterlijk 1 week voor afloop van de standaardbewaarperiode ondertekend aan ons te retourneren. Voor de kosten van het langer bewaren van monsters verwijzen wij naar de prijslijst.

Bewaren tot:

Datum:

Naam:

Handtekening:

Wij vertrouwen erop uw opdracht hiermee naar verwachting te hebben uitgevoerd, mocht U naar aanleiding van dit analysecertificaat nog vragen hebben verzoeken wij U contact op te nemen met de afdeling Verkoop en Advies.

Met vriendelijke groet,

Eurofins Analytico B.V.



Ing. A. Veldhuizen
Technical Manager

Eurofins Analytico B.V.

Gildeweg 44-46
3771 NB Barneveld
P.O. Box 459
3770 AL Barneveld NL

Tel. +31 (0)34 242 63 00
Fax +31 (0)34 242 63 99
E-mail info-env@eurofins.nl
Site www.eurofins.nl

BNP Paribas S.A. 227 9245 25
VAT/BTW No. NL 8043.14.883.B01
KvK No. 09088623
IBAN: NL71BNPA0227924525
BIC: BNPANL2A

Eurofins Analytico B.V. is ISO 14001: 2004 gecertificeerd door TÜV en erkend door het Vlaamse Gewest (OVAM en Dep. LNE), het Brusselse Gewest (BIM), het Waalse Gewest (DGRNE-OWD) en door de overheden van Frankrijk en Luxemburg (MEV).

Analysecertificaat

Uw project/verslagnummer	14353	Certificaatnummer/Versie	2014147368/1
Uw projectnaam	De Zonnekamp Magnoliaweg e.o. Zelhem	Startdatum	16-12-2014
Uw ordernummer		Rapportagedatum	18-12-2014/14:49
Monsternemer		Bijlage	A, B, C, D
Monstermatrix	Grond; Grond (AS3000)	Pagina	1/2

Analyse	Eenheid	1	2
Voorbehandeling			
Cryogeen malen AS3000		Uitgevoerd	Uitgevoerd
Bodemkundige analyses			
S Droge stof	% (m/m)	92.7	89.8
S Organische stof	% (m/m) ds	2.1	2.1
Q Gloeirest	% (m/m) ds	97.7	97.8
S Korrelgrootte < 2 µm (Lutum)	% (m/m) ds	2.6	2.6
Metalen			
S Barium (Ba)	mg/kg ds	<20	<20
S Cadmium (Cd)	mg/kg ds	<0.20	<0.20
S Kobalt (Co)	mg/kg ds	<3.0	<3.0
S Koper (Cu)	mg/kg ds	<5.0	7.2
S Kwik (Hg)	mg/kg ds	<0.050	<0.050
S Molybdeen (Mo)	mg/kg ds	<1.5	<1.5
S Nikkel (Ni)	mg/kg ds	<4.0	5.4
S Lood (Pb)	mg/kg ds	11	11
S Zink (Zn)	mg/kg ds	<20	<20
Minerale olie			
Minerale olie (C10-C12)	mg/kg ds	<3.0	<3.0
Minerale olie (C12-C16)	mg/kg ds	<5.0	<5.0
Minerale olie (C16-C21)	mg/kg ds	<5.0	<5.0
Minerale olie (C21-C30)	mg/kg ds	<11	<11
Minerale olie (C30-C35)	mg/kg ds	<5.0	<5.0
Minerale olie (C35-C40)	mg/kg ds	<6.0	<6.0
S Minerale olie totaal (C10-C40)	mg/kg ds	<35	<35
Polychloorbifenylen, PCB			
S PCB 28	mg/kg ds	<0.0010	<0.0010
S PCB 52	mg/kg ds	<0.0010	<0.0010
S PCB 101	mg/kg ds	<0.0010	<0.0010
S PCB 118	mg/kg ds	<0.0010	<0.0010

Nr.	Monsterschrijving	Datum monstername	Monster nr.
1	6-2, 6-3, 6-4, 10-2, 10-3, 10-4, 13-2, 13-3, 13-4>M4	26-Nov-2014	8400158
2	16-2, 16-3, 16-4, 22-2, 22-3, 22-4>M5	26-Nov-2014	8400159

Q: door RvA geaccrediteerde verrichting
 A: AP04 erkende verrichting
 S: AS 3000 erkende verrichting

Dit certificaat mag uitsluitend in zijn geheel worden gereproduceerd.

Eurofins Analytico B.V.

Gildeweg 44-46
 3771 NB Barneveld
 P.O. Box 459
 3770 AL Barneveld NL
 Tel. +31 (0)34 242 63 00
 Fax +31 (0)34 242 63 99
 E-mail info-env@eurofins.nl
 Site www.eurofins.nl

BNP Paribas S.A. 227 9245 25
 VAT/BTW No. NL 8043.14.883.B01
 KvK No. 09088623
 IBAN: NL71BNP0227924525
 BIC: BNPANL2A

Eurofins Analytico B.V. is ISO 14001: 2004 gecertificeerd door TÜV en erkend door het Vlaamse Gewest (OVAM en Dep. LNE), het Brusselse Gewest (BIM), het Waalse Gewest (DGRNE-OWD) en door de overheden van Frankrijk en Luxemburg (MEV).





Analysecertificaat

Uw project/verslagnummer	14353	Certificaatnummer/Versie	2014147368/1
Uw projectnaam	De Zonnekamp Magnoliaweg e.o. Zelhem	Startdatum	16-12-2014
Uw ordernummer		Rapportagedatum	18-12-2014/14:49
Monsternemer		Bijlage	A, B, C, D
Monstermatrix	Grond; Grond (AS3000)	Pagina	2/2

Analyse	Eenheid	1	2
S PCB 138	mg/kg ds	<0.0010	<0.0010
S PCB 153	mg/kg ds	<0.0010	<0.0010
S PCB 180	mg/kg ds	<0.0010	<0.0010
S PCB (som 7) (factor 0,7)	mg/kg ds	0.0049 ¹⁾	0.0049 ¹⁾
Polycyclische Aromatische Koolwaterstoffen, PAK			
S Naftaleen	mg/kg ds	<0.050	<0.050
S Fenanthreen	mg/kg ds	<0.050	<0.050
S Anthraceen	mg/kg ds	<0.050	<0.050
S Fluorantheen	mg/kg ds	0.051	<0.050
S Benzo(a)anthraceen	mg/kg ds	0.065	<0.050
S Chryseen	mg/kg ds	0.088	<0.050
S Benzo(k)fluorantheen	mg/kg ds	<0.050	<0.050
S Benzo(a)pyreen	mg/kg ds	<0.050	<0.050
S Benzo(ghi)peryleen	mg/kg ds	<0.050	<0.050
S Indeno(123-cd)pyreen	mg/kg ds	<0.050	<0.050
S PAK VROM (10) (factor 0,7)	mg/kg ds	0.45	0.35 ¹⁾

Nr.	Monsterschrijving	Datum monstername	Monster nr.
1	6-2, 6-3, 6-4, 10-2, 10-3, 10-4, 13-2, 13-3, 13-4>M4	26-Nov-2014	8400158
2	16-2, 16-3, 16-4, 22-2, 22-3, 22-4>M5	26-Nov-2014	8400159

Eurofins Analytico B.V.



Q: door RvA geaccrediteerde verrichting
 A: AP04 erkende verrichting
 S: AS 3000 erkende verrichting

Dit certificaat mag uitsluitend in zijn geheel worden gereproduceerd.

Akkoord
 Pr.coörd.



Gildeweg 44-46
 3771 NB Barneveld
 P.O. Box 459
 3770 AL Barneveld NL
 Tel. +31 (0)34 242 63 00
 Fax +31 (0)34 242 63 99
 E-mail info-env@eurofins.nl
 Site www.eurofins.nl

BNP Paribas S.A. 227 9245 25
 VAT/BTW No. NL 8043.14.883.B01
 KvK No. 09088623
 IBAN: NL71BNP0227924525
 BIC: BNPANL2A

Eurofins Analytico B.V. is ISO 14001: 2004 gecertificeerd door TÜV en erkend door het Vlaamse Gewest (OVAM en Dep. LNE), het Brusselse Gewest (BIM), het Waalse Gewest (DGRNE-OWD) en door de overheden van Frankrijk en Luxemburg (MEV).



Bijlage (A) met deelmonsterinformatie behorende bij analysecertificaat 2014147368/1

Pagina 1/1

Monster nr.	Boornr	Omschrijving	Van	Tot	Barcode	Monsteromschrijving
8400158	6	6-4	150	200	0532119833	6-2, 6-3, 6-4, 10-2, 10-3, 10-4
8400158	10	10-2	50	100	0532119520	
8400158	10	10-3	100	150	0532119521	
8400158	6	6-2	50	100	0532119838	
8400158	6	6-3	120	150	0532119839	
8400158	10	10-4	150	200	0532119843	
8400158	13	13-2	50	100	0532119926	
8400158	13	13-3	100	150	0532119934	
8400158	13	13-4	180	200	0532119516	
8400159	16	16-2	50	100	0532119526	16-2, 16-3, 16-4, 22-2, 22-3, 2
8400159	16	16-3	100	140	0532119519	
8400159	16	16-4	150	200	0532119527	
8400159	22	22-2	30	80	0532119636	
8400159	22	22-3	100	150	0532119643	
8400159	22	22-4	150	200	0532119640	



Eurofins Analytico B.V.

Gildeweg 44-46
 3771 NB Barneveld
 P.O. Box 459
 3770 AL Barneveld NL
 Tel. +31 (0)34 242 63 00
 Fax +31 (0)34 242 63 99
 E-mail info-env@eurofins.nl
 Site www.eurofins.nl

BNP Paribas S.A. 227 9245 25
 VAT/BTW No. NL 8043.14.883.B01
 KvK No. 09088623
 IBAN: NL71BNPA0227924525
 BIC: BNPANL2A

Eurofins Analytico B.V. is ISO 14001: 2004 gecertificeerd door TÜV en erkend door het Vlaamse Gewest (OVAM en Dep. LNE), het Brusselse Gewest (BIM), het Waalse Gewest (DGRNE-OWD) en door de overheden van Frankrijk en Luxemburg (MEV).

**Bijlage (B) met opmerkingen behorende bij analysecertificaat 2014147368/1**

Pagina 1/1

Opmerking 1)De toetswaarde van de som is gelijk aan de sommatie van $0,7 \cdot RG$ **Eurofins Analytico B.V.**

Gildeweg 44-46 Tel. +31 (0)34 242 63 00
3771 NB Barneveld Fax +31 (0)34 242 63 99
P.O. Box 459 E-mail info-env@eurofins.nl
3770 AL Barneveld NL Site www.eurofins.nl

BNP Paribas S.A. 227 9245 25
VAT/BTW No. NL 8043.14.883.B01
KvK No. 09088623
IBAN: NL71BNPA0227924525
BIC: BNPANL2A

Eurofins Analytico B.V. is ISO 14001: 2004 gecertificeerd door TÜV en erkend door het Vlaamse Gewest (OVAM en Dep. LNE), het Brusselse Gewest (BIM), het Waalse Gewest (DGRNE-OWD) en door de overheden van Frankrijk en Luxemburg (MEV).

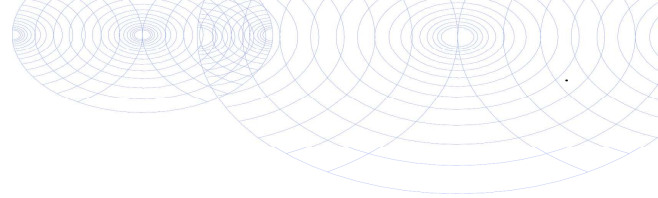

Bijlage (C) met methodeverwijzingen behorende bij analysecertificaat 2014147368/1

Pagina 1/1

Analyse	Methode	Techniek	Methode referentie
Cryogeen malen AS3000	W0106	Voorbehandeling	Cf. AS3000
Droge Stof	W0104	Gravimetrie	Cf. pb 3010-2 en gw. NEN-ISO 11465
Organische stof (gloeirest)	W0109	Gravimetrie	Cf. pb 3010-3 en cf. NEN 5754
Lutum (fractie < 2 µm)	W0171	Sedimentatie	Cf. pb 3010-4 en cf. NEN 5753
Barium (Ba)	W0423	ICP-MS	Cf. pb 3010-5 en cf. NEN-EN-ISO 17294-2
Cadmium (Cd)	W0423	ICP-MS	Cf. pb 3010-5 en cf. NEN-EN-ISO 17294-2
Kobalt (Co)	W0423	ICP-MS	Cf. pb 3010-5 en cf. NEN-EN-ISO 17294-2
Koper (Cu)	W0423	ICP-MS	Cf. pb 3010-5 en cf. NEN-EN-ISO 17294-2
Kwik (Hg)	W0423	ICP-MS	Cf. pb 3010-5 en cf. NEN-EN-ISO 17294-2
Molybdeen (Mo)	W0423	ICP-MS	Cf. pb 3010-5 en cf. NEN-EN-ISO 17294-2
Nikkel (Ni)	W0423	ICP-MS	Cf. pb 3010-5 en cf. NEN-EN-ISO 17294-2
Lood (Pb)	W0423	ICP-MS	Cf. pb 3010-5 en cf. NEN-EN-ISO 17294-2
Zink (Zn)	W0423	ICP-MS	Cf. pb 3010-5 en cf. NEN-EN-ISO 17294-2
Minerale Olie (GC) (C10 - C40)	W0202	GC-FID	Cf. pb 3010-7 en cf. NEN 6978
PCB (7)	W0271	GC-MS	Cf. pb 3010-8 en gw. NEN 6980
PAK (10 VROM)	W0271	GC-MS	Cf. pb. 3010-6 en gw. NEN-ISO 18287
PAK som AS3000/AP04	W0271	GC-MS	Cf. pb. 3010-6 en gw. NEN-ISO 18287



Eurofins Analytico B.V.

Gildeweg 44-46
3771 NB Barneveld
P.O. Box 459
3770 AL Barneveld NL

Tel. +31 (0)34 242 63 00
Fax +31 (0)34 242 63 99
E-mail info-env@eurofins.nl
Site www.eurofins.nl

BNP Paribas S.A. 227 9245 25
VAT/BTW No. NL 8043.14.883.B01
KvK No. 09088623
IBAN: NL71BNPA0227924525
BIC: BNPANL2A

Eurofins Analytico B.V. is ISO 14001: 2004 gecertificeerd door TÜV en erkend door het Vlaamse Gewest (OVAM en Dep. LNE), het Brusselse Gewest (BIM), het Waalse Gewest (DGRNE-OWD) en door de overheden van Frankrijk en Luxemburg (MEV).

**Bijlage (D) opmerkingen aangaande de monstername en conserveringstermijn 2014147368/1**

Pagina 1/1

Er zijn verschillen met de richtlijnen geconstateerd die de betrouwbaarheid van de resultaten van onderstaande monsters of analyses mogelijk hebben beïnvloed.

Analyse

De conserveringstermijn is voor de betreffende analyse overschreden.

Minerale Olie (GC) (Voorbehandeling)

Monster nr.

8400158

8400159

Extractie PCB/PAK

8400158

8400159

**Eurofins Analytico B.V.**

Gildeweg 44-46
3771 NB Barneveld
P.O. Box 459
3770 AL Barneveld NL

Tel. +31 (0)34 242 63 00
Fax +31 (0)34 242 63 99
E-mail info-env@eurofins.nl
Site www.eurofins.nl

BNP Paribas S.A. 227 9245 25
VAT/BTW No. NL 8043.14.883.B01
KvK No. 09088623
IBAN: NL71BNPA0227924525
BIC: BNPANL2A

Eurofins Analytico B.V. is ISO 14001: 2004 gecertificeerd door TÜV en erkend door het Vlaamse Gewest (OVAM en Dep. LNE), het Brusselse Gewest (BIM), het Waalse Gewest (DGRNE-OWD) en door de overheden van Frankrijk en Luxemburg (MEV).

BIJLAGE 4

ANALYSERAPPORTEN GRONDWATER

Milieutechniek Rouwmaat b.v.
T.a.v. Henk Broekhuijsen
Postbus 74
7140 AB GROENLO

Analyscertificaat

Datum: 08-12-2014

Hierbij ontvangt u de resultaten van het navolgende laboratoriumonderzoek.

Certificaatnummer/Versie	2014142800/1
Uw project/verslagnummer	14353
Uw projectnaam	De Zonnekamp Magnoliaweg e.o. Zelhem
Uw ordernummer	
Monster(s) ontvangen	04-12-2014

Dit certificaat mag uitsluitend in zijn geheel worden gereproduceerd.

De grondmonsters worden tot 6 weken na datum ontvangst bewaard en watermonsters tot 2 weken na datum ontvangst. Zonder tegenbericht worden de monsters nadien afgevoerd.

Indien de monsters langer bewaard dienen te blijven verzoeken wij U dit exemplaar uiterlijk 1 week voor afloop van de standaardbewaarperiode ondertekend aan ons te retourneren. Voor de kosten van het langer bewaren van monsters verwijzen wij naar de prijslijst.

Bewaren tot:

Datum:

Naam:

Handtekening:

Wij vertrouwen erop uw opdracht hiermee naar verwachting te hebben uitgevoerd, mocht U naar aanleiding van dit analysecertificaat nog vragen hebben verzoeken wij U contact op te nemen met de afdeling Verkoop en Advies.

Met vriendelijke groet,

Eurofins Analytico B.V.



Ing. A. Veldhuizen
Technical Manager

Eurofins Analytico B.V.

Gildeweg 44-46
3771 NB Barneveld
P.O. Box 459
3770 AL Barneveld NL

Tel. +31 (0)34 242 63 00
Fax +31 (0)34 242 63 99
E-mail info-env@eurofins.nl
Site www.eurofins.nl

BNP Paribas S.A. 227 9245 25
VAT/BTW No. NL 8043.14.883.B01
KvK No. 09088623
IBAN: NL71BNPA0227924525
BIC: BNPANL2A

Eurofins Analytico B.V. is ISO 14001: 2004 gecertificeerd door TÜV en erkend door het Vlaamse Gewest (OVAM en Dep. LNE), het Brusselse Gewest (BIM), het Waalse Gewest (DGRNE-OWD) en door de overheden van Frankrijk en Luxemburg (MEV).

Analysecertificaat

Uw project/verslagnummer	14353	Certificaatnummer/Versie	2014142800/1
Uw projectnaam	De Zonnekamp Magnoliaweg e.o. Zelhem	Startdatum	04-12-2014
Uw ordernummer		Rapportagedatum	08-12-2014/16:09
Monsternemer		Bijlage	A, B, C
Monstermatrix	Water; Water (AS3000)	Pagina	1/2

Analyse	Eenheid	1	2
Metalen			
S Barium (Ba)	µg/L	92	310
S Cadmium (Cd)	µg/L	<0.20	0.25
S Kobalt (Co)	µg/L	<2.0	<2.0
S Koper (Cu)	µg/L	3.2	4.1
S Kwik (Hg)	µg/L	<0.050	0.44
S Molybdeen (Mo)	µg/L	<2.0	<2.0
S Nikkel (Ni)	µg/L	<3.0	7.2
S Lood (Pb)	µg/L	<2.0	<2.0
S Zink (Zn)	µg/L	62	62
Vluchtige Aromatische Koolwaterstoffen			
S Benzeen	µg/L	<0.20	<0.20
S Toluene	µg/L	<0.20	<0.20
S Ethylbenzeen	µg/L	<0.20	<0.20
S o-Xyleen	µg/L	<0.10	<0.10
S m, p-Xyleen	µg/L	<0.20	<0.20
S Xylenen (som) factor 0,7	µg/L	0.21 ¹⁾	0.21 ¹⁾
BTEX (som)	µg/L	<0.90	<0.90
S Naftaleen	µg/L	<0.020	<0.020
S Styreen	µg/L	<0.20	<0.20
Vluchtige organische halogeenkoolwaterstoffen			
S Dichloormethaan	µg/L	<0.20	<0.20
S Trichloormethaan	µg/L	<0.20	<0.20
S Tetrachloormethaan	µg/L	<0.10	<0.10
S Trichlooretheen	µg/L	<0.20	<0.20
S Tetrachlooretheen	µg/L	<0.10	<0.10
S 1,1-Dichloorethaan	µg/L	<0.20	<0.20
S 1,2-Dichloorethaan	µg/L	<0.20	<0.20
S 1,1,1-Trichloorethaan	µg/L	<0.10	<0.10
S 1,1,2-Trichloorethaan	µg/L	<0.10	<0.10
S cis 1,2-Dichlooretheen	µg/L	<0.10	<0.10

Nr.	Monsteromschrijving	Datum monstername	Monster nr.
1	20	03-Dec-2014	8385157
2	25	03-Dec-2014	8385158

Q: door RvA geaccrediteerde verrichting
 A: AP04 erkende verrichting
 S: AS 3000 erkende verrichting

Dit certificaat mag uitsluitend in zijn geheel worden gereproduceerd.

Eurofins Analytico B.V.

Gildeweg 44-46
 3771 NB Barneveld
 P.O. Box 459
 3770 AL Barneveld NL
 Tel. +31 (0)34 242 63 00
 Fax +31 (0)34 242 63 99
 E-mail info-env@eurofins.nl
 Site www.eurofins.nl

BNP Paribas S.A. 227 9245 25
 VAT/BTW No. NL 8043.14.883.B01
 KvK No. 09088623
 IBAN: NL71BNPA0227924525
 BIC: BNPANL2A

Eurofins Analytico B.V. is ISO 14001: 2004 gecertificeerd door TÜV en erkend door het Vlaamse Gewest (OVAM en Dep. LNE), het Brusselse Gewest (BIM), het Waalse Gewest (DGRNE-OWD) en door de overheden van Frankrijk en Luxemburg (MEV).



Analysecertificaat

Uw project/verslagnummer	14353	Certificaatnummer/Versie	2014142800/1
Uw projectnaam	De Zonnekamp Magnoliaweg e.o. Zelhem	Startdatum	04-12-2014
Uw ordernummer		Rapportagedatum	08-12-2014/16:09
Monsternemer		Bijlage	A, B, C
Monstermatrix	Water; Water (AS3000)	Pagina	2/2

Analyse	Eenheid	1	2
S trans 1,2-Dichlooretheen	µg/L	<0.10	<0.10
CKW (som)	µg/L	<1.6	<1.6
S Tribroommethaan	µg/L	<0.20	<0.20
S Vinylchloride	µg/L	<0.10	<0.10
S 1,1-Dichlooretheen	µg/L	<0.10	<0.10
S 1,2-Dichloorethenen (Som) factor 0,7	µg/L	0.14 ¹⁾	0.14 ¹⁾
S 1,1-Dichloorpropaan	µg/L	<0.20	<0.20
S 1,2-Dichloorpropaan	µg/L	<0.20	<0.20
S 1,3-Dichloorpropaan	µg/L	<0.20	<0.20
S Dichloorpropanen som factor 0.7	µg/L	0.42	0.42
Minerale olie			
Minerale olie (C10-C12)	µg/L	<4.0	<4.0
Minerale olie (C12-C16)	µg/L	<7.0	<7.0
Minerale olie (C16-C21)	µg/L	<8.0	<8.0
Minerale olie (C21-C30)	µg/L	<15	<15
Minerale olie (C30-C35)	µg/L	<8.0	<8.0
Minerale olie (C35-C40)	µg/L	8.2	<8.0
S Minerale olie totaal (C10-C40)	µg/L	<50	<50

Nr.	Monsterschrijving	Datum monstername	Monster nr.
1	20	03-Dec-2014	8385157
2	25	03-Dec-2014	8385158

Eurofins Analytico B.V.

Gildeweg 44-46
3771 NB Barneveld
P.O. Box 459
3770 AL Barneveld NL

Tel. +31 (0)34 242 63 00
Fax +31 (0)34 242 63 99
E-mail info-env@eurofins.nl
Site www.eurofins.nl

BNP Paribas S.A. 227 9245 25
VAT/BTW No. NL 8043.14.883.B01
KvK No. 09088623
IBAN: NL71BNP0227924525
BIC: BNPANL2A

Eurofins Analytico B.V. is ISO 14001: 2004 gecertificeerd door TÜV en erkend door het Vlaamse Gewest (OVAM en Dep. LNE), het Brusselse Gewest (BIM), het Waalse Gewest (DGRNE-OWD) en door de overheden van Frankrijk en Luxemburg (MEV).



Q: door RvA geaccrediteerde verrichting
A: AP04 erkende verrichting
S: AS 3000 erkende verrichting

Dit certificaat mag uitsluitend in zijn geheel worden gereproduceerd.

Akkoord
Pr.coörd.





Bijlage (A) met deelmonsterinformatie behorende bij analysecertificaat 2014142800/1

Pagina 1/1

Monster nr.	Boornr	Omschrijving	Van	Tot	Barcode	Monsteromschrijving
8385157	20	20	390	490	0680100136	20
8385157	20	20-1	390	490	0680101006	
8385157	20	20-2	390	490	0800269629	
8385157					0680100136	
8385158	25	25	385	485	0680100137	25
8385158	25	25-1	385	485	0680100138	
8385158	25	25-2	385	485	0800269006	
8385158					0680100137	



Eurofins Analytico B.V.

Gildeweg 44-46
 3771 NB Barneveld
 P.O. Box 459
 3770 AL Barneveld NL
 Tel. +31 (0)34 242 63 00
 Fax +31 (0)34 242 63 99
 E-mail info-env@eurofins.nl
 Site www.eurofins.nl

BNP Paribas S.A. 227 9245 25
 VAT/BTW No. NL 8043.14.883.B01
 KvK No. 09088623
 IBAN: NL71BNPA0227924525
 BIC: BNPANL2A

Eurofins Analytico B.V. is ISO 14001: 2004 gecertificeerd door TÜV en erkend door het Vlaamse Gewest (OVAM en Dep. LNE), het Brusselse Gewest (BIM), het Waalse Gewest (DGRNE-OWD) en door de overheden van Frankrijk en Luxemburg (MEV).

**Bijlage (B) met opmerkingen behorende bij analysecertificaat 2014142800/1**

Pagina 1/1

Opmerking 1)De toetswaarde van de som is gelijk aan de sommatie van $0,7 \cdot RG$ **Eurofins Analytico B.V.**

Gildeweg 44-46 Tel. +31 (0)34 242 63 00
3771 NB Barneveld Fax +31 (0)34 242 63 99
P.O. Box 459 E-mail info-env@eurofins.nl
3770 AL Barneveld NL Site www.eurofins.nl

BNP Paribas S.A. 227 9245 25
VAT/BTW No. NL 8043.14.883.B01
KvK No. 09088623
IBAN: NL71BNPA0227924525
BIC: BNPANL2A

Eurofins Analytico B.V. is ISO 14001: 2004 gecertificeerd door TÜV en erkend door het Vlaamse Gewest (OVAM en Dep. LNE), het Brusselse Gewest (BIM), het Waalse Gewest (DGRNE-OWD) en door de overheden van Frankrijk en Luxemburg (MEV).

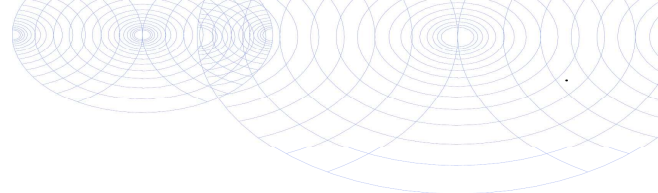

Bijlage (C) met methodeverwijzingen behorende bij analysecertificaat 2014142800/1

Pagina 1/1

Analyse	Methode	Techniek	Methode referentie
Aromaten (BTEXN)	W0254	HS-GC-MS	Cf. pb 3130-1
Xylenen som AS3000	W0254	HS-GC-MS	Cf. pb 3130-1
Barium (Ba)	W0421	ICP-MS	Cf. pb 3110-3 en cf. NEN-EN-ISO 17294-2
Cadmium (Cd)	W0421	ICP-MS	Cf. pb 3110-3 en cf. NEN-EN-ISO 17294-2
Cobalt (Co)	W0421	ICP-MS	Cf. pb 3110-3 en cf. NEN-EN-ISO 17294-2
Koper (Cu)	W0421	ICP-MS	Cf. pb 3110-3 en cf. NEN-EN-ISO 17294-2
Kwik (Hg)	W0421	ICP-MS	Cf. pb 3110-3 en cf. NEN-EN-ISO 17294-2
Molybdeen (Mo)	W0421	ICP-MS	Cf. pb 3110-3 en cf. NEN-EN-ISO 17294-2
Nikkel (Ni)	W0421	ICP-MS	Cf. pb 3110-3 en cf. NEN-EN-ISO 17294-2
Lood (Pb)	W0421	ICP-MS	Cf. pb 3110-3 en cf. NEN-EN-ISO 17294-2
Zink (Zn)	W0421	ICP-MS	Cf. pb 3110-3 en cf. NEN-EN-ISO 17294-2
Styreen	W0254	HS-GC-MS	Cf. pb 3130-1
VOC (11)	W0254	HS-GC-MS	Cf. pb 3130-1
Tribroommethaan (Bromoform)	W0254	HS-GC-MS	Cf. pb 3130-1
Vinylchloride	W0254	HS-GC-MS	Cf. pb 3130-1
1,1-Dichlooretheen	W0254	HS-GC-MS	Cf. pb 3130-1
DiChEtheen som AS3000	W0254	HS-GC-MS	Cf. pb 3130-1
1,1-Dichloorpropaan	W0254	HS-GC-MS	Cf. pb 3130-1
1,2-Dichloorpropaan	W0254	HS-GC-MS	Cf. pb 3130-1
1,3-Dichloorpropaan	W0254	HS-GC-MS	Cf. pb 3130-1
DiChlprop. som AS300	W0254	HS-GC-MS	Cf. pb 3130-2 en gw. NEN EN ISO 15680
Minerale olie (GC) (C10 - C40)	W0215	LVI-GC-FID	Cf. pb 3110-5



Eurofins Analytico B.V.

Gildeweg 44-46
3771 NB Barneveld
P.O. Box 459
3770 AL Barneveld NL

Tel. +31 (0)34 242 63 00
Fax +31 (0)34 242 63 99
E-mail info-env@eurofins.nl
Site www.eurofins.nl

BNP Paribas S.A. 227 9245 25
VAT/BTW No. NL 8043.14.883.B01
KvK No. 09088623
IBAN: NL71BNPA0227924525
BIC: BNPANL2A

Eurofins Analytico B.V. is ISO 14001: 2004 gecertificeerd door TÜV en erkend door het Vlaamse Gewest (OVAM en Dep. LNE), het Brusselse Gewest (BIM), het Waalse Gewest (DGRNE-OWD) en door de overheden van Frankrijk en Luxemburg (MEV).



Milieutechniek Rouwmaat b.v.
T.a.v. [REDACTED]
Postbus 74
7140 AB GROENLO

Analyscertificaat

Datum: 29-12-2014

Hierbij ontvangt u de resultaten van het navolgende laboratoriumonderzoek.

Certificaatnummer/Versie	2014149341/1
Uw project/verslagnummer	14353
Uw projectnaam	De Zonnekamp Magnoliaweg e.o. Zelhem
Uw ordernummer	
Monster(s) ontvangen	18-12-2014

Dit certificaat mag uitsluitend in zijn geheel worden gereproduceerd.

De grondmonsters worden tot 6 weken na datum ontvangst bewaard en watermonsters tot 2 weken na datum ontvangst. Zonder tegenbericht worden de monsters nadien afgevoerd.

Indien de monsters langer bewaard dienen te blijven verzoeken wij U dit exemplaar uiterlijk 1 week voor afloop van de standaardbewaarperiode ondertekend aan ons te retourneren. Voor de kosten van het langer bewaren van monsters verwijzen wij naar de prijslijst.

Bewaren tot:

Datum:

Naam:

Handtekening:

Wij vertrouwen erop uw opdracht hiermee naar verwachting te hebben uitgevoerd, mocht U naar aanleiding van dit analysecertificaat nog vragen hebben verzoeken wij U contact op te nemen met de afdeling Verkoop en Advies.

Met vriendelijke groet,

Eurofins Analytico B.V.

Technical Manager

Eurofins Analytico B.V.

Gildeweg 44-46
3771 NB Barneveld
P.O. Box 459
3770 AL Barneveld NL

Tel. +31 (0)34 242 63 00
Fax +31 (0)34 242 63 99
E-mail info-env@eurofins.nl
Site www.eurofins.nl

BNP Paribas S.A. 227 9245 25
VAT/BTW No. NL 8043.14.883.B01
KvK No. 09088623
IBAN: NL71BNPA0227924525
BIC: BNPANL2A

Eurofins Analytico B.V. is ISO 14001: 2004 gecertificeerd door TÜV en erkend door het Vlaamse Gewest (OVAM en Dep. LNE), het Brusselse Gewest (BIM), het Waalse Gewest (DGRNE-OWD) en door de overheden van Frankrijk en Luxemburg (MEV).



Analysecertificaat

Uw project/verslagnummer	14353	Certificaatnummer/Versie	2014149341/1
Uw projectnaam	De Zonnekamp Magnoliaweg e.o. Zelhem	Startdatum	19-12-2014
Uw ordernummer		Rapportagedatum	29-12-2014/11:19
Monsternemer	Theo Huls	Bijlage	A, C
Monstermatrix	Water; Water (AS3000)	Pagina	1/1

Analyse	Eenheid	1
Metalen		
S Kwik (Hg)	µg/L	<0.050

Nr.	Monsterschrijving	Datum monstername	Monster nr.
1	25-her	18-Dec-2014	8406297

Eurofins Analytico B.V.

Gildeweg 44-46
3771 NB Barneveld
P.O. Box 459
3770 AL Barneveld NL

Tel. +31 (0)34 242 63 00
Fax +31 (0)34 242 63 99
E-mail info-env@eurofins.nl
Site www.eurofins.nl

BNP Paribas S.A. 227 9245 25
VAT/BTW No. NL 8043.14.883.B01
KvK No. 09088623
IBAN: NL71BNP0227924525
BIC: BNPANL2A

Eurofins Analytico B.V. is ISO 14001: 2004 gecertificeerd door TÜV en erkend door het Vlaamse Gewest (OVAM en Dep. LNE), het Brusselse Gewest (BIM), het Waalse Gewest (DGRNE-OWD) en door de overheden van Frankrijk en Luxemburg (MEV).



Q: door RvA geaccrediteerde verrichting
A: AP04 erkende verrichting
S: AS 3000 erkende verrichting

Dit certificaat mag uitsluitend in zijn geheel worden gereproduceerd.

Akkoord
Pr.coörd.





Bijlage (A) met deelmonsterinformatie behorende bij analysecertificaat 2014149341/1

Pagina 1/1

Monster nr.	Boornr	Omschrijving	Van	Tot	Barcode	Monsteromschrijving
8406297	25	25-her			0800268603	25-her



Eurofins Analytico B.V.

Gildeweg 44-46
 3771 NB Barneveld
 P.O. Box 459
 3770 AL Barneveld NL
 Tel. +31 (0)34 242 63 00
 Fax +31 (0)34 242 63 99
 E-mail info-env@eurofins.nl
 Site www.eurofins.nl

BNP Paribas S.A. 227 9245 25
 VAT/BTW No. NL 8043.14.883.B01
 KvK No. 09088623
 IBAN: NL71BNPA0227924525
 BIC: BNPANL2A

Eurofins Analytico B.V. is ISO 14001: 2004 gecertificeerd door TÜV en erkend door het Vlaamse Gewest (OVAM en Dep. LNE), het Brusselse Gewest (BIM), het Waalse Gewest (DGRNE-OWD) en door de overheden van Frankrijk en Luxemburg (MEV).

**Bijlage (C) met methodeverwijzingen behorende bij analysecertificaat 2014149341/1**

Pagina 1/1

Analyse	Methode	Techniek	Methode referentie
Kwik (Hg)	W0421	ICP-MS	Cf. pb 3110-3 en cf. NEN-EN-ISO 17294-2

**Eurofins Analytico B.V.**

Gildeweg 44-46
3771 NB Barneveld
P.O. Box 459
3770 AL Barneveld NL

Tel. +31 (0)34 242 63 00
Fax +31 (0)34 242 63 99
E-mail info-env@eurofins.nl
Site www.eurofins.nl

BNP Paribas S.A. 227 9245 25
VAT/BTW No. NL 8043.14.883.B01
KvK No. 09088623
IBAN: NL71BNPA0227924525
BIC: BNPANL2A

Eurofins Analytico B.V. is ISO 14001: 2004 gecertificeerd door TÜV en erkend door het Vlaamse Gewest (OVAM en Dep. LNE), het Brusselse Gewest (BIM), het Waalse Gewest (DGRNE-OWD) en door de overheden van Frankrijk en Luxemburg (MEV).

BIJLAGE 5

TOETSINGSTABELLEN

In de onderstaande tabel(len) worden de geanalyseerde concentraties aangegeven. De achtergrond-, toetsings- en interventiewaarden van de grond hebben betrekking op een bodem met bepaalde organische stof- en lutumpercentages zoals deze in de tabellen zijn gepresenteerd.

Verbinding	Grondmonsters		AW	½(AW+I)	I
	M4 (mg/kg.ds)	M5 (mg/kg.ds)			
Organische stof (% d.s.)	2,1	2,1			
Lutum (% d.s.)	2,6	2,6			
Droge stof					
Droge stof (% d.s.)	92,7	89,8			
Metalen					
Barium	<20 -	<20 -			
Cadmium	<0,2 -	<0,2 -	0,35	4,00	7,66
Kobalt	<3 -	<3 -	4,55	31,1	57,6
Koper	<5 -	7,2 -	19,8	56,9	94,1
Kwik	<0,05 -	<0,05 -	0,11	1,46	2,81
Lood	11 -	11 -	32,2	187	341
Molybdeen	<1,5 -	<1,5 -	<d	95,0	190
Nikkel	<4 -	5,4 -	12,6	24,3	36,0
Zink	<20 -	<20 -	61,0	187	313
PAK					
Naftaleen	<0,05 -	<0,05 -			
Anthraceen	<0,05 -	<0,05 -			
Fenanthreen	<0,05 -	<0,05 -			
Fluorantheen	0,051	<0,05 -			
Benzo(a)anthraceen	0,065	<0,05 -			
Chryseen	0,088	<0,05 -			
Benzo(a)pyreen	<0,05 -	<0,05 -			
Benzo(g,h,i)peryleen	<0,05 -	<0,05 -			
Benzo(k)fluorantheen	<0,05 -	<0,05 -			
Indeno-(1,2,3-c,d)pyreen	<0,05 -	<0,05 -			
PAK (10) (0.7 factor)	0,45 -	0,35 -	1,50	20,8	40,0
Polychloorbifenylen (PCB)					
PCB 52	<0,001 -	<0,001 -			
PCB 28	<0,001 -	<0,001 -			
PCB 101	<0,001 -	<0,001 -			
PCB 118	<0,001 -	<0,001 -			
PCB 138	<0,001 -	<0,001 -			
PCB 153	<0,001 -	<0,001 -			
PCB 180	<0,001 -	<0,001 -			
PCB (7) (som, 0.7 factor)	0,0049 -*	0,0049 -*	0,0042	0,11	0,21
Minerale olie					
Minerale olie C10-C12	<3 -	<3 -			
Minerale olie C12-C16	<5 -	<5 -			
Minerale olie C16-C21	<5 -	<5 -			
Minerale olie C21-C30	<11 -	<11 -			
Minerale olie C30-C35	<5 -	<5 -			
Minerale olie C35-C40	<6 -	<6 -			
Minerale olie totaal	<35 -	<35 -	39,9	545	1050

M4: 6-2 (50-100), 6-3 (120-150), 6-4 (150-200), 10-2 (50-100), 10-3 (100-150), 10-4 (150-200), 13-2 (50-100), 13-3 (100-150), 13-4 (180-200) (50-200 cm-mv)

M5: 16-2 (50-100), 16-3 (100-140), 16-4 (150-200), 22-2 (30-80), 22-3 (100-150), 22-4 (150-200) (30-200 cm-mv)

Betekenis van de tekens en afkortingen:

Blanco: geen toetsingswaarde vastgesteld, i: indicatieve norm, !: overschrijding echter niet alle normen bekend,

-*: separate gehalten zijn onder achtergrondwaarde of detectiegrens,

-: onder achtergrondwaarde of detectiegrens, +: tussen achtergrondwaarde en ½(AW+I),

++: tussen ½(AW+I) en interventiewaarde, +++: boven interventiewaarde, n.b.: niet bepaald.

Verbinding	M1 (mg/kg.ds)	Grondmonster		
		AW	½(AW+I)	I
Organische stof (% d.s.)	3,3			
Lutum (% d.s.)	2,6			
Droge stof				
Droge stof (% d.s.)	88,6			
Metalen				
Barium	<20 -			
Cadmium	<0,2 -	0,37	4,22	8,07
Kobalt	<3 -	4,55	31,1	57,6
Koper	7,5 -	20,6	59,2	97,9
Kwik	0,072 -	0,11	1,47	2,84
Lood	20 -	32,9	191	349
Molybdeen	<1,5 -	<d	95,0	190
Nikkel	<4 -	12,6	24,3	36,0
Zink	24 -	62,8	193	323
PAK				
Naftaleen	<0,05 -			
Anthraceen	0,063			
Fenanthreen	0,3			
Fluorantheen	0,43			
Benzo(a)anthraceen	0,18			
Chryseen	0,19			
Benzo(a)pyreen	0,14			
Benzo(g,h,i)peryleen	0,1			
Benzo(k)fluorantheen	0,086			
Indeno-(1,2,3-c,d)pyreen	0,12			
PAK (10) (0.7 factor)	1,7 +	1,50	20,8	40,0
Polychloorbifenylen (PCB)				
PCB 52	<0,001 -			
PCB 28	<0,001 -			
PCB 101	<0,001 -			
PCB 118	<0,001 -			
PCB 138	<0,001 -			
PCB 153	<0,001 -			
PCB 180	<0,001 -			
PCB (7) (som, 0.7 factor)	0,0049 -	0,0066	0,17	0,33
Minerale olie				
Minerale olie C10-C12	<3 -			
Minerale olie C12-C16	<5 -			
Minerale olie C16-C21	<5 -			
Minerale olie C21-C30	<11 -			
Minerale olie C30-C35	<5 -			
Minerale olie C35-C40	<6 -			
Minerale olie totaal	<35 -	62,7	856	1650

M1: 10-1,1-1,2-1,3-1,4-1,5-1,6-1,7-1,8-1,9-1 (0-50 cm-mv)

Betekenis van de tekens en afkortingen:

Blanco: geen toetsingswaarde vastgesteld, i: indicatieve norm, !: overschrijding echter niet alle normen bekend,

-*: separate gehalten zijn onder achtergrondwaarde of detectiegrens,

-: onder achtergrondwaarde of detectiegrens, +: tussen achtergrondwaarde en ½(AW+I),

++: tussen ½(AW+I) en interventiewaarde, +++: boven interventiewaarde, n.b.: niet bepaald.

Verbinding	M2 (mg/kg.ds)	Grondmonster		
		AW	½(AW+I)	I
Organische stof (% d.s.)	3,4			
Lutum (% d.s.)	2,8			
Droge stof				
Droge stof (% d.s.)	87,2			
Metalen				
Barium	<20 -			
Cadmium	<0,2 -	0,38	4,25	8,13
Kobalt	<3 -	4,64	31,7	58,8
Koper	8,7 -	20,8	59,8	98,8
Kwik	0,054 -	0,11	1,48	2,85
Lood	22 -	33,1	192	350
Molybdeen	<1,5 -	<d	95,0	190
Nikkel	<4 -	12,8	24,7	36,6
Zink	30 -	63,5	195	327
PAK				
Naftaleen	<0,05 -			
Anthraceen	<0,05 -			
Fenanthreen	<0,05 -			
Fluorantheen	0,057			
Benzo(a)anthraceen	<0,05 -			
Chryseen	0,051			
Benzo(a)pyreen	<0,05 -			
Benzo(g,h,i)peryleen	<0,05 -			
Benzo(k)fluorantheen	<0,05 -			
Indeno-(1,2,3-c,d)pyreen	<0,05 -			
PAK (10) (0.7 factor)	0,39 -	1,50	20,8	40,0
Polychloorbifenylen (PCB)				
PCB 52	<0,001 -			
PCB 28	<0,001 -			
PCB 101	<0,001 -			
PCB 118	<0,001 -			
PCB 138	0,0018			
PCB 153	0,0016			
PCB 180	<0,001 -			
PCB (7) (som, 0.7 factor)	0,0069 +	0,0068	0,17	0,34
Minerale olie				
Minerale olie C10-C12	10			
Minerale olie C12-C16	<5 -			
Minerale olie C16-C21	<5 -			
Minerale olie C21-C30	<11 -			
Minerale olie C30-C35	<5 -			
Minerale olie C35-C40	<6 -			
Minerale olie totaal	<35 -	64,6	882	1700

M2: 12-1,13-1,14-1,15-1,16-1,17-1,18-1,19-1,20-1,21-1 (0-70 cm-mv)

Betekenis van de tekens en afkortingen:

Blanco: geen toetsingswaarde vastgesteld, i: indicatieve norm, !: overschrijding echter niet alle normen bekend,

-*: separate gehalten zijn onder achtergrondwaarde of detectiegrens,

-: onder achtergrondwaarde of detectiegrens, +: tussen achtergrondwaarde en ½(AW+I),

++: tussen ½(AW+I) en interventiewaarde, +++: boven interventiewaarde, n.b.: niet bepaald.

Verbinding	M3 (mg/kg.ds)	Grondmonster		
		AW	½(AW+I)	I
Organische stof (% d.s.)	3,1			
Lutum (% d.s.)	0			
Droge stof				
Droge stof (% d.s.)	86,3			
Metalen				
Barium	28			
Cadmium	0,24 -	0,37	4,15	7,93
Kobalt	<3 -	4,27	29,2	54,0
Koper	15 -	20,1	57,7	95,3
Kwik	0,12 +	0,11	1,46	2,81
Lood	33 +	32,4	188	344
Molybdeen	<1,5 -	<d	95,0	190
Nikkel	4,8 -	12,0	23,1	34,3
Zink	53 -	60,7	186	312
PAK				
Naftaleen	<0,05 -			
Anthraceen	<0,05 -			
Fenanthreen	0,065			
Fluorantheen	0,13			
Benzo(a)anthraceen	0,077			
Chryseen	0,083			
Benzo(a)pyreen	0,068			
Benzo(g,h,i)peryleen	0,071			
Benzo(k)fluorantheen	<0,05 -			
Indeno-(1,2,3-c,d)pyreen	0,073			
PAK (10) (0.7 factor)	0,67 -	1,50	20,8	40,0
Polychloorbifenylen (PCB)				
PCB 52	<0,001 -			
PCB 28	<0,001 -			
PCB 101	<0,001 -			
PCB 118	<0,001 -			
PCB 138	0,0027			
PCB 153	0,0032			
PCB 180	<0,001 -			
PCB (7) (som, 0.7 factor)	0,0094 +	0,0062	0,16	0,31
Minerale olie				
Minerale olie C10-C12	<3 -			
Minerale olie C12-C16	<5 -			
Minerale olie C16-C21	<5 -			
Minerale olie C21-C30	<11 -			
Minerale olie C30-C35	<5 -			
Minerale olie C35-C40	<6 -			
Minerale olie totaal	<35 -	58,9	804	1550

M3: 11-1,25-1 (0-50 cm-mv)

Betekenis van de tekens en afkortingen:

Blanco: geen toetsingswaarde vastgesteld, i: indicatieve norm, !: overschrijding echter niet alle normen bekend,

-*: separate gehalten zijn onder achtergrondwaarde of detectiegrens,

-: onder achtergrondwaarde of detectiegrens, +: tussen achtergrondwaarde en ½(AW+I),

++: tussen ½(AW+I) en interventiewaarde, +++: boven interventiewaarde, n.b.: niet bepaald.

Verbinding	Grondwatermonsters			S	½(S+I)	I
	20 (µg/liter)	25 (µg/liter)	25 (µg/liter)			
Metalen						
Barium	92 +	310 +	n.b.	50,0	338	625
Cadmium	<0,2 -	0,25 -	n.b.	0,40	3,20	6,00
Kobalt	<2 -	<2 -	n.b.	20,0	60,0	100,0
Koper	3,2 -	4,1 -	n.b.	15,0	45,0	75,0
Kwik	<0,05 -	0,44 +++	<0,05 -	0,050	0,18	0,30
Lood	<2 -	<2 -	n.b.	15,0	45,0	75,0
Molybdeen	<2 -	<2 -	n.b.	5,00	153	300
Nikkel	<3 -	7,2 -	n.b.	15,0	45,0	75,0
Zink	62 -	62 -	n.b.	65,0	433	800
Vluchtige aromaten						
Benzeen	<0,2 -	<0,2 -	n.b.	0,20	15,1	30,0
Tolueen	<0,2 -	<0,2 -	n.b.	7,00	504	1000
Ethylbenzeen	<0,2 -	<0,2 -	n.b.	4,00	77,0	150
o-xyleen	<0,1 -	<0,1 -	n.b.			
p- en m-xyleen	<0,2 -	<0,2 -	n.b.			
Xylenen (som, 0.7 factor)	0,21 -*	0,21 -*	n.b.	0,20	35,1	70,0
BTEX (som)	<0,9 -	<0,9 -	n.b.			
Styreen (Vinylbenzeen)	<0,2 -	<0,2 -	n.b.	6,00	153	300
PAK						
Naftaleen	<0,02 -	<0,02 -	n.b.	0,0100	35,0	70,0
Gehalogeneerde koolwaterstoffen						
1,1-Dichloorethaan	<0,2 -	<0,2 -	n.b.	7,00	454	900
1,2-Dichloorethaan	<0,2 -	<0,2 -	n.b.	7,00	204	400
1,1-Dichlooretheen	<0,1 -	<0,1 -	n.b.	0,0100	5,01	10,00
cis-1,2-Dichlooretheen	<0,1 -	<0,1 -	n.b.			
trans-1,2-Dichlooretheen	<0,1 -	<0,1 -	n.b.			
Dichloormethaan	<0,2 -	<0,2 -	n.b.	0,0100	500	1000
1,2-Dichloorethenen (som, 0.7 factor)	0,14 -*	0,14 -*	n.b.	0,0100	10,0	20,0
1,1-Dichloorpropaan	<0,2 -	<0,2 -	n.b.			
1,2-Dichloorpropaan	<0,2 -	<0,2 -	n.b.			
1,3-Dichloorpropaan	<0,2 -	<0,2 -	n.b.			
Dichloorpropanen (0,7 som, 1,1+1,2+1,3)	0,42 -	0,42 -	n.b.	0,80	40,4	80,0
Tetrachlooretheen (Per)	<0,1 -	<0,1 -	n.b.	0,0100	20,0	40,0
CKW (som)	<1,6 -	<1,6 -	n.b.			
Tetrachloormethaan (Tetra)	<0,1 -	<0,1 -	n.b.	0,0100	5,01	10,00
1,1,1-Trichloorethaan	<0,1 -	<0,1 -	n.b.	0,0100	150	300
1,1,2-Trichloorethaan	<0,1 -	<0,1 -	n.b.	0,0100	65,0	130
Trichlooretheen (Tri)	<0,2 -	<0,2 -	n.b.	24,0	262	500
Trichloormethaan (Chloroform)	<0,2 -	<0,2 -	n.b.	6,00	203	400
Vinylchloride	<0,1 -	<0,1 -	n.b.	0,0100	2,51	5,00
Tribroommethaan (bromofom)	<0,2 -	<0,2 -	n.b.	-	315	630
Minerale olie						
Minerale olie C10-C12	<4 -	<4 -	n.b.			
Minerale olie C12-C16	<7 -	<7 -	n.b.			
Minerale olie C16-C21	<8 -	<8 -	n.b.			
Minerale olie C21-C30	<15 -	<15 -	n.b.			
Minerale olie C30-C35	<8 -	<8 -	n.b.			
Minerale olie C35-C40	8,2	<8 -	n.b.			
Minerale olie totaal	<50 -	<50 -	n.b.	50,0	325	600

20: (390-490 cm-mv)

25: (385-485 cm-mv)

Betekenis van de tekens en afkortingen:

Blanco: geen toetsingswaarde vastgesteld, i: indicatieve norm, !: overschrijding echter niet alle normen bekend, -*: separate gehalten zijn onder streefwaarde of detectiegrens, -: onder streefwaarde of detectiegrens, +: tussen streefwaarde en ½(S+I), ++: tussen ½(S+I) en interventiewaarde, +++: boven interventiewaarde, n.b.: niet bepaald.

BIJLAGE 6

PROJECTFOTO'S



Afbeelding 1: Overzicht onderzoekslocatie



Afbeelding 2: Overzicht onderzoekslocatie



Afbeelding 3: Overzicht onderzoekslocatie



Afbeelding 4: Overzicht onderzoeklocatie



Afbeelding 5: Overzicht onderzoeklocatie



Afbeelding 6: Overzicht onderzoeklocatie



Afbeelding 7: Overzicht onderzoekslocatie



Afbeelding 8: Overzicht onderzoekslocatie



Afbeelding 9: Overzicht onderzoekslocatie



Afbeelding 10: Overzicht onderzoekslocatie



Afbeelding 11: Overzicht onderzoekslocatie

BIJLAGE 7

ONAFHANKELIJKHEIDSVERKLARING

Milieutechniek Rouwmaat Groenlo b.v.

ONAFHANKELIJKHEIDSVERKLARING

Projectnummer: 14353

Project 14-428 Bodemonderzoek 'De Zonnekamp' Magnoliaweg e.o. Zelf

Eis AS SIKB 2000

Degene die de kritische functie heeft, de opdrachtnemer, dient er aantoonbaar, transparant en controleerbaar voor zorg te dragen dat aan de eisen van het Besluit bodemkwaliteit is voldaan.

De veldwerkzaamheden zijn uitgevoerd conform de beoordelingsrichtlijn BRL-SIKB 2000, veldwerk bij milieuhygiënisch bodemonderzoek. Milieutechniek Rouwmaat B.V. is gecertificeerd en erkend onder het procescertificaat met het kenmerk VB-031 voor het uitvoeren van milieuhygiënisch bodemonderzoek conform deze beoordelingsrichtlijn. Het toepassingsgebied van dit certificaat betreft de BRL-SIKB protocollen 2001, 2002 en 2018.

Ik verklaar dat het veldwerk ten behoeve van bovengenoemd project onafhankelijk van de opdrachtgever is uitgevoerd conform de eisen van AS SIKB 2000 en de daarin genoemde NEN-normen.

Met vriendelijke groet,
Milieutechniek Rouwmaat Groenlo B.V.

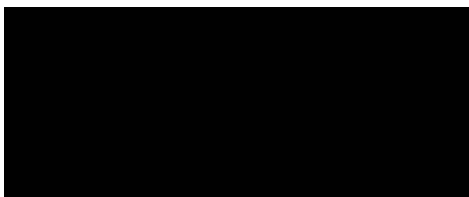

Veldmedewerker



Datum: 16-04-13
Formulier B.7.15 Onafhankelijkheidsverklaring versie 1, blad 1

BIJLAGE 8

TOEGEPASTE NORMEN (BEHALVE VOOR LABORATORIUMONDERZOEK)

NEN 5104	Geotechniek	Classificatie van onverharde grondmonsters
NEN 5707	Asbest	Bodem- Inspectie, monsterneming en analyse van asbest in bodem
NEN 5709	Bodem	Monstervoorbehandeling voor de bepaling van organische en anorganische parameters in grond
NEN 5725	Bodem	Richtlijn voor het uitvoeren van vooronderzoek bij verkennend, oriënterend en nader onderzoek
NEN 5740	Bodem	Onderzoeksstrategie bij verkennend bodemonderzoek
NPR 5741	Bodem	Boorsystemen en monsternemingstoestellen voor grond, sediment en grondwater, die worden toegepast bij bodemverontreinigingsonderzoek
NPR 6616	Water en slib	Routinebepaling van de pH
NEN 5742	Bodem	Monsterneming van grond en sediment t.b.v. de bepaling van metalen, anorganische verbindingen, matig vluchtige organische verbindingen en fysisch/chemische bodemkenmerken.
NEN 5743	Bodem	Monsterneming van grond en sediment t.b.v. de bepaling van vluchtige verbindingen.
NEN 5744	Bodem	Monsterneming van grondwater t.b.v. de bepaling van metalen, anorganische verbindingen, matig vluchtige organische verbindingen en fysisch/chemische eigenschappen.
NEN 5745	Bodem	Monsterneming van grondwater t.b.v. de bepaling van vluchtige verbindingen.
NEN 5120	Geotechniek	Bepaling van stijghoogten van grondwater door middel van peilbuizen .
NEN 5751	Bodem	Vorbereiding van het monster voor fysisch-chemische analyses
NEN 5733	Bodem	Bepaling van de korrelgrootte m.b.v. zeef en pipet
NEN 5766	Bodem	Plaatsing van peilbuizen ten behoeve van milieukundig bodemonderzoek
NEN 5861	Milieu	Procedures voor monsteroverdracht
NEN-EN-ISO 5667-3	Water	Bemonstering - Deel 3: Richtlijnen voor de conservering en behandeling van watermonsters
NEN 5897	Asbest	Monsterneming en analyse van asbest in onbewerkt bouw- en sloopafval en recyclinggranulaat
NEN-ISO 7888	Water	Bepaling van het elektrisch geleidingsvermogen
SIKB protocol 2001	Milieu	Plaatsen van handboringen en peilbuizen, maken van boorbeschrijvingen, nemen van grondmonsters en waterpassen
SIKB protocol 2002	Water	Het nemen van grondwatermonsters
SIKB protocol 2018	Asbest	Locatie-inspectie en monsterneming van asbest in bodem