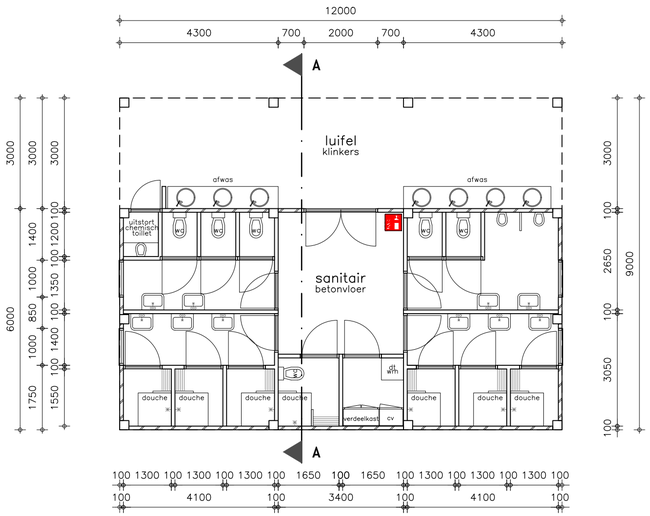

Plattegrond

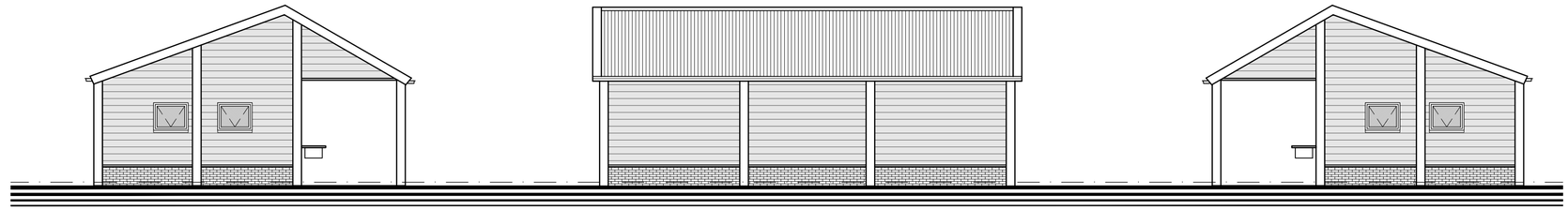

Achtergevel

Rechter zijgevel

Voorgevel

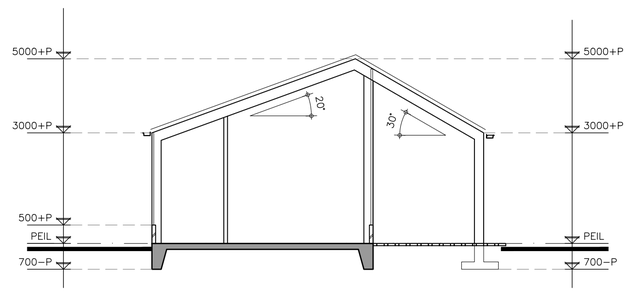

Doorsnede A-A

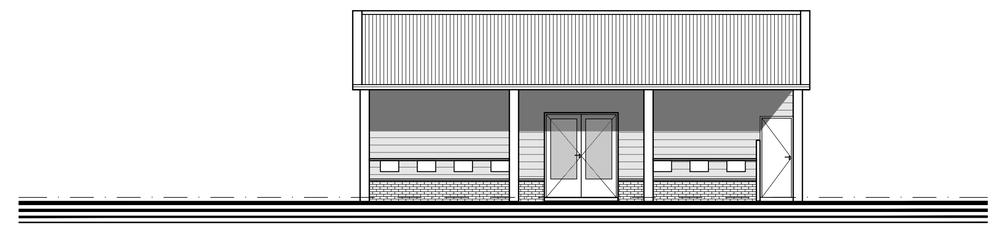

Linker zijgevel

Situatie

Gemeente : Dinkelland
Sectie : T
Nummer : 1631
Schaal : 1:1000

Materialen

Bouwdeel	Materiaal	Kleur	Bouwdeel	Materiaal	Kleur
Metselwerk (plint)	Baksteen (w.f.)	Rood	Dakbedekking	Sandwichpaneel (v.z.v. golfprofiel)	Antraciet
Draagconstructie	Hout	Bruin	Windveer	Hout	Zwart
Gevelbeplating	Zweeds rabat delen (hout)	Zwart	Goot	Aluminium bakgoot	Grijs
Deurkozijnen	Hout (meranti)	Zwart	H.w.a.	P.V.C.	Grijs

Brandwerende voorzieningen

Symbool	Omschrijving
	schuimblusser inhoud 9kg

Brand- en rookklasse:
Een zijde van een constructieonderdeel/aankleding die grenst aan de binnenlucht voldoet aan de grenswaarden brandklasse B-s2 (bepaald volgens NEN-EN 13501-1).
Voor de zijde grenzend aan de buitenlucht geldt de grenswaarde brandklasse D-s2.

Bouwbesluitgegevens

Indeling gebouw			Gebouwgegevens	
Omschrijving	Gebruiksfunctie	Gebruiksoppervlakte	Oppervlakte	Inhoud
Sanitair gebouw	Bijeenkomstfunctie	97 m²	108 m²	ca. 432 m³

Alle maten in het werk controleren

www.dlvadvies.nl

DLV ADVIES &RESULTAAT

Benaming:
Nieuw te bouwen sanitair gebouw
Omgevingsvergunning: activiteit bouwen
Plattegrond, doorsnede, gevelaanzichten en situatie

Schaal: 1:100
Formaat: A1

Opdrachtgever:
Maatschap Juninck-Bekhuis
Bellinckhofweg 10
7595 LL Weerselo
Telefoon: 074 3494787
Mobiel: 06-20951256
E-mail: mtsbekhuisjuninck@gmail.com

Bouwlocatie:
idem.
idem.

DLV Advies
Postbus 546
7400 AM Deventer
Telefoon: 0570-501500
E-mail: info.bmt@dlvadvies.nl

Projectleider: Dhr. T. Jansen
Telefoon: 06-26544384
E-mail: T.jansen@dlvadvies.nl

Datum:
23-02-2021 TdM
Wijzigingen:
A 26-02-2021 TdM E
B 07-04-2021 TdM F
C 13-01-2022 TdM G
D 13-04-2023 AvdR H

Klantnummer:	Werknummer:	Blad:
296644	B201145-12	V10

NIETS UIT DEZE TEKENING MAG GEHEEL OF GEDEELTELIJK WORDEN OVERGENOMEN EN VERMENIGVULDIGD ZONDER VOORAFGAANDE SCHRIFTELIJKE TOESTEMMING © COPYRIGHT 2015 DLV BOUW, MILIEU EN TECHNIEK BV