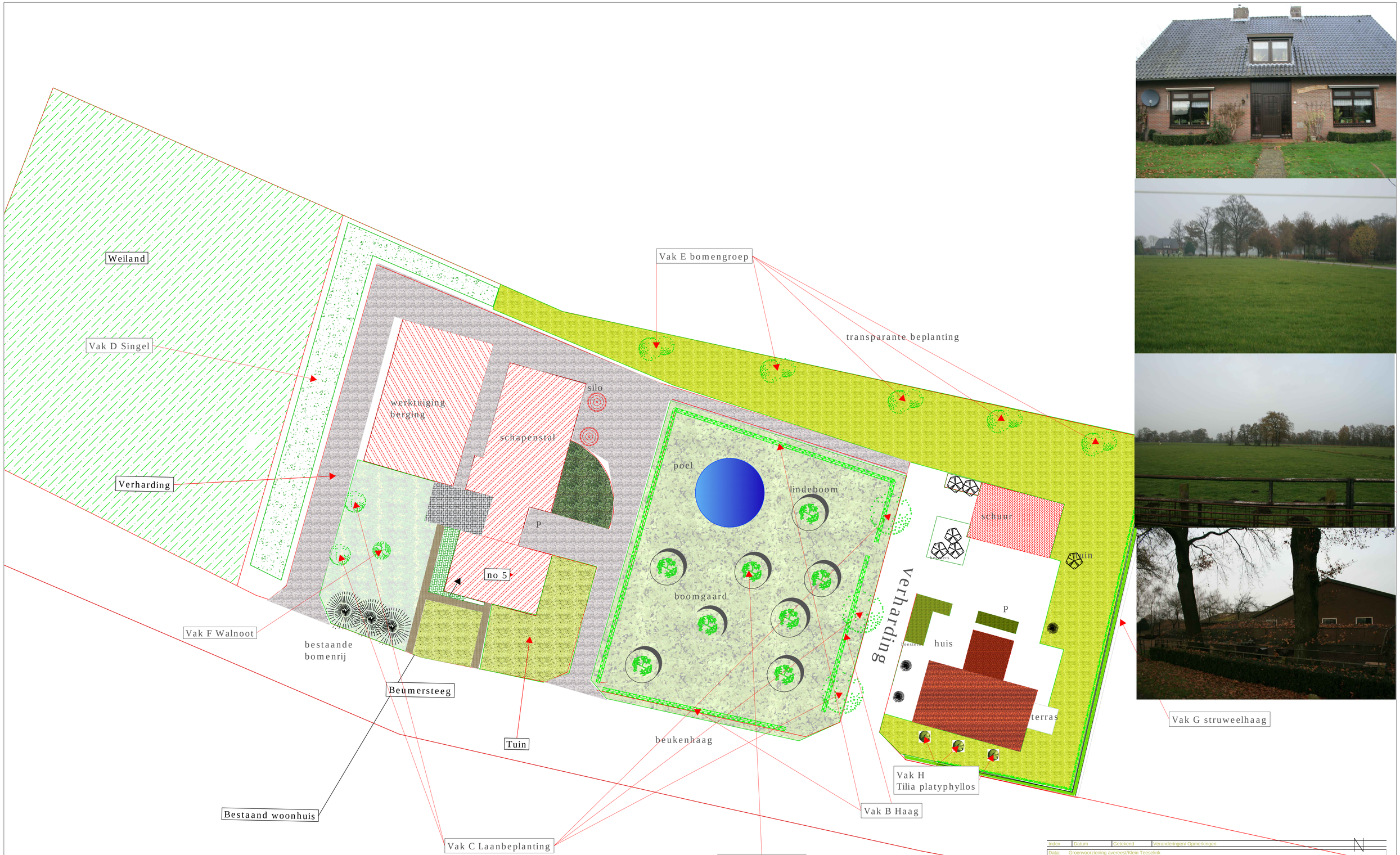

Vak A Boomgaard

Botanische naam	Nederlandse naam	Maat	st.
9 bomen 3 soorten : Oppervlak			
Malus Zoete Bloemée	Malus Zoete Bloemée		1 st.
Malus Zoete Kroon	Malus Zoete Kroon		1 st.
Malus Zoete Pippeling	Malus Zoete Pippeling		1 st.
Prunus Czar	Prunus Czar		1 st.
Prunus Monsieur Hatif	Prunus Monsieur Hatif		1 st.
Prunus Opal	Prunus Opal		1 st.
Pyrus Gieser Wildeman	Pyrus Gieser Wildeman		1 st.
Pyrus Pondspeer	Pyrus Pondspeer		1 st.
Pyrus Zwijndrechtse Wijnpeer	Pyrus Zwijndrechtse Wijnpeer		1 st.
Totaal:			9 st.

Vak B Haag

Botanische naam	Nederlandse naam	Maat	st.
beukenhaag : Lijnelementen			
Fagus sylvatica	Beuk	80-120 bosjpl.	539 st.
Totaal:			539 st.

Vak C Laanbeplanting

Botanische naam	Nederlandse naam	Maat	st.
Tilia cordata			
Tilia cordata 'Rancho'	Winterlinde 'Rancho'	10-12 HO STAM	5 st.
Totaal:			5 st.

Vak D singel

Botanische naam	Nederlandse naam	Maat	st.
bomen met onderbegroeing : Oppervlak			
Betula pendula	Ruwe berk	60-100 bosjpl.	46 st.
Corylus avellana	Hazelaar/Hazelnoot	50-80 bosjpl.	30 st.
Quercus robur	Zomereik	80-120 bosjpl.	149 st.
Rhamnus frangula	Vuilboom/Sporkehout	60-100 bosjpl.	46 st.
Sambucus nigra	Gewone vlier	60-100 bosjpl.	30 st.
Totaal:			301 st.

Vak E Bomengroep

Botanische naam	Nederlandse naam	Maat	st.
els : Enkel object			
Bot.Naam 10-12 HO STAM			
Alnus glutinosa	Zwarte els	10-12 HO STAM	5 st.
Betula pendula	Ruwe berk	10-12	5 st.
Totaal:			10 st.

Vak F Walnoot

Botanische naam	Nederlandse naam	Maat	st.
Bot.Naam 10-12 HO STAM			
Juglans regia	Okkernoot/Walnoot	10-12 HO STAM	1 st.
Totaal:			1 st.

Vak G Struweel

Botanische naam	Nederlandse naam	Maat	st.
haag : Lijnelementen			
Acer campestre	Spaanse aak/Veldesdoorn/Veldahorn	60-100 bosjpl.	17 st.
Ilex aquifolium	Hulst	50-60 kl	17 st.
Prunus spinosa	Sleedoorn/Sleepruim	60-100 bosjpl.	17 st.
Rosa Canina	Hondsroos	60-100	17 st.
Totaal:			68 st.

Vak H Knotlinde

Weergave	Botanische naam	Nederlandse naam	Maat	st.
	Tilia platyphyllos	Zomerlinde	10-12 HO STAM	3 st.
Totaal:				3 st.

Index	Datum	Getekend	Veranderingen/ Opmerkingen

Data: Groenvoorziening avereest/Klein Teeselink

Opdrachtgever
Dhr G.D. Klein Teeselink
Holten
Beumersteeg 7
7451 LM Holten
TEL/FAX: 06 5196 8901

Groenvoorziening Avereest
Heinbaaswijk 10
7701 PA Dedemsvaart
Tel 0523 616113
FAX +0523610668
email: info@groenvoorziening-avereest.nl

Rood voor Rood
Holten
Erfinrichting

Schets

1231	A06177-01-0001	1:250	5
Opdrachtnummer	Project / Lijst	Schaal	Blad nr.
J. Lisser		A1	7 oktober 2013
Ontworpen	Gecontroleerd	Plot grootte in cm	DATUM

gemaakt m. AutoCAD (MAP) 2006
en DATAfix CAD V6