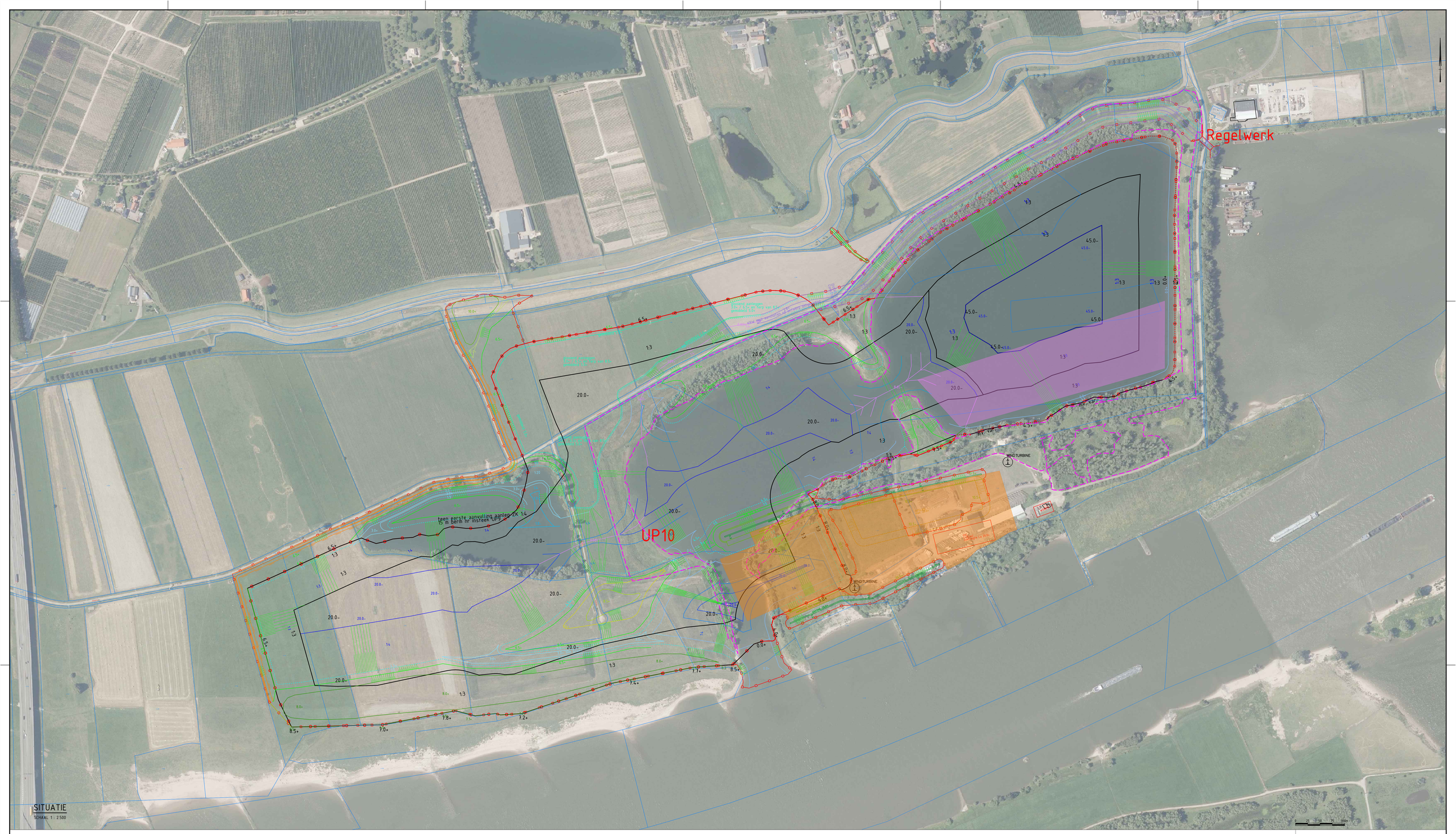

Legenda

Ontwerp eindsituatie diversen

- Depot op bedrijventerrein
- te bouwen hal op bedrijventerrein
- Zomerkade fase 2 (schematisch)

Legenda

Ontwerp eindsituatie grondwerk

- Hoogtelijn 12.50 m+NAP
- Hoogtelijn 10.50 m+NAP
- Hoogtelijn 9.50 m+NAP
- Hoogtelijn 9.00 m+NAP
- Hoogtelijn 8.50 m+NAP
- Hoogtelijn 8.00 m+NAP
- Hoogtelijn 7.50 m+NAP
- Hoogtelijn 6.50 m+NAP
- Hoogtelijn 6.00 m+NAP
- Hoogtelijn 5.50 m+NAP
- Hoogtelijn 5.00 m+NAP
- Hoogtelijn 4.50 m+NAP
- Hoogtelijn 4.00 m+NAP
- Hoogtelijn 3.00 m+NAP
- Hoogtelijn 0.00 m+NAP
- Hoogtelijn -1.00 m+NAP
- Hoogtelijn -5.00 m+NAP
- Hoogtelijn -10.00 m+NAP
- Hoogtelijn -15.00 m+NAP
- Hoogtelijn -20.00 m+NAP
- Hoogtelijn -45.00 m+NAP

(=WATERLIJN PLAN)

- Grens grondwerk
- Zomerkade 8.30 m+NAP
- Zomerkade kernzone (2m uit teen)
- Permanent meestromende nevengeul noordoever
- contourlijn en hoogte

Legenda

Winbak

- begrenzing
- 20.0- Contourlijn en hoogte

Legenda

Divers

- Begrenzing Gelders Natuurnetwerk
- Bedrijfsterrein 9.8 Ha
- Woonblok en Hal op bedrijfsterrein
- WINDTURBINE 2 windturbines
- Drijvend zonnepark 6 Ha
- Kadastrale grens en perceelaanduiding (PDOK april 2020)

OPMERKINGEN

- Coordinatensysteem RD(x,y) en NAP(z)
- Maten in meters, tenzij anders vermeld
- Hooglematen in meters t.o.v. N.A.P., tenzij anders vermeld
- Diameters in millimeters, tenzij anders vermeld

wijz.	omschrijving	door	datum
3			
2			
1			

opdrachtgever:	Dekker Grondstoffen B.V.
hanteerk opdr.gever:	
project:	1349, Willemspolder IJzendoorn
onderdeel:	Fase 1
omschrijving:	Technisch Ontwerp Optimalisatie variantf grondstoffen richting VKA
tek. nr:	1349 028 0
blad:	1
bestand	1349028D-VKA-conc-200107.dwg
datum	
schaal	1 : 2.500
formaat	A0
status	concept 02-07-2020
getekend	rm
gezien	

Meetbv

© Landmeetkundig en Adviesbureau Meet B.V.