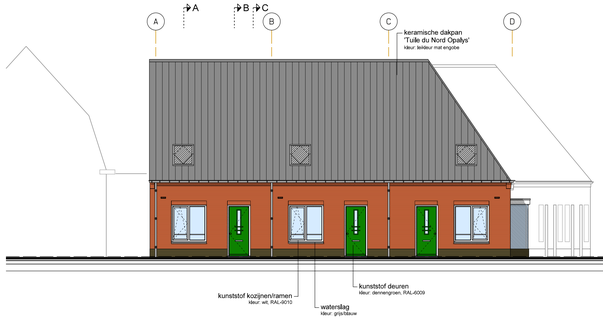
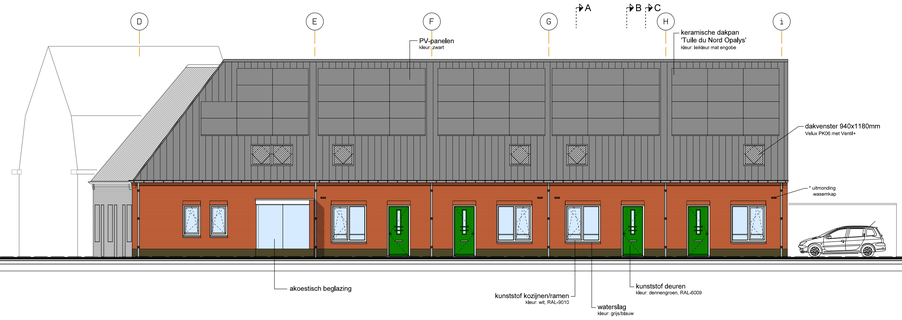


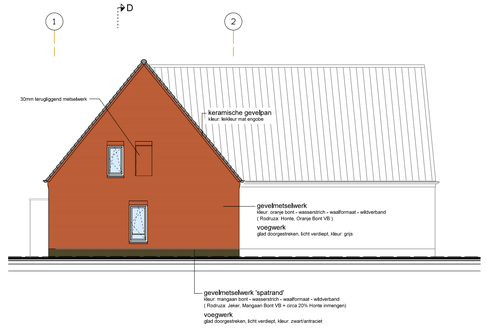
* Alle raamkozijnen uitgevoerd met activPilot Comfort PADK draai-valraambeslag

VOORGEVEL -- Eykereind --

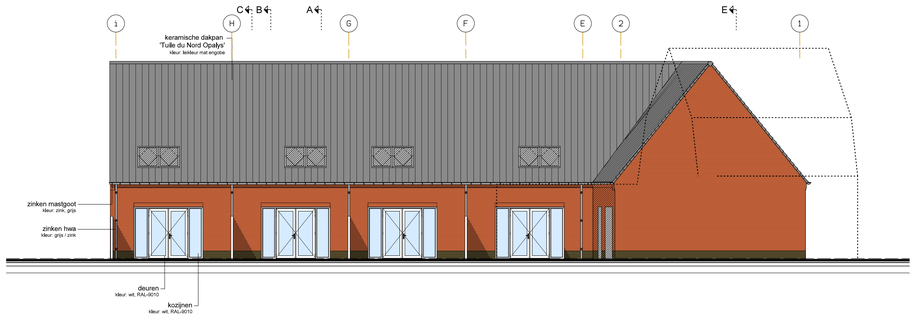


* Alle raamkozijnen uitgevoerd met activPilot Comfort PADK draai-valraambeslag

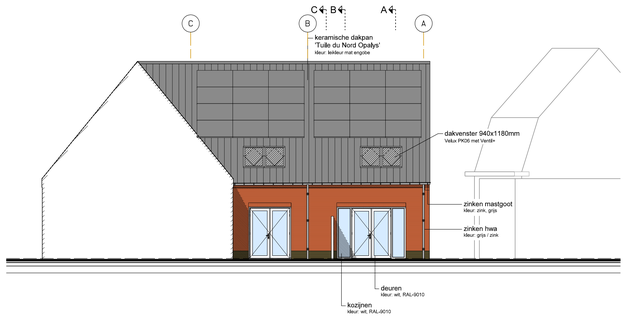
VOORGEVEL -- Borkelsedijk --



RECHTER ZIJGEVEL



ACHTERGEVEL 1



ACHTERGEVEL 2

* De toevoer van verse lucht versorzaakt in de leefzone van een verblijfsgebied een volgens NEN 1087 bepaalde luchtnetheid die niet groter is dan 0,2 mk/s (art. 3.31 BB).

* alle deuren, ramen, kozijnen, enz. die bereikbaar zijn vlg. NEN 5097 moeten een vlg. NEN 5096 inbraakwerendheid hebben die voldoet aan weerstandsklasse 2 (wk 2, 15 BB)

* alle buiten- en binnendeuren een minimale dagmaatopening van 2320mm vertikaal en 850mm horizontaal

* op iedere bouwdag dient een niet ioniserende rook-melder te zijn aangesloten op elektra-net vlg. NEN 2555 (art. 6.21 BB)

* in alle toiletten en badkamers vloer + wanden waterdichtend (belegd40)
- in toiletten wanden min. tot 1200mm b.h. vloer waterdichtend (belegd40)
- in badkamer wanden min. tot 1200mm b.h. vloer waterdichtend (belegd40)
t.p.v. douche en/of bad, wanden min. tot 2100mm b.h. vloer over een wandbreedte van minimaal 3 mtr

* dilatatievoegen aanbrengen volgens opgave leverancier stenen en/of konstrukteur

* openingen in uitwendige scheidingsconstructies met groter dan 10mm
* openstoltovergaven voorzien van roosters (afd. 3.17 BB)

* bescherming tegen geluid van installaties (afd. 3.2 BB)

Een toilet met waterspoeling, een kraan, een warm-water toestel, een mechanische voorziening voor lucht-verversing, warmteopwekking of warmteterugwinning, een installatie voor verhoging van waterdruk of een lift verzorgzaast in een verblijfsruimte van de gebruiks-functie een volgens NEN 5077 bepaald karakteristiek installatie-geluidniveau van ten hoogste 30 dB.

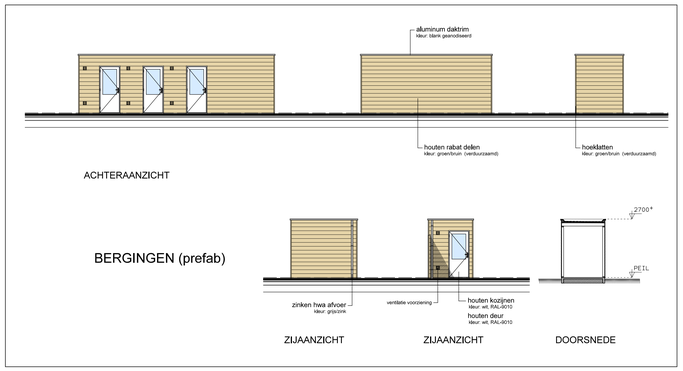
* scheidingsconstructie tussen twee woningen (afd. 3.4 BB):

Het volgens NEN 5077 bepaalde karakteristieke lucht-geluidniveauverschil voor de geluidsoverdracht van een bestaten ruimte naar een verblijfsgebied van een aangrenzende woonfunctie op een ander perceel is niet kleiner dan 52 dB

Het volgens NEN 5077 bepaalde karakteristieke lucht-geluidniveauverschil voor de geluidsoverdracht van een bestaten ruimte naar een niet in een verblijfsgebied gelegen bestaten ruimte van een aangrenzende woonfunctie op een ander perceel is niet kleiner dan 47 dB

Het volgens NEN 5077 bepaalde gewogen contact-geluidniveau voor de geluidsoverdracht van een bestaten ruimte naar een verblijfsgebied van een aangrenzende woonfunctie op een ander perceel is is niet groter dan 59 dB

Het volgens NEN 5077 bepaalde gewogen contact-geluidniveau voor de geluidsoverdracht van een bestaten ruimte naar een niet in een verblijfsgebied gelegen bestaten ruimte van een aangrenzende woonfunctie op een ander perceel is niet groter dan 59 dB



RENVOOI

- = begrenzing naastliggende bebouwing
- = baksteenstenen (schoonwerk) dikte conform maatvoering
- = isolatie materiaal + dikte conform details
- = kalkzandsteen lijmblok dikte conform maatvoering
- = separatiewand, gasbeton dikte conform maatvoering
- = gewapend beton, in het werk gestort dikte conform maatvoering wapening vlg. opgave constructeur
- = wandtegelwerk afmeting + patroon vlg. omschrijving
- = vloertegelwerk afmeting + patroon vlg. omschrijving
- = kunststof gevelkozijn
- = stalen binnendeurkozijn (opdek) standaard afmeting, plafondhoog

INSTALLATIES

- = ventilatie-unit, mechanische ventilatie
- = afvoer mechanische ventilatie
- = warmtepomp (lucht/water)
- niet ioniserende rookmelder op netsp. 230 volt, melders moeten voldoen aan de primaire inrichtingseisen en de primaire productiesen volgens de NEN 2555.

TERREIN

- = bestratingen: materiaal, afmetingen en patroon/verband n.t.b.
- = beplanting vlg. beplantingsplan n.t.b.

ELEKTRA:	* aansluiting op plaatselijk elektriciteitsnet * de elektriciteitsvoorziening volgens de norm NEN 1010
WATER:	* aansluiting op distributienet openbare waterleiding * de watervoorziening volgens de norm NEN 1006
RIOLERING:	* aansluiting op gemeenteriool * de ridkering=installatie dient te voldoen aan de NEN 3215
METERRUIMTE:	* de meterruimte te voldoen volgens de norm NEN 2768 * boven- en onderzijde ventilaten (vent.eis: 2lk/.m)
DAGLICHT:	* de dagluchttoetreding volgens afd. 3.11 BB * Alle buitenbeglazing HR+++ Triple beglazing met U-waarde 0,6 W/m2 K voorzien van warm-edge SWISSPACER afstandhouders * alle beglazing (binnen en buiten) volgens de norm NEN 3569+6702
VENTILATIE	* de luchtverversing te voldoen volgens afd. 3.6 en 3.7 BB * alle binnendeuren 10mm vrij hangen van de afgewerkte vloer m.u.v. badkamerdeur deze 22mm vrij hangen * ventilatie-systeem toepassen vlg. ventilatieberekening

* MATEN IN HET WERK CONTROLEREN!!
* ALLE KONSTRUKTIES VLG. BEREKENING KONSTRUKTEUR!!

project:	VERBOUW / HERONTWIKKELING WOONBOERDERIJ NAAR 7 GRONDGEBONDEN WONINGEN
locatie:	EYKEREIND 42, 5571 EC BERGEIJK
opdrachtgever:	TRIBUS PROJECTEN B.V., ZOEFERBEEMD 2, 5575 CE LUYKSGESTEL
ONDERDEEL	BESTEKTEKENING

SCHAAL	1:100
DATUM	30-09-2022
GET.	F.H.
GEW.	21-11-2022
GEW.	
GEW.	

M2M Architectuur
E-mail : info@MaMarchitectuur.nl
Internet: www.MaMarchitectuur.nl
M2M ARCHITECTUUR
Doornboomstraat 38
5091 CS middelbeers
tel. 013 - 514 1574
fax. 013 - 514 2955

CODE 21-177

BLAD NR. B-1