DE ROEVER
OMGEVINGSADVIES

AKOESTISCH ONDERZOEK INDUSTRIELAWAAI

WESTERHOVEN-NOORD
WONINGBOUW NAAST SPORTPARK

De Roever Omgevingsadvies

Rembrandtlaan 4
5462 CH Veghel
T 073 594 10 11
E info@deroever.nl
W www.deroever.nl

NL97 RABO 0122 6903 11
Advies- en ingenieursbureau
J.G. de Roever B.V.
KvK 16068733
BTW NL 8015.63.136.B.01

Titel document:	Akoestisch onderzoek industrielawaai, Westerhoven-Noord
Referentie:	20230265.v01
Datum:	21 april 2023
Opdrachtgever:	Antea Group

INHOUDSOPGAVE

1. INLEIDING 5

1.1. Algemeen 5
1.2. Ligging van het plangebied en gewenste situatie 5
1.3. Gebiedstype en toetsing richtafstanden 7
1.4. Akoestisch onderzoek 8

2. TOETSINGSKADER 9

2.1. Beoordelingskader ruimtelijke ordening 9
2.2. Beoordelingskader Activiteitenbesluit 10
2.3. Definitie periodes 11

3. REKENONDERZOEK 12

3.1. Voetbalvereniging ZSC Westerhoven 12
3.1.1. Representatieve bedrijfssituatie 12
3.1.2. Voetbalvelden 14
3.1.3. Omroepinstallatie 15
3.1.4. Voertuigbewegingen op het terrein 16
3.1.5. Dak installatie 16
3.1.6. Kantine, terras en speeltuin 16
3.1.7. Terrein onderhoud 17
3.1.8. Overige geluidbronnen 17

3.2. Geluidbronnen 18
3.3. Berekeningswijze 19

4. REKENRESULTATEN 21

4.1. Langtijdgemiddeld beoordelingsniveau 21
4.1.1. Toetsing Activiteitenbesluit 21
4.1.2. Toetsing ruimtelijke ordening (VNG) 22

4.2. Maximale geluidniveaus 24
4.2.1. Toetsing Activiteitenbesluit 24
4.2.2. Toetsing ruimtelijke ordening (VNG) 25

4.3. Indirecte hinder 29
4.4. Bijzondere geluiden 29

5. MAATREGELEN BESCHOUWING 30

5.1. Maatregelen 30
5.1.1. Bronmaatregelen 30
5.1.2. Overdrachtsmaatregelen 30

5.1.3. Maatregelen bij de ontvanger 31

6. CONCLUSIES 33
BIJLAGE I. GEGEVENS 34
BIJLAGE II. AFBEELDING REKENMODEL 35
BIJLAGE III. INVOERGEGEVENS REKENMODEL 36
BIJLAGE IV. REKENRESULTATEN LA_EQ VOETBAL 37
BIJLAGE V. REKENRESULTATEN LA_MAX VOETBAL 38
BIJLAGE VI. REKENRESULTATEN MET GRONDWAL 2M HOOG (TESTBEREKENINGEN) .. 39

1. INLEIDING

1.1. Algemeen

De initiatiefnemer heeft voornemen om aan de noordelijke zijde van Westerhoven circa 56 woningen te realiseren in verschillende segmenten. De plannen zien toe op sociale huurwoningen, starterswoningen, levensloopbestendige woningen, middeldure woningen en dure koopwoningen.

De locatie heeft momenteel de enkelbestemmingen agrarisch, sport en bos. Om de voorgenomen ontwikkeling mogelijk te maken zal een wijziging van het bestemminsplan nodig zijn.

1.2. Ligging van het plangebied en gewenste situatie

De locatie van het plangebied is weergegeven op afbeelding 1.

Afbeelding 1. Locatie plangebied (geel kader)
Bron: PDOK

Op afbeelding 2 is de beoogde indeling van het plangebied (woningbouw) weergegeven. Op afbeelding 3 is daarnaast het beoogd plan in vogelvlucht opgenomen. De afbeeldingen zijn in detail weergegeven in bijlage I.

Afbeelding 2. Beoogde verbeelding van het plangebied, inclusief de geplande indeling

Afbeelding 3. Vogelvlucht plangebied

De exacte vormgeving (hoogten) van de woningen is in dit stadium van de ontwikkeling nog niet bekend. In dit onderzoek is uitgegaan van woningen met (mogelijk) drie bouwlagen en een totale hoogte van 9 meter.

1.3. Gebiedstype en toetsing richtafstanden

In de directe omgeving van het plangebied liggen verschillende bestemmingen. Het gaat met name om de bestemmingen wonen, sport, recreatie, bedrijf, agrarisch, maatschappelijk, groen, bos en verkeer. De bestemmingen zijn weergegeven op afbeelding 4. De woonbestemmingen voeren daarbij duidelijk de boventoon, de omgeving kan dan ook het beste worden gekarakteriseerd als een ‘rustige woonwijk’.

Afbeelding 4. Vigerende bestemmingen omgeving van het plangebied

Uit een eerste scan volgt dat in het kader van vrijwel alle milieubelastende bestemmingen voldaan wordt aan de richtafstanden voor geluid, met uitzondering van de sportbestemming (richtafstand van 50 meter voor geluid) ten oosten van het plangebied.

<u>Sportcomplex De Koolakkers</u>
Binnen de totale sportbestemming is sprake van een voetbalvereniging (ZSC Westerhoven), een sporthal (De Koolakkers) en een sportcafé (bij de sporthal). Voor het aspect geluid zal enkel de voetbalvereniging voor een significante geluidbelasting kunnen zorgen ter plaatse van het plangebied.

De sporthal inclusief het sportcafé zijn op dermate afstand vanaf het plangebied gelegen (> 100 meter) dat deze voor het aspect geluid niet relevant worden geacht. Daarbij zijn op kortere afstand tot de sporthal/sportcafé reeds bestaande woningen aanwezig waar al aan de geluidnormen (Activiteitenbesluit) moet worden voldaan.

Om voorgaande redenen wordt enkel een nader akoestisch onderzoek industrielawaai uitgevoerd naar voetbalvereniging ZSC Westerhoven.

1.4. Akoestisch onderzoek

Sporthal en sportcafé

Gezien de daadwerkelijke afstand tot de sporthal inclusief het sportcafé in combinatie met de aanwezigheid van bestaande woningen op kortere afstand van deze functies kan met voldoende zekerheid worden gesteld dat de beoogde woningen niet zorgen voor een belemmering van de sporthal en/of het sportcafé. Daarnaast kan met voldoende zekerheid worden ingeschat dat ter plaatse van de boogde woningen sprake zal zijn van een aanvaardbaar woon- en leefklimaat vanwege het geluid afkomstig van voornoemde functies.

Voetbalvereniging ZSC Westerhoven

In paragraaf 1.3 is verder toegelicht dat een nader akoestisch onderzoek industrielawaai voor de voetbalvereniging ZSC Westerhoven noodzakelijk wordt geacht. Om de geluidbelasting vanwege de voetbalvereniging ter plaatse van het plangebied vast te stellen is een akoestisch onderzoek industrielawaai uitgevoerd. Het akoestisch onderzoek is uitgevoerd overeenkomstig de Handleiding meten en rekenen industrielawaai, 1999.

Het onderzoek geeft inzicht in de volgende aspecten:

- de akoestisch relevante representatieve bedrijfssituatie;
- het langtijdgemiddeld beoordelingsniveau;
- de maximale geluidniveaus;
- de indirecte hinder.

Voor het onderzoek is gebruik gemaakt van de volgende gegevens:

- Openbaar toegankelijke informatie van voetbalvereniging ZSC Westerhoven (vigerend bestemmingsplan in combinatie met de website inclusief training- en wedstrijdschema).
- VDI-Richtlinie 3770 ‘Emissionskennwerte von Schallquellen – Sport- und Freizeitanlagen’ d.d. september 2012.
- De beoogde indeling van het plangebied.
- Informatie verstrekt door de initiatiefnemer.
- Via internet toegankelijke informatie zoals Streetview en Bing Maps en digitale ondergronden (PDOK).
- Gegevens en bureauexpertise De Roever Omgevingsadvies.

2. TOETSINGSKADER

2.1. Beoordelingskader ruimtelijke ordening

Bij de toetsing of de gewenste bestemming inpasbaar is in de omgeving wordt aangesloten bij de Handreiking Bedrijven en milieuzonering[1]. Het beoordelingskader bij een bestemmingsplanwijziging is opgenomen in bijlage B5.3 van die publicatie. Bij de toetsing wordt onderscheid gemaakt in de gebiedstypen rustige woonwijk en gebiedstype gemengd gebied. Een omschrijving van deze gebieden wordt gegeven in hoofdstuk 2.3 van de publicatie. Voor de omgeving van het plangebied wordt uitgegaan van een rustige woonwijk.

Stap 1
Als de richtafstand voor het aspect geluid niet wordt overschreden, kan verdere toetsing voor het aspect geluid in beginsel achterwege blijven: inpassing is dan mogelijk.

Stap 2
Als stap 1 niet toereikend is, dan is inpassing mogelijk bij een geluidbelasting op geluidgevoelige objecten in het gebiedstype rustige woonwijk van maximaal:

- 45 dB(A) etmaalwaarde langtijdgemiddeld beoordelingsniveau, ofwel;
    - 45 dB(A) in de dagperiode
    - 40 dB(A) in de avondperiode
    - 35 dB(A) in de nachtperiode
- 65 dB(A) maximaal geluidniveau (piekgeluiden), ofwel;
    - 65 dB(A) in de dagperiode
    - 60 dB(A) in de avondperiode
    - 55 dB(A) in de nachtperiode
- 50 dB(A) etmaalwaarde indirecte hinder, ofwel;
    - 50 dB(A) in de dagperiode
    - 45 dB(A) in de avondperiode
    - 40 dB(A) in de nachtperiode

Stap 3
Als stap 2 niet toereikend is, dan is inpassing mogelijk bij een geluidbelasting op geluidgevoelige objecten in het gebiedstype rustige woonwijk van maximaal:

- 50 dB(A) etmaalwaarde langtijdgemiddeld beoordelingsniveau, ofwel;
    - 50 dB(A) in de dagperiode
    - 45 dB(A) in de avondperiode
    - 40 dB(A) in de nachtperiode
- 70 dB(A) maximaal geluidniveau (piekgeluiden), ofwel;
    - 70 dB(A) in de dagperiode
    - 65 dB(A) in de avondperiode
    - 60 dB(A) in de nachtperiode

[1] Vereniging van Nederlandse Gemeenten (VNG), 2009

- 50 dB(A) etmaalwaarde indirecte hinder, ofwel;
    - 50 dB(A) in de dagperiode
    - 45 dB(A) in de avondperiode
    - 40 dB(A) in de nachtperiode

Het bevoegd gezag dient echter te motiveren waarom het deze geluidbelasting in de concrete situatie acceptabel acht, waarbij tevens de cumulatie met eventueel reeds aanwezige geluidbelasting moet worden betrokken.

Stap 4
Bij een hogere geluidbelasting dan aangegeven in stap 3 zal inpassing doorgaans niet mogelijk zijn. Indien het bevoegd gezag niettemin tot inpassing wil overgaan, dient het dit grondig te onderzoeken, onderbouwen en motiveren, waarbij tevens de cumulatie met eventueel reeds aanwezige geluidbelasting moet worden betrokken.

2.2. Beoordelingskader Activiteitenbesluit

Naast de beoordeling op basis van richtafstanden wordt in dit onderzoek ook de inpasbaarheid ten aanzien van de inrichtingen in de omgeving getoetst. De normstelling volgt uit het Artikel 2.17, lid 1 van het Activiteitenbesluit:

Voor het langtijdgemiddelde beoordelingsniveau ($L_{Ar,LT}$) en het maximaal geluidsniveau L_{Amax}, veroorzaakt door de in de inrichting aanwezige installaties en toestellen, alsmede door de in de inrichting verrichte werkzaamheden en activiteiten en laad- en losactiviteiten ten behoeve van en in de onmiddellijke nabijheid van de inrichting, geldt dat:

a. de niveaus op de in tabel 2.17a genoemde plaatsen en tijdstippen niet meer bedragen dan de in die tabel aangegeven waarden;

Tabel 2.17a

	07:00–19:00 uur	**19:00–23:00 uur**	**23:00–07:00 uur**
$L_{Ar,LT}$ op de gevel van gevoelige gebouwen	50 dB(A)	45 dB(A)	40 dB(A)
$L_{Ar,LT}$ in in- en aanpandige gebouwen	35 dB(A)	30 dB(A)	25 dB(A)
L_{Amax} op de gevel van gevoelige gebouwen	70 dB(A)	65 dB(A)	60 dB(A)
L_{Amax} in in- en aanpandige gebouwen	55 dB(A)	50 dB(A)	45 dB(A)

b. de in de periode tussen 07.00 en 19.00 uur in tabel 2.17a opgenomen maximale geluidsniveaus L_{Amax} niet van toepassing zijn op laad- en losactiviteiten;

Artikel 2.18, lid 1 van het Activiteitenbesluit
Bij het bepalen van de geluidsniveaus, bedoeld in de artikelen 2.17, 2.17a, 2.19, 2.19a dan wel 2.20, blijft buiten beschouwing:

a. het stemgeluid van personen op een onverwarmd en onoverdekt terrein, dat onderdeel is van de inrichting, tenzij dit terrein kan worden aangemerkt als een binnenterrein;
b. het stemgeluid van bezoekers op het open terrein van een inrichting voor sport- of recreatieactiviteiten;

Artikel 2.18, lid 3 van het Activiteitenbesluit
Bij het bepalen van het maximaal geluidsniveau (L_{Amax}), bedoeld in artikel 2.17, 2.17a dan wel 2.20, blijft buiten beschouwing het geluid als gevolg van:

a. het komen en gaan van bezoekers bij inrichtingen waar uitsluitend of in hoofdzaak horeca-, sport- en recreatieactiviteiten plaatsvinden;
b. het verrichten in de open lucht van sportactiviteiten of activiteiten die hiermee in nauw verband staan;

2.3. Definitie periodes

De periodes worden als volgt gedefinieerd:

- dagperiode: 07.00 tot 19.00 uur
- avondperiode: 19.00 tot 23.00 uur
- nachtperiode: 23.00 tot 07.00 uur

3. REKENONDERZOEK

3.1. Voetbalvereniging ZSC Westerhoven

Op afbeelding 5 is de indeling van het terrein van voetbalvereniging ZSC Westerhoven en de directe omgeving, inclusief plangebied, weergegeven.

Afbeelding 5. Voetbalvereniging ZSC, plangebied en omgeving

Bij de voetbalvereniging vormen het stemgeluid van de spelers en de bezoekers, de scheidsrechterfluit, de (eventuele) omroepinstallatie, luchtbehandeling en de voertuigbewegingen de voornaamste geluidbronnen. Deze geluidbronnen worden toegelicht in de komende paragrafen.

Hoewel de voornaamste geluidbronnen (stemgeluid en maximale geluidniveaus bij sportactiviteiten) niet worden getoetst volgens het Activiteitenbesluit, zijn deze geluidbronnen met oog op een goede ruimtelijke ordening (toetsing aan de Handreiking Bedrijven en milieuzonering) wel meegenomen in dit akoestisch onderzoek.

3.1.1. Representatieve bedrijfssituatie

De voetbalvereniging heeft de beschikking over 3 natuurgrasvelden waar wedstrijden kunnen worden gespeeld (2 volwaardig wedstrijdvelden en 1 jeugdwedstrijd/trainingsveld). Het meest oostelijk gelegen veld (Veld01) is aangemerkt als hoofdveld. Op het terrein is verder een kantinegebouw/clubhuis met kleedkamers aanwezig.

Er wordt geparkeerd ter plaatse van de parkeerplaats ten zuidoosten van het sportpark. De parkeerplaats is gelegen binnen een verkeersbestemming en op een afstand van circa 230 meter van het plangebied. De voertuigbewegingen van en naar de inrichting vinden vrijwel geheel plaats via de Heuvel van/naar de Rijksweg en Provincialeweg. Om voorgaande redenen worden in het akoestisch onderzoek enkel de voertuigbewegingen die daadwerkelijk het terrein oprijden (laden en lossen, bevoorrading) reken technisch meegenomen.

De parkeerplaats (verkeersbestemming) en de indirecte hinder worden vanwege de afstand niet rekentechnisch onderzocht. De geluidbelastingen vanwege de indirecte hinder worden ter plaatse van het plangebied verwaarloosbaar geacht.

In dit onderzoek worden 2 representatieve bedrijfssituaties gecombineerd (trainen en wedstrijden). In het onderzoek is dus sprake van een combinatie van de drukste wedstrijddag (zaterdag) en een trainingsavond (inclusief eventuele inhaalwedstrijden of overige avondwedstrijden). De vereniging beschikt momenteel over in totaal 8 seniorenteams en 10 juniorenteams.

<u>Wedstrijden</u>
Niet alle teams spelen een (volwaardig) wedstrijdprogramma. In de praktijk zullen op een maatgevende dag maximaal 5 wedstrijden plaatsvinden. Om rekening te houden met een mogelijke groei en/of de representatief te achten planologisch maximale mogelijkheden wordt rekening gehouden met het volgend aantal wedstrijden op een maximale dag:

- 3 wedstrijden in de dagperiode én 1 wedstrijd in de avondperiode op veld 1 (hoofdveld).
- 3 wedstrijden in de dagperiode én 1 wedstrijd in de avondperiode op veld 2.
- 2 wedstrijden in de dagperiode op veld 3.

Daarbij wordt rekening gehouden met 2 uur per wedstrijd (dus inclusief inlopen etc.) en een wedstrijd op het hele veld. Wedstrijden op half veld zullen in de praktijk plaatsvinden maar zullen geen grotere geluiduitstraling veroorzaken dan een wedstrijd op het hele veld. Er wordt onderscheid gemaakt in een 4-tal soorten wedstrijden:

- Wedstrijd van het eerste elftal (circa 500 bezoekers).
- Wedstrijden (overig) op het hoofdveld (circa 50 bezoekers).
- Wedstrijden (overig) op veld 2 (circa 50 toeschouwers).
- Jeugdwedstrijden op veld 3 in de dagperiode (circa 30 toeschouwers).

<u>Trainingen</u>
Ten behoeve van de trainingen worden enkel de velden 3 en 4 gebruikt. De trainingstijden variëren tussen 18.00 en 22.00. In het onderzoek wordt de gehele trainingstijd meegenomen. Voor de trainingsdagen wordt uitgegaan van de volledige 1 uur in de dagperiode en 3 uur in de avondperiode per veld (2 volwaardige teams per veld). Dit is planologisch de maximale situatie (in de praktijk zal dit minder zijn). Het stemgeluid van spelers tijdens een wedstrijd of training is gelijk (VDI).

In dit rapport wordt worst-case uitgegaan van een wedstrijddag en een trainingsavond gecombineerd op 1 dag (inclusief mogelijke wedstrijden in de avond). In de nachtperiode is enkel sprake van geluid vanwege dakinstallaties en de kantine.

In de avond- en nachtperiode komt het voor dat de kantine/het clubhuis geopend is met eventueel festiviteiten. Dit komt neer op donderdag avonden (clubavonden) en incidenteel festiviteiten (clubfeest of barbecue etc.). De kantine/het clubhuis ligt op een afstand van circa 150 meter vanaf de boogde woningen waardoor hinder niet te verwachten is. Bestaande woningen zijn daarnaast op een kortere afstand van de kantine/het clubhuis gelegen. Om voornoemde redenen worden festiviteiten (muziekgeluid etc.) in dit onderzoek niet nader onderzocht.

De geluidbronnen binnen de representatieve bedrijfssituatie worden hieronder toegelicht.

3.1.2. Voetbalvelden

Voor het bepalen van de geluiduitstraling bij voetbalvelden is gebruik gemaakt van de VDI-Richtlinie 3770 'Emissionskennwerte von Schallquellen – Sport- und Freizeitanlagen' d.d. september 2012:

- het bronvermogen van de spelers (2 teams op 1 veld) bedraagt 94 dB(A) verdeeld over het veld, gedurende de gehele speeltijd inclusief inlopen en dergelijke (2 uur per wedstrijd);
- het bronvermogen van de spelers op het pannaveld (1 team) bedraagt 91 dB(A) verdeeld over het veld, gedurende 6 uur in de dagperiode en 2 uur in de avondperiode;
- het bronvermogen van de scheidsrechter (fluitje) bedraagt 98,5 + 3 x log(1+n), met n (toeschouwersaantal) = 500 bij wedstrijden op het hoofdveld tijdens een wedstrijd van het eerste elftal, dus 106,6 dB(A) verdeeld over het veld, gedurende 1/30 van de speeltijd (uitgaande van 1 x fluiten per minuut gedurende 2 seconden);
- het bronvermogen van de scheidsrechter (fluitje) bedraagt 98,5 + 3 x log(1+n), met n (toeschouwersaantal) = 50 bij overige wedstrijden op het hoofdveld, dus 103,62 dB(A) verdeeld over het veld, gedurende 1/30 van de speeltijd (uitgaande van 1 x fluiten per minuut gedurende 2 seconden);
- het bronvermogen van de scheidsrechter (fluitje) bedraagt 98,5 + 3 x log(1+n), met n (toeschouwersaantal) = 50 bij wedstrijden op veld 2, dus 103,62 dB(A) verdeeld over het veld, gedurende 1/30 van de speeltijd (uitgaande van 1 x fluiten per minuut gedurende 2 seconden);
- het bronvermogen van de scheidsrechter (fluitje) bedraagt 73 + 20 x log(1+n), met n (toeschouwersaantal) = 30 bij (jeugd)wedstrijden op veld 3, dus 102,83 dB(A) verdeeld over het veld, gedurende 1/30 van de speeltijd (uitgaande van 1 x fluiten per minuut gedurende 2 seconden);
- het bronvermogen van toeschouwers bedraagt 80 + 10 x log(n), met n (toeschouwersaantal) = 500 bij de wedstrijd van het eerste elftal op het hoofdveld, dus 106,99 dB(A) verdeeld over de ruimte rond het hoofdveld gedurende de gehele speeltijd inclusief rust en een deel van het inlopen (2 uur in de dagperiode).

- het bronvermogen van toeschouwers bedraagt 80 + 10 x log(n), met n (toeschouwersaantal) = 50 bij overige wedstrijden op het hoofdveld, dus 96,99 dB(A) verdeeld over de ruimte rond het hoofdveld gedurende de gehele speeltijd inclusief rust en een deel van het inlopen (4 uur in de dagperiode en 2 uur in de avondperiode).
- het bronvermogen van toeschouwers bedraagt 80 + 10 x log(n), met n (toeschouwersaantal) = 50 bij overige wedstrijden op veld 2, dus 96,99 dB(A) verdeeld over de ruimte rond veld 2 gedurende de gehele speeltijd inclusief rust en een deel van het inlopen (6 uur in de dagperiode en 2 uur in de avondperiode).
- het bronvermogen van toeschouwers bedraagt 80 + 10 x log(n), met n (toeschouwersaantal) = 30 bij (jeugd)wedstrijden op veld 3, dus 94,77 dB(A) verdeeld over de ruimte rond veld 3 gedurende de gehele speeltijd inclusief rust en een deel van het inlopen (4 uur in de dagperiode). Supporters worden niet aan de westzijde van het veld verwacht (geen tot weinig ruimte).
- Tijdens trainingen zullen er geen fluitjes worden ingezet.
- In de avondperiode (trainingen) wordt er geen relevante geluidproductie verwacht van eventuele toeschouwers. Het stemgeluid zal over het algemeen rustig van karakter zijn waardoor dit niet relevant is ten opzichte van de overige geluidbronnen.
- de bronhoogte bedraagt 1,6 meter voor elk van bovenstaande bronnen;
- Voor de maximale geluidniveaus is uitgegaan van het scheidsrechterfluitje met een bronvermogen van 118 dB(A) ter plaatse van de wedstrijdvelden wanneer sprake is van een wedstrijd. Daarnaast is op alle velden (wedstrijden en trainingen) rekening gehouden met het luid schreeuwen van spelers met een bronvermogen van 108 dB(A). Dit bronvermogen volgt uit het ‘Journaal Geluid, nr. 10’ d.d. december 2009 van de Nederlandse Stichting Geluidshinder.
- Voor de maximale geluidniveaus bij het juichen van toeschouwers is uitgegaan van 115 dB(A) ter plaatse van de wedstrijdvelden wanneer sprake is van een wedstrijd. Dit bronvermogen volgt uit het ‘Journaal Geluid, nr. 10’ d.d. december 2009 van de Nederlandse Stichting Geluidshinder.

3.1.3. Omroepinstallatie

Tijdens toernooien (incidenteel) en wedstrijden op het hoofdveld (1^{e} elftal) kan een omroepinstallatie in werking zijn. De omroepinstallatie bestaat uit 3 speakers die voornamelijk gericht zijn naar het hoofdveld en veld 2. In het rekenmodel wordt voor de speakers tezamen uitgegaan van een bronvermogen van 115 dB(A) gedurende maximaal 30 minuten in de dagperiode. Het geluid afkomstig van de omroepinstallatie zal enkel aanwezig zijn net voor, net na en in de rust van een wedstrijd van het eerste elftal óf bij toernooien (incidenteel). In de avondperiode is geen omroepinstallatie in gebruik.

Een toeslag vanwege het mogelijk ten gehore brengen van muziek tijdens wedstrijden en toernooien via de omroepinstallatie is niet meegenomen in het onderzoek. Door de kortere afstand van bestaande woningen (met bijbehorende grenswaarden uit het Activiteitenbesluit) tot de omroepinstallatie kan met voldoende zekerheid worden aangenomen dat eventueel muziekgeluid bij de beoogde woningbouw niet herkenbaar zal zijn.

3.1.4. Voertuigbewegingen op het terrein

Zoals toegelicht in paragraaf 3.1.1 worden enkel de voertuigbewegingen binnen de sportbestemming meegenomen in de toetsing. De parkeerplaats (verkeersbestemming) en de indirecte hinder worden vanwege de afstand niet rekentechnisch onderzocht. De geluidbelastingen vanwege de indirecte hinder worden ter plaatse van het plangebied verwaarloosbaar geacht.

In het akoestisch rapport wordt rekening gehouden met 2 zware voertuigen (vrachtwagens) in de dagperiode en respectievelijk 10, 5 én 2 lichte voertuigen (bestelbus of personenwagen) in de dag- avond en nachtperiode.

De gemiddelde snelheid over het terrein bedraagt 10 km/uur. Voor het bronvermogen van lichte voertuigen is uitgegaan van 92 dB(A). De maximale geluidniveaus bij licht verkeer worden met name bepaald door het optrekken (94 dB(A)) en het dichtslaan van portieren (100 dB(A)). Deze waarden worden als representatief gezien voor het gemiddelde Nederlandse wagenpark. In het rekenmodel is een geluidbron met een bronvermogen van 100 dB(A) gemodelleerd over de lengte van de gehele rijlijn.

Voor het bronvermogen van vrachtwagens is uitgegaan van 100 dB(A) bij een snelheid van 10 km/uur. De maximale geluidniveaus bij vrachtwagens worden met name bepaald door het optrekken. Een realistisch bronvermogen hiervan is 108 dB(A). Deze waarde volgt uit het artikel ‘Geluidvermogens van vrachtwagens bij lage snelheden’ uit het blad Geluid d.d. maart 2019 (Peutz).

Tijdens het achteruitrijden kan de achteruitrijsignalering in werking zijn, hiervoor wordt uitgegaan van 103 dB(A).

3.1.5. Dak installatie

Op het dak van de kantine/het clubhuis/de kleedkamers bevindt zich een luchtbehandelingsinstallatie en in totaal 6 dakventilatoren of afzuigingen. In het rekenmodel wordt uitgegaan van voornoemde installaties met bronvermogens van 6x 75 dB(A) voor de dakventilatoren of kleine afzuigingen en 1x 85 dB(A) voor de luchtbehandelingsinstallatie. De bedrijfsduur is voor alle installaties meegenomen gedurende 100% in de dagperiode, 75% in de avondperiode en 50% in de nachtperiode. Bij de dak installaties is geen sprake van relevante maximale geluidniveaus.

3.1.6. Kantine, terras en speeltuin

<u>Kantine</u>
Ter plaatse van de kantine (binnen) is slechts sprake van achtergrondmuziek (lager dan 80 dB(A) binnen). Deze niveaus zijn van dermate aard dat het muziekgeluid op het terras aangenaam hoorbaar is. Het muziekgeluid is ter plaatse van de gewenste woningen niet hoorbaar (ook vanwege bestaande woningen in de omgeving die dichterbij zijn gelegen, hier moet aan de grenswaarden uit het Activiteitenbesluit worden voldaan).

Terras
Grenzend aan de kantine bevindt zich een terras. Het terras kan in de dagperiode en avond/nacht na bijvoorbeeld trainingen, in gebruik worden genomen. In dit akoestisch onderzoek wordt uitgegaan van constant 30 personen op het terras die spreken met een verheven stem (70 dB(A) per persoon). Uitgegaan wordt van staande personen (1,6 meter).

Het bronvermogen van het stemgeluid op het terras bedraagt dan 70 + 10 x log(n), met n (aantal personen) = 20, dus totaal 84,77 dB(A) verdeeld over het terras. Uitgegaan wordt van 6 uur in de dagperiode, 4 uur in de avondperiode en 2 uur in de nachtperiode. In het kader van maximale geluidniveaus wordt uitgegaan van zeer luid roepen. In de VDI richtlijn is voor roepen een maximaal geluidniveau van 86 dB(A) opgenomen. Dit staat echter vermeld bij normaal roepen. Voor zeer luid roepen wordt uitgegaan van 86 + 15 = 101 dB(A). Hogere niveaus worden niet verwacht.

Speeltuin
Ten westen van de kantine is een kleine speeltuin aanwezig. Voor deze speeltuin wordt uitgegaan van constant 10 spelende kinderen gedurende 6 uur in de dagperiode en 2 uur in de avondperiode. Voor de bronvermogens wordt aangesloten bij de kentallen behorende bij een schoolplein. Het bronvermogen per spelend kind bedraagt maximaal 87 dB(A). Het totale bronvermogen afkomstig van de speeltuin bedraagt dan 87 + 10 x log(n), met n (aantal personen) = 10, dus totaal 97 dB(A) verdeeld over de speeltuin. Voor de maximale geluidniveaus wordt uitgegaan van 107 dB(A).

3.1.7. Terrein onderhoud

Ten behoeve van het onderhoud op het terrein zijn er een 8-tal puntbronnen gemodelleerd ter plaatse van het gehele terrein (puntbronnen om het rekenmodel overzichtelijk te houden). Het onderhoud zal voornamelijk het maaien en schoonhouden (bijvoorbeeld bladblazen of overig onderhoud) van de grasvelden inhouden. Voor deze activiteiten wordt uitgegaan van totaal 4 uur in de dagperiode en een bronvermogen van 105 dB(A). Voor de maximale geluidniveaus wordt uitgegaan van een bronvermogen van 108 dB(A).

3.1.8. Overige geluidbronnen

Overige geluidbronnen (zoals bijvoorbeeld klein onderhoud aan het park en vergaderingen) worden niet als geluidrelevant beschouwd. Deze activiteiten zijn niet in het geluidonderzoek opgenomen.

3.2. Geluidbronnen

Op basis van de representatieve bedrijfssituatie zijn de relevante geluidbronnen voor het langtijdgemiddelde beoordelingsniveau en de maximale geluidniveaus bepaald. Voor de indirecte hinder zijn geen relevante geluidbronnen aanwezig, de voertuigbewegingen zijn wanneer deze in de buurt van het plangebied komen al ruimschoots opgenomen in het heersende verkeersbeeld. De geluidbronnen zijn opgenomen in de tabel 1.

Tabel 1. Geluidbronnen

Code	Bron	Dag	Avond	Nacht	Type	L_W dB(A)
Langtijdgemiddeld beoordelingsniveau						
LVr	Licht verkeer op het terrein	20x	10x	4x	Mobiele bron	92
ZVr	Zwaar verkeer op het terrein	4x	-	-	Mobiele bron	100
ZVa	Zwaar verkeer achteruitrijsignaal	2x	-	-	Mobiele bron	103
Terrein01-08	Terreinonderhoud	0,500 uur	-	-	Puntbronnen	105
DakVenti01-06	Dakventilator of in/uitlaat overig	12 uur	3 uur	4 uur	Puntbronnen	75
LuchtBeh	Luchtbehandeling	12 uur	3 uur	4 uur	Puntbron	85
Omroep	Omroepinstallatie	0,500 uur	-	-	Puntbron	115
Veld01Flu1	Scheidsrechter veld 1 (1e elftal)	0,050 uur	-	-	Oppervlaktebron	106,6 tot.
Veld01Flu2	Scheidsrechter veld 1 (overige elftallen)	0,100 uur	0,050 uur	-	Oppervlaktebron	103,6 tot.
Veld02Flu	Scheidsrechter veld 2 (overige elftallen)	0,150 uur	0,050 uur	-	Oppervlaktebron	103,6 tot.
Veld03Flu	Scheidsrechter veld 3 (jeugdwedstrijden)	0,100 uur	-	-	Oppervlaktebron	102,8 tot.
Veld01sp	Voetbalveld (veld 1, hoofdveld)	6 uur	2 uur	-	Oppervlaktebron	94 tot.
Veld02sp	Voetbalveld (wedstrijden) veld 2	6 uur	2 uur	-	Oppervlaktebron	94 tot.
Veld03sp	Voetbalveld + trainen veld 3	5 uur	3 uur	-	Oppervlaktebron	94 tot.
Veld04sp	Veld (trainingen) veld 4	1 uur	3 uur	-	Oppervlaktebron	94 tot.
Veld05sp	Pannaveldje stemgeluid	6 uur	2 uur	-	Oppervlaktebron	91 tot.
Toeschou01	Toeschouwers 1e elftal	2 uur	-	-	Lijnbron	107 tot.
Toeschou02	Toeschouwers overige wedstrijden hoofdveld	4 uur	2 uur	-	Lijnbron	97 tot.
Toeschou03	Toeschouwers veld 2	6 uur	2 uur	-	Lijnbron	97 tot.
Toeschou04	Toeschouwers veld 3	4 uur	-	-	Lijnbron	95 tot.
Terras	Terras	6 uur	4 uur	2 uur	Oppervlaktebron	85 tot.
Speeltuin	Speeltuin	6 uur	2 uur	-	Oppervlaktebron	97 tot.
Maximaal geluidniveau						
xLVo	Licht verkeer optrekken/dichtslaan portieren	✓	✓	✓	Mobiele bron	100
xZVo	Zwaar verkeer optrekken	✓	-	-	Mobiele bron	108
xTerrein	Maximale geluidniveaus terreinonderhoud	✓	-	-	Mobiele bron	108
xFluit01	Piek scheidsrechterfluitje hoofdveld	✓	✓	-	Mobiele bron	118
xFluit02	Piek scheidsrechterfluitje veld 2	✓	✓	-	Mobiele bron	118
xFluit03	Piek scheidsrechterfluitje veld 3	✓	-	-	Mobiele bron	118
xSpeler01-04	Luid schreeuwen spelers	✓	✓	-	Mobiele bron	108
xVeld05	Pannaveldje luid schreeuwen	✓	✓	-	Mobiele bron	108
xToeschou1	Toeschouwers hoofdveld juichen	✓	✓	-	Mobiele bron	115
xToeschou2	Toeschouwers veld 2 juichen	✓	✓	-	Mobiele bron	115
xToeschou3	Toeschouwers veld 3 juichen	✓	-	-	Mobiele bron	115
xTerras	Terras (zeer luid roepen)	✓	✓	✓	Mobiele bron	101
xSpeeltuin	Speeltuin luid schreeuwen	✓	✓	-	Mobiele bron	107
Indirecte hinder						
Geen relevante geluidbronnen aanwezig						

3.3. Berekeningswijze

Voor de berekeningen is gebruik gemaakt van het softwarepakket Geomilieu (V2022.4 revisie 1, module IL).

Voor het rekengebied is uitgegaan van een akoestisch absorberende bodem (bodemfactor 1), met uitzondering van de verhardingen (wegen, fietspaden, inritten etc.). Voor deze verhardingen wordt uitgegaan van een bodemfactor 0. Voor de tuinen en erven bij woningen wordt uitgegaan van een half absorberende bodem (factor 0,5) vanwege het afwisselend voorkomen van verhardingen en groenvoorzieningen.

De rekenpunten zijn aangebracht op de locaties en hoogten waar zich ook verblijfsruimtes kunnen bevinden. De rekenpunten zijn aangebracht op de gevels van de te realiseren woningen. Bij verblijfruimtes op de begane grond, 1^{e} etage en 2^{e} etage is uitgegaan van rekenhoogtes van respectievelijk 1,5, 4,5 en 7,5 meter boven het maaiveld. De rekenresultaten zijn berekend met invallend geluid (zonder reflectie in de achterliggende gevels). In de dagperiode zal enkel getoetst worden op de begane grond. In de avond- en nachtperiode vindt toetsing plaats op de verdiepingen conform de gangbare rekenregels.

Daarnaast zijn rekenpunten aangebracht ter plaatse van de achtertuinen voor de meest maatgevende woningen (waar sprake is van een achtertuin) op een hoogte van 1,5 meter boven het maaiveld.

De overige invoergegevens (bodemgebieden, gebouwen en terrein- en gebouwhoogtes) zijn afgelezen uit topografische gegevens van het Kadaster, bestemmingsplankaarten en uit de beschikbare bronnen via internet. De hoogtes van de gebouwen in de omgeving zijn in detail bepaald op basis van het AHN.

Voor de berekening van de maximale geluidniveaus is in het rekenmodel een afzonderlijke groep geluidbronnen (L_{Amax}) aangemaakt. De maximale geluidniveaus zijn berekend door per beoordelingslocatie het hoogste L_i minus C_m te bepalen. Hiervoor is gebruik gemaakt van de in Geomilieu ingebouwde functionaliteit.

De indirecte hinder is niet rekentechnisch opgenomen in het onderzoek. De voertuigbewegingen zijn voordat deze enigszins in de buurt van het plangebied komen al ruimschoots opgenomen in het heersende verkeersbeeld.

In bijlage II is een grafische presentatie van het ingevoerde rekenmodel weergegeven. De numerieke invoergegevens van het rekenmodel zijn opgenomen in bijlage III.

Op afbeeldingen 6 en 7 zijn 3D-impressies van het rekenmodel weergegeven.

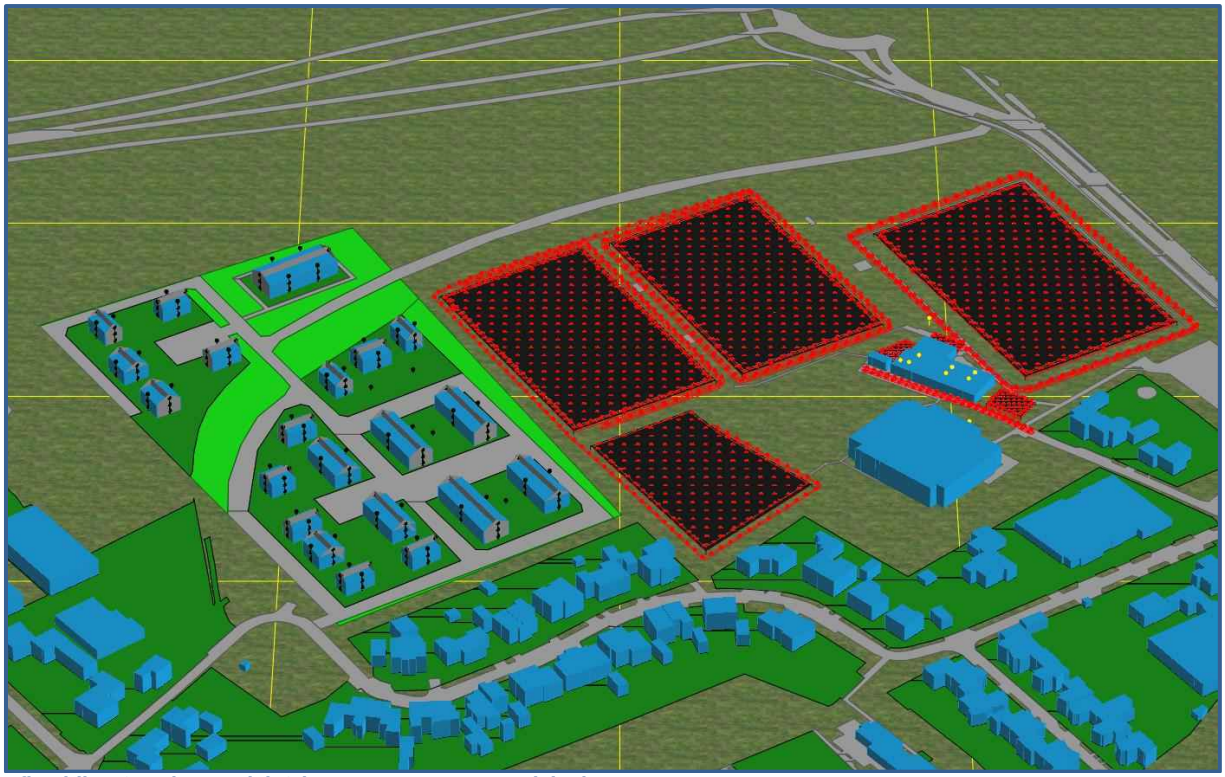

Afbeelding 6. Rekenmodel, 3d-weergave met oppervlaktebronnen

Afbeelding 7. Rekenmodel, 3d-weergave zonder oppervlaktebronnen

4. REKENRESULTATEN

Hieronder zijn de rekenresultaten vanwege het geluid afkomstig van voetbalvereniging ZSC Westerhoven ter plaatse van de beoogde woningen weergegeven. Waar nodig zal onderscheid worden gemaakt in toetsing in het milieuspoor (Activiteitenbesluit) en toetsing in het kader van een goede ruimtelijk ordening (RO).

4.1. Langtijdgemiddeld beoordelingsniveau

4.1.1. Toetsing Activiteitenbesluit

In tabel 2 zijn de rekenresultaten voor het langtijdgemiddeld beoordelingsniveau ter plaatse van de maatgevende beoordelingspunten weergegeven (Activiteitenbesluit). De volledige rekenresultaten zijn opgenomen in bijlage IV.

Tabel 2. Rekenresultaten La_eq (Activiteitenbesluit, maatgevende beoordelingspunten)

Naam	Omschrijving	Hoogte	Dag	Avond	Nacht	Etmaal
			50	45	40	50
Dagperiode						
Tp57_A	Dure koopwoningen	1,5	45,7	-	-	45,7
Tp27_A	Middeldure woningen	1,5	44,9	-	-	44,9
Tp30_A	Sociale huurwoningen	1,5	44,9	-	-	44,9
Tp29_A	Sociale huurwoningen	1,5	44,7	-	-	44,7
Tp53_A	Dure koopwoningen	1,5	44,3	-	-	44,3
Avond- en nachtperiode						
Tp26_C	Middeldure woningen	7,5	-	31,3	29,2	39,2
Tp29_C	Sociale huurwoningen	7,5	-	32,1	29,1	39,1
Tp26_B	Middeldure woningen	4,5	-	31,1	29,0	39,0
Tp27_C	Middeldure woningen	7,5	-	32,0	28,5	38,5
Tp29_B	Sociale huurwoningen	4,5	-	30,8	27,8	37,8

Voor toetsing aan het Activiteitenbesluit blijft buiten beschouwing:

- Het stemgeluid van personen op een onverwarmd en onoverdekt terrein;
- het stemgeluid van bezoekers op het open terrein van een inrichting voor sport- of recreatieactiviteiten;

De geluidbronnen die getoetst worden aan het Activiteitenbesluit betreft het geluid afkomstig van de dak installaties, terreinonderhoud, voertuigbewegingen, de omroepinstallatie en het geluid van de scheidsrechter. Uit tabel 2 blijkt dat ter plaatse van alle beoordelingspunten (ruimschoots) aan de grenswaarde van 50 dB(A) etmaalwaarde uit het Activiteitenbesluit wordt voldaan. De beoogde woningen vormen geen belemmering voor de naastgelegen voetbalvereniging.

4.1.2. Toetsing ruimtelijke ordening (VNG)

In tabel 3 zijn de rekenresultaten voor het langtijdgemiddeld beoordelingsniveau ter plaatse van de maatgevende beoordelingspunten weergegeven (VNG, inclusief stemgeluid etc.). De volledige rekenresultaten zijn opgenomen in bijlage IV.

Tabel 3. Rekenresultaten La_eq (ruimtelijke ordening, maatgevende punten) rustige woonwijk

Naam	Omschrijving	Hoogte	Dag	Avond	Nacht	Etmaal
			45/50	40/45	35/40	45/50
Woningen dagperiode						
Tp57_A	Dure koopwoningen	1,5	48,0	-	-	48,0
Tp30_A	Sociale huurwoningen	1,5	47,4	-	-	47,4
Tp58_A	Dure koopwoningen	1,5	47,1	-	-	47,1
Tp28_A	Middeldure woningen	1,5	46,9	-	-	46,9
Tp27_A	Middeldure woningen	1,5	46,8	-	-	46,8
Tp29_A	Sociale huurwoningen	1,5	46,7	-	-	46,7
Tp54_A	Dure koopwoningen	1,5	46,3	-	-	46,3
Tp53_A	Dure koopwoningen	1,5	46,1	-	-	46,1
Tp49_A	Dure koopwoningen	1,5	45,8	-	-	45,8
Tp84_A	Starterswoningen	1,5	45,8	-	-	45,8
Tp33_A	Sociale huurwoningen	1,5	45,4	-	-	45,4
Tp26_A	Middeldure woningen	1,5	45,2	-	-	45,2
Woningen avond- en nachtperiode						
Tp27_C	Middeldure woningen	7,5	-	49,5	28,6	54,5
Tp30_C	Sociale huurwoningen	7,5	-	48,9	27,4	53,9
Tp27_B	Middeldure woningen	4,5	-	48,6	26,5	53,6
Tp29_C	Sociale huurwoningen	7,5	-	48,3	29,2	53,3
Tp58_C	Dure koopwoningen	7,5	-	48,2	25,9	53,2
Tp26_C	Middeldure woningen	7,5	-	47,9	29,2	52,9
Tp30_B	Sociale huurwoningen	4,5	-	47,8	25,5	52,8
Tp26_B	Middeldure woningen	4,5	-	47,7	29,1	52,7
Tp29_B	Sociale huurwoningen	4,5	-	47,6	28,0	52,6
Tp57_C	Dure koopwoningen	7,5	-	47,4	26,0	52,4
Tp57_B	Dure koopwoningen	4,5	-	47,3	24,9	52,3
Tp58_B	Dure koopwoningen	4,5	-	47,3	24,1	52,3
Tp28_C	Middeldure woningen	7,5	-	46,9	19,4	51,9
Tp54_C	Dure koopwoningen	7,5	-	46,8	27,2	51,8
Tp28_B	Middeldure woningen	4,5	-	46,3	18,1	51,3
Tp31_C	Sociale huurwoningen	7,5	-	46,3	13,9	51,3
Tp31_B	Sociale huurwoningen	4,5	-	45,8	12,4	50,8
Tp54_B	Dure koopwoningen	4,5	-	45,7	26,3	50,7
Tp84_C	Starterswoningen	7,5	-	45,5	25,4	50,5
Tp53_C	Dure koopwoningen	7,5	-	45,3	24,4	50,3

Tp53_B	Dure koopwoningen	4,5	-	44,6	23,4	49,6
Tp84_B	Starterswoningen	4,5	-	44,5	24,6	49,5
Tp22_C	Levensloopbestendige woningen	7,5	-	44,5	27,2	49,5
Tp49_C	Dure koopwoningen	7,5	-	44,3	26,2	49,3
Tp33_C	Sociale huurwoningen	7,5	-	44,2	27,2	49,2
Tp50_C	Dure koopwoningen	7,5	-	43,9	24,5	48,9
Tp24_C	Levensloopbestendige woningen	7,5	-	43,6	17,8	48,6
Tp83_C	Starterswoningen	7,5	-	43,3	23,4	48,3
Tp22_B	Levensloopbestendige woningen	4,5	-	43,3	26,2	48,3
Tp49_B	Dure koopwoningen	4,5	-	43,2	25,6	48,2
Tp33_B	Sociale huurwoningen	4,5	-	43,1	26,3	48,1
Tp24_B	Levensloopbestendige woningen	4,5	-	43,0	16,6	48,0
Tp35_C	Sociale huurwoningen	7,5	-	42,9	13,9	47,9
Tp60_B	Dure koopwoningen	4,5	-	42,7	25,3	47,7
Tp47_C	Dure koopwoningen	7,5	-	42,6	24,7	47,6
Tp82_C	Starterswoningen	7,5	-	42,5	23,0	47,5
Tp50_B	Dure koopwoningen	4,5	-	42,2	22,8	47,2
Tp23_C	Levensloopbestendige woningen	7,5	-	42,1	19,9	47,1
Tp83_B	Starterswoningen	4,5	-	41,9	22,0	46,9
Tp35_B	Sociale huurwoningen	4,5	-	41,8	12,4	46,8
Tp34_C	Sociale huurwoningen	7,5	-	41,6	19,8	46,6
Tp47_B	Dure koopwoningen	4,5	-	41,2	16,6	46,2
Tp59_C	Dure koopwoningen	7,5	-	41,2	12,6	46,2
Tp71_C	Dure koopwoningen	7,5	-	41,1	24,1	46,1
Tp60_C	Dure koopwoningen	7,5	-	40,8	16,3	45,8
Tp82_B	Starterswoningen	4,5	-	40,7	21,5	45,7
Tp59_B	Dure koopwoningen	4,5	-	40,7	13,1	45,7
Tp79_C	Dure koopwoningen	7,5	-	40,7	23,1	45,7
Tp15_C	Dure koopwoningen	7,5	-	39,8	22,0	44,8
Tp23_B	Levensloopbestendige woningen	4,5	-	39,5	12,8	44,5
Tuinen						
Tuin01_A	Tuinen dure koopwoningen	1,5	47,1	45,4	21,9	50,4
Tuin02_A	Tuinen dure koopwoningen	1,5	46,6	43,2	23,2	48,2
Tuin03_A	Tuinen sociale huurwoningen	1,5	38,8	38,9	14,7	43,9
Tuin04_A	Tuinen sociale huurwoningen	1,5	39,0	39,2	12,1	44,2

Toetsing op de gevels

In het kader van toetsing aan een goede ruimtelijke ordeningen worden de geluidbronnen behorende bij stemgeluid (sporters, bezoekers en overig) en sportactiviteiten wel meegenomen. Voor het beoordelen van het woon- en verblijfsklimaat ter plaatse van de gewenste woningen moet worden aangesloten bij de beoordelingsmethodiek uit de Handreiking Bedrijven en milieuzonering (paragraaf 2.1).

De richtwaarde uit stap 2 van de Handreiking Bedrijven en milieuzonering bedraagt 45 dB(A) etmaalwaarde. Ter plaatse van een groot aantal woningen wordt niet aan de richtwaarde van respectievelijk 45 en 40 dB(A) in de dag- en avondperiode voldaan. De overschrijdingen worden met name bepaald door het stemgeluid van spelers en publiek op het terrein. Ter plaatse van alle woningen wordt wel voldaan aan de richtwaarde van 35 dB(A) in de nachtperiode.

Daarnaast wordt ter plaatse van een groot aantal woningen niet aan de grenswaarde van 45 dB(A) in de avondperiode voldaan. Dit wordt met name veroorzaakt door het stemgeluid van spelers in de avondperiode ter plaatse van de velden 3 en 4 (trainingen). Ter plaatse van alle woningen wordt wel voldaan aan de grenswaarden van 50 en 40 dB(A) in de dag- en nachtperiode.

Omdat niet overal kan worden voldaan aan de richt- en grenswaarde(n) uit stap 2 en 3 van de Handreiking Bedrijven en milieuzonering, worden mogelijke maatregelen beschouwd in hoofdstuk 5.

Beschouwing geluidbelasting in de tuinen
De geluidbelasting in de (maatgevende) achtertuinen bedraagt maximaal afgerond 50 dB(A) etmaalwaarde. Daarmee wordt niet voldaan aan de richtwaarde uit stap 2 maar wel aan de grenswaarde uit stap 3 van de Handreiking Bedrijven en milieuzonering. Gesteld kan worden dat in de tuinen sprake is van een aanvaardbaar geluidniveau.

4.2. Maximale geluidniveaus

4.2.1. Toetsing Activiteitenbesluit

In tabel 4 zijn de rekenresultaten voor de maximale geluidniveaus ter plaatse van de maatgevende beoordelingspunten weergegeven (Activiteitenbesluit.). De volledige rekenresultaten zijn opgenomen in bijlage V.

Tabel 4. Rekenresultaten maximale geluidniveaus (Activiteitenbesluit)

Naam	Omschrijving	Hoogte	Dag	Avond	Nacht
			70	65	60
Dagperiode					
Tp57_A	Dure koopwoningen	1,5	70,3	-	-
Tp58_A	Dure koopwoningen	1,5	70,1	-	-
Tp29_A	Sociale huurwoningen	1,5	69,3	-	-
Tp27_A	Middeldure woningen	1,5	69,2	-	-
Tp28_A	Middeldure woningen	1,5	69,1	-	-
Avond- en nachtperiode					
Tp27_C	Middeldure woningen	7,5	-	45,4	45,4
Tp29_C	Sociale huurwoningen	7,5	-	45,2	45,2
Tp26_C	Middeldure woningen	7,5	-	44,8	44,8
Tp26_B	Middeldure woningen	4,5	-	44,4	44,4
Tp30_C	Sociale huurwoningen	7,5	-	44,3	44,3

In het kader van toetsing aan het Activiteitenbesluit vervallen vrijwel alle maximale geluidniveaus, zie paragraaf 2.2. Enkel de maximale geluidniveaus in de dagperiode afkomstig van het terreinonderhoud en de maximale geluidniveaus door licht verkeer in de dag, avond- en nachtperiode blijven over.

Uit tabel 6 blijkt dat ter plaatse van alle woningen aan de grenswaarden van respectievelijk 70, 65 en 60 dB(A) in de dag, avond- en nachtperiode uit het Activiteitenbesluit wordt voldaan. De beoogde woningen vormen geen belemmering voor de naastgelegen voetbalvereniging.

4.2.2. Toetsing ruimtelijke ordening (VNG)

In tabel 5 zijn de rekenresultaten voor het maximale geluidniveaus ter plaatse van de maatgevende beoordelingspunten weergegeven (VNG, inclusief stemgeluid etc.). De volledige rekenresultaten zijn opgenomen in bijlage V.

Tabel 5. Rekenresultaten maximaal geluidniveau (ruimtelijke ordening, maatgevende punten) rustige woonwijk

Naam	Omschrijving	Hoogte	Dag	Avond	Nacht
			65/70	60/65	55/60
Dagperiode					
Tp57_A	Dure koopwoningen	1,5	78,1	-	-
Tp58_A	Dure koopwoningen	1,5	77,5	-	-
Tp29_A	Sociale huurwoningen	1,5	77,5	-	-
Tp59_A	Dure koopwoningen	1,5	76,5	-	-
Tp30_A	Sociale huurwoningen	1,5	76,5	-	-
Tp28_A	Middeldure woningen	1,5	76,3	-	-
Tp31_A	Sociale huurwoningen	1,5	76,0	-	-
Tp54_A	Dure koopwoningen	1,5	74,0	-	-
Tp27_A	Middeldure woningen	1,5	72,7	-	-
Tp60_A	Dure koopwoningen	1,5	72,4	-	-
Tp24_A	Levensloopbestendige woningen	1,5	71,9	-	-
Tp35_A	Sociale huurwoningen	1,5	71,3	-	-
Tp53_A	Dure koopwoningen	1,5	71,3	-	-
Tp33_A	Sociale huurwoningen	1,5	71,2	-	-
Tp84_A	Starterswoningen	1,5	70,2	-	-
Tp49_A	Dure koopwoningen	1,5	69,2	-	-
Tp26_A	Middeldure woningen	1,5	69,1	-	-
Tp20_A	Starterswoningen	1,5	68,8	-	-
Tp47_A	Dure koopwoningen	1,5	68,7	-	-
Tp50_A	Dure koopwoningen	1,5	68,6	-	-
Tp83_A	Starterswoningen	1,5	67,6	-	-
Tp44_A	Starterswoningen	1,5	67,0	-	-
Tp34_A	Sociale huurwoningen	1,5	66,7	-	-
Tp23_A	Levensloopbestendige woningen	1,5	66,0	-	-

Tp55_A	Dure koopwoningen	1,5	65,8	-	-
Tp11_A	Dure koopwoningen	1,5	65,4	-	-
Tp82_A	Starterswoningen	1,5	65,4	-	-
Tp25_A	Middeldure woningen	1,5	65,1	-	-
Tp19_A	Starterswoningen + sociale huurwoningen	1,5	64,8	-	-
Tp56_A	Dure koopwoningen	1,5	64,6	-	-
Avond- en nachtperiode					
Tp57_B	Dure koopwoningen	4,5	-	69,6	40,9
Tp58_C	Dure koopwoningen	7,5	-	69,1	41,9
Tp57_C	Dure koopwoningen	7,5	-	69,1	41,9
Tp58_B	Dure koopwoningen	4,5	-	69,1	40,6
Tp26_C	Middeldure woningen	7,5	-	69,0	44,8
Tp29_B	Sociale huurwoningen	4,5	-	69,0	44,0
Tp29_C	Sociale huurwoningen	7,5	-	69,0	45,2
Tp26_B	Middeldure woningen	4,5	-	68,9	44,4
Tp28_B	Middeldure woningen	4,5	-	68,8	35,4
Tp28_C	Middeldure woningen	7,5	-	68,8	36,7
Tp31_B	Sociale huurwoningen	4,5	-	68,1	29,3
Tp27_C	Middeldure woningen	7,5	-	68,1	45,4
Tp31_C	Sociale huurwoningen	7,5	-	68,1	30,8
Tp59_B	Dure koopwoningen	4,5	-	68,1	28,1
Tp59_C	Dure koopwoningen	7,5	-	68,0	31,9
Tp30_C	Sociale huurwoningen	7,5	-	68,0	44,3
Tp27_B	Middeldure woningen	4,5	-	68,0	43,9
Tp30_B	Sociale huurwoningen	4,5	-	67,9	42,9
Tp54_C	Dure koopwoningen	7,5	-	67,1	42,5
Tp54_B	Dure koopwoningen	4,5	-	66,8	41,3
Tp50_B	Dure koopwoningen	4,5	-	64,6	39,2
Tp24_B	Levensloopbestendige woningen	4,5	-	64,5	33,6
Tp60_B	Dure koopwoningen	4,5	-	64,5	38,7
Tp84_C	Starterswoningen	7,5	-	64,4	40,7
Tp35_C	Sociale huurwoningen	7,5	-	64,2	30,6
Tp53_B	Dure koopwoningen	4,5	-	64,2	40,0
Tp35_B	Sociale huurwoningen	4,5	-	64,2	29,3
Tp24_C	Levensloopbestendige woningen	7,5	-	64,1	35,0
Tp22_C	Levensloopbestendige woningen	7,5	-	64,0	43,0
Tp84_B	Starterswoningen	4,5	-	64,0	40,0
Tp33_C	Sociale huurwoningen	7,5	-	63,9	43,3
Tp33_B	Sociale huurwoningen	4,5	-	63,9	42,4
Tp22_B	Levensloopbestendige woningen	4,5	-	63,8	42,1
Tp53_C	Dure koopwoningen	7,5	-	63,7	40,9
Tp50_C	Dure koopwoningen	7,5	-	63,5	40,4

Tp49_C	Dure koopwoningen	7,5	-	62,5	41,9
Tp60_C	Dure koopwoningen	7,5	-	62,4	37,0
Tp47_C	Dure koopwoningen	7,5	-	62,2	35,2
Tp49_B	Dure koopwoningen	4,5	-	62,2	40,9
Tp83_C	Starterswoningen	7,5	-	62,0	39,5
Tp83_B	Starterswoningen	4,5	-	61,5	38,5
Tp20_B	Starterswoningen	4,5	-	60,8	31,6
Tp47_B	Dure koopwoningen	4,5	-	60,8	36,3
Tp55_C	Dure koopwoningen	7,5	-	60,6	33,2
Tp44_C	Starterswoningen	7,5	-	60,6	25,6
Tp82_C	Starterswoningen	7,5	-	60,6	39,2
Tp15_C	Dure koopwoningen	7,5	-	60,6	35,5
Tp71_C	Dure koopwoningen	7,5	-	60,6	37,6
Tp20_C	Starterswoningen	7,5	-	60,5	33,0
Tp42_C	Starterswoningen	7,5	-	60,5	41,7
Tp23_C	Levensloopbestendige woningen	7,5	-	60,5	34,4
Tp19_C	Starterswoningen + sociale huurwoningen	7,5	-	60,2	32,8
Tp34_C	Sociale huurwoningen	7,5	-	60,1	35,5
Tp46_C	Dure koopwoningen	7,5	-	59,9	34,1
Tp51_C	Dure koopwoningen	7,5	-	59,7	28,1
Tuinen					
Tuin01_A	Tuinen dure koopwoningen	1,5	74,1	65,2	39,4
Tuin02_A	Tuinen dure koopwoningen	1,5	71,2	62,8	41,4
Tuin03_A	Tuinen sociale huurwoningen	1,5	67,0	57,3	31,4
Tuin04_A	Tuinen sociale huurwoningen	1,5	65,8	57,7	29,4

Toetsing op de gevels

Voor het beoordelen van het woon- en verblijfsklimaat ter plaatse van de gewenste woningen moet worden aangesloten bij de beoordelingsmethodiek uit de Handreiking Bedrijven en milieuzonering, zie paragraaf 2.1. De richtwaarden uit stap 2 van de Handreiking Bedrijven en milieuzonering bedraagen 65 dB(A) in de dagperiode, 60 dB(A) in de avondperiode en 55 dB(A) in de nachtperiode.

In de dag- en avondperiode worden overschrijdingen van de richtwaarden berekend. In de nachtperiode wordt overal aan de richtwaarde voldaan. Concreet gaat het om de volgende geluidbronnen die zorgen voor een overschrijding (maximale geluidniveaus):

- Terreinonderhoud in de dagperiode.
- Stemgeluid door spelers in de dag- en avondperiode.
- Stemgeluid door toeschouwers in de dag- en avondperiode
- Scheidsrechterfluitje in de dag- en avondperiode.

De overige geluidbronnen zorgen niet voor een overschrijding van de richtwaarden (dag, avond- en nachtperiode).

De grenswaarden uit stap 3 van de Handreiking Bedrijven en milieuzonering bedraagt 70 dB(A) in de dagperiode en 65 dB(A) in de avondperiode. De nachtperiode voldoet al aan de richtwaarde en wordt hier daarom niet opnieuw benoemd.

In de dag- en avondperiode worden overschrijdingen van de grenswaarden berekend. Concreet gaat het om de volgende geluidbronnen die zorgen voor een overschrijding (maximale geluidniveaus):

- Scheidsrechterfluitje in de dagperiode.
- Stemgeluid door spelers in de avondperiode.
- Stemgeluid door toeschouwers in de avondperiode.

De overige geluidbronnen zorgen niet voor een overschrijding van de grenswaarden (dag- en avondperiode).

Omdat niet overal kan worden voldaan aan de richt- en grenswaarden uit stap 2 en 3 van de Handreiking Bedrijven en milieuzonering, worden mogelijke maatregelen beschouwd in hoofdstuk 5.

Beschouwing geluidbelasting in de tuinen

De geluidbelasting in de (maatgevende) achtertuinen bedraagt maximaal afgerond 74 dB(A) in de dagperiode, afgerond 65 dB(A) in de avondperiode en afgerond 41 dB(A) in de nachtperiode. Daarmee wordt niet direct voldaan aan de richtwaarden uit stap 2 van de Handreiking Bedrijven en milieuzonering in de dag- en avondperiode.

Gezien de mate van overschrijding van de richtwaarden (9 dB(A) in de dagperiode en 5 dB(A) in de avondperiode) en het berekenen van de geluidbelastingen op enig punt in de tuinen zonder afscherming van bijvoorbeeld schuttingen, overkappingen of bijgebouwen worden deze geluidbelastingen als aanvaardbaar aangemerkt.

De toekomstige bewoners kunnen er uiteindelijk op eigen gelegenheid voor kiezen om een (akoestisch) afschermende schutting te plaatsen tussen de gewenste verblijfgebieden in de tuinen en de sportbestemming. De verwachting is dat een schutting van circa 2 meter hoog voldoende is om de geluidbelastingen te laten afnemen richting de richtwaarden uit stap 2 van de Handreiking Bedrijven en milieuzonering.

4.3. Indirecte hinder

De indirecte hinder is niet rekentechnisch opgenomen in het onderzoek. De voertuigbewegingen zijn voordat deze enigszins in de buurt van het plangebied komen al ruimschoots opgenomen in het heersende verkeersbeeld. Daarmee kan met voldoende zekerheid worden ingeschat dat ter plaatse van het plangebied ruimschoots aan de richtwaarde van 50 dB(A) etmaalwaarde vanwege de indirecte hinder zal worden voldaan.

4.4. Bijzondere geluiden

De aard van het materieel en van de activiteiten geeft geen aanleiding om te veronderstellen dat ter plaatse van de beoordelingspunten sprake zal zijn van geluid met een tonaal of impulsachtig karakter. Ter plaatse van de beoordelingspunten is eveneens geen sprake van herkenbaar muziekgeluid.

De piekniveaus die kunnen optreden zijn zodanig kortstondig en niet veelvuldig aanwezig dat het toepassen van de toeslag K_2 tijdens het optreden hiervan niet zal bijdragen tot een verhoging van het langtijdgemiddeld beoordelingsniveau bij de beoordelingspunten.

5. MAATREGELEN BESCHOUWING

Uit hoofdstuk 4 blijkt dat overal voldaan wordt aan de grenswaarden uit het Activiteitenbesluit. De beoogde woningen vormen geen belemmering voor de naastgelegen voetbalvereniging ZSC Westerhoven.

Daarnaast blijkt dat in het kader van een aanvaardbaar woon- en leefklimaat overschrijdingen worden berekend van de richt- en grenswaarden uit stap 2 en/of 3 uit de Handreiking Bedrijven en milieuzonering (langtijdgemiddeld beoordelingsniveau en/of maximale geluidniveaus). In dit hoofdstuk worden mogelijke maatregelen beschouwd.

5.1. Maatregelen

De overschrijdingen worden veroorzaakt door het stemgeluid van spelers en toeschouwers (langtijdgemiddeld beoordelingsniveau) en door het terreinonderhoud, de scheidsrechterfluit, stemgeluid afkomstig van spelers en stemgeluid afkomstig van supporters (maximale geluidniveaus).

5.1.1. Bronmaatregelen

Maatregelen aan de bron zijn niet mogelijk zonder dat de bedrijfsvoering van de voetbalvereniging wordt belemmerd. De geluidbronnen die zorgen voor een overschrijding komen voort uit de kernactiviteiten bij de inrichting. Terreinonderhoud, stemgeluid en het gebruik van de scheidsrechterfluitjes op de velden is niet geheel te voorkomen. Over het algemeen zullen excessen zo veel als mogelijk worden beperkt.

5.1.2. Overdrachtsmaatregelen

Geluidschermen kunnen eventueel voor een geluidreductie zorgen ter plaatse van de begane grond (dagperiode). In een separaat rekenmodel is een (uitgebreide) grondwal van 2 meter hoog tussen het plangebied en de sportbestemming gemodelleerd (zie afbeelding 8).

De grondwal heeft ruwweg de volgende effecten (maatgevend punt, etmaalwaarde):

- Afname van 1,5 dB(A) voor het langtijdgemiddeld beoordelingsniveau op de begane grond (van 48,0 dB(A) naar 46,5 dB(A).
- Geen verandering voor het langtijdgemiddeld beoordelingsniveau op de verdiepingen (van 54,5 dB(A) naar 54,5 dB(A).
- Afname van 4,4 dB(A) voor de maximale geluidniveaus op de begane grond (van 78,1 dB(A) naar 73,7 dB(A).
- Afname van 0,5 dB(A) voor de maximale geluidniveaus op de verdiepingen (van 69,6 dB(A) naar 69,1 dB(A).

Daarmee wordt w een geluidwinst behaald op met name de begane grond. De verwachting is echter dat de kosten voor een dergelijke afschermende voorziening van dermate (hoge) aard zijn dat deze vanuit financieel oogpunt niet doelmatig is ten opzichte van de beperkte geluidwinst (na realisatie van de voorziening wordt alsnog niet voldaan aan de richt- en grenswaarden). De totale rekenresultaten van deze testberekening zijn weergegeven in bijlage VI.

Afbeelding 8. Testberekening afschermende voorziening (2 meter hoog)

Om een aanzienlijk effect te krijgen op de verdiepingen moet een geluidwerende voorziening van 5 tot 8 meter hoog worden gerealiseerd. Om te voldoen aan alle richt- en grenswaarden zal de afschermende voorziening dermate hoog moeten zijn dat deze uit financieel en stedenbouwkundig oogpunt niet mogelijk en niet wenselijk is.

Er wordt wel voldaan aan de eisen uit het Activiteitenbesluit, er is dan ook geen sprake van een belemmering voor de voetbalvereniging. Een (geluid) afschermende voorziening is vanuit het oogpunt van de voetbalvereniging dan ook niet noodzakelijk.

5.1.3. Maatregelen bij de ontvanger

Als laatste maatregel kan een goede gevelwering alsnog zorgen voor een aanvaardbaar woon- en verblijfklimaat binnen de gewenste woningen. Het Activiteitenbesluit stelt dat een acceptabel woon- en verblijfsklimaat gegarandeerd is wanneer in het kader van het langtijdgemiddeld beoordelingsniveau voldaan wordt aan maximaal 35 dB(A) etmaalwaarde binnen in de woningen. Voor de maximale geluidniveaus geldt dat een aanvaardbare situatie wordt behaald bij binnen niveau van maximaal 55 dB(A) in de dagperiode en 50 dB(A) in de avondperiode (zie paragraaf 2.2 uit dit rapport).

<u>Langtijdgemiddeld beoordelingsniveau</u>
De hoogst berekende waarde voor het langtijdgemiddeld beoordelingsniveau bedraagt afgerond 55 dB(A) etmaalwaarde. De benodigde gevelwering bedraagt, in het kader van het langtijdgemiddeld beoordelingsniveau, dan maximaal 55 – 35 = 20 dB. Een gevelwering van 20 dB wordt al geëist vanuit het Bouwbesluit 2012, aanvullend onderzoek naar de geluidwering van de gevels is niet nodig. Gesteld kan worden dat met de standaard gevelwering van 20 dB sprake is van een aanvaardbaar binnen niveau.

Maximale geluidniveaus

De hoogst berekende waarde voor de maximale geluidniveaus bedragen afgerond maximaal 78 dB(A) in de dagperiode en 70 dB(A) in de avonperiode. De benodigde gevelwering bedraagt, in het kader van de maximale geluidniveaus, dan maximaal 78 – 55 = 23 dB op de begane grond (dagperiode) en 70 – 50 = 20 dB op de verdiepingen (avond- en nachtperiode).

Voor het grootste deel van de gevels is de standaard gevelwering van 20 dB uit het Bouwbesluit 2012 voldoende om een aanvaardbaar binnen niveau te kunnen waarborgen.

Voor een aantal gevels op de begane grond zal een gevelwering van 23 dB nodig zijn. In de praktijk wordt een gevelwering tot 23 dB bij nieuwbouw vrijwel altijd wel behaald. Een nader onderzoek naar de geluidwering van de desbetreffende gevels wordt niet noodzakelijk geacht.

In dit stadium voldoet het vastleggen van de benodigde gevelwering in de regels van het bestemmingsplan. Een aanvaardbaar binnen niveau is daarmee voldoende geborgd.

6. CONCLUSIES

In dit onderzoek zijn de geluidniveaus afkomstig van voetbalvereniging ZSC Westerhoven ter plaatse van het plangebied berekend. Getoetst is of ter plaatse van de beoogde woningen voldaan kan worden aan de richt- en grenswaarden die daarvoor gelden en of de beoogde woningen zorgen voor een belemmering voor de voetbalvereniging.

Activiteitenbesluit
Uit het onderzoek is gebleken dat ter plaatse van de beoogde woningen overal aan de grenswaarden uit het Activiteitenbesluit wordt voldaan (zowel langtijdgemiddeld beoordelingsniveau en maximale geluidniveaus). De beoogde woningen zorgen niet voor een belemmering van de voetbalvereniging ZSC Westerhoven.

Ruimtelijke ordening (VNG)

Langtijdgemiddeld beoordelingsniveau en maximale geluidniveaus
Uit het onderzoek is gebleken dat niet overal aan de richt- en grenswaarden uit stap 2 en stap 3 van de Handreiking Bedrijven en milieuzonering kan worden voldaan. Uit de beschouwing van maatregelen (hoofdstuk 5) blijkt dat bronmaatregelen en/of maatregelen in de overdracht niet doelmatig zijn om de geluidniveaus significant naar beneden te brengen.

Maatregelen bij de ontvanger (aanvullende gevelwering) zijn daarentegen wel mogelijk. In paragraaf 5.1.3 is toegelicht dat bij een aantal woningen een gevelwering nodig zal zijn die hoger is dan de standaard 20 dB uit het Bouwbesluit 2012. De hoogst benodigde gevelwering bedraagt 23 dB. In de praktijk wordt een gevelwering tot 23 dB bij nieuwbouw vrijwel altijd wel behaald. Een nader onderzoek naar de geluidwering van de desbetreffende gevels wordt niet noodzakelijk geacht.

In dit stadium voldoet het vastleggen van de benodigde gevelwering in de regels van het bestemmingsplan. Een aanvaardbaar binnen niveau is daarmee voldoende geborgd.

Indirecte hinder
De indirecte hinder is niet rekentechnisch opgenomen in het onderzoek. De voertuigbewegingen zijn voordat deze enigszins in de buurt van het plangebied komen al ruimschoots opgenomen in het heersende verkeersbeeld. Daarmee kan met voldoende zekerheid worden ingeschat dat ter plaatse van het plangebied ruimschoots aan de richtwaarde van 50 dB(A) etmaalwaarde vanwege de indirecte hinder zal worden voldaan.

BIJLAGE I. GEGEVENS

Plan: VOORKEURSMODEL, VARIANT B

- behoud houtwal / boomsingel als historisch relict en groene buffer
- ruimte voor circa 50 woningen
- parkeren in parkeerkoffers
- mix aan woningtypen
- wonen in groene kamers, besloten

Westerhoven-Noord

Westerhoven
Gemeente Bergeijk

STEDENBOUWKUNDIGE VERKENNING

BURO HOFSTEDEN
landschap stedenbouw

Datum: 14.07.2022
Onderdeel: Analyse en Schetsontwerp
Formaat: A3
Schaal: 1 : 2000

Plan: VOORKEURSMODEL, VARIANT B (ingezoomd)

- behoud houtwal / boomsingel als historisch relict en groene buffer
- ruimte voor circa 50 woningen
- parkeren in parkeerkoffers
- mix aan woningtypen
- wonen in groene kamers, besloten

Westerhoven-Noord

Westerhoven
Gemeente Bergeijk

STEDENBOUWKUNDIGE VERKENNING

BURO HOFSTEDEN
landschap stedenbouw

Datum: 14.07.2022
Onderdeel: Analyse en Schetsontwerp
Formaat: A3
Schaal: 1 : 1000

Plan: VERDELING WONINGTYPEN, VARIANT B

- sociale huurwoningen, 18 stuks, 32%
- starterswoningen, 10 stuks, 18%
- levensloopbestendige woningen, 5 stuks, 9%
- middeldure woningen, 5 stuks, 9%
- dure koopwoningen, 18 stuks, 32%

totaal: 56 woningen

Westerhoven-Noord

Westerhoven
Gemeente Bergeijk

STEDENBOUWKUNDIGE VERKENNING

BURO HOFSTEDEN
landschap stedenbouw

Datum: 14.07.2022
Onderdeel: Analyse en Schetsontwerp
Formaat: A3
Schaal: 1 : 1000

Vogelvlucht vanuit het zuidwesten

Plan: VOORKEURSMODEL, 3D IMPRESSIE

Westerhoven-Noord

Westerhoven
Gemeente Bergeijk

STEDENBOUWKUNDIGE VERKENNING

BURO HOFSTEDEN
landschap stedenbouw

Datum: 14.07.2022
Onderdeel: Analyse en Schetsontwerp
Formaat: A3

Vogelvlucht vanuit het zuidwesten

Plan: VOORKEURSMODEL, 3D IMPRESSIE

Westerhoven-Noord

Westerhoven
Gemeente Bergeijk

STEDENBOUWKUNDIGE VERKENNING

BURO HOFSTEDEN
landschap stedenbouw

Datum: 14.07.2022
Onderdeel: Analyse en Schetsontwerp
Formaat: A3

Profiel westelijke woonstraat (zuid-noord)

Profiel oostelijke woonstraat (langs sportvelden)

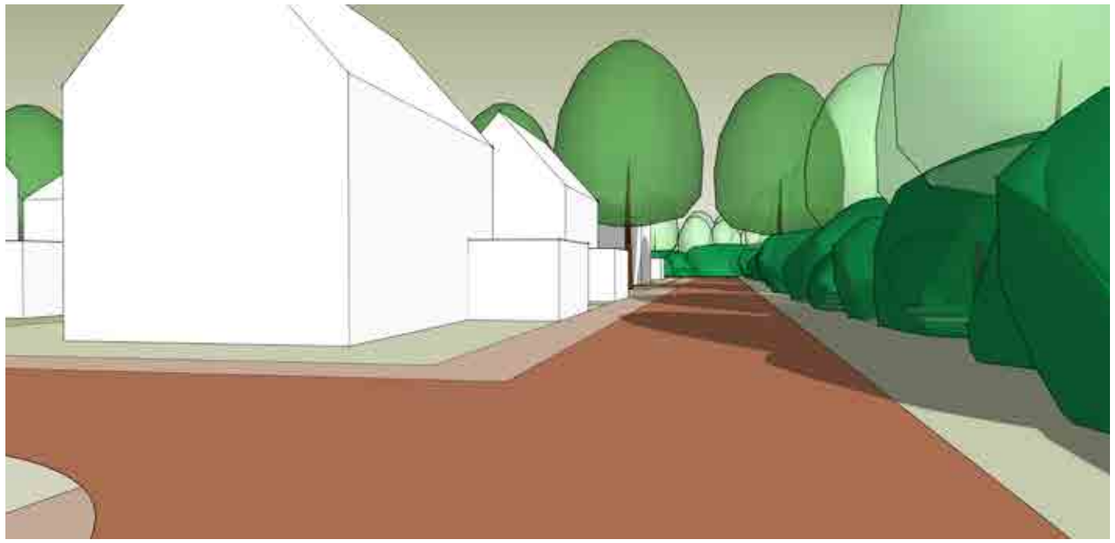

Profiel zuidelijke straat (oost-west)

Profiel westelijke woonstraat (noord-zuid)

Plan: VOORKEURSMODEL, 3D IMPRESSIE

Westerhoven-Noord

Westerhoven
Gemeente Bergeijk

STEDENBOUWKUNDIGE VERKENNING

BURO HOFSTEDEN
landschap stedenbouw

Datum: 14.07.2022
Onderdeel: Analyse en Schetsontwerp
Formaat: A3

BIJLAGE II. AFBEELDING REKENMODEL

HMRI, industrie, [Versie v01 van Westerhoven-Noord (IL) - v01, IL] , Geomilieu V2022 4 rev 1 Licentiehouder: De Roever Omgevingsadvies

Bodemgebieden

De Roever Omgevingsadvies

Gebouwen (hoogte)

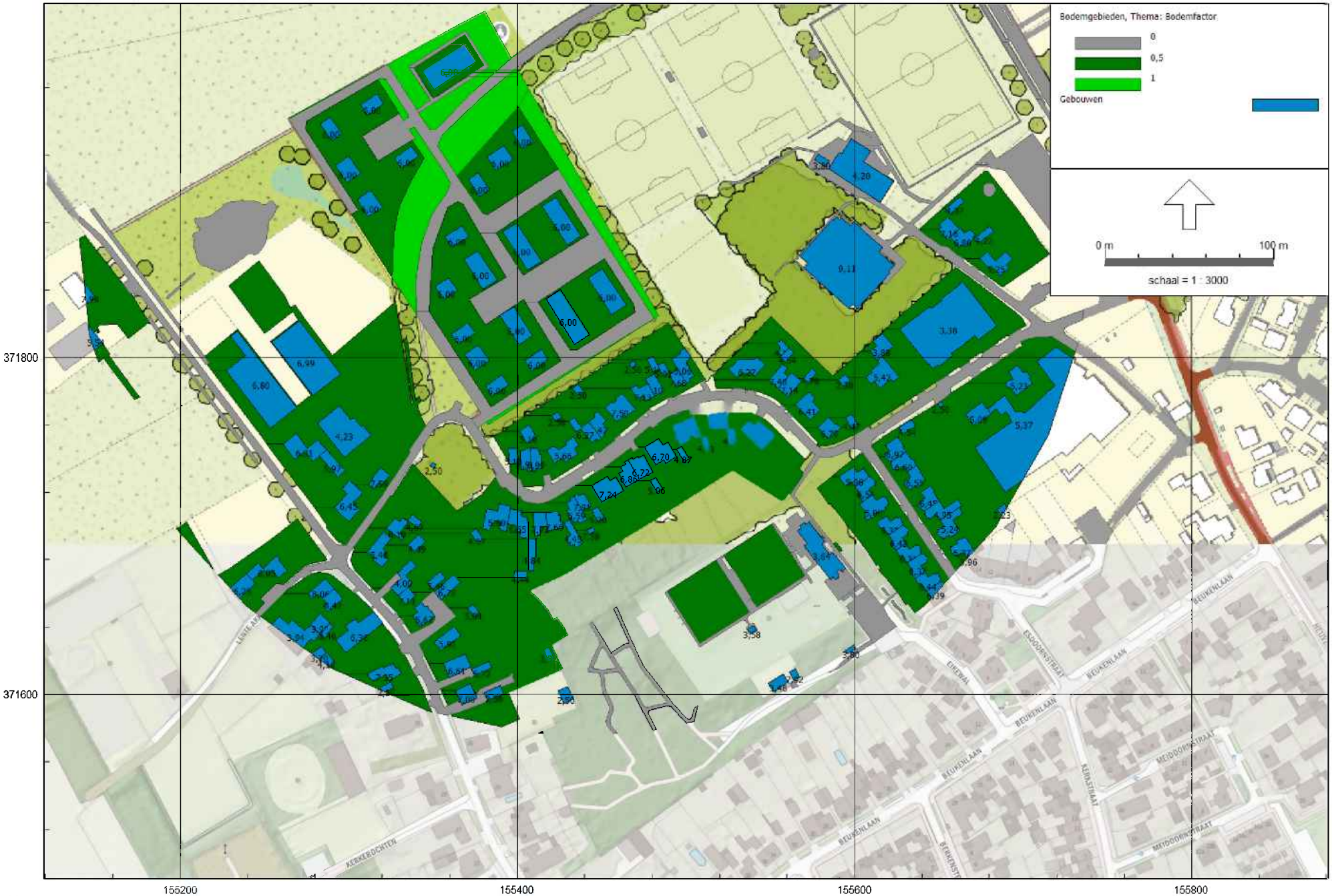

HMRI, industrie, [Versie v01 van Westerhoven-Noord (IL) - v01, IL] , Geomilieu V2022 4 rev 1 Licentiehouder: De Roever Omgevingsadvies

De Roever Omgevingsadvies

Schermen (daken)

HMRI, industrie, [Versie v01 van Westerhoven-Noord (IL) - v01, IL] , Geomilieu V2022 4 rev 1 Licentiehouder: De Roever Omgevingsadvies

De Roever Omgevingsadvies

Toetspunten
Gebouwen
Schermen
0 m
50 m
schaal = 1 : 1250
372000
371900
371800
155300
155400
Tp85
Tp84
Tp86
Tp83
Tp81
Tp82
Tp80
Tp79
Tp77
Tp78
Tp76
Tp75
Tp73
Tp74
Tp72
Tp71
Tp69
Tp70
Tp68
Tp67
Tp65
Tp66
Tp64
Tp63
Tp61
Tp62
Tp59
Tp58
Tp60
Tp57
Tp55
Tp54
Tp56
Tp53
Tuin01
Tp51
Tp50
Tp52
Tuin02
Tp49
Tp31
Tp30
Tp32
Tp35
Tuin03
Tp29
Tp48
Tp47
Tp45
Tp46
Tp34
Tp36
Tp44
Tp33
Tp43
Tp41
Tp28
40
p39
Tp42
Tp27
3
p38
Tp24
Tp25
Tuin04
Tp26
Tp20
Tp23
Tp19
Tp21
Tp12
Tp11
Tp17
Tp09
Tp10
Tp18
Tp22
Tp07
Tp08
Tp16
Tp15
Tp06
Tp05
Tp13
Tp14
Tp04
Tp03
Tp01
Tp02

HMRI, industrie, [Versie v01 van Westerhoven-Noord (IL) - v01, IL] , Geomilieu V2022 4 rev 1 Licentiehouder: De Roever Omgevingsadvies

Puntbronnen (detail kantine)

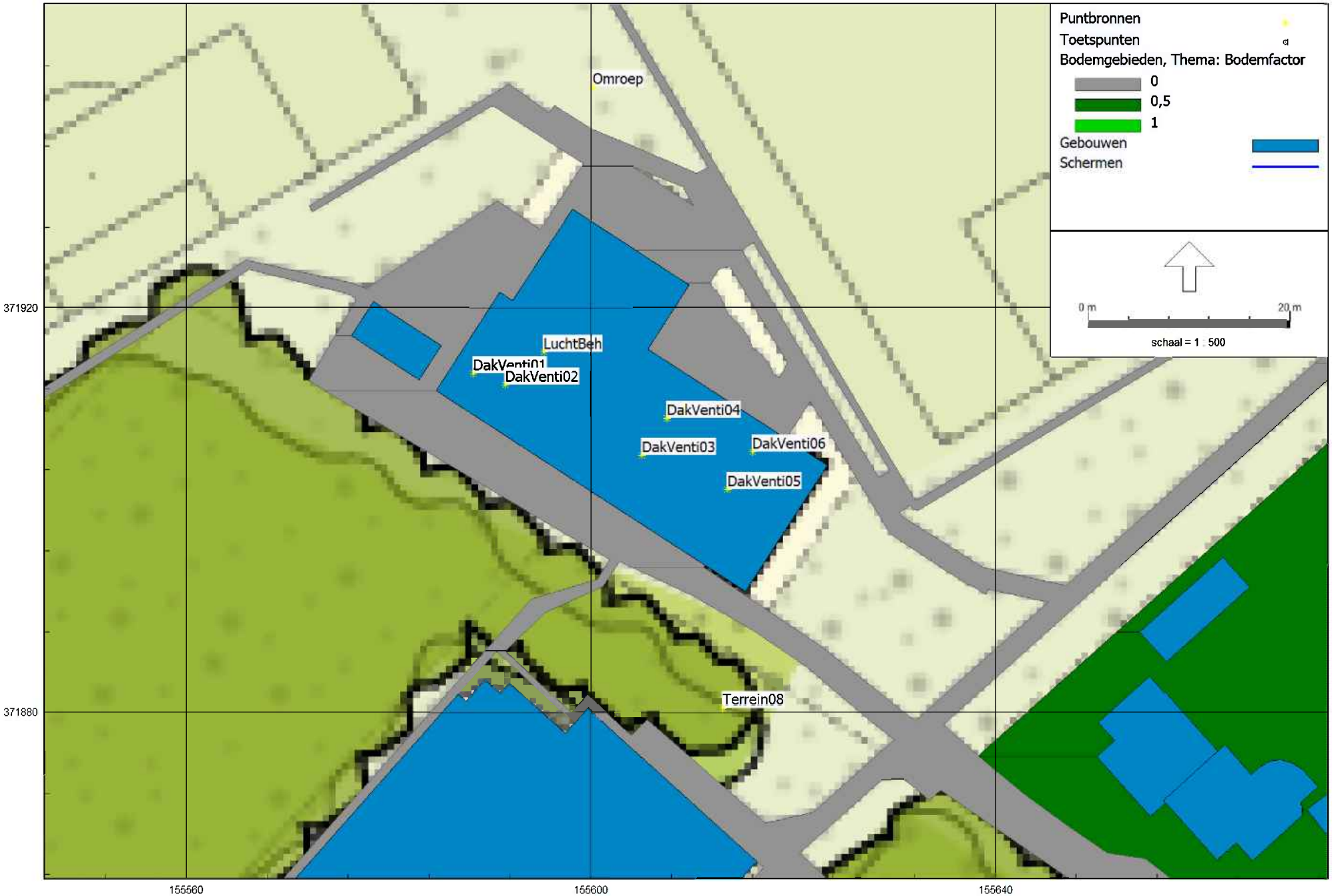

HMRI, industrie, [Versie v01 van Westerhoven-Noord (IL) - v01, IL] , Geomilieu V2022 4 rev 1 Licentiehouder: De Roever Omgevingsadvies

De Roever Omgevingsadvies

Mobiele bronnen (overzicht)

De Roever Omgevingsadvies

HMRI, industrie, [Versie v01 van Westerhoven-Noord (IL) - v01, IL] , Geomilieu V2022 4 rev 1 Licentiehouder: De Roever Omgevingsadvies

Mobiele bronnen (detail)

HMRI, industrie, [Versie v01 van Westerhoven-Noord (IL) - v01, IL] , Geomilieu V2022 4 rev 1 Licentiehouder: De Roever Omgevingsadvies

De Roever Omgevingsadvies

HMRI, industrie, [Versie v01 van Westerhoven-Noord (IL) - v01, IL] , Geomilieu V2022 4 rev 1 Licentiehouder: De Roever Omgevingsadvies

Oppervlaktebronnen

De Roever Omgevingsadvies

Lijnbronnen
Toetspunten
Bodemgebieden, Thema: Bodemfactor
0
0,5
1
Gebouwen
Schermen
0 m
80 m
schaal = 1 : 2000
Toeschou04
Toeschou03
Toeschou02
372000
371800
155400
155600
155800

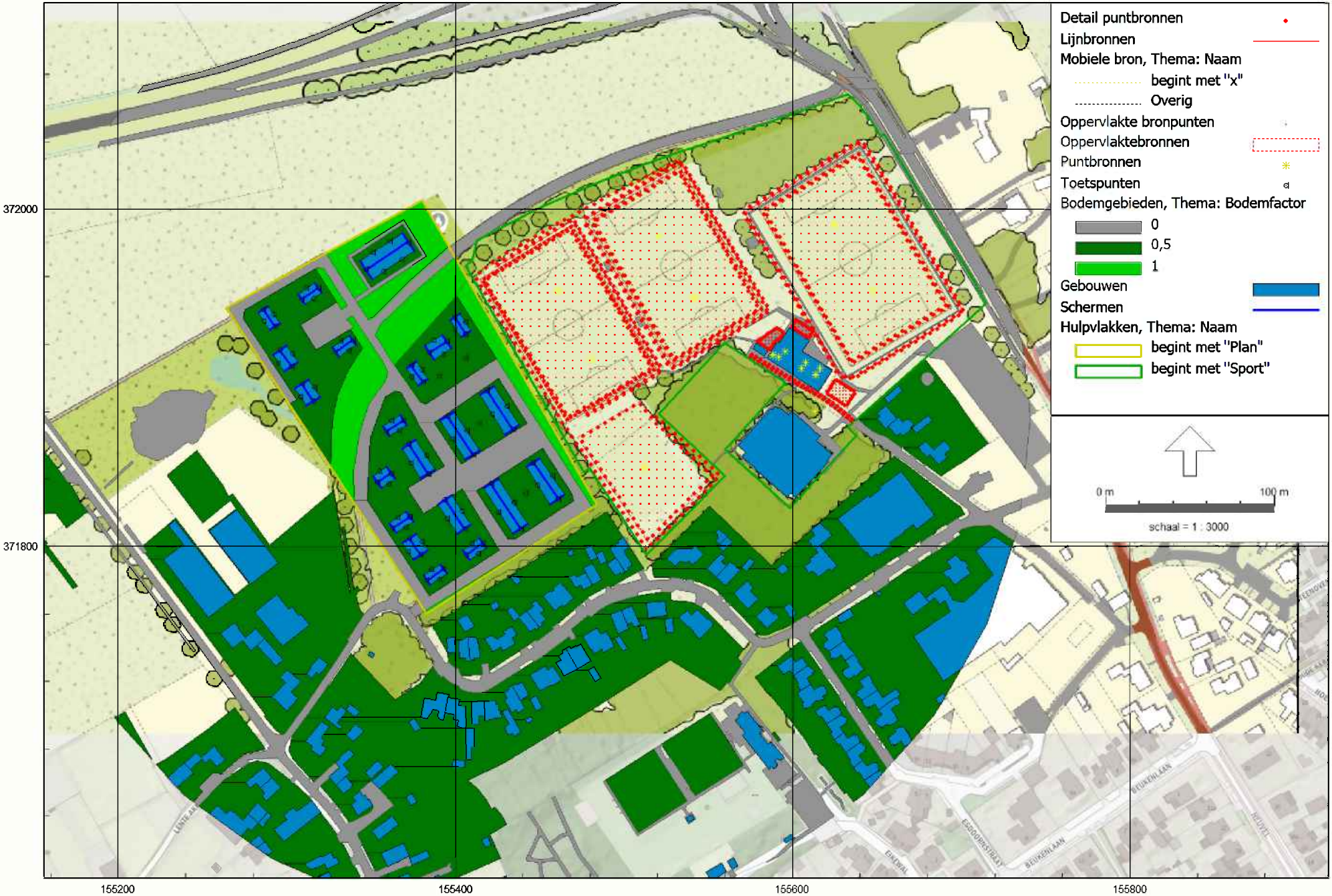

HMRI, industrie, [Versie v01 van Westerhoven-Noord (IL) - v01, IL] , Geomilieu V2022 4 rev 1 Licentiehouder: De Roever Omgevingsadvies

Overzicht model

De Roever Omgevingsadvies

BIJLAGE III. INVOERGEGEVENS REKENMODEL

Rapport: Lijst van model eigenschappen
Model: v01, IL

Model eigenschap	
Omschrijving	v01, IL
Verantwoordelijke	De Roever Omgevingsadvies
Rekenmethode	#2|Industrielawaai|HMRI, industrie|
Aangemaakt door	t.oerlemans op 19-4-2023
Laatst ingezien door	t.oerlemans op 21-4-2023
Model aangemaakt met	Geomilieu V2022.4 rev 1
Definitief	21-04-2023
Definitief verklaard door	t.oerlemans op 21-4-2023
Dagperiode	07:00 - 19:00
Avondperiode	19:00 - 23:00
Nachtperiode	23:00 - 07:00
Samengestelde periode	Etmaalwaarde
Waarde	Max(Dag, Avond + 5, Nacht + 10)
Standaard maaiveldhoogte	0
Rekenhoogte contouren	4
Detailniveau toetspunt resultaten	Bronresultaten
Detailniveau resultaten grids	Groepsresultaten
Rekenoptimalisatie aan	Ja
Zoekafstand [m]	5000
Meteorologische correctie	Toepassen standaard, 5,0
Standaard bodemfactor	1,0
Absorptiestandaarden	HMRI-II.8
Dynamische foutmarge	--
Clusteren gebouwen	Ja
Verwijderen binnenwanden	Ja
Max.refl.afstand	--
Max.refl.diepte	1

Commentaar

Model: v01, IL
Versie v01 van Westerhoven-Noord (IL) - Westerhoven-Noord (IL)
Groep: (hoofdgroep)
Lijst van Puntbronnen, voor rekenmethode Industrielawaai - HMRI, industrie

Naam	Omschr.	X	Y	Hoogte	Maaiveld	Hdef.	Type
Omroep	Omroepinstallatie	155600,21	371941,83	3,50	0,00	Relatief	Normale puntbron
DakVenti01	Dakventilator of in/uitlaat overig	155588,39	371913,57	4,70	0,00	Relatief	Normale puntbron
DakVenti02	Dakventilator of in/uitlaat overig	155591,56	371912,39	4,70	0,00	Relatief	Normale puntbron
DakVenti04	Dakventilator of in/uitlaat overig	155607,55	371909,11	4,70	0,00	Relatief	Normale puntbron
DakVenti03	Dakventilator of in/uitlaat overig	155605,12	371905,42	4,70	0,00	Relatief	Normale puntbron
DakVenti06	Dakventilator of in/uitlaat overig	155615,99	371905,83	4,70	0,00	Relatief	Normale puntbron
DakVenti05	Dakventilator of in/uitlaat overig	155613,52	371902,03	4,70	0,00	Relatief	Normale puntbron
LuchtBeh	Luchtbehandeling	155595,39	371915,67	5,50	0,00	Relatief	Normale puntbron
Terrein01	Terreinonderhoud	155512,19	371846,68	1,00	0,00	Relatief	Normale puntbron
Terrein02	Terreinonderhoud	155480,97	371910,66	1,00	0,00	Relatief	Normale puntbron
Terrein03	Terreinonderhoud	155461,01	371951,60	1,00	0,00	Relatief	Normale puntbron
Terrein04	Terreinonderhoud	155520,38	371984,36	1,00	0,00	Relatief	Normale puntbron
Terrein05	Terreinonderhoud	155541,87	371947,51	1,00	0,00	Relatief	Normale puntbron
Terrein06	Terreinonderhoud	155624,78	371990,50	1,00	0,00	Relatief	Normale puntbron
Terrein07	Terreinonderhoud	155647,30	371952,11	1,00	0,00	Relatief	Normale puntbron
Terrein08	Terreinonderhoud	155613,01	371880,46	1,00	0,00	Relatief	Normale puntbron

Model: v01, IL
Versie v01 van Westerhoven-Noord (IL) - Westerhoven-Noord (IL)
Groep: (hoofdgroep)
Lijst van Puntbronnen, voor rekenmethode Industrielawaai - HMRI, industrie

Naam	Richt.	Hoek	ItemID	Cb(D)	Cb(A)	Cb(N)	Lw 31	Lw 63	Lw 125	Lw 250	Lw 500	Lw 1k	Lw 2k
Omroep	0,00	360,00	409	13,80	--	--	75,00	85,00	91,00	103,00	112,00	111,00	104,00
DakVenti01	0,00	360,00	393	0,00	1,25	3,01	0,00	54,10	66,10	67,10	72,10	66,10	61,10
DakVenti02	0,00	360,00	394	0,00	1,25	3,01	0,00	54,10	66,10	67,10	72,10	66,10	61,10
DakVenti04	0,00	360,00	395	0,00	1,25	3,01	0,00	54,10	66,10	67,10	72,10	66,10	61,10
DakVenti03	0,00	360,00	396	0,00	1,25	3,01	0,00	54,10	66,10	67,10	72,10	66,10	61,10
DakVenti06	0,00	360,00	397	0,00	1,25	3,01	0,00	54,10	66,10	67,10	72,10	66,10	61,10
DakVenti05	0,00	360,00	398	0,00	1,25	3,01	0,00	54,10	66,10	67,10	72,10	66,10	61,10
LuchtBeh	0,00	360,00	399	0,00	1,25	3,01	0,00	0,00	70,70	75,90	77,30	80,50	79,10
Terrein01	0,00	360,00	431	13,80	--	--	55,87	81,37	93,67	96,37	99,37	99,37	97,37
Terrein02	0,00	360,00	432	13,80	--	--	55,87	81,37	93,67	96,37	99,37	99,37	97,37
Terrein03	0,00	360,00	433	13,80	--	--	55,87	81,37	93,67	96,37	99,37	99,37	97,37
Terrein04	0,00	360,00	434	13,80	--	--	55,87	81,37	93,67	96,37	99,37	99,37	97,37
Terrein05	0,00	360,00	435	13,80	--	--	55,87	81,37	93,67	96,37	99,37	99,37	97,37
Terrein06	0,00	360,00	436	13,80	--	--	55,87	81,37	93,67	96,37	99,37	99,37	97,37
Terrein07	0,00	360,00	437	13,80	--	--	55,87	81,37	93,67	96,37	99,37	99,37	97,37
Terrein08	0,00	360,00	438	13,80	--	--	55,87	81,37	93,67	96,37	99,37	99,37	97,37

Model: v01, IL
Versie v01 van Westerhoven-Noord (IL) - Westerhoven-Noord (IL)
Groep: (hoofdgroep)
Lijst van Puntbronnen, voor rekenmethode Industrielawaai - HMRI, industrie

Naam	Lw 4k	Lw 8k	Lw Totaal	Red 31	Red 63	Red 125	Red 250	Red 500	Red 1k	Red 2k	Red 4k	Red 8k
Omroep	90,00	81,00	115,21	0,00	0,00	0,00	0,00	0,00	0,00	0,00	0,00	0,00
DakVenti01	55,10	47,10	74,97	0,00	0,00	0,00	0,00	0,00	0,00	0,00	0,00	0,00
DakVenti02	55,10	47,10	74,97	0,00	0,00	0,00	0,00	0,00	0,00	0,00	0,00	0,00
DakVenti04	55,10	47,10	74,97	0,00	0,00	0,00	0,00	0,00	0,00	0,00	0,00	0,00
DakVenti03	55,10	47,10	74,97	0,00	0,00	0,00	0,00	0,00	0,00	0,00	0,00	0,00
DakVenti06	55,10	47,10	74,97	0,00	0,00	0,00	0,00	0,00	0,00	0,00	0,00	0,00
DakVenti05	55,10	47,10	74,97	0,00	0,00	0,00	0,00	0,00	0,00	0,00	0,00	0,00
LuchtBeh	75,60	64,40	85,28	0,00	0,00	0,00	0,00	0,00	0,00	0,00	0,00	0,00
Terrein01	92,67	83,47	105,00	0,00	0,00	0,00	0,00	0,00	0,00	0,00	0,00	0,00
Terrein02	92,67	83,47	105,00	0,00	0,00	0,00	0,00	0,00	0,00	0,00	0,00	0,00
Terrein03	92,67	83,47	105,00	0,00	0,00	0,00	0,00	0,00	0,00	0,00	0,00	0,00
Terrein04	92,67	83,47	105,00	0,00	0,00	0,00	0,00	0,00	0,00	0,00	0,00	0,00
Terrein05	92,67	83,47	105,00	0,00	0,00	0,00	0,00	0,00	0,00	0,00	0,00	0,00
Terrein06	92,67	83,47	105,00	0,00	0,00	0,00	0,00	0,00	0,00	0,00	0,00	0,00
Terrein07	92,67	83,47	105,00	0,00	0,00	0,00	0,00	0,00	0,00	0,00	0,00	0,00
Terrein08	92,67	83,47	105,00	0,00	0,00	0,00	0,00	0,00	0,00	0,00	0,00	0,00

Model: v01, IL
Versie v01 van Westerhoven-Noord (IL) - Westerhoven-Noord (IL)
Groep: (hoofdgroep)
Lijst van Puntbronnen, voor rekenmethode Industrielawaai - HMRI, industrie

Naam	Lwr 31	Lwr 63	Lwr 125	Lwr 250	Lwr 500	Lwr 1k	Lwr 2k	Lwr 4k	Lwr 8k	Lwr Totaal	GeenRefl.	GeenDemping
Omroep	75,00	85,00	91,00	103,00	112,00	111,00	104,00	90,00	81,00	115,21	Nee	Nee
DakVenti01	0,00	54,10	66,10	67,10	72,10	66,10	61,10	55,10	47,10	74,97	Nee	Nee
DakVenti02	0,00	54,10	66,10	67,10	72,10	66,10	61,10	55,10	47,10	74,97	Nee	Nee
DakVenti04	0,00	54,10	66,10	67,10	72,10	66,10	61,10	55,10	47,10	74,97	Nee	Nee
DakVenti03	0,00	54,10	66,10	67,10	72,10	66,10	61,10	55,10	47,10	74,97	Nee	Nee
DakVenti06	0,00	54,10	66,10	67,10	72,10	66,10	61,10	55,10	47,10	74,97	Nee	Nee
DakVenti05	0,00	54,10	66,10	67,10	72,10	66,10	61,10	55,10	47,10	74,97	Nee	Nee
LuchtBeh	0,00	0,00	70,70	75,90	77,30	80,50	79,10	75,60	64,40	85,28	Nee	Nee
Terrein01	55,87	81,37	93,67	96,37	99,37	99,37	97,37	92,67	83,47	105,00	Nee	Nee
Terrein02	55,87	81,37	93,67	96,37	99,37	99,37	97,37	92,67	83,47	105,00	Nee	Nee
Terrein03	55,87	81,37	93,67	96,37	99,37	99,37	97,37	92,67	83,47	105,00	Nee	Nee
Terrein04	55,87	81,37	93,67	96,37	99,37	99,37	97,37	92,67	83,47	105,00	Nee	Nee
Terrein05	55,87	81,37	93,67	96,37	99,37	99,37	97,37	92,67	83,47	105,00	Nee	Nee
Terrein06	55,87	81,37	93,67	96,37	99,37	99,37	97,37	92,67	83,47	105,00	Nee	Nee
Terrein07	55,87	81,37	93,67	96,37	99,37	99,37	97,37	92,67	83,47	105,00	Nee	Nee
Terrein08	55,87	81,37	93,67	96,37	99,37	99,37	97,37	92,67	83,47	105,00	Nee	Nee

Model: v01, IL
Versie v01 van Westerhoven-Noord (IL) - Westerhoven-Noord (IL)
Groep: (hoofdgroep)
Lijst van Puntbronnen, voor rekenmethode Industrielawaai - HMRI, industrie

Naam	GeenProces
Omroep	Nee
DakVenti01	Nee
DakVenti02	Nee
DakVenti04	Nee
DakVenti03	Nee
DakVenti06	Nee
DakVenti05	Nee
LuchtBeh	Nee
Terrein01	Nee
Terrein02	Nee
Terrein03	Nee
Terrein04	Nee
Terrein05	Nee
Terrein06	Nee
Terrein07	Nee
Terrein08	Nee

Model: v01, IL
Versie v01 van Westerhoven-Noord (IL) - Westerhoven-Noord (IL)
Groep: (hoofdgroep)
Lijst van Mobiele bron, voor rekenmethode Industrielawaai - HMRI, industrie

Naam	Omschr.	Groep	ISO_H	ISO M.	Hdef.	Aantal(D)	Aantal(A)
LVr	Licht verkeer op het terrein	Verkeer	0,75	0,00	Relatief	20	10
ZVr	Zwaar verkeer op het terrein	Verkeer	1,20	0,00	Relatief	4	--
ZVa	Zwaar verkeer achteruitrijsignaal	Verkeer	1,20	0,00	Relatief	2	--
xTerrein	Maximale geluidniveaus terreinonderhoud	Onderhoud	1,00	0,00	Relatief	1	--
xLVo	Licht verkeer optrekken/dichtslaan portieren	Lichte voertuigen	0,75	0,00	Relatief	1	1
xFluit03	Piek scheidsrechterfluitje veld 3	Fluitje	1,60	0,00	Relatief	1	--
xFluit02	Piek scheidsrechterfluitje veld 2	Fluitje	1,60	0,00	Relatief	1	1
xFluit01	Piek scheidsrechterfluitje hoofdveld	Fluitje	1,60	0,00	Relatief	1	1
xZVo	Zwaar verkeer optrekken	Zware voertuigen	1,20	0,00	Relatief	1	--
xToeschou3	Toeschouwers veld 3 juichen	Toeschouwers	1,60	0,00	Relatief	1	--
xToeschou2	Toeschouwers veld 2 juichen	Toeschouwers	1,60	0,00	Relatief	1	1
xToeschou1	Toeschouwers hoofdveld juichen	Toeschouwers	1,60	0,00	Relatief	1	1
xSpeler03	Luid schreeuwen spelers veld 3	Spelers	1,60	0,00	Relatief	1	1
xSpeler02	Luid schreeuwen spelers veld 2	Spelers	1,60	0,00	Relatief	1	1
xSpeler04	Luid schreeuwen spelers veld 4	Spelers	1,60	0,00	Relatief	1	1
xSpeler01	Luid schreeuwen spelers hoofdveld	Spelers	1,60	0,00	Relatief	1	1
xVeld05	Pannaveldje stemgeluid schreeuwen	Spelers	1,60	0,00	Relatief	1	1
xTerras	Terras (zeer luid roepen)	Terras	1,60	0,00	Relatief	1	1
xSpeeltuin	Speeltuin luid schreeuwen	Speeltuin	1,60	0,00	Relatief	1	1

Model: v01, IL
Versie v01 van Westerhoven-Noord (IL) - Westerhoven-Noord (IL)
Groep: (hoofdgroep)
Lijst van Mobiele bron, voor rekenmethode Industrielawaai - HMRI, industrie

Naam	Aantal(N)	Gem.snelheid	Max.afst.	Lw 31	Lw 63	Lw 125	Lw 250	Lw 500	Lw 1k	Lw 2k	Lw 4k	Lw 8k
LVr	4	10	3,00	50,00	54,20	62,50	79,30	84,70	87,80	86,30	79,20	68,40
ZVr	--	10	3,00	59,10	78,40	82,40	87,10	92,80	96,30	94,80	88,80	80,00
ZVa	--	10	3,00	0,00	0,00	0,00	0,00	0,00	103,00	0,00	0,00	0,00
xTerrein	--	10	5,00	56,00	81,50	93,80	96,50	99,50	99,50	97,50	92,80	83,60
xLVo	1	10	3,00	71,71	80,01	86,81	91,31	93,51	94,41	93,41	88,41	82,01
xFluit03	--	10	5,00	0,00	0,00	104,68	111,38	115,38	109,18	103,68	101,18	0,00
xFluit02	--	10	5,00	0,00	0,00	104,68	111,38	115,38	109,18	103,68	101,18	0,00
xFluit01	--	10	5,00	0,00	0,00	104,68	111,38	115,38	109,18	103,68	101,18	0,00
xZVo	--	10	3,00	0,00	73,60	80,60	91,60	97,60	101,60	103,60	101,60	77,20
xToeschou3	--	10	5,00	0,00	0,00	101,68	108,38	112,38	106,18	100,68	98,18	0,00
xToeschou2	--	10	5,00	0,00	0,00	101,68	108,38	112,38	106,18	100,68	98,18	0,00
xToeschou1	--	10	5,00	0,00	0,00	101,68	108,38	112,38	106,18	100,68	98,18	0,00
xSpeler03	--	10	3,00	0,00	0,00	94,68	101,38	105,38	99,18	93,68	91,18	0,00
xSpeler02	--	10	5,00	0,00	0,00	94,68	101,38	105,38	99,18	93,68	91,18	0,00
xSpeler04	--	10	5,00	0,00	0,00	94,68	101,38	105,38	99,18	93,68	91,18	0,00
xSpeler01	--	10	5,00	0,00	0,00	94,68	101,38	105,38	99,18	93,68	91,18	0,00
xVeld05	--	10	2,00	0,00	0,00	94,68	101,38	105,38	99,18	93,68	91,18	0,00
xTerras	1	10	2,00	0,00	0,00	87,68	94,38	98,38	92,18	86,68	84,18	0,00
xSpeeltuin	--	10	2,00	0,00	0,00	93,68	100,38	104,38	98,18	92,68	90,18	0,00

Model: v01, IL
Versie v01 van Westerhoven-Noord (IL) - Westerhoven-Noord (IL)
Groep: (hoofdgroep)
Lijst van Mobiele bron, voor rekenmethode Industrielawaai - HMRI, industrie

Naam	Lw Totaal	Red 31	Red 63	Red 125	Red 250	Red 500	Red 1k	Red 2k	Red 4k	Red 8k	Lwr 31	Lwr 63
LVr	91,77	0,00	0,00	0,00	0,00	0,00	0,00	0,00	0,00	0,00	50,00	54,20
ZVr	100,34	0,00	0,00	0,00	0,00	0,00	0,00	0,00	0,00	0,00	59,10	78,40
ZVa	103,00	0,00	0,00	0,00	0,00	0,00	0,00	0,00	0,00	0,00	0,00	0,00
xTerrein	105,13	-2,87	-2,87	-2,87	-2,87	-2,87	-2,87	-2,87	-2,87	-2,87	58,87	84,37
xLVo	100,00	0,00	0,00	0,00	0,00	0,00	0,00	0,00	0,00	0,00	71,71	80,01
xFluit03	118,00	0,00	0,00	0,00	0,00	0,00	0,00	0,00	0,00	0,00	0,00	0,00
xFluit02	118,00	0,00	0,00	0,00	0,00	0,00	0,00	0,00	0,00	0,00	0,00	0,00
xFluit01	118,00	0,00	0,00	0,00	0,00	0,00	0,00	0,00	0,00	0,00	0,00	0,00
xZVo	107,72	0,00	0,00	0,00	0,00	0,00	0,00	0,00	0,00	0,00	0,00	73,60
xToeschou3	115,00	0,00	0,00	0,00	0,00	0,00	0,00	0,00	0,00	0,00	0,00	0,00
xToeschou2	115,00	0,00	0,00	0,00	0,00	0,00	0,00	0,00	0,00	0,00	0,00	0,00
xToeschou1	115,00	0,00	0,00	0,00	0,00	0,00	0,00	0,00	0,00	0,00	0,00	0,00
xSpeler03	108,00	0,00	0,00	0,00	0,00	0,00	0,00	0,00	0,00	0,00	0,00	0,00
xSpeler02	108,00	0,00	0,00	0,00	0,00	0,00	0,00	0,00	0,00	0,00	0,00	0,00
xSpeler04	108,00	0,00	0,00	0,00	0,00	0,00	0,00	0,00	0,00	0,00	0,00	0,00
xSpeler01	108,00	0,00	0,00	0,00	0,00	0,00	0,00	0,00	0,00	0,00	0,00	0,00
xVeld05	108,00	0,00	0,00	0,00	0,00	0,00	0,00	0,00	0,00	0,00	0,00	0,00
xTerras	101,00	0,00	0,00	0,00	0,00	0,00	0,00	0,00	0,00	0,00	0,00	0,00
xSpeeltuin	107,00	0,00	0,00	0,00	0,00	0,00	0,00	0,00	0,00	0,00	0,00	0,00

Model: v01, IL
Versie v01 van Westerhoven-Noord (IL) - Westerhoven-Noord (IL)
Groep: (hoofdgroep)
Lijst van Mobiele bron, voor rekenmethode Industrielawaai - HMRI, industrie

Naam	Lwr 125	Lwr 250	Lwr 500	Lwr 1k	Lwr 2k	Lwr 4k	Lwr 8k	Lwr Totaal
LVr	62,50	79,30	84,70	87,80	86,30	79,20	68,40	91,77
ZVr	82,40	87,10	92,80	96,30	94,80	88,80	80,00	100,34
ZVa	0,00	0,00	0,00	103,00	0,00	0,00	0,00	103,00
xTerrein	96,67	99,37	102,37	102,37	100,37	95,67	86,47	108,00
xLVo	86,81	91,31	93,51	94,41	93,41	88,41	82,01	100,00
xFluit03	104,68	111,38	115,38	109,18	103,68	101,18	0,00	118,00
xFluit02	104,68	111,38	115,38	109,18	103,68	101,18	0,00	118,00
xFluit01	104,68	111,38	115,38	109,18	103,68	101,18	0,00	118,00
xZVo	80,60	91,60	97,60	101,60	103,60	101,60	77,20	107,72
xToeschou3	101,68	108,38	112,38	106,18	100,68	98,18	0,00	115,00
xToeschou2	101,68	108,38	112,38	106,18	100,68	98,18	0,00	115,00
xToeschou1	101,68	108,38	112,38	106,18	100,68	98,18	0,00	115,00
xSpeler03	94,68	101,38	105,38	99,18	93,68	91,18	0,00	108,00
xSpeler02	94,68	101,38	105,38	99,18	93,68	91,18	0,00	108,00
xSpeler04	94,68	101,38	105,38	99,18	93,68	91,18	0,00	108,00
xSpeler01	94,68	101,38	105,38	99,18	93,68	91,18	0,00	108,00
xVeld05	94,68	101,38	105,38	99,18	93,68	91,18	0,00	108,00
xTerras	87,68	94,38	98,38	92,18	86,68	84,18	0,00	101,00
xSpeeltuin	93,68	100,38	104,38	98,18	92,68	90,18	0,00	107,00

Model: v01, IL
Versie v01 van Westerhoven-Noord (IL) - Westerhoven-Noord (IL)
Groep: (hoofdgroep)
Lijst van Lijnbronnen, voor rekenmethode Industrielawaai - HMRI, industrie

Naam	Omschr.	ISO_H	ISO M.	Hdef.	TypeLw	Cb(D)	Cb(A)	Cb(N)	Max.afst.
Toeschou01	Toeschouwers 1e elftal	1,60	0,00	Relatief	True	7,78	--	--	5,00
Toeschou04	Toeschouwers veld 3	1,60	0,00	Relatief	True	4,77	--	--	5,00
Toeschou03	Toeschouwers veld 2	1,60	0,00	Relatief	True	3,01	3,01	--	5,00
Toeschou02	Toeschouwers overige wedstrijden hoofdveld	1,60	0,00	Relatief	True	4,77	3,01	--	5,00

Model: v01, IL
Versie v01 van Westerhoven-Noord (IL) - Westerhoven-Noord (IL)
Groep: (hoofdgroep)
Lijst van Lijnbronnen, voor rekenmethode Industrielawaai - HMRI, industrie

Naam	GeenRefl.	GeenDemping	GeenProces	Lw 31	Lw 63	Lw 125	Lw 250	Lw 500	Lw 1k	Lw 2k	Lw 4k	Lw 8k
Toeschou01	Nee	Nee	Nee	0,00	0,00	93,67	100,37	104,37	98,17	92,67	90,17	0,00
Toeschou04	Nee	Nee	Nee	0,00	0,00	81,45	88,15	92,15	85,95	80,45	77,95	0,00
Toeschou03	Nee	Nee	Nee	0,00	0,00	83,67	90,37	94,37	88,17	82,67	80,17	0,00
Toeschou02	Nee	Nee	Nee	0,00	0,00	83,67	90,37	94,37	88,17	82,67	80,17	0,00

Model: v01, IL
Versie v01 van Westerhoven-Noord (IL) - Westerhoven-Noord (IL)
Groep: (hoofdgroep)
Lijst van Lijnbronnen, voor rekenmethode Industrielawaai - HMRI, industrie

Naam	Lw Totaal	Red 31	Red 63	Red 125	Red 250	Red 500	Red 1k	Red 2k	Red 4k	Red 8k	Lwr 31	Lwr 63
Toeschou01	106,99	0,00	0,00	0,00	0,00	0,00	0,00	0,00	0,00	0,00	0,00	0,00
Toeschou04	94,77	0,00	0,00	0,00	0,00	0,00	0,00	0,00	0,00	0,00	0,00	0,00
Toeschou03	96,99	0,00	0,00	0,00	0,00	0,00	0,00	0,00	0,00	0,00	0,00	0,00
Toeschou02	96,99	0,00	0,00	0,00	0,00	0,00	0,00	0,00	0,00	0,00	0,00	0,00

Model: v01, IL
Versie v01 van Westerhoven-Noord (IL) - Westerhoven-Noord (IL)
Groep: (hoofdgroep)
Lijst van Lijnbronnen, voor rekenmethode Industrielawaai - HMRI, industrie

Naam	Lwr 125	Lwr 250	Lwr 500	Lwr 1k	Lwr 2k	Lwr 4k	Lwr 8k	Lwr Totaal
Toeschou01	93,67	100,37	104,37	98,17	92,67	90,17	0,00	106,99
Toeschou04	81,45	88,15	92,15	85,95	80,45	77,95	0,00	94,77
Toeschou03	83,67	90,37	94,37	88,17	82,67	80,17	0,00	96,99
Toeschou02	83,67	90,37	94,37	88,17	82,67	80,17	0,00	96,99

Model: v01, IL
Versie v01 van Westerhoven-Noord (IL) - Westerhoven-Noord (IL)
Groep: (hoofdgroep)
Lijst van Oppervlaktebronnen, voor rekenmethode Industrielawaai - HMRI, industrie

Naam	Omschr.	Groep	Hoogte	Maaiveld	Hdef.	TypeLw	Cb(D)	Cb(A)	Cb(N)
Veld03Flu	Scheidsrechter veld 3 (jeugdwedstrijden)	Scheids	1,60	0,00	Relatief	True	20,79	--	--
Veld02Flu	Scheidsrechter veld 2 (overige elftallen)	Scheids	1,60	0,00	Relatief	True	19,03	19,03	--
Veld01Flu1	Scheidsrechter veld 1 (1e elftal)	Scheids	1,60	0,00	Relatief	True	23,80	--	--
Veld01Flu2	Scheidsrechter veld 1 (overige elftallen)	Scheids	1,60	0,00	Relatief	True	20,79	19,03	--
Terras	Terras	Terras	1,60	0,00	Relatief	True	3,01	0,00	6,02
Speeltuin	Speeltuin	Speeltuin	1,60	0,00	Relatief	True	3,01	3,01	--
Veld01sp	Voetbalveld (veld 1, hoofdveld)	Spelers	1,60	0,00	Relatief	True	3,01	3,01	--
Veld05sp	Pannaveldje stemgeluid	Spelers	1,60	0,00	Relatief	True	3,01	3,01	--
Veld04sp	Veld (trainingen) veld 4	Spelers	1,60	0,00	Relatief	True	10,79	1,25	--
Veld03sp	Voetbalveld + trainen veld 3	Spelers	1,60	0,00	Relatief	True	3,80	1,25	--
Veld02sp	Voetbalveld (wedstrijden) veld 2	Spelers	1,60	0,00	Relatief	True	3,01	3,01	--

Model: v01, IL
Versie v01 van Westerhoven-Noord (IL) - Westerhoven-Noord (IL)
Groep: (hoofdgroep)
Lijst van Oppervlaktebronnen, voor rekenmethode Industrielawaai - HMRI, industrie

Naam	DeltaL	DeltaH	Negeer obj.	Lw 31	Lw 63	Lw 125	Lw 250	Lw 500	Lw 1k	Lw 2k	Lw 4k	Lw 8k
Veld03Flu	5,0	5,0	Ja	0,00	0,00	89,51	96,21	100,21	94,01	88,51	86,01	0,00
Veld02Flu	5,0	5,0	Ja	0,00	0,00	90,30	97,00	101,00	94,80	89,30	86,80	0,00
Veld01Flu1	5,0	5,0	Ja	0,00	0,00	93,28	99,98	103,98	97,78	92,28	89,78	0,00
Veld01Flu2	5,0	5,0	Ja	0,00	0,00	90,30	97,00	101,00	94,80	89,30	86,80	0,00
Terras	2,0	2,0	Ja	0,00	0,00	71,45	78,15	82,15	75,95	70,45	67,95	0,00
Speeltuin	2,0	2,0	Ja	0,00	72,00	79,00	83,00	87,00	93,00	92,00	88,00	0,00
Veld01sp	5,0	5,0	Ja	0,00	0,00	78,12	80,22	84,72	88,42	88,12	88,32	73,52
Veld05sp	2,0	2,0	Ja	0,00	0,00	75,12	77,22	81,72	85,42	85,12	85,32	70,52
Veld04sp	5,0	5,0	Ja	0,00	0,00	78,12	80,22	84,72	88,42	88,12	88,32	73,52
Veld03sp	5,0	5,0	Ja	0,00	0,00	78,12	80,22	84,72	88,42	88,12	88,32	73,52
Veld02sp	5,0	5,0	Ja	0,00	0,00	78,12	80,22	84,72	88,42	88,12	88,32	73,52

Model: v01, IL
Versie v01 van Westerhoven-Noord (IL) - Westerhoven-Noord (IL)
Groep: (hoofdgroep)
Lijst van Oppervlaktebronnen, voor rekenmethode Industrielawaai - HMRI, industrie

Naam	Lw Totaal	Red 31	Red 63	Red 125	Red 250	Red 500	Red 1k	Red 2k	Red 4k	Red 8k	Lwr 31	Lwr 63
Veld03Flu	102,83	0,00	0,00	0,00	0,00	0,00	0,00	0,00	0,00	0,00	0,00	0,00
Veld02Flu	103,62	0,00	0,00	0,00	0,00	0,00	0,00	0,00	0,00	0,00	0,00	0,00
Veld01Flu1	106,60	0,00	0,00	0,00	0,00	0,00	0,00	0,00	0,00	0,00	0,00	0,00
Veld01Flu2	103,62	0,00	0,00	0,00	0,00	0,00	0,00	0,00	0,00	0,00	0,00	0,00
Terras	84,77	0,00	0,00	0,00	0,00	0,00	0,00	0,00	0,00	0,00	0,00	0,00
Speeltuin	97,00	0,00	0,00	0,00	0,00	0,00	0,00	0,00	0,00	0,00	0,00	72,00
Veld01sp	94,00	0,00	0,00	0,00	0,00	0,00	0,00	0,00	0,00	0,00	0,00	0,00
Veld05sp	91,00	0,00	0,00	0,00	0,00	0,00	0,00	0,00	0,00	0,00	0,00	0,00
Veld04sp	94,00	0,00	0,00	0,00	0,00	0,00	0,00	0,00	0,00	0,00	0,00	0,00
Veld03sp	94,00	0,00	0,00	0,00	0,00	0,00	0,00	0,00	0,00	0,00	0,00	0,00
Veld02sp	94,00	0,00	0,00	0,00	0,00	0,00	0,00	0,00	0,00	0,00	0,00	0,00

Model: v01, IL
Versie v01 van Westerhoven-Noord (IL) - Westerhoven-Noord (IL)
Groep: (hoofdgroep)
Lijst van Oppervlaktebronnen, voor rekenmethode Industrielawaai - HMRI, industrie

Naam	Lwr 125	Lwr 250	Lwr 500	Lwr 1k	Lwr 2k	Lwr 4k	Lwr 8k	Lwr Totaal
Veld03Flu	89,51	96,21	100,21	94,01	88,51	86,01	0,00	102,83
Veld02Flu	90,30	97,00	101,00	94,80	89,30	86,80	0,00	103,62
Veld01Flu1	93,28	99,98	103,98	97,78	92,28	89,78	0,00	106,60
Veld01Flu2	90,30	97,00	101,00	94,80	89,30	86,80	0,00	103,62
Terras	71,45	78,15	82,15	75,95	70,45	67,95	0,00	84,77
Speeltuin	79,00	83,00	87,00	93,00	92,00	88,00	0,00	97,00
Veld01sp	78,12	80,22	84,72	88,42	88,12	88,32	73,52	94,00
Veld05sp	75,12	77,22	81,72	85,42	85,12	85,32	70,52	91,00
Veld04sp	78,12	80,22	84,72	88,42	88,12	88,32	73,52	94,00
Veld03sp	78,12	80,22	84,72	88,42	88,12	88,32	73,52	94,00
Veld02sp	78,12	80,22	84,72	88,42	88,12	88,32	73,52	94,00

Model: v01, IL
Versie v01 van Westerhoven-Noord (IL) - Westerhoven-Noord (IL)
Groep: (hoofdgroep)
Lijst van Toetspunten, voor rekenmethode Industrielawaai - HMRI, industrie

Naam	Omschr.	X	Y	Maaiveld	Hdef.	Hoogte A	Hoogte B
Tp01	Dure koopwoningen	155382,95	371779,95	0,00	Relatief	1,50	4,50
Tp02	Dure koopwoningen	155390,57	371780,71	0,00	Relatief	1,50	4,50
Tp03	Dure koopwoningen	155393,14	371786,68	0,00	Relatief	1,50	4,50
Tp04	Dure koopwoningen	155385,88	371786,29	0,00	Relatief	1,50	4,50
Tp05	Dure koopwoningen	155379,67	371795,16	0,00	Relatief	1,50	4,50
Tp06	Dure koopwoningen	155371,72	371797,03	0,00	Relatief	1,50	4,50
Tp07	Dure koopwoningen	155372,92	371805,00	0,00	Relatief	1,50	4,50
Tp08	Dure koopwoningen	155380,31	371802,98	0,00	Relatief	1,50	4,50
Tp09	Dure koopwoningen	155362,78	371810,94	0,00	Relatief	1,50	4,50
Tp10	Dure koopwoningen	155370,44	371811,58	0,00	Relatief	1,50	4,50
Tp11	Dure koopwoningen	155372,95	371817,76	0,00	Relatief	1,50	4,50
Tp12	Dure koopwoningen	155365,77	371817,45	0,00	Relatief	1,50	4,50
Tp13	Dure koopwoningen	155406,41	371794,87	0,00	Relatief	1,50	4,50
Tp14	Dure koopwoningen	155413,90	371795,56	0,00	Relatief	1,50	4,50
Tp15	Dure koopwoningen	155416,50	371801,90	0,00	Relatief	1,50	4,50
Tp16	Dure koopwoningen	155409,95	371801,99	0,00	Relatief	1,50	4,50
Tp17	Starterswoningen + sociale huurwoningen	155395,08	371816,40	0,00	Relatief	1,50	4,50
Tp18	Starterswoningen	155405,50	371810,49	0,00	Relatief	1,50	4,50
Tp19	Starterswoningen + sociale huurwoningen	155403,93	371821,22	0,00	Relatief	1,50	4,50
Tp20	Starterswoningen	155393,83	371827,74	0,00	Relatief	1,50	4,50
Tp21	Levensloopbestendige woningen	155425,70	371820,36	0,00	Relatief	1,50	4,50
Tp22	Levensloopbestendige woningen	155439,04	371810,73	0,00	Relatief	1,50	4,50
Tp23	Levensloopbestendige woningen	155434,79	371826,12	0,00	Relatief	1,50	4,50
Tp24	Levensloopbestendige woningen	155421,13	371837,37	0,00	Relatief	1,50	4,50
Tp25	Middeldure woningen	155448,85	371836,16	0,00	Relatief	1,50	4,50
Tp26	Middeldure woningen	155461,00	371828,20	0,00	Relatief	1,50	4,50
Tp27	Middeldure woningen	155457,70	371841,73	0,00	Relatief	1,50	4,50
Tp28	Middeldure woningen	155445,86	371849,83	0,00	Relatief	1,50	4,50
Tp29	Sociale huurwoningen	155434,41	371869,71	0,00	Relatief	1,50	4,50
Tp30	Sociale huurwoningen	155430,76	371883,17	0,00	Relatief	1,50	4,50
Tp31	Sociale huurwoningen	155418,61	371892,39	0,00	Relatief	1,50	4,50
Tp32	Sociale huurwoningen	155421,70	371878,49	0,00	Relatief	1,50	4,50
Tp33	Sociale huurwoningen	155410,80	371854,51	0,00	Relatief	1,50	4,50
Tp34	Sociale huurwoningen	155406,90	371868,67	0,00	Relatief	1,50	4,50
Tp35	Sociale huurwoningen	155395,42	371877,39	0,00	Relatief	1,50	4,50
Tp36	Sociale huurwoningen	155398,02	371863,64	0,00	Relatief	1,50	4,50
Tp37	Dure koopwoningen	155353,71	371838,03	0,00	Relatief	1,50	4,50
Tp38	Dure koopwoningen	155360,61	371837,34	0,00	Relatief	1,50	4,50
Tp39	Dure koopwoningen	155362,24	371843,22	0,00	Relatief	1,50	4,50
Tp40	Dure koopwoningen	155355,14	371844,74	0,00	Relatief	1,50	4,50
Tp41	Starterswoningen + sociale huurwoningen	155373,58	371849,29	0,00	Relatief	1,50	4,50
Tp42	Starterswoningen	155384,10	371843,22	0,00	Relatief	1,50	4,50
Tp43	Starterswoningen + sociale huurwoningen	155382,68	371854,14	0,00	Relatief	1,50	4,50
Tp44	Starterswoningen	155372,30	371860,74	0,00	Relatief	1,50	4,50
Tp45	Dure koopwoningen	155359,03	371868,07	0,00	Relatief	1,50	4,50
Tp46	Dure koopwoningen	155366,67	371868,94	0,00	Relatief	1,50	4,50
Tp47	Dure koopwoningen	155369,35	371874,84	0,00	Relatief	1,50	4,50
Tp48	Dure koopwoningen	155361,99	371874,87	0,00	Relatief	1,50	4,50
Tp49	Dure koopwoningen	155381,01	371897,46	0,00	Relatief	1,50	4,50
Tp50	Dure koopwoningen	155380,40	371904,63	0,00	Relatief	1,50	4,50
Tp51	Dure koopwoningen	155374,11	371907,85	0,00	Relatief	1,50	4,50
Tp52	Dure koopwoningen	155374,10	371900,50	0,00	Relatief	1,50	4,50
Tp53	Dure koopwoningen	155392,96	371914,20	0,00	Relatief	1,50	4,50
Tp54	Dure koopwoningen	155395,11	371921,51	0,00	Relatief	1,50	4,50
Tp55	Dure koopwoningen	155387,30	371922,63	0,00	Relatief	1,50	4,50
Tp56	Dure koopwoningen	155384,58	371914,99	0,00	Relatief	1,50	4,50
Tp57	Dure koopwoningen	155406,22	371925,88	0,00	Relatief	1,50	4,50
Tp58	Dure koopwoningen	155406,17	371932,92	0,00	Relatief	1,50	4,50
Tp59	Dure koopwoningen	155399,78	371936,15	0,00	Relatief	1,50	4,50
Tp60	Dure koopwoningen	155399,90	371928,92	0,00	Relatief	1,50	4,50
Tp61	Dure koopwoningen	155308,09	371888,57	0,00	Relatief	1,50	4,50
Tp62	Dure koopwoningen	155316,10	371886,30	0,00	Relatief	1,50	4,50
Tp63	Dure koopwoningen	155316,60	371894,02	0,00	Relatief	1,50	4,50
Tp64	Dure koopwoningen	155309,12	371896,60	0,00	Relatief	1,50	4,50
Tp65	Dure koopwoningen	155295,11	371908,75	0,00	Relatief	1,50	4,50
Tp66	Dure koopwoningen	155302,98	371906,69	0,00	Relatief	1,50	4,50
Tp67	Dure koopwoningen	155303,49	371914,42	0,00	Relatief	1,50	4,50
Tp68	Dure koopwoningen	155295,88	371916,58	0,00	Relatief	1,50	4,50
Tp69	Dure koopwoningen	155328,87	371915,31	0,00	Relatief	1,50	4,50
Tp70	Dure koopwoningen	155336,92	371916,24	0,00	Relatief	1,50	4,50
Tp71	Dure koopwoningen	155339,29	371922,21	0,00	Relatief	1,50	4,50
Tp72	Dure koopwoningen	155332,25	371922,01	0,00	Relatief	1,50	4,50
Tp73	Dure koopwoningen	155286,39	371933,52	0,00	Relatief	1,50	4,50
Tp74	Dure koopwoningen	155293,28	371930,55	0,00	Relatief	1,50	4,50
Tp75	Dure koopwoningen	155292,57	371937,59	0,00	Relatief	1,50	4,50
Tp76	Dure koopwoningen	155285,99	371940,69	0,00	Relatief	1,50	4,50
Tp77	Dure koopwoningen	155308,78	371946,68	0,00	Relatief	1,50	4,50
Tp78	Dure koopwoningen	155316,30	371947,08	0,00	Relatief	1,50	4,50
Tp79	Dure koopwoningen	155318,95	371953,30	0,00	Relatief	1,50	4,50
Tp80	Dure koopwoningen	155311,78	371953,21	0,00	Relatief	1,50	4,50
Tp81	Starterswoningen	155346,86	371964,18	0,00	Relatief	1,50	4,50
Tp82	Starterswoningen	155357,71	371963,20	0,00	Relatief	1,50	4,50
Tp83	Starterswoningen	155368,36	371970,24	0,00	Relatief	1,50	4,50
Tp84	Starterswoningen	155372,30	371980,40	0,00	Relatief	1,50	4,50
Tp85	Starterswoningen	155361,40	371981,43	0,00	Relatief	1,50	4,50
Tp86	Starterswoningen	155350,98	371974,60	0,00	Relatief	1,50	4,50

Model: v01, IL
Versie v01 van Westerhoven-Noord (IL) - Westerhoven-Noord (IL)
Groep: (hoofdgroep)
Lijst van Toetspunten, voor rekenmethode Industrielawaai - HMRI, industrie

Naam	Hoogte C	Hoogte D	Hoogte E	Hoogte F	Gevel
Tp01	7,50	--	--	--	Ja
Tp02	7,50	--	--	--	Ja
Tp03	7,50	--	--	--	Ja
Tp04	7,50	--	--	--	Ja
Tp05	7,50	--	--	--	Ja
Tp06	7,50	--	--	--	Ja
Tp07	7,50	--	--	--	Ja
Tp08	7,50	--	--	--	Ja
Tp09	7,50	--	--	--	Ja
Tp10	7,50	--	--	--	Ja
Tp11	7,50	--	--	--	Ja
Tp12	7,50	--	--	--	Ja
Tp13	7,50	--	--	--	Ja
Tp14	7,50	--	--	--	Ja
Tp15	7,50	--	--	--	Ja
Tp16	7,50	--	--	--	Ja
Tp17	7,50	--	--	--	Ja
Tp18	7,50	--	--	--	Ja
Tp19	7,50	--	--	--	Ja
Tp20	7,50	--	--	--	Ja
Tp21	7,50	--	--	--	Ja
Tp22	7,50	--	--	--	Ja
Tp23	7,50	--	--	--	Ja
Tp24	7,50	--	--	--	Ja
Tp25	7,50	--	--	--	Ja
Tp26	7,50	--	--	--	Ja
Tp27	7,50	--	--	--	Ja
Tp28	7,50	--	--	--	Ja
Tp29	7,50	--	--	--	Ja
Tp30	7,50	--	--	--	Ja
Tp31	7,50	--	--	--	Ja
Tp32	7,50	--	--	--	Ja
Tp33	7,50	--	--	--	Ja
Tp34	7,50	--	--	--	Ja
Tp35	7,50	--	--	--	Ja
Tp36	7,50	--	--	--	Ja
Tp37	7,50	--	--	--	Ja
Tp38	7,50	--	--	--	Ja
Tp39	7,50	--	--	--	Ja
Tp40	7,50	--	--	--	Ja
Tp41	7,50	--	--	--	Ja
Tp42	7,50	--	--	--	Ja
Tp43	7,50	--	--	--	Ja
Tp44	7,50	--	--	--	Ja
Tp45	7,50	--	--	--	Ja
Tp46	7,50	--	--	--	Ja
Tp47	7,50	--	--	--	Ja
Tp48	7,50	--	--	--	Ja
Tp49	7,50	--	--	--	Ja
Tp50	7,50	--	--	--	Ja
Tp51	7,50	--	--	--	Ja
Tp52	7,50	--	--	--	Ja
Tp53	7,50	--	--	--	Ja
Tp54	7,50	--	--	--	Ja
Tp55	7,50	--	--	--	Ja
Tp56	7,50	--	--	--	Ja
Tp57	7,50	--	--	--	Ja
Tp58	7,50	--	--	--	Ja
Tp59	7,50	--	--	--	Ja
Tp60	7,50	--	--	--	Ja
Tp61	7,50	--	--	--	Ja
Tp62	7,50	--	--	--	Ja
Tp63	7,50	--	--	--	Ja
Tp64	7,50	--	--	--	Ja
Tp65	7,50	--	--	--	Ja
Tp66	7,50	--	--	--	Ja
Tp67	7,50	--	--	--	Ja
Tp68	7,50	--	--	--	Ja
Tp69	7,50	--	--	--	Ja
Tp70	7,50	--	--	--	Ja
Tp71	7,50	--	--	--	Ja
Tp72	7,50	--	--	--	Ja
Tp73	7,50	--	--	--	Ja
Tp74	7,50	--	--	--	Ja
Tp75	7,50	--	--	--	Ja
Tp76	7,50	--	--	--	Ja
Tp77	7,50	--	--	--	Ja
Tp78	7,50	--	--	--	Ja
Tp79	7,50	--	--	--	Ja
Tp80	7,50	--	--	--	Ja
Tp81	7,50	--	--	--	Ja
Tp82	7,50	--	--	--	Ja
Tp83	7,50	--	--	--	Ja
Tp84	7,50	--	--	--	Ja
Tp85	7,50	--	--	--	Ja
Tp86	7,50	--	--	--	Ja

Model: v01, IL
Versie v01 van Westerhoven-Noord (IL) - Westerhoven-Noord (IL)
Groep: (hoofdgroep)
Lijst van Toetspunten, voor rekenmethode Industrielawaai - HMRI, industrie

Naam	Omschr.	X	Y	Maaiveld	Hdef.	Hoogte A	Hoogte B
Tuin01	Tuinen dure koopwoningen	155405,96	371911,98	0,00	Relatief	1,50	--
Tuin02	Tuinen dure koopwoningen	155390,51	371901,07	0,00	Relatief	1,50	--
Tuin03	Tuinen sociale huurwoningen	155414,14	371872,90	0,00	Relatief	1,50	--
Tuin04	Tuinen sociale huurwoningen	155441,70	371831,70	0,00	Relatief	1,50	--

Model: v01, IL
Versie v01 van Westerhoven-Noord (IL) - Westerhoven-Noord (IL)
Groep: (hoofdgroep)
Lijst van Toetspunten, voor rekenmethode Industrielawaai - HMRI, industrie

Naam	Hoogte C	Hoogte D	Hoogte E	Hoogte F	Gevel
Tuin01	--	--	--	--	Nee
Tuin02	--	--	--	--	Nee
Tuin03	--	--	--	--	Nee
Tuin04	--	--	--	--	Nee

Model: v01, IL
Versie v01 van Westerhoven-Noord (IL) - Westerhoven-Noord (IL)
Groep: (hoofdgroep)
Lijst van Schermen, voor rekenmethode Industrielawaai - HMRI, industrie

Naam	Omschr.	X-1	Y-1	ISO_H	ISO M.	Hdef.	Cp	Refl.L 31	Refl.L 8k	Refl.R 31
nok_1		155393,04	371786,65	9,00	0,00	Relatief	0 dB	0,80	0,20	0,80
nok_2		155379,37	371795,09	9,00	0,00	Relatief	0 dB	0,80	0,20	0,80
nok_3		155362,80	371811,08	9,00	0,00	Relatief	0 dB	0,80	0,20	0,80
nok_4		155406,54	371794,86	9,00	0,00	Relatief	0 dB	0,80	0,20	0,80
nok_5		155405,13	371810,37	9,00	0,00	Relatief	0 dB	0,80	0,20	0,80
nok_6		155438,59	371810,55	9,00	0,00	Relatief	0 dB	0,80	0,20	0,80
nok_7		155460,94	371828,28	9,00	0,00	Relatief	0 dB	0,80	0,20	0,80
nok_8		155433,81	371869,41	9,00	0,00	Relatief	0 dB	0,80	0,20	0,80
nok_9		155410,26	371854,30	9,00	0,00	Relatief	0 dB	0,80	0,20	0,80
nok_10		155353,78	371838,11	9,00	0,00	Relatief	0 dB	0,80	0,20	0,80
nok_11		155383,77	371843,14	9,00	0,00	Relatief	0 dB	0,80	0,20	0,80
nok_12		155359,06	371868,22	9,00	0,00	Relatief	0 dB	0,80	0,20	0,80
nok_13		155380,77	371897,43	9,00	0,00	Relatief	0 dB	0,80	0,20	0,80
nok_14		155384,74	371914,92	9,00	0,00	Relatief	0 dB	0,80	0,20	0,80
nok_15		155406,14	371925,95	9,00	0,00	Relatief	0 dB	0,80	0,20	0,80
nok_16		155315,80	371886,23	9,00	0,00	Relatief	0 dB	0,80	0,20	0,80
nok_17		155302,83	371906,71	9,00	0,00	Relatief	0 dB	0,80	0,20	0,80
nok_18		155292,99	371930,49	9,00	0,00	Relatief	0 dB	0,80	0,20	0,80
nok_19		155329,04	371915,19	9,00	0,00	Relatief	0 dB	0,80	0,20	0,80
nok_20		155308,86	371946,74	9,00	0,00	Relatief	0 dB	0,80	0,20	0,80
nok_21		155347,05	371964,07	9,00	0,00	Relatief	0 dB	0,80	0,20	0,80
Dak_1_1		155385,05	371776,95	--	0,00	Relatief	0 dB	0,80	0,80	0,80
Dak_1_2		155391,00	371789,54	--	0,00	Relatief	0 dB	0,80	0,80	0,80
Dak_2_1		155383,75	371797,96	--	0,00	Relatief	0 dB	0,80	0,80	0,80
Dak_2_2		155368,65	371802,09	--	0,00	Relatief	0 dB	0,80	0,80	0,80
Dak_3_1		155364,92	371808,07	--	0,00	Relatief	0 dB	0,80	0,80	0,80
Dak_3_2		155370,61	371820,70	--	0,00	Relatief	0 dB	0,80	0,80	0,80
Dak_4_1		155408,63	371791,82	--	0,00	Relatief	0 dB	0,80	0,80	0,80
Dak_4_2		155414,27	371804,90	--	0,00	Relatief	0 dB	0,80	0,80	0,80
Dak_5_1		155389,67	371824,86	--	0,00	Relatief	0 dB	0,80	0,80	0,80
Dak_5_2		155409,16	371813,02	--	0,00	Relatief	0 dB	0,80	0,80	0,80
Dak_6_1		155416,88	371834,46	--	0,00	Relatief	0 dB	0,80	0,80	0,80
Dak_6_2		155442,96	371813,52	--	0,00	Relatief	0 dB	0,80	0,80	0,80
Dak_7_1		155441,91	371847,13	--	0,00	Relatief	0 dB	0,80	0,80	0,80
Dak_7_2		155464,90	371830,87	--	0,00	Relatief	0 dB	0,80	0,80	0,80
Dak_8_1		155414,52	371889,84	--	0,00	Relatief	0 dB	0,80	0,80	0,80
Dak_8_2		155437,79	371872,19	--	0,00	Relatief	0 dB	0,80	0,80	0,80
Dak_9_1		155391,07	371874,60	--	0,00	Relatief	0 dB	0,80	0,80	0,80
Dak_9_2		155414,46	371856,88	--	0,00	Relatief	0 dB	0,80	0,80	0,80
Dak_10_1		155356,29	371834,55	--	0,00	Relatief	0 dB	0,80	0,80	0,80
Dak_10_2		155359,20	371847,29	--	0,00	Relatief	0 dB	0,80	0,80	0,80
Dak_11_1		155368,37	371857,97	--	0,00	Relatief	0 dB	0,80	0,80	0,80
Dak_11_2		155388,15	371845,76	--	0,00	Relatief	0 dB	0,80	0,80	0,80
Dak_12_1		155360,85	371865,42	--	0,00	Relatief	0 dB	0,80	0,80	0,80
Dak_12_2		155367,18	371878,02	--	0,00	Relatief	0 dB	0,80	0,80	0,80
Dak_13_1		155370,92	371905,47	--	0,00	Relatief	0 dB	0,80	0,80	0,80
Dak_13_2		155383,82	371899,37	--	0,00	Relatief	0 dB	0,80	0,80	0,80
Dak_14_1		155387,41	371910,79	--	0,00	Relatief	0 dB	0,80	0,80	0,80
Dak_14_2		155392,22	371925,66	--	0,00	Relatief	0 dB	0,80	0,80	0,80
Dak_15_1		155409,18	371927,92	--	0,00	Relatief	0 dB	0,20	0,20	0,80
Dak_15_2		155396,71	371934,13	--	0,00	Relatief	0 dB	0,20	0,20	0,80
Dak_16_1		155304,86	371893,67	--	0,00	Relatief	0 dB	0,80	0,80	0,80
Dak_16_2		155320,05	371888,88	--	0,00	Relatief	0 dB	0,80	0,80	0,80
Dak_17_1		155291,90	371913,79	--	0,00	Relatief	0 dB	0,80	0,80	0,80
Dak_17_2		155306,94	371909,38	--	0,00	Relatief	0 dB	0,80	0,80	0,80
Dak_19_1		155283,04	371938,62	--	0,00	Relatief	0 dB	0,80	0,80	0,80
Dak_19_2		155296,02	371932,35	--	0,00	Relatief	0 dB	0,80	0,80	0,80
Dak_20_1		155331,05	371912,22	--	0,00	Relatief	0 dB	0,80	0,80	0,80
Dak_20_2		155337,03	371925,21	--	0,00	Relatief	0 dB	0,80	0,80	0,80
Dak_21_1		155310,94	371943,52	--	0,00	Relatief	0 dB	0,80	0,80	0,80
Dak_21_2		155316,71	371956,44	--	0,00	Relatief	0 dB	0,80	0,80	0,80
Dak_22_1		155350,68	371958,67	--	0,00	Relatief	0 dB	0,80	0,80	0,80
Dak_22_2		155368,39	371985,90	--	0,00	Relatief	0 dB	0,80	0,80	0,80

Model: v01, IL
Versie v01 van Westerhoven-Noord (IL) - Westerhoven-Noord (IL)
Groep: (hoofdgroep)
Lijst van Schermen, voor rekenmethode Industrielawaai - HMRI, industrie

Naam	Refl.R 8k
nok_1	0,20
nok_2	0,20
nok_3	0,20
nok_4	0,20
nok_5	0,20
nok_6	0,20
nok_7	0,20
nok_8	0,20
nok_9	0,20
nok_10	0,20
nok_11	0,20
nok_12	0,20
nok_13	0,20
nok_14	0,20
nok_15	0,20
nok_16	0,20
nok_17	0,20
nok_18	0,20
nok_19	0,20
nok_20	0,20
nok_21	0,20
Dak_1_1	0,20
Dak_1_2	0,20
Dak_2_1	0,20
Dak_2_2	0,20
Dak_3_1	0,20
Dak_3_2	0,20
Dak_4_1	0,20
Dak_4_2	0,20
Dak_5_1	0,20
Dak_5_2	0,20
Dak_6_1	0,20
Dak_6_2	0,20
Dak_7_1	0,20
Dak_7_2	0,20
Dak_8_1	0,20
Dak_8_2	0,20
Dak_9_1	0,20
Dak_9_2	0,20
Dak_10_1	0,20
Dak_10_2	0,20
Dak_11_1	0,20
Dak_11_2	0,20
Dak_12_1	0,20
Dak_12_2	0,20
Dak_13_1	0,20
Dak_13_2	0,20
Dak_14_1	0,20
Dak_14_2	0,20
Dak_15_1	0,80
Dak_15_2	0,80
Dak_16_1	0,20
Dak_16_2	0,20
Dak_17_1	0,20
Dak_17_2	0,20
Dak_19_1	0,20
Dak_19_2	0,20
Dak_20_1	0,20
Dak_20_2	0,20
Dak_21_1	0,20
Dak_21_2	0,20
Dak_22_1	0,20
Dak_22_2	0,20

Model: v01, IL
Versie v01 van Westerhoven-Noord (IL) - Westerhoven-Noord (IL)
Groep: (hoofdgroep)
Lijst van Gebouwen, voor rekenmethode Industrielawaai - HMRI, industrie

Naam	Omschr.	X-1	Y-1	Hoogte	Maaiveld	Hdef.	Cp	Refl. 63
22	woonfunctie	155695,98	371777,26	5,23	0,00	Relatief	0 dB	0,80
56	woonfunctie	155669,55	371687,59	6,37	0,00	Relatief	0 dB	0,80
1	industriefunctie,winkelfunctie	155729,86	371799,41	5,37	0,00	Relatief	0 dB	0,80
50	woonfunctie	155666,82	371680,67	5,96	0,00	Relatief	0 dB	0,80
60	woonfunctie	155641,43	371709,07	6,45	0,00	Relatief	0 dB	0,80
61	woonfunctie	155631,12	371732,30	6,60	0,00	Relatief	0 dB	0,80
63	woonfunctie	155651,42	371666,78	6,39	0,00	Relatief	0 dB	0,80
66	woonfunctie	155650,83	371703,38	5,24	0,00	Relatief	0 dB	0,80
68	woonfunctie	155631,34	371678,00	6,31	0,00	Relatief	0 dB	0,80
71	woonfunctie	155642,59	371661,47	6,44	0,00	Relatief	0 dB	0,80
72	woonfunctie	155635,84	371668,97	6,37	0,00	Relatief	0 dB	0,80
3	industriefunctie,winkelfunctie	155652,21	371834,06	3,38	0,00	Relatief	0 dB	0,80
55	woonfunctie	155629,76	371726,18	6,55	0,00	Relatief	0 dB	0,80
45	woonfunctie	155678,84	371769,54	5,09	0,00	Relatief	0 dB	0,80
142		155690,41	371711,10	2,23	0,00	Relatief	0 dB	0,80
155	overige gebruiksfunctie	155650,75	371770,37	2,50	0,00	Relatief	0 dB	0,80
157	woonfunctie	155645,07	371704,27	4,95	0,00	Relatief	0 dB	0,80
162		155636,30	371759,17	4,54	0,00	Relatief	0 dB	0,80
4	industriefunctie	155238,65	371801,15	6,80	0,00	Relatief	0 dB	0,80
6		155153,95	371808,06	5,54	0,00	Relatief	0 dB	0,80
5		155278,58	371777,43	6,99	0,00	Relatief	0 dB	0,80
23	woonfunctie	155458,68	371774,37	7,50	0,00	Relatief	0 dB	0,80
16	woonfunctie	155550,08	371757,17	5,98	0,00	Relatief	0 dB	0,80
28	woonfunctie	155314,31	371679,71	5,48	0,00	Relatief	0 dB	0,80
77	woonfunctie	155284,35	371656,77	8,06	0,00	Relatief	0 dB	0,80
11	woonfunctie	155298,24	371625,01	6,36	0,00	Relatief	0 dB	0,80
57		155354,85	371656,11	6,72	0,00	Relatief	0 dB	0,80
89	woonfunctie	155284,35	371656,77	8,42	0,00	Relatief	0 dB	0,80
58	woonfunctie	155656,85	371871,10	6,90	0,00	Relatief	0 dB	0,80
33	woonfunctie	155359,61	371610,10	6,61	0,00	Relatief	0 dB	0,80
95	woonfunctie	155498,30	371762,37	7,75	0,00	Relatief	0 dB	0,80
24	woonfunctie	155530,36	371788,00	6,27	0,00	Relatief	0 dB	0,80
96	woonfunctie	155438,56	371708,84	5,59	0,00	Relatief	0 dB	0,80
30	woonfunctie	155239,39	371671,70	6,05	0,00	Relatief	0 dB	0,80
40	woonfunctie	155239,39	371671,70	6,25	0,00	Relatief	0 dB	0,80
48	woonfunctie	155465,71	371738,99	6,86	0,00	Relatief	0 dB	0,80
59		155282,48	371741,31	5,97	0,00	Relatief	0 dB	0,80
79	woonfunctie	155442,34	371761,63	6,47	0,00	Relatief	0 dB	0,80
7	bijeenkomstfunctie,onderwijsfunctie,sportfunc	155580,41	371689,06	3,64	0,00	Relatief	0 dB	0,80
31	woonfunctie	155406,27	371692,24	6,65	0,00	Relatief	0 dB	0,80
18	woonfunctie	155477,79	371742,38	6,70	0,00	Relatief	0 dB	0,80
12	woonfunctie	155149,78	371835,48	7,99	0,00	Relatief	0 dB	0,80
62	woonfunctie	155620,09	371694,53	6,32	0,00	Relatief	0 dB	0,80
26	woonfunctie	155419,45	371741,48	5,66	0,00	Relatief	0 dB	0,80
51	woonfunctie	155340,91	371648,87	5,67	0,00	Relatief	0 dB	0,80
43	woonfunctie	155613,47	371798,32	3,88	0,00	Relatief	0 dB	0,80
101	woonfunctie	155477,27	371784,56	7,10	0,00	Relatief	0 dB	0,80
32	woonfunctie	155679,62	371852,98	5,25	0,00	Relatief	0 dB	0,80
52	woonfunctie	155326,39	371618,65	7,35	0,00	Relatief	0 dB	0,80
80		155433,63	371689,10	4,45	0,00	Relatief	0 dB	0,80
109		155339,49	371684,33	4,49	0,00	Relatief	0 dB	0,80
91	woonfunctie	155477,27	371784,56	7,13	0,00	Relatief	0 dB	0,80
35	woonfunctie	155329,32	371658,48	4,00	0,00	Relatief	0 dB	0,80
44	woonfunctie	155465,71	371738,99	6,72	0,00	Relatief	0 dB	0,80
97	woonfunctie	155407,82	371746,08	6,90	0,00	Relatief	0 dB	0,80
67	woonfunctie	155554,66	371781,82	7,14	0,00	Relatief	0 dB	0,80
2	sportfunctie	155603,39	371877,08	9,11	0,00	Relatief	0 dB	0,80
9	woonfunctie	155263,90	371641,55	3,94	0,00	Relatief	0 dB	0,80
19	woonfunctie	155609,90	371784,17	5,42	0,00	Relatief	0 dB	0,80
69	woonfunctie	155604,90	371714,47	6,54	0,00	Relatief	0 dB	0,80
27	woonfunctie	155604,90	371714,47	5,00	0,00	Relatief	0 dB	0,80
20	woonfunctie	155446,72	371719,51	7,24	0,00	Relatief	0 dB	0,80
70	woonfunctie	155624,59	371685,50	6,43	0,00	Relatief	0 dB	0,80
53	woonfunctie	155514,12	371757,54	7,55	0,00	Relatief	0 dB	0,80
54	woonfunctie	155442,34	371761,63	6,27	0,00	Relatief	0 dB	0,80
98	woonfunctie	155407,82	371746,08	6,99	0,00	Relatief	0 dB	0,80
104	bijeenkomstfunctie,sportfunctie	155560,86	371607,43	3,48	0,00	Relatief	0 dB	0,80
21	woonfunctie	155394,03	371701,13	5,80	0,00	Relatief	0 dB	0,80
81	woonfunctie	155584,99	371751,43	6,70	0,00	Relatief	0 dB	0,80
102		155277,32	371641,48	3,90	0,00	Relatief	0 dB	0,80
93	woonfunctie	155554,66	371781,82	7,40	0,00	Relatief	0 dB	0,80
94		155409,69	371673,52	4,84	0,00	Relatief	0 dB	0,80
82	woonfunctie	155656,85	371871,10	7,16	0,00	Relatief	0 dB	0,80
83		155291,72	371619,15	4,16	0,00	Relatief	0 dB	0,80
75	woonfunctie	155417,02	371708,28	7,66	0,00	Relatief	0 dB	0,80
99	industriefunctie,woonfunctie	155314,79	371721,98	7,59	0,00	Relatief	0 dB	0,80
46	woonfunctie	155621,74	371737,99	6,97	0,00	Relatief	0 dB	0,80
13	woonfunctie	155282,48	371741,31	6,31	0,00	Relatief	0 dB	0,80
14	woonfunctie	155293,56	371713,29	6,45	0,00	Relatief	0 dB	0,80
37	woonfunctie	155573,67	371762,98	6,41	0,00	Relatief	0 dB	0,80
106	woonfunctie	155433,48	371717,67	7,91	0,00	Relatief	0 dB	0,80
116		155656,95	371884,98	4,37	0,00	Relatief	0 dB	0,80
134		155572,55	371785,17	4,70	0,00	Relatief	0 dB	0,80
125		155556,79	371801,24	4,13	0,00	Relatief	0 dB	0,80
119		155484,36	371793,16	5,14	0,00	Relatief	0 dB	0,80
105		155287,00	371624,82	3,20	0,00	Relatief	0 dB	0,80

Model: v01, IL
Versie v01 van Westerhoven-Noord (IL) - Westerhoven-Noord (IL)
Groep: (hoofdgroep)
Lijst van Gebouwen, voor rekenmethode Industrielawaai - HMRI, industrie

Naam	Refl. 8k
22	0,80
56	0,80
1	0,80
50	0,80
60	0,80
61	0,80
63	0,80
66	0,80
68	0,80
71	0,80
72	0,80
3	0,80
55	0,80
45	0,80
142	0,80
155	0,80
157	0,80
162	0,80
4	0,80
6	0,80
5	0,80
23	0,80
16	0,80
28	0,80
77	0,80
11	0,80
57	0,80
89	0,80
58	0,80
33	0,80
95	0,80
24	0,80
96	0,80
30	0,80
40	0,80
48	0,80
59	0,80
79	0,80
7	0,80
31	0,80
18	0,80
12	0,80
62	0,80
26	0,80
51	0,80
43	0,80
101	0,80
32	0,80
52	0,80
80	0,80
109	0,80
91	0,80
35	0,80
44	0,80
97	0,80
67	0,80
2	0,80
9	0,80
19	0,80
69	0,80
27	0,80
20	0,80
70	0,80
53	0,80
54	0,80
98	0,80
104	0,80
21	0,80
81	0,80
102	0,80
93	0,80
94	0,80
82	0,80
83	0,80
75	0,80
99	0,80
46	0,80
13	0,80
14	0,80
37	0,80
106	0,80
116	0,80
134	0,80
125	0,80
119	0,80
105	0,80

Model: v01, IL
Versie v01 van Westerhoven-Noord (IL) - Westerhoven-Noord (IL)
Groep: (hoofdgroep)
Lijst van Gebouwen, voor rekenmethode Industrielawaai - HMRI, industrie

Naam	Omschr.	X-1	Y-1	Hoogte	Maaiveld	Hdef.	Cp	Refl. 63
107	woonfunctie	155495,00	371793,13	7,65	0,00	Relatief	0 dB	0,80
108		155405,58	371749,23	5,10	0,00	Relatief	0 dB	0,80
126		155578,00	371916,18	3,80	0,00	Relatief	0 dB	0,80
141		155564,21	371608,54	7,92	0,00	Relatief	0 dB	0,80
121		155448,00	371702,41	5,30	0,00	Relatief	0 dB	0,80
86	woonfunctie	155498,30	371762,37	7,35	0,00	Relatief	0 dB	0,80
110	woonfunctie	155329,32	371658,48	7,11	0,00	Relatief	0 dB	0,80
150		155538,45	371636,14	3,58	0,00	Relatief	0 dB	0,80
87	woonfunctie	155417,02	371708,28	7,72	0,00	Relatief	0 dB	0,80
136		155288,73	371642,50	3,46	0,00	Relatief	0 dB	0,80
127		155482,85	371719,78	5,06	0,00	Relatief	0 dB	0,80
128		155340,75	371698,76	4,67	0,00	Relatief	0 dB	0,80
88	woonfunctie	155329,88	371695,43	8,10	0,00	Relatief	0 dB	0,80
38	woonfunctie	155600,41	371723,49	5,96	0,00	Relatief	0 dB	0,80
113		155673,27	371867,29	4,22	0,00	Relatief	0 dB	0,80
143		155436,14	371777,30	2,50	0,00	Relatief	0 dB	0,80
129		155498,94	371737,83	4,87	0,00	Relatief	0 dB	0,80
39	woonfunctie	155495,00	371793,13	5,06	0,00	Relatief	0 dB	0,80
122		155595,88	371762,01	4,47	0,00	Relatief	0 dB	0,80
123		155556,79	371801,24	4,54	0,00	Relatief	0 dB	0,80
130		155511,47	371744,35	4,91	0,00	Relatief	0 dB	0,80
131		155376,22	371689,91	4,57	0,00	Relatief	0 dB	0,80
132		155405,50	371669,11	4,44	0,00	Relatief	0 dB	0,80
145		155422,56	371761,97	2,50	0,00	Relatief	0 dB	0,80
137		155593,59	371783,07	2,30	0,00	Relatief	0 dB	0,80
133		155484,36	371793,16	5,02	0,00	Relatief	0 dB	0,80
114		155395,01	371740,88	5,10	0,00	Relatief	0 dB	0,80
118		155525,09	371748,88	4,93	0,00	Relatief	0 dB	0,80
169		155297,59	371740,66	4,23	0,00	Relatief	0 dB	0,80
152		155442,72	371694,94	7,58	0,00	Relatief	0 dB	0,80
154	overige gebruiksfunctie	155350,54	371734,17	2,50	0,00	Relatief	0 dB	0,80
164	woonfunctie	155362,46	371640,31	5,91	0,00	Relatief	0 dB	0,80
156	bijeenkomstfunctie	155616,02	371909,26	4,20	0,00	Relatief	0 dB	0,80
153		155467,74	371794,00	2,50	0,00	Relatief	0 dB	0,80
160	overige gebruiksfunctie	155600,89	371627,27	3,80	0,00	Relatief	0 dB	0,80
165		155373,84	371653,55	5,04	0,00	Relatief	0 dB	0,80
161		155385,08	371615,80	5,72	0,00	Relatief	0 dB	0,80
167		155357,38	371669,23	5,46	0,00	Relatief	0 dB	0,80
163		155419,20	371627,84	3,32	0,00	Relatief	0 dB	0,80
674		155372,15	371606,55	7,00	0,00	Relatief	0 dB	0,80
1		155380,28	371601,08	2,50	0,00	Relatief	0 dB	0,80
4		155326,40	371604,12	2,50	0,00	Relatief	0 dB	0,80
19		155427,76	371594,71	2,50	0,00	Relatief	0 dB	0,80
gbw1	Dure koopwoningen	155381,05	371783,00	6,00	0,00	Relatief	0 dB	0,80
gbw2	Dure koopwoningen	155368,65	371802,09	6,00	0,00	Relatief	0 dB	0,80
gbw3	Dure koopwoningen	155360,87	371813,91	6,00	0,00	Relatief	0 dB	0,80
gbw4	Dure koopwoningen	155418,42	371798,99	6,00	0,00	Relatief	0 dB	0,80
gbw5	Starterswoningen + sociale huurwoningen	155389,67	371824,86	6,00	0,00	Relatief	0 dB	0,80
gbw6	Levensloopbestendige woningen	155416,88	371834,46	6,00	0,00	Relatief	0 dB	0,80
gbw7	Middeldure woningen	155441,91	371847,13	6,00	0,00	Relatief	0 dB	0,80
gbw8	sociale huurwoningen	155414,52	371889,84	6,00	0,00	Relatief	0 dB	0,80
gbw9	sociale huurwoningen	155391,07	371874,60	6,00	0,00	Relatief	0 dB	0,80
gbw10	Dure koopwoningen	155351,07	371841,95	6,00	0,00	Relatief	0 dB	0,80
gbw11	Starterswoningen + sociale huurwoningen	155379,17	371840,38	6,00	0,00	Relatief	0 dB	0,80
gbw12	Dure koopwoningen	155356,98	371871,46	6,00	0,00	Relatief	0 dB	0,80
gbw13	Dure koopwoningen	155370,92	371905,47	6,00	0,00	Relatief	0 dB	0,80
gbw14	Dure koopwoningen	155382,03	371919,14	6,00	0,00	Relatief	0 dB	0,80
gbw15	Dure koopwoningen	155396,71	371934,13	6,00	0,00	Relatief	0 dB	0,80
gbw16	Dure koopwoningen	155304,84	371893,66	6,00	0,00	Relatief	0 dB	0,80
gbw17	Dure koopwoningen	155291,90	371913,79	6,00	0,00	Relatief	0 dB	0,80
gbw18	Dure koopwoningen	155283,04	371938,62	6,00	0,00	Relatief	0 dB	0,80
gbw19	Dure koopwoningen	155327,03	371918,25	6,00	0,00	Relatief	0 dB	0,80
gbw20	Dure koopwoningen	155306,90	371949,77	6,00	0,00	Relatief	0 dB	0,80
gbw21	Starterswoningen	155343,40	371969,51	6,00	0,00	Relatief	0 dB	0,80

Model: v01, IL
Versie v01 van Westerhoven-Noord (IL) - Westerhoven-Noord (IL)
Groep: (hoofdgroep)
Lijst van Gebouwen, voor rekenmethode Industrielawaai - HMRI, industrie

Naam	Refl. 8k
107	0,80
108	0,80
126	0,80
141	0,80
121	0,80
86	0,80
110	0,80
150	0,80
87	0,80
136	0,80
127	0,80
128	0,80
88	0,80
38	0,80
113	0,80
143	0,80
129	0,80
39	0,80
122	0,80
123	0,80
130	0,80
131	0,80
132	0,80
145	0,80
137	0,80
133	0,80
114	0,80
118	0,80
169	0,80
152	0,80
154	0,80
164	0,80
156	0,80
153	0,80
160	0,80
165	0,80
161	0,80
167	0,80
163	0,80
674	0,80
1	0,80
4	0,80
19	0,80
gbw1	0,80
gbw2	0,80
gbw3	0,80
gbw4	0,80
gbw5	0,80
gbw6	0,80
gbw7	0,80
gbw8	0,80
gbw9	0,80
gbw10	0,80
gbw11	0,80
gbw12	0,80
gbw13	0,80
gbw14	0,80
gbw15	0,80
gbw16	0,80
gbw17	0,80
gbw18	0,80
gbw19	0,80
gbw20	0,80
gbw21	0,80

Model: v01, IL
Versie v01 van Westerhoven-Noord (IL) - Westerhoven-Noord (IL)
Groep: (hoofdgroep)
Lijst van Bodemgebieden, voor rekenmethode Industrielawaai - HMRI, industrie

Naam	Omschr.	Bf
groen19		0,50
groen20		0,50
groen16		0,50
groen18		0,50
groen23		0,50
groen21		0,50
groen22		0,50
groen15		0,50
groen10		0,50
groen9		0,50
groen8		0,50
groen11		0,50
groen14		0,50
groen13		0,50
groen12		0,50
groen32		0,50
groen20		0,50
groen16		0,50
groen18		0,50
Woon01	Woongebied	0,50
Woon03	Woongebied	0,50
Woon02	Woongebied	0,50
Woon04	Woongebied	0,50
Woon05	Woongebied	0,50
Woon06	Woongebied	0,50
Groen01	Groenvoorziening	1,00
Groen01	Groenvoorziening	1,00
Groen01	Groenvoorziening	1,00
Groen01	Groenvoorziening	1,00
Groen01	Groenvoorziening	1,00
Groen01	Groenvoorziening	1,00
Water13	Waterdelen	0,00
Water14	Waterdelen	0,00
Water11	Waterdelen	0,00
Water12	Waterdelen	0,00
Water15	Waterdelen	0,00
Water18	Waterdelen	0,00
Water19	Waterdelen	0,00
Water16	Waterdelen	0,00
Water17	Waterdelen	0,00
Water10	Waterdelen	0,00
Water03	Waterdelen	0,00
Water04	Waterdelen	0,00
Water01	Waterdelen	0,00
Water02	Waterdelen	0,00
Water05	Waterdelen	0,00
Water08	Waterdelen	0,00
Water09	Waterdelen	0,00
Water06	Waterdelen	0,00
Water07	Waterdelen	0,00
10	Wegdelen	0,00
6	Wegdelen	0,00
8	Wegdelen	0,00
5	Wegdelen	0,00
2	Wegdelen	0,00
1	Wegdelen	0,00
3	Wegdelen	0,00
7	Wegdelen	0,00
9	Wegdelen	0,00
Weg01	Wegdeel	0,00
Weg02	Wegdeel	0,00

Rapport: Groepenbeheer
Model: v01, IL
Versie v01 van Westerhoven-Noord (IL) - Westerhoven-Noord (IL)
Lijst van: Alle items

Groep	Itemtype	Naam	Omschrijving
Installaties	Puntbron	DakVenti01	Dakventilator of in/uitlaat overig
Installaties	Puntbron	DakVenti02	Dakventilator of in/uitlaat overig
Installaties	Puntbron	DakVenti03	Dakventilator of in/uitlaat overig
Installaties	Puntbron	DakVenti04	Dakventilator of in/uitlaat overig
Installaties	Puntbron	DakVenti05	Dakventilator of in/uitlaat overig
Installaties	Puntbron	DakVenti06	Dakventilator of in/uitlaat overig
Installaties	Puntbron	LuchtBeh	Luchtbehandeling
Omroep	Puntbron	Omroep	Omroepinstallatie
Scheids	Oppervlaktebron	Veld01Flu1	Scheidsrechter veld 1 (1e elftal)
Scheids	Oppervlaktebron	Veld01Flu2	Scheidsrechter veld 1 (overige elftallen)
Scheids	Oppervlaktebron	Veld02Flu	Scheidsrechter veld 2 (overige elftallen)
Scheids	Oppervlaktebron	Veld03Flu	Scheidsrechter veld 3 (jeugdwedstrijden)
Terreinonderhoud	Puntbron	Terrein01	Terreinonderhoud
Terreinonderhoud	Puntbron	Terrein02	Terreinonderhoud
Terreinonderhoud	Puntbron	Terrein03	Terreinonderhoud
Terreinonderhoud	Puntbron	Terrein04	Terreinonderhoud
Terreinonderhoud	Puntbron	Terrein05	Terreinonderhoud
Terreinonderhoud	Puntbron	Terrein06	Terreinonderhoud
Terreinonderhoud	Puntbron	Terrein07	Terreinonderhoud
Terreinonderhoud	Puntbron	Terrein08	Terreinonderhoud
Verkeer	Mobiele bron	LVr	Licht verkeer op het terrein
Verkeer	Mobiele bron	ZVa	Zwaar verkeer achteruitrijsignaal
Verkeer	Mobiele bron	ZVr	Zwaar verkeer op het terrein
Speeltuin	Oppervlaktebron	Speeltuin	Speeltuin
Spelers	Oppervlaktebron	Veld01sp	Voetbalveld (veld 1, hoofdveld)
Spelers	Oppervlaktebron	Veld02sp	Voetbalveld (wedstrijden) veld 2
Spelers	Oppervlaktebron	Veld03sp	Voetbalveld + trainen veld 3
Spelers	Oppervlaktebron	Veld04sp	Veld (trainingen) veld 4
Spelers	Oppervlaktebron	Veld05sp	Pannaveldje stemgeluid
Terras	Oppervlaktebron	Terras	Terras
Toeschouwers	Lijnbron	Toeschou01	Toeschouwers 1e elftal
Toeschouwers	Lijnbron	Toeschou02	Toeschouwers overige wedstrijden hoofdveld
Toeschouwers	Lijnbron	Toeschou03	Toeschouwers veld 2
Toeschouwers	Lijnbron	Toeschou04	Toeschouwers veld 3
Lichte voertuigen	Mobiele bron	xLVo	Licht verkeer optrekken/dichtslaan portieren
Onderhoud	Mobiele bron	xTerrein	Maximale geluidniveaus terreinonderhoud
Fluitje	Mobiele bron	xFluit01	Piek scheidsrechterfluitje hoofdveld
Fluitje	Mobiele bron	xFluit02	Piek scheidsrechterfluitje veld 2
Fluitje	Mobiele bron	xFluit03	Piek scheidsrechterfluitje veld 3
Speeltuin	Mobiele bron	xSpeeltuin	Speeltuin luid schreeuwen
Spelers	Mobiele bron	xSpeler01	Luid schreeuwen spelers hoofdveld
Spelers	Mobiele bron	xSpeler02	Luid schreeuwen spelers veld 2
Spelers	Mobiele bron	xSpeler03	Luid schreeuwen spelers veld 3
Spelers	Mobiele bron	xSpeler04	Luid schreeuwen spelers veld 4
Spelers	Mobiele bron	xVeld05	Pannaveldje stemgeluid schreeuwen
Terras	Mobiele bron	xTerras	Terras (zeer luid roepen)
Toeschouwers	Mobiele bron	xToeschou1	Toeschouwers hoofdveld juichen
Toeschouwers	Mobiele bron	xToeschou2	Toeschouwers veld 2 juichen
Toeschouwers	Mobiele bron	xToeschou3	Toeschouwers veld 3 juichen
Zware voertuigen	Mobiele bron	xZVo	Zwaar verkeer optrekken

BIJLAGE IV. REKENRESULTATEN LA_EQ VOETBAL

Rapport: Resultatentabel
Model: v01, IL
LAeq totaalresultaten voor toetspunten
Groep: Activiteitenbesluit
Groepsreductie: Nee

Naam Toetspunt	Omschrijving	X	Y	Hoogte	Dag	Avond	Nacht	Etmaal	Li
Tp01_A	Dure koopwoningen	155382,95	371779,95	1,50	24,4	9,9	4,5	24,4	45,1
Tp01_B	Dure koopwoningen	155382,95	371779,95	4,50	22,9	7,9	5,0	22,9	43,2
Tp01_C	Dure koopwoningen	155382,95	371779,95	7,50	26,1	11,3	8,4	26,1	44,9
Tp02_A	Dure koopwoningen	155390,57	371780,71	1,50	36,7	22,6	20,4	36,7	59,9
Tp02_B	Dure koopwoningen	155390,57	371780,71	4,50	38,1	23,7	21,5	38,1	59,9
Tp02_C	Dure koopwoningen	155390,57	371780,71	7,50	41,2	26,3	23,9	41,2	61,1
Tp03_A	Dure koopwoningen	155393,14	371786,68	1,50	33,3	18,6	14,5	33,3	53,9
Tp03_B	Dure koopwoningen	155393,14	371786,68	4,50	34,4	19,8	15,7	34,4	54,2
Tp03_C	Dure koopwoningen	155393,14	371786,68	7,50	41,9	25,5	22,4	41,9	60,4
Tp04_A	Dure koopwoningen	155385,88	371786,29	1,50	30,7	15,3	10,8	30,7	50,9
Tp04_B	Dure koopwoningen	155385,88	371786,29	4,50	32,5	17,3	13,4	32,5	51,8
Tp04_C	Dure koopwoningen	155385,88	371786,29	7,50	40,2	25,5	22,9	40,2	58,7
Tp05_A	Dure koopwoningen	155379,67	371795,16	1,50	30,1	15,3	11,7	30,1	51,1
Tp05_B	Dure koopwoningen	155379,67	371795,16	4,50	32,1	17,5	14,9	32,1	52,4
Tp05_C	Dure koopwoningen	155379,67	371795,16	7,50	39,1	26,7	24,6	39,1	58,1
Tp06_A	Dure koopwoningen	155371,72	371797,03	1,50	22,6	7,0	3,2	22,6	44,0
Tp06_B	Dure koopwoningen	155371,72	371797,03	4,50	22,5	7,3	3,4	22,5	42,9
Tp06_C	Dure koopwoningen	155371,72	371797,03	7,50	30,8	16,0	12,9	30,8	49,1
Tp07_A	Dure koopwoningen	155372,92	371805,00	1,50	30,4	14,5	3,1	30,4	49,9
Tp07_B	Dure koopwoningen	155372,92	371805,00	4,50	31,5	15,5	4,1	31,5	50,0
Tp07_C	Dure koopwoningen	155372,92	371805,00	7,50	35,9	20,8	16,1	35,9	53,2
Tp08_A	Dure koopwoningen	155380,31	371802,98	1,50	29,5	13,1	8,5	29,5	50,2
Tp08_B	Dure koopwoningen	155380,31	371802,98	4,50	30,9	14,9	10,7	30,9	51,0
Tp08_C	Dure koopwoningen	155380,31	371802,98	7,50	37,0	21,5	18,3	37,0	55,8
Tp09_A	Dure koopwoningen	155362,78	371810,94	1,50	22,8	6,8	2,3	22,8	44,2
Tp09_B	Dure koopwoningen	155362,78	371810,94	4,50	22,8	6,4	1,9	22,8	43,2
Tp09_C	Dure koopwoningen	155362,78	371810,94	7,50	24,7	10,6	7,4	24,7	44,0
Tp10_A	Dure koopwoningen	155370,44	371811,58	1,50	31,6	15,8	8,8	31,6	51,5
Tp10_B	Dure koopwoningen	155370,44	371811,58	4,50	32,1	16,5	10,7	32,1	51,6
Tp10_C	Dure koopwoningen	155370,44	371811,58	7,50	37,2	22,1	17,2	37,2	55,9
Tp11_A	Dure koopwoningen	155372,95	371817,76	1,50	42,3	22,8	13,1	42,3	61,0
Tp11_B	Dure koopwoningen	155372,95	371817,76	4,50	42,4	23,5	16,1	42,4	60,6
Tp11_C	Dure koopwoningen	155372,95	371817,76	7,50	43,1	26,0	21,4	43,1	61,1
Tp12_A	Dure koopwoningen	155365,77	371817,45	1,50	34,9	18,4	11,2	34,9	54,1
Tp12_B	Dure koopwoningen	155365,77	371817,45	4,50	34,9	18,6	11,5	34,9	53,4
Tp12_C	Dure koopwoningen	155365,77	371817,45	7,50	40,0	25,1	21,8	40,0	59,7
Tp13_A	Dure koopwoningen	155406,41	371794,87	1,50	34,7	18,9	15,7	34,7	56,7
Tp13_B	Dure koopwoningen	155406,41	371794,87	4,50	35,7	20,6	17,6	35,7	56,6
Tp13_C	Dure koopwoningen	155406,41	371794,87	7,50	37,3	13,8	9,4	37,3	54,1
Tp14_A	Dure koopwoningen	155413,90	371795,56	1,50	38,1	23,7	21,6	38,1	60,8
Tp14_B	Dure koopwoningen	155413,90	371795,56	4,50	39,5	24,6	22,5	39,5	60,8
Tp14_C	Dure koopwoningen	155413,90	371795,56	7,50	41,3	26,3	24,0	41,3	61,3
Tp15_A	Dure koopwoningen	155416,50	371801,90	1,50	33,8	18,4	15,5	33,8	54,4
Tp15_B	Dure koopwoningen	155416,50	371801,90	4,50	36,4	20,6	17,8	36,4	55,8
Tp15_C	Dure koopwoningen	155416,50	371801,90	7,50	39,9	24,8	21,9	39,9	58,5
Tp16_A	Dure koopwoningen	155409,95	371801,99	1,50	32,5	17,0	13,8	32,5	53,0
Tp16_B	Dure koopwoningen	155409,95	371801,99	4,50	34,6	17,8	14,5	34,6	53,7
Tp16_C	Dure koopwoningen	155409,95	371801,99	7,50	37,5	22,7	20,0	37,5	56,3
Tp17_A	Starterswoningen + sociale huurwoningen	155395,08	371816,40	1,50	28,5	14,0	9,8	28,5	49,5
Tp17_B	Starterswoningen + sociale huurwoningen	155395,08	371816,40	4,50	27,9	14,6	9,9	27,9	49,2
Tp17_C	Starterswoningen + sociale huurwoningen	155395,08	371816,40	7,50	30,2	16,0	12,4	30,2	49,0
Tp18_A	Starterswoningen	155405,50	371810,49	1,50	28,6	14,2	9,9	28,6	49,2
Tp18_B	Starterswoningen	155405,50	371810,49	4,50	30,6	16,3	12,9	30,6	50,6

Alle getoonde dB-waarden zijn A-gewogen

Rapport: Resultatentabel
Model: v01, IL
LAeq totaalresultaten voor toetspunten
Groep: Activiteitenbesluit
Groepsreductie: Nee

Naam Toetspunt	Omschrijving	X	Y	Hoogte	Dag	Avond	Nacht	Etmaal	Li
Tp18_C	Starterswoningen	155405,50	371810,49	7,50	36,8	22,7	20,3	36,8	55,9
Tp19_A	Starterswoningen + sociale huurwoningen	155403,93	371821,22	1,50	35,7	19,6	9,1	35,7	54,7
Tp19_B	Starterswoningen + sociale huurwoningen	155403,93	371821,22	4,50	36,2	20,4	11,3	36,2	54,5
Tp19_C	Starterswoningen + sociale huurwoningen	155403,93	371821,22	7,50	39,4	24,0	18,4	39,4	57,4
Tp20_A	Starterswoningen	155393,83	371827,74	1,50	40,1	22,8	7,2	40,1	58,8
Tp20_B	Starterswoningen	155393,83	371827,74	4,50	40,1	23,4	13,4	40,1	57,8
Tp20_C	Starterswoningen	155393,83	371827,74	7,50	40,4	23,7	15,9	40,4	57,3
Tp21_A	Levensloopbestendige woningen	155425,70	371820,36	1,50	30,8	16,4	9,5	30,8	51,1
Tp21_B	Levensloopbestendige woningen	155425,70	371820,36	4,50	31,0	16,5	7,2	31,0	49,7
Tp21_C	Levensloopbestendige woningen	155425,70	371820,36	7,50	34,0	17,9	13,9	34,0	52,2
Tp22_A	Levensloopbestendige woningen	155439,04	371810,73	1,50	41,6	27,1	24,9	41,6	64,2
Tp22_B	Levensloopbestendige woningen	155439,04	371810,73	4,50	43,1	28,3	26,1	43,1	64,1
Tp22_C	Levensloopbestendige woningen	155439,04	371810,73	7,50	44,6	29,4	27,2	44,6	64,4
Tp23_A	Levensloopbestendige woningen	155434,79	371826,12	1,50	36,6	16,1	10,0	36,6	55,4
Tp23_B	Levensloopbestendige woningen	155434,79	371826,12	4,50	38,1	18,3	12,8	38,1	55,6
Tp23_C	Levensloopbestendige woningen	155434,79	371826,12	7,50	41,7	23,9	19,8	41,7	58,7
Tp24_A	Levensloopbestendige woningen	155421,13	371837,37	1,50	42,0	26,1	16,2	42,0	61,3
Tp24_B	Levensloopbestendige woningen	155421,13	371837,37	4,50	42,6	26,5	16,4	42,6	60,4
Tp24_C	Levensloopbestendige woningen	155421,13	371837,37	7,50	43,7	26,8	17,6	43,7	60,4
Tp25_A	Middeldure woningen	155448,85	371836,16	1,50	36,3	19,2	11,9	36,3	55,1
Tp25_B	Middeldure woningen	155448,85	371836,16	4,50	38,1	20,7	12,5	38,1	55,5
Tp25_C	Middeldure woningen	155448,85	371836,16	7,50	37,6	22,2	19,1	37,6	54,9
Tp26_A	Middeldure woningen	155461,00	371828,20	1,50	44,1	29,2	27,2	44,1	65,9
Tp26_B	Middeldure woningen	155461,00	371828,20	4,50	46,8	31,1	29,0	46,8	66,2
Tp26_C	Middeldure woningen	155461,00	371828,20	7,50	47,3	31,3	29,2	47,3	66,1
Tp27_A	Middeldure woningen	155457,70	371841,73	1,50	44,9	27,6	24,1	44,9	66,0
Tp27_B	Middeldure woningen	155457,70	371841,73	4,50	47,3	30,1	26,4	47,3	66,6
Tp27_C	Middeldure woningen	155457,70	371841,73	7,50	48,7	32,0	28,5	48,7	67,1
Tp28_A	Middeldure woningen	155445,86	371849,83	1,50	44,1	26,0	17,1	44,1	62,6
Tp28_B	Middeldure woningen	155445,86	371849,83	4,50	45,3	27,9	17,9	45,3	62,5
Tp28_C	Middeldure woningen	155445,86	371849,83	7,50	46,9	28,7	19,2	46,9	62,9
Tp29_A	Sociale huurwoningen	155434,41	371869,71	1,50	44,7	28,7	25,7	44,7	66,7
Tp29_B	Sociale huurwoningen	155434,41	371869,71	4,50	46,9	30,8	27,8	46,9	67,2
Tp29_C	Sociale huurwoningen	155434,41	371869,71	7,50	48,0	32,1	29,1	48,0	67,3
Tp30_A	Sociale huurwoningen	155430,76	371883,17	1,50	44,9	27,3	23,1	44,9	65,8
Tp30_B	Sociale huurwoningen	155430,76	371883,17	4,50	47,4	29,8	25,3	47,4	66,5
Tp30_C	Sociale huurwoningen	155430,76	371883,17	7,50	48,8	31,7	27,3	48,8	67,0
Tp31_A	Sociale huurwoningen	155418,61	371892,39	1,50	41,2	23,2	11,3	41,2	59,7
Tp31_B	Sociale huurwoningen	155418,61	371892,39	4,50	43,3	25,2	12,1	43,3	60,1
Tp31_C	Sociale huurwoningen	155418,61	371892,39	7,50	44,5	26,6	13,5	44,5	60,2
Tp32_A	Sociale huurwoningen	155421,70	371878,49	1,50	33,9	19,7	16,0	33,9	57,4
Tp32_B	Sociale huurwoningen	155421,70	371878,49	4,50	36,0	22,4	19,1	36,0	57,9
Tp32_C	Sociale huurwoningen	155421,70	371878,49	7,50	37,3	21,9	18,4	37,3	54,8
Tp33_A	Sociale huurwoningen	155410,80	371854,51	1,50	43,8	28,6	25,7	43,8	66,2
Tp33_B	Sociale huurwoningen	155410,80	371854,51	4,50	43,2	28,9	26,1	43,2	65,3
Tp33_C	Sociale huurwoningen	155410,80	371854,51	7,50	44,1	29,8	27,1	44,1	65,3
Tp34_A	Sociale huurwoningen	155406,90	371868,67	1,50	35,3	15,7	11,4	35,3	55,0
Tp34_B	Sociale huurwoningen	155406,90	371868,67	4,50	36,6	17,5	13,2	36,6	55,7
Tp34_C	Sociale huurwoningen	155406,90	371868,67	7,50	40,2	23,4	19,7	40,2	58,6
Tp35_A	Sociale huurwoningen	155395,42	371877,39	1,50	39,7	22,1	10,2	39,7	59,9
Tp35_B	Sociale huurwoningen	155395,42	371877,39	4,50	40,3	23,0	12,2	40,3	57,9
Tp35_C	Sociale huurwoningen	155395,42	371877,39	7,50	42,0	24,1	13,7	42,0	58,2
Tp36_A	Sociale huurwoningen	155398,02	371863,64	1,50	31,7	18,3	14,7	31,7	55,4

Alle getoonde dB-waarden zijn A-gewogen

Rapport: Resultatentabel
Model: v01, IL
LAeq totaalresultaten voor toetspunten
Groep: Activiteitenbesluit
Groepsreductie: Nee

Naam Toetspunt	Omschrijving	X	Y	Hoogte	Dag	Avond	Nacht	Etmaal	Li
Tp36_B	Sociale huurwoningen	155398,02	371863,64	4,50	33,2	20,2	16,9	33,2	55,8
Tp36_C	Sociale huurwoningen	155398,02	371863,64	7,50	35,2	20,2	16,7	35,2	53,3
Tp37_A	Dure koopwoningen	155353,71	371838,03	1,50	26,4	10,7	3,1	26,4	46,6
Tp37_B	Dure koopwoningen	155353,71	371838,03	4,50	21,8	7,1	3,5	21,8	43,2
Tp37_C	Dure koopwoningen	155353,71	371838,03	7,50	24,6	10,1	6,9	24,6	44,4
Tp38_A	Dure koopwoningen	155360,61	371837,34	1,50	29,9	16,5	12,9	29,9	54,2
Tp38_B	Dure koopwoningen	155360,61	371837,34	4,50	29,9	18,2	15,5	29,9	55,0
Tp38_C	Dure koopwoningen	155360,61	371837,34	7,50	34,4	21,4	18,4	34,4	57,9
Tp39_A	Dure koopwoningen	155362,24	371843,22	1,50	29,8	15,2	11,0	29,8	51,2
Tp39_B	Dure koopwoningen	155362,24	371843,22	4,50	31,1	16,4	12,3	31,1	51,6
Tp39_C	Dure koopwoningen	155362,24	371843,22	7,50	35,9	21,3	17,7	35,9	55,5
Tp40_A	Dure koopwoningen	155355,14	371844,74	1,50	32,2	14,8	3,0	32,2	51,9
Tp40_B	Dure koopwoningen	155355,14	371844,74	4,50	32,2	15,0	2,6	32,2	50,7
Tp40_C	Dure koopwoningen	155355,14	371844,74	7,50	35,7	20,3	15,6	35,7	54,9
Tp41_A	Starterswoningen + sociale huurwoningen	155373,58	371849,29	1,50	28,0	13,4	3,4	28,0	48,4
Tp41_B	Starterswoningen + sociale huurwoningen	155373,58	371849,29	4,50	28,6	14,3	5,5	28,6	48,0
Tp41_C	Starterswoningen + sociale huurwoningen	155373,58	371849,29	7,50	31,0	16,2	11,7	31,0	50,5
Tp42_A	Starterswoningen	155384,10	371843,22	1,50	36,4	26,6	24,4	36,4	63,8
Tp42_B	Starterswoningen	155384,10	371843,22	4,50	37,8	27,0	24,8	37,8	63,2
Tp42_C	Starterswoningen	155384,10	371843,22	7,50	39,2	27,8	25,5	39,2	63,2
Tp43_A	Starterswoningen + sociale huurwoningen	155382,68	371854,14	1,50	29,5	14,1	8,9	29,5	51,0
Tp43_B	Starterswoningen + sociale huurwoningen	155382,68	371854,14	4,50	30,7	15,5	11,1	30,7	51,5
Tp43_C	Starterswoningen + sociale huurwoningen	155382,68	371854,14	7,50	36,7	21,7	18,2	36,7	56,2
Tp44_A	Starterswoningen	155372,30	371860,74	1,50	37,3	20,9	13,9	37,3	59,7
Tp44_B	Starterswoningen	155372,30	371860,74	4,50	36,6	19,8	4,2	36,6	55,3
Tp44_C	Starterswoningen	155372,30	371860,74	7,50	38,3	21,4	11,8	38,3	55,3
Tp45_A	Dure koopwoningen	155359,03	371868,07	1,50	23,9	8,3	3,2	23,9	45,5
Tp45_B	Dure koopwoningen	155359,03	371868,07	4,50	23,5	8,0	2,9	23,5	44,0
Tp45_C	Dure koopwoningen	155359,03	371868,07	7,50	26,4	11,8	7,9	26,4	45,3
Tp46_A	Dure koopwoningen	155366,67	371868,94	1,50	35,6	20,6	12,3	35,6	55,2
Tp46_B	Dure koopwoningen	155366,67	371868,94	4,50	34,8	20,9	13,3	34,8	54,2
Tp46_C	Dure koopwoningen	155366,67	371868,94	7,50	40,5	24,3	18,4	40,5	58,6
Tp47_A	Dure koopwoningen	155369,35	371874,84	1,50	41,4	26,4	20,5	41,4	62,2
Tp47_B	Dure koopwoningen	155369,35	371874,84	4,50	40,5	25,4	16,4	40,5	60,3
Tp47_C	Dure koopwoningen	155369,35	371874,84	7,50	43,4	29,0	24,7	43,4	61,4
Tp48_A	Dure koopwoningen	155361,99	371874,87	1,50	34,1	18,2	3,7	34,1	53,6
Tp48_B	Dure koopwoningen	155361,99	371874,87	4,50	34,7	18,5	2,6	34,7	52,8
Tp48_C	Dure koopwoningen	155361,99	371874,87	7,50	40,7	24,0	17,4	40,7	58,0
Tp49_A	Dure koopwoningen	155381,01	371897,46	1,50	43,9	28,3	24,7	43,9	65,7
Tp49_B	Dure koopwoningen	155381,01	371897,46	4,50	45,1	29,2	25,4	45,1	65,6
Tp49_C	Dure koopwoningen	155381,01	371897,46	7,50	46,0	30,0	26,0	46,0	65,6
Tp50_A	Dure koopwoningen	155380,40	371904,63	1,50	42,0	25,9	21,5	42,0	63,9
Tp50_B	Dure koopwoningen	155380,40	371904,63	4,50	43,3	27,3	22,6	43,3	63,9
Tp50_C	Dure koopwoningen	155380,40	371904,63	7,50	45,1	29,0	24,3	45,1	64,5
Tp51_A	Dure koopwoningen	155374,11	371907,85	1,50	32,2	15,5	9,2	32,2	51,8
Tp51_B	Dure koopwoningen	155374,11	371907,85	4,50	31,1	16,1	9,7	31,1	50,2
Tp51_C	Dure koopwoningen	155374,11	371907,85	7,50	33,4	18,5	11,8	33,4	51,7
Tp52_A	Dure koopwoningen	155374,10	371900,50	1,50	26,4	9,2	4,8	26,4	47,0
Tp52_B	Dure koopwoningen	155374,10	371900,50	4,50	27,2	11,3	6,7	27,2	47,0
Tp52_C	Dure koopwoningen	155374,10	371900,50	7,50	32,3	16,9	12,5	32,3	51,5
Tp53_A	Dure koopwoningen	155392,96	371914,20	1,50	44,3	26,9	21,6	44,3	65,0
Tp53_B	Dure koopwoningen	155392,96	371914,20	4,50	46,0	28,7	23,2	46,0	65,4
Tp53_C	Dure koopwoningen	155392,96	371914,20	7,50	46,0	29,2	24,1	46,0	64,8

Alle getoonde dB-waarden zijn A-gewogen

Rapport: Resultatentabel
Model: v01, IL
LAeq totaalresultaten voor toetspunten
Groep: Activiteitenbesluit
Groepsreductie: Nee

Naam Toetspunt	Omschrijving	X	Y	Hoogte	Dag	Avond	Nacht	Etmaal	Li
Tp54_A	Dure koopwoningen	155395,11	371921,51	1,50	44,2	27,8	23,9	44,2	65,9
Tp54_B	Dure koopwoningen	155395,11	371921,51	4,50	46,3	30,0	26,0	46,3	66,5
Tp54_C	Dure koopwoningen	155395,11	371921,51	7,50	47,5	31,2	26,9	47,5	66,6
Tp55_A	Dure koopwoningen	155387,30	371922,63	1,50	31,5	16,1	10,0	31,5	51,2
Tp55_B	Dure koopwoningen	155387,30	371922,63	4,50	32,4	16,8	10,0	32,4	51,4
Tp55_C	Dure koopwoningen	155387,30	371922,63	7,50	39,7	23,5	18,4	39,7	57,8
Tp56_A	Dure koopwoningen	155384,58	371914,99	1,50	39,3	23,6	20,0	39,3	60,7
Tp56_B	Dure koopwoningen	155384,58	371914,99	4,50	40,8	25,1	21,4	40,8	60,9
Tp56_C	Dure koopwoningen	155384,58	371914,99	7,50	36,7	20,7	16,5	36,7	55,3
Tp57_A	Dure koopwoningen	155406,22	371925,88	1,50	45,7	27,9	22,5	45,7	65,9
Tp57_B	Dure koopwoningen	155406,22	371925,88	4,50	48,0	30,2	24,6	48,0	66,6
Tp57_C	Dure koopwoningen	155406,22	371925,88	7,50	48,4	30,6	25,7	48,4	66,4
Tp58_A	Dure koopwoningen	155406,17	371932,92	1,50	44,0	26,3	21,4	44,0	64,7
Tp58_B	Dure koopwoningen	155406,17	371932,92	4,50	46,6	29,1	23,8	46,6	65,6
Tp58_C	Dure koopwoningen	155406,17	371932,92	7,50	47,9	30,9	25,6	47,9	66,1
Tp59_A	Dure koopwoningen	155399,78	371936,15	1,50	35,2	19,9	13,0	35,2	54,8
Tp59_B	Dure koopwoningen	155399,78	371936,15	4,50	35,8	20,6	12,8	35,8	54,3
Tp59_C	Dure koopwoningen	155399,78	371936,15	7,50	36,4	21,9	12,3	36,4	54,3
Tp60_A	Dure koopwoningen	155399,90	371928,92	1,50	42,9	26,9	23,2	42,9	64,1
Tp60_B	Dure koopwoningen	155399,90	371928,92	4,50	44,9	28,7	25,0	44,9	64,6
Tp60_C	Dure koopwoningen	155399,90	371928,92	7,50	43,4	23,6	14,6	43,4	59,8
Tp61_A	Dure koopwoningen	155308,09	371888,57	1,50	20,9	9,7	6,9	20,9	47,2
Tp61_B	Dure koopwoningen	155308,09	371888,57	4,50	19,9	7,3	4,1	19,9	41,8
Tp61_C	Dure koopwoningen	155308,09	371888,57	7,50	28,5	14,5	10,7	28,5	49,5
Tp62_A	Dure koopwoningen	155316,10	371886,30	1,50	37,2	24,5	21,4	37,2	59,8
Tp62_B	Dure koopwoningen	155316,10	371886,30	4,50	37,7	25,4	22,3	37,7	59,7
Tp62_C	Dure koopwoningen	155316,10	371886,30	7,50	41,6	26,4	22,8	41,6	62,6
Tp63_A	Dure koopwoningen	155316,60	371894,02	1,50	33,7	20,2	14,8	33,7	57,3
Tp63_B	Dure koopwoningen	155316,60	371894,02	4,50	34,2	21,3	16,6	34,2	58,1
Tp63_C	Dure koopwoningen	155316,60	371894,02	7,50	39,6	25,0	21,1	39,6	61,0
Tp64_A	Dure koopwoningen	155309,12	371896,60	1,50	25,9	12,3	7,3	25,9	52,1
Tp64_B	Dure koopwoningen	155309,12	371896,60	4,50	22,0	9,4	1,2	22,0	43,7
Tp64_C	Dure koopwoningen	155309,12	371896,60	7,50	27,3	13,9	8,3	27,3	47,3
Tp65_A	Dure koopwoningen	155295,11	371908,75	1,50	20,3	6,0	1,1	20,3	42,3
Tp65_B	Dure koopwoningen	155295,11	371908,75	4,50	20,6	7,0	3,2	20,6	41,8
Tp65_C	Dure koopwoningen	155295,11	371908,75	7,50	29,2	15,0	11,1	29,2	50,3
Tp66_A	Dure koopwoningen	155302,98	371906,69	1,50	35,7	22,0	18,4	35,7	57,2
Tp66_B	Dure koopwoningen	155302,98	371906,69	4,50	37,9	24,5	21,4	37,9	58,5
Tp66_C	Dure koopwoningen	155302,98	371906,69	7,50	41,2	26,1	22,3	41,2	62,3
Tp67_A	Dure koopwoningen	155303,49	371914,42	1,50	36,6	21,1	16,3	36,6	57,2
Tp67_B	Dure koopwoningen	155303,49	371914,42	4,50	34,1	20,1	15,3	34,1	56,0
Tp67_C	Dure koopwoningen	155303,49	371914,42	7,50	37,8	24,3	20,3	37,8	60,2
Tp68_A	Dure koopwoningen	155295,88	371916,58	1,50	27,5	14,4	0,4	27,5	47,6
Tp68_B	Dure koopwoningen	155295,88	371916,58	4,50	24,4	10,9	2,3	24,4	44,7
Tp68_C	Dure koopwoningen	155295,88	371916,58	7,50	26,7	12,4	6,9	26,7	46,4
Tp69_A	Dure koopwoningen	155328,87	371915,31	1,50	32,1	19,4	15,4	32,1	54,9
Tp69_B	Dure koopwoningen	155328,87	371915,31	4,50	28,6	16,0	9,5	28,6	48,2
Tp69_C	Dure koopwoningen	155328,87	371915,31	7,50	24,6	10,3	6,2	24,6	44,9
Tp70_A	Dure koopwoningen	155336,92	371916,24	1,50	35,3	21,2	13,2	35,3	57,5
Tp70_B	Dure koopwoningen	155336,92	371916,24	4,50	36,0	21,8	15,1	36,0	57,8
Tp70_C	Dure koopwoningen	155336,92	371916,24	7,50	40,4	25,5	21,3	40,4	61,1
Tp71_A	Dure koopwoningen	155339,29	371922,21	1,50	40,3	23,6	15,3	40,3	59,5
Tp71_B	Dure koopwoningen	155339,29	371922,21	4,50	40,0	24,9	18,2	40,0	59,4

Alle getoonde dB-waarden zijn A-gewogen

Rapport: Resultatentabel
Model: v01, IL
LAeq totaalresultaten voor toetspunten
Groep: Activiteitenbesluit
Groepsreductie: Nee

Naam Toetspunt	Omschrijving	X	Y	Hoogte	Dag	Avond	Nacht	Etmaal	Li
Tp71_C	Dure koopwoningen	155339,29	371922,21	7,50	43,1	28,0	23,8	43,1	62,0
Tp72_A	Dure koopwoningen	155332,25	371922,01	1,50	28,9	16,9	3,9	28,9	49,0
Tp72_B	Dure koopwoningen	155332,25	371922,01	4,50	25,6	13,0	3,1	25,6	45,9
Tp72_C	Dure koopwoningen	155332,25	371922,01	7,50	34,3	20,8	15,7	34,3	53,9
Tp73_A	Dure koopwoningen	155286,39	371933,52	1,50	20,0	5,1	0,1	20,0	41,8
Tp73_B	Dure koopwoningen	155286,39	371933,52	4,50	22,1	7,8	3,7	22,1	42,7
Tp73_C	Dure koopwoningen	155286,39	371933,52	7,50	28,1	13,9	9,7	28,1	49,0
Tp74_A	Dure koopwoningen	155293,28	371930,55	1,50	38,2	24,2	19,1	38,2	59,2
Tp74_B	Dure koopwoningen	155293,28	371930,55	4,50	39,1	25,6	21,4	39,1	59,7
Tp74_C	Dure koopwoningen	155293,28	371930,55	7,50	41,5	26,4	21,9	41,5	62,4
Tp75_A	Dure koopwoningen	155292,57	371937,59	1,50	37,8	20,9	14,5	37,8	58,7
Tp75_B	Dure koopwoningen	155292,57	371937,59	4,50	38,5	23,0	18,2	38,5	59,4
Tp75_C	Dure koopwoningen	155292,57	371937,59	7,50	39,8	24,8	20,2	39,8	61,0
Tp76_A	Dure koopwoningen	155285,99	371940,69	1,50	24,2	8,5	-0,7	24,2	44,3
Tp76_B	Dure koopwoningen	155285,99	371940,69	4,50	24,4	10,3	4,7	24,4	44,2
Tp76_C	Dure koopwoningen	155285,99	371940,69	7,50	25,8	11,6	5,9	25,8	45,7
Tp77_A	Dure koopwoningen	155308,78	371946,68	1,50	24,6	10,9	7,7	24,6	50,1
Tp77_B	Dure koopwoningen	155308,78	371946,68	4,50	26,1	13,3	10,7	26,1	46,9
Tp77_C	Dure koopwoningen	155308,78	371946,68	7,50	24,6	10,1	5,5	24,6	44,8
Tp78_A	Dure koopwoningen	155316,30	371947,08	1,50	38,5	23,1	18,3	38,5	59,3
Tp78_B	Dure koopwoningen	155316,30	371947,08	4,50	39,8	24,3	19,5	39,8	59,1
Tp78_C	Dure koopwoningen	155316,30	371947,08	7,50	40,4	25,2	20,5	40,4	61,2
Tp79_A	Dure koopwoningen	155318,95	371953,30	1,50	40,3	24,8	20,4	40,3	61,6
Tp79_B	Dure koopwoningen	155318,95	371953,30	4,50	41,9	26,5	22,0	41,9	62,5
Tp79_C	Dure koopwoningen	155318,95	371953,30	7,50	42,6	27,6	22,7	42,6	63,2
Tp80_A	Dure koopwoningen	155311,78	371953,21	1,50	23,9	9,6	3,8	23,9	44,5
Tp80_B	Dure koopwoningen	155311,78	371953,21	4,50	25,3	11,2	5,8	25,3	45,0
Tp80_C	Dure koopwoningen	155311,78	371953,21	7,50	33,4	18,8	13,6	33,4	52,8
Tp81_A	Starterswoningen	155346,86	371964,18	1,50	27,2	15,0	9,7	27,2	50,8
Tp81_B	Starterswoningen	155346,86	371964,18	4,50	24,3	9,7	4,0	24,3	44,3
Tp81_C	Starterswoningen	155346,86	371964,18	7,50	26,4	11,0	6,1	26,4	45,6
Tp82_A	Starterswoningen	155357,71	371963,20	1,50	40,8	24,6	19,3	40,8	62,4
Tp82_B	Starterswoningen	155357,71	371963,20	4,50	41,8	26,2	21,1	41,8	62,7
Tp82_C	Starterswoningen	155357,71	371963,20	7,50	43,4	27,8	22,6	43,4	63,3
Tp83_A	Starterswoningen	155368,36	371970,24	1,50	41,0	25,1	19,7	41,0	62,6
Tp83_B	Starterswoningen	155368,36	371970,24	4,50	42,5	26,8	21,6	42,5	63,0
Tp83_C	Starterswoningen	155368,36	371970,24	7,50	43,8	28,1	23,0	43,8	63,4
Tp84_A	Starterswoningen	155372,30	371980,40	1,50	43,2	27,3	22,3	43,2	64,7
Tp84_B	Starterswoningen	155372,30	371980,40	4,50	45,0	29,4	24,1	45,0	65,3
Tp84_C	Starterswoningen	155372,30	371980,40	7,50	46,1	30,4	25,0	46,1	65,3
Tp85_A	Starterswoningen	155361,40	371981,43	1,50	23,7	9,2	3,3	23,7	44,5
Tp85_B	Starterswoningen	155361,40	371981,43	4,50	25,8	11,2	5,2	25,8	45,4
Tp85_C	Starterswoningen	155361,40	371981,43	7,50	35,4	19,9	14,0	35,4	53,9
Tp86_A	Starterswoningen	155350,98	371974,60	1,50	23,1	8,3	3,1	23,1	44,2
Tp86_B	Starterswoningen	155350,98	371974,60	4,50	25,2	10,5	5,0	25,2	45,0
Tp86_C	Starterswoningen	155350,98	371974,60	7,50	33,5	18,3	11,9	33,5	52,1
Tuin01_A	Tuinen dure koopwoningen	155405,96	371911,98	1,50	44,6	26,6	21,7	44,6	65,3
Tuin02_A	Tuinen dure koopwoningen	155390,51	371901,07	1,50	44,7	27,5	23,0	44,7	66,2
Tuin03_A	Tuinen sociale huurwoningen	155414,14	371872,90	1,50	36,5	18,4	14,5	36,5	56,5
Tuin04_A	Tuinen sociale huurwoningen	155441,70	371831,70	1,50	36,5	19,0	12,0	36,5	55,6

Alle getoonde dB-waarden zijn A-gewogen

Rapport: Resultatentabel
Model: v01, IL
LAeq bij Bron voor toetspunt: Tp57_A - Dure koopwoningen
Groep: Activiteitenbesluit
Groepsreductie: Nee

Naam Bron	Omschrijving	X	Y	Hoogte	Dag	Avond	Nacht	Etmaal	Li
Tp57_A	Dure koopwoningen	155406,22	371925,88	1,50	45,7	27,9	22,5	45,7	65,9
Terrein03	Terreinonderhoud	155461,01	371951,60	1,00	41,8	--	--	41,8	58,5
Omroep	Omroepinstallatie	155600,21	371941,83	3,50	39,0	--	--	39,0	56,6
Terrein02	Terreinonderhoud	155480,97	371910,66	1,00	36,7	--	--	36,7	53,9
Terrein04	Terreinonderhoud	155520,38	371984,36	1,00	34,4	--	--	34,4	52,2
Terrein01	Terreinonderhoud	155512,19	371846,68	1,00	31,7	--	--	31,7	49,6
Veld03Flu	Scheidsrechter veld 3 (jeugdwedstrijden)	155414,85	371958,30	1,60	31,0	--	--	31,0	53,3
Terrein05	Terreinonderhoud	155541,87	371947,51	1,00	30,9	--	--	30,9	48,8
Terrein08	Terreinonderhoud	155613,01	371880,46	1,00	28,5	--	--	28,5	46,7
Terrein06	Terreinonderhoud	155624,78	371990,50	1,00	26,6	--	--	26,6	44,9
Terrein07	Terreinonderhoud	155647,30	371952,11	1,00	25,2	--	--	25,2	43,5
Veld02Flu	Scheidsrechter veld 2 (overige elftallen)	155479,38	371992,92	1,60	24,5	24,5	--	29,5	47,3
LuchtBeh	Luchtbehandeling	155595,39	371915,67	5,50	24,3	23,1	21,3	31,3	27,5
Veld01Flu2	Scheidsrechter veld 1 (overige elftallen)	155580,72	371999,26	1,60	15,9	17,6	--	22,6	41,0
Veld01Flu1	Scheidsrechter veld 1 (1e elftal)	155580,72	371999,26	1,60	15,8	--	--	15,8	44,0
ZVa	Zwaar verkeer achteruitrijsignaal	155636,25	371873,93	1,20	13,3	--	--	13,3	60,7
ZVr	Zwaar verkeer op het terrein	155636,82	371874,43	1,20	12,8	--	--	12,8	57,2
DakVenti01	Dakventilator of in/uitlaat overig	155588,39	371913,57	4,70	12,5	11,2	9,5	19,5	15,8
DakVenti02	Dakventilator of in/uitlaat overig	155591,56	371912,39	4,70	11,3	10,0	8,3	18,3	14,6
DakVenti04	Dakventilator of in/uitlaat overig	155607,55	371909,11	4,70	11,1	9,9	8,1	18,1	14,6
LVr	Licht verkeer op het terrein	155635,70	371873,55	0,75	10,7	12,4	5,4	17,4	48,2
DakVenti06	Dakventilator of in/uitlaat overig	155615,99	371905,83	4,70	10,5	9,2	7,5	17,5	14,0
DakVenti03	Dakventilator of in/uitlaat overig	155605,12	371905,42	4,70	9,9	8,7	6,9	16,9	13,4
DakVenti05	Dakventilator of in/uitlaat overig	155613,52	371902,03	4,70	9,8	8,5	6,8	16,8	13,3

Alle getoonde dB-waarden zijn A-gewogen

Rapport: Resultatentabel
Model: v01, IL
LAeq bij Bron voor toetspunt: Tp26_C - Middeldure woningen
Groep: Activiteitenbesluit
Groepsreductie: Nee

Naam Bron	Omschrijving	X	Y	Hoogte	Dag	Avond	Nacht	Etmaal	Li
Tp26_C	Middeldure woningen	155461,00	371828,20	7,50	47,3	31,3	29,2	47,3	66,1
LuchtBeh	Luchtbehandeling	155595,39	371915,67	5,50	30,8	29,5	27,8	37,8	31,7
DakVenti01	Dakventilator of in/uitlaat overig	155588,39	371913,57	4,70	20,4	19,1	17,4	27,4	21,4
DakVenti02	Dakventilator of in/uitlaat overig	155591,56	371912,39	4,70	20,2	19,0	17,2	27,2	21,3
DakVenti03	Dakventilator of in/uitlaat overig	155605,12	371905,42	4,70	17,9	16,6	14,9	24,9	19,2
DakVenti04	Dakventilator of in/uitlaat overig	155607,55	371909,11	4,70	17,6	16,4	14,6	24,6	19,0
DakVenti05	Dakventilator of in/uitlaat overig	155613,52	371902,03	4,70	17,4	16,1	14,4	24,4	18,8
DakVenti06	Dakventilator of in/uitlaat overig	155615,99	371905,83	4,70	17,2	16,0	14,2	24,2	18,7
LVr	Licht verkeer op het terrein	155635,70	371873,55	0,75	14,5	16,2	9,3	21,2	49,9
Terrein08	Terreinonderhoud	155613,01	371880,46	1,00	29,2	--	--	29,2	45,4
Terrein07	Terreinonderhoud	155647,30	371952,11	1,00	25,8	--	--	25,8	42,7
Terrein06	Terreinonderhoud	155624,78	371990,50	1,00	17,5	--	--	17,5	34,4
Terrein05	Terreinonderhoud	155541,87	371947,51	1,00	19,8	--	--	19,8	35,7
Terrein04	Terreinonderhoud	155520,38	371984,36	1,00	16,0	--	--	16,0	32,2
Terrein03	Terreinonderhoud	155461,01	371951,60	1,00	18,4	--	--	18,4	33,7
Terrein02	Terreinonderhoud	155480,97	371910,66	1,00	24,3	--	--	24,3	38,1
Terrein01	Terreinonderhoud	155512,19	371846,68	1,00	45,5	--	--	45,5	59,3
Veld01Flu2	Scheidsrechter veld 1 (overige elftallen)	155580,72	371999,26	1,60	15,1	16,9	--	21,9	38,9
Veld01Flu1	Scheidsrechter veld 1 (1e elftal)	155580,72	371999,26	1,60	15,1	--	--	15,1	41,8
Omroep	Omroepinstallatie	155600,21	371941,83	3,50	41,9	--	--	41,9	57,6
ZVa	Zwaar verkeer achteruitrijsignaal	155636,25	371873,93	1,20	16,9	--	--	16,9	62,2
ZVr	Zwaar verkeer op het terrein	155636,82	371874,43	1,20	16,9	--	--	16,9	59,1
Veld02Flu	Scheidsrechter veld 2 (overige elftallen)	155479,38	371992,92	1,60	12,9	12,9	--	17,9	33,7
Veld03Flu	Scheidsrechter veld 3 (jeugdwedstrijden)	155414,85	371958,30	1,60	13,8	--	--	13,8	34,9

Alle getoonde dB-waarden zijn A-gewogen

Rapport: Resultatentabel
Model: v01, IL
LAeq totaalresultaten voor toetspunten
Groep: La_eq
Groepsreductie: Nee

Naam Toetspunt	Omschrijving	X	Y	Hoogte	Dag	Avond	Nacht	Etmaal	Li
Tp01_A	Dure koopwoningen	155382,95	371779,95	1,50	26,7	23,0	4,6	28,0	45,3
Tp01_B	Dure koopwoningen	155382,95	371779,95	4,50	24,1	19,4	5,1	24,4	43,3
Tp01_C	Dure koopwoningen	155382,95	371779,95	7,50	27,1	21,3	8,5	27,1	45,0
Tp02_A	Dure koopwoningen	155390,57	371780,71	1,50	37,4	33,7	20,4	38,7	59,9
Tp02_B	Dure koopwoningen	155390,57	371780,71	4,50	38,6	34,3	21,6	39,3	59,9
Tp02_C	Dure koopwoningen	155390,57	371780,71	7,50	41,8	36,3	23,9	41,8	61,1
Tp03_A	Dure koopwoningen	155393,14	371786,68	1,50	34,8	33,3	14,6	38,3	54,1
Tp03_B	Dure koopwoningen	155393,14	371786,68	4,50	36,0	34,3	15,8	39,3	54,4
Tp03_C	Dure koopwoningen	155393,14	371786,68	7,50	42,8	38,2	22,5	43,2	60,6
Tp04_A	Dure koopwoningen	155385,88	371786,29	1,50	32,1	26,1	10,9	32,1	51,0
Tp04_B	Dure koopwoningen	155385,88	371786,29	4,50	33,8	27,5	13,4	33,8	52,0
Tp04_C	Dure koopwoningen	155385,88	371786,29	7,50	40,9	33,6	23,0	40,9	58,8
Tp05_A	Dure koopwoningen	155379,67	371795,16	1,50	31,4	27,3	11,8	32,3	51,3
Tp05_B	Dure koopwoningen	155379,67	371795,16	4,50	33,1	28,6	14,9	33,6	52,5
Tp05_C	Dure koopwoningen	155379,67	371795,16	7,50	39,9	33,4	24,7	39,9	58,2
Tp06_A	Dure koopwoningen	155371,72	371797,03	1,50	24,1	19,6	3,3	24,6	44,1
Tp06_B	Dure koopwoningen	155371,72	371797,03	4,50	24,0	19,6	3,6	24,6	43,1
Tp06_C	Dure koopwoningen	155371,72	371797,03	7,50	31,9	25,4	13,0	31,9	49,2
Tp07_A	Dure koopwoningen	155372,92	371805,00	1,50	32,5	27,9	4,6	32,9	50,2
Tp07_B	Dure koopwoningen	155372,92	371805,00	4,50	33,6	28,9	5,4	33,9	50,3
Tp07_C	Dure koopwoningen	155372,92	371805,00	7,50	37,5	32,0	16,3	37,5	53,5
Tp08_A	Dure koopwoningen	155380,31	371802,98	1,50	31,2	27,1	8,6	32,1	50,4
Tp08_B	Dure koopwoningen	155380,31	371802,98	4,50	32,4	27,9	10,8	32,9	51,1
Tp08_C	Dure koopwoningen	155380,31	371802,98	7,50	38,1	32,5	18,4	38,1	55,9
Tp09_A	Dure koopwoningen	155362,78	371810,94	1,50	24,4	20,2	2,5	25,2	44,3
Tp09_B	Dure koopwoningen	155362,78	371810,94	4,50	24,4	19,9	2,2	24,9	43,3
Tp09_C	Dure koopwoningen	155362,78	371810,94	7,50	26,3	21,5	7,5	26,5	44,2
Tp10_A	Dure koopwoningen	155370,44	371811,58	1,50	33,6	28,5	9,1	33,6	51,8
Tp10_B	Dure koopwoningen	155370,44	371811,58	4,50	34,0	28,9	10,9	34,0	51,8
Tp10_C	Dure koopwoningen	155370,44	371811,58	7,50	39,1	34,4	17,3	39,4	56,1
Tp11_A	Dure koopwoningen	155372,95	371817,76	1,50	43,6	37,0	14,0	43,6	61,2
Tp11_B	Dure koopwoningen	155372,95	371817,76	4,50	43,7	37,2	16,7	43,7	60,8
Tp11_C	Dure koopwoningen	155372,95	371817,76	7,50	44,5	38,6	21,7	44,5	61,2
Tp12_A	Dure koopwoningen	155365,77	371817,45	1,50	36,6	32,0	11,6	37,0	54,3
Tp12_B	Dure koopwoningen	155365,77	371817,45	4,50	36,7	31,4	11,8	36,7	53,6
Tp12_C	Dure koopwoningen	155365,77	371817,45	7,50	41,6	36,1	21,9	41,6	59,8
Tp13_A	Dure koopwoningen	155406,41	371794,87	1,50	35,6	29,7	15,9	35,6	56,7
Tp13_B	Dure koopwoningen	155406,41	371794,87	4,50	36,5	30,8	17,7	36,5	56,7
Tp13_C	Dure koopwoningen	155406,41	371794,87	7,50	37,6	25,7	9,4	37,6	54,2
Tp14_A	Dure koopwoningen	155413,90	371795,56	1,50	38,8	35,8	21,7	40,8	60,8
Tp14_B	Dure koopwoningen	155413,90	371795,56	4,50	40,1	36,8	22,5	41,8	60,9
Tp14_C	Dure koopwoningen	155413,90	371795,56	7,50	42,0	38,7	24,0	43,7	61,4
Tp15_A	Dure koopwoningen	155416,50	371801,90	1,50	35,2	35,8	15,6	40,8	54,6
Tp15_B	Dure koopwoningen	155416,50	371801,90	4,50	37,6	37,2	17,8	42,2	56,0
Tp15_C	Dure koopwoningen	155416,50	371801,90	7,50	41,1	39,8	22,0	44,8	58,7
Tp16_A	Dure koopwoningen	155409,95	371801,99	1,50	33,6	27,8	14,0	33,6	53,1
Tp16_B	Dure koopwoningen	155409,95	371801,99	4,50	35,5	29,1	14,7	35,5	53,8
Tp16_C	Dure koopwoningen	155409,95	371801,99	7,50	38,5	33,6	20,0	38,6	56,4
Tp17_A	Starterswoningen + sociale huurwoningen	155395,08	371816,40	1,50	30,4	25,9	10,0	30,9	49,7
Tp17_B	Starterswoningen + sociale huurwoningen	155395,08	371816,40	4,50	30,6	27,2	10,1	32,2	49,4
Tp17_C	Starterswoningen + sociale huurwoningen	155395,08	371816,40	7,50	31,8	27,3	12,5	32,3	49,2
Tp18_A	Starterswoningen	155405,50	371810,49	1,50	30,3	28,9	10,0	33,9	49,5
Tp18_B	Starterswoningen	155405,50	371810,49	4,50	32,1	30,0	13,0	35,0	50,8

Alle getoonde dB-waarden zijn A-gewogen

Rapport: Resultatentabel
Model: v01, IL
LAeq totaalresultaten voor toetspunten
Groep: La_eq
Groepsreductie: Nee

Naam Toetspunt	Omschrijving	X	Y	Hoogte	Dag	Avond	Nacht	Etmaal	Li
Tp18_C	Starterswoningen	155405,50	371810,49	7,50	37,6	33,0	20,3	38,0	56,0
Tp19_A	Starterswoningen + sociale huurwoningen	155403,93	371821,22	1,50	37,9	34,5	9,2	39,5	55,0
Tp19_B	Starterswoningen + sociale huurwoningen	155403,93	371821,22	4,50	38,5	35,3	11,4	40,3	54,8
Tp19_C	Starterswoningen + sociale huurwoningen	155403,93	371821,22	7,50	41,5	38,0	18,5	43,0	57,6
Tp20_A	Starterswoningen	155393,83	371827,74	1,50	42,2	38,5	8,3	43,5	59,2
Tp20_B	Starterswoningen	155393,83	371827,74	4,50	42,2	38,3	13,6	43,3	58,1
Tp20_C	Starterswoningen	155393,83	371827,74	7,50	42,5	38,8	16,2	43,8	57,6
Tp21_A	Levensloopbestendige woningen	155425,70	371820,36	1,50	33,2	32,1	9,5	37,1	51,4
Tp21_B	Levensloopbestendige woningen	155425,70	371820,36	4,50	33,7	33,1	7,3	38,1	50,0
Tp21_C	Levensloopbestendige woningen	155425,70	371820,36	7,50	35,5	32,6	14,0	37,6	52,4
Tp22_A	Levensloopbestendige woningen	155439,04	371810,73	1,50	42,6	41,6	25,0	46,6	64,3
Tp22_B	Levensloopbestendige woningen	155439,04	371810,73	4,50	43,9	43,3	26,2	48,3	64,2
Tp22_C	Levensloopbestendige woningen	155439,04	371810,73	7,50	45,4	44,5	27,2	49,5	64,5
Tp23_A	Levensloopbestendige woningen	155434,79	371826,12	1,50	38,6	38,7	10,1	43,7	55,7
Tp23_B	Levensloopbestendige woningen	155434,79	371826,12	4,50	39,9	39,5	12,8	44,5	55,8
Tp23_C	Levensloopbestendige woningen	155434,79	371826,12	7,50	43,4	42,1	19,9	47,1	58,9
Tp24_A	Levensloopbestendige woningen	155421,13	371837,37	1,50	44,7	42,0	16,4	47,0	61,6
Tp24_B	Levensloopbestendige woningen	155421,13	371837,37	4,50	45,4	43,0	16,6	48,0	60,8
Tp24_C	Levensloopbestendige woningen	155421,13	371837,37	7,50	46,2	43,6	17,8	48,6	60,7
Tp25_A	Middeldure woningen	155448,85	371836,16	1,50	38,5	37,4	12,0	42,4	55,4
Tp25_B	Middeldure woningen	155448,85	371836,16	4,50	40,3	39,3	12,7	44,3	55,8
Tp25_C	Middeldure woningen	155448,85	371836,16	7,50	39,1	36,2	19,2	41,2	55,1
Tp26_A	Middeldure woningen	155461,00	371828,20	1,50	45,2	46,1	27,2	51,1	66,0
Tp26_B	Middeldure woningen	155461,00	371828,20	4,50	47,6	47,7	29,1	52,7	66,3
Tp26_C	Middeldure woningen	155461,00	371828,20	7,50	48,2	47,9	29,2	52,9	66,2
Tp27_A	Middeldure woningen	155457,70	371841,73	1,50	46,8	47,0	24,1	52,0	66,2
Tp27_B	Middeldure woningen	155457,70	371841,73	4,50	49,1	48,6	26,5	53,6	66,7
Tp27_C	Middeldure woningen	155457,70	371841,73	7,50	50,4	49,5	28,6	54,5	67,3
Tp28_A	Middeldure woningen	155445,86	371849,83	1,50	46,9	44,6	17,3	49,6	62,9
Tp28_B	Middeldure woningen	155445,86	371849,83	4,50	48,4	46,3	18,1	51,3	62,8
Tp28_C	Middeldure woningen	155445,86	371849,83	7,50	49,5	46,9	19,4	51,9	63,2
Tp29_A	Sociale huurwoningen	155434,41	371869,71	1,50	46,7	45,8	25,8	50,8	66,8
Tp29_B	Sociale huurwoningen	155434,41	371869,71	4,50	48,8	47,6	28,0	52,6	67,4
Tp29_C	Sociale huurwoningen	155434,41	371869,71	7,50	49,8	48,3	29,2	53,3	67,4
Tp30_A	Sociale huurwoningen	155430,76	371883,17	1,50	47,4	46,1	23,2	51,1	66,0
Tp30_B	Sociale huurwoningen	155430,76	371883,17	4,50	49,6	47,8	25,5	52,8	66,6
Tp30_C	Sociale huurwoningen	155430,76	371883,17	7,50	51,0	48,9	27,4	53,9	67,2
Tp31_A	Sociale huurwoningen	155418,61	371892,39	1,50	44,9	44,2	11,6	49,2	60,1
Tp31_B	Sociale huurwoningen	155418,61	371892,39	4,50	46,8	45,8	12,4	50,8	60,4
Tp31_C	Sociale huurwoningen	155418,61	371892,39	7,50	47,7	46,3	13,9	51,3	60,6
Tp32_A	Sociale huurwoningen	155421,70	371878,49	1,50	36,8	36,6	16,2	41,6	57,6
Tp32_B	Sociale huurwoningen	155421,70	371878,49	4,50	38,9	38,4	19,2	43,4	58,1
Tp32_C	Sociale huurwoningen	155421,70	371878,49	7,50	38,8	35,3	18,5	40,3	55,0
Tp33_A	Sociale huurwoningen	155410,80	371854,51	1,50	45,4	42,3	25,9	47,3	66,3
Tp33_B	Sociale huurwoningen	155410,80	371854,51	4,50	45,1	43,1	26,3	48,1	65,4
Tp33_C	Sociale huurwoningen	155410,80	371854,51	7,50	46,0	44,2	27,2	49,2	65,4
Tp34_A	Sociale huurwoningen	155406,90	371868,67	1,50	37,9	38,3	11,5	43,3	55,3
Tp34_B	Sociale huurwoningen	155406,90	371868,67	4,50	39,0	39,0	13,3	44,0	55,9
Tp34_C	Sociale huurwoningen	155406,90	371868,67	7,50	42,3	41,6	19,8	46,6	58,8
Tp35_A	Sociale huurwoningen	155395,42	371877,39	1,50	42,7	41,0	10,5	46,0	60,2
Tp35_B	Sociale huurwoningen	155395,42	371877,39	4,50	43,5	41,8	12,4	46,8	58,2
Tp35_C	Sociale huurwoningen	155395,42	371877,39	7,50	44,9	42,9	13,9	47,9	58,5
Tp36_A	Sociale huurwoningen	155398,02	371863,64	1,50	34,6	33,2	14,8	38,2	55,6

Alle getoonde dB-waarden zijn A-gewogen

Rapport: Resultatentabel
Model: v01, IL
LAeq totaalresultaten voor toetspunten
Groep: La_eq
Groepsreductie: Nee

Naam Toetspunt	Omschrijving	X	Y	Hoogte	Dag	Avond	Nacht	Etmaal	Li
Tp36_B	Sociale huurwoningen	155398,02	371863,64	4,50	35,9	34,2	17,0	39,2	55,9
Tp36_C	Sociale huurwoningen	155398,02	371863,64	7,50	36,7	32,0	16,8	37,0	53,4
Tp37_A	Dure koopwoningen	155353,71	371838,03	1,50	28,6	25,0	3,3	30,0	46,8
Tp37_B	Dure koopwoningen	155353,71	371838,03	4,50	23,8	20,2	3,7	25,2	43,3
Tp37_C	Dure koopwoningen	155353,71	371838,03	7,50	26,2	21,7	7,1	26,7	44,5
Tp38_A	Dure koopwoningen	155360,61	371837,34	1,50	32,2	29,4	13,0	34,4	54,3
Tp38_B	Dure koopwoningen	155360,61	371837,34	4,50	32,1	29,3	15,6	34,3	55,1
Tp38_C	Dure koopwoningen	155360,61	371837,34	7,50	36,4	33,3	18,5	38,3	58,0
Tp39_A	Dure koopwoningen	155362,24	371843,22	1,50	31,8	28,2	11,1	33,2	51,4
Tp39_B	Dure koopwoningen	155362,24	371843,22	4,50	33,2	29,7	12,5	34,7	51,8
Tp39_C	Dure koopwoningen	155362,24	371843,22	7,50	37,6	33,4	17,9	38,4	55,7
Tp40_A	Dure koopwoningen	155355,14	371844,74	1,50	34,8	32,0	3,8	37,0	52,1
Tp40_B	Dure koopwoningen	155355,14	371844,74	4,50	34,9	32,4	3,5	37,4	51,0
Tp40_C	Dure koopwoningen	155355,14	371844,74	7,50	38,0	34,7	15,8	39,7	55,1
Tp41_A	Starterswoningen + sociale huurwoningen	155373,58	371849,29	1,50	31,3	28,4	3,5	33,4	48,8
Tp41_B	Starterswoningen + sociale huurwoningen	155373,58	371849,29	4,50	32,3	29,6	5,6	34,6	48,4
Tp41_C	Starterswoningen + sociale huurwoningen	155373,58	371849,29	7,50	32,8	28,7	11,9	33,7	50,6
Tp42_A	Starterswoningen	155384,10	371843,22	1,50	38,6	36,8	24,5	41,8	63,8
Tp42_B	Starterswoningen	155384,10	371843,22	4,50	39,8	37,4	24,9	42,4	63,3
Tp42_C	Starterswoningen	155384,10	371843,22	7,50	41,4	39,1	25,7	44,1	63,3
Tp43_A	Starterswoningen + sociale huurwoningen	155382,68	371854,14	1,50	33,1	32,1	9,1	37,1	51,3
Tp43_B	Starterswoningen + sociale huurwoningen	155382,68	371854,14	4,50	33,5	31,6	11,3	36,6	51,7
Tp43_C	Starterswoningen + sociale huurwoningen	155382,68	371854,14	7,50	38,9	36,2	18,3	41,2	56,3
Tp44_A	Starterswoningen	155372,30	371860,74	1,50	40,1	37,8	13,9	42,8	59,8
Tp44_B	Starterswoningen	155372,30	371860,74	4,50	39,9	38,1	4,9	43,1	55,6
Tp44_C	Starterswoningen	155372,30	371860,74	7,50	41,4	39,4	12,0	44,4	55,6
Tp45_A	Dure koopwoningen	155359,03	371868,07	1,50	25,8	22,1	3,5	27,1	45,6
Tp45_B	Dure koopwoningen	155359,03	371868,07	4,50	25,5	22,1	3,3	27,1	44,2
Tp45_C	Dure koopwoningen	155359,03	371868,07	7,50	28,1	23,7	8,1	28,7	45,4
Tp46_A	Dure koopwoningen	155366,67	371868,94	1,50	38,2	34,6	12,6	39,6	55,6
Tp46_B	Dure koopwoningen	155366,67	371868,94	4,50	37,7	34,8	13,5	39,8	54,6
Tp46_C	Dure koopwoningen	155366,67	371868,94	7,50	42,5	38,8	18,7	43,8	58,8
Tp47_A	Dure koopwoningen	155369,35	371874,84	1,50	44,0	40,9	20,6	45,9	62,4
Tp47_B	Dure koopwoningen	155369,35	371874,84	4,50	43,6	41,2	16,6	46,2	60,6
Tp47_C	Dure koopwoningen	155369,35	371874,84	7,50	45,7	42,6	24,7	47,6	61,6
Tp48_A	Dure koopwoningen	155361,99	371874,87	1,50	36,9	34,4	4,3	39,4	53,9
Tp48_B	Dure koopwoningen	155361,99	371874,87	4,50	37,5	35,1	3,4	40,1	53,1
Tp48_C	Dure koopwoningen	155361,99	371874,87	7,50	42,7	39,0	17,6	44,0	58,2
Tp49_A	Dure koopwoningen	155381,01	371897,46	1,50	45,8	42,0	24,9	47,0	65,8
Tp49_B	Dure koopwoningen	155381,01	371897,46	4,50	46,9	43,2	25,6	48,2	65,7
Tp49_C	Dure koopwoningen	155381,01	371897,46	7,50	47,9	44,3	26,2	49,3	65,7
Tp50_A	Dure koopwoningen	155380,40	371904,63	1,50	44,1	40,9	21,7	45,9	64,0
Tp50_B	Dure koopwoningen	155380,40	371904,63	4,50	45,4	42,2	22,8	47,2	64,0
Tp50_C	Dure koopwoningen	155380,40	371904,63	7,50	47,2	43,9	24,5	48,9	64,6
Tp51_A	Dure koopwoningen	155374,11	371907,85	1,50	34,6	32,1	9,5	37,1	52,0
Tp51_B	Dure koopwoningen	155374,11	371907,85	4,50	33,8	30,6	10,0	35,6	50,5
Tp51_C	Dure koopwoningen	155374,11	371907,85	7,50	36,8	33,1	12,1	38,1	52,0
Tp52_A	Dure koopwoningen	155374,10	371900,50	1,50	27,9	24,8	5,0	29,8	47,1
Tp52_B	Dure koopwoningen	155374,10	371900,50	4,50	28,9	25,4	6,9	30,4	47,1
Tp52_C	Dure koopwoningen	155374,10	371900,50	7,50	34,1	30,2	12,7	35,2	51,6
Tp53_A	Dure koopwoningen	155392,96	371914,20	1,50	46,1	42,8	21,8	47,8	65,2
Tp53_B	Dure koopwoningen	155392,96	371914,20	4,50	47,9	44,6	23,4	49,6	65,5
Tp53_C	Dure koopwoningen	155392,96	371914,20	7,50	48,0	45,3	24,4	50,3	64,9

Alle getoonde dB-waarden zijn A-gewogen

Rapport: Resultatentabel
Model: v01, IL
LAeq totaalresultaten voor toetspunten
Groep: La_eq
Groepsreductie: Nee

Naam Toetspunt	Omschrijving	X	Y	Hoogte	Dag	Avond	Nacht	Etmaal	Li
Tp54_A	Dure koopwoningen	155395,11	371921,51	1,50	46,3	44,0	24,2	49,0	66,0
Tp54_B	Dure koopwoningen	155395,11	371921,51	4,50	48,3	45,7	26,3	50,7	66,6
Tp54_C	Dure koopwoningen	155395,11	371921,51	7,50	49,5	46,8	27,2	51,8	66,8
Tp55_A	Dure koopwoningen	155387,30	371922,63	1,50	34,3	31,7	10,3	36,7	51,5
Tp55_B	Dure koopwoningen	155387,30	371922,63	4,50	35,4	31,2	10,4	36,2	51,7
Tp55_C	Dure koopwoningen	155387,30	371922,63	7,50	41,6	36,7	18,7	41,7	58,0
Tp56_A	Dure koopwoningen	155384,58	371914,99	1,50	41,1	36,9	20,2	41,9	60,8
Tp56_B	Dure koopwoningen	155384,58	371914,99	4,50	42,5	38,4	21,6	43,4	61,0
Tp56_C	Dure koopwoningen	155384,58	371914,99	7,50	38,4	34,1	16,7	39,1	55,4
Tp57_A	Dure koopwoningen	155406,22	371925,88	1,50	48,0	45,8	22,7	50,8	66,1
Tp57_B	Dure koopwoningen	155406,22	371925,88	4,50	50,1	47,3	24,9	52,3	66,7
Tp57_C	Dure koopwoningen	155406,22	371925,88	7,50	50,3	47,4	26,0	52,4	66,5
Tp58_A	Dure koopwoningen	155406,17	371932,92	1,50	47,1	45,8	21,6	50,8	64,9
Tp58_B	Dure koopwoningen	155406,17	371932,92	4,50	49,3	47,3	24,1	52,3	65,7
Tp58_C	Dure koopwoningen	155406,17	371932,92	7,50	50,5	48,2	25,9	53,2	66,3
Tp59_A	Dure koopwoningen	155399,78	371936,15	1,50	40,4	39,5	13,4	44,5	55,2
Tp59_B	Dure koopwoningen	155399,78	371936,15	4,50	41,9	40,7	13,1	45,7	54,8
Tp59_C	Dure koopwoningen	155399,78	371936,15	7,50	42,5	41,2	12,6	46,2	54,9
Tp60_A	Dure koopwoningen	155399,90	371928,92	1,50	44,7	41,0	23,5	46,0	64,2
Tp60_B	Dure koopwoningen	155399,90	371928,92	4,50	46,6	42,7	25,3	47,7	64,7
Tp60_C	Dure koopwoningen	155399,90	371928,92	7,50	44,9	40,8	16,3	45,8	59,9
Tp61_A	Dure koopwoningen	155308,09	371888,57	1,50	23,2	21,1	7,0	26,1	47,3
Tp61_B	Dure koopwoningen	155308,09	371888,57	4,50	22,2	18,7	4,2	23,7	42,0
Tp61_C	Dure koopwoningen	155308,09	371888,57	7,50	30,3	25,4	10,9	30,4	49,6
Tp62_A	Dure koopwoningen	155316,10	371886,30	1,50	39,2	35,0	21,5	40,0	60,0
Tp62_B	Dure koopwoningen	155316,10	371886,30	4,50	39,9	36,0	22,5	41,0	59,8
Tp62_C	Dure koopwoningen	155316,10	371886,30	7,50	43,2	37,8	23,0	43,2	62,7
Tp63_A	Dure koopwoningen	155316,60	371894,02	1,50	36,4	32,9	14,9	37,9	57,4
Tp63_B	Dure koopwoningen	155316,60	371894,02	4,50	36,8	33,2	16,7	38,2	58,2
Tp63_C	Dure koopwoningen	155316,60	371894,02	7,50	41,5	36,6	21,3	41,6	61,1
Tp64_A	Dure koopwoningen	155309,12	371896,60	1,50	29,1	25,9	7,5	30,9	52,2
Tp64_B	Dure koopwoningen	155309,12	371896,60	4,50	26,8	24,4	1,8	29,4	44,0
Tp64_C	Dure koopwoningen	155309,12	371896,60	7,50	30,9	26,8	8,6	31,8	47,7
Tp65_A	Dure koopwoningen	155295,11	371908,75	1,50	22,4	18,4	1,4	23,4	42,4
Tp65_B	Dure koopwoningen	155295,11	371908,75	4,50	22,7	18,5	3,4	23,5	42,0
Tp65_C	Dure koopwoningen	155295,11	371908,75	7,50	30,9	25,8	11,3	30,9	50,5
Tp66_A	Dure koopwoningen	155302,98	371906,69	1,50	37,5	32,6	18,5	37,6	57,3
Tp66_B	Dure koopwoningen	155302,98	371906,69	4,50	39,6	34,8	21,6	39,8	58,6
Tp66_C	Dure koopwoningen	155302,98	371906,69	7,50	42,8	37,3	22,5	42,8	62,4
Tp67_A	Dure koopwoningen	155303,49	371914,42	1,50	38,5	33,8	16,7	38,8	57,4
Tp67_B	Dure koopwoningen	155303,49	371914,42	4,50	36,5	32,4	15,5	37,4	56,1
Tp67_C	Dure koopwoningen	155303,49	371914,42	7,50	40,0	35,8	20,5	40,8	60,3
Tp68_A	Dure koopwoningen	155295,88	371916,58	1,50	31,5	28,0	1,0	33,0	48,1
Tp68_B	Dure koopwoningen	155295,88	371916,58	4,50	27,4	23,7	2,7	28,7	45,0
Tp68_C	Dure koopwoningen	155295,88	371916,58	7,50	29,1	24,3	7,2	29,3	46,6
Tp69_A	Dure koopwoningen	155328,87	371915,31	1,50	34,2	29,2	15,6	34,2	55,0
Tp69_B	Dure koopwoningen	155328,87	371915,31	4,50	31,4	27,0	9,6	32,0	48,5
Tp69_C	Dure koopwoningen	155328,87	371915,31	7,50	26,6	22,0	6,5	27,0	45,0
Tp70_A	Dure koopwoningen	155336,92	371916,24	1,50	38,2	34,9	13,4	39,9	57,7
Tp70_B	Dure koopwoningen	155336,92	371916,24	4,50	38,9	35,6	15,5	40,6	58,0
Tp70_C	Dure koopwoningen	155336,92	371916,24	7,50	42,3	37,9	21,5	42,9	61,2
Tp71_A	Dure koopwoningen	155339,29	371922,21	1,50	42,4	38,1	16,0	43,1	59,8
Tp71_B	Dure koopwoningen	155339,29	371922,21	4,50	42,5	38,8	18,6	43,8	59,7

Alle getoonde dB-waarden zijn A-gewogen

Rapport: Resultatentabel
Model: v01, IL
LAeq totaalresultaten voor toetspunten
Groep: La_eq
Groepsreductie: Nee

Naam Toetspunt	Omschrijving	X	Y	Hoogte	Dag	Avond	Nacht	Etmaal	Li
Tp71_C	Dure koopwoningen	155339,29	371922,21	7,50	45,2	41,1	24,1	46,1	62,2
Tp72_A	Dure koopwoningen	155332,25	371922,01	1,50	33,6	30,3	4,2	35,3	49,7
Tp72_B	Dure koopwoningen	155332,25	371922,01	4,50	29,6	26,0	3,5	31,0	46,3
Tp72_C	Dure koopwoningen	155332,25	371922,01	7,50	37,6	34,2	16,0	39,2	54,2
Tp73_A	Dure koopwoningen	155286,39	371933,52	1,50	22,0	17,7	0,4	22,7	42,0
Tp73_B	Dure koopwoningen	155286,39	371933,52	4,50	23,8	18,6	3,8	23,8	42,8
Tp73_C	Dure koopwoningen	155286,39	371933,52	7,50	29,8	24,8	10,0	29,8	49,1
Tp74_A	Dure koopwoningen	155293,28	371930,55	1,50	40,5	36,1	19,3	41,1	59,4
Tp74_B	Dure koopwoningen	155293,28	371930,55	4,50	41,2	36,8	21,5	41,8	59,9
Tp74_C	Dure koopwoningen	155293,28	371930,55	7,50	43,3	38,5	22,2	43,5	62,5
Tp75_A	Dure koopwoningen	155292,57	371937,59	1,50	39,4	33,7	15,1	39,4	58,8
Tp75_B	Dure koopwoningen	155292,57	371937,59	4,50	40,1	34,6	18,4	40,1	59,5
Tp75_C	Dure koopwoningen	155292,57	371937,59	7,50	41,7	37,1	20,5	42,1	61,1
Tp76_A	Dure koopwoningen	155285,99	371940,69	1,50	26,1	20,4	-0,1	26,1	44,5
Tp76_B	Dure koopwoningen	155285,99	371940,69	4,50	26,5	21,0	5,1	26,5	44,5
Tp76_C	Dure koopwoningen	155285,99	371940,69	7,50	28,0	23,0	6,4	28,0	45,9
Tp77_A	Dure koopwoningen	155308,78	371946,68	1,50	26,9	23,3	7,9	28,3	50,1
Tp77_B	Dure koopwoningen	155308,78	371946,68	4,50	27,9	23,2	10,9	28,2	47,0
Tp77_C	Dure koopwoningen	155308,78	371946,68	7,50	26,5	21,6	5,9	26,6	44,9
Tp78_A	Dure koopwoningen	155316,30	371947,08	1,50	40,6	36,3	18,7	41,3	59,5
Tp78_B	Dure koopwoningen	155316,30	371947,08	4,50	41,7	37,1	19,8	42,1	59,3
Tp78_C	Dure koopwoningen	155316,30	371947,08	7,50	42,4	38,3	20,8	43,3	61,3
Tp79_A	Dure koopwoningen	155318,95	371953,30	1,50	42,2	38,1	20,7	43,1	61,7
Tp79_B	Dure koopwoningen	155318,95	371953,30	4,50	43,7	39,2	22,4	44,2	62,6
Tp79_C	Dure koopwoningen	155318,95	371953,30	7,50	44,8	40,7	23,1	45,7	63,3
Tp80_A	Dure koopwoningen	155311,78	371953,21	1,50	26,3	21,5	4,2	26,5	44,8
Tp80_B	Dure koopwoningen	155311,78	371953,21	4,50	27,4	22,4	6,2	27,4	45,2
Tp80_C	Dure koopwoningen	155311,78	371953,21	7,50	35,5	30,4	14,2	35,5	53,0
Tp81_A	Starterswoningen	155346,86	371964,18	1,50	30,9	27,7	9,9	32,7	51,0
Tp81_B	Starterswoningen	155346,86	371964,18	4,50	26,9	23,3	4,4	28,3	44,5
Tp81_C	Starterswoningen	155346,86	371964,18	7,50	28,3	23,9	6,5	28,9	45,7
Tp82_A	Starterswoningen	155357,71	371963,20	1,50	43,0	39,3	19,7	44,3	62,6
Tp82_B	Starterswoningen	155357,71	371963,20	4,50	44,2	40,7	21,5	45,7	62,8
Tp82_C	Starterswoningen	155357,71	371963,20	7,50	45,8	42,5	23,0	47,5	63,4
Tp83_A	Starterswoningen	155368,36	371970,24	1,50	43,5	40,4	20,1	45,4	62,7
Tp83_B	Starterswoningen	155368,36	371970,24	4,50	45,1	41,9	22,0	46,9	63,1
Tp83_C	Starterswoningen	155368,36	371970,24	7,50	46,3	43,3	23,4	48,3	63,6
Tp84_A	Starterswoningen	155372,30	371980,40	1,50	45,8	42,8	22,7	47,8	64,9
Tp84_B	Starterswoningen	155372,30	371980,40	4,50	47,7	44,5	24,6	49,5	65,5
Tp84_C	Starterswoningen	155372,30	371980,40	7,50	48,7	45,5	25,4	50,5	65,5
Tp85_A	Starterswoningen	155361,40	371981,43	1,50	26,2	22,0	3,8	27,0	44,8
Tp85_B	Starterswoningen	155361,40	371981,43	4,50	28,3	23,9	5,7	28,9	45,7
Tp85_C	Starterswoningen	155361,40	371981,43	7,50	37,5	32,4	14,6	37,5	54,1
Tp86_A	Starterswoningen	155350,98	371974,60	1,50	25,4	21,3	3,5	26,3	44,3
Tp86_B	Starterswoningen	155350,98	371974,60	4,50	27,5	23,0	5,5	28,0	45,2
Tp86_C	Starterswoningen	155350,98	371974,60	7,50	35,7	30,6	12,5	35,7	52,4
Tuin01_A	Tuinen dure koopwoningen	155405,96	371911,98	1,50	47,1	45,4	21,9	50,4	65,5
Tuin02_A	Tuinen dure koopwoningen	155390,51	371901,07	1,50	46,6	43,2	23,2	48,2	66,3
Tuin03_A	Tuinen sociale huurwoningen	155414,14	371872,90	1,50	38,8	38,9	14,7	43,9	56,8
Tuin04_A	Tuinen sociale huurwoningen	155441,70	371831,70	1,50	39,0	39,2	12,1	44,2	55,9

Alle getoonde dB-waarden zijn A-gewogen

Rapport: Resultatentabel
Model: v01, IL
LAeq bij Bron voor toetspunt: Tp57_A - Dure koopwoningen
Groep: La_eq
Groepsreductie: Nee

Naam Bron	Omschrijving	X	Y	Hoogte	Dag	Avond	Nacht	Etmaal	Li
Tp57_A	Dure koopwoningen	155406,22	371925,88	1,50	48,0	45,8	22,7	50,8	66,1
Terrein03	Terreinonderhoud	155461,01	371951,60	1,00	41,8	--	--	41,8	58,5
Veld03sp	Voetbalveld + trainen veld 3	155414,85	371958,30	1,60	41,6	44,2	--	49,2	47,1
Omroep	Omroepinstallatie	155600,21	371941,83	3,50	39,0	--	--	39,0	56,6
Terrein02	Terreinonderhoud	155480,97	371910,66	1,00	36,7	--	--	36,7	53,9
Terrein04	Terreinonderhoud	155520,38	371984,36	1,00	34,4	--	--	34,4	52,2
Veld02sp	Voetbalveld (wedstrijden) veld 2	155479,38	371992,92	1,60	34,0	34,0	--	39,0	40,8
Toeschou03	Toeschouwers veld 2	155477,25	371992,69	1,60	33,3	33,3	--	38,3	40,0
Speeltuin	Speeltuin	155595,67	371926,85	1,60	32,8	32,8	--	37,8	40,0
Toeschou01	Toeschouwers 1e elftal	155573,35	371999,54	1,60	32,8	--	--	32,8	44,8
Terrein01	Terreinonderhoud	155512,19	371846,68	1,00	31,7	--	--	31,7	49,6
Toeschou04	Toeschouwers veld 3	155423,32	371965,71	1,60	31,3	--	--	31,3	39,3
Veld03Flu	Scheidsrechter veld 3 (jeugdwedstrijden)	155414,85	371958,30	1,60	31,0	--	--	31,0	53,3
Terrein05	Terreinonderhoud	155541,87	371947,51	1,00	30,9	--	--	30,9	48,8
Terrein08	Terreinonderhoud	155613,01	371880,46	1,00	28,5	--	--	28,5	46,7
Veld01sp	Voetbalveld (veld 1, hoofdveld)	155580,72	371999,26	1,60	27,1	27,1	--	32,1	34,4
Terrein06	Terreinonderhoud	155624,78	371990,50	1,00	26,6	--	--	26,6	44,9
Veld04sp	Veld (trainingen) veld 4	155472,50	371864,52	1,60	26,0	35,5	--	40,5	40,5
Toeschou02	Toeschouwers overige wedstrijden hoofdveld	155573,35	371999,54	1,60	25,8	27,5	--	32,5	34,8
Terrein07	Terreinonderhoud	155647,30	371952,11	1,00	25,2	--	--	25,2	43,5
Veld02Flu	Scheidsrechter veld 2 (overige elftallen)	155479,38	371992,92	1,60	24,5	24,5	--	29,5	47,3
LuchtBeh	Luchtbehandeling	155595,39	371915,67	5,50	24,3	23,1	21,3	31,3	27,5
Veld05sp	Pannaveldje stemgeluid	155619,70	371890,52	1,60	20,2	20,2	--	25,2	27,5
Veld01Flu2	Scheidsrechter veld 1 (overige elftallen)	155580,72	371999,26	1,60	15,9	17,6	--	22,6	41,0
Veld01Flu1	Scheidsrechter veld 1 (1e elftal)	155580,72	371999,26	1,60	15,8	--	--	15,8	44,0
ZVa	Zwaar verkeer achteruitrijsignaal	155636,25	371873,93	1,20	13,3	--	--	13,3	60,7
Terras	Terras	155598,85	371929,93	1,60	13,2	16,2	10,2	21,2	20,5
ZVr	Zwaar verkeer op het terrein	155636,82	371874,43	1,20	12,8	--	--	12,8	57,2
DakVenti01	Dakventilator of in/uitlaat overig	155588,39	371913,57	4,70	12,5	11,2	9,5	19,5	15,8
DakVenti02	Dakventilator of in/uitlaat overig	155591,56	371912,39	4,70	11,3	10,0	8,3	18,3	14,6
DakVenti04	Dakventilator of in/uitlaat overig	155607,55	371909,11	4,70	11,1	9,9	8,1	18,1	14,6
LVr	Licht verkeer op het terrein	155635,70	371873,55	0,75	10,7	12,4	5,4	17,4	48,2
DakVenti06	Dakventilator of in/uitlaat overig	155615,99	371905,83	4,70	10,5	9,2	7,5	17,5	14,0
DakVenti03	Dakventilator of in/uitlaat overig	155605,12	371905,42	4,70	9,9	8,7	6,9	16,9	13,4
DakVenti05	Dakventilator of in/uitlaat overig	155613,52	371902,03	4,70	9,8	8,5	6,8	16,8	13,3

Alle getoonde dB-waarden zijn A-gewogen

Rapport: Resultatentabel
Model: v01, IL
LAeq bij Bron voor toetspunt: Tp27_C - Middeldure woningen
Groep: La_eq
Groepsreductie: Nee

Naam Bron	Omschrijving	X	Y	Hoogte	Dag	Avond	Nacht	Etmaal	Li
Tp27_C	Middeldure woningen	155457,70	371841,73	7,50	50,4	49,5	28,6	54,5	67,3
Veld04sp	Veld (trainingen) veld 4	155472,50	371864,52	1,60	38,1	47,6	--	52,6	48,9
Veld03sp	Voetbalveld + trainen veld 3	155414,85	371958,30	1,60	40,3	42,9	--	47,9	44,3
Toeschou03	Toeschouwers veld 2	155477,25	371992,69	1,60	36,2	36,2	--	41,2	40,6
Veld02sp	Voetbalveld (wedstrijden) veld 2	155479,38	371992,92	1,60	34,2	34,2	--	39,2	38,9
Speeltuin	Speeltuin	155595,67	371926,85	1,60	34,0	34,0	--	39,0	39,0
Toeschou02	Toeschouwers overige wedstrijden hoofdveld	155573,35	371999,54	1,60	28,3	30,1	--	35,1	35,9
Veld01sp	Voetbalveld (veld 1, hoofdveld)	155580,72	371999,26	1,60	28,3	28,3	--	33,3	34,3
LuchtBeh	Luchtbehandeling	155595,39	371915,67	5,50	29,5	28,3	26,5	36,5	30,4
Veld02Flu	Scheidsrechter veld 2 (overige elftallen)	155479,38	371992,92	1,60	26,0	26,0	--	31,0	46,7
Veld05sp	Pannaveldje stemgeluid	155619,70	371890,52	1,60	20,5	20,5	--	25,5	26,0
Veld01Flu2	Scheidsrechter veld 1 (overige elftallen)	155580,72	371999,26	1,60	18,7	20,5	--	25,5	42,4
DakVenti01	Dakventilator of in/uitlaat overig	155588,39	371913,57	4,70	21,1	19,8	18,1	28,1	22,0
DakVenti02	Dakventilator of in/uitlaat overig	155591,56	371912,39	4,70	20,9	19,7	17,9	27,9	21,9
Terras	Terras	155598,85	371929,93	1,60	14,0	17,0	11,0	22,0	19,4
DakVenti03	Dakventilator of in/uitlaat overig	155605,12	371905,42	4,70	18,1	16,9	15,1	25,1	19,3
DakVenti04	Dakventilator of in/uitlaat overig	155607,55	371909,11	4,70	17,9	16,6	14,9	24,9	19,2
LVr	Licht verkeer op het terrein	155635,70	371873,55	0,75	14,8	16,5	9,5	21,5	50,1
DakVenti05	Dakventilator of in/uitlaat overig	155613,52	371902,03	4,70	17,6	16,3	14,6	24,6	18,9
DakVenti06	Dakventilator of in/uitlaat overig	155615,99	371905,83	4,70	17,5	16,2	14,5	24,5	18,9
Terrein08	Terreinonderhoud	155613,01	371880,46	1,00	29,4	--	--	29,4	45,6
Terrein07	Terreinonderhoud	155647,30	371952,11	1,00	26,9	--	--	26,9	43,8
Terrein06	Terreinonderhoud	155624,78	371990,50	1,00	27,0	--	--	27,0	43,9
Terrein05	Terreinonderhoud	155541,87	371947,51	1,00	33,1	--	--	33,1	48,8
Terrein04	Terreinonderhoud	155520,38	371984,36	1,00	31,3	--	--	31,3	47,4
Terrein03	Terreinonderhoud	155461,01	371951,60	1,00	35,9	--	--	35,9	50,8
Terrein02	Terreinonderhoud	155480,97	371910,66	1,00	41,0	--	--	41,0	54,8
Terrein01	Terreinonderhoud	155512,19	371846,68	1,00	43,7	--	--	43,7	57,5
Veld01Flu1	Scheidsrechter veld 1 (1e elftal)	155580,72	371999,26	1,60	18,7	--	--	18,7	45,4
Omroep	Omroepinstallatie	155600,21	371941,83	3,50	44,0	--	--	44,0	59,7
Toeschou04	Toeschouwers veld 3	155423,32	371965,71	1,60	37,5	--	--	37,5	42,6
Toeschou01	Toeschouwers 1e elftal	155573,35	371999,54	1,60	35,3	--	--	35,3	45,9
ZVa	Zwaar verkeer achteruitrijsignaal	155636,25	371873,93	1,20	17,3	--	--	17,3	62,5
ZVr	Zwaar verkeer op het terrein	155636,82	371874,43	1,20	17,3	--	--	17,3	59,4
Veld03Flu	Scheidsrechter veld 3 (jeugdwedstrijden)	155414,85	371958,30	1,60	30,5	--	--	30,5	51,5

Alle getoonde dB-waarden zijn A-gewogen

Rapport: Resultatentabel
Model: v01, IL
LAeq totaalresultaten voor toetspunten
Groep: Verkeer
Groepsreductie: Nee

Naam Toetspunt	Omschrijving	X	Y	Hoogte	Dag	Avond	Nacht	Etmaal	Li
Tp01_A	Dure koopwoningen	155382,95	371779,95	1,50	-4,4	-9,6	-16,6	-4,4	40,9
Tp01_B	Dure koopwoningen	155382,95	371779,95	4,50	-4,7	-9,9	-16,9	-4,7	40,0
Tp01_C	Dure koopwoningen	155382,95	371779,95	7,50	-3,6	-9,0	-15,9	-3,6	40,5
Tp02_A	Dure koopwoningen	155390,57	371780,71	1,50	13,0	8,2	1,2	13,2	58,4
Tp02_B	Dure koopwoningen	155390,57	371780,71	4,50	13,3	8,5	1,5	13,5	58,1
Tp02_C	Dure koopwoningen	155390,57	371780,71	7,50	14,1	9,2	2,2	14,2	58,3
Tp03_A	Dure koopwoningen	155393,14	371786,68	1,50	4,8	-0,5	-7,5	4,8	50,1
Tp03_B	Dure koopwoningen	155393,14	371786,68	4,50	5,4	-0,1	-7,1	5,4	50,1
Tp03_C	Dure koopwoningen	155393,14	371786,68	7,50	11,6	6,4	-0,6	11,6	55,8
Tp04_A	Dure koopwoningen	155385,88	371786,29	1,50	1,0	-4,1	-11,1	1,0	46,2
Tp04_B	Dure koopwoningen	155385,88	371786,29	4,50	2,1	-3,4	-10,4	2,1	46,9
Tp04_C	Dure koopwoningen	155385,88	371786,29	7,50	9,8	4,2	-2,8	9,8	54,1
Tp05_A	Dure koopwoningen	155379,67	371795,16	1,50	2,7	-2,2	-9,2	2,8	48,0
Tp05_B	Dure koopwoningen	155379,67	371795,16	4,50	4,6	-0,7	-7,7	4,6	49,3
Tp05_C	Dure koopwoningen	155379,67	371795,16	7,50	10,0	4,4	-2,6	10,0	54,4
Tp06_A	Dure koopwoningen	155371,72	371797,03	1,50	-4,2	-9,1	-16,1	-4,1	41,1
Tp06_B	Dure koopwoningen	155371,72	371797,03	4,50	-5,0	-10,0	-17,0	-5,0	39,8
Tp06_C	Dure koopwoningen	155371,72	371797,03	7,50	-0,7	-6,3	-13,3	-0,7	43,5
Tp07_A	Dure koopwoningen	155372,92	371805,00	1,50	-3,2	-8,0	-15,0	-3,0	42,0
Tp07_B	Dure koopwoningen	155372,92	371805,00	4,50	-3,8	-8,8	-15,8	-3,8	40,8
Tp07_C	Dure koopwoningen	155372,92	371805,00	7,50	-2,1	-7,2	-14,2	-2,1	41,9
Tp08_A	Dure koopwoningen	155380,31	371802,98	1,50	1,1	-3,7	-10,7	1,3	46,3
Tp08_B	Dure koopwoningen	155380,31	371802,98	4,50	2,6	-2,7	-9,7	2,6	47,3
Tp08_C	Dure koopwoningen	155380,31	371802,98	7,50	7,2	1,6	-5,4	7,2	51,5
Tp09_A	Dure koopwoningen	155362,78	371810,94	1,50	-4,2	-9,0	-15,9	-4,0	41,2
Tp09_B	Dure koopwoningen	155362,78	371810,94	4,50	-4,9	-9,7	-16,7	-4,7	39,9
Tp09_C	Dure koopwoningen	155362,78	371810,94	7,50	-3,9	-9,1	-16,1	-3,9	40,2
Tp10_A	Dure koopwoningen	155370,44	371811,58	1,50	0,9	-3,8	-10,8	1,2	46,1
Tp10_B	Dure koopwoningen	155370,44	371811,58	4,50	2,0	-3,2	-10,2	2,0	46,7
Tp10_C	Dure koopwoningen	155370,44	371811,58	7,50	6,8	1,3	-5,7	6,8	51,1
Tp11_A	Dure koopwoningen	155372,95	371817,76	1,50	5,9	1,2	-5,8	6,2	51,2
Tp11_B	Dure koopwoningen	155372,95	371817,76	4,50	7,4	2,5	-4,5	7,5	52,2
Tp11_C	Dure koopwoningen	155372,95	371817,76	7,50	10,3	5,2	-1,8	10,3	54,5
Tp12_A	Dure koopwoningen	155365,77	371817,45	1,50	1,2	-3,0	-10,0	2,0	46,4
Tp12_B	Dure koopwoningen	155365,77	371817,45	4,50	0,3	-4,4	-11,4	0,6	45,0
Tp12_C	Dure koopwoningen	155365,77	371817,45	7,50	12,3	7,4	0,4	12,4	56,4
Tp13_A	Dure koopwoningen	155406,41	371794,87	1,50	9,1	3,9	-3,1	9,1	54,5
Tp13_B	Dure koopwoningen	155406,41	371794,87	4,50	9,6	4,3	-2,7	9,6	54,4
Tp13_C	Dure koopwoningen	155406,41	371794,87	7,50	-1,9	-7,4	-14,3	-1,9	41,9
Tp14_A	Dure koopwoningen	155413,90	371795,56	1,50	13,8	8,9	2,0	13,9	59,2
Tp14_B	Dure koopwoningen	155413,90	371795,56	4,50	14,3	9,4	2,4	14,4	58,9
Tp14_C	Dure koopwoningen	155413,90	371795,56	7,50	15,2	10,2	3,2	15,2	59,1
Tp15_A	Dure koopwoningen	155416,50	371801,90	1,50	5,8	0,5	-6,5	5,8	51,0
Tp15_B	Dure koopwoningen	155416,50	371801,90	4,50	7,6	2,3	-4,7	7,6	52,2
Tp15_C	Dure koopwoningen	155416,50	371801,90	7,50	10,8	5,4	-1,6	10,8	54,8
Tp16_A	Dure koopwoningen	155409,95	371801,99	1,50	4,1	-1,2	-8,2	4,1	49,3
Tp16_B	Dure koopwoningen	155409,95	371801,99	4,50	4,3	-1,2	-8,2	4,3	48,9
Tp16_C	Dure koopwoningen	155409,95	371801,99	7,50	8,5	2,7	-4,3	8,5	52,6
Tp17_A	Starterswoningen + sociale huurwoningen	155395,08	371816,40	1,50	1,2	-3,6	-10,6	1,4	46,3
Tp17_B	Starterswoningen + sociale huurwoningen	155395,08	371816,40	4,50	2,1	-3,2	-10,2	2,1	46,7
Tp17_C	Starterswoningen + sociale huurwoningen	155395,08	371816,40	7,50	1,0	-4,4	-11,4	1,0	45,0
Tp18_A	Starterswoningen	155405,50	371810,49	1,50	0,6	-4,6	-11,6	0,6	45,7
Tp18_B	Starterswoningen	155405,50	371810,49	4,50	2,8	-2,7	-9,7	2,8	47,4

Alle getoonde dB-waarden zijn A-gewogen

Rapport: Resultatentabel
Model: v01, IL
LAeq totaalresultaten voor toetspunten
Groep: Verkeer
Groepsreductie: Nee

Naam Toetspunt	Omschrijving	X	Y	Hoogte	Dag	Avond	Nacht	Etmaal	Li
Tp18_C	Starterswoningen	155405,50	371810,49	7,50	8,7	3,2	-3,8	8,7	52,8
Tp19_A	Starterswoningen + sociale huurwoningen	155403,93	371821,22	1,50	0,5	-4,6	-11,6	0,5	45,5
Tp19_B	Starterswoningen + sociale huurwoningen	155403,93	371821,22	4,50	2,1	-3,2	-10,2	2,1	46,5
Tp19_C	Starterswoningen + sociale huurwoningen	155403,93	371821,22	7,50	8,1	2,7	-4,3	8,1	52,0
Tp20_A	Starterswoningen	155393,83	371827,74	1,50	2,9	-1,4	-8,3	3,7	48,0
Tp20_B	Starterswoningen	155393,83	371827,74	4,50	1,7	-3,3	-10,3	1,7	46,3
Tp20_C	Starterswoningen	155393,83	371827,74	7,50	3,2	-1,7	-8,7	3,3	47,0
Tp21_A	Levensloopbestendige woningen	155425,70	371820,36	1,50	1,4	-3,7	-10,7	1,4	46,6
Tp21_B	Levensloopbestendige woningen	155425,70	371820,36	4,50	-1,3	-6,6	-13,6	-1,3	42,9
Tp21_C	Levensloopbestendige woningen	155425,70	371820,36	7,50	4,5	-1,1	-8,1	4,5	48,1
Tp22_A	Levensloopbestendige woningen	155439,04	371810,73	1,50	17,4	12,6	5,6	17,6	62,6
Tp22_B	Levensloopbestendige woningen	155439,04	371810,73	4,50	18,1	13,2	6,3	18,2	62,4
Tp22_C	Levensloopbestendige woningen	155439,04	371810,73	7,50	19,1	14,3	7,3	19,3	62,7
Tp23_A	Levensloopbestendige woningen	155434,79	371826,12	1,50	1,9	-3,3	-10,3	1,9	46,9
Tp23_B	Levensloopbestendige woningen	155434,79	371826,12	4,50	3,8	-1,7	-8,7	3,8	48,1
Tp23_C	Levensloopbestendige woningen	155434,79	371826,12	7,50	9,4	3,8	-3,2	9,4	53,0
Tp24_A	Levensloopbestendige woningen	155421,13	371837,37	1,50	8,9	4,0	-3,0	9,0	54,2
Tp24_B	Levensloopbestendige woningen	155421,13	371837,37	4,50	7,4	2,5	-4,5	7,5	51,8
Tp24_C	Levensloopbestendige woningen	155421,13	371837,37	7,50	8,4	3,3	-3,7	8,4	52,0
Tp25_A	Middeldure woningen	155448,85	371836,16	1,50	2,6	-2,6	-9,6	2,6	47,5
Tp25_B	Middeldure woningen	155448,85	371836,16	4,50	4,5	-0,8	-7,8	4,5	48,6
Tp25_C	Middeldure woningen	155448,85	371836,16	7,50	7,3	1,7	-5,3	7,3	50,6
Tp26_A	Middeldure woningen	155461,00	371828,20	1,50	19,2	14,4	7,4	19,4	64,2
Tp26_B	Middeldure woningen	155461,00	371828,20	4,50	20,4	15,6	8,6	20,6	64,4
Tp26_C	Middeldure woningen	155461,00	371828,20	7,50	21,0	16,3	9,3	21,3	64,1
Tp27_A	Middeldure woningen	155457,70	371841,73	1,50	18,7	13,8	6,8	18,8	63,7
Tp27_B	Middeldure woningen	155457,70	371841,73	4,50	20,0	15,1	8,1	20,1	64,0
Tp27_C	Middeldure woningen	155457,70	371841,73	7,50	21,4	16,5	9,6	21,5	64,4
Tp28_A	Middeldure woningen	155445,86	371849,83	1,50	7,8	2,7	-4,3	7,8	52,9
Tp28_B	Middeldure woningen	155445,86	371849,83	4,50	8,5	3,5	-3,5	8,5	52,7
Tp28_C	Middeldure woningen	155445,86	371849,83	7,50	9,9	4,8	-2,2	9,9	53,0
Tp29_A	Sociale huurwoningen	155434,41	371869,71	1,50	19,7	14,9	7,9	19,9	64,8
Tp29_B	Sociale huurwoningen	155434,41	371869,71	4,50	20,8	16,0	9,0	21,0	65,0
Tp29_C	Sociale huurwoningen	155434,41	371869,71	7,50	21,7	16,9	9,9	21,9	65,0
Tp30_A	Sociale huurwoningen	155430,76	371883,17	1,50	18,0	13,2	6,2	18,2	63,1
Tp30_B	Sociale huurwoningen	155430,76	371883,17	4,50	19,2	14,5	7,5	19,5	63,4
Tp30_C	Sociale huurwoningen	155430,76	371883,17	7,50	20,6	15,8	8,8	20,8	63,9
Tp31_A	Sociale huurwoningen	155418,61	371892,39	1,50	2,5	-3,2	-10,2	2,5	47,6
Tp31_B	Sociale huurwoningen	155418,61	371892,39	4,50	2,7	-2,9	-9,9	2,7	47,1
Tp31_C	Sociale huurwoningen	155418,61	371892,39	7,50	4,2	-1,4	-8,4	4,2	47,7
Tp32_A	Sociale huurwoningen	155421,70	371878,49	1,50	10,8	5,7	-1,3	10,8	56,0
Tp32_B	Sociale huurwoningen	155421,70	371878,49	4,50	11,9	6,8	-0,2	11,9	56,4
Tp32_C	Sociale huurwoningen	155421,70	371878,49	7,50	7,2	1,9	-5,1	7,2	50,6
Tp33_A	Sociale huurwoningen	155410,80	371854,51	1,50	19,1	14,3	7,3	19,3	64,3
Tp33_B	Sociale huurwoningen	155410,80	371854,51	4,50	19,3	14,4	7,4	19,4	63,7
Tp33_C	Sociale huurwoningen	155410,80	371854,51	7,50	20,0	15,2	8,2	20,2	63,6
Tp34_A	Sociale huurwoningen	155406,90	371868,67	1,50	4,3	-0,9	-7,9	4,3	49,4
Tp34_B	Sociale huurwoningen	155406,90	371868,67	4,50	7,1	1,9	-5,1	7,1	51,6
Tp34_C	Sociale huurwoningen	155406,90	371868,67	7,50	11,4	6,1	-0,9	11,4	55,2
Tp35_A	Sociale huurwoningen	155395,42	371877,39	1,50	9,8	5,1	-1,9	10,1	55,1
Tp35_B	Sociale huurwoningen	155395,42	371877,39	4,50	2,7	-2,6	-9,6	2,7	47,1
Tp35_C	Sociale huurwoningen	155395,42	371877,39	7,50	4,1	-1,3	-8,3	4,1	47,8
Tp36_A	Sociale huurwoningen	155398,02	371863,64	1,50	8,6	3,5	-3,5	8,6	53,9

Alle getoonde dB-waarden zijn A-gewogen

Rapport: Resultatentabel
Model: v01, IL
LAeq totaalresultaten voor toetspunten
Groep: Verkeer
Groepsreductie: Nee

Naam Toetspunt	Omschrijving	X	Y	Hoogte	Dag	Avond	Nacht	Etmaal	Li
Tp36_B	Sociale huurwoningen	155398,02	371863,64	4,50	9,6	4,4	-2,6	9,6	54,3
Tp36_C	Sociale huurwoningen	155398,02	371863,64	7,50	5,0	-0,4	-7,4	5,0	48,8
Tp37_A	Dure koopwoningen	155353,71	371838,03	1,50	-3,8	-8,9	-15,9	-3,8	41,5
Tp37_B	Dure koopwoningen	155353,71	371838,03	4,50	-3,9	-9,0	-16,0	-3,9	40,8
Tp37_C	Dure koopwoningen	155353,71	371838,03	7,50	-2,8	-8,0	-15,0	-2,8	41,3
Tp38_A	Dure koopwoningen	155360,61	371837,34	1,50	7,5	2,5	-4,5	7,5	52,9
Tp38_B	Dure koopwoningen	155360,61	371837,34	4,50	9,3	4,2	-2,8	9,3	54,2
Tp38_C	Dure koopwoningen	155360,61	371837,34	7,50	12,7	7,7	0,7	12,7	56,9
Tp39_A	Dure koopwoningen	155362,24	371843,22	1,50	2,8	-2,5	-9,5	2,8	48,2
Tp39_B	Dure koopwoningen	155362,24	371843,22	4,50	3,5	-1,9	-8,9	3,5	48,3
Tp39_C	Dure koopwoningen	155362,24	371843,22	7,50	8,0	2,6	-4,4	8,0	52,3
Tp40_A	Dure koopwoningen	155355,14	371844,74	1,50	-0,8	-5,9	-12,9	-0,8	44,6
Tp40_B	Dure koopwoningen	155355,14	371844,74	4,50	-3,0	-8,3	-15,3	-3,0	41,7
Tp40_C	Dure koopwoningen	155355,14	371844,74	7,50	6,7	1,2	-5,8	6,7	51,1
Tp41_A	Starterswoningen + sociale huurwoningen	155373,58	371849,29	1,50	-2,7	-8,0	-15,0	-2,7	42,5
Tp41_B	Starterswoningen + sociale huurwoningen	155373,58	371849,29	4,50	-2,9	-8,1	-15,1	-2,9	41,5
Tp41_C	Starterswoningen + sociale huurwoningen	155373,58	371849,29	7,50	3,1	-2,4	-9,4	3,1	47,1
Tp42_A	Starterswoningen	155384,10	371843,22	1,50	17,9	13,2	6,2	18,2	63,3
Tp42_B	Starterswoningen	155384,10	371843,22	4,50	17,9	13,1	6,1	18,1	62,5
Tp42_C	Starterswoningen	155384,10	371843,22	7,50	18,4	13,6	6,6	18,6	62,4
Tp43_A	Starterswoningen + sociale huurwoningen	155382,68	371854,14	1,50	2,1	-3,3	-10,3	2,1	47,4
Tp43_B	Starterswoningen + sociale huurwoningen	155382,68	371854,14	4,50	3,8	-1,7	-8,6	3,8	48,5
Tp43_C	Starterswoningen + sociale huurwoningen	155382,68	371854,14	7,50	8,9	3,3	-3,7	8,9	53,0
Tp44_A	Starterswoningen	155372,30	371860,74	1,50	11,9	6,6	-0,4	11,9	57,3
Tp44_B	Starterswoningen	155372,30	371860,74	4,50	3,2	-2,1	-9,1	3,2	48,1
Tp44_C	Starterswoningen	155372,30	371860,74	7,50	-1,4	-6,9	-13,9	-1,4	42,6
Tp45_A	Dure koopwoningen	155359,03	371868,07	1,50	-2,7	-7,4	-14,4	-2,4	42,6
Tp45_B	Dure koopwoningen	155359,03	371868,07	4,50	-3,8	-8,7	-15,7	-3,7	40,9
Tp45_C	Dure koopwoningen	155359,03	371868,07	7,50	-3,1	-8,3	-15,3	-3,1	40,9
Tp46_A	Dure koopwoningen	155366,67	371868,94	1,50	3,1	-1,7	-8,7	3,3	48,2
Tp46_B	Dure koopwoningen	155366,67	371868,94	4,50	4,1	-1,0	-8,0	4,1	48,7
Tp46_C	Dure koopwoningen	155366,67	371868,94	7,50	8,7	3,3	-3,7	8,7	52,9
Tp47_A	Dure koopwoningen	155369,35	371874,84	1,50	12,8	7,8	0,8	12,8	58,1
Tp47_B	Dure koopwoningen	155369,35	371874,84	4,50	11,1	6,0	-1,0	11,1	56,0
Tp47_C	Dure koopwoningen	155369,35	371874,84	7,50	11,3	5,6	-1,4	11,3	55,6
Tp48_A	Dure koopwoningen	155361,99	371874,87	1,50	0,4	-5,1	-12,1	0,4	45,8
Tp48_B	Dure koopwoningen	155361,99	371874,87	4,50	-3,7	-8,7	-15,7	-3,7	41,0
Tp48_C	Dure koopwoningen	155361,99	371874,87	7,50	5,3	-0,3	-7,3	5,3	49,5
Tp49_A	Dure koopwoningen	155381,01	371897,46	1,50	18,0	13,2	6,2	18,2	63,3
Tp49_B	Dure koopwoningen	155381,01	371897,46	4,50	18,3	13,5	6,5	18,5	62,9
Tp49_C	Dure koopwoningen	155381,01	371897,46	7,50	19,0	14,2	7,2	19,2	62,9
Tp50_A	Dure koopwoningen	155380,40	371904,63	1,50	16,3	11,7	4,7	16,7	61,5
Tp50_B	Dure koopwoningen	155380,40	371904,63	4,50	16,7	12,2	5,2	17,2	61,3
Tp50_C	Dure koopwoningen	155380,40	371904,63	7,50	17,8	13,3	6,3	18,3	61,7
Tp51_A	Dure koopwoningen	155374,11	371907,85	1,50	0,1	-5,3	-12,3	0,1	45,3
Tp51_B	Dure koopwoningen	155374,11	371907,85	4,50	0,5	-4,8	-11,8	0,5	45,1
Tp51_C	Dure koopwoningen	155374,11	371907,85	7,50	2,7	-2,6	-9,6	2,7	46,6
Tp52_A	Dure koopwoningen	155374,10	371900,50	1,50	-2,0	-6,9	-13,9	-1,9	43,2
Tp52_B	Dure koopwoningen	155374,10	371900,50	4,50	-1,1	-6,2	-13,2	-1,1	43,4
Tp52_C	Dure koopwoningen	155374,10	371900,50	7,50	4,2	-0,9	-7,9	4,2	48,2
Tp53_A	Dure koopwoningen	155392,96	371914,20	1,50	16,5	11,9	4,9	16,9	61,8
Tp53_B	Dure koopwoningen	155392,96	371914,20	4,50	17,3	12,8	5,8	17,8	61,9
Tp53_C	Dure koopwoningen	155392,96	371914,20	7,50	18,0	13,5	6,5	18,5	61,8

Alle getoonde dB-waarden zijn A-gewogen

Rapport: Resultatentabel
Model: v01, IL
LAeq totaalresultaten voor toetspunten
Groep: Verkeer
Groepsreductie: Nee

Naam Toetspunt	Omschrijving	X	Y	Hoogte	Dag	Avond	Nacht	Etmaal	Li
Tp54_A	Dure koopwoningen	155395,11	371921,51	1,50	18,2	13,4	6,4	18,4	63,5
Tp54_B	Dure koopwoningen	155395,11	371921,51	4,50	19,2	14,4	7,4	19,4	63,8
Tp54_C	Dure koopwoningen	155395,11	371921,51	7,50	20,1	15,3	8,3	20,3	63,9
Tp55_A	Dure koopwoningen	155387,30	371922,63	1,50	0,4	-5,0	-12,0	0,4	45,5
Tp55_B	Dure koopwoningen	155387,30	371922,63	4,50	2,0	-3,6	-10,6	2,0	46,5
Tp55_C	Dure koopwoningen	155387,30	371922,63	7,50	9,1	4,0	-3,0	9,1	53,0
Tp56_A	Dure koopwoningen	155384,58	371914,99	1,50	12,7	7,5	0,5	12,7	58,0
Tp56_B	Dure koopwoningen	155384,58	371914,99	4,50	13,2	8,0	1,1	13,2	57,9
Tp56_C	Dure koopwoningen	155384,58	371914,99	7,50	8,0	2,8	-4,2	8,0	51,9
Tp57_A	Dure koopwoningen	155406,22	371925,88	1,50	17,2	12,4	5,4	17,4	62,4
Tp57_B	Dure koopwoningen	155406,22	371925,88	4,50	18,4	13,7	6,7	18,7	62,9
Tp57_C	Dure koopwoningen	155406,22	371925,88	7,50	19,2	14,5	7,5	19,5	62,9
Tp58_A	Dure koopwoningen	155406,17	371932,92	1,50	16,4	11,8	4,8	16,8	61,6
Tp58_B	Dure koopwoningen	155406,17	371932,92	4,50	17,7	13,3	6,3	18,3	62,1
Tp58_C	Dure koopwoningen	155406,17	371932,92	7,50	19,0	14,5	7,5	19,5	62,6
Tp59_A	Dure koopwoningen	155399,78	371936,15	1,50	2,6	-2,9	-9,9	2,6	47,7
Tp59_B	Dure koopwoningen	155399,78	371936,15	4,50	3,0	-2,3	-9,3	3,0	47,4
Tp59_C	Dure koopwoningen	155399,78	371936,15	7,50	4,0	-0,8	-7,8	4,2	47,7
Tp60_A	Dure koopwoningen	155399,90	371928,92	1,50	16,1	11,0	4,0	16,1	61,5
Tp60_B	Dure koopwoningen	155399,90	371928,92	4,50	17,0	11,8	4,9	17,0	61,6
Tp60_C	Dure koopwoningen	155399,90	371928,92	7,50	6,7	1,8	-5,2	6,8	50,5
Tp61_A	Dure koopwoningen	155308,09	371888,57	1,50	1,0	-4,3	-11,3	1,0	46,5
Tp61_B	Dure koopwoningen	155308,09	371888,57	4,50	-5,0	-10,0	-16,9	-5,0	39,7
Tp61_C	Dure koopwoningen	155308,09	371888,57	7,50	2,7	-2,5	-9,5	2,7	47,1
Tp62_A	Dure koopwoningen	155316,10	371886,30	1,50	12,4	7,4	0,4	12,4	57,9
Tp62_B	Dure koopwoningen	155316,10	371886,30	4,50	12,8	7,8	0,8	12,8	57,7
Tp62_C	Dure koopwoningen	155316,10	371886,30	7,50	15,9	10,8	3,8	15,9	60,4
Tp63_A	Dure koopwoningen	155316,60	371894,02	1,50	10,1	5,2	-1,8	10,2	55,6
Tp63_B	Dure koopwoningen	155316,60	371894,02	4,50	11,8	6,9	-0,1	11,9	56,7
Tp63_C	Dure koopwoningen	155316,60	371894,02	7,50	14,5	9,7	2,7	14,7	58,9
Tp64_A	Dure koopwoningen	155309,12	371896,60	1,50	5,6	0,5	-6,5	5,6	51,2
Tp64_B	Dure koopwoningen	155309,12	371896,60	4,50	-4,3	-9,5	-16,5	-4,3	40,6
Tp64_C	Dure koopwoningen	155309,12	371896,60	7,50	-0,8	-6,2	-13,2	-0,8	43,6
Tp65_A	Dure koopwoningen	155295,11	371908,75	1,50	-5,9	-10,7	-17,7	-5,7	39,6
Tp65_B	Dure koopwoningen	155295,11	371908,75	4,50	-5,8	-10,6	-17,6	-5,6	39,1
Tp65_C	Dure koopwoningen	155295,11	371908,75	7,50	3,5	-1,5	-8,5	3,5	48,1
Tp66_A	Dure koopwoningen	155302,98	371906,69	1,50	8,9	4,2	-2,8	9,2	54,3
Tp66_B	Dure koopwoningen	155302,98	371906,69	4,50	10,4	5,5	-1,5	10,5	55,4
Tp66_C	Dure koopwoningen	155302,98	371906,69	7,50	15,5	10,6	3,7	15,6	60,0
Tp67_A	Dure koopwoningen	155303,49	371914,42	1,50	7,7	2,6	-4,4	7,7	53,2
Tp67_B	Dure koopwoningen	155303,49	371914,42	4,50	8,7	3,6	-3,4	8,7	53,7
Tp67_C	Dure koopwoningen	155303,49	371914,42	7,50	14,2	9,5	2,5	14,5	58,7
Tp68_A	Dure koopwoningen	155295,88	371916,58	1,50	-5,3	-10,4	-17,4	-5,3	40,2
Tp68_B	Dure koopwoningen	155295,88	371916,58	4,50	-4,5	-9,8	-16,8	-4,5	40,4
Tp68_C	Dure koopwoningen	155295,88	371916,58	7,50	-2,0	-7,4	-14,4	-2,0	42,5
Tp69_A	Dure koopwoningen	155328,87	371915,31	1,50	7,4	2,2	-4,8	7,4	52,9
Tp69_B	Dure koopwoningen	155328,87	371915,31	4,50	-2,4	-8,0	-15,0	-2,4	42,5
Tp69_C	Dure koopwoningen	155328,87	371915,31	7,50	-2,2	-7,6	-14,6	-2,2	42,0
Tp70_A	Dure koopwoningen	155336,92	371916,24	1,50	9,4	4,7	-2,3	9,7	54,8
Tp70_B	Dure koopwoningen	155336,92	371916,24	4,50	10,5	5,6	-1,4	10,6	55,5
Tp70_C	Dure koopwoningen	155336,92	371916,24	7,50	14,4	9,5	2,6	14,5	58,7
Tp71_A	Dure koopwoningen	155339,29	371922,21	1,50	6,6	1,7	-5,3	6,7	52,0
Tp71_B	Dure koopwoningen	155339,29	371922,21	4,50	9,6	4,5	-2,5	9,6	54,6

Alle getoonde dB-waarden zijn A-gewogen

Rapport: Resultatentabel
Model: v01, IL
LAeq totaalresultaten voor toetspunten
Groep: Verkeer
Groepsreductie: Nee

Naam Toetspunt	Omschrijving	X	Y	Hoogte	Dag	Avond	Nacht	Etmaal	Li
Tp71_C	Dure koopwoningen	155339,29	371922,21	7,50	13,1	7,8	0,8	13,1	57,6
Tp72_A	Dure koopwoningen	155332,25	371922,01	1,50	-4,0	-9,2	-16,2	-4,0	41,4
Tp72_B	Dure koopwoningen	155332,25	371922,01	4,50	-3,4	-8,7	-15,7	-3,4	41,5
Tp72_C	Dure koopwoningen	155332,25	371922,01	7,50	5,9	0,9	-6,1	5,9	50,3
Tp73_A	Dure koopwoningen	155286,39	371933,52	1,50	-6,4	-11,2	-18,2	-6,2	39,1
Tp73_B	Dure koopwoningen	155286,39	371933,52	4,50	-5,7	-10,6	-17,6	-5,6	39,3
Tp73_C	Dure koopwoningen	155286,39	371933,52	7,50	1,9	-3,2	-10,2	1,9	46,5
Tp74_A	Dure koopwoningen	155293,28	371930,55	1,50	9,9	5,0	-2,0	10,0	55,4
Tp74_B	Dure koopwoningen	155293,28	371930,55	4,50	11,2	5,8	-1,2	11,2	56,4
Tp74_C	Dure koopwoningen	155293,28	371930,55	7,50	15,4	10,5	3,5	15,5	60,0
Tp75_A	Dure koopwoningen	155292,57	371937,59	1,50	9,5	4,6	-2,4	9,6	55,0
Tp75_B	Dure koopwoningen	155292,57	371937,59	4,50	11,3	6,5	-0,5	11,5	56,4
Tp75_C	Dure koopwoningen	155292,57	371937,59	7,50	14,1	9,3	2,3	14,3	58,7
Tp76_A	Dure koopwoningen	155285,99	371940,69	1,50	-6,6	-11,4	-18,4	-6,4	38,9
Tp76_B	Dure koopwoningen	155285,99	371940,69	4,50	-5,5	-10,5	-17,5	-5,5	39,5
Tp76_C	Dure koopwoningen	155285,99	371940,69	7,50	-2,5	-7,7	-14,7	-2,5	42,0
Tp77_A	Dure koopwoningen	155308,78	371946,68	1,50	3,6	-1,7	-8,7	3,6	49,1
Tp77_B	Dure koopwoningen	155308,78	371946,68	4,50	-1,0	-6,4	-13,4	-1,0	44,2
Tp77_C	Dure koopwoningen	155308,78	371946,68	7,50	-2,5	-7,4	-14,4	-2,4	41,7
Tp78_A	Dure koopwoningen	155316,30	371947,08	1,50	10,3	5,4	-1,6	10,4	55,7
Tp78_B	Dure koopwoningen	155316,30	371947,08	4,50	9,2	4,5	-2,5	9,5	54,2
Tp78_C	Dure koopwoningen	155316,30	371947,08	7,50	14,4	9,7	2,7	14,7	58,8
Tp79_A	Dure koopwoningen	155318,95	371953,30	1,50	13,2	8,3	1,3	13,3	58,6
Tp79_B	Dure koopwoningen	155318,95	371953,30	4,50	14,4	9,6	2,6	14,6	59,3
Tp79_C	Dure koopwoningen	155318,95	371953,30	7,50	16,1	11,4	4,5	16,4	60,5
Tp80_A	Dure koopwoningen	155311,78	371953,21	1,50	-5,0	-9,8	-16,8	-4,8	40,4
Tp80_B	Dure koopwoningen	155311,78	371953,21	4,50	-4,3	-9,1	-16,1	-4,1	40,4
Tp80_C	Dure koopwoningen	155311,78	371953,21	7,50	4,6	-0,1	-7,1	4,9	48,9
Tp81_A	Starterswoningen	155346,86	371964,18	1,50	3,5	-1,7	-8,7	3,5	49,0
Tp81_B	Starterswoningen	155346,86	371964,18	4,50	-3,9	-8,8	-15,8	-3,8	40,6
Tp81_C	Starterswoningen	155346,86	371964,18	7,50	-2,1	-7,1	-14,0	-2,0	41,9
Tp82_A	Starterswoningen	155357,71	371963,20	1,50	14,4	9,7	2,7	14,7	59,8
Tp82_B	Starterswoningen	155357,71	371963,20	4,50	15,3	10,7	3,7	15,7	60,1
Tp82_C	Starterswoningen	155357,71	371963,20	7,50	16,3	11,7	4,7	16,7	60,5
Tp83_A	Starterswoningen	155368,36	371970,24	1,50	14,6	10,1	3,1	15,1	59,9
Tp83_B	Starterswoningen	155368,36	371970,24	4,50	15,5	11,1	4,1	16,1	60,2
Tp83_C	Starterswoningen	155368,36	371970,24	7,50	16,6	12,1	5,1	17,1	60,7
Tp84_A	Starterswoningen	155372,30	371980,40	1,50	16,6	11,5	4,5	16,6	62,0
Tp84_B	Starterswoningen	155372,30	371980,40	4,50	17,5	12,5	5,5	17,5	62,3
Tp84_C	Starterswoningen	155372,30	371980,40	7,50	18,1	13,1	6,1	18,1	62,3
Tp85_A	Starterswoningen	155361,40	371981,43	1,50	-4,3	-9,4	-16,4	-4,3	40,9
Tp85_B	Starterswoningen	155361,40	371981,43	4,50	-3,3	-8,3	-15,3	-3,3	41,2
Tp85_C	Starterswoningen	155361,40	371981,43	7,50	5,0	-0,1	-7,1	5,0	49,2
Tp86_A	Starterswoningen	155350,98	371974,60	1,50	-4,4	-9,1	-16,1	-4,1	40,9
Tp86_B	Starterswoningen	155350,98	371974,60	4,50	-3,6	-8,2	-15,2	-3,2	40,9
Tp86_C	Starterswoningen	155350,98	371974,60	7,50	3,2	-1,4	-8,4	3,6	47,4
Tuin01_A	Tuinen dure koopwoningen	155405,96	371911,98	1,50	17,0	12,4	5,4	17,4	62,2
Tuin02_A	Tuinen dure koopwoningen	155390,51	371901,07	1,50	18,3	13,5	6,5	18,5	63,6
Tuin03_A	Tuinen sociale huurwoningen	155414,14	371872,90	1,50	6,9	1,7	-5,3	6,9	52,1
Tuin04_A	Tuinen sociale huurwoningen	155441,70	371831,70	1,50	2,6	-2,6	-9,6	2,6	47,5

Alle getoonde dB-waarden zijn A-gewogen

Rapport: Resultatentabel
Model: v01, IL
LAeq totaalresultaten voor toetspunten
Groep: Installaties
Groepsreductie: Nee

Naam Toetspunt	Omschrijving	X	Y	Hoogte	Dag	Avond	Nacht	Etmaal	Li
Tp01_A	Dure koopwoningen	155382,95	371779,95	1,50	7,5	6,2	4,5	14,5	11,1
Tp01_B	Dure koopwoningen	155382,95	371779,95	4,50	8,0	6,7	4,9	14,9	11,0
Tp01_C	Dure koopwoningen	155382,95	371779,95	7,50	11,4	10,2	8,4	18,4	13,9
Tp02_A	Dure koopwoningen	155390,57	371780,71	1,50	23,3	22,1	20,3	30,3	27,0
Tp02_B	Dure koopwoningen	155390,57	371780,71	4,50	24,5	23,2	21,5	31,5	27,5
Tp02_C	Dure koopwoningen	155390,57	371780,71	7,50	26,9	25,6	23,9	33,9	29,3
Tp03_A	Dure koopwoningen	155393,14	371786,68	1,50	17,5	16,3	14,5	24,5	21,1
Tp03_B	Dure koopwoningen	155393,14	371786,68	4,50	18,7	17,4	15,7	25,7	21,7
Tp03_C	Dure koopwoningen	155393,14	371786,68	7,50	25,4	24,2	22,4	32,4	27,8
Tp04_A	Dure koopwoningen	155385,88	371786,29	1,50	13,8	12,5	10,8	20,8	17,4
Tp04_B	Dure koopwoningen	155385,88	371786,29	4,50	16,4	15,1	13,3	23,3	19,4
Tp04_C	Dure koopwoningen	155385,88	371786,29	7,50	25,9	24,7	22,9	32,9	28,4
Tp05_A	Dure koopwoningen	155379,67	371795,16	1,50	14,7	13,4	11,7	21,7	18,4
Tp05_B	Dure koopwoningen	155379,67	371795,16	4,50	17,9	16,6	14,8	24,8	20,9
Tp05_C	Dure koopwoningen	155379,67	371795,16	7,50	27,6	26,4	24,6	34,6	30,0
Tp06_A	Dure koopwoningen	155371,72	371797,03	1,50	6,2	4,9	3,2	13,2	9,9
Tp06_B	Dure koopwoningen	155371,72	371797,03	4,50	6,4	5,1	3,4	13,4	9,5
Tp06_C	Dure koopwoningen	155371,72	371797,03	7,50	15,9	14,6	12,9	22,9	18,4
Tp07_A	Dure koopwoningen	155372,92	371805,00	1,50	6,0	4,7	3,0	13,0	9,7
Tp07_B	Dure koopwoningen	155372,92	371805,00	4,50	7,1	5,8	4,1	14,1	10,2
Tp07_C	Dure koopwoningen	155372,92	371805,00	7,50	19,1	17,9	16,1	26,1	21,6
Tp08_A	Dure koopwoningen	155380,31	371802,98	1,50	11,5	10,2	8,4	18,5	15,1
Tp08_B	Dure koopwoningen	155380,31	371802,98	4,50	13,7	12,4	10,7	20,7	16,7
Tp08_C	Dure koopwoningen	155380,31	371802,98	7,50	21,3	20,0	18,3	28,3	23,7
Tp09_A	Dure koopwoningen	155362,78	371810,94	1,50	5,3	4,0	2,2	12,2	8,9
Tp09_B	Dure koopwoningen	155362,78	371810,94	4,50	4,9	3,6	1,9	11,9	8,0
Tp09_C	Dure koopwoningen	155362,78	371810,94	7,50	10,4	9,1	7,4	17,4	12,9
Tp10_A	Dure koopwoningen	155370,44	371811,58	1,50	11,7	10,5	8,7	18,7	15,4
Tp10_B	Dure koopwoningen	155370,44	371811,58	4,50	13,6	12,4	10,6	20,6	16,7
Tp10_C	Dure koopwoningen	155370,44	371811,58	7,50	20,2	19,0	17,2	27,2	22,7
Tp11_A	Dure koopwoningen	155372,95	371817,76	1,50	16,1	14,8	13,1	23,1	19,7
Tp11_B	Dure koopwoningen	155372,95	371817,76	4,50	19,1	17,8	16,0	26,0	22,1
Tp11_C	Dure koopwoningen	155372,95	371817,76	7,50	24,4	23,1	21,4	31,4	26,8
Tp12_A	Dure koopwoningen	155365,77	371817,45	1,50	14,2	13,0	11,2	21,2	17,9
Tp12_B	Dure koopwoningen	155365,77	371817,45	4,50	14,5	13,3	11,5	21,5	17,5
Tp12_C	Dure koopwoningen	155365,77	371817,45	7,50	24,7	23,5	21,7	31,7	27,2
Tp13_A	Dure koopwoningen	155406,41	371794,87	1,50	18,7	17,5	15,7	25,7	22,3
Tp13_B	Dure koopwoningen	155406,41	371794,87	4,50	20,6	19,3	17,6	27,6	23,5
Tp13_C	Dure koopwoningen	155406,41	371794,87	7,50	12,3	11,1	9,3	19,3	14,5
Tp14_A	Dure koopwoningen	155413,90	371795,56	1,50	24,6	23,3	21,6	31,6	28,0
Tp14_B	Dure koopwoningen	155413,90	371795,56	4,50	25,5	24,2	22,5	32,5	28,2
Tp14_C	Dure koopwoningen	155413,90	371795,56	7,50	26,9	25,7	23,9	33,9	29,0
Tp15_A	Dure koopwoningen	155416,50	371801,90	1,50	18,5	17,3	15,5	25,5	22,0
Tp15_B	Dure koopwoningen	155416,50	371801,90	4,50	20,8	19,5	17,8	27,8	23,5
Tp15_C	Dure koopwoningen	155416,50	371801,90	7,50	24,9	23,7	21,9	31,9	26,9
Tp16_A	Dure koopwoningen	155409,95	371801,99	1,50	16,8	15,6	13,8	23,8	20,3
Tp16_B	Dure koopwoningen	155409,95	371801,99	4,50	17,5	16,2	14,4	24,4	20,2
Tp16_C	Dure koopwoningen	155409,95	371801,99	7,50	23,0	21,7	19,9	29,9	25,0
Tp17_A	Starterswoningen + sociale huurwoningen	155395,08	371816,40	1,50	12,8	11,6	9,8	19,8	16,3
Tp17_B	Starterswoningen + sociale huurwoningen	155395,08	371816,40	4,50	12,8	11,6	9,8	19,8	15,8
Tp17_C	Starterswoningen + sociale huurwoningen	155395,08	371816,40	7,50	15,4	14,1	12,4	22,4	17,6
Tp18_A	Starterswoningen	155405,50	371810,49	1,50	12,9	11,6	9,9	19,9	16,4
Tp18_B	Starterswoningen	155405,50	371810,49	4,50	15,9	14,7	12,9	22,9	18,7

Alle getoonde dB-waarden zijn A-gewogen

Rapport: Resultatentabel
Model: v01, IL
LAeq totaalresultaten voor toetspunten
Groep: Installaties
Groepsreductie: Nee

Naam Toetspunt	Omschrijving	X	Y	Hoogte	Dag	Avond	Nacht	Etmaal	Li
Tp18_C	Starterswoningen	155405,50	371810,49	7,50	23,3	22,0	20,3	30,3	25,3
Tp19_A	Starterswoningen + sociale huurwoningen	155403,93	371821,22	1,50	12,0	10,8	9,0	19,0	15,5
Tp19_B	Starterswoningen + sociale huurwoningen	155403,93	371821,22	4,50	14,3	13,0	11,3	21,3	17,0
Tp19_C	Starterswoningen + sociale huurwoningen	155403,93	371821,22	7,50	21,4	20,2	18,4	28,4	23,5
Tp20_A	Starterswoningen	155393,83	371827,74	1,50	10,1	8,8	7,1	17,1	13,6
Tp20_B	Starterswoningen	155393,83	371827,74	4,50	16,4	15,1	13,3	23,3	19,1
Tp20_C	Starterswoningen	155393,83	371827,74	7,50	18,9	17,7	15,9	25,9	21,1
Tp21_A	Levensloopbestendige woningen	155425,70	371820,36	1,50	12,5	11,2	9,5	19,5	15,9
Tp21_B	Levensloopbestendige woningen	155425,70	371820,36	4,50	10,2	9,0	7,2	17,2	12,8
Tp21_C	Levensloopbestendige woningen	155425,70	371820,36	7,50	16,9	15,6	13,8	23,8	18,6
Tp22_A	Levensloopbestendige woningen	155439,04	371810,73	1,50	27,9	26,6	24,9	34,9	31,1
Tp22_B	Levensloopbestendige woningen	155439,04	371810,73	4,50	29,1	27,9	26,1	36,1	31,5
Tp22_C	Levensloopbestendige woningen	155439,04	371810,73	7,50	30,2	28,9	27,2	37,2	31,8
Tp23_A	Levensloopbestendige woningen	155434,79	371826,12	1,50	13,0	11,8	10,0	20,0	16,2
Tp23_B	Levensloopbestendige woningen	155434,79	371826,12	4,50	15,7	14,5	12,7	22,7	18,1
Tp23_C	Levensloopbestendige woningen	155434,79	371826,12	7,50	22,8	21,5	19,8	29,8	24,4
Tp24_A	Levensloopbestendige woningen	155421,13	371837,37	1,50	19,2	17,9	16,2	26,2	22,4
Tp24_B	Levensloopbestendige woningen	155421,13	371837,37	4,50	19,4	18,2	16,4	26,4	21,9
Tp24_C	Levensloopbestendige woningen	155421,13	371837,37	7,50	20,6	19,3	17,6	27,6	22,3
Tp25_A	Middeldure woningen	155448,85	371836,16	1,50	14,9	13,7	11,9	21,9	17,9
Tp25_B	Middeldure woningen	155448,85	371836,16	4,50	15,5	14,3	12,5	22,5	17,7
Tp25_C	Middeldure woningen	155448,85	371836,16	7,50	22,1	20,9	19,1	29,1	23,3
Tp26_A	Middeldure woningen	155461,00	371828,20	1,50	30,1	28,9	27,1	37,1	33,0
Tp26_B	Middeldure woningen	155461,00	371828,20	4,50	32,0	30,8	29,0	39,0	34,0
Tp26_C	Middeldure woningen	155461,00	371828,20	7,50	32,1	30,9	29,1	39,1	33,2
Tp27_A	Middeldure woningen	155457,70	371841,73	1,50	27,0	25,7	24,0	34,0	29,8
Tp27_B	Middeldure woningen	155457,70	371841,73	4,50	29,4	28,1	26,4	36,4	31,3
Tp27_C	Middeldure woningen	155457,70	371841,73	7,50	31,4	30,2	28,4	38,4	32,4
Tp28_A	Middeldure woningen	155445,86	371849,83	1,50	20,1	18,8	17,0	27,0	23,0
Tp28_B	Middeldure woningen	155445,86	371849,83	4,50	20,9	19,6	17,9	27,9	22,9
Tp28_C	Middeldure woningen	155445,86	371849,83	7,50	22,1	20,9	19,1	29,1	23,3
Tp29_A	Sociale huurwoningen	155434,41	371869,71	1,50	28,7	27,4	25,7	35,7	31,6
Tp29_B	Sociale huurwoningen	155434,41	371869,71	4,50	30,8	29,5	27,8	37,8	32,9
Tp29_C	Sociale huurwoningen	155434,41	371869,71	7,50	32,0	30,8	29,0	39,0	33,3
Tp30_A	Sociale huurwoningen	155430,76	371883,17	1,50	26,0	24,8	23,0	33,0	29,0
Tp30_B	Sociale huurwoningen	155430,76	371883,17	4,50	28,2	27,0	25,2	35,2	30,3
Tp30_C	Sociale huurwoningen	155430,76	371883,17	7,50	30,2	29,0	27,2	37,2	31,4
Tp31_A	Sociale huurwoningen	155418,61	371892,39	1,50	14,3	13,0	11,3	21,3	17,4
Tp31_B	Sociale huurwoningen	155418,61	371892,39	4,50	15,1	13,8	12,1	22,1	17,4
Tp31_C	Sociale huurwoningen	155418,61	371892,39	7,50	16,5	15,3	13,5	23,5	18,0
Tp32_A	Sociale huurwoningen	155421,70	371878,49	1,50	19,0	17,7	16,0	26,0	22,2
Tp32_B	Sociale huurwoningen	155421,70	371878,49	4,50	22,0	20,8	19,0	29,0	24,4
Tp32_C	Sociale huurwoningen	155421,70	371878,49	7,50	21,3	20,1	18,3	28,3	22,8
Tp33_A	Sociale huurwoningen	155410,80	371854,51	1,50	28,7	27,4	25,6	35,6	31,9
Tp33_B	Sociale huurwoningen	155410,80	371854,51	4,50	29,1	27,8	26,1	36,1	31,6
Tp33_C	Sociale huurwoningen	155410,80	371854,51	7,50	30,1	28,8	27,1	37,1	31,8
Tp34_A	Sociale huurwoningen	155406,90	371868,67	1,50	14,3	13,1	11,3	21,3	17,6
Tp34_B	Sociale huurwoningen	155406,90	371868,67	4,50	16,1	14,9	13,1	23,1	18,7
Tp34_C	Sociale huurwoningen	155406,90	371868,67	7,50	22,7	21,4	19,7	29,7	24,4
Tp35_A	Sociale huurwoningen	155395,42	371877,39	1,50	13,0	11,7	10,0	20,0	16,4
Tp35_B	Sociale huurwoningen	155395,42	371877,39	4,50	15,2	13,9	12,1	22,1	17,8
Tp35_C	Sociale huurwoningen	155395,42	371877,39	7,50	16,6	15,4	13,6	23,6	18,6
Tp36_A	Sociale huurwoningen	155398,02	371863,64	1,50	17,6	16,4	14,6	24,6	21,1

Alle getoonde dB-waarden zijn A-gewogen

Rapport: Resultatentabel
Model: v01, IL
LAeq totaalresultaten voor toetspunten
Groep: Installaties
Groepsreductie: Nee

Naam Toetspunt	Omschrijving	X	Y	Hoogte	Dag	Avond	Nacht	Etmaal	Li
Tp36_B	Sociale huurwoningen	155398,02	371863,64	4,50	19,9	18,6	16,9	26,9	22,6
Tp36_C	Sociale huurwoningen	155398,02	371863,64	7,50	19,7	18,4	16,7	26,7	21,6
Tp37_A	Dure koopwoningen	155353,71	371838,03	1,50	6,0	4,8	3,0	13,0	9,8
Tp37_B	Dure koopwoningen	155353,71	371838,03	4,50	6,4	5,2	3,4	13,4	9,6
Tp37_C	Dure koopwoningen	155353,71	371838,03	7,50	9,8	8,6	6,8	16,8	12,4
Tp38_A	Dure koopwoningen	155360,61	371837,34	1,50	15,8	14,6	12,8	22,8	19,5
Tp38_B	Dure koopwoningen	155360,61	371837,34	4,50	18,4	17,2	15,4	25,4	21,5
Tp38_C	Dure koopwoningen	155360,61	371837,34	7,50	21,3	20,1	18,3	28,3	23,8
Tp39_A	Dure koopwoningen	155362,24	371843,22	1,50	13,9	12,7	10,9	20,9	17,6
Tp39_B	Dure koopwoningen	155362,24	371843,22	4,50	15,2	14,0	12,2	22,2	18,3
Tp39_C	Dure koopwoningen	155362,24	371843,22	7,50	20,7	19,4	17,7	27,7	23,1
Tp40_A	Dure koopwoningen	155355,14	371844,74	1,50	5,9	4,7	2,9	12,9	9,6
Tp40_B	Dure koopwoningen	155355,14	371844,74	4,50	5,5	4,2	2,5	12,5	8,6
Tp40_C	Dure koopwoningen	155355,14	371844,74	7,50	18,6	17,3	15,6	25,6	21,1
Tp41_A	Starterswoningen + sociale huurwoningen	155373,58	371849,29	1,50	6,3	5,1	3,3	13,3	9,9
Tp41_B	Starterswoningen + sociale huurwoningen	155373,58	371849,29	4,50	8,4	7,2	5,4	15,4	11,4
Tp41_C	Starterswoningen + sociale huurwoningen	155373,58	371849,29	7,50	14,7	13,4	11,7	21,7	17,0
Tp42_A	Starterswoningen	155384,10	371843,22	1,50	27,4	26,1	24,4	34,4	30,9
Tp42_B	Starterswoningen	155384,10	371843,22	4,50	27,8	26,5	24,7	34,7	30,6
Tp42_C	Starterswoningen	155384,10	371843,22	7,50	28,5	27,2	25,5	35,5	30,7
Tp43_A	Starterswoningen + sociale huurwoningen	155382,68	371854,14	1,50	11,9	10,6	8,9	18,9	15,4
Tp43_B	Starterswoningen + sociale huurwoningen	155382,68	371854,14	4,50	14,1	12,8	11,1	21,1	17,0
Tp43_C	Starterswoningen + sociale huurwoningen	155382,68	371854,14	7,50	21,1	19,9	18,1	28,1	23,3
Tp44_A	Starterswoningen	155372,30	371860,74	1,50	16,7	15,5	13,7	23,7	20,4
Tp44_B	Starterswoningen	155372,30	371860,74	4,50	7,0	5,8	4,0	14,0	10,0
Tp44_C	Starterswoningen	155372,30	371860,74	7,50	14,8	13,6	11,8	21,8	17,1
Tp45_A	Dure koopwoningen	155359,03	371868,07	1,50	6,1	4,9	3,1	13,1	9,7
Tp45_B	Dure koopwoningen	155359,03	371868,07	4,50	5,9	4,6	2,8	12,8	8,9
Tp45_C	Dure koopwoningen	155359,03	371868,07	7,50	10,9	9,7	7,9	17,9	13,3
Tp46_A	Dure koopwoningen	155366,67	371868,94	1,50	15,2	14,0	12,2	22,2	18,8
Tp46_B	Dure koopwoningen	155366,67	371868,94	4,50	16,2	15,0	13,2	23,2	19,2
Tp46_C	Dure koopwoningen	155366,67	371868,94	7,50	21,4	20,2	18,4	28,4	23,7
Tp47_A	Dure koopwoningen	155369,35	371874,84	1,50	23,4	22,2	20,4	30,4	27,0
Tp47_B	Dure koopwoningen	155369,35	371874,84	4,50	19,3	18,1	16,3	26,3	22,2
Tp47_C	Dure koopwoningen	155369,35	371874,84	7,50	27,7	26,4	24,7	34,7	29,9
Tp48_A	Dure koopwoningen	155361,99	371874,87	1,50	6,6	5,4	3,6	13,6	10,3
Tp48_B	Dure koopwoningen	155361,99	371874,87	4,50	5,5	4,3	2,5	12,5	8,5
Tp48_C	Dure koopwoningen	155361,99	371874,87	7,50	20,4	19,1	17,4	27,4	22,7
Tp49_A	Dure koopwoningen	155381,01	371897,46	1,50	27,7	26,4	24,7	34,7	31,1
Tp49_B	Dure koopwoningen	155381,01	371897,46	4,50	28,4	27,1	25,4	35,4	31,1
Tp49_C	Dure koopwoningen	155381,01	371897,46	7,50	28,9	27,7	25,9	35,9	31,0
Tp50_A	Dure koopwoningen	155380,40	371904,63	1,50	24,4	23,1	21,4	31,4	27,8
Tp50_B	Dure koopwoningen	155380,40	371904,63	4,50	25,5	24,3	22,5	32,5	28,3
Tp50_C	Dure koopwoningen	155380,40	371904,63	7,50	27,2	26,0	24,2	34,2	29,3
Tp51_A	Dure koopwoningen	155374,11	371907,85	1,50	12,2	10,9	9,2	19,2	15,7
Tp51_B	Dure koopwoningen	155374,11	371907,85	4,50	12,7	11,4	9,7	19,7	15,5
Tp51_C	Dure koopwoningen	155374,11	371907,85	7,50	14,8	13,5	11,8	21,8	17,0
Tp52_A	Dure koopwoningen	155374,10	371900,50	1,50	7,7	6,5	4,7	14,7	11,3
Tp52_B	Dure koopwoningen	155374,10	371900,50	4,50	9,7	8,4	6,7	16,7	12,5
Tp52_C	Dure koopwoningen	155374,10	371900,50	7,50	15,5	14,2	12,5	22,5	17,7
Tp53_A	Dure koopwoningen	155392,96	371914,20	1,50	24,5	23,3	21,5	31,5	27,9
Tp53_B	Dure koopwoningen	155392,96	371914,20	4,50	26,1	24,9	23,1	33,1	28,7
Tp53_C	Dure koopwoningen	155392,96	371914,20	7,50	27,1	25,8	24,0	34,0	28,9

Alle getoonde dB-waarden zijn A-gewogen

Rapport: Resultatentabel
Model: v01, IL
LAeq totaalresultaten voor toetspunten
Groep: Installaties
Groepsreductie: Nee

Naam Toetspunt	Omschrijving	X	Y	Hoogte	Dag	Avond	Nacht	Etmaal	Li
Tp54_A	Dure koopwoningen	155395,11	371921,51	1,50	26,9	25,6	23,8	33,8	30,2
Tp54_B	Dure koopwoningen	155395,11	371921,51	4,50	29,0	27,7	25,9	35,9	31,5
Tp54_C	Dure koopwoningen	155395,11	371921,51	7,50	29,9	28,6	26,8	36,8	31,7
Tp55_A	Dure koopwoningen	155387,30	371922,63	1,50	13,0	11,8	10,0	20,0	16,5
Tp55_B	Dure koopwoningen	155387,30	371922,63	4,50	13,0	11,7	9,9	19,9	15,7
Tp55_C	Dure koopwoningen	155387,30	371922,63	7,50	21,3	20,1	18,3	28,3	23,3
Tp56_A	Dure koopwoningen	155384,58	371914,99	1,50	22,9	21,7	19,9	29,9	26,3
Tp56_B	Dure koopwoningen	155384,58	371914,99	4,50	24,4	23,1	21,4	31,4	27,1
Tp56_C	Dure koopwoningen	155384,58	371914,99	7,50	19,4	18,2	16,4	26,4	21,4
Tp57_A	Dure koopwoningen	155406,22	371925,88	1,50	25,4	24,1	22,4	32,4	28,6
Tp57_B	Dure koopwoningen	155406,22	371925,88	4,50	27,5	26,3	24,5	34,5	30,0
Tp57_C	Dure koopwoningen	155406,22	371925,88	7,50	28,6	27,4	25,6	35,6	30,3
Tp58_A	Dure koopwoningen	155406,17	371932,92	1,50	24,3	23,0	21,3	31,3	27,5
Tp58_B	Dure koopwoningen	155406,17	371932,92	4,50	26,7	25,5	23,7	33,7	29,2
Tp58_C	Dure koopwoningen	155406,17	371932,92	7,50	28,5	27,3	25,5	35,5	30,2
Tp59_A	Dure koopwoningen	155399,78	371936,15	1,50	16,0	14,8	13,0	23,0	19,4
Tp59_B	Dure koopwoningen	155399,78	371936,15	4,50	15,8	14,5	12,8	22,8	18,4
Tp59_C	Dure koopwoningen	155399,78	371936,15	7,50	15,3	14,0	12,3	22,3	17,1
Tp60_A	Dure koopwoningen	155399,90	371928,92	1,50	26,2	24,9	23,2	33,2	29,5
Tp60_B	Dure koopwoningen	155399,90	371928,92	4,50	28,0	26,7	24,9	34,9	30,5
Tp60_C	Dure koopwoningen	155399,90	371928,92	7,50	17,6	16,3	14,6	24,6	19,4
Tp61_A	Dure koopwoningen	155308,09	371888,57	1,50	9,9	8,6	6,9	16,9	13,8
Tp61_B	Dure koopwoningen	155308,09	371888,57	4,50	7,0	5,8	4,0	14,0	10,4
Tp61_C	Dure koopwoningen	155308,09	371888,57	7,50	13,7	12,4	10,7	20,7	16,5
Tp62_A	Dure koopwoningen	155316,10	371886,30	1,50	24,4	23,1	21,4	31,4	28,2
Tp62_B	Dure koopwoningen	155316,10	371886,30	4,50	25,3	24,0	22,2	32,2	28,5
Tp62_C	Dure koopwoningen	155316,10	371886,30	7,50	25,8	24,5	22,8	32,8	28,5
Tp63_A	Dure koopwoningen	155316,60	371894,02	1,50	17,8	16,5	14,7	24,7	21,6
Tp63_B	Dure koopwoningen	155316,60	371894,02	4,50	19,5	18,2	16,5	26,5	22,8
Tp63_C	Dure koopwoningen	155316,60	371894,02	7,50	24,0	22,8	21,0	31,0	26,8
Tp64_A	Dure koopwoningen	155309,12	371896,60	1,50	10,2	8,9	7,2	17,2	14,1
Tp64_B	Dure koopwoningen	155309,12	371896,60	4,50	4,1	2,9	1,1	11,1	7,4
Tp64_C	Dure koopwoningen	155309,12	371896,60	7,50	11,3	10,0	8,3	18,3	14,1
Tp65_A	Dure koopwoningen	155295,11	371908,75	1,50	4,1	2,9	1,1	11,1	8,0
Tp65_B	Dure koopwoningen	155295,11	371908,75	4,50	6,1	4,9	3,1	13,1	9,6
Tp65_C	Dure koopwoningen	155295,11	371908,75	7,50	14,0	12,8	11,0	21,0	17,0
Tp66_A	Dure koopwoningen	155302,98	371906,69	1,50	21,3	20,1	18,3	28,3	25,2
Tp66_B	Dure koopwoningen	155302,98	371906,69	4,50	24,4	23,2	21,4	31,4	27,8
Tp66_C	Dure koopwoningen	155302,98	371906,69	7,50	25,2	24,0	22,2	32,2	28,1
Tp67_A	Dure koopwoningen	155303,49	371914,42	1,50	19,3	18,0	16,3	26,3	23,1
Tp67_B	Dure koopwoningen	155303,49	371914,42	4,50	18,2	17,0	15,2	25,2	21,6
Tp67_C	Dure koopwoningen	155303,49	371914,42	7,50	23,3	22,0	20,3	30,3	26,1
Tp68_A	Dure koopwoningen	155295,88	371916,58	1,50	3,4	2,1	0,4	10,4	7,3
Tp68_B	Dure koopwoningen	155295,88	371916,58	4,50	5,3	4,0	2,3	12,3	8,7
Tp68_C	Dure koopwoningen	155295,88	371916,58	7,50	9,9	8,6	6,8	16,8	12,8
Tp69_A	Dure koopwoningen	155328,87	371915,31	1,50	18,4	17,2	15,4	25,4	22,2
Tp69_B	Dure koopwoningen	155328,87	371915,31	4,50	12,5	11,2	9,4	19,4	15,6
Tp69_C	Dure koopwoningen	155328,87	371915,31	7,50	9,2	7,9	6,2	16,2	11,9
Tp70_A	Dure koopwoningen	155336,92	371916,24	1,50	16,0	14,8	13,0	23,0	19,8
Tp70_B	Dure koopwoningen	155336,92	371916,24	4,50	18,0	16,8	15,0	25,0	21,2
Tp70_C	Dure koopwoningen	155336,92	371916,24	7,50	24,3	23,0	21,3	31,3	26,8
Tp71_A	Dure koopwoningen	155339,29	371922,21	1,50	18,3	17,1	15,3	25,3	22,0
Tp71_B	Dure koopwoningen	155339,29	371922,21	4,50	21,1	19,9	18,1	28,1	24,3

Alle getoonde dB-waarden zijn A-gewogen

Rapport: Resultatentabel
Model: v01, IL
LAeq totaalresultaten voor toetspunten
Groep: Installaties
Groepsreductie: Nee

Naam Toetspunt	Omschrijving	X	Y	Hoogte	Dag	Avond	Nacht	Etmaal	Li
Tp71_C	Dure koopwoningen	155339,29	371922,21	7,50	26,8	25,5	23,7	33,7	29,3
Tp72_A	Dure koopwoningen	155332,25	371922,01	1,50	6,9	5,6	3,9	13,9	10,7
Tp72_B	Dure koopwoningen	155332,25	371922,01	4,50	6,0	4,8	3,0	13,0	9,2
Tp72_C	Dure koopwoningen	155332,25	371922,01	7,50	18,7	17,5	15,7	25,7	21,3
Tp73_A	Dure koopwoningen	155286,39	371933,52	1,50	3,0	1,8	0,0	10,0	7,0
Tp73_B	Dure koopwoningen	155286,39	371933,52	4,50	6,6	5,4	3,6	13,6	10,1
Tp73_C	Dure koopwoningen	155286,39	371933,52	7,50	12,6	11,4	9,6	19,6	15,6
Tp74_A	Dure koopwoningen	155293,28	371930,55	1,50	22,1	20,8	19,1	29,1	26,0
Tp74_B	Dure koopwoningen	155293,28	371930,55	4,50	24,4	23,1	21,3	31,3	27,8
Tp74_C	Dure koopwoningen	155293,28	371930,55	7,50	24,9	23,6	21,9	31,9	27,8
Tp75_A	Dure koopwoningen	155292,57	371937,59	1,50	17,4	16,2	14,4	24,4	21,4
Tp75_B	Dure koopwoningen	155292,57	371937,59	4,50	21,2	19,9	18,1	28,1	24,6
Tp75_C	Dure koopwoningen	155292,57	371937,59	7,50	23,1	21,8	20,1	30,1	26,0
Tp76_A	Dure koopwoningen	155285,99	371940,69	1,50	2,2	1,0	-0,8	9,2	6,2
Tp76_B	Dure koopwoningen	155285,99	371940,69	4,50	7,6	6,4	4,6	14,6	11,1
Tp76_C	Dure koopwoningen	155285,99	371940,69	7,50	8,9	7,7	5,9	15,9	11,9
Tp77_A	Dure koopwoningen	155308,78	371946,68	1,50	10,6	9,4	7,6	17,6	14,6
Tp77_B	Dure koopwoningen	155308,78	371946,68	4,50	13,7	12,4	10,7	20,7	17,0
Tp77_C	Dure koopwoningen	155308,78	371946,68	7,50	8,5	7,2	5,5	15,5	11,3
Tp78_A	Dure koopwoningen	155316,30	371947,08	1,50	21,3	20,0	18,3	28,3	25,1
Tp78_B	Dure koopwoningen	155316,30	371947,08	4,50	22,4	21,2	19,4	29,4	25,7
Tp78_C	Dure koopwoningen	155316,30	371947,08	7,50	23,4	22,1	20,4	30,4	26,1
Tp79_A	Dure koopwoningen	155318,95	371953,30	1,50	23,3	22,1	20,3	30,3	27,1
Tp79_B	Dure koopwoningen	155318,95	371953,30	4,50	25,0	23,8	22,0	32,0	28,3
Tp79_C	Dure koopwoningen	155318,95	371953,30	7,50	25,7	24,4	22,7	32,7	28,4
Tp80_A	Dure koopwoningen	155311,78	371953,21	1,50	6,8	5,5	3,8	13,8	10,6
Tp80_B	Dure koopwoningen	155311,78	371953,21	4,50	8,8	7,6	5,8	15,8	12,1
Tp80_C	Dure koopwoningen	155311,78	371953,21	7,50	16,6	15,4	13,6	23,6	19,4
Tp81_A	Starterswoningen	155346,86	371964,18	1,50	12,6	11,4	9,6	19,6	16,3
Tp81_B	Starterswoningen	155346,86	371964,18	4,50	7,0	5,7	4,0	14,0	10,1
Tp81_C	Starterswoningen	155346,86	371964,18	7,50	9,1	7,8	6,1	16,1	11,6
Tp82_A	Starterswoningen	155357,71	371963,20	1,50	22,3	21,0	19,3	29,3	25,9
Tp82_B	Starterswoningen	155357,71	371963,20	4,50	24,0	22,8	21,0	31,0	27,0
Tp82_C	Starterswoningen	155357,71	371963,20	7,50	25,6	24,3	22,6	32,6	28,0
Tp83_A	Starterswoningen	155368,36	371970,24	1,50	22,7	21,4	19,7	29,7	26,2
Tp83_B	Starterswoningen	155368,36	371970,24	4,50	24,5	23,2	21,5	31,5	27,4
Tp83_C	Starterswoningen	155368,36	371970,24	7,50	26,0	24,7	22,9	32,9	28,3
Tp84_A	Starterswoningen	155372,30	371980,40	1,50	25,2	24,0	22,2	32,2	28,8
Tp84_B	Starterswoningen	155372,30	371980,40	4,50	27,1	25,8	24,1	34,1	30,0
Tp84_C	Starterswoningen	155372,30	371980,40	7,50	28,0	26,7	25,0	35,0	30,2
Tp85_A	Starterswoningen	155361,40	371981,43	1,50	6,3	5,1	3,3	13,3	10,0
Tp85_B	Starterswoningen	155361,40	371981,43	4,50	8,2	6,9	5,2	15,2	11,2
Tp85_C	Starterswoningen	155361,40	371981,43	7,50	16,9	15,7	13,9	23,9	19,4
Tp86_A	Starterswoningen	155350,98	371974,60	1,50	6,1	4,8	3,1	13,1	9,8
Tp86_B	Starterswoningen	155350,98	371974,60	4,50	8,0	6,8	5,0	15,0	11,1
Tp86_C	Starterswoningen	155350,98	371974,60	7,50	14,8	13,6	11,8	21,8	17,4
Tuin01_A	Tuinen dure koopwoningen	155405,96	371911,98	1,50	24,6	23,4	21,6	31,6	27,8
Tuin02_A	Tuinen dure koopwoningen	155390,51	371901,07	1,50	25,9	24,7	22,9	32,9	29,3
Tuin03_A	Tuinen sociale huurwoningen	155414,14	371872,90	1,50	17,5	16,2	14,5	24,5	20,7
Tuin04_A	Tuinen sociale huurwoningen	155441,70	371831,70	1,50	15,0	13,7	12,0	22,0	18,1

Alle getoonde dB-waarden zijn A-gewogen

Rapport: Resultatentabel
Model: v01, IL
LAeq totaalresultaten voor toetspunten
Groep: Omroep
Groepsreductie: Nee

Naam Toetspunt	Omschrijving	X	Y	Hoogte	Dag	Avond	Nacht	Etmaal	Li
Tp01_A	Dure koopwoningen	155382,95	371779,95	1,50	21,0	--	--	21,0	38,9
Tp01_B	Dure koopwoningen	155382,95	371779,95	4,50	21,3	--	--	21,3	38,6
Tp01_C	Dure koopwoningen	155382,95	371779,95	7,50	24,6	--	--	24,6	41,4
Tp02_A	Dure koopwoningen	155390,57	371780,71	1,50	34,4	--	--	34,4	52,2
Tp02_B	Dure koopwoningen	155390,57	371780,71	4,50	36,4	--	--	36,4	53,7
Tp02_C	Dure koopwoningen	155390,57	371780,71	7,50	40,0	--	--	40,0	56,7
Tp03_A	Dure koopwoningen	155393,14	371786,68	1,50	30,8	--	--	30,8	48,7
Tp03_B	Dure koopwoningen	155393,14	371786,68	4,50	32,2	--	--	32,2	49,5
Tp03_C	Dure koopwoningen	155393,14	371786,68	7,50	41,1	--	--	41,1	57,8
Tp04_A	Dure koopwoningen	155385,88	371786,29	1,50	29,2	--	--	29,2	47,0
Tp04_B	Dure koopwoningen	155385,88	371786,29	4,50	31,1	--	--	31,1	48,4
Tp04_C	Dure koopwoningen	155385,88	371786,29	7,50	39,4	--	--	39,4	56,1
Tp05_A	Dure koopwoningen	155379,67	371795,16	1,50	27,8	--	--	27,8	45,7
Tp05_B	Dure koopwoningen	155379,67	371795,16	4,50	30,7	--	--	30,7	47,9
Tp05_C	Dure koopwoningen	155379,67	371795,16	7,50	38,2	--	--	38,2	54,9
Tp06_A	Dure koopwoningen	155371,72	371797,03	1,50	20,2	--	--	20,2	38,1
Tp06_B	Dure koopwoningen	155371,72	371797,03	4,50	20,3	--	--	20,3	37,6
Tp06_C	Dure koopwoningen	155371,72	371797,03	7,50	29,4	--	--	29,4	46,1
Tp07_A	Dure koopwoningen	155372,92	371805,00	1,50	25,6	--	--	25,6	43,4
Tp07_B	Dure koopwoningen	155372,92	371805,00	4,50	27,0	--	--	27,0	44,3
Tp07_C	Dure koopwoningen	155372,92	371805,00	7,50	33,8	--	--	33,8	50,5
Tp08_A	Dure koopwoningen	155380,31	371802,98	1,50	26,8	--	--	26,8	44,6
Tp08_B	Dure koopwoningen	155380,31	371802,98	4,50	28,9	--	--	28,9	46,2
Tp08_C	Dure koopwoningen	155380,31	371802,98	7,50	35,8	--	--	35,8	52,5
Tp09_A	Dure koopwoningen	155362,78	371810,94	1,50	20,7	--	--	20,7	38,6
Tp09_B	Dure koopwoningen	155362,78	371810,94	4,50	20,9	--	--	20,9	38,2
Tp09_C	Dure koopwoningen	155362,78	371810,94	7,50	23,1	--	--	23,1	39,8
Tp10_A	Dure koopwoningen	155370,44	371811,58	1,50	29,3	--	--	29,3	47,2
Tp10_B	Dure koopwoningen	155370,44	371811,58	4,50	30,1	--	--	30,1	47,4
Tp10_C	Dure koopwoningen	155370,44	371811,58	7,50	34,0	--	--	34,0	50,7
Tp11_A	Dure koopwoningen	155372,95	371817,76	1,50	41,4	--	--	41,4	59,2
Tp11_B	Dure koopwoningen	155372,95	371817,76	4,50	41,4	--	--	41,4	58,6
Tp11_C	Dure koopwoningen	155372,95	371817,76	7,50	41,8	--	--	41,8	58,5
Tp12_A	Dure koopwoningen	155365,77	371817,45	1,50	32,4	--	--	32,4	50,2
Tp12_B	Dure koopwoningen	155365,77	371817,45	4,50	32,6	--	--	32,6	49,8
Tp12_C	Dure koopwoningen	155365,77	371817,45	7,50	38,9	--	--	38,9	55,7
Tp13_A	Dure koopwoningen	155406,41	371794,87	1,50	29,1	--	--	29,1	46,9
Tp13_B	Dure koopwoningen	155406,41	371794,87	4,50	30,8	--	--	30,8	48,0
Tp13_C	Dure koopwoningen	155406,41	371794,87	7,50	37,2	--	--	37,2	53,7
Tp14_A	Dure koopwoningen	155413,90	371795,56	1,50	35,5	--	--	35,5	53,3
Tp14_B	Dure koopwoningen	155413,90	371795,56	4,50	37,4	--	--	37,4	54,5
Tp14_C	Dure koopwoningen	155413,90	371795,56	7,50	39,1	--	--	39,1	55,5
Tp15_A	Dure koopwoningen	155416,50	371801,90	1,50	31,2	--	--	31,2	48,9
Tp15_B	Dure koopwoningen	155416,50	371801,90	4,50	34,1	--	--	34,1	51,2
Tp15_C	Dure koopwoningen	155416,50	371801,90	7,50	38,0	--	--	38,0	54,4
Tp16_A	Dure koopwoningen	155409,95	371801,99	1,50	31,0	--	--	31,0	48,8
Tp16_B	Dure koopwoningen	155409,95	371801,99	4,50	33,6	--	--	33,6	50,8
Tp16_C	Dure koopwoningen	155409,95	371801,99	7,50	36,0	--	--	36,0	52,4
Tp17_A	Starterswoningen + sociale huurwoningen	155395,08	371816,40	1,50	25,9	--	--	25,9	43,6
Tp17_B	Starterswoningen + sociale huurwoningen	155395,08	371816,40	4,50	23,5	--	--	23,5	40,7
Tp17_C	Starterswoningen + sociale huurwoningen	155395,08	371816,40	7,50	27,7	--	--	27,7	44,2
Tp18_A	Starterswoningen	155405,50	371810,49	1,50	25,5	--	--	25,5	43,3
Tp18_B	Starterswoningen	155405,50	371810,49	4,50	28,5	--	--	28,5	45,6

Alle getoonde dB-waarden zijn A-gewogen

Rapport: Resultatentabel
Model: v01, IL
LAeq totaalresultaten voor toetspunten
Groep: Omroep
Groepsreductie: Nee

Naam Toetspunt	Omschrijving	X	Y	Hoogte	Dag	Avond	Nacht	Etmaal	Li
Tp18_C	Starterswoningen	155405,50	371810,49	7,50	35,4	--	--	35,4	51,9
Tp19_A	Starterswoningen + sociale huurwoningen	155403,93	371821,22	1,50	26,2	--	--	26,2	43,9
Tp19_B	Starterswoningen + sociale huurwoningen	155403,93	371821,22	4,50	27,7	--	--	27,7	44,7
Tp19_C	Starterswoningen + sociale huurwoningen	155403,93	371821,22	7,50	34,0	--	--	34,0	50,5
Tp20_A	Starterswoningen	155393,83	371827,74	1,50	34,3	--	--	34,3	52,1
Tp20_B	Starterswoningen	155393,83	371827,74	4,50	34,3	--	--	34,3	51,4
Tp20_C	Starterswoningen	155393,83	371827,74	7,50	35,7	--	--	35,7	52,1
Tp21_A	Levensloopbestendige woningen	155425,70	371820,36	1,50	22,5	--	--	22,5	40,1
Tp21_B	Levensloopbestendige woningen	155425,70	371820,36	4,50	24,2	--	--	24,2	41,1
Tp21_C	Levensloopbestendige woningen	155425,70	371820,36	7,50	31,2	--	--	31,2	47,5
Tp22_A	Levensloopbestendige woningen	155439,04	371810,73	1,50	37,7	--	--	37,7	55,3
Tp22_B	Levensloopbestendige woningen	155439,04	371810,73	4,50	39,4	--	--	39,4	56,3
Tp22_C	Levensloopbestendige woningen	155439,04	371810,73	7,50	40,8	--	--	40,8	57,0
Tp23_A	Levensloopbestendige woningen	155434,79	371826,12	1,50	27,2	--	--	27,2	44,7
Tp23_B	Levensloopbestendige woningen	155434,79	371826,12	4,50	29,8	--	--	29,8	46,7
Tp23_C	Levensloopbestendige woningen	155434,79	371826,12	7,50	36,7	--	--	36,7	52,8
Tp24_A	Levensloopbestendige woningen	155421,13	371837,37	1,50	36,0	--	--	36,0	53,6
Tp24_B	Levensloopbestendige woningen	155421,13	371837,37	4,50	35,9	--	--	35,9	52,8
Tp24_C	Levensloopbestendige woningen	155421,13	371837,37	7,50	38,2	--	--	38,2	54,4
Tp25_A	Middeldure woningen	155448,85	371836,16	1,50	27,0	--	--	27,0	44,4
Tp25_B	Middeldure woningen	155448,85	371836,16	4,50	29,9	--	--	29,9	46,5
Tp25_C	Middeldure woningen	155448,85	371836,16	7,50	33,3	--	--	33,3	49,1
Tp26_A	Middeldure woningen	155461,00	371828,20	1,50	37,6	--	--	37,6	55,0
Tp26_B	Middeldure woningen	155461,00	371828,20	4,50	40,1	--	--	40,1	56,7
Tp26_C	Middeldure woningen	155461,00	371828,20	7,50	41,9	--	--	41,9	57,7
Tp27_A	Middeldure woningen	155457,70	371841,73	1,50	40,1	--	--	40,1	57,5
Tp27_B	Middeldure woningen	155457,70	371841,73	4,50	42,4	--	--	42,4	58,9
Tp27_C	Middeldure woningen	155457,70	371841,73	7,50	44,0	--	--	44,0	59,7
Tp28_A	Middeldure woningen	155445,86	371849,83	1,50	38,2	--	--	38,2	55,6
Tp28_B	Middeldure woningen	155445,86	371849,83	4,50	37,5	--	--	37,5	54,1
Tp28_C	Middeldure woningen	155445,86	371849,83	7,50	40,7	--	--	40,7	56,5
Tp29_A	Sociale huurwoningen	155434,41	371869,71	1,50	41,9	--	--	41,9	59,3
Tp29_B	Sociale huurwoningen	155434,41	371869,71	4,50	44,5	--	--	44,5	61,1
Tp29_C	Sociale huurwoningen	155434,41	371869,71	7,50	45,3	--	--	45,3	61,1
Tp30_A	Sociale huurwoningen	155430,76	371883,17	1,50	39,4	--	--	39,4	56,8
Tp30_B	Sociale huurwoningen	155430,76	371883,17	4,50	42,1	--	--	42,1	58,7
Tp30_C	Sociale huurwoningen	155430,76	371883,17	7,50	43,7	--	--	43,7	59,4
Tp31_A	Sociale huurwoningen	155418,61	371892,39	1,50	30,1	--	--	30,1	47,6
Tp31_B	Sociale huurwoningen	155418,61	371892,39	4,50	30,8	--	--	30,8	47,5
Tp31_C	Sociale huurwoningen	155418,61	371892,39	7,50	32,1	--	--	32,1	48,0
Tp32_A	Sociale huurwoningen	155421,70	371878,49	1,50	28,3	--	--	28,3	45,8
Tp32_B	Sociale huurwoningen	155421,70	371878,49	4,50	31,0	--	--	31,0	47,7
Tp32_C	Sociale huurwoningen	155421,70	371878,49	7,50	33,4	--	--	33,4	49,3
Tp33_A	Sociale huurwoningen	155410,80	371854,51	1,50	42,8	--	--	42,8	60,4
Tp33_B	Sociale huurwoningen	155410,80	371854,51	4,50	41,9	--	--	41,9	58,8
Tp33_C	Sociale huurwoningen	155410,80	371854,51	7,50	42,6	--	--	42,6	58,8
Tp34_A	Sociale huurwoningen	155406,90	371868,67	1,50	25,1	--	--	25,1	42,6
Tp34_B	Sociale huurwoningen	155406,90	371868,67	4,50	27,6	--	--	27,6	44,5
Tp34_C	Sociale huurwoningen	155406,90	371868,67	7,50	34,7	--	--	34,7	50,8
Tp35_A	Sociale huurwoningen	155395,42	371877,39	1,50	25,6	--	--	25,6	43,3
Tp35_B	Sociale huurwoningen	155395,42	371877,39	4,50	27,9	--	--	27,9	44,8
Tp35_C	Sociale huurwoningen	155395,42	371877,39	7,50	31,5	--	--	31,5	47,8
Tp36_A	Sociale huurwoningen	155398,02	371863,64	1,50	27,0	--	--	27,0	44,6

Alle getoonde dB-waarden zijn A-gewogen

Rapport: Resultatentabel
Model: v01, IL
LAeq totaalresultaten voor toetspunten
Groep: Omroep
Groepsreductie: Nee

Naam Toetspunt	Omschrijving	X	Y	Hoogte	Dag	Avond	Nacht	Etmaal	Li
Tp36_B	Sociale huurwoningen	155398,02	371863,64	4,50	29,4	--	--	29,4	46,4
Tp36_C	Sociale huurwoningen	155398,02	371863,64	7,50	32,6	--	--	32,6	48,9
Tp37_A	Dure koopwoningen	155353,71	371838,03	1,50	18,9	--	--	18,9	36,8
Tp37_B	Dure koopwoningen	155353,71	371838,03	4,50	18,9	--	--	18,9	36,2
Tp37_C	Dure koopwoningen	155353,71	371838,03	7,50	22,4	--	--	22,4	39,1
Tp38_A	Dure koopwoningen	155360,61	371837,34	1,50	25,0	--	--	25,0	42,9
Tp38_B	Dure koopwoningen	155360,61	371837,34	4,50	26,6	--	--	26,6	43,9
Tp38_C	Dure koopwoningen	155360,61	371837,34	7,50	32,1	--	--	32,1	48,8
Tp39_A	Dure koopwoningen	155362,24	371843,22	1,50	25,4	--	--	25,4	43,2
Tp39_B	Dure koopwoningen	155362,24	371843,22	4,50	27,3	--	--	27,3	44,6
Tp39_C	Dure koopwoningen	155362,24	371843,22	7,50	33,5	--	--	33,5	50,1
Tp40_A	Dure koopwoningen	155355,14	371844,74	1,50	18,4	--	--	18,4	36,2
Tp40_B	Dure koopwoningen	155355,14	371844,74	4,50	18,8	--	--	18,8	36,1
Tp40_C	Dure koopwoningen	155355,14	371844,74	7,50	31,6	--	--	31,6	48,3
Tp41_A	Starterswoningen + sociale huurwoningen	155373,58	371849,29	1,50	19,0	--	--	19,0	36,7
Tp41_B	Starterswoningen + sociale huurwoningen	155373,58	371849,29	4,50	19,0	--	--	19,0	36,2
Tp41_C	Starterswoningen + sociale huurwoningen	155373,58	371849,29	7,50	27,6	--	--	27,6	44,2
Tp42_A	Starterswoningen	155384,10	371843,22	1,50	33,3	--	--	33,3	51,1
Tp42_B	Starterswoningen	155384,10	371843,22	4,50	36,1	--	--	36,1	53,2
Tp42_C	Starterswoningen	155384,10	371843,22	7,50	37,5	--	--	37,5	54,0
Tp43_A	Starterswoningen + sociale huurwoningen	155382,68	371854,14	1,50	23,6	--	--	23,6	41,3
Tp43_B	Starterswoningen + sociale huurwoningen	155382,68	371854,14	4,50	25,9	--	--	25,9	43,0
Tp43_C	Starterswoningen + sociale huurwoningen	155382,68	371854,14	7,50	33,6	--	--	33,6	50,0
Tp44_A	Starterswoningen	155372,30	371860,74	1,50	19,1	--	--	19,1	36,9
Tp44_B	Starterswoningen	155372,30	371860,74	4,50	19,3	--	--	19,3	36,4
Tp44_C	Starterswoningen	155372,30	371860,74	7,50	29,9	--	--	29,9	46,5
Tp45_A	Dure koopwoningen	155359,03	371868,07	1,50	20,1	--	--	20,1	37,9
Tp45_B	Dure koopwoningen	155359,03	371868,07	4,50	19,8	--	--	19,8	37,0
Tp45_C	Dure koopwoningen	155359,03	371868,07	7,50	23,7	--	--	23,7	40,3
Tp46_A	Dure koopwoningen	155366,67	371868,94	1,50	28,5	--	--	28,5	46,3
Tp46_B	Dure koopwoningen	155366,67	371868,94	4,50	29,4	--	--	29,4	46,6
Tp46_C	Dure koopwoningen	155366,67	371868,94	7,50	37,8	--	--	37,8	54,3
Tp47_A	Dure koopwoningen	155369,35	371874,84	1,50	37,9	--	--	37,9	55,7
Tp47_B	Dure koopwoningen	155369,35	371874,84	4,50	34,1	--	--	34,1	51,2
Tp47_C	Dure koopwoningen	155369,35	371874,84	7,50	40,0	--	--	40,0	56,5
Tp48_A	Dure koopwoningen	155361,99	371874,87	1,50	22,8	--	--	22,8	40,6
Tp48_B	Dure koopwoningen	155361,99	371874,87	4,50	23,5	--	--	23,5	40,7
Tp48_C	Dure koopwoningen	155361,99	371874,87	7,50	36,9	--	--	36,9	53,4
Tp49_A	Dure koopwoningen	155381,01	371897,46	1,50	41,3	--	--	41,3	58,9
Tp49_B	Dure koopwoningen	155381,01	371897,46	4,50	42,5	--	--	42,5	59,5
Tp49_C	Dure koopwoningen	155381,01	371897,46	7,50	42,9	--	--	42,9	59,2
Tp50_A	Dure koopwoningen	155380,40	371904,63	1,50	38,1	--	--	38,1	55,8
Tp50_B	Dure koopwoningen	155380,40	371904,63	4,50	39,8	--	--	39,8	56,8
Tp50_C	Dure koopwoningen	155380,40	371904,63	7,50	41,5	--	--	41,5	57,8
Tp51_A	Dure koopwoningen	155374,11	371907,85	1,50	27,0	--	--	27,0	44,7
Tp51_B	Dure koopwoningen	155374,11	371907,85	4,50	27,4	--	--	27,4	44,5
Tp51_C	Dure koopwoningen	155374,11	371907,85	7,50	29,3	--	--	29,3	45,7
Tp52_A	Dure koopwoningen	155374,10	371900,50	1,50	20,3	--	--	20,3	38,0
Tp52_B	Dure koopwoningen	155374,10	371900,50	4,50	22,3	--	--	22,3	39,4
Tp52_C	Dure koopwoningen	155374,10	371900,50	7,50	28,1	--	--	28,1	44,6
Tp53_A	Dure koopwoningen	155392,96	371914,20	1,50	40,5	--	--	40,5	58,1
Tp53_B	Dure koopwoningen	155392,96	371914,20	4,50	42,5	--	--	42,5	59,4
Tp53_C	Dure koopwoningen	155392,96	371914,20	7,50	41,1	--	--	41,1	57,3

Alle getoonde dB-waarden zijn A-gewogen

Rapport: Resultatentabel
Model: v01, IL
LAeq totaalresultaten voor toetspunten
Groep: Omroep
Groepsreductie: Nee

Naam Toetspunt	Omschrijving	X	Y	Hoogte	Dag	Avond	Nacht	Etmaal	Li
Tp54_A	Dure koopwoningen	155395,11	371921,51	1,50	40,7	--	--	40,7	58,3
Tp54_B	Dure koopwoningen	155395,11	371921,51	4,50	43,1	--	--	43,1	60,0
Tp54_C	Dure koopwoningen	155395,11	371921,51	7,50	43,9	--	--	43,9	60,0
Tp55_A	Dure koopwoningen	155387,30	371922,63	1,50	27,6	--	--	27,6	45,2
Tp55_B	Dure koopwoningen	155387,30	371922,63	4,50	29,1	--	--	29,1	46,0
Tp55_C	Dure koopwoningen	155387,30	371922,63	7,50	37,4	--	--	37,4	53,7
Tp56_A	Dure koopwoningen	155384,58	371914,99	1,50	36,9	--	--	36,9	54,6
Tp56_B	Dure koopwoningen	155384,58	371914,99	4,50	38,6	--	--	38,6	55,6
Tp56_C	Dure koopwoningen	155384,58	371914,99	7,50	33,3	--	--	33,3	49,6
Tp57_A	Dure koopwoningen	155406,22	371925,88	1,50	39,0	--	--	39,0	56,6
Tp57_B	Dure koopwoningen	155406,22	371925,88	4,50	41,9	--	--	41,9	58,7
Tp57_C	Dure koopwoningen	155406,22	371925,88	7,50	42,8	--	--	42,8	58,7
Tp58_A	Dure koopwoningen	155406,17	371932,92	1,50	38,3	--	--	38,3	55,8
Tp58_B	Dure koopwoningen	155406,17	371932,92	4,50	41,2	--	--	41,2	58,0
Tp58_C	Dure koopwoningen	155406,17	371932,92	7,50	42,7	--	--	42,7	58,6
Tp59_A	Dure koopwoningen	155399,78	371936,15	1,50	31,3	--	--	31,3	48,9
Tp59_B	Dure koopwoningen	155399,78	371936,15	4,50	29,8	--	--	29,8	46,6
Tp59_C	Dure koopwoningen	155399,78	371936,15	7,50	28,8	--	--	28,8	44,9
Tp60_A	Dure koopwoningen	155399,90	371928,92	1,50	40,2	--	--	40,2	57,8
Tp60_B	Dure koopwoningen	155399,90	371928,92	4,50	42,4	--	--	42,4	59,2
Tp60_C	Dure koopwoningen	155399,90	371928,92	7,50	40,4	--	--	40,4	56,5
Tp61_A	Dure koopwoningen	155308,09	371888,57	1,50	16,8	--	--	16,8	34,8
Tp61_B	Dure koopwoningen	155308,09	371888,57	4,50	17,0	--	--	17,0	34,4
Tp61_C	Dure koopwoningen	155308,09	371888,57	7,50	26,5	--	--	26,5	43,5
Tp62_A	Dure koopwoningen	155316,10	371886,30	1,50	34,6	--	--	34,6	52,5
Tp62_B	Dure koopwoningen	155316,10	371886,30	4,50	35,0	--	--	35,0	52,4
Tp62_C	Dure koopwoningen	155316,10	371886,30	7,50	40,1	--	--	40,1	57,0
Tp63_A	Dure koopwoningen	155316,60	371894,02	1,50	28,7	--	--	28,7	46,7
Tp63_B	Dure koopwoningen	155316,60	371894,02	4,50	30,2	--	--	30,2	47,6
Tp63_C	Dure koopwoningen	155316,60	371894,02	7,50	38,1	--	--	38,1	55,0
Tp64_A	Dure koopwoningen	155309,12	371896,60	1,50	17,6	--	--	17,6	35,6
Tp64_B	Dure koopwoningen	155309,12	371896,60	4,50	17,9	--	--	17,9	35,3
Tp64_C	Dure koopwoningen	155309,12	371896,60	7,50	25,6	--	--	25,6	42,6
Tp65_A	Dure koopwoningen	155295,11	371908,75	1,50	17,4	--	--	17,4	35,4
Tp65_B	Dure koopwoningen	155295,11	371908,75	4,50	17,9	--	--	17,9	35,4
Tp65_C	Dure koopwoningen	155295,11	371908,75	7,50	26,8	--	--	26,8	43,8
Tp66_A	Dure koopwoningen	155302,98	371906,69	1,50	33,3	--	--	33,3	51,2
Tp66_B	Dure koopwoningen	155302,98	371906,69	4,50	36,1	--	--	36,1	53,6
Tp66_C	Dure koopwoningen	155302,98	371906,69	7,50	39,7	--	--	39,7	56,7
Tp67_A	Dure koopwoningen	155303,49	371914,42	1,50	34,4	--	--	34,4	52,4
Tp67_B	Dure koopwoningen	155303,49	371914,42	4,50	31,4	--	--	31,4	48,9
Tp67_C	Dure koopwoningen	155303,49	371914,42	7,50	35,1	--	--	35,1	52,1
Tp68_A	Dure koopwoningen	155295,88	371916,58	1,50	17,4	--	--	17,4	35,4
Tp68_B	Dure koopwoningen	155295,88	371916,58	4,50	18,5	--	--	18,5	36,0
Tp68_C	Dure koopwoningen	155295,88	371916,58	7,50	24,1	--	--	24,1	41,1
Tp69_A	Dure koopwoningen	155328,87	371915,31	1,50	28,8	--	--	28,8	46,7
Tp69_B	Dure koopwoningen	155328,87	371915,31	4,50	23,6	--	--	23,6	40,9
Tp69_C	Dure koopwoningen	155328,87	371915,31	7,50	22,2	--	--	22,2	39,0
Tp70_A	Dure koopwoningen	155336,92	371916,24	1,50	30,3	--	--	30,3	48,2
Tp70_B	Dure koopwoningen	155336,92	371916,24	4,50	31,6	--	--	31,6	48,9
Tp70_C	Dure koopwoningen	155336,92	371916,24	7,50	38,4	--	--	38,4	55,2
Tp71_A	Dure koopwoningen	155339,29	371922,21	1,50	37,5	--	--	37,5	55,3
Tp71_B	Dure koopwoningen	155339,29	371922,21	4,50	36,9	--	--	36,9	54,2

Alle getoonde dB-waarden zijn A-gewogen

Rapport: Resultatentabel
Model: v01, IL
LAeq totaalresultaten voor toetspunten
Groep: Omroep
Groepsreductie: Nee

Naam Toetspunt	Omschrijving	X	Y	Hoogte	Dag	Avond	Nacht	Etmaal	Li
Tp71_C	Dure koopwoningen	155339,29	371922,21	7,50	41,0	--	--	41,0	57,7
Tp72_A	Dure koopwoningen	155332,25	371922,01	1,50	18,8	--	--	18,8	36,7
Tp72_B	Dure koopwoningen	155332,25	371922,01	4,50	17,9	--	--	17,9	35,2
Tp72_C	Dure koopwoningen	155332,25	371922,01	7,50	31,1	--	--	31,1	47,8
Tp73_A	Dure koopwoningen	155286,39	371933,52	1,50	16,4	--	--	16,4	34,4
Tp73_B	Dure koopwoningen	155286,39	371933,52	4,50	19,5	--	--	19,5	37,0
Tp73_C	Dure koopwoningen	155286,39	371933,52	7,50	25,5	--	--	25,5	42,6
Tp74_A	Dure koopwoningen	155293,28	371930,55	1,50	34,6	--	--	34,6	52,6
Tp74_B	Dure koopwoningen	155293,28	371930,55	4,50	35,8	--	--	35,8	53,3
Tp74_C	Dure koopwoningen	155293,28	371930,55	7,50	39,4	--	--	39,4	56,4
Tp75_A	Dure koopwoningen	155292,57	371937,59	1,50	35,7	--	--	35,7	53,7
Tp75_B	Dure koopwoningen	155292,57	371937,59	4,50	36,5	--	--	36,5	54,0
Tp75_C	Dure koopwoningen	155292,57	371937,59	7,50	37,6	--	--	37,6	54,6
Tp76_A	Dure koopwoningen	155285,99	371940,69	1,50	21,6	--	--	21,6	39,6
Tp76_B	Dure koopwoningen	155285,99	371940,69	4,50	21,8	--	--	21,8	39,4
Tp76_C	Dure koopwoningen	155285,99	371940,69	7,50	23,1	--	--	23,1	40,1
Tp77_A	Dure koopwoningen	155308,78	371946,68	1,50	20,5	--	--	20,5	38,5
Tp77_B	Dure koopwoningen	155308,78	371946,68	4,50	24,5	--	--	24,5	42,0
Tp77_C	Dure koopwoningen	155308,78	371946,68	7,50	21,5	--	--	21,5	38,4
Tp78_A	Dure koopwoningen	155316,30	371947,08	1,50	36,0	--	--	36,0	54,0
Tp78_B	Dure koopwoningen	155316,30	371947,08	4,50	37,6	--	--	37,6	55,0
Tp78_C	Dure koopwoningen	155316,30	371947,08	7,50	37,7	--	--	37,7	54,6
Tp79_A	Dure koopwoningen	155318,95	371953,30	1,50	37,6	--	--	37,6	55,5
Tp79_B	Dure koopwoningen	155318,95	371953,30	4,50	39,7	--	--	39,7	57,1
Tp79_C	Dure koopwoningen	155318,95	371953,30	7,50	40,2	--	--	40,2	57,0
Tp80_A	Dure koopwoningen	155311,78	371953,21	1,50	21,1	--	--	21,1	39,0
Tp80_B	Dure koopwoningen	155311,78	371953,21	4,50	22,4	--	--	22,4	39,8
Tp80_C	Dure koopwoningen	155311,78	371953,21	7,50	31,4	--	--	31,4	48,3
Tp81_A	Starterswoningen	155346,86	371964,18	1,50	19,1	--	--	19,1	36,9
Tp81_B	Starterswoningen	155346,86	371964,18	4,50	19,7	--	--	19,7	37,0
Tp81_C	Starterswoningen	155346,86	371964,18	7,50	22,1	--	--	22,1	38,7
Tp82_A	Starterswoningen	155357,71	371963,20	1,50	37,8	--	--	37,8	55,6
Tp82_B	Starterswoningen	155357,71	371963,20	4,50	38,7	--	--	38,7	55,8
Tp82_C	Starterswoningen	155357,71	371963,20	7,50	40,0	--	--	40,0	56,6
Tp83_A	Starterswoningen	155368,36	371970,24	1,50	37,0	--	--	37,0	54,8
Tp83_B	Starterswoningen	155368,36	371970,24	4,50	39,1	--	--	39,1	56,2
Tp83_C	Starterswoningen	155368,36	371970,24	7,50	40,0	--	--	40,0	56,4
Tp84_A	Starterswoningen	155372,30	371980,40	1,50	39,5	--	--	39,5	57,3
Tp84_B	Starterswoningen	155372,30	371980,40	4,50	41,8	--	--	41,8	58,8
Tp84_C	Starterswoningen	155372,30	371980,40	7,50	42,4	--	--	42,4	58,8
Tp85_A	Starterswoningen	155361,40	371981,43	1,50	19,9	--	--	19,9	37,7
Tp85_B	Starterswoningen	155361,40	371981,43	4,50	22,0	--	--	22,0	39,1
Tp85_C	Starterswoningen	155361,40	371981,43	7,50	33,5	--	--	33,5	50,0
Tp86_A	Starterswoningen	155350,98	371974,60	1,50	19,5	--	--	19,5	37,3
Tp86_B	Starterswoningen	155350,98	371974,60	4,50	21,6	--	--	21,6	38,8
Tp86_C	Starterswoningen	155350,98	371974,60	7,50	31,1	--	--	31,1	47,7
Tuin01_A	Tuinen dure koopwoningen	155405,96	371911,98	1,50	38,8	--	--	38,8	56,3
Tuin02_A	Tuinen dure koopwoningen	155390,51	371901,07	1,50	41,6	--	--	41,6	59,3
Tuin03_A	Tuinen sociale huurwoningen	155414,14	371872,90	1,50	27,8	--	--	27,8	45,3
Tuin04_A	Tuinen sociale huurwoningen	155441,70	371831,70	1,50	26,9	--	--	26,9	44,4

Alle getoonde dB-waarden zijn A-gewogen

Rapport: Resultatentabel
Model: v01, IL
LAeq totaalresultaten voor toetspunten
Groep: Terreinonderhoud
Groepsreductie: Nee

Naam Toetspunt	Omschrijving	X	Y	Hoogte	Dag	Avond	Nacht	Etmaal	Li
Tp01_A	Dure koopwoningen	155382,95	371779,95	1,50	21,3	--	--	21,3	39,4
Tp01_B	Dure koopwoningen	155382,95	371779,95	4,50	17,3	--	--	17,3	34,6
Tp01_C	Dure koopwoningen	155382,95	371779,95	7,50	20,1	--	--	20,1	36,5
Tp02_A	Dure koopwoningen	155390,57	371780,71	1,50	32,3	--	--	32,3	50,2
Tp02_B	Dure koopwoningen	155390,57	371780,71	4,50	32,4	--	--	32,4	49,4
Tp02_C	Dure koopwoningen	155390,57	371780,71	7,50	34,2	--	--	34,2	50,4
Tp03_A	Dure koopwoningen	155393,14	371786,68	1,50	29,1	--	--	29,1	47,1
Tp03_B	Dure koopwoningen	155393,14	371786,68	4,50	29,8	--	--	29,8	46,9
Tp03_C	Dure koopwoningen	155393,14	371786,68	7,50	33,4	--	--	33,4	49,7
Tp04_A	Dure koopwoningen	155385,88	371786,29	1,50	24,9	--	--	24,9	43,0
Tp04_B	Dure koopwoningen	155385,88	371786,29	4,50	26,3	--	--	26,3	43,6
Tp04_C	Dure koopwoningen	155385,88	371786,29	7,50	31,0	--	--	31,0	47,5
Tp05_A	Dure koopwoningen	155379,67	371795,16	1,50	25,7	--	--	25,7	43,7
Tp05_B	Dure koopwoningen	155379,67	371795,16	4,50	25,9	--	--	25,9	43,0
Tp05_C	Dure koopwoningen	155379,67	371795,16	7,50	29,3	--	--	29,3	45,9
Tp06_A	Dure koopwoningen	155371,72	371797,03	1,50	18,4	--	--	18,4	36,5
Tp06_B	Dure koopwoningen	155371,72	371797,03	4,50	17,8	--	--	17,8	35,2
Tp06_C	Dure koopwoningen	155371,72	371797,03	7,50	24,5	--	--	24,5	41,0
Tp07_A	Dure koopwoningen	155372,92	371805,00	1,50	28,3	--	--	28,3	46,4
Tp07_B	Dure koopwoningen	155372,92	371805,00	4,50	29,2	--	--	29,2	46,4
Tp07_C	Dure koopwoningen	155372,92	371805,00	7,50	31,0	--	--	31,0	47,4
Tp08_A	Dure koopwoningen	155380,31	371802,98	1,50	25,7	--	--	25,7	43,8
Tp08_B	Dure koopwoningen	155380,31	371802,98	4,50	26,0	--	--	26,0	43,2
Tp08_C	Dure koopwoningen	155380,31	371802,98	7,50	30,0	--	--	30,0	46,3
Tp09_A	Dure koopwoningen	155362,78	371810,94	1,50	18,1	--	--	18,1	36,2
Tp09_B	Dure koopwoningen	155362,78	371810,94	4,50	17,8	--	--	17,8	35,2
Tp09_C	Dure koopwoningen	155362,78	371810,94	7,50	18,9	--	--	18,9	35,6
Tp10_A	Dure koopwoningen	155370,44	371811,58	1,50	27,1	--	--	27,1	45,2
Tp10_B	Dure koopwoningen	155370,44	371811,58	4,50	27,4	--	--	27,4	44,7
Tp10_C	Dure koopwoningen	155370,44	371811,58	7,50	34,0	--	--	34,0	50,4
Tp11_A	Dure koopwoningen	155372,95	371817,76	1,50	34,7	--	--	34,7	52,8
Tp11_B	Dure koopwoningen	155372,95	371817,76	4,50	35,1	--	--	35,1	52,3
Tp11_C	Dure koopwoningen	155372,95	371817,76	7,50	36,8	--	--	36,8	53,2
Tp12_A	Dure koopwoningen	155365,77	371817,45	1,50	30,8	--	--	30,8	48,9
Tp12_B	Dure koopwoningen	155365,77	371817,45	4,50	30,7	--	--	30,7	48,0
Tp12_C	Dure koopwoningen	155365,77	371817,45	7,50	32,5	--	--	32,5	49,2
Tp13_A	Dure koopwoningen	155406,41	371794,87	1,50	33,1	--	--	33,1	50,9
Tp13_B	Dure koopwoningen	155406,41	371794,87	4,50	33,6	--	--	33,6	50,2
Tp13_C	Dure koopwoningen	155406,41	371794,87	7,50	21,1	--	--	21,1	37,2
Tp14_A	Dure koopwoningen	155413,90	371795,56	1,50	34,0	--	--	34,0	51,8
Tp14_B	Dure koopwoningen	155413,90	371795,56	4,50	34,7	--	--	34,7	51,2
Tp14_C	Dure koopwoningen	155413,90	371795,56	7,50	36,7	--	--	36,7	52,1
Tp15_A	Dure koopwoningen	155416,50	371801,90	1,50	29,8	--	--	29,8	47,5
Tp15_B	Dure koopwoningen	155416,50	371801,90	4,50	32,0	--	--	32,0	48,5
Tp15_C	Dure koopwoningen	155416,50	371801,90	7,50	34,7	--	--	34,7	50,2
Tp16_A	Dure koopwoningen	155409,95	371801,99	1,50	26,1	--	--	26,1	44,1
Tp16_B	Dure koopwoningen	155409,95	371801,99	4,50	26,6	--	--	26,6	43,6
Tp16_C	Dure koopwoningen	155409,95	371801,99	7,50	31,2	--	--	31,2	47,0
Tp17_A	Starterswoningen + sociale huurwoningen	155395,08	371816,40	1,50	24,3	--	--	24,3	42,3
Tp17_B	Starterswoningen + sociale huurwoningen	155395,08	371816,40	4,50	25,3	--	--	25,3	42,3
Tp17_C	Starterswoningen + sociale huurwoningen	155395,08	371816,40	7,50	26,0	--	--	26,0	42,0
Tp18_A	Starterswoningen	155405,50	371810,49	1,50	25,3	--	--	25,3	43,1
Tp18_B	Starterswoningen	155405,50	371810,49	4,50	25,9	--	--	25,9	42,7

Alle getoonde dB-waarden zijn A-gewogen

Rapport: Resultatentabel
Model: v01, IL
LAeq totaalresultaten voor toetspunten
Groep: Terreinonderhoud
Groepsreductie: Nee

Naam Toetspunt	Omschrijving	X	Y	Hoogte	Dag	Avond	Nacht	Etmaal	Li
Tp18_C	Starterswoningen	155405,50	371810,49	7,50	30,1	--	--	30,1	45,8
Tp19_A	Starterswoningen + sociale huurwoningen	155403,93	371821,22	1,50	34,9	--	--	34,9	52,7
Tp19_B	Starterswoningen + sociale huurwoningen	155403,93	371821,22	4,50	35,2	--	--	35,2	52,0
Tp19_C	Starterswoningen + sociale huurwoningen	155403,93	371821,22	7,50	37,5	--	--	37,5	53,2
Tp20_A	Starterswoningen	155393,83	371827,74	1,50	38,5	--	--	38,5	56,4
Tp20_B	Starterswoningen	155393,83	371827,74	4,50	38,5	--	--	38,5	55,2
Tp20_C	Starterswoningen	155393,83	371827,74	7,50	38,3	--	--	38,3	54,0
Tp21_A	Levensloopbestendige woningen	155425,70	371820,36	1,50	29,6	--	--	29,6	47,4
Tp21_B	Levensloopbestendige woningen	155425,70	371820,36	4,50	29,6	--	--	29,6	46,2
Tp21_C	Levensloopbestendige woningen	155425,70	371820,36	7,50	30,3	--	--	30,3	45,4
Tp22_A	Levensloopbestendige woningen	155439,04	371810,73	1,50	38,9	--	--	38,9	56,3
Tp22_B	Levensloopbestendige woningen	155439,04	371810,73	4,50	40,3	--	--	40,3	55,8
Tp22_C	Levensloopbestendige woningen	155439,04	371810,73	7,50	41,9	--	--	41,9	55,9
Tp23_A	Levensloopbestendige woningen	155434,79	371826,12	1,50	35,9	--	--	35,9	53,4
Tp23_B	Levensloopbestendige woningen	155434,79	371826,12	4,50	37,1	--	--	37,1	53,1
Tp23_C	Levensloopbestendige woningen	155434,79	371826,12	7,50	39,8	--	--	39,8	54,5
Tp24_A	Levensloopbestendige woningen	155421,13	371837,37	1,50	40,3	--	--	40,3	58,0
Tp24_B	Levensloopbestendige woningen	155421,13	371837,37	4,50	41,1	--	--	41,1	57,5
Tp24_C	Levensloopbestendige woningen	155421,13	371837,37	7,50	41,9	--	--	41,9	56,9
Tp25_A	Middeldure woningen	155448,85	371836,16	1,50	35,5	--	--	35,5	52,9
Tp25_B	Middeldure woningen	155448,85	371836,16	4,50	37,2	--	--	37,2	52,8
Tp25_C	Middeldure woningen	155448,85	371836,16	7,50	35,2	--	--	35,2	49,4
Tp26_A	Middeldure woningen	155461,00	371828,20	1,50	42,8	--	--	42,8	59,4
Tp26_B	Middeldure woningen	155461,00	371828,20	4,50	45,6	--	--	45,6	59,5
Tp26_C	Middeldure woningen	155461,00	371828,20	7,50	45,7	--	--	45,7	59,6
Tp27_A	Middeldure woningen	155457,70	371841,73	1,50	42,9	--	--	42,9	59,9
Tp27_B	Middeldure woningen	155457,70	371841,73	4,50	45,4	--	--	45,4	60,1
Tp27_C	Middeldure woningen	155457,70	371841,73	7,50	46,6	--	--	46,6	60,8
Tp28_A	Middeldure woningen	155445,86	371849,83	1,50	42,4	--	--	42,4	59,8
Tp28_B	Middeldure woningen	155445,86	371849,83	4,50	44,1	--	--	44,1	59,7
Tp28_C	Middeldure woningen	155445,86	371849,83	7,50	45,3	--	--	45,3	59,8
Tp29_A	Sociale huurwoningen	155434,41	371869,71	1,50	40,9	--	--	40,9	58,2
Tp29_B	Sociale huurwoningen	155434,41	371869,71	4,50	42,6	--	--	42,6	58,2
Tp29_C	Sociale huurwoningen	155434,41	371869,71	7,50	44,1	--	--	44,1	58,4
Tp30_A	Sociale huurwoningen	155430,76	371883,17	1,50	43,0	--	--	43,0	60,1
Tp30_B	Sociale huurwoningen	155430,76	371883,17	4,50	45,4	--	--	45,4	60,4
Tp30_C	Sociale huurwoningen	155430,76	371883,17	7,50	46,8	--	--	46,8	61,0
Tp31_A	Sociale huurwoningen	155418,61	371892,39	1,50	40,3	--	--	40,3	57,6
Tp31_B	Sociale huurwoningen	155418,61	371892,39	4,50	42,5	--	--	42,5	57,8
Tp31_C	Sociale huurwoningen	155418,61	371892,39	7,50	43,8	--	--	43,8	57,9
Tp32_A	Sociale huurwoningen	155421,70	371878,49	1,50	31,8	--	--	31,8	49,2
Tp32_B	Sociale huurwoningen	155421,70	371878,49	4,50	33,5	--	--	33,5	49,2
Tp32_C	Sociale huurwoningen	155421,70	371878,49	7,50	34,5	--	--	34,5	48,8
Tp33_A	Sociale huurwoningen	155410,80	371854,51	1,50	35,7	--	--	35,7	53,6
Tp33_B	Sociale huurwoningen	155410,80	371854,51	4,50	36,0	--	--	36,0	52,7
Tp33_C	Sociale huurwoningen	155410,80	371854,51	7,50	37,5	--	--	37,5	53,0
Tp34_A	Sociale huurwoningen	155406,90	371868,67	1,50	34,5	--	--	34,5	52,2
Tp34_B	Sociale huurwoningen	155406,90	371868,67	4,50	35,7	--	--	35,7	52,0
Tp34_C	Sociale huurwoningen	155406,90	371868,67	7,50	38,4	--	--	38,4	53,3
Tp35_A	Sociale huurwoningen	155395,42	371877,39	1,50	39,2	--	--	39,2	56,9
Tp35_B	Sociale huurwoningen	155395,42	371877,39	4,50	39,6	--	--	39,6	55,8
Tp35_C	Sociale huurwoningen	155395,42	371877,39	7,50	41,2	--	--	41,2	56,0
Tp36_A	Sociale huurwoningen	155398,02	371863,64	1,50	29,1	--	--	29,1	46,8

Alle getoonde dB-waarden zijn A-gewogen

Rapport: Resultatentabel
Model: v01, IL
LAeq totaalresultaten voor toetspunten
Groep: Terreinonderhoud
Groepsreductie: Nee

Naam Toetspunt	Omschrijving	X	Y	Hoogte	Dag	Avond	Nacht	Etmaal	Li
Tp36_B	Sociale huurwoningen	155398,02	371863,64	4,50	29,9	--	--	29,9	46,3
Tp36_C	Sociale huurwoningen	155398,02	371863,64	7,50	31,2	--	--	31,2	46,4
Tp37_A	Dure koopwoningen	155353,71	371838,03	1,50	25,3	--	--	25,3	43,3
Tp37_B	Dure koopwoningen	155353,71	371838,03	4,50	18,2	--	--	18,2	35,4
Tp37_C	Dure koopwoningen	155353,71	371838,03	7,50	19,8	--	--	19,8	36,3
Tp38_A	Dure koopwoningen	155360,61	371837,34	1,50	27,6	--	--	27,6	45,7
Tp38_B	Dure koopwoningen	155360,61	371837,34	4,50	26,1	--	--	26,1	43,4
Tp38_C	Dure koopwoningen	155360,61	371837,34	7,50	29,5	--	--	29,5	46,0
Tp39_A	Dure koopwoningen	155362,24	371843,22	1,50	27,3	--	--	27,3	45,3
Tp39_B	Dure koopwoningen	155362,24	371843,22	4,50	28,1	--	--	28,1	45,2
Tp39_C	Dure koopwoningen	155362,24	371843,22	7,50	31,4	--	--	31,4	47,6
Tp40_A	Dure koopwoningen	155355,14	371844,74	1,50	31,8	--	--	31,8	49,8
Tp40_B	Dure koopwoningen	155355,14	371844,74	4,50	31,7	--	--	31,7	48,8
Tp40_C	Dure koopwoningen	155355,14	371844,74	7,50	33,1	--	--	33,1	49,2
Tp41_A	Starterswoningen + sociale huurwoningen	155373,58	371849,29	1,50	26,9	--	--	26,9	44,8
Tp41_B	Starterswoningen + sociale huurwoningen	155373,58	371849,29	4,50	27,5	--	--	27,5	44,4
Tp41_C	Starterswoningen + sociale huurwoningen	155373,58	371849,29	7,50	27,9	--	--	27,9	43,9
Tp42_A	Starterswoningen	155384,10	371843,22	1,50	31,7	--	--	31,7	49,7
Tp42_B	Starterswoningen	155384,10	371843,22	4,50	30,9	--	--	30,9	48,1
Tp42_C	Starterswoningen	155384,10	371843,22	7,50	32,4	--	--	32,4	48,8
Tp43_A	Starterswoningen + sociale huurwoningen	155382,68	371854,14	1,50	27,5	--	--	27,5	45,4
Tp43_B	Starterswoningen + sociale huurwoningen	155382,68	371854,14	4,50	28,2	--	--	28,2	44,9
Tp43_C	Starterswoningen + sociale huurwoningen	155382,68	371854,14	7,50	33,1	--	--	33,1	48,9
Tp44_A	Starterswoningen	155372,30	371860,74	1,50	37,0	--	--	37,0	54,9
Tp44_B	Starterswoningen	155372,30	371860,74	4,50	36,1	--	--	36,1	52,9
Tp44_C	Starterswoningen	155372,30	371860,74	7,50	37,2	--	--	37,2	53,0
Tp45_A	Dure koopwoningen	155359,03	371868,07	1,50	21,1	--	--	21,1	39,1
Tp45_B	Dure koopwoningen	155359,03	371868,07	4,50	20,6	--	--	20,6	37,7
Tp45_C	Dure koopwoningen	155359,03	371868,07	7,50	22,5	--	--	22,5	38,7
Tp46_A	Dure koopwoningen	155366,67	371868,94	1,50	34,3	--	--	34,3	52,3
Tp46_B	Dure koopwoningen	155366,67	371868,94	4,50	32,7	--	--	32,7	49,8
Tp46_C	Dure koopwoningen	155366,67	371868,94	7,50	36,7	--	--	36,7	52,7
Tp47_A	Dure koopwoningen	155369,35	371874,84	1,50	38,3	--	--	38,3	56,2
Tp47_B	Dure koopwoningen	155369,35	371874,84	4,50	38,8	--	--	38,8	55,7
Tp47_C	Dure koopwoningen	155369,35	371874,84	7,50	40,1	--	--	40,1	55,9
Tp48_A	Dure koopwoningen	155361,99	371874,87	1,50	33,5	--	--	33,5	51,4
Tp48_B	Dure koopwoningen	155361,99	371874,87	4,50	34,0	--	--	34,0	50,9
Tp48_C	Dure koopwoningen	155361,99	371874,87	7,50	37,9	--	--	37,9	53,8
Tp49_A	Dure koopwoningen	155381,01	371897,46	1,50	40,1	--	--	40,1	57,8
Tp49_B	Dure koopwoningen	155381,01	371897,46	4,50	41,1	--	--	41,1	57,5
Tp49_C	Dure koopwoningen	155381,01	371897,46	7,50	42,6	--	--	42,6	57,7
Tp50_A	Dure koopwoningen	155380,40	371904,63	1,50	39,2	--	--	39,2	57,0
Tp50_B	Dure koopwoningen	155380,40	371904,63	4,50	40,1	--	--	40,1	56,6
Tp50_C	Dure koopwoningen	155380,40	371904,63	7,50	42,2	--	--	42,2	57,3
Tp51_A	Dure koopwoningen	155374,11	371907,85	1,50	30,2	--	--	30,2	48,1
Tp51_B	Dure koopwoningen	155374,11	371907,85	4,50	27,9	--	--	27,9	44,5
Tp51_C	Dure koopwoningen	155374,11	371907,85	7,50	30,6	--	--	30,6	46,0
Tp52_A	Dure koopwoningen	155374,10	371900,50	1,50	25,0	--	--	25,0	42,8
Tp52_B	Dure koopwoningen	155374,10	371900,50	4,50	25,1	--	--	25,1	41,8
Tp52_C	Dure koopwoningen	155374,10	371900,50	7,50	29,7	--	--	29,7	45,3
Tp53_A	Dure koopwoningen	155392,96	371914,20	1,50	41,6	--	--	41,6	59,2
Tp53_B	Dure koopwoningen	155392,96	371914,20	4,50	43,1	--	--	43,1	59,1
Tp53_C	Dure koopwoningen	155392,96	371914,20	7,50	43,8	--	--	43,8	58,5

Alle getoonde dB-waarden zijn A-gewogen

Rapport: Resultatentabel
Model: v01, IL
LAeq totaalresultaten voor toetspunten
Groep: Terreinonderhoud
Groepsreductie: Nee

Naam Toetspunt	Omschrijving	X	Y	Hoogte	Dag	Avond	Nacht	Etmaal	Li
Tp54_A	Dure koopwoningen	155395,11	371921,51	1,50	41,2	--	--	41,2	58,8
Tp54_B	Dure koopwoningen	155395,11	371921,51	4,50	42,8	--	--	42,8	58,9
Tp54_C	Dure koopwoningen	155395,11	371921,51	7,50	44,5	--	--	44,5	59,2
Tp55_A	Dure koopwoningen	155387,30	371922,63	1,50	28,6	--	--	28,6	46,4
Tp55_B	Dure koopwoningen	155387,30	371922,63	4,50	29,0	--	--	29,0	45,4
Tp55_C	Dure koopwoningen	155387,30	371922,63	7,50	35,2	--	--	35,2	50,3
Tp56_A	Dure koopwoningen	155384,58	371914,99	1,50	35,0	--	--	35,0	52,7
Tp56_B	Dure koopwoningen	155384,58	371914,99	4,50	36,0	--	--	36,0	52,4
Tp56_C	Dure koopwoningen	155384,58	371914,99	7,50	33,6	--	--	33,6	48,5
Tp57_A	Dure koopwoningen	155406,22	371925,88	1,50	44,3	--	--	44,3	61,4
Tp57_B	Dure koopwoningen	155406,22	371925,88	4,50	46,5	--	--	46,5	61,6
Tp57_C	Dure koopwoningen	155406,22	371925,88	7,50	46,7	--	--	46,7	61,0
Tp58_A	Dure koopwoningen	155406,17	371932,92	1,50	42,2	--	--	42,2	59,4
Tp58_B	Dure koopwoningen	155406,17	371932,92	4,50	44,6	--	--	44,6	59,7
Tp58_C	Dure koopwoningen	155406,17	371932,92	7,50	46,0	--	--	46,0	60,3
Tp59_A	Dure koopwoningen	155399,78	371936,15	1,50	31,6	--	--	31,6	49,0
Tp59_B	Dure koopwoningen	155399,78	371936,15	4,50	33,1	--	--	33,1	48,5
Tp59_C	Dure koopwoningen	155399,78	371936,15	7,50	34,3	--	--	34,3	48,8
Tp60_A	Dure koopwoningen	155399,90	371928,92	1,50	39,0	--	--	39,0	56,5
Tp60_B	Dure koopwoningen	155399,90	371928,92	4,50	40,7	--	--	40,7	56,5
Tp60_C	Dure koopwoningen	155399,90	371928,92	7,50	40,1	--	--	40,1	54,5
Tp61_A	Dure koopwoningen	155308,09	371888,57	1,50	17,7	--	--	17,7	35,9
Tp61_B	Dure koopwoningen	155308,09	371888,57	4,50	15,9	--	--	15,9	33,4
Tp61_C	Dure koopwoningen	155308,09	371888,57	7,50	23,4	--	--	23,4	40,3
Tp62_A	Dure koopwoningen	155316,10	371886,30	1,50	32,9	--	--	32,9	51,0
Tp62_B	Dure koopwoningen	155316,10	371886,30	4,50	33,4	--	--	33,4	50,7
Tp62_C	Dure koopwoningen	155316,10	371886,30	7,50	35,5	--	--	35,5	52,1
Tp63_A	Dure koopwoningen	155316,60	371894,02	1,50	31,4	--	--	31,4	49,6
Tp63_B	Dure koopwoningen	155316,60	371894,02	4,50	31,2	--	--	31,2	48,7
Tp63_C	Dure koopwoningen	155316,60	371894,02	7,50	33,3	--	--	33,3	50,1
Tp64_A	Dure koopwoningen	155309,12	371896,60	1,50	24,7	--	--	24,7	42,9
Tp64_B	Dure koopwoningen	155309,12	371896,60	4,50	18,9	--	--	18,9	36,4
Tp64_C	Dure koopwoningen	155309,12	371896,60	7,50	21,2	--	--	21,2	38,2
Tp65_A	Dure koopwoningen	155295,11	371908,75	1,50	16,6	--	--	16,6	34,9
Tp65_B	Dure koopwoningen	155295,11	371908,75	4,50	16,7	--	--	16,7	34,3
Tp65_C	Dure koopwoningen	155295,11	371908,75	7,50	24,8	--	--	24,8	41,7
Tp66_A	Dure koopwoningen	155302,98	371906,69	1,50	31,3	--	--	31,3	49,5
Tp66_B	Dure koopwoningen	155302,98	371906,69	4,50	32,1	--	--	32,1	49,5
Tp66_C	Dure koopwoningen	155302,98	371906,69	7,50	35,0	--	--	35,0	52,0
Tp67_A	Dure koopwoningen	155303,49	371914,42	1,50	31,9	--	--	31,9	50,1
Tp67_B	Dure koopwoningen	155303,49	371914,42	4,50	29,9	--	--	29,9	47,4
Tp67_C	Dure koopwoningen	155303,49	371914,42	7,50	33,6	--	--	33,6	50,4
Tp68_A	Dure koopwoningen	155295,88	371916,58	1,50	26,6	--	--	26,6	44,9
Tp68_B	Dure koopwoningen	155295,88	371916,58	4,50	22,6	--	--	22,6	40,1
Tp68_C	Dure koopwoningen	155295,88	371916,58	7,50	22,6	--	--	22,6	39,4
Tp69_A	Dure koopwoningen	155328,87	371915,31	1,50	28,5	--	--	28,5	46,6
Tp69_B	Dure koopwoningen	155328,87	371915,31	4,50	26,3	--	--	26,3	43,6
Tp69_C	Dure koopwoningen	155328,87	371915,31	7,50	20,2	--	--	20,2	36,9
Tp70_A	Dure koopwoningen	155336,92	371916,24	1,50	33,1	--	--	33,1	51,2
Tp70_B	Dure koopwoningen	155336,92	371916,24	4,50	33,6	--	--	33,6	50,8
Tp70_C	Dure koopwoningen	155336,92	371916,24	7,50	35,2	--	--	35,2	51,7
Tp71_A	Dure koopwoningen	155339,29	371922,21	1,50	36,8	--	--	36,8	54,8
Tp71_B	Dure koopwoningen	155339,29	371922,21	4,50	36,4	--	--	36,4	53,5

Alle getoonde dB-waarden zijn A-gewogen

Rapport: Resultatentabel
Model: v01, IL
LAeq totaalresultaten voor toetspunten
Groep: Terreinonderhoud
Groepsreductie: Nee

Naam Toetspunt	Omschrijving	X	Y	Hoogte	Dag	Avond	Nacht	Etmaal	Li
Tp71_C	Dure koopwoningen	155339,29	371922,21	7,50	38,2	--	--	38,2	54,4
Tp72_A	Dure koopwoningen	155332,25	371922,01	1,50	27,9	--	--	27,9	46,1
Tp72_B	Dure koopwoningen	155332,25	371922,01	4,50	24,2	--	--	24,2	41,5
Tp72_C	Dure koopwoningen	155332,25	371922,01	7,50	30,9	--	--	30,9	47,3
Tp73_A	Dure koopwoningen	155286,39	371933,52	1,50	17,1	--	--	17,1	35,3
Tp73_B	Dure koopwoningen	155286,39	371933,52	4,50	18,2	--	--	18,2	35,7
Tp73_C	Dure koopwoningen	155286,39	371933,52	7,50	23,9	--	--	23,9	40,9
Tp74_A	Dure koopwoningen	155293,28	371930,55	1,50	35,2	--	--	35,2	53,4
Tp74_B	Dure koopwoningen	155293,28	371930,55	4,50	35,6	--	--	35,6	53,1
Tp74_C	Dure koopwoningen	155293,28	371930,55	7,50	36,6	--	--	36,6	53,4
Tp75_A	Dure koopwoningen	155292,57	371937,59	1,50	33,3	--	--	33,3	51,5
Tp75_B	Dure koopwoningen	155292,57	371937,59	4,50	33,6	--	--	33,6	51,1
Tp75_C	Dure koopwoningen	155292,57	371937,59	7,50	35,2	--	--	35,2	52,0
Tp76_A	Dure koopwoningen	155285,99	371940,69	1,50	20,2	--	--	20,2	38,4
Tp76_B	Dure koopwoningen	155285,99	371940,69	4,50	20,4	--	--	20,4	37,9
Tp76_C	Dure koopwoningen	155285,99	371940,69	7,50	21,8	--	--	21,8	38,7
Tp77_A	Dure koopwoningen	155308,78	371946,68	1,50	21,8	--	--	21,8	40,0
Tp77_B	Dure koopwoningen	155308,78	371946,68	4,50	19,8	--	--	19,8	37,2
Tp77_C	Dure koopwoningen	155308,78	371946,68	7,50	21,3	--	--	21,3	38,0
Tp78_A	Dure koopwoningen	155316,30	371947,08	1,50	34,4	--	--	34,4	52,5
Tp78_B	Dure koopwoningen	155316,30	371947,08	4,50	35,1	--	--	35,1	52,4
Tp78_C	Dure koopwoningen	155316,30	371947,08	7,50	36,4	--	--	36,4	53,0
Tp79_A	Dure koopwoningen	155318,95	371953,30	1,50	36,4	--	--	36,4	54,5
Tp79_B	Dure koopwoningen	155318,95	371953,30	4,50	37,2	--	--	37,2	54,5
Tp79_C	Dure koopwoningen	155318,95	371953,30	7,50	38,3	--	--	38,3	54,9
Tp80_A	Dure koopwoningen	155311,78	371953,21	1,50	20,2	--	--	20,2	38,4
Tp80_B	Dure koopwoningen	155311,78	371953,21	4,50	21,6	--	--	21,6	39,0
Tp80_C	Dure koopwoningen	155311,78	371953,21	7,50	28,3	--	--	28,3	45,0
Tp81_A	Starterswoningen	155346,86	371964,18	1,50	25,9	--	--	25,9	43,9
Tp81_B	Starterswoningen	155346,86	371964,18	4,50	22,0	--	--	22,0	39,1
Tp81_C	Starterswoningen	155346,86	371964,18	7,50	24,0	--	--	24,0	40,1
Tp82_A	Starterswoningen	155357,71	371963,20	1,50	37,3	--	--	37,3	55,3
Tp82_B	Starterswoningen	155357,71	371963,20	4,50	38,4	--	--	38,4	55,2
Tp82_C	Starterswoningen	155357,71	371963,20	7,50	40,2	--	--	40,2	55,9
Tp83_A	Starterswoningen	155368,36	371970,24	1,50	38,4	--	--	38,4	56,2
Tp83_B	Starterswoningen	155368,36	371970,24	4,50	39,3	--	--	39,3	55,9
Tp83_C	Starterswoningen	155368,36	371970,24	7,50	41,0	--	--	41,0	56,4
Tp84_A	Starterswoningen	155372,30	371980,40	1,50	40,4	--	--	40,4	58,2
Tp84_B	Starterswoningen	155372,30	371980,40	4,50	41,7	--	--	41,7	58,3
Tp84_C	Starterswoningen	155372,30	371980,40	7,50	43,1	--	--	43,1	58,4
Tp85_A	Starterswoningen	155361,40	371981,43	1,50	20,9	--	--	20,9	38,8
Tp85_B	Starterswoningen	155361,40	371981,43	4,50	23,0	--	--	23,0	39,9
Tp85_C	Starterswoningen	155361,40	371981,43	7,50	30,4	--	--	30,4	46,2
Tp86_A	Starterswoningen	155350,98	371974,60	1,50	20,1	--	--	20,1	38,1
Tp86_B	Starterswoningen	155350,98	371974,60	4,50	22,3	--	--	22,3	39,2
Tp86_C	Starterswoningen	155350,98	371974,60	7,50	29,2	--	--	29,2	45,2
Tuin01_A	Tuinen dure koopwoningen	155405,96	371911,98	1,50	42,9	--	--	42,9	60,3
Tuin02_A	Tuinen dure koopwoningen	155390,51	371901,07	1,50	41,2	--	--	41,2	58,9
Tuin03_A	Tuinen sociale huurwoningen	155414,14	371872,90	1,50	35,5	--	--	35,5	53,1
Tuin04_A	Tuinen sociale huurwoningen	155441,70	371831,70	1,50	35,7	--	--	35,7	53,3

Alle getoonde dB-waarden zijn A-gewogen

Rapport: Resultatentabel
Model: v01, IL
LAeq totaalresultaten voor toetspunten
Groep: Scheids
Groepsreductie: Nee

Naam Toetspunt	Omschrijving	X	Y	Hoogte	Dag	Avond	Nacht	Etmaal	Li
Tp01_A	Dure koopwoningen	155382,95	371779,95	1,50	10,4	7,4	--	12,4	35,0
Tp01_B	Dure koopwoningen	155382,95	371779,95	4,50	4,6	1,5	--	6,5	29,0
Tp01_C	Dure koopwoningen	155382,95	371779,95	7,50	7,1	4,8	--	9,8	31,4
Tp02_A	Dure koopwoningen	155390,57	371780,71	1,50	12,9	11,0	--	16,0	38,8
Tp02_B	Dure koopwoningen	155390,57	371780,71	4,50	13,2	11,5	--	16,5	39,0
Tp02_C	Dure koopwoningen	155390,57	371780,71	7,50	19,0	17,2	--	22,2	43,5
Tp03_A	Dure koopwoningen	155393,14	371786,68	1,50	17,6	14,7	--	19,7	42,4
Tp03_B	Dure koopwoningen	155393,14	371786,68	4,50	19,0	15,9	--	20,9	43,0
Tp03_C	Dure koopwoningen	155393,14	371786,68	7,50	22,2	19,6	--	24,6	46,0
Tp04_A	Dure koopwoningen	155385,88	371786,29	1,50	14,8	12,0	--	17,0	39,8
Tp04_B	Dure koopwoningen	155385,88	371786,29	4,50	16,3	13,3	--	18,3	40,5
Tp04_C	Dure koopwoningen	155385,88	371786,29	7,50	19,9	17,4	--	22,4	44,1
Tp05_A	Dure koopwoningen	155379,67	371795,16	1,50	13,0	10,5	--	15,5	38,0
Tp05_B	Dure koopwoningen	155379,67	371795,16	4,50	11,9	9,8	--	14,8	36,9
Tp05_C	Dure koopwoningen	155379,67	371795,16	7,50	16,2	14,6	--	19,6	41,5
Tp06_A	Dure koopwoningen	155371,72	371797,03	1,50	6,0	2,5	--	7,5	30,9
Tp06_B	Dure koopwoningen	155371,72	371797,03	4,50	5,8	2,9	--	7,9	30,0
Tp06_C	Dure koopwoningen	155371,72	371797,03	7,50	13,3	10,1	--	15,1	37,0
Tp07_A	Dure koopwoningen	155372,92	371805,00	1,50	17,7	13,9	--	18,9	42,2
Tp07_B	Dure koopwoningen	155372,92	371805,00	4,50	18,7	15,0	--	20,0	42,4
Tp07_C	Dure koopwoningen	155372,92	371805,00	7,50	21,2	17,7	--	22,7	44,3
Tp08_A	Dure koopwoningen	155380,31	371802,98	1,50	14,7	9,8	--	14,8	39,6
Tp08_B	Dure koopwoningen	155380,31	371802,98	4,50	15,3	11,0	--	16,0	39,3
Tp08_C	Dure koopwoningen	155380,31	371802,98	7,50	19,3	15,8	--	20,8	42,7
Tp09_A	Dure koopwoningen	155362,78	371810,94	1,50	6,8	3,4	--	8,4	31,8
Tp09_B	Dure koopwoningen	155362,78	371810,94	4,50	6,3	3,0	--	8,0	30,6
Tp09_C	Dure koopwoningen	155362,78	371810,94	7,50	8,2	5,0	--	10,0	32,0
Tp10_A	Dure koopwoningen	155370,44	371811,58	1,50	17,0	14,2	--	19,2	42,1
Tp10_B	Dure koopwoningen	155370,44	371811,58	4,50	16,9	14,2	--	19,2	41,4
Tp10_C	Dure koopwoningen	155370,44	371811,58	7,50	22,3	19,2	--	24,2	45,7
Tp11_A	Dure koopwoningen	155372,95	371817,76	1,50	24,7	22,0	--	27,0	49,8
Tp11_B	Dure koopwoningen	155372,95	371817,76	4,50	25,0	22,1	--	27,1	49,3
Tp11_C	Dure koopwoningen	155372,95	371817,76	7,50	26,0	22,8	--	27,8	49,5
Tp12_A	Dure koopwoningen	155365,77	371817,45	1,50	19,9	16,9	--	21,9	44,9
Tp12_B	Dure koopwoningen	155365,77	371817,45	4,50	20,3	17,1	--	22,1	44,5
Tp12_C	Dure koopwoningen	155365,77	371817,45	7,50	23,0	19,9	--	24,9	46,7
Tp13_A	Dure koopwoningen	155406,41	371794,87	1,50	14,8	13,1	--	18,1	40,5
Tp13_B	Dure koopwoningen	155406,41	371794,87	4,50	16,0	14,3	--	19,3	41,1
Tp13_C	Dure koopwoningen	155406,41	371794,87	7,50	12,1	10,4	--	15,4	36,9
Tp14_A	Dure koopwoningen	155413,90	371795,56	1,50	13,5	11,2	--	16,2	39,5
Tp14_B	Dure koopwoningen	155413,90	371795,56	4,50	13,7	12,2	--	17,2	39,6
Tp14_C	Dure koopwoningen	155413,90	371795,56	7,50	19,5	17,1	--	22,1	43,3
Tp15_A	Dure koopwoningen	155416,50	371801,90	1,50	16,0	11,7	--	16,7	40,9
Tp15_B	Dure koopwoningen	155416,50	371801,90	4,50	17,9	13,6	--	18,6	41,9
Tp15_C	Dure koopwoningen	155416,50	371801,90	7,50	21,7	18,1	--	23,1	44,9
Tp16_A	Dure koopwoningen	155409,95	371801,99	1,50	15,6	11,1	--	16,1	40,7
Tp16_B	Dure koopwoningen	155409,95	371801,99	4,50	16,8	12,5	--	17,5	41,0
Tp16_C	Dure koopwoningen	155409,95	371801,99	7,50	19,7	15,9	--	20,9	42,9
Tp17_A	Starterswoningen + sociale huurwoningen	155395,08	371816,40	1,50	13,2	10,3	--	15,3	38,2
Tp17_B	Starterswoningen + sociale huurwoningen	155395,08	371816,40	4,50	14,4	11,5	--	16,5	38,7
Tp17_C	Starterswoningen + sociale huurwoningen	155395,08	371816,40	7,50	15,2	11,3	--	16,3	38,1
Tp18_A	Starterswoningen	155405,50	371810,49	1,50	12,3	10,5	--	15,5	36,9
Tp18_B	Starterswoningen	155405,50	371810,49	4,50	13,1	11,2	--	16,2	37,1

Alle getoonde dB-waarden zijn A-gewogen

Rapport: Resultatentabel
Model: v01, IL
LAeq totaalresultaten voor toetspunten
Groep: Scheids
Groepsreductie: Nee

Naam Toetspunt	Omschrijving	X	Y	Hoogte	Dag	Avond	Nacht	Etmaal	Li
Tp18_C	Starterswoningen	155405,50	371810,49	7,50	15,6	14,0	--	19,0	39,7
Tp19_A	Starterswoningen + sociale huurwoningen	155403,93	371821,22	1,50	22,8	18,9	--	23,9	47,0
Tp19_B	Starterswoningen + sociale huurwoningen	155403,93	371821,22	4,50	23,8	19,5	--	24,5	46,8
Tp19_C	Starterswoningen + sociale huurwoningen	155403,93	371821,22	7,50	26,1	21,6	--	26,6	48,2
Tp20_A	Starterswoningen	155393,83	371827,74	1,50	25,8	22,6	--	27,6	50,3
Tp20_B	Starterswoningen	155393,83	371827,74	4,50	26,2	22,6	--	27,6	49,6
Tp20_C	Starterswoningen	155393,83	371827,74	7,50	26,5	22,5	--	27,5	48,9
Tp21_A	Levensloopbestendige woningen	155425,70	371820,36	1,50	18,6	14,7	--	19,7	42,8
Tp21_B	Levensloopbestendige woningen	155425,70	371820,36	4,50	19,8	15,6	--	20,6	42,7
Tp21_C	Levensloopbestendige woningen	155425,70	371820,36	7,50	18,5	13,8	--	18,8	40,7
Tp22_A	Levensloopbestendige woningen	155439,04	371810,73	1,50	18,4	15,1	--	20,1	43,8
Tp22_B	Levensloopbestendige woningen	155439,04	371810,73	4,50	17,8	16,1	--	21,1	43,1
Tp22_C	Levensloopbestendige woningen	155439,04	371810,73	7,50	18,8	17,5	--	22,5	43,7
Tp23_A	Levensloopbestendige woningen	155434,79	371826,12	1,50	22,3	14,0	--	22,3	46,5
Tp23_B	Levensloopbestendige woningen	155434,79	371826,12	4,50	23,9	15,9	--	23,9	46,6
Tp23_C	Levensloopbestendige woningen	155434,79	371826,12	7,50	26,7	20,0	--	26,7	48,5
Tp24_A	Levensloopbestendige woningen	155421,13	371837,37	1,50	29,4	25,4	--	30,4	53,5
Tp24_B	Levensloopbestendige woningen	155421,13	371837,37	4,50	30,5	25,8	--	30,8	53,2
Tp24_C	Levensloopbestendige woningen	155421,13	371837,37	7,50	31,1	25,9	--	31,1	52,7
Tp25_A	Middeldure woningen	155448,85	371836,16	1,50	22,7	17,8	--	22,8	46,4
Tp25_B	Middeldure woningen	155448,85	371836,16	4,50	24,9	19,5	--	24,9	47,0
Tp25_C	Middeldure woningen	155448,85	371836,16	7,50	22,2	16,4	--	22,2	44,0
Tp26_A	Middeldure woningen	155461,00	371828,20	1,50	20,8	16,1	--	21,1	45,9
Tp26_B	Middeldure woningen	155461,00	371828,20	4,50	19,6	17,6	--	22,6	44,7
Tp26_C	Middeldure woningen	155461,00	371828,20	7,50	20,3	18,3	--	23,3	44,5
Tp27_A	Middeldure woningen	155457,70	371841,73	1,50	27,8	22,4	--	27,8	51,6
Tp27_B	Middeldure woningen	155457,70	371841,73	4,50	30,8	25,2	--	30,8	53,0
Tp27_C	Middeldure woningen	155457,70	371841,73	7,50	32,2	27,1	--	32,2	53,8
Tp28_A	Middeldure woningen	155445,86	371849,83	1,50	31,3	25,1	--	31,3	54,8
Tp28_B	Middeldure woningen	155445,86	371849,83	4,50	33,9	27,2	--	33,9	55,8
Tp28_C	Middeldure woningen	155445,86	371849,83	7,50	34,5	27,9	--	34,5	55,7
Tp29_A	Sociale huurwoningen	155434,41	371869,71	1,50	28,5	21,9	--	28,5	51,6
Tp29_B	Sociale huurwoningen	155434,41	371869,71	4,50	30,8	24,2	--	30,8	52,8
Tp29_C	Sociale huurwoningen	155434,41	371869,71	7,50	31,5	25,6	--	31,5	53,1
Tp30_A	Sociale huurwoningen	155430,76	371883,17	1,50	31,7	23,4	--	31,7	54,3
Tp30_B	Sociale huurwoningen	155430,76	371883,17	4,50	34,4	26,3	--	34,4	55,8
Tp30_C	Sociale huurwoningen	155430,76	371883,17	7,50	35,3	28,2	--	35,3	56,4
Tp31_A	Sociale huurwoningen	155418,61	371892,39	1,50	30,9	22,7	--	30,9	53,8
Tp31_B	Sociale huurwoningen	155418,61	371892,39	4,50	33,5	24,8	--	33,5	54,8
Tp31_C	Sociale huurwoningen	155418,61	371892,39	7,50	34,1	26,2	--	34,1	55,0
Tp32_A	Sociale huurwoningen	155421,70	371878,49	1,50	21,6	14,8	--	21,6	45,2
Tp32_B	Sociale huurwoningen	155421,70	371878,49	4,50	24,2	17,0	--	24,2	46,2
Tp32_C	Sociale huurwoningen	155421,70	371878,49	7,50	23,0	17,1	--	23,0	44,4
Tp33_A	Sociale huurwoningen	155410,80	371854,51	1,50	26,0	21,5	--	26,5	50,6
Tp33_B	Sociale huurwoningen	155410,80	371854,51	4,50	26,6	21,3	--	26,6	49,6
Tp33_C	Sociale huurwoningen	155410,80	371854,51	7,50	27,5	22,3	--	27,5	49,8
Tp34_A	Sociale huurwoningen	155406,90	371868,67	1,50	22,7	12,0	--	22,7	46,6
Tp34_B	Sociale huurwoningen	155406,90	371868,67	4,50	24,0	13,8	--	24,0	46,1
Tp34_C	Sociale huurwoningen	155406,90	371868,67	7,50	26,6	18,8	--	26,6	47,9
Tp35_A	Sociale huurwoningen	155395,42	371877,39	1,50	28,0	21,6	--	28,0	51,8
Tp35_B	Sociale huurwoningen	155395,42	371877,39	4,50	29,5	22,4	--	29,5	51,6
Tp35_C	Sociale huurwoningen	155395,42	371877,39	7,50	30,6	23,5	--	30,6	51,7
Tp36_A	Sociale huurwoningen	155398,02	371863,64	1,50	19,4	13,4	--	19,4	43,6

Alle getoonde dB-waarden zijn A-gewogen

Rapport: Resultatentabel
Model: v01, IL
LAeq totaalresultaten voor toetspunten
Groep: Scheids
Groepsreductie: Nee

Naam Toetspunt	Omschrijving	X	Y	Hoogte	Dag	Avond	Nacht	Etmaal	Li
Tp36_B	Sociale huurwoningen	155398,02	371863,64	4,50	20,8	14,7	--	20,8	43,7
Tp36_C	Sociale huurwoningen	155398,02	371863,64	7,50	20,1	15,2	--	20,2	42,1
Tp37_A	Dure koopwoningen	155353,71	371838,03	1,50	12,9	9,3	--	14,3	37,3
Tp37_B	Dure koopwoningen	155353,71	371838,03	4,50	6,5	2,3	--	7,3	30,6
Tp37_C	Dure koopwoningen	155353,71	371838,03	7,50	8,5	4,4	--	9,4	32,1
Tp38_A	Dure koopwoningen	155360,61	371837,34	1,50	15,9	11,6	--	16,6	40,6
Tp38_B	Dure koopwoningen	155360,61	371837,34	4,50	14,8	10,7	--	15,7	39,0
Tp38_C	Dure koopwoningen	155360,61	371837,34	7,50	18,9	14,8	--	19,8	42,2
Tp39_A	Dure koopwoningen	155362,24	371843,22	1,50	16,4	11,4	--	16,4	41,0
Tp39_B	Dure koopwoningen	155362,24	371843,22	4,50	18,2	12,5	--	18,2	41,8
Tp39_C	Dure koopwoningen	155362,24	371843,22	7,50	21,3	16,5	--	21,5	44,3
Tp40_A	Dure koopwoningen	155355,14	371844,74	1,50	19,5	14,3	--	19,5	44,0
Tp40_B	Dure koopwoningen	155355,14	371844,74	4,50	20,3	14,6	--	20,3	43,8
Tp40_C	Dure koopwoningen	155355,14	371844,74	7,50	22,5	17,0	--	22,5	45,2
Tp41_A	Starterswoningen + sociale huurwoningen	155373,58	371849,29	1,50	17,8	12,6	--	17,8	42,3
Tp41_B	Starterswoningen + sociale huurwoningen	155373,58	371849,29	4,50	19,1	13,3	--	19,1	42,5
Tp41_C	Starterswoningen + sociale huurwoningen	155373,58	371849,29	7,50	17,2	12,7	--	17,7	39,7
Tp42_A	Starterswoningen	155384,10	371843,22	1,50	18,9	14,7	--	19,7	44,2
Tp42_B	Starterswoningen	155384,10	371843,22	4,50	19,5	15,7	--	20,7	44,1
Tp42_C	Starterswoningen	155384,10	371843,22	7,50	21,3	17,5	--	22,5	44,9
Tp43_A	Starterswoningen + sociale huurwoningen	155382,68	371854,14	1,50	19,4	11,4	--	19,4	43,7
Tp43_B	Starterswoningen + sociale huurwoningen	155382,68	371854,14	4,50	19,7	11,8	--	19,7	42,8
Tp43_C	Starterswoningen + sociale huurwoningen	155382,68	371854,14	7,50	23,4	17,0	--	23,4	45,5
Tp44_A	Starterswoningen	155372,30	371860,74	1,50	24,9	19,3	--	24,9	49,1
Tp44_B	Starterswoningen	155372,30	371860,74	4,50	25,6	19,6	--	25,6	48,6
Tp44_C	Starterswoningen	155372,30	371860,74	7,50	27,0	20,6	--	27,0	48,8
Tp45_A	Dure koopwoningen	155359,03	371868,07	1,50	9,4	5,5	--	10,5	34,1
Tp45_B	Dure koopwoningen	155359,03	371868,07	4,50	9,5	5,1	--	10,1	33,0
Tp45_C	Dure koopwoningen	155359,03	371868,07	7,50	11,9	7,6	--	12,6	34,7
Tp46_A	Dure koopwoningen	155366,67	371868,94	1,50	22,9	19,6	--	24,6	47,5
Tp46_B	Dure koopwoningen	155366,67	371868,94	4,50	23,2	19,5	--	24,5	46,8
Tp46_C	Dure koopwoningen	155366,67	371868,94	7,50	26,5	22,0	--	27,0	48,8
Tp47_A	Dure koopwoningen	155369,35	371874,84	1,50	28,6	24,3	--	29,3	53,0
Tp47_B	Dure koopwoningen	155369,35	371874,84	4,50	29,3	24,4	--	29,4	52,5
Tp47_C	Dure koopwoningen	155369,35	371874,84	7,50	30,5	25,4	--	30,5	52,6
Tp48_A	Dure koopwoningen	155361,99	371874,87	1,50	22,1	17,9	--	22,9	46,4
Tp48_B	Dure koopwoningen	155361,99	371874,87	4,50	23,2	18,4	--	23,4	46,3
Tp48_C	Dure koopwoningen	155361,99	371874,87	7,50	26,9	22,3	--	27,3	49,2
Tp49_A	Dure koopwoningen	155381,01	371897,46	1,50	28,3	23,3	--	28,3	52,6
Tp49_B	Dure koopwoningen	155381,01	371897,46	4,50	30,2	24,8	--	30,2	53,1
Tp49_C	Dure koopwoningen	155381,01	371897,46	7,50	31,4	25,8	--	31,4	53,2
Tp50_A	Dure koopwoningen	155380,40	371904,63	1,50	27,4	22,3	--	27,4	51,5
Tp50_B	Dure koopwoningen	155380,40	371904,63	4,50	29,6	24,1	--	29,6	52,2
Tp50_C	Dure koopwoningen	155380,40	371904,63	7,50	31,2	25,7	--	31,2	52,9
Tp51_A	Dure koopwoningen	155374,11	371907,85	1,50	19,3	13,5	--	19,3	43,5
Tp51_B	Dure koopwoningen	155374,11	371907,85	4,50	19,6	14,2	--	19,6	42,3
Tp51_C	Dure koopwoningen	155374,11	371907,85	7,50	22,5	16,8	--	22,5	44,1
Tp52_A	Dure koopwoningen	155374,10	371900,50	1,50	11,0	5,5	--	11,0	35,2
Tp52_B	Dure koopwoningen	155374,10	371900,50	4,50	13,3	8,0	--	13,3	36,1
Tp52_C	Dure koopwoningen	155374,10	371900,50	7,50	19,1	13,4	--	19,1	40,9
Tp53_A	Dure koopwoningen	155392,96	371914,20	1,50	29,1	24,2	--	29,2	52,9
Tp53_B	Dure koopwoningen	155392,96	371914,20	4,50	31,8	26,3	--	31,8	54,0
Tp53_C	Dure koopwoningen	155392,96	371914,20	7,50	32,3	26,4	--	32,3	53,6

Alle getoonde dB-waarden zijn A-gewogen

Rapport: Resultatentabel
Model: v01, IL
LAeq totaalresultaten voor toetspunten
Groep: Scheids
Groepsreductie: Nee

Naam Toetspunt	Omschrijving	X	Y	Hoogte	Dag	Avond	Nacht	Etmaal	Li
Tp54_A	Dure koopwoningen	155395,11	371921,51	1,50	29,7	23,4	--	29,7	53,4
Tp54_B	Dure koopwoningen	155395,11	371921,51	4,50	32,7	25,8	--	32,7	54,7
Tp54_C	Dure koopwoningen	155395,11	371921,51	7,50	33,8	27,4	--	33,8	55,2
Tp55_A	Dure koopwoningen	155387,30	371922,63	1,50	19,4	14,0	--	19,4	43,1
Tp55_B	Dure koopwoningen	155387,30	371922,63	4,50	21,0	15,1	--	21,0	43,2
Tp55_C	Dure koopwoningen	155387,30	371922,63	7,50	26,1	20,8	--	26,1	47,8
Tp56_A	Dure koopwoningen	155384,58	371914,99	1,50	23,6	18,8	--	23,8	47,9
Tp56_B	Dure koopwoningen	155384,58	371914,99	4,50	25,8	20,4	--	25,8	48,6
Tp56_C	Dure koopwoningen	155384,58	371914,99	7,50	21,5	17,0	--	22,0	43,4
Tp57_A	Dure koopwoningen	155406,22	371925,88	1,50	32,1	25,3	--	32,1	54,9
Tp57_B	Dure koopwoningen	155406,22	371925,88	4,50	34,6	27,7	--	34,6	56,1
Tp57_C	Dure koopwoningen	155406,22	371925,88	7,50	34,5	27,7	--	34,5	55,7
Tp58_A	Dure koopwoningen	155406,17	371932,92	1,50	32,0	23,2	--	32,0	54,4
Tp58_B	Dure koopwoningen	155406,17	371932,92	4,50	34,6	26,4	--	34,6	56,0
Tp58_C	Dure koopwoningen	155406,17	371932,92	7,50	35,5	28,3	--	35,5	56,5
Tp59_A	Dure koopwoningen	155399,78	371936,15	1,50	27,0	18,2	--	27,0	49,2
Tp59_B	Dure koopwoningen	155399,78	371936,15	4,50	28,7	19,3	--	28,7	49,8
Tp59_C	Dure koopwoningen	155399,78	371936,15	7,50	29,3	21,1	--	29,3	50,1
Tp60_A	Dure koopwoningen	155399,90	371928,92	1,50	27,9	22,2	--	27,9	51,4
Tp60_B	Dure koopwoningen	155399,90	371928,92	4,50	30,4	24,2	--	30,4	52,5
Tp60_C	Dure koopwoningen	155399,90	371928,92	7,50	29,0	22,6	--	29,0	50,4
Tp61_A	Dure koopwoningen	155308,09	371888,57	1,50	5,1	1,9	--	6,9	30,1
Tp61_B	Dure koopwoningen	155308,09	371888,57	4,50	5,4	1,8	--	6,8	29,6
Tp61_C	Dure koopwoningen	155308,09	371888,57	7,50	13,0	10,1	--	15,1	36,7
Tp62_A	Dure koopwoningen	155316,10	371886,30	1,50	21,6	18,4	--	23,4	46,6
Tp62_B	Dure koopwoningen	155316,10	371886,30	4,50	22,9	19,3	--	24,3	47,1
Tp62_C	Dure koopwoningen	155316,10	371886,30	7,50	24,7	21,5	--	26,5	48,5
Tp63_A	Dure koopwoningen	155316,60	371894,02	1,50	21,0	17,6	--	22,6	45,7
Tp63_B	Dure koopwoningen	155316,60	371894,02	4,50	21,7	18,1	--	23,1	45,7
Tp63_C	Dure koopwoningen	155316,60	371894,02	7,50	24,0	20,8	--	25,8	47,5
Tp64_A	Dure koopwoningen	155309,12	371896,60	1,50	14,2	9,1	--	14,2	38,8
Tp64_B	Dure koopwoningen	155309,12	371896,60	4,50	12,2	8,3	--	13,3	36,0
Tp64_C	Dure koopwoningen	155309,12	371896,60	7,50	14,5	11,5	--	16,5	38,0
Tp65_A	Dure koopwoningen	155295,11	371908,75	1,50	5,7	3,0	--	8,0	30,7
Tp65_B	Dure koopwoningen	155295,11	371908,75	4,50	5,3	2,8	--	7,8	29,6
Tp65_C	Dure koopwoningen	155295,11	371908,75	7,50	13,5	10,8	--	15,8	37,2
Tp66_A	Dure koopwoningen	155302,98	371906,69	1,50	20,4	17,2	--	22,2	45,3
Tp66_B	Dure koopwoningen	155302,98	371906,69	4,50	21,6	18,3	--	23,3	45,9
Tp66_C	Dure koopwoningen	155302,98	371906,69	7,50	24,3	21,6	--	26,6	48,1
Tp67_A	Dure koopwoningen	155303,49	371914,42	1,50	21,0	18,1	--	23,1	45,7
Tp67_B	Dure koopwoningen	155303,49	371914,42	4,50	20,1	17,1	--	22,1	44,1
Tp67_C	Dure koopwoningen	155303,49	371914,42	7,50	23,0	20,1	--	25,1	46,5
Tp68_A	Dure koopwoningen	155295,88	371916,58	1,50	16,0	14,2	--	19,2	41,0
Tp68_B	Dure koopwoningen	155295,88	371916,58	4,50	12,2	9,9	--	14,9	36,5
Tp68_C	Dure koopwoningen	155295,88	371916,58	7,50	12,6	10,0	--	15,0	36,2
Tp69_A	Dure koopwoningen	155328,87	371915,31	1,50	18,2	15,3	--	20,3	43,1
Tp69_B	Dure koopwoningen	155328,87	371915,31	4,50	16,7	14,2	--	19,2	40,9
Tp69_C	Dure koopwoningen	155328,87	371915,31	7,50	9,8	6,3	--	11,3	33,0
Tp70_A	Dure koopwoningen	155336,92	371916,24	1,50	23,0	19,9	--	24,9	47,6
Tp70_B	Dure koopwoningen	155336,92	371916,24	4,50	23,7	20,0	--	25,0	47,3
Tp70_C	Dure koopwoningen	155336,92	371916,24	7,50	25,4	21,6	--	26,6	48,3
Tp71_A	Dure koopwoningen	155339,29	371922,21	1,50	25,5	22,5	--	27,5	50,2
Tp71_B	Dure koopwoningen	155339,29	371922,21	4,50	26,8	23,1	--	28,1	50,4

Alle getoonde dB-waarden zijn A-gewogen

Rapport: Resultatentabel
Model: v01, IL
LAeq totaalresultaten voor toetspunten
Groep: Scheids
Groepsreductie: Nee

Naam Toetspunt	Omschrijving	X	Y	Hoogte	Dag	Avond	Nacht	Etmaal	Li
Tp71_C	Dure koopwoningen	155339,29	371922,21	7,50	28,3	24,4	--	29,4	51,0
Tp72_A	Dure koopwoningen	155332,25	371922,01	1,50	18,2	16,5	--	21,5	43,0
Tp72_B	Dure koopwoningen	155332,25	371922,01	4,50	14,8	12,3	--	17,3	38,7
Tp72_C	Dure koopwoningen	155332,25	371922,01	7,50	21,3	18,0	--	23,0	44,1
Tp73_A	Dure koopwoningen	155286,39	371933,52	1,50	4,8	2,1	--	7,1	29,8
Tp73_B	Dure koopwoningen	155286,39	371933,52	4,50	6,4	4,0	--	9,0	30,8
Tp73_C	Dure koopwoningen	155286,39	371933,52	7,50	12,7	10,1	--	15,1	36,4
Tp74_A	Dure koopwoningen	155293,28	371930,55	1,50	23,9	21,4	--	26,4	48,9
Tp74_B	Dure koopwoningen	155293,28	371930,55	4,50	24,6	22,0	--	27,0	48,9
Tp74_C	Dure koopwoningen	155293,28	371930,55	7,50	25,6	22,8	--	27,8	49,2
Tp75_A	Dure koopwoningen	155292,57	371937,59	1,50	21,5	18,9	--	23,9	46,5
Tp75_B	Dure koopwoningen	155292,57	371937,59	4,50	22,6	20,0	--	25,0	46,9
Tp75_C	Dure koopwoningen	155292,57	371937,59	7,50	24,2	21,5	--	26,5	47,8
Tp76_A	Dure koopwoningen	155285,99	371940,69	1,50	9,6	7,6	--	12,6	34,7
Tp76_B	Dure koopwoningen	155285,99	371940,69	4,50	10,0	8,0	--	13,0	34,4
Tp76_C	Dure koopwoningen	155285,99	371940,69	7,50	11,4	9,3	--	14,3	35,1
Tp77_A	Dure koopwoningen	155308,78	371946,68	1,50	9,7	4,5	--	9,7	34,6
Tp77_B	Dure koopwoningen	155308,78	371946,68	4,50	8,9	5,8	--	10,8	33,1
Tp77_C	Dure koopwoningen	155308,78	371946,68	7,50	9,6	6,8	--	11,8	32,9
Tp78_A	Dure koopwoningen	155316,30	371947,08	1,50	22,8	19,9	--	24,9	47,7
Tp78_B	Dure koopwoningen	155316,30	371947,08	4,50	24,2	21,3	--	26,3	48,2
Tp78_C	Dure koopwoningen	155316,30	371947,08	7,50	25,2	22,0	--	27,0	48,3
Tp79_A	Dure koopwoningen	155318,95	371953,30	1,50	24,4	21,3	--	26,3	49,3
Tp79_B	Dure koopwoningen	155318,95	371953,30	4,50	26,3	23,0	--	28,0	50,3
Tp79_C	Dure koopwoningen	155318,95	371953,30	7,50	27,7	24,5	--	29,5	50,8
Tp80_A	Dure koopwoningen	155311,78	371953,21	1,50	9,6	7,4	--	12,4	34,5
Tp80_B	Dure koopwoningen	155311,78	371953,21	4,50	10,9	8,7	--	13,7	35,1
Tp80_C	Dure koopwoningen	155311,78	371953,21	7,50	18,6	16,1	--	21,1	41,9
Tp81_A	Starterswoningen	155346,86	371964,18	1,50	15,8	12,4	--	17,4	40,1
Tp81_B	Starterswoningen	155346,86	371964,18	4,50	10,8	7,4	--	12,4	34,0
Tp81_C	Starterswoningen	155346,86	371964,18	7,50	12,2	8,0	--	13,0	34,6
Tp82_A	Starterswoningen	155357,71	371963,20	1,50	25,4	21,9	--	26,9	49,8
Tp82_B	Starterswoningen	155357,71	371963,20	4,50	27,5	23,4	--	28,4	50,6
Tp82_C	Starterswoningen	155357,71	371963,20	7,50	29,3	25,0	--	30,0	51,4
Tp83_A	Starterswoningen	155368,36	371970,24	1,50	26,3	22,4	--	27,4	50,5
Tp83_B	Starterswoningen	155368,36	371970,24	4,50	28,7	24,0	--	29,0	51,5
Tp83_C	Starterswoningen	155368,36	371970,24	7,50	30,1	25,2	--	30,2	51,9
Tp84_A	Starterswoningen	155372,30	371980,40	1,50	28,5	24,3	--	29,3	52,6
Tp84_B	Starterswoningen	155372,30	371980,40	4,50	31,3	26,7	--	31,7	54,0
Tp84_C	Starterswoningen	155372,30	371980,40	7,50	32,4	27,8	--	32,8	54,2
Tp85_A	Starterswoningen	155361,40	371981,43	1,50	9,7	6,9	--	11,9	34,1
Tp85_B	Starterswoningen	155361,40	371981,43	4,50	12,3	9,1	--	14,1	35,6
Tp85_C	Starterswoningen	155361,40	371981,43	7,50	20,8	17,8	--	22,8	43,2
Tp86_A	Starterswoningen	155350,98	371974,60	1,50	8,6	5,6	--	10,6	33,1
Tp86_B	Starterswoningen	155350,98	371974,60	4,50	11,3	8,1	--	13,1	34,8
Tp86_C	Starterswoningen	155350,98	371974,60	7,50	19,5	16,5	--	21,5	42,1
Tuin01_A	Tuinen dure koopwoningen	155405,96	371911,98	1,50	31,1	23,6	--	31,1	54,2
Tuin02_A	Tuinen dure koopwoningen	155390,51	371901,07	1,50	29,7	23,8	--	29,7	53,7
Tuin03_A	Tuinen sociale huurwoningen	155414,14	371872,90	1,50	23,0	14,0	--	23,0	46,8
Tuin04_A	Tuinen sociale huurwoningen	155441,70	371831,70	1,50	24,1	17,4	--	24,1	48,1

Alle getoonde dB-waarden zijn A-gewogen

Rapport: Resultatentabel
Model: v01, IL
LAeq totaalresultaten voor toetspunten
Groep: Speeltuin
Groepsreductie: Nee

Naam Toetspunt	Omschrijving	X	Y	Hoogte	Dag	Avond	Nacht	Etmaal	Li
Tp01_A	Dure koopwoningen	155382,95	371779,95	1,50	8,7	8,7	--	13,7	16,1
Tp01_B	Dure koopwoningen	155382,95	371779,95	4,50	8,8	8,8	--	13,8	15,6
Tp01_C	Dure koopwoningen	155382,95	371779,95	7,50	10,2	10,2	--	15,2	16,4
Tp02_A	Dure koopwoningen	155390,57	371780,71	1,50	22,2	22,2	--	27,2	29,6
Tp02_B	Dure koopwoningen	155390,57	371780,71	4,50	22,9	22,9	--	27,9	29,6
Tp02_C	Dure koopwoningen	155390,57	371780,71	7,50	24,3	24,3	--	29,3	30,5
Tp03_A	Dure koopwoningen	155393,14	371786,68	1,50	17,1	17,1	--	22,1	24,5
Tp03_B	Dure koopwoningen	155393,14	371786,68	4,50	18,0	18,0	--	23,0	24,8
Tp03_C	Dure koopwoningen	155393,14	371786,68	7,50	25,2	25,2	--	30,2	31,3
Tp04_A	Dure koopwoningen	155385,88	371786,29	1,50	16,0	16,0	--	21,0	23,4
Tp04_B	Dure koopwoningen	155385,88	371786,29	4,50	17,1	17,1	--	22,1	23,8
Tp04_C	Dure koopwoningen	155385,88	371786,29	7,50	21,7	21,7	--	26,7	27,9
Tp05_A	Dure koopwoningen	155379,67	371795,16	1,50	15,4	15,4	--	20,4	22,8
Tp05_B	Dure koopwoningen	155379,67	371795,16	4,50	17,0	17,0	--	22,0	23,7
Tp05_C	Dure koopwoningen	155379,67	371795,16	7,50	24,3	24,3	--	29,3	30,5
Tp06_A	Dure koopwoningen	155371,72	371797,03	1,50	9,0	9,0	--	14,0	16,3
Tp06_B	Dure koopwoningen	155371,72	371797,03	4,50	9,4	9,4	--	14,4	16,2
Tp06_C	Dure koopwoningen	155371,72	371797,03	7,50	14,8	14,8	--	19,8	21,0
Tp07_A	Dure koopwoningen	155372,92	371805,00	1,50	17,2	17,2	--	22,2	24,5
Tp07_B	Dure koopwoningen	155372,92	371805,00	4,50	17,4	17,4	--	22,4	24,1
Tp07_C	Dure koopwoningen	155372,92	371805,00	7,50	19,2	19,2	--	24,2	25,4
Tp08_A	Dure koopwoningen	155380,31	371802,98	1,50	14,4	14,4	--	19,4	21,8
Tp08_B	Dure koopwoningen	155380,31	371802,98	4,50	16,2	16,2	--	21,2	22,9
Tp08_C	Dure koopwoningen	155380,31	371802,98	7,50	21,0	21,0	--	26,0	27,1
Tp09_A	Dure koopwoningen	155362,78	371810,94	1,50	10,0	10,0	--	15,0	17,4
Tp09_B	Dure koopwoningen	155362,78	371810,94	4,50	10,1	10,1	--	15,1	16,9
Tp09_C	Dure koopwoningen	155362,78	371810,94	7,50	11,4	11,4	--	16,4	17,6
Tp10_A	Dure koopwoningen	155370,44	371811,58	1,50	16,0	16,0	--	21,0	23,4
Tp10_B	Dure koopwoningen	155370,44	371811,58	4,50	17,0	17,0	--	22,0	23,7
Tp10_C	Dure koopwoningen	155370,44	371811,58	7,50	21,2	21,2	--	26,2	27,3
Tp11_A	Dure koopwoningen	155372,95	371817,76	1,50	28,1	28,1	--	33,1	35,5
Tp11_B	Dure koopwoningen	155372,95	371817,76	4,50	28,6	28,6	--	33,6	35,3
Tp11_C	Dure koopwoningen	155372,95	371817,76	7,50	29,8	29,8	--	34,8	35,9
Tp12_A	Dure koopwoningen	155365,77	371817,45	1,50	19,3	19,3	--	24,3	26,6
Tp12_B	Dure koopwoningen	155365,77	371817,45	4,50	19,3	19,3	--	24,3	26,0
Tp12_C	Dure koopwoningen	155365,77	371817,45	7,50	28,4	28,4	--	33,4	34,5
Tp13_A	Dure koopwoningen	155406,41	371794,87	1,50	16,2	16,2	--	21,2	23,5
Tp13_B	Dure koopwoningen	155406,41	371794,87	4,50	16,9	16,9	--	21,9	23,6
Tp13_C	Dure koopwoningen	155406,41	371794,87	7,50	11,3	11,3	--	16,3	17,3
Tp14_A	Dure koopwoningen	155413,90	371795,56	1,50	24,1	24,1	--	29,1	31,3
Tp14_B	Dure koopwoningen	155413,90	371795,56	4,50	24,3	24,3	--	29,3	30,9
Tp14_C	Dure koopwoningen	155413,90	371795,56	7,50	25,6	25,6	--	30,6	31,5
Tp15_A	Dure koopwoningen	155416,50	371801,90	1,50	16,8	16,8	--	21,8	24,1
Tp15_B	Dure koopwoningen	155416,50	371801,90	4,50	18,6	18,6	--	23,6	25,2
Tp15_C	Dure koopwoningen	155416,50	371801,90	7,50	23,2	23,2	--	28,2	29,0
Tp16_A	Dure koopwoningen	155409,95	371801,99	1,50	17,7	17,7	--	22,7	25,0
Tp16_B	Dure koopwoningen	155409,95	371801,99	4,50	19,2	19,2	--	24,2	25,8
Tp16_C	Dure koopwoningen	155409,95	371801,99	7,50	21,2	21,2	--	26,2	27,1
Tp17_A	Starterswoningen + sociale huurwoningen	155395,08	371816,40	1,50	14,0	14,0	--	19,0	21,3
Tp17_B	Starterswoningen + sociale huurwoningen	155395,08	371816,40	4,50	15,4	15,4	--	20,4	22,1
Tp17_C	Starterswoningen + sociale huurwoningen	155395,08	371816,40	7,50	15,4	15,4	--	20,4	21,4
Tp18_A	Starterswoningen	155405,50	371810,49	1,50	12,6	12,6	--	17,6	19,9
Tp18_B	Starterswoningen	155405,50	371810,49	4,50	14,7	14,7	--	19,7	21,3

Alle getoonde dB-waarden zijn A-gewogen

Rapport: Resultatentabel
Model: v01, IL
LAeq totaalresultaten voor toetspunten
Groep: Speeltuin
Groepsreductie: Nee

Naam Toetspunt	Omschrijving	X	Y	Hoogte	Dag	Avond	Nacht	Etmaal	Li
Tp18_C	Starterswoningen	155405,50	371810,49	7,50	20,6	20,6	--	25,6	26,5
Tp19_A	Starterswoningen + sociale huurwoningen	155403,93	371821,22	1,50	14,3	14,3	--	19,3	21,6
Tp19_B	Starterswoningen + sociale huurwoningen	155403,93	371821,22	4,50	15,8	15,8	--	20,8	22,4
Tp19_C	Starterswoningen + sociale huurwoningen	155403,93	371821,22	7,50	21,5	21,5	--	26,5	27,4
Tp20_A	Starterswoningen	155393,83	371827,74	1,50	21,6	21,6	--	26,6	28,9
Tp20_B	Starterswoningen	155393,83	371827,74	4,50	21,6	21,6	--	26,6	28,2
Tp20_C	Starterswoningen	155393,83	371827,74	7,50	22,6	22,6	--	27,6	28,5
Tp21_A	Levensloopbestendige woningen	155425,70	371820,36	1,50	10,4	10,4	--	15,4	17,6
Tp21_B	Levensloopbestendige woningen	155425,70	371820,36	4,50	11,7	11,7	--	16,7	18,1
Tp21_C	Levensloopbestendige woningen	155425,70	371820,36	7,50	17,4	17,4	--	22,4	23,0
Tp22_A	Levensloopbestendige woningen	155439,04	371810,73	1,50	28,1	28,1	--	33,1	35,3
Tp22_B	Levensloopbestendige woningen	155439,04	371810,73	4,50	28,7	28,7	--	33,7	35,1
Tp22_C	Levensloopbestendige woningen	155439,04	371810,73	7,50	30,3	30,3	--	35,3	35,9
Tp23_A	Levensloopbestendige woningen	155434,79	371826,12	1,50	14,1	14,1	--	19,1	21,3
Tp23_B	Levensloopbestendige woningen	155434,79	371826,12	4,50	16,1	16,1	--	21,1	22,4
Tp23_C	Levensloopbestendige woningen	155434,79	371826,12	7,50	22,0	22,0	--	27,0	27,5
Tp24_A	Levensloopbestendige woningen	155421,13	371837,37	1,50	23,2	23,2	--	28,2	30,4
Tp24_B	Levensloopbestendige woningen	155421,13	371837,37	4,50	23,5	23,5	--	28,5	29,9
Tp24_C	Levensloopbestendige woningen	155421,13	371837,37	7,50	24,8	24,8	--	29,8	30,4
Tp25_A	Middeldure woningen	155448,85	371836,16	1,50	15,6	15,6	--	20,6	22,6
Tp25_B	Middeldure woningen	155448,85	371836,16	4,50	17,4	17,4	--	22,4	23,6
Tp25_C	Middeldure woningen	155448,85	371836,16	7,50	20,1	20,1	--	25,1	25,3
Tp26_A	Middeldure woningen	155461,00	371828,20	1,50	28,7	28,7	--	33,7	35,7
Tp26_B	Middeldure woningen	155461,00	371828,20	4,50	29,6	29,6	--	34,6	35,6
Tp26_C	Middeldure woningen	155461,00	371828,20	7,50	31,8	31,8	--	36,8	37,0
Tp27_A	Middeldure woningen	155457,70	371841,73	1,50	31,1	31,1	--	36,1	38,1
Tp27_B	Middeldure woningen	155457,70	371841,73	4,50	32,4	32,4	--	37,4	38,5
Tp27_C	Middeldure woningen	155457,70	371841,73	7,50	34,0	34,0	--	39,0	39,0
Tp28_A	Middeldure woningen	155445,86	371849,83	1,50	24,8	24,8	--	29,8	31,8
Tp28_B	Middeldure woningen	155445,86	371849,83	4,50	25,3	25,3	--	30,3	31,4
Tp28_C	Middeldure woningen	155445,86	371849,83	7,50	26,6	26,6	--	31,6	31,8
Tp29_A	Sociale huurwoningen	155434,41	371869,71	1,50	33,5	33,5	--	38,5	40,6
Tp29_B	Sociale huurwoningen	155434,41	371869,71	4,50	34,7	34,7	--	39,7	40,8
Tp29_C	Sociale huurwoningen	155434,41	371869,71	7,50	35,8	35,8	--	40,8	41,0
Tp30_A	Sociale huurwoningen	155430,76	371883,17	1,50	31,7	31,7	--	36,7	38,7
Tp30_B	Sociale huurwoningen	155430,76	371883,17	4,50	33,0	33,0	--	38,0	39,1
Tp30_C	Sociale huurwoningen	155430,76	371883,17	7,50	34,6	34,6	--	39,6	39,8
Tp31_A	Sociale huurwoningen	155418,61	371892,39	1,50	18,7	18,7	--	23,7	25,8
Tp31_B	Sociale huurwoningen	155418,61	371892,39	4,50	19,2	19,2	--	24,2	25,4
Tp31_C	Sociale huurwoningen	155418,61	371892,39	7,50	20,7	20,7	--	25,7	26,1
Tp32_A	Sociale huurwoningen	155421,70	371878,49	1,50	18,8	18,8	--	23,8	25,9
Tp32_B	Sociale huurwoningen	155421,70	371878,49	4,50	20,8	20,8	--	25,8	27,0
Tp32_C	Sociale huurwoningen	155421,70	371878,49	7,50	21,9	21,9	--	26,9	27,3
Tp33_A	Sociale huurwoningen	155410,80	371854,51	1,50	32,7	32,7	--	37,7	39,9
Tp33_B	Sociale huurwoningen	155410,80	371854,51	4,50	32,8	32,8	--	37,8	39,2
Tp33_C	Sociale huurwoningen	155410,80	371854,51	7,50	33,6	33,6	--	38,6	39,2
Tp34_A	Sociale huurwoningen	155406,90	371868,67	1,50	16,6	16,6	--	21,6	23,8
Tp34_B	Sociale huurwoningen	155406,90	371868,67	4,50	17,8	17,8	--	22,8	24,2
Tp34_C	Sociale huurwoningen	155406,90	371868,67	7,50	23,4	23,4	--	28,4	29,0
Tp35_A	Sociale huurwoningen	155395,42	371877,39	1,50	16,3	16,3	--	21,3	23,5
Tp35_B	Sociale huurwoningen	155395,42	371877,39	4,50	17,6	17,6	--	22,6	24,1
Tp35_C	Sociale huurwoningen	155395,42	371877,39	7,50	20,0	20,0	--	25,0	25,7
Tp36_A	Sociale huurwoningen	155398,02	371863,64	1,50	17,1	17,1	--	22,1	24,3

Alle getoonde dB-waarden zijn A-gewogen

Rapport: Resultatentabel
Model: v01, IL
LAeq totaalresultaten voor toetspunten
Groep: Speeltuin
Groepsreductie: Nee

Naam Toetspunt	Omschrijving	X	Y	Hoogte	Dag	Avond	Nacht	Etmaal	Li
Tp36_B	Sociale huurwoningen	155398,02	371863,64	4,50	18,8	18,8	--	23,8	25,2
Tp36_C	Sociale huurwoningen	155398,02	371863,64	7,50	20,0	20,0	--	25,0	25,7
Tp37_A	Dure koopwoningen	155353,71	371838,03	1,50	10,0	10,0	--	15,0	17,4
Tp37_B	Dure koopwoningen	155353,71	371838,03	4,50	9,9	9,9	--	14,9	16,7
Tp37_C	Dure koopwoningen	155353,71	371838,03	7,50	10,8	10,8	--	15,8	17,0
Tp38_A	Dure koopwoningen	155360,61	371837,34	1,50	17,0	17,0	--	22,0	24,4
Tp38_B	Dure koopwoningen	155360,61	371837,34	4,50	18,7	18,7	--	23,7	25,4
Tp38_C	Dure koopwoningen	155360,61	371837,34	7,50	22,8	22,8	--	27,8	28,9
Tp39_A	Dure koopwoningen	155362,24	371843,22	1,50	14,6	14,6	--	19,6	22,0
Tp39_B	Dure koopwoningen	155362,24	371843,22	4,50	16,5	16,5	--	21,5	23,3
Tp39_C	Dure koopwoningen	155362,24	371843,22	7,50	21,3	21,3	--	26,3	27,4
Tp40_A	Dure koopwoningen	155355,14	371844,74	1,50	13,2	13,2	--	18,2	20,6
Tp40_B	Dure koopwoningen	155355,14	371844,74	4,50	13,5	13,5	--	18,5	20,3
Tp40_C	Dure koopwoningen	155355,14	371844,74	7,50	20,0	20,0	--	25,0	26,1
Tp41_A	Starterswoningen + sociale huurwoningen	155373,58	371849,29	1,50	9,8	9,8	--	14,8	17,1
Tp41_B	Starterswoningen + sociale huurwoningen	155373,58	371849,29	4,50	10,4	10,4	--	15,4	17,1
Tp41_C	Starterswoningen + sociale huurwoningen	155373,58	371849,29	7,50	15,6	15,6	--	20,6	21,6
Tp42_A	Starterswoningen	155384,10	371843,22	1,50	27,5	27,5	--	32,5	34,8
Tp42_B	Starterswoningen	155384,10	371843,22	4,50	28,5	28,5	--	33,5	35,1
Tp42_C	Starterswoningen	155384,10	371843,22	7,50	31,6	31,6	--	36,6	37,5
Tp43_A	Starterswoningen + sociale huurwoningen	155382,68	371854,14	1,50	14,1	14,1	--	19,1	21,4
Tp43_B	Starterswoningen + sociale huurwoningen	155382,68	371854,14	4,50	15,9	15,9	--	20,9	22,5
Tp43_C	Starterswoningen + sociale huurwoningen	155382,68	371854,14	7,50	22,0	22,0	--	27,0	27,9
Tp44_A	Starterswoningen	155372,30	371860,74	1,50	13,6	13,6	--	18,6	20,9
Tp44_B	Starterswoningen	155372,30	371860,74	4,50	13,5	13,5	--	18,5	20,2
Tp44_C	Starterswoningen	155372,30	371860,74	7,50	14,5	14,5	--	19,5	20,5
Tp45_A	Dure koopwoningen	155359,03	371868,07	1,50	11,4	11,4	--	16,4	18,7
Tp45_B	Dure koopwoningen	155359,03	371868,07	4,50	11,3	11,3	--	16,3	18,0
Tp45_C	Dure koopwoningen	155359,03	371868,07	7,50	11,7	11,7	--	16,7	17,8
Tp46_A	Dure koopwoningen	155366,67	371868,94	1,50	18,3	18,3	--	23,3	25,6
Tp46_B	Dure koopwoningen	155366,67	371868,94	4,50	19,3	19,3	--	24,3	25,9
Tp46_C	Dure koopwoningen	155366,67	371868,94	7,50	24,0	24,0	--	29,0	30,0
Tp47_A	Dure koopwoningen	155369,35	371874,84	1,50	24,4	24,4	--	29,4	31,7
Tp47_B	Dure koopwoningen	155369,35	371874,84	4,50	22,2	22,2	--	27,2	28,9
Tp47_C	Dure koopwoningen	155369,35	371874,84	7,50	25,8	25,8	--	30,8	31,8
Tp48_A	Dure koopwoningen	155361,99	371874,87	1,50	12,5	12,5	--	17,5	19,8
Tp48_B	Dure koopwoningen	155361,99	371874,87	4,50	12,7	12,7	--	17,7	19,4
Tp48_C	Dure koopwoningen	155361,99	371874,87	7,50	24,2	24,2	--	29,2	30,2
Tp49_A	Dure koopwoningen	155381,01	371897,46	1,50	33,3	33,3	--	38,3	40,5
Tp49_B	Dure koopwoningen	155381,01	371897,46	4,50	33,7	33,7	--	38,7	40,2
Tp49_C	Dure koopwoningen	155381,01	371897,46	7,50	34,3	34,3	--	39,3	40,1
Tp50_A	Dure koopwoningen	155380,40	371904,63	1,50	31,0	31,0	--	36,0	38,3
Tp50_B	Dure koopwoningen	155380,40	371904,63	4,50	31,6	31,6	--	36,6	38,2
Tp50_C	Dure koopwoningen	155380,40	371904,63	7,50	33,0	33,0	--	38,0	38,9
Tp51_A	Dure koopwoningen	155374,11	371907,85	1,50	16,6	16,6	--	21,6	23,9
Tp51_B	Dure koopwoningen	155374,11	371907,85	4,50	17,0	17,0	--	22,0	23,6
Tp51_C	Dure koopwoningen	155374,11	371907,85	7,50	19,0	19,0	--	24,0	24,8
Tp52_A	Dure koopwoningen	155374,10	371900,50	1,50	12,5	12,5	--	17,5	19,8
Tp52_B	Dure koopwoningen	155374,10	371900,50	4,50	13,7	13,7	--	18,7	20,3
Tp52_C	Dure koopwoningen	155374,10	371900,50	7,50	18,9	18,9	--	23,9	24,8
Tp53_A	Dure koopwoningen	155392,96	371914,20	1,50	31,6	31,6	--	36,6	38,9
Tp53_B	Dure koopwoningen	155392,96	371914,20	4,50	32,6	32,6	--	37,6	39,0
Tp53_C	Dure koopwoningen	155392,96	371914,20	7,50	33,4	33,4	--	38,4	39,1

Alle getoonde dB-waarden zijn A-gewogen

Rapport: Resultatentabel
Model: v01, IL
LAeq totaalresultaten voor toetspunten
Groep: Speeltuin
Groepsreductie: Nee

Naam Toetspunt	Omschrijving	X	Y	Hoogte	Dag	Avond	Nacht	Etmaal	Li
Tp54_A	Dure koopwoningen	155395,11	371921,51	1,50	33,9	33,9	--	38,9	41,1
Tp54_B	Dure koopwoningen	155395,11	371921,51	4,50	35,0	35,0	--	40,0	41,4
Tp54_C	Dure koopwoningen	155395,11	371921,51	7,50	35,7	35,7	--	40,7	41,3
Tp55_A	Dure koopwoningen	155387,30	371922,63	1,50	17,3	17,3	--	22,3	24,5
Tp55_B	Dure koopwoningen	155387,30	371922,63	4,50	18,6	18,6	--	23,6	25,1
Tp55_C	Dure koopwoningen	155387,30	371922,63	7,50	26,4	26,4	--	31,4	32,1
Tp56_A	Dure koopwoningen	155384,58	371914,99	1,50	28,8	28,8	--	33,8	36,1
Tp56_B	Dure koopwoningen	155384,58	371914,99	4,50	29,5	29,5	--	34,5	36,0
Tp56_C	Dure koopwoningen	155384,58	371914,99	7,50	24,2	24,2	--	29,2	30,0
Tp57_A	Dure koopwoningen	155406,22	371925,88	1,50	32,8	32,8	--	37,8	40,0
Tp57_B	Dure koopwoningen	155406,22	371925,88	4,50	34,0	34,0	--	39,0	40,3
Tp57_C	Dure koopwoningen	155406,22	371925,88	7,50	34,9	34,9	--	39,9	40,4
Tp58_A	Dure koopwoningen	155406,17	371932,92	1,50	32,3	32,3	--	37,3	39,5
Tp58_B	Dure koopwoningen	155406,17	371932,92	4,50	33,6	33,6	--	38,6	39,9
Tp58_C	Dure koopwoningen	155406,17	371932,92	7,50	35,0	35,0	--	40,0	40,6
Tp59_A	Dure koopwoningen	155399,78	371936,15	1,50	20,2	20,2	--	25,2	27,4
Tp59_B	Dure koopwoningen	155399,78	371936,15	4,50	20,0	20,0	--	25,0	26,4
Tp59_C	Dure koopwoningen	155399,78	371936,15	7,50	19,3	19,3	--	24,3	24,9
Tp60_A	Dure koopwoningen	155399,90	371928,92	1,50	32,3	32,3	--	37,3	39,5
Tp60_B	Dure koopwoningen	155399,90	371928,92	4,50	33,2	33,2	--	38,2	39,6
Tp60_C	Dure koopwoningen	155399,90	371928,92	7,50	24,7	24,7	--	29,7	30,3
Tp61_A	Dure koopwoningen	155308,09	371888,57	1,50	9,0	9,0	--	14,0	16,4
Tp61_B	Dure koopwoningen	155308,09	371888,57	4,50	9,5	9,5	--	14,5	16,4
Tp61_C	Dure koopwoningen	155308,09	371888,57	7,50	16,8	16,8	--	21,8	23,2
Tp62_A	Dure koopwoningen	155316,10	371886,30	1,50	29,7	29,7	--	34,7	37,2
Tp62_B	Dure koopwoningen	155316,10	371886,30	4,50	30,6	30,6	--	35,6	37,5
Tp62_C	Dure koopwoningen	155316,10	371886,30	7,50	31,0	31,0	--	36,0	37,4
Tp63_A	Dure koopwoningen	155316,60	371894,02	1,50	19,4	19,4	--	24,4	26,9
Tp63_B	Dure koopwoningen	155316,60	371894,02	4,50	20,4	20,4	--	25,4	27,3
Tp63_C	Dure koopwoningen	155316,60	371894,02	7,50	28,6	28,6	--	33,6	34,9
Tp64_A	Dure koopwoningen	155309,12	371896,60	1,50	10,9	10,9	--	15,9	18,3
Tp64_B	Dure koopwoningen	155309,12	371896,60	4,50	10,9	10,9	--	15,9	17,8
Tp64_C	Dure koopwoningen	155309,12	371896,60	7,50	15,3	15,3	--	20,3	21,7
Tp65_A	Dure koopwoningen	155295,11	371908,75	1,50	9,0	9,0	--	14,0	16,5
Tp65_B	Dure koopwoningen	155295,11	371908,75	4,50	9,7	9,7	--	14,7	16,7
Tp65_C	Dure koopwoningen	155295,11	371908,75	7,50	17,6	17,6	--	22,6	24,1
Tp66_A	Dure koopwoningen	155302,98	371906,69	1,50	25,9	25,9	--	30,9	33,4
Tp66_B	Dure koopwoningen	155302,98	371906,69	4,50	30,0	30,0	--	35,0	36,9
Tp66_C	Dure koopwoningen	155302,98	371906,69	7,50	30,9	30,9	--	35,9	37,3
Tp67_A	Dure koopwoningen	155303,49	371914,42	1,50	25,0	25,0	--	30,0	32,4
Tp67_B	Dure koopwoningen	155303,49	371914,42	4,50	20,1	20,1	--	25,1	27,0
Tp67_C	Dure koopwoningen	155303,49	371914,42	7,50	25,3	25,3	--	30,3	31,7
Tp68_A	Dure koopwoningen	155295,88	371916,58	1,50	10,2	10,2	--	15,2	17,7
Tp68_B	Dure koopwoningen	155295,88	371916,58	4,50	10,2	10,2	--	15,2	17,2
Tp68_C	Dure koopwoningen	155295,88	371916,58	7,50	14,1	14,1	--	19,1	20,6
Tp69_A	Dure koopwoningen	155328,87	371915,31	1,50	19,6	19,6	--	24,6	27,0
Tp69_B	Dure koopwoningen	155328,87	371915,31	4,50	14,4	14,4	--	19,4	21,2
Tp69_C	Dure koopwoningen	155328,87	371915,31	7,50	12,8	12,8	--	17,8	19,1
Tp70_A	Dure koopwoningen	155336,92	371916,24	1,50	19,8	19,8	--	24,8	27,1
Tp70_B	Dure koopwoningen	155336,92	371916,24	4,50	23,0	23,0	--	28,0	29,8
Tp70_C	Dure koopwoningen	155336,92	371916,24	7,50	26,4	26,4	--	31,4	32,6
Tp71_A	Dure koopwoningen	155339,29	371922,21	1,50	23,5	23,5	--	28,5	30,9
Tp71_B	Dure koopwoningen	155339,29	371922,21	4,50	24,8	24,8	--	29,8	31,6

Alle getoonde dB-waarden zijn A-gewogen

Rapport: Resultatentabel
Model: v01, IL
LAeq totaalresultaten voor toetspunten
Groep: Speeltuin
Groepsreductie: Nee

Naam Toetspunt	Omschrijving	X	Y	Hoogte	Dag	Avond	Nacht	Etmaal	Li
Tp71_C	Dure koopwoningen	155339,29	371922,21	7,50	32,4	32,4	--	37,4	38,6
Tp72_A	Dure koopwoningen	155332,25	371922,01	1,50	11,8	11,8	--	16,8	19,2
Tp72_B	Dure koopwoningen	155332,25	371922,01	4,50	11,5	11,5	--	16,5	18,3
Tp72_C	Dure koopwoningen	155332,25	371922,01	7,50	23,2	23,2	--	28,2	29,4
Tp73_A	Dure koopwoningen	155286,39	371933,52	1,50	9,1	9,1	--	14,1	16,6
Tp73_B	Dure koopwoningen	155286,39	371933,52	4,50	9,3	9,3	--	14,3	16,3
Tp73_C	Dure koopwoningen	155286,39	371933,52	7,50	16,6	16,6	--	21,6	23,1
Tp74_A	Dure koopwoningen	155293,28	371930,55	1,50	24,6	24,6	--	29,6	32,1
Tp74_B	Dure koopwoningen	155293,28	371930,55	4,50	25,1	25,1	--	30,1	32,1
Tp74_C	Dure koopwoningen	155293,28	371930,55	7,50	30,8	30,8	--	35,8	37,2
Tp75_A	Dure koopwoningen	155292,57	371937,59	1,50	21,4	21,4	--	26,4	28,9
Tp75_B	Dure koopwoningen	155292,57	371937,59	4,50	22,1	22,1	--	27,1	29,1
Tp75_C	Dure koopwoningen	155292,57	371937,59	7,50	29,4	29,4	--	34,4	35,9
Tp76_A	Dure koopwoningen	155285,99	371940,69	1,50	9,8	9,8	--	14,8	17,3
Tp76_B	Dure koopwoningen	155285,99	371940,69	4,50	9,8	9,8	--	14,8	16,8
Tp76_C	Dure koopwoningen	155285,99	371940,69	7,50	13,7	13,7	--	18,7	20,2
Tp77_A	Dure koopwoningen	155308,78	371946,68	1,50	12,3	12,3	--	17,3	19,8
Tp77_B	Dure koopwoningen	155308,78	371946,68	4,50	14,2	14,2	--	19,2	21,2
Tp77_C	Dure koopwoningen	155308,78	371946,68	7,50	13,1	13,1	--	18,1	19,5
Tp78_A	Dure koopwoningen	155316,30	371947,08	1,50	29,1	29,1	--	34,1	36,6
Tp78_B	Dure koopwoningen	155316,30	371947,08	4,50	29,6	29,6	--	34,6	36,5
Tp78_C	Dure koopwoningen	155316,30	371947,08	7,50	30,1	30,1	--	35,1	36,4
Tp79_A	Dure koopwoningen	155318,95	371953,30	1,50	31,0	31,0	--	36,0	38,4
Tp79_B	Dure koopwoningen	155318,95	371953,30	4,50	31,7	31,7	--	36,7	38,6
Tp79_C	Dure koopwoningen	155318,95	371953,30	7,50	32,2	32,2	--	37,2	38,5
Tp80_A	Dure koopwoningen	155311,78	371953,21	1,50	12,1	12,1	--	17,1	19,5
Tp80_B	Dure koopwoningen	155311,78	371953,21	4,50	13,5	13,5	--	18,5	20,4
Tp80_C	Dure koopwoningen	155311,78	371953,21	7,50	22,7	22,7	--	27,7	29,1
Tp81_A	Starterswoningen	155346,86	371964,18	1,50	14,1	14,1	--	19,1	21,4
Tp81_B	Starterswoningen	155346,86	371964,18	4,50	12,7	12,7	--	17,7	19,5
Tp81_C	Starterswoningen	155346,86	371964,18	7,50	14,3	14,3	--	19,3	20,4
Tp82_A	Starterswoningen	155357,71	371963,20	1,50	30,7	30,7	--	35,7	38,1
Tp82_B	Starterswoningen	155357,71	371963,20	4,50	31,5	31,5	--	36,5	38,2
Tp82_C	Starterswoningen	155357,71	371963,20	7,50	32,6	32,6	--	37,6	38,7
Tp83_A	Starterswoningen	155368,36	371970,24	1,50	31,3	31,3	--	36,3	38,6
Tp83_B	Starterswoningen	155368,36	371970,24	4,50	32,1	32,1	--	37,1	38,8
Tp83_C	Starterswoningen	155368,36	371970,24	7,50	33,3	33,3	--	38,3	39,2
Tp84_A	Starterswoningen	155372,30	371980,40	1,50	33,4	33,4	--	38,4	40,7
Tp84_B	Starterswoningen	155372,30	371980,40	4,50	34,2	34,2	--	39,2	40,9
Tp84_C	Starterswoningen	155372,30	371980,40	7,50	34,9	34,9	--	39,9	40,9
Tp85_A	Starterswoningen	155361,40	371981,43	1,50	12,9	12,9	--	17,9	20,2
Tp85_B	Starterswoningen	155361,40	371981,43	4,50	14,1	14,1	--	19,1	20,9
Tp85_C	Starterswoningen	155361,40	371981,43	7,50	22,9	22,9	--	27,9	28,9
Tp86_A	Starterswoningen	155350,98	371974,60	1,50	12,4	12,4	--	17,4	19,8
Tp86_B	Starterswoningen	155350,98	371974,60	4,50	13,5	13,5	--	18,5	20,2
Tp86_C	Starterswoningen	155350,98	371974,60	7,50	20,0	20,0	--	25,0	26,1
Tuin01_A	Tuinen dure koopwoningen	155405,96	371911,98	1,50	31,9	31,9	--	36,9	39,1
Tuin02_A	Tuinen dure koopwoningen	155390,51	371901,07	1,50	31,6	31,6	--	36,6	38,9
Tuin03_A	Tuinen sociale huurwoningen	155414,14	371872,90	1,50	18,7	18,7	--	23,7	25,8
Tuin04_A	Tuinen sociale huurwoningen	155441,70	371831,70	1,50	15,3	15,3	--	20,3	22,4

Alle getoonde dB-waarden zijn A-gewogen

Rapport: Resultatentabel
Model: v01, IL
LAeq totaalresultaten voor toetspunten
Groep: Spelers
Groepsreductie: Nee

Naam Toetspunt	Omschrijving	X	Y	Hoogte	Dag	Avond	Nacht	Etmaal	Li
Tp01_A	Dure koopwoningen	155382,95	371779,95	1,50	17,6	21,0	--	26,0	26,8
Tp01_B	Dure koopwoningen	155382,95	371779,95	4,50	13,5	17,8	--	22,8	22,4
Tp01_C	Dure koopwoningen	155382,95	371779,95	7,50	14,8	19,3	--	24,3	23,0
Tp02_A	Dure koopwoningen	155390,57	371780,71	1,50	24,6	32,8	--	37,8	38,0
Tp02_B	Dure koopwoningen	155390,57	371780,71	4,50	24,9	33,3	--	38,3	37,4
Tp02_C	Dure koopwoningen	155390,57	371780,71	7,50	28,2	35,0	--	40,0	38,3
Tp03_A	Dure koopwoningen	155393,14	371786,68	1,50	25,2	32,5	--	37,5	37,7
Tp03_B	Dure koopwoningen	155393,14	371786,68	4,50	26,5	33,4	--	38,4	37,5
Tp03_C	Dure koopwoningen	155393,14	371786,68	7,50	30,9	37,0	--	42,0	40,4
Tp04_A	Dure koopwoningen	155385,88	371786,29	1,50	19,7	23,2	--	28,2	28,9
Tp04_B	Dure koopwoningen	155385,88	371786,29	4,50	21,4	24,6	--	29,6	29,5
Tp04_C	Dure koopwoningen	155385,88	371786,29	7,50	27,4	31,2	--	36,2	35,3
Tp05_A	Dure koopwoningen	155379,67	371795,16	1,50	19,7	25,6	--	30,6	31,1
Tp05_B	Dure koopwoningen	155379,67	371795,16	4,50	20,2	27,2	--	32,2	31,5
Tp05_C	Dure koopwoningen	155379,67	371795,16	7,50	24,9	30,5	--	35,5	34,4
Tp06_A	Dure koopwoningen	155371,72	371797,03	1,50	14,0	17,9	--	22,9	23,5
Tp06_B	Dure koopwoningen	155371,72	371797,03	4,50	14,0	17,8	--	22,8	22,5
Tp06_C	Dure koopwoningen	155371,72	371797,03	7,50	19,2	22,8	--	27,8	26,7
Tp07_A	Dure koopwoningen	155372,92	371805,00	1,50	22,6	25,0	--	30,0	30,8
Tp07_B	Dure koopwoningen	155372,92	371805,00	4,50	24,0	26,1	--	31,1	31,0
Tp07_C	Dure koopwoningen	155372,92	371805,00	7,50	27,4	29,2	--	34,2	33,5
Tp08_A	Dure koopwoningen	155380,31	371802,98	1,50	20,6	25,4	--	30,4	30,8
Tp08_B	Dure koopwoningen	155380,31	371802,98	4,50	21,3	26,3	--	31,3	30,7
Tp08_C	Dure koopwoningen	155380,31	371802,98	7,50	26,1	30,6	--	35,6	34,2
Tp09_A	Dure koopwoningen	155362,78	371810,94	1,50	14,6	18,4	--	23,4	24,0
Tp09_B	Dure koopwoningen	155362,78	371810,94	4,50	14,4	18,2	--	23,2	22,9
Tp09_C	Dure koopwoningen	155362,78	371810,94	7,50	15,6	19,2	--	24,2	23,0
Tp10_A	Dure koopwoningen	155370,44	371811,58	1,50	23,8	26,2	--	31,2	32,0
Tp10_B	Dure koopwoningen	155370,44	371811,58	4,50	24,0	26,7	--	31,7	31,6
Tp10_C	Dure koopwoningen	155370,44	371811,58	7,50	30,2	32,6	--	37,6	36,6
Tp11_A	Dure koopwoningen	155372,95	371817,76	1,50	32,6	34,5	--	39,5	40,4
Tp11_B	Dure koopwoningen	155372,95	371817,76	4,50	32,7	34,7	--	39,7	39,7
Tp11_C	Dure koopwoningen	155372,95	371817,76	7,50	33,9	36,1	--	41,1	40,1
Tp12_A	Dure koopwoningen	155365,77	371817,45	1,50	27,4	30,2	--	35,2	36,0
Tp12_B	Dure koopwoningen	155365,77	371817,45	4,50	27,3	29,2	--	34,2	34,2
Tp12_C	Dure koopwoningen	155365,77	371817,45	7,50	30,8	33,3	--	38,3	37,4
Tp13_A	Dure koopwoningen	155406,41	371794,87	1,50	21,7	28,1	--	33,1	33,3
Tp13_B	Dure koopwoningen	155406,41	371794,87	4,50	22,9	29,2	--	34,2	33,2
Tp13_C	Dure koopwoningen	155406,41	371794,87	7,50	19,9	23,5	--	28,5	27,4
Tp14_A	Dure koopwoningen	155413,90	371795,56	1,50	26,4	35,0	--	40,0	39,9
Tp14_B	Dure koopwoningen	155413,90	371795,56	4,50	27,3	36,1	--	41,1	39,6
Tp14_C	Dure koopwoningen	155413,90	371795,56	7,50	29,9	37,9	--	42,9	40,2
Tp15_A	Dure koopwoningen	155416,50	371801,90	1,50	26,9	35,4	--	40,4	40,3
Tp15_B	Dure koopwoningen	155416,50	371801,90	4,50	28,4	36,8	--	41,8	40,2
Tp15_C	Dure koopwoningen	155416,50	371801,90	7,50	31,5	39,3	--	44,3	41,4
Tp16_A	Dure koopwoningen	155409,95	371801,99	1,50	21,1	25,6	--	30,6	30,8
Tp16_B	Dure koopwoningen	155409,95	371801,99	4,50	22,4	26,9	--	31,9	31,0
Tp16_C	Dure koopwoningen	155409,95	371801,99	7,50	26,8	32,1	--	37,1	34,9
Tp17_A	Starterswoningen + sociale huurwoningen	155395,08	371816,40	1,50	19,4	23,9	--	28,9	29,2
Tp17_B	Starterswoningen + sociale huurwoningen	155395,08	371816,40	4,50	20,7	25,2	--	30,2	29,4
Tp17_C	Starterswoningen + sociale huurwoningen	155395,08	371816,40	7,50	21,4	25,4	--	30,4	28,4
Tp18_A	Starterswoningen	155405,50	371810,49	1,50	20,8	28,1	--	33,1	33,1
Tp18_B	Starterswoningen	155405,50	371810,49	4,50	21,7	29,0	--	34,0	32,7

Alle getoonde dB-waarden zijn A-gewogen

Rapport: Resultatentabel
Model: v01, IL
LAeq totaalresultaten voor toetspunten
Groep: Spelers
Groepsreductie: Nee

Naam Toetspunt	Omschrijving	X	Y	Hoogte	Dag	Avond	Nacht	Etmaal	Li
Tp18_C	Starterswoningen	155405,50	371810,49	7,50	24,5	31,6	--	36,6	34,2
Tp19_A	Starterswoningen + sociale huurwoningen	155403,93	371821,22	1,50	31,0	33,3	--	38,3	38,8
Tp19_B	Starterswoningen + sociale huurwoningen	155403,93	371821,22	4,50	31,8	34,2	--	39,2	38,3
Tp19_C	Starterswoningen + sociale huurwoningen	155403,93	371821,22	7,50	34,3	36,8	--	41,8	39,8
Tp20_A	Starterswoningen	155393,83	371827,74	1,50	34,4	37,2	--	42,2	42,7
Tp20_B	Starterswoningen	155393,83	371827,74	4,50	34,7	36,9	--	41,9	41,3
Tp20_C	Starterswoningen	155393,83	371827,74	7,50	35,3	37,6	--	42,6	40,7
Tp21_A	Levensloopbestendige woningen	155425,70	371820,36	1,50	26,1	31,2	--	36,2	36,1
Tp21_B	Levensloopbestendige woningen	155425,70	371820,36	4,50	27,2	32,2	--	37,2	35,7
Tp21_C	Levensloopbestendige woningen	155425,70	371820,36	7,50	26,1	31,8	--	36,8	33,7
Tp22_A	Levensloopbestendige woningen	155439,04	371810,73	1,50	32,6	41,2	--	46,2	45,5
Tp22_B	Levensloopbestendige woningen	155439,04	371810,73	4,50	33,8	42,9	--	47,9	45,3
Tp22_C	Levensloopbestendige woningen	155439,04	371810,73	7,50	35,0	44,1	--	49,1	45,5
Tp23_A	Levensloopbestendige woningen	155434,79	371826,12	1,50	32,7	38,4	--	43,4	42,8
Tp23_B	Levensloopbestendige woningen	155434,79	371826,12	4,50	33,5	39,2	--	44,2	41,8
Tp23_C	Levensloopbestendige woningen	155434,79	371826,12	7,50	36,4	41,7	--	46,7	43,4
Tp24_A	Levensloopbestendige woningen	155421,13	371837,37	1,50	38,7	41,0	--	46,0	46,1
Tp24_B	Levensloopbestendige woningen	155421,13	371837,37	4,50	39,6	42,0	--	47,0	45,5
Tp24_C	Levensloopbestendige woningen	155421,13	371837,37	7,50	40,3	42,8	--	47,8	45,1
Tp25_A	Middeldure woningen	155448,85	371836,16	1,50	32,5	36,9	--	41,9	41,2
Tp25_B	Middeldure woningen	155448,85	371836,16	4,50	34,1	38,7	--	43,7	41,2
Tp25_C	Middeldure woningen	155448,85	371836,16	7,50	30,4	35,4	--	40,4	37,0
Tp26_A	Middeldure woningen	155461,00	371828,20	1,50	37,1	45,9	--	50,9	49,0
Tp26_B	Middeldure woningen	155461,00	371828,20	4,50	38,2	47,5	--	52,5	49,0
Tp26_C	Middeldure woningen	155461,00	371828,20	7,50	38,4	47,6	--	52,6	48,9
Tp27_A	Middeldure woningen	155457,70	371841,73	1,50	40,4	46,7	--	51,7	49,9
Tp27_B	Middeldure woningen	155457,70	371841,73	4,50	42,0	48,3	--	53,3	50,1
Tp27_C	Middeldure woningen	155457,70	371841,73	7,50	43,1	49,1	--	54,1	50,6
Tp28_A	Middeldure woningen	155445,86	371849,83	1,50	41,7	44,0	--	49,0	48,3
Tp28_B	Middeldure woningen	155445,86	371849,83	4,50	43,4	45,7	--	50,7	48,3
Tp28_C	Middeldure woningen	155445,86	371849,83	7,50	43,9	46,2	--	51,2	48,1
Tp29_A	Sociale huurwoningen	155434,41	371869,71	1,50	40,0	45,2	--	50,2	49,1
Tp29_B	Sociale huurwoningen	155434,41	371869,71	4,50	41,5	47,0	--	52,0	49,1
Tp29_C	Sociale huurwoningen	155434,41	371869,71	7,50	42,1	47,6	--	52,6	49,2
Tp30_A	Sociale huurwoningen	155430,76	371883,17	1,50	42,4	45,6	--	50,6	49,2
Tp30_B	Sociale huurwoningen	155430,76	371883,17	4,50	44,0	47,3	--	52,3	49,4
Tp30_C	Sociale huurwoningen	155430,76	371883,17	7,50	44,9	48,2	--	53,2	49,9
Tp31_A	Sociale huurwoningen	155418,61	371892,39	1,50	41,4	43,8	--	48,8	47,6
Tp31_B	Sociale huurwoningen	155418,61	371892,39	4,50	43,0	45,4	--	50,4	47,4
Tp31_C	Sociale huurwoningen	155418,61	371892,39	7,50	43,5	45,8	--	50,8	47,4
Tp32_A	Sociale huurwoningen	155421,70	371878,49	1,50	31,3	36,0	--	41,0	40,4
Tp32_B	Sociale huurwoningen	155421,70	371878,49	4,50	33,1	37,8	--	42,8	40,3
Tp32_C	Sociale huurwoningen	155421,70	371878,49	7,50	30,1	34,2	--	39,2	36,0
Tp33_A	Sociale huurwoningen	155410,80	371854,51	1,50	36,4	41,0	--	46,0	45,8
Tp33_B	Sociale huurwoningen	155410,80	371854,51	4,50	37,1	42,1	--	47,1	45,0
Tp33_C	Sociale huurwoningen	155410,80	371854,51	7,50	38,0	43,2	--	48,2	45,2
Tp34_A	Sociale huurwoningen	155406,90	371868,67	1,50	33,0	38,1	--	43,1	42,7
Tp34_B	Sociale huurwoningen	155406,90	371868,67	4,50	33,5	38,7	--	43,7	41,6
Tp34_C	Sociale huurwoningen	155406,90	371868,67	7,50	35,9	41,2	--	46,2	43,0
Tp35_A	Sociale huurwoningen	155395,42	371877,39	1,50	37,9	40,4	--	45,4	45,2
Tp35_B	Sociale huurwoningen	155395,42	371877,39	4,50	39,0	41,3	--	46,3	44,3
Tp35_C	Sociale huurwoningen	155395,42	371877,39	7,50	40,0	42,3	--	47,3	44,3
Tp36_A	Sociale huurwoningen	155398,02	371863,64	1,50	28,3	32,3	--	37,3	37,3

Alle getoonde dB-waarden zijn A-gewogen

Rapport: Resultatentabel
Model: v01, IL
LAeq totaalresultaten voor toetspunten
Groep: Spelers
Groepsreductie: Nee

Naam Toetspunt	Omschrijving	X	Y	Hoogte	Dag	Avond	Nacht	Etmaal	Li
Tp36_B	Sociale huurwoningen	155398,02	371863,64	4,50	29,3	33,2	--	38,2	36,7
Tp36_C	Sociale huurwoningen	155398,02	371863,64	7,50	26,9	30,5	--	35,5	32,9
Tp37_A	Dure koopwoningen	155353,71	371838,03	1,50	20,9	23,2	--	28,2	29,0
Tp37_B	Dure koopwoningen	155353,71	371838,03	4,50	15,1	18,6	--	23,6	23,3
Tp37_C	Dure koopwoningen	155353,71	371838,03	7,50	16,3	19,8	--	24,8	23,4
Tp38_A	Dure koopwoningen	155360,61	371837,34	1,50	23,5	27,5	--	32,5	33,0
Tp38_B	Dure koopwoningen	155360,61	371837,34	4,50	22,5	27,5	--	32,5	31,9
Tp38_C	Dure koopwoningen	155360,61	371837,34	7,50	27,0	31,6	--	36,6	35,2
Tp39_A	Dure koopwoningen	155362,24	371843,22	1,50	22,6	26,6	--	31,6	31,9
Tp39_B	Dure koopwoningen	155362,24	371843,22	4,50	24,4	28,2	--	33,2	32,5
Tp39_C	Dure koopwoningen	155362,24	371843,22	7,50	28,2	31,7	--	36,7	35,1
Tp40_A	Dure koopwoningen	155355,14	371844,74	1,50	28,5	30,9	--	35,9	36,3
Tp40_B	Dure koopwoningen	155355,14	371844,74	4,50	28,8	31,2	--	36,2	35,6
Tp40_C	Dure koopwoningen	155355,14	371844,74	7,50	30,9	33,4	--	38,4	36,8
Tp41_A	Starterswoningen + sociale huurwoningen	155373,58	371849,29	1,50	24,4	26,9	--	31,9	32,2
Tp41_B	Starterswoningen + sociale huurwoningen	155373,58	371849,29	4,50	25,7	28,2	--	33,2	32,3
Tp41_C	Starterswoningen + sociale huurwoningen	155373,58	371849,29	7,50	23,6	26,8	--	31,8	29,9
Tp42_A	Starterswoningen	155384,10	371843,22	1,50	29,0	35,1	--	40,1	40,3
Tp42_B	Starterswoningen	155384,10	371843,22	4,50	29,6	35,8	--	40,8	39,7
Tp42_C	Starterswoningen	155384,10	371843,22	7,50	31,3	37,3	--	42,3	40,1
Tp43_A	Starterswoningen + sociale huurwoningen	155382,68	371854,14	1,50	27,6	31,5	--	36,5	36,4
Tp43_B	Starterswoningen + sociale huurwoningen	155382,68	371854,14	4,50	27,1	30,8	--	35,8	34,4
Tp43_C	Starterswoningen + sociale huurwoningen	155382,68	371854,14	7,50	31,5	35,2	--	40,2	37,7
Tp44_A	Starterswoningen	155372,30	371860,74	1,50	34,8	36,9	--	41,9	42,2
Tp44_B	Starterswoningen	155372,30	371860,74	4,50	35,1	37,3	--	42,3	41,3
Tp44_C	Starterswoningen	155372,30	371860,74	7,50	36,5	38,7	--	43,7	41,4
Tp45_A	Dure koopwoningen	155359,03	371868,07	1,50	17,1	20,3	--	25,3	25,8
Tp45_B	Dure koopwoningen	155359,03	371868,07	4,50	17,2	20,5	--	25,5	24,9
Tp45_C	Dure koopwoningen	155359,03	371868,07	7,50	18,9	21,9	--	26,9	25,3
Tp46_A	Dure koopwoningen	155366,67	371868,94	1,50	31,0	33,1	--	38,1	38,7
Tp46_B	Dure koopwoningen	155366,67	371868,94	4,50	31,1	33,3	--	38,3	37,7
Tp46_C	Dure koopwoningen	155366,67	371868,94	7,50	35,3	37,6	--	42,6	40,7
Tp47_A	Dure koopwoningen	155369,35	371874,84	1,50	37,8	39,8	--	44,8	45,2
Tp47_B	Dure koopwoningen	155369,35	371874,84	4,50	38,2	40,2	--	45,2	44,3
Tp47_C	Dure koopwoningen	155369,35	371874,84	7,50	39,3	41,5	--	46,5	44,3
Tp48_A	Dure koopwoningen	155361,99	371874,87	1,50	31,3	33,3	--	38,3	38,7
Tp48_B	Dure koopwoningen	155361,99	371874,87	4,50	31,9	34,0	--	39,0	38,2
Tp48_C	Dure koopwoningen	155361,99	371874,87	7,50	35,8	37,9	--	42,9	41,0
Tp49_A	Dure koopwoningen	155381,01	371897,46	1,50	38,4	40,4	--	45,4	45,6
Tp49_B	Dure koopwoningen	155381,01	371897,46	4,50	39,6	41,8	--	46,8	45,3
Tp49_C	Dure koopwoningen	155381,01	371897,46	7,50	40,8	43,1	--	48,1	45,5
Tp50_A	Dure koopwoningen	155380,40	371904,63	1,50	37,5	39,7	--	44,7	44,7
Tp50_B	Dure koopwoningen	155380,40	371904,63	4,50	38,8	41,0	--	46,0	44,3
Tp50_C	Dure koopwoningen	155380,40	371904,63	7,50	40,4	42,7	--	47,7	45,0
Tp51_A	Dure koopwoningen	155374,11	371907,85	1,50	28,0	31,3	--	36,3	36,1
Tp51_B	Dure koopwoningen	155374,11	371907,85	4,50	26,5	29,2	--	34,2	32,5
Tp51_C	Dure koopwoningen	155374,11	371907,85	7,50	29,3	31,6	--	36,6	33,8
Tp52_A	Dure koopwoningen	155374,10	371900,50	1,50	19,4	23,9	--	28,9	29,0
Tp52_B	Dure koopwoningen	155374,10	371900,50	4,50	20,5	24,2	--	29,2	28,0
Tp52_C	Dure koopwoningen	155374,10	371900,50	7,50	25,3	28,6	--	33,6	31,3
Tp53_A	Dure koopwoningen	155392,96	371914,20	1,50	39,4	41,9	--	46,9	46,6
Tp53_B	Dure koopwoningen	155392,96	371914,20	4,50	41,1	43,6	--	48,6	46,6
Tp53_C	Dure koopwoningen	155392,96	371914,20	7,50	41,6	44,4	--	49,4	46,5

Alle getoonde dB-waarden zijn A-gewogen

Rapport: Resultatentabel
Model: v01, IL
LAeq totaalresultaten voor toetspunten
Groep: Spelers
Groepsreductie: Nee

Naam Toetspunt	Omschrijving	X	Y	Hoogte	Dag	Avond	Nacht	Etmaal	Li
Tp54_A	Dure koopwoningen	155395,11	371921,51	1,50	40,0	43,1	--	48,1	47,6
Tp54_B	Dure koopwoningen	155395,11	371921,51	4,50	41,9	44,8	--	49,8	47,7
Tp54_C	Dure koopwoningen	155395,11	371921,51	7,50	42,9	45,8	--	50,8	48,0
Tp55_A	Dure koopwoningen	155387,30	371922,63	1,50	26,8	30,6	--	35,6	35,3
Tp55_B	Dure koopwoningen	155387,30	371922,63	4,50	26,9	29,6	--	34,6	32,6
Tp55_C	Dure koopwoningen	155387,30	371922,63	7,50	32,7	34,9	--	39,9	37,4
Tp56_A	Dure koopwoningen	155384,58	371914,99	1,50	33,1	35,2	--	40,2	40,3
Tp56_B	Dure koopwoningen	155384,58	371914,99	4,50	34,7	36,8	--	41,8	40,2
Tp56_C	Dure koopwoningen	155384,58	371914,99	7,50	30,5	32,6	--	37,6	35,1
Tp57_A	Dure koopwoningen	155406,22	371925,88	1,50	42,6	45,2	--	50,2	48,9
Tp57_B	Dure koopwoningen	155406,22	371925,88	4,50	44,0	46,6	--	51,6	48,9
Tp57_C	Dure koopwoningen	155406,22	371925,88	7,50	43,9	46,6	--	51,6	48,5
Tp58_A	Dure koopwoningen	155406,17	371932,92	1,50	42,7	45,3	--	50,3	48,5
Tp58_B	Dure koopwoningen	155406,17	371932,92	4,50	44,1	46,6	--	51,6	48,8
Tp58_C	Dure koopwoningen	155406,17	371932,92	7,50	44,9	47,4	--	52,4	49,2
Tp59_A	Dure koopwoningen	155399,78	371936,15	1,50	36,6	39,0	--	44,0	41,7
Tp59_B	Dure koopwoningen	155399,78	371936,15	4,50	37,7	40,1	--	45,1	41,8
Tp59_C	Dure koopwoningen	155399,78	371936,15	7,50	38,1	40,5	--	45,5	42,0
Tp60_A	Dure koopwoningen	155399,90	371928,92	1,50	37,3	39,5	--	44,5	43,9
Tp60_B	Dure koopwoningen	155399,90	371928,92	4,50	39,1	41,3	--	46,3	43,9
Tp60_C	Dure koopwoningen	155399,90	371928,92	7,50	37,3	40,1	--	45,1	42,2
Tp61_A	Dure koopwoningen	155308,09	371888,57	1,50	15,8	19,7	--	24,7	25,7
Tp61_B	Dure koopwoningen	155308,09	371888,57	4,50	13,5	16,4	--	21,4	21,5
Tp61_C	Dure koopwoningen	155308,09	371888,57	7,50	19,1	22,3	--	27,3	26,7
Tp62_A	Dure koopwoningen	155316,10	371886,30	1,50	28,8	31,2	--	36,2	37,0
Tp62_B	Dure koopwoningen	155316,10	371886,30	4,50	29,9	32,1	--	37,1	37,1
Tp62_C	Dure koopwoningen	155316,10	371886,30	7,50	32,8	34,7	--	39,7	39,3
Tp63_A	Dure koopwoningen	155316,60	371894,02	1,50	28,6	31,0	--	36,0	36,7
Tp63_B	Dure koopwoningen	155316,60	371894,02	4,50	28,8	31,0	--	36,0	36,0
Tp63_C	Dure koopwoningen	155316,60	371894,02	7,50	31,9	33,8	--	38,8	38,3
Tp64_A	Dure koopwoningen	155309,12	371896,60	1,50	21,3	23,6	--	28,6	29,3
Tp64_B	Dure koopwoningen	155309,12	371896,60	4,50	19,9	22,2	--	27,2	27,1
Tp64_C	Dure koopwoningen	155309,12	371896,60	7,50	21,5	23,5	--	28,5	27,7
Tp65_A	Dure koopwoningen	155295,11	371908,75	1,50	13,6	16,2	--	21,2	22,1
Tp65_B	Dure koopwoningen	155295,11	371908,75	4,50	13,1	15,8	--	20,8	21,1
Tp65_C	Dure koopwoningen	155295,11	371908,75	7,50	19,5	22,5	--	27,5	27,1
Tp66_A	Dure koopwoningen	155302,98	371906,69	1,50	26,0	28,7	--	33,7	34,6
Tp66_B	Dure koopwoningen	155302,98	371906,69	4,50	27,6	30,2	--	35,2	35,4
Tp66_C	Dure koopwoningen	155302,98	371906,69	7,50	31,9	33,8	--	38,8	38,7
Tp67_A	Dure koopwoningen	155303,49	371914,42	1,50	29,5	31,4	--	36,4	37,4
Tp67_B	Dure koopwoningen	155303,49	371914,42	4,50	27,9	30,1	--	35,1	35,3
Tp67_C	Dure koopwoningen	155303,49	371914,42	7,50	31,4	33,5	--	38,5	38,0
Tp68_A	Dure koopwoningen	155295,88	371916,58	1,50	24,5	25,9	--	30,9	32,3
Tp68_B	Dure koopwoningen	155295,88	371916,58	4,50	18,5	21,1	--	26,1	26,4
Tp68_C	Dure koopwoningen	155295,88	371916,58	7,50	18,9	20,9	--	25,9	25,3
Tp69_A	Dure koopwoningen	155328,87	371915,31	1,50	23,9	25,7	--	30,7	31,6
Tp69_B	Dure koopwoningen	155328,87	371915,31	4,50	22,5	24,1	--	29,1	29,3
Tp69_C	Dure koopwoningen	155328,87	371915,31	7,50	16,9	19,6	--	24,6	23,4
Tp70_A	Dure koopwoningen	155336,92	371916,24	1,50	31,1	33,2	--	38,2	38,8
Tp70_B	Dure koopwoningen	155336,92	371916,24	4,50	31,6	33,7	--	38,7	38,4
Tp70_C	Dure koopwoningen	155336,92	371916,24	7,50	33,8	36,1	--	41,1	39,8
Tp71_A	Dure koopwoningen	155339,29	371922,21	1,50	34,6	36,6	--	41,6	42,3
Tp71_B	Dure koopwoningen	155339,29	371922,21	4,50	34,9	37,1	--	42,1	41,6

Alle getoonde dB-waarden zijn A-gewogen

Rapport: Resultatentabel
Model: v01, IL
LAeq totaalresultaten voor toetspunten
Groep: Spelers
Groepsreductie: Nee

Naam Toetspunt	Omschrijving	X	Y	Hoogte	Dag	Avond	Nacht	Etmaal	Li
Tp71_C	Dure koopwoningen	155339,29	371922,21	7,50	36,8	39,1	--	44,1	42,6
Tp72_A	Dure koopwoningen	155332,25	371922,01	1,50	26,7	27,9	--	32,9	34,2
Tp72_B	Dure koopwoningen	155332,25	371922,01	4,50	21,3	22,9	--	27,9	28,0
Tp72_C	Dure koopwoningen	155332,25	371922,01	7,50	30,2	32,0	--	37,0	35,6
Tp73_A	Dure koopwoningen	155286,39	371933,52	1,50	12,6	15,3	--	20,3	21,2
Tp73_B	Dure koopwoningen	155286,39	371933,52	4,50	13,2	15,8	--	20,8	21,1
Tp73_C	Dure koopwoningen	155286,39	371933,52	7,50	18,6	21,6	--	26,6	26,3
Tp74_A	Dure koopwoningen	155293,28	371930,55	1,50	32,3	33,9	--	38,9	40,1
Tp74_B	Dure koopwoningen	155293,28	371930,55	4,50	32,7	34,4	--	39,4	39,8
Tp74_C	Dure koopwoningen	155293,28	371930,55	7,50	34,0	35,8	--	40,8	40,5
Tp75_A	Dure koopwoningen	155292,57	371937,59	1,50	30,1	31,7	--	36,7	37,9
Tp75_B	Dure koopwoningen	155292,57	371937,59	4,50	30,7	32,4	--	37,4	37,8
Tp75_C	Dure koopwoningen	155292,57	371937,59	7,50	32,5	34,4	--	39,4	39,0
Tp76_A	Dure koopwoningen	155285,99	371940,69	1,50	15,4	17,4	--	22,4	23,5
Tp76_B	Dure koopwoningen	155285,99	371940,69	4,50	15,8	17,7	--	22,7	23,2
Tp76_C	Dure koopwoningen	155285,99	371940,69	7,50	17,1	19,0	--	24,0	23,7
Tp77_A	Dure koopwoningen	155308,78	371946,68	1,50	17,4	20,5	--	25,5	26,3
Tp77_B	Dure koopwoningen	155308,78	371946,68	4,50	16,0	18,2	--	23,2	23,4
Tp77_C	Dure koopwoningen	155308,78	371946,68	7,50	16,0	18,6	--	23,6	22,8
Tp78_A	Dure koopwoningen	155316,30	371947,08	1,50	32,0	33,8	--	38,8	39,7
Tp78_B	Dure koopwoningen	155316,30	371947,08	4,50	32,6	34,5	--	39,5	39,5
Tp78_C	Dure koopwoningen	155316,30	371947,08	7,50	33,8	36,0	--	41,0	40,1
Tp79_A	Dure koopwoningen	155318,95	371953,30	1,50	34,0	35,9	--	40,9	41,7
Tp79_B	Dure koopwoningen	155318,95	371953,30	4,50	34,9	36,9	--	41,9	41,8
Tp79_C	Dure koopwoningen	155318,95	371953,30	7,50	36,5	38,5	--	43,5	42,5
Tp80_A	Dure koopwoningen	155311,78	371953,21	1,50	15,7	17,8	--	22,8	23,8
Tp80_B	Dure koopwoningen	155311,78	371953,21	4,50	16,7	18,6	--	23,6	23,8
Tp80_C	Dure koopwoningen	155311,78	371953,21	7,50	25,0	26,6	--	31,6	31,1
Tp81_A	Starterswoningen	155346,86	371964,18	1,50	23,4	25,3	--	30,3	30,9
Tp81_B	Starterswoningen	155346,86	371964,18	4,50	18,5	20,9	--	25,9	25,4
Tp81_C	Starterswoningen	155346,86	371964,18	7,50	18,9	21,7	--	26,7	25,1
Tp82_A	Starterswoningen	155357,71	371963,20	1,50	35,5	37,6	--	42,6	43,0
Tp82_B	Starterswoningen	155357,71	371963,20	4,50	36,8	39,0	--	44,0	43,0
Tp82_C	Starterswoningen	155357,71	371963,20	7,50	38,6	40,9	--	45,9	43,8
Tp83_A	Starterswoningen	155368,36	371970,24	1,50	36,7	38,9	--	43,9	44,1
Tp83_B	Starterswoningen	155368,36	371970,24	4,50	38,1	40,4	--	45,4	44,1
Tp83_C	Starterswoningen	155368,36	371970,24	7,50	39,5	41,9	--	46,9	44,6
Tp84_A	Starterswoningen	155372,30	371980,40	1,50	39,1	41,5	--	46,5	46,6
Tp84_B	Starterswoningen	155372,30	371980,40	4,50	40,7	43,1	--	48,1	46,7
Tp84_C	Starterswoningen	155372,30	371980,40	7,50	41,7	44,1	--	49,1	46,7
Tp85_A	Starterswoningen	155361,40	371981,43	1,50	16,9	19,1	--	24,1	24,6
Tp85_B	Starterswoningen	155361,40	371981,43	4,50	18,7	20,9	--	25,9	25,1
Tp85_C	Starterswoningen	155361,40	371981,43	7,50	27,0	28,7	--	33,7	32,3
Tp86_A	Starterswoningen	155350,98	371974,60	1,50	16,5	18,7	--	23,7	24,3
Tp86_B	Starterswoningen	155350,98	371974,60	4,50	17,9	20,2	--	25,2	24,5
Tp86_C	Starterswoningen	155350,98	371974,60	7,50	25,5	27,5	--	32,5	31,0
Tuin01_A	Tuinen dure koopwoningen	155405,96	371911,98	1,50	41,9	44,8	--	49,8	48,8
Tuin02_A	Tuinen dure koopwoningen	155390,51	371901,07	1,50	39,9	42,3	--	47,3	47,0
Tuin03_A	Tuinen sociale huurwoningen	155414,14	371872,90	1,50	33,1	38,6	--	43,6	43,1
Tuin04_A	Tuinen sociale huurwoningen	155441,70	371831,70	1,50	33,8	38,8	--	43,8	43,2

Alle getoonde dB-waarden zijn A-gewogen

Rapport: Resultatentabel
Model: v01, IL
LAeq totaalresultaten voor toetspunten
Groep: Terras
Groepsreductie: Nee

Naam Toetspunt	Omschrijving	X	Y	Hoogte	Dag	Avond	Nacht	Etmaal	Li
Tp01_A	Dure koopwoningen	155382,95	371779,95	1,50	-9,5	-6,5	-12,5	-1,5	-2,0
Tp01_B	Dure koopwoningen	155382,95	371779,95	4,50	-8,8	-5,8	-11,9	-0,8	-2,0
Tp01_C	Dure koopwoningen	155382,95	371779,95	7,50	-6,3	-3,3	-9,3	1,7	0,0
Tp02_A	Dure koopwoningen	155390,57	371780,71	1,50	3,3	6,3	0,3	11,3	10,7
Tp02_B	Dure koopwoningen	155390,57	371780,71	4,50	4,5	7,5	1,5	12,5	11,3
Tp02_C	Dure koopwoningen	155390,57	371780,71	7,50	4,9	7,9	1,9	12,9	11,2
Tp03_A	Dure koopwoningen	155393,14	371786,68	1,50	1,4	4,4	-1,6	9,4	8,8
Tp03_B	Dure koopwoningen	155393,14	371786,68	4,50	2,3	5,3	-0,7	10,3	9,2
Tp03_C	Dure koopwoningen	155393,14	371786,68	7,50	7,0	10,0	4,0	15,0	13,3
Tp04_A	Dure koopwoningen	155385,88	371786,29	1,50	-2,8	0,2	-5,8	5,2	4,7
Tp04_B	Dure koopwoningen	155385,88	371786,29	4,50	-0,9	2,1	-3,9	7,1	5,9
Tp04_C	Dure koopwoningen	155385,88	371786,29	7,50	6,4	9,4	3,4	14,4	12,6
Tp05_A	Dure koopwoningen	155379,67	371795,16	1,50	-2,5	0,5	-5,5	5,5	4,9
Tp05_B	Dure koopwoningen	155379,67	371795,16	4,50	-0,7	2,3	-3,7	7,3	6,1
Tp05_C	Dure koopwoningen	155379,67	371795,16	7,50	6,8	9,8	3,7	14,8	13,0
Tp06_A	Dure koopwoningen	155371,72	371797,03	1,50	-9,9	-6,8	-12,9	-1,8	-2,4
Tp06_B	Dure koopwoningen	155371,72	371797,03	4,50	-7,4	-4,4	-10,4	0,6	-0,6
Tp06_C	Dure koopwoningen	155371,72	371797,03	7,50	-1,2	1,8	-4,2	6,8	5,1
Tp07_A	Dure koopwoningen	155372,92	371805,00	1,50	2,4	5,5	-0,6	10,5	9,9
Tp07_B	Dure koopwoningen	155372,92	371805,00	4,50	2,6	5,6	-0,4	10,6	9,5
Tp07_C	Dure koopwoningen	155372,92	371805,00	7,50	4,9	7,9	1,9	12,9	11,2
Tp08_A	Dure koopwoningen	155380,31	371802,98	1,50	-3,5	-0,4	-6,5	4,6	4,0
Tp08_B	Dure koopwoningen	155380,31	371802,98	4,50	-1,8	1,2	-4,8	6,2	5,0
Tp08_C	Dure koopwoningen	155380,31	371802,98	7,50	3,7	6,7	0,7	11,7	9,9
Tp09_A	Dure koopwoningen	155362,78	371810,94	1,50	-7,3	-4,3	-10,3	0,7	0,2
Tp09_B	Dure koopwoningen	155362,78	371810,94	4,50	-6,8	-3,8	-9,8	1,2	0,1
Tp09_C	Dure koopwoningen	155362,78	371810,94	7,50	-4,8	-1,8	-7,8	3,2	1,5
Tp10_A	Dure koopwoningen	155370,44	371811,58	1,50	0,0	3,0	-3,0	8,0	7,4
Tp10_B	Dure koopwoningen	155370,44	371811,58	4,50	1,0	4,0	-2,0	9,0	7,9
Tp10_C	Dure koopwoningen	155370,44	371811,58	7,50	4,5	7,5	1,5	12,5	10,7
Tp11_A	Dure koopwoningen	155372,95	371817,76	1,50	9,7	12,7	6,7	17,7	17,1
Tp11_B	Dure koopwoningen	155372,95	371817,76	4,50	11,2	14,2	8,2	19,2	18,0
Tp11_C	Dure koopwoningen	155372,95	371817,76	7,50	12,5	15,5	9,5	20,5	18,7
Tp12_A	Dure koopwoningen	155365,77	371817,45	1,50	3,5	6,5	0,5	11,5	10,9
Tp12_B	Dure koopwoningen	155365,77	371817,45	4,50	3,1	6,1	0,0	11,1	9,9
Tp12_C	Dure koopwoningen	155365,77	371817,45	7,50	10,0	13,0	7,0	18,0	16,3
Tp13_A	Dure koopwoningen	155406,41	371794,87	1,50	2,8	5,8	-0,2	10,8	10,1
Tp13_B	Dure koopwoningen	155406,41	371794,87	4,50	3,7	6,7	0,7	11,7	10,5
Tp13_C	Dure koopwoningen	155406,41	371794,87	7,50	-5,6	-2,6	-8,6	2,4	0,5
Tp14_A	Dure koopwoningen	155413,90	371795,56	1,50	3,4	6,4	0,4	11,4	10,7
Tp14_B	Dure koopwoningen	155413,90	371795,56	4,50	4,3	7,3	1,3	12,3	11,0
Tp14_C	Dure koopwoningen	155413,90	371795,56	7,50	5,8	8,8	2,8	13,8	11,9
Tp15_A	Dure koopwoningen	155416,50	371801,90	1,50	-0,8	2,2	-3,9	7,2	6,5
Tp15_B	Dure koopwoningen	155416,50	371801,90	4,50	0,8	3,8	-2,2	8,8	7,5
Tp15_C	Dure koopwoningen	155416,50	371801,90	7,50	5,4	8,4	2,4	13,4	11,4
Tp16_A	Dure koopwoningen	155409,95	371801,99	1,50	3,6	6,6	0,6	11,6	11,0
Tp16_B	Dure koopwoningen	155409,95	371801,99	4,50	5,3	8,3	2,3	13,3	12,0
Tp16_C	Dure koopwoningen	155409,95	371801,99	7,50	2,8	5,8	-0,2	10,8	8,9
Tp17_A	Starterswoningen + sociale huurwoningen	155395,08	371816,40	1,50	-1,5	1,5	-4,5	6,5	5,9
Tp17_B	Starterswoningen + sociale huurwoningen	155395,08	371816,40	4,50	0,9	3,9	-2,2	8,9	7,6
Tp17_C	Starterswoningen + sociale huurwoningen	155395,08	371816,40	7,50	-0,4	2,6	-3,4	7,6	5,7
Tp18_A	Starterswoningen	155405,50	371810,49	1,50	-5,2	-2,2	-8,2	2,8	2,2
Tp18_B	Starterswoningen	155405,50	371810,49	4,50	-2,5	0,5	-5,5	5,5	4,2

Alle getoonde dB-waarden zijn A-gewogen

Rapport: Resultatentabel
Model: v01, IL
LAeq totaalresultaten voor toetspunten
Groep: Terras
Groepsreductie: Nee

Naam Toetspunt	Omschrijving	X	Y	Hoogte	Dag	Avond	Nacht	Etmaal	Li
Tp18_C	Starterswoningen	155405,50	371810,49	7,50	3,1	6,1	0,1	11,1	9,1
Tp19_A	Starterswoningen + sociale huurwoningen	155403,93	371821,22	1,50	-2,7	0,3	-5,7	5,3	4,6
Tp19_B	Starterswoningen + sociale huurwoningen	155403,93	371821,22	4,50	-0,9	2,1	-3,9	7,1	5,8
Tp19_C	Starterswoningen + sociale huurwoningen	155403,93	371821,22	7,50	4,7	7,7	1,7	12,7	10,7
Tp20_A	Starterswoningen	155393,83	371827,74	1,50	4,8	7,8	1,8	12,8	12,1
Tp20_B	Starterswoningen	155393,83	371827,74	4,50	4,7	7,8	1,7	12,8	11,4
Tp20_C	Starterswoningen	155393,83	371827,74	7,50	5,8	8,8	2,8	13,8	11,9
Tp21_A	Levensloopbestendige woningen	155425,70	371820,36	1,50	-9,5	-6,5	-12,5	-1,5	-2,2
Tp21_B	Levensloopbestendige woningen	155425,70	371820,36	4,50	-6,6	-3,6	-9,7	1,4	-0,1
Tp21_C	Levensloopbestendige woningen	155425,70	371820,36	7,50	0,3	3,3	-2,7	8,3	6,1
Tp22_A	Levensloopbestendige woningen	155439,04	371810,73	1,50	5,7	8,7	2,7	13,7	12,9
Tp22_B	Levensloopbestendige woningen	155439,04	371810,73	4,50	6,9	9,9	3,9	14,9	13,4
Tp22_C	Levensloopbestendige woningen	155439,04	371810,73	7,50	10,3	13,3	7,3	18,3	16,1
Tp23_A	Levensloopbestendige woningen	155434,79	371826,12	1,50	-4,2	-1,2	-7,2	3,8	3,0
Tp23_B	Levensloopbestendige woningen	155434,79	371826,12	4,50	-1,5	1,5	-4,6	6,5	4,9
Tp23_C	Levensloopbestendige woningen	155434,79	371826,12	7,50	5,5	8,5	2,4	13,5	11,2
Tp24_A	Levensloopbestendige woningen	155421,13	371837,37	1,50	5,9	8,9	2,9	13,9	13,2
Tp24_B	Levensloopbestendige woningen	155421,13	371837,37	4,50	6,0	9,0	3,0	14,0	12,5
Tp24_C	Levensloopbestendige woningen	155421,13	371837,37	7,50	7,5	10,5	4,5	15,5	13,3
Tp25_A	Middeldure woningen	155448,85	371836,16	1,50	-2,0	1,0	-5,0	6,0	5,2
Tp25_B	Middeldure woningen	155448,85	371836,16	4,50	1,4	4,4	-1,6	9,4	7,7
Tp25_C	Middeldure woningen	155448,85	371836,16	7,50	3,7	6,7	0,7	11,7	9,2
Tp26_A	Middeldure woningen	155461,00	371828,20	1,50	8,2	11,2	5,2	16,2	15,3
Tp26_B	Middeldure woningen	155461,00	371828,20	4,50	8,4	11,4	5,3	16,4	14,6
Tp26_C	Middeldure woningen	155461,00	371828,20	7,50	11,3	14,3	8,3	19,3	16,8
Tp27_A	Middeldure woningen	155457,70	371841,73	1,50	8,0	11,0	5,0	16,0	15,1
Tp27_B	Middeldure woningen	155457,70	371841,73	4,50	11,6	14,6	8,6	19,6	17,8
Tp27_C	Middeldure woningen	155457,70	371841,73	7,50	14,0	17,0	11,0	22,0	19,4
Tp28_A	Middeldure woningen	155445,86	371849,83	1,50	7,5	10,5	4,5	15,5	14,6
Tp28_B	Middeldure woningen	155445,86	371849,83	4,50	7,6	10,6	4,6	15,6	13,9
Tp28_C	Middeldure woningen	155445,86	371849,83	7,50	9,5	12,5	6,5	17,5	14,9
Tp29_A	Sociale huurwoningen	155434,41	371869,71	1,50	13,2	16,2	10,2	21,2	20,4
Tp29_B	Sociale huurwoningen	155434,41	371869,71	4,50	16,3	19,3	13,2	24,3	22,6
Tp29_C	Sociale huurwoningen	155434,41	371869,71	7,50	17,4	20,4	14,4	25,4	22,9
Tp30_A	Sociale huurwoningen	155430,76	371883,17	1,50	11,5	14,5	8,5	19,5	18,7
Tp30_B	Sociale huurwoningen	155430,76	371883,17	4,50	14,7	17,7	11,7	22,7	21,0
Tp30_C	Sociale huurwoningen	155430,76	371883,17	7,50	16,6	19,6	13,6	24,6	22,0
Tp31_A	Sociale huurwoningen	155418,61	371892,39	1,50	3,2	6,3	0,2	11,3	10,4
Tp31_B	Sociale huurwoningen	155418,61	371892,39	4,50	3,9	6,9	0,9	11,9	10,3
Tp31_C	Sociale huurwoningen	155418,61	371892,39	7,50	5,3	8,3	2,3	13,3	10,9
Tp32_A	Sociale huurwoningen	155421,70	371878,49	1,50	3,7	6,8	0,7	11,8	10,9
Tp32_B	Sociale huurwoningen	155421,70	371878,49	4,50	5,9	8,9	2,9	13,9	12,3
Tp32_C	Sociale huurwoningen	155421,70	371878,49	7,50	5,8	8,8	2,8	13,8	11,4
Tp33_A	Sociale huurwoningen	155410,80	371854,51	1,50	14,2	17,2	11,2	22,2	21,5
Tp33_B	Sociale huurwoningen	155410,80	371854,51	4,50	14,3	17,4	11,3	22,4	20,9
Tp33_C	Sociale huurwoningen	155410,80	371854,51	7,50	15,2	18,2	12,2	23,2	21,0
Tp34_A	Sociale huurwoningen	155406,90	371868,67	1,50	0,3	3,3	-2,7	8,3	7,5
Tp34_B	Sociale huurwoningen	155406,90	371868,67	4,50	2,0	5,0	-1,0	10,0	8,5
Tp34_C	Sociale huurwoningen	155406,90	371868,67	7,50	7,6	10,6	4,6	15,6	13,4
Tp35_A	Sociale huurwoningen	155395,42	371877,39	1,50	1,8	4,9	-1,2	9,9	9,1
Tp35_B	Sociale huurwoningen	155395,42	371877,39	4,50	3,0	6,0	0,0	11,0	9,6
Tp35_C	Sociale huurwoningen	155395,42	371877,39	7,50	4,8	7,8	1,8	12,8	10,7
Tp36_A	Sociale huurwoningen	155398,02	371863,64	1,50	2,4	5,4	-0,6	10,4	9,7

Alle getoonde dB-waarden zijn A-gewogen

Rapport: Resultatentabel
Model: v01, IL
LAeq totaalresultaten voor toetspunten
Groep: Terras
Groepsreductie: Nee

Naam Toetspunt	Omschrijving	X	Y	Hoogte	Dag	Avond	Nacht	Etmaal	Li
Tp36_B	Sociale huurwoningen	155398,02	371863,64	4,50	4,3	7,3	1,2	12,3	10,9
Tp36_C	Sociale huurwoningen	155398,02	371863,64	7,50	4,4	7,4	1,4	12,4	10,3
Tp37_A	Dure koopwoningen	155353,71	371838,03	1,50	-6,6	-3,6	-9,6	1,4	0,9
Tp37_B	Dure koopwoningen	155353,71	371838,03	4,50	-6,7	-3,7	-9,7	1,3	0,2
Tp37_C	Dure koopwoningen	155353,71	371838,03	7,50	-3,4	-0,4	-6,4	4,6	2,9
Tp38_A	Dure koopwoningen	155360,61	371837,34	1,50	0,4	3,4	-2,6	8,4	7,8
Tp38_B	Dure koopwoningen	155360,61	371837,34	4,50	2,2	5,2	-0,8	10,2	9,1
Tp38_C	Dure koopwoningen	155360,61	371837,34	7,50	5,3	8,3	2,3	13,3	11,5
Tp39_A	Dure koopwoningen	155362,24	371843,22	1,50	0,1	3,1	-2,9	8,1	7,5
Tp39_B	Dure koopwoningen	155362,24	371843,22	4,50	1,9	4,9	-1,1	9,9	8,8
Tp39_C	Dure koopwoningen	155362,24	371843,22	7,50	6,6	9,6	3,6	14,6	12,9
Tp40_A	Dure koopwoningen	155355,14	371844,74	1,50	-1,1	2,0	-4,1	7,0	6,4
Tp40_B	Dure koopwoningen	155355,14	371844,74	4,50	-0,7	2,3	-3,7	7,3	6,1
Tp40_C	Dure koopwoningen	155355,14	371844,74	7,50	4,4	7,4	1,4	12,4	10,7
Tp41_A	Starterswoningen + sociale huurwoningen	155373,58	371849,29	1,50	-7,6	-4,6	-10,6	0,4	-0,3
Tp41_B	Starterswoningen + sociale huurwoningen	155373,58	371849,29	4,50	-6,3	-3,3	-9,3	1,7	0,5
Tp41_C	Starterswoningen + sociale huurwoningen	155373,58	371849,29	7,50	0,6	3,6	-2,4	8,6	6,7
Tp42_A	Starterswoningen	155384,10	371843,22	1,50	9,7	12,7	6,7	17,7	17,1
Tp42_B	Starterswoningen	155384,10	371843,22	4,50	11,3	14,3	8,3	19,3	18,0
Tp42_C	Starterswoningen	155384,10	371843,22	7,50	13,6	16,6	10,6	21,6	19,7
Tp43_A	Starterswoningen + sociale huurwoningen	155382,68	371854,14	1,50	-1,6	1,4	-4,6	6,4	5,7
Tp43_B	Starterswoningen + sociale huurwoningen	155382,68	371854,14	4,50	0,4	3,4	-2,6	8,4	7,1
Tp43_C	Starterswoningen + sociale huurwoningen	155382,68	371854,14	7,50	6,3	9,3	3,3	14,3	12,4
Tp44_A	Starterswoningen	155372,30	371860,74	1,50	-0,7	2,3	-3,7	7,3	6,7
Tp44_B	Starterswoningen	155372,30	371860,74	4,50	-0,7	2,4	-3,7	7,4	6,1
Tp44_C	Starterswoningen	155372,30	371860,74	7,50	0,4	3,5	-2,6	8,4	6,6
Tp45_A	Dure koopwoningen	155359,03	371868,07	1,50	-4,4	-1,4	-7,4	3,6	3,0
Tp45_B	Dure koopwoningen	155359,03	371868,07	4,50	-4,7	-1,7	-7,7	3,3	2,1
Tp45_C	Dure koopwoningen	155359,03	371868,07	7,50	-2,3	0,7	-5,3	5,7	3,9
Tp46_A	Dure koopwoningen	155366,67	371868,94	1,50	3,9	6,9	0,9	11,9	11,3
Tp46_B	Dure koopwoningen	155366,67	371868,94	4,50	4,5	7,5	1,5	12,5	11,3
Tp46_C	Dure koopwoningen	155366,67	371868,94	7,50	8,7	11,8	5,7	16,8	14,9
Tp47_A	Dure koopwoningen	155369,35	371874,84	1,50	9,9	12,9	6,9	17,9	17,3
Tp47_B	Dure koopwoningen	155369,35	371874,84	4,50	7,5	10,5	4,5	15,5	14,2
Tp47_C	Dure koopwoningen	155369,35	371874,84	7,50	9,4	12,4	6,4	17,4	15,5
Tp48_A	Dure koopwoningen	155361,99	371874,87	1,50	-1,6	1,4	-4,6	6,4	5,8
Tp48_B	Dure koopwoningen	155361,99	371874,87	4,50	-1,3	1,7	-4,3	6,7	5,5
Tp48_C	Dure koopwoningen	155361,99	371874,87	7,50	7,5	10,5	4,5	15,5	13,7
Tp49_A	Dure koopwoningen	155381,01	371897,46	1,50	14,1	17,1	11,1	22,1	21,5
Tp49_B	Dure koopwoningen	155381,01	371897,46	4,50	15,3	18,3	12,3	23,3	22,0
Tp49_C	Dure koopwoningen	155381,01	371897,46	7,50	15,9	19,0	12,9	24,0	21,9
Tp50_A	Dure koopwoningen	155380,40	371904,63	1,50	11,4	14,4	8,4	19,4	18,7
Tp50_B	Dure koopwoningen	155380,40	371904,63	4,50	13,1	16,1	10,0	21,1	19,7
Tp50_C	Dure koopwoningen	155380,40	371904,63	7,50	14,8	17,8	11,7	22,8	20,8
Tp51_A	Dure koopwoningen	155374,11	371907,85	1,50	1,3	4,3	-1,7	9,3	8,7
Tp51_B	Dure koopwoningen	155374,11	371907,85	4,50	1,8	4,8	-1,3	9,8	8,5
Tp51_C	Dure koopwoningen	155374,11	371907,85	7,50	3,5	6,5	0,5	11,5	9,6
Tp52_A	Dure koopwoningen	155374,10	371900,50	1,50	-5,2	-2,2	-8,2	2,8	2,2
Tp52_B	Dure koopwoningen	155374,10	371900,50	4,50	-2,9	0,1	-5,9	5,1	3,8
Tp52_C	Dure koopwoningen	155374,10	371900,50	7,50	2,8	5,8	-0,2	10,8	8,9
Tp53_A	Dure koopwoningen	155392,96	371914,20	1,50	11,2	14,2	8,2	19,2	18,5
Tp53_B	Dure koopwoningen	155392,96	371914,20	4,50	13,7	16,7	10,7	21,7	20,3
Tp53_C	Dure koopwoningen	155392,96	371914,20	7,50	14,7	17,7	11,7	22,7	20,6

Alle getoonde dB-waarden zijn A-gewogen

Rapport: Resultatentabel
Model: v01, IL
LAeq totaalresultaten voor toetspunten
Groep: Terras
Groepsreductie: Nee

Naam Toetspunt	Omschrijving	X	Y	Hoogte	Dag	Avond	Nacht	Etmaal	Li
Tp54_A	Dure koopwoningen	155395,11	371921,51	1,50	14,3	17,3	11,3	22,3	21,5
Tp54_B	Dure koopwoningen	155395,11	371921,51	4,50	17,1	20,1	14,0	25,1	23,6
Tp54_C	Dure koopwoningen	155395,11	371921,51	7,50	17,7	20,8	14,7	25,8	23,6
Tp55_A	Dure koopwoningen	155387,30	371922,63	1,50	1,1	4,1	-1,9	9,1	8,4
Tp55_B	Dure koopwoningen	155387,30	371922,63	4,50	2,7	5,7	-0,4	10,7	9,3
Tp55_C	Dure koopwoningen	155387,30	371922,63	7,50	10,3	13,3	7,3	18,3	16,2
Tp56_A	Dure koopwoningen	155384,58	371914,99	1,50	10,1	13,1	7,0	18,1	17,4
Tp56_B	Dure koopwoningen	155384,58	371914,99	4,50	11,9	14,9	8,9	19,9	18,5
Tp56_C	Dure koopwoningen	155384,58	371914,99	7,50	6,7	9,7	3,6	14,7	12,6
Tp57_A	Dure koopwoningen	155406,22	371925,88	1,50	13,2	16,2	10,2	21,2	20,5
Tp57_B	Dure koopwoningen	155406,22	371925,88	4,50	16,0	19,0	13,0	24,0	22,5
Tp57_C	Dure koopwoningen	155406,22	371925,88	7,50	17,1	20,1	14,1	25,1	22,8
Tp58_A	Dure koopwoningen	155406,17	371932,92	1,50	12,1	15,1	9,1	20,1	19,3
Tp58_B	Dure koopwoningen	155406,17	371932,92	4,50	15,4	18,4	12,4	23,4	21,8
Tp58_C	Dure koopwoningen	155406,17	371932,92	7,50	17,1	20,1	14,1	25,1	22,9
Tp59_A	Dure koopwoningen	155399,78	371936,15	1,50	4,8	7,8	1,8	12,8	12,0
Tp59_B	Dure koopwoningen	155399,78	371936,15	4,50	5,1	8,1	2,0	13,1	11,6
Tp59_C	Dure koopwoningen	155399,78	371936,15	7,50	4,2	7,2	1,2	12,2	10,0
Tp60_A	Dure koopwoningen	155399,90	371928,92	1,50	13,7	16,7	10,7	21,7	20,9
Tp60_B	Dure koopwoningen	155399,90	371928,92	4,50	16,0	19,0	13,0	24,0	22,5
Tp60_C	Dure koopwoningen	155399,90	371928,92	7,50	14,4	17,4	11,4	22,4	20,1
Tp61_A	Dure koopwoningen	155308,09	371888,57	1,50	-7,9	-4,9	-10,9	0,1	-0,4
Tp61_B	Dure koopwoningen	155308,09	371888,57	4,50	-6,8	-3,8	-9,8	1,2	0,2
Tp61_C	Dure koopwoningen	155308,09	371888,57	7,50	1,2	4,2	-1,8	9,2	7,7
Tp62_A	Dure koopwoningen	155316,10	371886,30	1,50	8,8	11,8	5,7	16,8	16,2
Tp62_B	Dure koopwoningen	155316,10	371886,30	4,50	11,9	15,0	8,9	20,0	18,9
Tp62_C	Dure koopwoningen	155316,10	371886,30	7,50	13,2	16,2	10,2	21,2	19,6
Tp63_A	Dure koopwoningen	155316,60	371894,02	1,50	2,0	5,0	-1,1	10,0	9,4
Tp63_B	Dure koopwoningen	155316,60	371894,02	4,50	3,1	6,1	0,1	11,1	10,1
Tp63_C	Dure koopwoningen	155316,60	371894,02	7,50	10,9	13,9	7,9	18,9	17,3
Tp64_A	Dure koopwoningen	155309,12	371896,60	1,50	-3,7	-0,7	-6,7	4,3	3,8
Tp64_B	Dure koopwoningen	155309,12	371896,60	4,50	-3,6	-0,6	-6,6	4,4	3,4
Tp64_C	Dure koopwoningen	155309,12	371896,60	7,50	0,2	3,2	-2,9	8,2	6,6
Tp65_A	Dure koopwoningen	155295,11	371908,75	1,50	-7,5	-4,5	-10,5	0,5	0,0
Tp65_B	Dure koopwoningen	155295,11	371908,75	4,50	-6,4	-3,4	-9,4	1,7	0,7
Tp65_C	Dure koopwoningen	155295,11	371908,75	7,50	2,0	5,0	-1,0	10,0	8,6
Tp66_A	Dure koopwoningen	155302,98	371906,69	1,50	7,0	10,0	4,0	15,0	14,5
Tp66_B	Dure koopwoningen	155302,98	371906,69	4,50	9,2	12,2	6,2	17,2	16,2
Tp66_C	Dure koopwoningen	155302,98	371906,69	7,50	13,3	16,3	10,3	21,3	19,8
Tp67_A	Dure koopwoningen	155303,49	371914,42	1,50	9,2	12,3	6,2	17,3	16,7
Tp67_B	Dure koopwoningen	155303,49	371914,42	4,50	5,5	8,5	2,5	13,5	12,5
Tp67_C	Dure koopwoningen	155303,49	371914,42	7,50	9,7	12,7	6,7	17,7	16,2
Tp68_A	Dure koopwoningen	155295,88	371916,58	1,50	-4,7	-1,7	-7,7	3,3	2,8
Tp68_B	Dure koopwoningen	155295,88	371916,58	4,50	-4,7	-1,7	-7,7	3,3	2,3
Tp68_C	Dure koopwoningen	155295,88	371916,58	7,50	-0,8	2,2	-3,8	7,2	5,8
Tp69_A	Dure koopwoningen	155328,87	371915,31	1,50	2,7	5,7	-0,3	10,7	10,1
Tp69_B	Dure koopwoningen	155328,87	371915,31	4,50	-1,4	1,6	-4,4	6,6	5,5
Tp69_C	Dure koopwoningen	155328,87	371915,31	7,50	-2,3	0,7	-5,3	5,7	4,1
Tp70_A	Dure koopwoningen	155336,92	371916,24	1,50	4,7	7,7	1,7	12,7	12,1
Tp70_B	Dure koopwoningen	155336,92	371916,24	4,50	7,6	10,6	4,6	15,6	14,5
Tp70_C	Dure koopwoningen	155336,92	371916,24	7,50	11,1	14,1	8,1	19,1	17,4
Tp71_A	Dure koopwoningen	155339,29	371922,21	1,50	10,5	13,5	7,5	18,5	18,0
Tp71_B	Dure koopwoningen	155339,29	371922,21	4,50	11,2	14,2	8,2	19,2	18,0

Alle getoonde dB-waarden zijn A-gewogen

Rapport: Resultatentabel
Model: v01, IL
LAeq totaalresultaten voor toetspunten
Groep: Terras
Groepsreductie: Nee

Naam Toetspunt	Omschrijving	X	Y	Hoogte	Dag	Avond	Nacht	Etmaal	Li
Tp71_C	Dure koopwoningen	155339,29	371922,21	7,50	15,3	18,3	12,3	23,3	21,6
Tp72_A	Dure koopwoningen	155332,25	371922,01	1,50	-4,8	-1,8	-7,8	3,2	2,6
Tp72_B	Dure koopwoningen	155332,25	371922,01	4,50	-4,5	-1,5	-7,5	3,5	2,4
Tp72_C	Dure koopwoningen	155332,25	371922,01	7,50	7,3	10,3	4,2	15,3	13,6
Tp73_A	Dure koopwoningen	155286,39	371933,52	1,50	-7,7	-4,7	-10,7	0,3	-0,2
Tp73_B	Dure koopwoningen	155286,39	371933,52	4,50	-7,3	-4,3	-10,3	0,7	-0,2
Tp73_C	Dure koopwoningen	155286,39	371933,52	7,50	1,7	4,7	-1,3	9,7	8,3
Tp74_A	Dure koopwoningen	155293,28	371930,55	1,50	9,2	12,2	6,2	17,2	16,7
Tp74_B	Dure koopwoningen	155293,28	371930,55	4,50	9,1	12,2	6,1	17,2	16,2
Tp74_C	Dure koopwoningen	155293,28	371930,55	7,50	13,9	16,9	10,9	21,9	20,4
Tp75_A	Dure koopwoningen	155292,57	371937,59	1,50	9,1	12,1	6,1	17,1	16,6
Tp75_B	Dure koopwoningen	155292,57	371937,59	4,50	8,7	11,7	5,7	16,7	15,8
Tp75_C	Dure koopwoningen	155292,57	371937,59	7,50	12,3	15,3	9,3	20,3	18,8
Tp76_A	Dure koopwoningen	155285,99	371940,69	1,50	-5,6	-2,6	-8,6	2,4	2,0
Tp76_B	Dure koopwoningen	155285,99	371940,69	4,50	-2,2	0,8	-5,2	5,8	4,8
Tp76_C	Dure koopwoningen	155285,99	371940,69	7,50	-1,1	1,9	-4,1	6,9	5,5
Tp77_A	Dure koopwoningen	155308,78	371946,68	1,50	-2,9	0,1	-5,9	5,1	4,6
Tp77_B	Dure koopwoningen	155308,78	371946,68	4,50	-0,4	2,6	-3,5	7,6	6,5
Tp77_C	Dure koopwoningen	155308,78	371946,68	7,50	-2,2	0,9	-5,2	5,9	4,3
Tp78_A	Dure koopwoningen	155316,30	371947,08	1,50	10,4	13,4	7,4	18,4	17,9
Tp78_B	Dure koopwoningen	155316,30	371947,08	4,50	12,0	15,0	9,0	20,0	19,0
Tp78_C	Dure koopwoningen	155316,30	371947,08	7,50	12,6	15,6	9,6	20,6	19,0
Tp79_A	Dure koopwoningen	155318,95	371953,30	1,50	12,1	15,1	9,1	20,1	19,6
Tp79_B	Dure koopwoningen	155318,95	371953,30	4,50	14,4	17,5	11,4	22,5	21,4
Tp79_C	Dure koopwoningen	155318,95	371953,30	7,50	15,1	18,1	12,1	23,1	21,5
Tp80_A	Dure koopwoningen	155311,78	371953,21	1,50	-3,3	-0,3	-6,3	4,7	4,2
Tp80_B	Dure koopwoningen	155311,78	371953,21	4,50	-1,6	1,4	-4,7	6,4	5,3
Tp80_C	Dure koopwoningen	155311,78	371953,21	7,50	7,7	10,7	4,7	15,7	14,2
Tp81_A	Starterswoningen	155346,86	371964,18	1,50	-0,6	2,5	-3,6	7,5	6,9
Tp81_B	Starterswoningen	155346,86	371964,18	4,50	-3,5	-0,4	-6,5	4,6	3,4
Tp81_C	Starterswoningen	155346,86	371964,18	7,50	-1,2	1,8	-4,2	6,8	5,1
Tp82_A	Starterswoningen	155357,71	371963,20	1,50	12,2	15,2	9,2	20,2	19,6
Tp82_B	Starterswoningen	155357,71	371963,20	4,50	13,7	16,7	10,7	21,7	20,5
Tp82_C	Starterswoningen	155357,71	371963,20	7,50	15,2	18,3	12,2	23,3	21,4
Tp83_A	Starterswoningen	155368,36	371970,24	1,50	12,0	15,0	9,0	20,0	19,4
Tp83_B	Starterswoningen	155368,36	371970,24	4,50	14,4	17,4	11,4	22,4	21,1
Tp83_C	Starterswoningen	155368,36	371970,24	7,50	15,6	18,6	12,6	23,6	21,7
Tp84_A	Starterswoningen	155372,30	371980,40	1,50	14,8	17,8	11,8	22,8	22,2
Tp84_B	Starterswoningen	155372,30	371980,40	4,50	17,2	20,3	14,2	25,3	24,0
Tp84_C	Starterswoningen	155372,30	371980,40	7,50	18,1	21,1	15,1	26,1	24,2
Tp85_A	Starterswoningen	155361,40	371981,43	1,50	-3,4	-0,4	-6,5	4,6	4,0
Tp85_B	Starterswoningen	155361,40	371981,43	4,50	-1,1	1,9	-4,1	6,9	5,7
Tp85_C	Starterswoningen	155361,40	371981,43	7,50	8,7	11,7	5,7	16,7	14,9
Tp86_A	Starterswoningen	155350,98	371974,60	1,50	-4,3	-1,3	-7,3	3,7	3,1
Tp86_B	Starterswoningen	155350,98	371974,60	4,50	-1,7	1,3	-4,7	6,3	5,1
Tp86_C	Starterswoningen	155350,98	371974,60	7,50	6,4	9,5	3,4	14,5	12,7
Tuin01_A	Tuinen dure koopwoningen	155405,96	371911,98	1,50	11,3	14,3	8,2	19,3	18,5
Tuin02_A	Tuinen dure koopwoningen	155390,51	371901,07	1,50	12,4	15,4	9,4	20,4	19,7
Tuin03_A	Tuinen sociale huurwoningen	155414,14	371872,90	1,50	3,4	6,4	0,3	11,4	10,6
Tuin04_A	Tuinen sociale huurwoningen	155441,70	371831,70	1,50	-1,3	1,8	-4,3	6,8	5,9

Alle getoonde dB-waarden zijn A-gewogen

Rapport: Resultatentabel
Model: v01, IL
LAeq totaalresultaten voor toetspunten
Groep: Toeschouwers
Groepsreductie: Nee

Naam Toetspunt	Omschrijving	X	Y	Hoogte	Dag	Avond	Nacht	Etmaal	Li
Tp01_A	Dure koopwoningen	155382,95	371779,95	1,50	21,0	17,4	--	22,4	31,2
Tp01_B	Dure koopwoningen	155382,95	371779,95	4,50	14,8	10,9	--	15,9	24,7
Tp01_C	Dure koopwoningen	155382,95	371779,95	7,50	18,2	14,2	--	19,2	28,1
Tp02_A	Dure koopwoningen	155390,57	371780,71	1,50	25,7	20,5	--	25,7	37,1
Tp02_B	Dure koopwoningen	155390,57	371780,71	4,50	26,1	20,8	--	26,1	37,2
Tp02_C	Dure koopwoningen	155390,57	371780,71	7,50	30,7	26,1	--	31,1	40,9
Tp03_A	Dure koopwoningen	155393,14	371786,68	1,50	27,1	23,9	--	28,9	37,2
Tp03_B	Dure koopwoningen	155393,14	371786,68	4,50	28,4	25,1	--	30,1	37,9
Tp03_C	Dure koopwoningen	155393,14	371786,68	7,50	33,2	29,2	--	34,2	43,0
Tp04_A	Dure koopwoningen	155385,88	371786,29	1,50	24,7	20,9	--	25,9	35,2
Tp04_B	Dure koopwoningen	155385,88	371786,29	4,50	26,0	22,2	--	27,2	35,9
Tp04_C	Dure koopwoningen	155385,88	371786,29	7,50	30,8	26,4	--	31,4	40,7
Tp05_A	Dure koopwoningen	155379,67	371795,16	1,50	23,4	20,0	--	25,0	34,0
Tp05_B	Dure koopwoningen	155379,67	371795,16	4,50	24,0	19,8	--	24,8	34,5
Tp05_C	Dure koopwoningen	155379,67	371795,16	7,50	30,1	24,8	--	30,1	40,7
Tp06_A	Dure koopwoningen	155371,72	371797,03	1,50	15,9	12,1	--	17,1	26,3
Tp06_B	Dure koopwoningen	155371,72	371797,03	4,50	16,2	12,2	--	17,2	26,4
Tp06_C	Dure koopwoningen	155371,72	371797,03	7,50	23,6	19,5	--	24,5	33,3
Tp07_A	Dure koopwoningen	155372,92	371805,00	1,50	26,7	23,3	--	28,3	36,7
Tp07_B	Dure koopwoningen	155372,92	371805,00	4,50	27,6	24,3	--	29,3	37,0
Tp07_C	Dure koopwoningen	155372,92	371805,00	7,50	30,7	27,3	--	32,3	39,6
Tp08_A	Dure koopwoningen	155380,31	371802,98	1,50	24,3	20,4	--	25,4	34,3
Tp08_B	Dure koopwoningen	155380,31	371802,98	4,50	25,1	20,9	--	25,9	34,8
Tp08_C	Dure koopwoningen	155380,31	371802,98	7,50	29,7	25,5	--	30,5	39,2
Tp09_A	Dure koopwoningen	155362,78	371810,94	1,50	16,8	13,0	--	18,0	27,2
Tp09_B	Dure koopwoningen	155362,78	371810,94	4,50	16,5	12,5	--	17,5	26,3
Tp09_C	Dure koopwoningen	155362,78	371810,94	7,50	19,1	15,0	--	20,0	28,6
Tp10_A	Dure koopwoningen	155370,44	371811,58	1,50	27,5	23,3	--	28,3	37,8
Tp10_B	Dure koopwoningen	155370,44	371811,58	4,50	27,5	23,2	--	28,2	37,4
Tp10_C	Dure koopwoningen	155370,44	371811,58	7,50	32,1	28,1	--	33,1	41,6
Tp11_A	Dure koopwoningen	155372,95	371817,76	1,50	35,4	31,3	--	36,3	45,7
Tp11_B	Dure koopwoningen	155372,95	371817,76	4,50	35,4	31,4	--	36,4	45,2
Tp11_C	Dure koopwoningen	155372,95	371817,76	7,50	36,4	32,3	--	37,3	45,6
Tp12_A	Dure koopwoningen	155365,77	371817,45	1,50	29,3	25,5	--	30,5	39,7
Tp12_B	Dure koopwoningen	155365,77	371817,45	4,50	29,5	25,9	--	30,9	39,3
Tp12_C	Dure koopwoningen	155365,77	371817,45	7,50	33,7	29,6	--	34,6	43,1
Tp13_A	Dure koopwoningen	155406,41	371794,87	1,50	26,3	21,9	--	26,9	37,2
Tp13_B	Dure koopwoningen	155406,41	371794,87	4,50	27,4	23,0	--	28,0	37,8
Tp13_C	Dure koopwoningen	155406,41	371794,87	7,50	23,6	20,3	--	25,3	33,2
Tp14_A	Dure koopwoningen	155413,90	371795,56	1,50	26,7	21,4	--	26,7	38,2
Tp14_B	Dure koopwoningen	155413,90	371795,56	4,50	27,2	21,9	--	27,2	38,3
Tp14_C	Dure koopwoningen	155413,90	371795,56	7,50	30,7	26,5	--	31,5	40,4
Tp15_A	Dure koopwoningen	155416,50	371801,90	1,50	25,9	21,6	--	26,6	36,3
Tp15_B	Dure koopwoningen	155416,50	371801,90	4,50	27,8	23,4	--	28,4	37,6
Tp15_C	Dure koopwoningen	155416,50	371801,90	7,50	31,6	27,7	--	32,7	40,7
Tp16_A	Dure koopwoningen	155409,95	371801,99	1,50	25,3	20,8	--	25,8	35,7
Tp16_B	Dure koopwoningen	155409,95	371801,99	4,50	26,5	22,3	--	27,3	36,1
Tp16_C	Dure koopwoningen	155409,95	371801,99	7,50	29,5	25,7	--	30,7	38,5
Tp17_A	Starterswoningen + sociale huurwoningen	155395,08	371816,40	1,50	24,5	19,9	--	24,9	35,1
Tp17_B	Starterswoningen + sociale huurwoningen	155395,08	371816,40	4,50	25,7	21,0	--	26,0	35,7
Tp17_C	Starterswoningen + sociale huurwoningen	155395,08	371816,40	7,50	24,8	20,7	--	25,7	33,8
Tp18_A	Starterswoningen	155405,50	371810,49	1,50	23,0	19,5	--	24,5	33,3
Tp18_B	Starterswoningen	155405,50	371810,49	4,50	24,4	20,7	--	25,7	34,4

Alle getoonde dB-waarden zijn A-gewogen

Rapport: Resultatentabel
Model: v01, IL
LAeq totaalresultaten voor toetspunten
Groep: Toeschouwers
Groepsreductie: Nee

Naam Toetspunt	Omschrijving	X	Y	Hoogte	Dag	Avond	Nacht	Etmaal	Li
Tp18_C	Starterswoningen	155405,50	371810,49	7,50	27,8	23,6	--	28,6	37,7
Tp19_A	Starterswoningen + sociale huurwoningen	155403,93	371821,22	1,50	30,5	27,4	--	32,4	40,1
Tp19_B	Starterswoningen + sociale huurwoningen	155403,93	371821,22	4,50	31,2	28,0	--	33,0	40,3
Tp19_C	Starterswoningen + sociale huurwoningen	155403,93	371821,22	7,50	34,0	30,5	--	35,5	42,6
Tp20_A	Starterswoningen	155393,83	371827,74	1,50	35,4	31,5	--	36,5	45,9
Tp20_B	Starterswoningen	155393,83	371827,74	4,50	35,3	31,5	--	36,5	45,2
Tp20_C	Starterswoningen	155393,83	371827,74	7,50	35,3	31,4	--	36,4	44,0
Tp21_A	Levensloopbestendige woningen	155425,70	371820,36	1,50	27,0	23,9	--	28,9	36,7
Tp21_B	Levensloopbestendige woningen	155425,70	371820,36	4,50	27,3	24,6	--	29,6	35,7
Tp21_C	Levensloopbestendige woningen	155425,70	371820,36	7,50	27,2	23,2	--	28,2	35,9
Tp22_A	Levensloopbestendige woningen	155439,04	371810,73	1,50	30,6	25,5	--	30,6	41,9
Tp22_B	Levensloopbestendige woningen	155439,04	371810,73	4,50	31,1	26,0	--	31,1	41,9
Tp22_C	Levensloopbestendige woningen	155439,04	371810,73	7,50	32,1	27,1	--	32,1	42,3
Tp23_A	Levensloopbestendige woningen	155434,79	371826,12	1,50	28,4	25,0	--	30,0	37,2
Tp23_B	Levensloopbestendige woningen	155434,79	371826,12	4,50	29,9	26,6	--	31,6	37,9
Tp23_C	Levensloopbestendige woningen	155434,79	371826,12	7,50	33,6	30,2	--	35,2	41,3
Tp24_A	Levensloopbestendige woningen	155421,13	371837,37	1,50	37,8	34,3	--	39,3	47,5
Tp24_B	Levensloopbestendige woningen	155421,13	371837,37	4,50	38,6	34,8	--	39,8	47,3
Tp24_C	Levensloopbestendige woningen	155421,13	371837,37	7,50	38,8	35,2	--	40,2	46,3
Tp25_A	Middeldure woningen	155448,85	371836,16	1,50	29,9	27,3	--	32,3	38,8
Tp25_B	Middeldure woningen	155448,85	371836,16	4,50	31,8	28,9	--	33,9	39,8
Tp25_C	Middeldure woningen	155448,85	371836,16	7,50	30,4	26,2	--	31,2	38,6
Tp26_A	Middeldure woningen	155461,00	371828,20	1,50	31,5	26,2	--	31,5	42,5
Tp26_B	Middeldure woningen	155461,00	371828,20	4,50	33,2	28,0	--	33,2	43,8
Tp26_C	Middeldure woningen	155461,00	371828,20	7,50	34,2	29,2	--	34,2	44,0
Tp27_A	Middeldure woningen	155457,70	371841,73	1,50	36,9	32,3	--	37,3	45,9
Tp27_B	Middeldure woningen	155457,70	371841,73	4,50	39,8	35,2	--	40,2	47,7
Tp27_C	Middeldure woningen	155457,70	371841,73	7,50	41,4	37,1	--	42,1	48,6
Tp28_A	Middeldure woningen	155445,86	371849,83	1,50	39,0	34,6	--	39,6	47,9
Tp28_B	Middeldure woningen	155445,86	371849,83	4,50	41,3	36,8	--	41,8	48,8
Tp28_C	Middeldure woningen	155445,86	371849,83	7,50	41,8	37,6	--	42,6	48,4
Tp29_A	Sociale huurwoningen	155434,41	371869,71	1,50	37,4	32,1	--	37,4	46,4
Tp29_B	Sociale huurwoningen	155434,41	371869,71	4,50	40,2	34,6	--	40,2	47,8
Tp29_C	Sociale huurwoningen	155434,41	371869,71	7,50	41,1	36,0	--	41,1	48,1
Tp30_A	Sociale huurwoningen	155430,76	371883,17	1,50	37,1	33,0	--	38,0	46,0
Tp30_B	Sociale huurwoningen	155430,76	371883,17	4,50	40,2	36,0	--	41,0	47,9
Tp30_C	Sociale huurwoningen	155430,76	371883,17	7,50	41,9	38,0	--	43,0	48,7
Tp31_A	Sociale huurwoningen	155418,61	371892,39	1,50	36,0	32,6	--	37,6	44,7
Tp31_B	Sociale huurwoningen	155418,61	371892,39	4,50	38,2	34,7	--	39,7	45,7
Tp31_C	Sociale huurwoningen	155418,61	371892,39	7,50	39,6	36,0	--	41,0	45,9
Tp32_A	Sociale huurwoningen	155421,70	371878,49	1,50	29,8	25,8	--	30,8	38,8
Tp32_B	Sociale huurwoningen	155421,70	371878,49	4,50	32,1	27,8	--	32,8	40,0
Tp32_C	Sociale huurwoningen	155421,70	371878,49	7,50	30,7	26,6	--	31,6	38,1
Tp33_A	Sociale huurwoningen	155410,80	371854,51	1,50	36,7	32,3	--	37,3	46,4
Tp33_B	Sociale huurwoningen	155410,80	371854,51	4,50	36,8	31,7	--	36,8	45,6
Tp33_C	Sociale huurwoningen	155410,80	371854,51	7,50	37,8	32,6	--	37,8	45,7
Tp34_A	Sociale huurwoningen	155406,90	371868,67	1,50	29,1	22,2	--	29,1	37,9
Tp34_B	Sociale huurwoningen	155406,90	371868,67	4,50	30,1	24,5	--	30,1	38,0
Tp34_C	Sociale huurwoningen	155406,90	371868,67	7,50	33,6	28,9	--	33,9	41,1
Tp35_A	Sociale huurwoningen	155395,42	371877,39	1,50	35,0	31,6	--	36,6	43,9
Tp35_B	Sociale huurwoningen	155395,42	371877,39	4,50	35,8	32,2	--	37,2	43,8
Tp35_C	Sociale huurwoningen	155395,42	371877,39	7,50	36,9	33,4	--	38,4	44,0
Tp36_A	Sociale huurwoningen	155398,02	371863,64	1,50	28,3	24,1	--	29,1	37,7

Alle getoonde dB-waarden zijn A-gewogen

Rapport: Resultatentabel
Model: v01, IL
LAeq totaalresultaten voor toetspunten
Groep: Toeschouwers
Groepsreductie: Nee

Naam Toetspunt	Omschrijving	X	Y	Hoogte	Dag	Avond	Nacht	Etmaal	Li
Tp36_B	Sociale huurwoningen	155398,02	371863,64	4,50	29,7	25,5	--	30,5	38,4
Tp36_C	Sociale huurwoningen	155398,02	371863,64	7,50	28,4	24,5	--	29,5	36,8
Tp37_A	Dure koopwoningen	155353,71	371838,03	1,50	22,0	19,1	--	24,1	31,5
Tp37_B	Dure koopwoningen	155353,71	371838,03	4,50	16,3	12,4	--	17,4	26,0
Tp37_C	Dure koopwoningen	155353,71	371838,03	7,50	18,7	14,6	--	19,6	28,3
Tp38_A	Dure koopwoningen	155360,61	371837,34	1,50	26,1	23,2	--	28,2	36,0
Tp38_B	Dure koopwoningen	155360,61	371837,34	4,50	26,2	22,0	--	27,0	36,3
Tp38_C	Dure koopwoningen	155360,61	371837,34	7,50	29,7	25,6	--	30,6	39,2
Tp39_A	Dure koopwoningen	155362,24	371843,22	1,50	25,4	21,4	--	26,4	35,2
Tp39_B	Dure koopwoningen	155362,24	371843,22	4,50	26,9	22,8	--	27,8	36,0
Tp39_C	Dure koopwoningen	155362,24	371843,22	7,50	30,6	26,4	--	31,4	39,6
Tp40_A	Dure koopwoningen	155355,14	371844,74	1,50	27,8	25,1	--	30,1	36,8
Tp40_B	Dure koopwoningen	155355,14	371844,74	4,50	28,3	25,4	--	30,4	36,6
Tp40_C	Dure koopwoningen	155355,14	371844,74	7,50	30,8	27,5	--	32,5	39,1
Tp41_A	Starterswoningen + sociale huurwoningen	155373,58	371849,29	1,50	26,5	22,4	--	27,4	35,9
Tp41_B	Starterswoningen + sociale huurwoningen	155373,58	371849,29	4,50	27,6	23,5	--	28,5	36,2
Tp41_C	Starterswoningen + sociale huurwoningen	155373,58	371849,29	7,50	25,7	22,5	--	27,5	34,1
Tp42_A	Starterswoningen	155384,10	371843,22	1,50	31,8	26,3	--	31,8	42,3
Tp42_B	Starterswoningen	155384,10	371843,22	4,50	32,5	27,1	--	32,5	42,3
Tp42_C	Starterswoningen	155384,10	371843,22	7,50	34,1	28,4	--	34,1	43,1
Tp43_A	Starterswoningen + sociale huurwoningen	155382,68	371854,14	1,50	27,3	22,3	--	27,3	36,3
Tp43_B	Starterswoningen + sociale huurwoningen	155382,68	371854,14	4,50	27,2	22,2	--	27,2	35,8
Tp43_C	Starterswoningen + sociale huurwoningen	155382,68	371854,14	7,50	31,6	27,0	--	32,0	39,8
Tp44_A	Starterswoningen	155372,30	371860,74	1,50	32,6	29,7	--	34,7	41,4
Tp44_B	Starterswoningen	155372,30	371860,74	4,50	32,8	29,8	--	34,8	40,9
Tp44_C	Starterswoningen	155372,30	371860,74	7,50	33,8	30,6	--	35,6	41,1
Tp45_A	Dure koopwoningen	155359,03	371868,07	1,50	18,6	15,1	--	20,1	28,7
Tp45_B	Dure koopwoningen	155359,03	371868,07	4,50	18,1	14,6	--	19,6	27,7
Tp45_C	Dure koopwoningen	155359,03	371868,07	7,50	20,5	16,9	--	21,9	29,7
Tp46_A	Dure koopwoningen	155366,67	371868,94	1,50	31,9	28,4	--	33,4	42,3
Tp46_B	Dure koopwoningen	155366,67	371868,94	4,50	31,9	28,1	--	33,1	41,8
Tp46_C	Dure koopwoningen	155366,67	371868,94	7,50	34,3	31,1	--	36,1	43,1
Tp47_A	Dure koopwoningen	155369,35	371874,84	1,50	36,9	33,4	--	38,4	46,9
Tp47_B	Dure koopwoningen	155369,35	371874,84	4,50	37,0	33,5	--	38,5	46,1
Tp47_C	Dure koopwoningen	155369,35	371874,84	7,50	37,9	34,5	--	39,5	46,5
Tp48_A	Dure koopwoningen	155361,99	371874,87	1,50	30,1	27,4	--	32,4	39,6
Tp48_B	Dure koopwoningen	155361,99	371874,87	4,50	30,6	28,1	--	33,1	39,1
Tp48_C	Dure koopwoningen	155361,99	371874,87	7,50	34,5	31,4	--	36,4	43,2
Tp49_A	Dure koopwoningen	155381,01	371897,46	1,50	36,3	32,7	--	37,7	46,3
Tp49_B	Dure koopwoningen	155381,01	371897,46	4,50	37,5	34,0	--	39,0	46,8
Tp49_C	Dure koopwoningen	155381,01	371897,46	7,50	38,4	35,0	--	40,0	46,8
Tp50_A	Dure koopwoningen	155380,40	371904,63	1,50	35,2	31,3	--	36,3	45,1
Tp50_B	Dure koopwoningen	155380,40	371904,63	4,50	36,8	33,1	--	38,1	46,0
Tp50_C	Dure koopwoningen	155380,40	371904,63	7,50	38,3	34,9	--	39,9	46,4
Tp51_A	Dure koopwoningen	155374,11	371907,85	1,50	27,4	22,9	--	27,9	36,9
Tp51_B	Dure koopwoningen	155374,11	371907,85	4,50	27,9	23,3	--	28,3	36,6
Tp51_C	Dure koopwoningen	155374,11	371907,85	7,50	32,1	26,4	--	32,1	39,2
Tp52_A	Dure koopwoningen	155374,10	371900,50	1,50	19,0	14,9	--	19,9	28,6
Tp52_B	Dure koopwoningen	155374,10	371900,50	4,50	20,7	17,0	--	22,0	29,7
Tp52_C	Dure koopwoningen	155374,10	371900,50	7,50	26,3	22,6	--	27,6	34,5
Tp53_A	Dure koopwoningen	155392,96	371914,20	1,50	36,2	32,7	--	37,7	46,1
Tp53_B	Dure koopwoningen	155392,96	371914,20	4,50	38,3	34,9	--	39,9	47,3
Tp53_C	Dure koopwoningen	155392,96	371914,20	7,50	39,0	35,7	--	40,7	46,6

Alle getoonde dB-waarden zijn A-gewogen

Rapport: Resultatentabel
Model: v01, IL
LAeq totaalresultaten voor toetspunten
Groep: Toeschouwers
Groepsreductie: Nee

Naam Toetspunt	Omschrijving	X	Y	Hoogte	Dag	Avond	Nacht	Etmaal	Li
Tp54_A	Dure koopwoningen	155395,11	371921,51	1,50	36,1	32,5	--	37,5	45,7
Tp54_B	Dure koopwoningen	155395,11	371921,51	4,50	38,6	35,0	--	40,0	47,3
Tp54_C	Dure koopwoningen	155395,11	371921,51	7,50	40,2	36,6	--	41,6	47,9
Tp55_A	Dure koopwoningen	155387,30	371922,63	1,50	28,8	23,3	--	28,8	37,7
Tp55_B	Dure koopwoningen	155387,30	371922,63	4,50	30,6	24,6	--	30,6	37,9
Tp55_C	Dure koopwoningen	155387,30	371922,63	7,50	34,5	29,8	--	34,8	41,9
Tp56_A	Dure koopwoningen	155384,58	371914,99	1,50	31,5	27,8	--	32,8	41,5
Tp56_B	Dure koopwoningen	155384,58	371914,99	4,50	33,2	29,5	--	34,5	42,3
Tp56_C	Dure koopwoningen	155384,58	371914,99	7,50	29,4	25,9	--	30,9	37,8
Tp57_A	Dure koopwoningen	155406,22	371925,88	1,50	37,6	34,4	--	39,4	47,2
Tp57_B	Dure koopwoningen	155406,22	371925,88	4,50	40,0	36,7	--	41,7	48,5
Tp57_C	Dure koopwoningen	155406,22	371925,88	7,50	40,2	36,8	--	41,8	47,5
Tp58_A	Dure koopwoningen	155406,17	371932,92	1,50	37,2	32,8	--	37,8	45,8
Tp58_B	Dure koopwoningen	155406,17	371932,92	4,50	40,5	36,0	--	41,0	47,9
Tp58_C	Dure koopwoningen	155406,17	371932,92	7,50	42,1	38,1	--	43,1	48,7
Tp59_A	Dure koopwoningen	155399,78	371936,15	1,50	34,7	28,8	--	34,7	42,5
Tp59_B	Dure koopwoningen	155399,78	371936,15	4,50	37,5	31,0	--	37,5	43,3
Tp59_C	Dure koopwoningen	155399,78	371936,15	7,50	38,2	32,6	--	38,2	43,4
Tp60_A	Dure koopwoningen	155399,90	371928,92	1,50	34,7	31,5	--	36,5	44,4
Tp60_B	Dure koopwoningen	155399,90	371928,92	4,50	36,8	33,6	--	38,6	45,6
Tp60_C	Dure koopwoningen	155399,90	371928,92	7,50	34,7	31,1	--	36,1	42,4
Tp61_A	Dure koopwoningen	155308,09	371888,57	1,50	16,1	12,1	--	17,1	26,8
Tp61_B	Dure koopwoningen	155308,09	371888,57	4,50	15,7	12,0	--	17,0	25,4
Tp61_C	Dure koopwoningen	155308,09	371888,57	7,50	23,5	20,0	--	25,0	32,9
Tp62_A	Dure koopwoningen	155316,10	371886,30	1,50	31,4	28,0	--	33,0	41,7
Tp62_B	Dure koopwoningen	155316,10	371886,30	4,50	32,6	29,3	--	34,3	42,3
Tp62_C	Dure koopwoningen	155316,10	371886,30	7,50	34,9	31,4	--	36,4	44,4
Tp63_A	Dure koopwoningen	155316,60	371894,02	1,50	30,9	27,1	--	32,1	41,1
Tp63_B	Dure koopwoningen	155316,60	371894,02	4,50	31,3	27,7	--	32,7	40,6
Tp63_C	Dure koopwoningen	155316,60	371894,02	7,50	34,2	30,4	--	35,4	43,4
Tp64_A	Dure koopwoningen	155309,12	371896,60	1,50	24,5	21,1	--	26,1	33,5
Tp64_B	Dure koopwoningen	155309,12	371896,60	4,50	23,2	19,5	--	24,5	31,4
Tp64_C	Dure koopwoningen	155309,12	371896,60	7,50	27,2	22,9	--	27,9	35,5
Tp65_A	Dure koopwoningen	155295,11	371908,75	1,50	15,6	11,9	--	16,9	25,9
Tp65_B	Dure koopwoningen	155295,11	371908,75	4,50	16,1	12,4	--	17,4	25,9
Tp65_C	Dure koopwoningen	155295,11	371908,75	7,50	23,8	20,3	--	25,3	33,1
Tp66_A	Dure koopwoningen	155302,98	371906,69	1,50	30,5	27,1	--	32,1	40,7
Tp66_B	Dure koopwoningen	155302,98	371906,69	4,50	31,8	28,3	--	33,3	41,5
Tp66_C	Dure koopwoningen	155302,98	371906,69	7,50	34,8	31,2	--	36,2	44,2
Tp67_A	Dure koopwoningen	155303,49	371914,42	1,50	31,3	27,7	--	32,7	41,4
Tp67_B	Dure koopwoningen	155303,49	371914,42	4,50	30,9	27,1	--	32,1	40,4
Tp67_C	Dure koopwoningen	155303,49	371914,42	7,50	33,5	29,8	--	34,8	42,6
Tp68_A	Dure koopwoningen	155295,88	371916,58	1,50	27,5	22,9	--	27,9	38,0
Tp68_B	Dure koopwoningen	155295,88	371916,58	4,50	22,9	19,3	--	24,3	32,5
Tp68_C	Dure koopwoningen	155295,88	371916,58	7,50	23,7	20,1	--	25,1	32,6
Tp69_A	Dure koopwoningen	155328,87	371915,31	1,50	28,2	24,4	--	29,4	38,9
Tp69_B	Dure koopwoningen	155328,87	371915,31	4,50	26,5	22,5	--	27,5	36,8
Tp69_C	Dure koopwoningen	155328,87	371915,31	7,50	19,8	15,7	--	20,7	28,8
Tp70_A	Dure koopwoningen	155336,92	371916,24	1,50	32,7	29,1	--	34,1	42,7
Tp70_B	Dure koopwoningen	155336,92	371916,24	4,50	33,3	29,6	--	34,6	42,5
Tp70_C	Dure koopwoningen	155336,92	371916,24	7,50	34,9	30,9	--	35,9	43,6
Tp71_A	Dure koopwoningen	155339,29	371922,21	1,50	35,3	31,4	--	36,4	45,3
Tp71_B	Dure koopwoningen	155339,29	371922,21	4,50	36,4	32,5	--	37,5	45,5

Alle getoonde dB-waarden zijn A-gewogen

Rapport: Resultatentabel
Model: v01, IL
LAeq totaalresultaten voor toetspunten
Groep: Toeschouwers
Groepsreductie: Nee

Naam Toetspunt	Omschrijving	X	Y	Hoogte	Dag	Avond	Nacht	Etmaal	Li
Tp71_C	Dure koopwoningen	155339,29	371922,21	7,50	37,9	33,8	--	38,8	46,4
Tp72_A	Dure koopwoningen	155332,25	371922,01	1,50	30,1	26,1	--	31,1	40,2
Tp72_B	Dure koopwoningen	155332,25	371922,01	4,50	26,2	22,2	--	27,2	35,3
Tp72_C	Dure koopwoningen	155332,25	371922,01	7,50	32,4	28,4	--	33,4	40,5
Tp73_A	Dure koopwoningen	155286,39	371933,52	1,50	14,8	11,2	--	16,2	25,2
Tp73_B	Dure koopwoningen	155286,39	371933,52	4,50	16,6	13,0	--	18,0	26,4
Tp73_C	Dure koopwoningen	155286,39	371933,52	7,50	22,9	19,3	--	24,3	32,2
Tp74_A	Dure koopwoningen	155293,28	371930,55	1,50	34,0	30,4	--	35,4	44,4
Tp74_B	Dure koopwoningen	155293,28	371930,55	4,50	34,7	31,1	--	36,1	44,5
Tp74_C	Dure koopwoningen	155293,28	371930,55	7,50	35,7	32,1	--	37,1	45,0
Tp75_A	Dure koopwoningen	155292,57	371937,59	1,50	31,5	27,8	--	32,8	41,8
Tp75_B	Dure koopwoningen	155292,57	371937,59	4,50	32,6	28,8	--	33,8	42,4
Tp75_C	Dure koopwoningen	155292,57	371937,59	7,50	34,3	30,7	--	35,7	43,6
Tp76_A	Dure koopwoningen	155285,99	371940,69	1,50	20,3	15,8	--	20,8	31,0
Tp76_B	Dure koopwoningen	155285,99	371940,69	4,50	20,8	16,6	--	21,6	30,8
Tp76_C	Dure koopwoningen	155285,99	371940,69	7,50	22,6	19,1	--	24,1	31,7
Tp77_A	Dure koopwoningen	155308,78	371946,68	1,50	21,0	18,4	--	23,4	30,3
Tp77_B	Dure koopwoningen	155308,78	371946,68	4,50	21,4	19,6	--	24,6	30,3
Tp77_C	Dure koopwoningen	155308,78	371946,68	7,50	19,5	15,9	--	20,9	28,6
Tp78_A	Dure koopwoningen	155316,30	371947,08	1,50	32,7	29,1	--	34,1	42,9
Tp78_B	Dure koopwoningen	155316,30	371947,08	4,50	34,0	30,4	--	35,4	43,6
Tp78_C	Dure koopwoningen	155316,30	371947,08	7,50	34,9	31,3	--	36,3	43,7
Tp79_A	Dure koopwoningen	155318,95	371953,30	1,50	33,8	30,0	--	35,0	43,9
Tp79_B	Dure koopwoningen	155318,95	371953,30	4,50	35,5	31,7	--	36,7	45,1
Tp79_C	Dure koopwoningen	155318,95	371953,30	7,50	37,4	33,5	--	38,5	46,2
Tp80_A	Dure koopwoningen	155311,78	371953,21	1,50	21,0	17,4	--	22,4	31,3
Tp80_B	Dure koopwoningen	155311,78	371953,21	4,50	21,5	18,2	--	23,2	31,3
Tp80_C	Dure koopwoningen	155311,78	371953,21	7,50	29,2	25,7	--	30,7	38,3
Tp81_A	Starterswoningen	155346,86	371964,18	1,50	26,7	22,9	--	27,9	36,4
Tp81_B	Starterswoningen	155346,86	371964,18	4,50	21,1	17,8	--	22,8	29,2
Tp81_C	Starterswoningen	155346,86	371964,18	7,50	21,3	17,5	--	22,5	29,4
Tp82_A	Starterswoningen	155357,71	371963,20	1,50	35,0	31,3	--	36,3	44,7
Tp82_B	Starterswoningen	155357,71	371963,20	4,50	36,8	32,9	--	37,9	45,5
Tp82_C	Starterswoningen	155357,71	371963,20	7,50	38,5	34,4	--	39,4	46,3
Tp83_A	Starterswoningen	155368,36	371970,24	1,50	35,8	31,8	--	36,8	45,2
Tp83_B	Starterswoningen	155368,36	371970,24	4,50	37,9	33,6	--	38,6	46,1
Tp83_C	Starterswoningen	155368,36	371970,24	7,50	39,1	34,9	--	39,9	46,4
Tp84_A	Starterswoningen	155372,30	371980,40	1,50	38,0	33,9	--	38,9	47,3
Tp84_B	Starterswoningen	155372,30	371980,40	4,50	40,8	36,4	--	41,4	48,8
Tp84_C	Starterswoningen	155372,30	371980,40	7,50	41,8	37,5	--	42,5	49,0
Tp85_A	Starterswoningen	155361,40	371981,43	1,50	20,5	17,0	--	22,0	30,2
Tp85_B	Starterswoningen	155361,40	371981,43	4,50	22,9	19,1	--	24,1	31,5
Tp85_C	Starterswoningen	155361,40	371981,43	7,50	31,7	28,3	--	33,3	39,8
Tp86_A	Starterswoningen	155350,98	371974,60	1,50	18,9	15,4	--	20,4	28,8
Tp86_B	Starterswoningen	155350,98	371974,60	4,50	21,4	17,7	--	22,7	30,4
Tp86_C	Starterswoningen	155350,98	371974,60	7,50	29,9	26,1	--	31,1	38,1
Tuin01_A	Tuinen dure koopwoningen	155405,96	371911,98	1,50	37,0	33,1	--	38,1	46,0
Tuin02_A	Tuinen dure koopwoningen	155390,51	371901,07	1,50	37,1	33,2	--	38,2	46,6
Tuin03_A	Tuinen sociale huurwoningen	155414,14	371872,90	1,50	30,2	24,5	--	30,2	39,1
Tuin04_A	Tuinen sociale huurwoningen	155441,70	371831,70	1,50	30,5	27,3	--	32,3	39,3

Alle getoonde dB-waarden zijn A-gewogen

BIJLAGE V. REKENRESULTATEN LA_MAX VOETBAL

Rapport: Resultatentabel
Model: v01, IL
LAmax totaalresultaten voor toetspunten
Groep: Activiteitenbesluit

Naam Toetspunt	Omschrijving	X	Y	Hoogte	Dag	Avond	Nacht
Tp01_A	Dure koopwoningen	155382,95	371779,95	1,50	39,9	21,7	21,7
Tp01_B	Dure koopwoningen	155382,95	371779,95	4,50	34,9	21,9	21,9
Tp01_C	Dure koopwoningen	155382,95	371779,95	7,50	38,2	23,5	23,5
Tp02_A	Dure koopwoningen	155390,57	371780,71	1,50	51,7	37,9	37,9
Tp02_B	Dure koopwoningen	155390,57	371780,71	4,50	52,7	38,1	38,1
Tp02_C	Dure koopwoningen	155390,57	371780,71	7,50	54,3	39,3	39,3
Tp03_A	Dure koopwoningen	155393,14	371786,68	1,50	54,2	31,1	31,1
Tp03_B	Dure koopwoningen	155393,14	371786,68	4,50	55,1	31,5	31,5
Tp03_C	Dure koopwoningen	155393,14	371786,68	7,50	56,5	36,4	36,4
Tp04_A	Dure koopwoningen	155385,88	371786,29	1,50	46,6	29,3	29,3
Tp04_B	Dure koopwoningen	155385,88	371786,29	4,50	47,6	29,6	29,6
Tp04_C	Dure koopwoningen	155385,88	371786,29	7,50	49,9	34,8	34,8
Tp05_A	Dure koopwoningen	155379,67	371795,16	1,50	45,9	28,4	28,4
Tp05_B	Dure koopwoningen	155379,67	371795,16	4,50	48,5	29,4	29,4
Tp05_C	Dure koopwoningen	155379,67	371795,16	7,50	51,0	33,3	33,3
Tp06_A	Dure koopwoningen	155371,72	371797,03	1,50	33,6	20,1	20,1
Tp06_B	Dure koopwoningen	155371,72	371797,03	4,50	33,8	19,3	19,3
Tp06_C	Dure koopwoningen	155371,72	371797,03	7,50	42,4	25,3	25,3
Tp07_A	Dure koopwoningen	155372,92	371805,00	1,50	45,5	22,7	22,7
Tp07_B	Dure koopwoningen	155372,92	371805,00	4,50	47,9	22,7	22,7
Tp07_C	Dure koopwoningen	155372,92	371805,00	7,50	49,4	25,3	25,3
Tp08_A	Dure koopwoningen	155380,31	371802,98	1,50	49,7	27,2	27,2
Tp08_B	Dure koopwoningen	155380,31	371802,98	4,50	50,5	27,9	27,9
Tp08_C	Dure koopwoningen	155380,31	371802,98	7,50	52,0	31,5	31,5
Tp09_A	Dure koopwoningen	155362,78	371810,94	1,50	35,4	20,7	20,7
Tp09_B	Dure koopwoningen	155362,78	371810,94	4,50	35,9	20,7	20,7
Tp09_C	Dure koopwoningen	155362,78	371810,94	7,50	38,6	21,7	21,7
Tp10_A	Dure koopwoningen	155370,44	371811,58	1,50	48,5	27,4	27,4
Tp10_B	Dure koopwoningen	155370,44	371811,58	4,50	49,8	28,1	28,1
Tp10_C	Dure koopwoningen	155370,44	371811,58	7,50	54,4	31,1	31,1
Tp11_A	Dure koopwoningen	155372,95	371817,76	1,50	55,7	34,7	34,7
Tp11_B	Dure koopwoningen	155372,95	371817,76	4,50	56,3	35,7	35,7
Tp11_C	Dure koopwoningen	155372,95	371817,76	7,50	57,7	37,3	37,3
Tp12_A	Dure koopwoningen	155365,77	371817,45	1,50	52,5	29,4	29,4
Tp12_B	Dure koopwoningen	155365,77	371817,45	4,50	52,9	29,3	29,3
Tp12_C	Dure koopwoningen	155365,77	371817,45	7,50	54,3	38,1	38,1
Tp13_A	Dure koopwoningen	155406,41	371794,87	1,50	50,1	36,2	36,2
Tp13_B	Dure koopwoningen	155406,41	371794,87	4,50	51,3	36,7	36,7
Tp13_C	Dure koopwoningen	155406,41	371794,87	7,50	41,4	26,0	26,0
Tp14_A	Dure koopwoningen	155413,90	371795,56	1,50	54,5	38,3	38,3
Tp14_B	Dure koopwoningen	155413,90	371795,56	4,50	56,1	38,6	38,6
Tp14_C	Dure koopwoningen	155413,90	371795,56	7,50	57,9	39,9	39,9
Tp15_A	Dure koopwoningen	155416,50	371801,90	1,50	56,0	31,7	31,7
Tp15_B	Dure koopwoningen	155416,50	371801,90	4,50	57,6	32,7	32,7
Tp15_C	Dure koopwoningen	155416,50	371801,90	7,50	60,6	35,5	35,5
Tp16_A	Dure koopwoningen	155409,95	371801,99	1,50	45,0	31,3	31,3
Tp16_B	Dure koopwoningen	155409,95	371801,99	4,50	47,5	30,6	30,6
Tp16_C	Dure koopwoningen	155409,95	371801,99	7,50	54,3	33,9	33,9
Tp17_A	Starterswoningen + sociale huurwoningen	155395,08	371816,40	1,50	43,8	25,7	25,7
Tp17_B	Starterswoningen + sociale huurwoningen	155395,08	371816,40	4,50	45,2	26,8	26,8
Tp17_C	Starterswoningen + sociale huurwoningen	155395,08	371816,40	7,50	48,6	26,8	26,8
Tp18_A	Starterswoningen	155405,50	371810,49	1,50	52,3	27,2	27,2
Tp18_B	Starterswoningen	155405,50	371810,49	4,50	52,9	28,6	28,6
Tp18_C	Starterswoningen	155405,50	371810,49	7,50	54,8	32,5	32,5

Alle getoonde dB-waarden zijn A-gewogen

Rapport: Resultatentabel
Model: v01, IL
LAmax totaalresultaten voor toetspunten
Groep: Activiteitenbesluit

Naam Toetspunt	Omschrijving	X	Y	Hoogte	Dag	Avond	Nacht
Tp19_A	Starterswoningen + sociale huurwoningen	155403,93	371821,22	1,50	55,7	27,5	27,5
Tp19_B	Starterswoningen + sociale huurwoningen	155403,93	371821,22	4,50	57,3	28,6	28,6
Tp19_C	Starterswoningen + sociale huurwoningen	155403,93	371821,22	7,50	60,2	32,8	32,8
Tp20_A	Starterswoningen	155393,83	371827,74	1,50	58,8	31,5	31,5
Tp20_B	Starterswoningen	155393,83	371827,74	4,50	59,9	31,5	31,5
Tp20_C	Starterswoningen	155393,83	371827,74	7,50	60,6	32,5	32,5
Tp21_A	Levensloopbestendige woningen	155425,70	371820,36	1,50	51,6	28,7	28,7
Tp21_B	Levensloopbestendige woningen	155425,70	371820,36	4,50	53,1	25,6	25,6
Tp21_C	Levensloopbestendige woningen	155425,70	371820,36	7,50	54,4	30,5	30,5
Tp22_A	Levensloopbestendige woningen	155439,04	371810,73	1,50	62,0	41,6	41,6
Tp22_B	Levensloopbestendige woningen	155439,04	371810,73	4,50	64,6	42,1	42,1
Tp22_C	Levensloopbestendige woningen	155439,04	371810,73	7,50	64,9	43,0	43,0
Tp23_A	Levensloopbestendige woningen	155434,79	371826,12	1,50	57,9	29,1	29,1
Tp23_B	Levensloopbestendige woningen	155434,79	371826,12	4,50	60,2	30,4	30,4
Tp23_C	Levensloopbestendige woningen	155434,79	371826,12	7,50	61,5	34,4	34,4
Tp24_A	Levensloopbestendige woningen	155421,13	371837,37	1,50	63,7	34,1	34,1
Tp24_B	Levensloopbestendige woningen	155421,13	371837,37	4,50	66,3	33,6	33,6
Tp24_C	Levensloopbestendige woningen	155421,13	371837,37	7,50	66,0	35,0	35,0
Tp25_A	Middeldure woningen	155448,85	371836,16	1,50	56,1	28,7	28,7
Tp25_B	Middeldure woningen	155448,85	371836,16	4,50	58,4	30,4	30,4
Tp25_C	Middeldure woningen	155448,85	371836,16	7,50	59,7	33,0	33,0
Tp26_A	Middeldure woningen	155461,00	371828,20	1,50	69,1	43,4	43,4
Tp26_B	Middeldure woningen	155461,00	371828,20	4,50	69,8	44,4	44,4
Tp26_C	Middeldure woningen	155461,00	371828,20	7,50	69,8	44,8	44,8
Tp27_A	Middeldure woningen	155457,70	371841,73	1,50	69,2	42,8	42,8
Tp27_B	Middeldure woningen	155457,70	371841,73	4,50	69,5	43,9	43,9
Tp27_C	Middeldure woningen	155457,70	371841,73	7,50	69,4	45,4	45,4
Tp28_A	Middeldure woningen	155445,86	371849,83	1,50	69,1	34,7	34,7
Tp28_B	Middeldure woningen	155445,86	371849,83	4,50	70,0	35,4	35,4
Tp28_C	Middeldure woningen	155445,86	371849,83	7,50	69,9	36,7	36,7
Tp29_A	Sociale huurwoningen	155434,41	371869,71	1,50	69,3	42,9	42,9
Tp29_B	Sociale huurwoningen	155434,41	371869,71	4,50	70,2	44,0	44,0
Tp29_C	Sociale huurwoningen	155434,41	371869,71	7,50	70,1	45,2	45,2
Tp30_A	Sociale huurwoningen	155430,76	371883,17	1,50	68,9	41,8	41,8
Tp30_B	Sociale huurwoningen	155430,76	371883,17	4,50	69,2	42,9	42,9
Tp30_C	Sociale huurwoningen	155430,76	371883,17	7,50	69,2	44,3	44,3
Tp31_A	Sociale huurwoningen	155418,61	371892,39	1,50	68,1	28,9	28,9
Tp31_B	Sociale huurwoningen	155418,61	371892,39	4,50	69,2	29,3	29,3
Tp31_C	Sociale huurwoningen	155418,61	371892,39	7,50	69,1	30,8	30,8
Tp32_A	Sociale huurwoningen	155421,70	371878,49	1,50	55,7	35,1	35,1
Tp32_B	Sociale huurwoningen	155421,70	371878,49	4,50	58,3	35,8	35,8
Tp32_C	Sociale huurwoningen	155421,70	371878,49	7,50	59,2	33,7	33,7
Tp33_A	Sociale huurwoningen	155410,80	371854,51	1,50	61,8	42,4	42,4
Tp33_B	Sociale huurwoningen	155410,80	371854,51	4,50	64,6	42,4	42,4
Tp33_C	Sociale huurwoningen	155410,80	371854,51	7,50	64,6	43,3	43,3
Tp34_A	Sociale huurwoningen	155406,90	371868,67	1,50	57,4	30,3	30,3
Tp34_B	Sociale huurwoningen	155406,90	371868,67	4,50	59,2	32,3	32,3
Tp34_C	Sociale huurwoningen	155406,90	371868,67	7,50	60,6	35,5	35,5
Tp35_A	Sociale huurwoningen	155395,42	371877,39	1,50	61,5	33,6	33,6
Tp35_B	Sociale huurwoningen	155395,42	371877,39	4,50	64,0	29,3	29,3
Tp35_C	Sociale huurwoningen	155395,42	371877,39	7,50	64,3	30,6	30,6
Tp36_A	Sociale huurwoningen	155398,02	371863,64	1,50	52,7	34,5	34,5
Tp36_B	Sociale huurwoningen	155398,02	371863,64	4,50	54,5	34,8	34,8
Tp36_C	Sociale huurwoningen	155398,02	371863,64	7,50	51,0	31,8	31,8

Alle getoonde dB-waarden zijn A-gewogen

Rapport: Resultatentabel
Model: v01, IL
LAmax totaalresultaten voor toetspunten
Groep: Activiteitenbesluit

Naam Toetspunt	Omschrijving	X	Y	Hoogte	Dag	Avond	Nacht
Tp37_A	Dure koopwoningen	155353,71	371838,03	1,50	42,9	21,5	21,5
Tp37_B	Dure koopwoningen	155353,71	371838,03	4,50	36,1	21,6	21,6
Tp37_C	Dure koopwoningen	155353,71	371838,03	7,50	38,4	23,1	23,1
Tp38_A	Dure koopwoningen	155360,61	371837,34	1,50	50,7	32,5	32,5
Tp38_B	Dure koopwoningen	155360,61	371837,34	4,50	51,6	33,6	33,6
Tp38_C	Dure koopwoningen	155360,61	371837,34	7,50	53,4	36,6	36,6
Tp39_A	Dure koopwoningen	155362,24	371843,22	1,50	47,2	27,9	27,9
Tp39_B	Dure koopwoningen	155362,24	371843,22	4,50	48,3	28,6	28,6
Tp39_C	Dure koopwoningen	155362,24	371843,22	7,50	52,7	32,1	32,1
Tp40_A	Dure koopwoningen	155355,14	371844,74	1,50	53,0	25,7	25,7
Tp40_B	Dure koopwoningen	155355,14	371844,74	4,50	53,7	23,8	23,8
Tp40_C	Dure koopwoningen	155355,14	371844,74	7,50	55,2	31,2	31,2
Tp41_A	Starterswoningen + sociale huurwoningen	155373,58	371849,29	1,50	51,4	22,6	22,6
Tp41_B	Starterswoningen + sociale huurwoningen	155373,58	371849,29	4,50	52,4	24,1	24,1
Tp41_C	Starterswoningen + sociale huurwoningen	155373,58	371849,29	7,50	48,5	28,7	28,7
Tp42_A	Starterswoningen	155384,10	371843,22	1,50	57,2	41,2	41,2
Tp42_B	Starterswoningen	155384,10	371843,22	4,50	58,5	41,1	41,1
Tp42_C	Starterswoningen	155384,10	371843,22	7,50	60,3	41,7	41,7
Tp43_A	Starterswoningen + sociale huurwoningen	155382,68	371854,14	1,50	52,4	28,1	28,1
Tp43_B	Starterswoningen + sociale huurwoningen	155382,68	371854,14	4,50	53,7	29,5	29,5
Tp43_C	Starterswoningen + sociale huurwoningen	155382,68	371854,14	7,50	57,1	33,1	33,1
Tp44_A	Starterswoningen	155372,30	371860,74	1,50	57,4	33,7	33,7
Tp44_B	Starterswoningen	155372,30	371860,74	4,50	58,8	27,5	27,5
Tp44_C	Starterswoningen	155372,30	371860,74	7,50	60,6	25,5	25,5
Tp45_A	Dure koopwoningen	155359,03	371868,07	1,50	39,6	21,3	21,3
Tp45_B	Dure koopwoningen	155359,03	371868,07	4,50	40,7	20,3	20,3
Tp45_C	Dure koopwoningen	155359,03	371868,07	7,50	43,6	20,7	20,7
Tp46_A	Dure koopwoningen	155366,67	371868,94	1,50	54,7	29,0	29,0
Tp46_B	Dure koopwoningen	155366,67	371868,94	4,50	56,1	29,8	29,8
Tp46_C	Dure koopwoningen	155366,67	371868,94	7,50	59,1	33,1	33,1
Tp47_A	Dure koopwoningen	155369,35	371874,84	1,50	58,7	35,8	35,8
Tp47_B	Dure koopwoningen	155369,35	371874,84	4,50	60,3	36,3	36,3
Tp47_C	Dure koopwoningen	155369,35	371874,84	7,50	62,0	34,4	34,4
Tp48_A	Dure koopwoningen	155361,99	371874,87	1,50	54,8	23,9	23,9
Tp48_B	Dure koopwoningen	155361,99	371874,87	4,50	56,3	20,7	20,7
Tp48_C	Dure koopwoningen	155361,99	371874,87	7,50	58,2	30,0	30,0
Tp49_A	Dure koopwoningen	155381,01	371897,46	1,50	60,7	40,7	40,7
Tp49_B	Dure koopwoningen	155381,01	371897,46	4,50	63,3	40,9	40,9
Tp49_C	Dure koopwoningen	155381,01	371897,46	7,50	63,7	41,9	41,9
Tp50_A	Dure koopwoningen	155380,40	371904,63	1,50	60,7	38,7	38,7
Tp50_B	Dure koopwoningen	155380,40	371904,63	4,50	63,5	39,2	39,2
Tp50_C	Dure koopwoningen	155380,40	371904,63	7,50	64,0	40,4	40,4
Tp51_A	Dure koopwoningen	155374,11	371907,85	1,50	54,9	25,9	25,9
Tp51_B	Dure koopwoningen	155374,11	371907,85	4,50	57,2	26,2	26,2
Tp51_C	Dure koopwoningen	155374,11	371907,85	7,50	61,6	28,1	28,1
Tp52_A	Dure koopwoningen	155374,10	371900,50	1,50	43,4	23,9	23,9
Tp52_B	Dure koopwoningen	155374,10	371900,50	4,50	46,6	25,2	25,2
Tp52_C	Dure koopwoningen	155374,10	371900,50	7,50	51,9	29,7	29,7
Tp53_A	Dure koopwoningen	155392,96	371914,20	1,50	62,5	39,1	39,1
Tp53_B	Dure koopwoningen	155392,96	371914,20	4,50	64,7	40,0	40,0
Tp53_C	Dure koopwoningen	155392,96	371914,20	7,50	64,1	40,9	40,9
Tp54_A	Dure koopwoningen	155395,11	371921,51	1,50	65,3	40,2	40,2
Tp54_B	Dure koopwoningen	155395,11	371921,51	4,50	67,2	41,3	41,3
Tp54_C	Dure koopwoningen	155395,11	371921,51	7,50	67,3	42,5	42,5

Alle getoonde dB-waarden zijn A-gewogen

Rapport: Resultatentabel
Model: v01, IL
LAmax totaalresultaten voor toetspunten
Groep: Activiteitenbesluit

Naam Toetspunt	Omschrijving	X	Y	Hoogte	Dag	Avond	Nacht
Tp55_A	Dure koopwoningen	155387,30	371922,63	1,50	60,2	26,3	26,3
Tp55_B	Dure koopwoningen	155387,30	371922,63	4,50	62,7	27,4	27,4
Tp55_C	Dure koopwoningen	155387,30	371922,63	7,50	62,8	33,1	33,1
Tp56_A	Dure koopwoningen	155384,58	371914,99	1,50	55,5	34,9	34,9
Tp56_B	Dure koopwoningen	155384,58	371914,99	4,50	58,2	35,4	35,4
Tp56_C	Dure koopwoningen	155384,58	371914,99	7,50	51,9	30,5	30,5
Tp57_A	Dure koopwoningen	155406,22	371925,88	1,50	70,3	39,6	39,6
Tp57_B	Dure koopwoningen	155406,22	371925,88	4,50	70,6	40,9	40,9
Tp57_C	Dure koopwoningen	155406,22	371925,88	7,50	70,6	41,9	41,9
Tp58_A	Dure koopwoningen	155406,17	371932,92	1,50	70,1	39,0	39,0
Tp58_B	Dure koopwoningen	155406,17	371932,92	4,50	70,3	40,6	40,6
Tp58_C	Dure koopwoningen	155406,17	371932,92	7,50	70,2	41,9	41,9
Tp59_A	Dure koopwoningen	155399,78	371936,15	1,50	68,9	27,9	27,9
Tp59_B	Dure koopwoningen	155399,78	371936,15	4,50	69,2	28,1	28,1
Tp59_C	Dure koopwoningen	155399,78	371936,15	7,50	69,1	31,9	31,9
Tp60_A	Dure koopwoningen	155399,90	371928,92	1,50	63,4	37,9	37,9
Tp60_B	Dure koopwoningen	155399,90	371928,92	4,50	64,7	38,7	38,7
Tp60_C	Dure koopwoningen	155399,90	371928,92	7,50	62,7	31,5	31,5
Tp61_A	Dure koopwoningen	155308,09	371888,57	1,50	38,1	26,9	26,9
Tp61_B	Dure koopwoningen	155308,09	371888,57	4,50	34,5	21,6	21,6
Tp61_C	Dure koopwoningen	155308,09	371888,57	7,50	41,1	28,0	28,0
Tp62_A	Dure koopwoningen	155316,10	371886,30	1,50	51,7	37,4	37,4
Tp62_B	Dure koopwoningen	155316,10	371886,30	4,50	52,9	38,0	38,0
Tp62_C	Dure koopwoningen	155316,10	371886,30	7,50	54,1	38,9	38,9
Tp63_A	Dure koopwoningen	155316,60	371894,02	1,50	52,7	34,3	34,3
Tp63_B	Dure koopwoningen	155316,60	371894,02	4,50	52,4	35,9	35,9
Tp63_C	Dure koopwoningen	155316,60	371894,02	7,50	54,2	37,0	37,0
Tp64_A	Dure koopwoningen	155309,12	371896,60	1,50	47,8	29,2	29,2
Tp64_B	Dure koopwoningen	155309,12	371896,60	4,50	48,7	21,2	21,2
Tp64_C	Dure koopwoningen	155309,12	371896,60	7,50	50,4	25,5	25,5
Tp65_A	Dure koopwoningen	155295,11	371908,75	1,50	35,2	19,1	19,1
Tp65_B	Dure koopwoningen	155295,11	371908,75	4,50	35,1	20,6	20,6
Tp65_C	Dure koopwoningen	155295,11	371908,75	7,50	41,8	27,9	27,9
Tp66_A	Dure koopwoningen	155302,98	371906,69	1,50	49,2	33,6	33,6
Tp66_B	Dure koopwoningen	155302,98	371906,69	4,50	50,2	35,3	35,3
Tp66_C	Dure koopwoningen	155302,98	371906,69	7,50	52,4	37,9	37,9
Tp67_A	Dure koopwoningen	155303,49	371914,42	1,50	51,5	31,5	31,5
Tp67_B	Dure koopwoningen	155303,49	371914,42	4,50	50,5	32,2	32,2
Tp67_C	Dure koopwoningen	155303,49	371914,42	7,50	52,4	36,5	36,5
Tp68_A	Dure koopwoningen	155295,88	371916,58	1,50	47,6	20,2	20,2
Tp68_B	Dure koopwoningen	155295,88	371916,58	4,50	41,0	22,1	22,1
Tp68_C	Dure koopwoningen	155295,88	371916,58	7,50	45,0	23,7	23,7
Tp69_A	Dure koopwoningen	155328,87	371915,31	1,50	47,5	31,6	31,6
Tp69_B	Dure koopwoningen	155328,87	371915,31	4,50	48,9	23,0	23,0
Tp69_C	Dure koopwoningen	155328,87	371915,31	7,50	43,5	23,6	23,6
Tp70_A	Dure koopwoningen	155336,92	371916,24	1,50	54,4	33,0	33,0
Tp70_B	Dure koopwoningen	155336,92	371916,24	4,50	55,6	33,9	33,9
Tp70_C	Dure koopwoningen	155336,92	371916,24	7,50	57,6	37,2	37,2
Tp71_A	Dure koopwoningen	155339,29	371922,21	1,50	57,0	30,9	30,9
Tp71_B	Dure koopwoningen	155339,29	371922,21	4,50	59,0	33,6	33,6
Tp71_C	Dure koopwoningen	155339,29	371922,21	7,50	60,9	36,0	36,0
Tp72_A	Dure koopwoningen	155332,25	371922,01	1,50	50,5	21,4	21,4
Tp72_B	Dure koopwoningen	155332,25	371922,01	4,50	51,7	23,3	23,3
Tp72_C	Dure koopwoningen	155332,25	371922,01	7,50	56,1	32,4	32,4

Alle getoonde dB-waarden zijn A-gewogen

Rapport: Resultatentabel
Model: v01, IL
LAmax totaalresultaten voor toetspunten
Groep: Activiteitenbesluit

Naam Toetspunt	Omschrijving	X	Y	Hoogte	Dag	Avond	Nacht
Tp73_A	Dure koopwoningen	155286,39	371933,52	1,50	33,7	16,6	16,6
Tp73_B	Dure koopwoningen	155286,39	371933,52	4,50	35,6	20,0	20,0
Tp73_C	Dure koopwoningen	155286,39	371933,52	7,50	40,9	26,7	26,7
Tp74_A	Dure koopwoningen	155293,28	371930,55	1,50	52,9	33,5	33,5
Tp74_B	Dure koopwoningen	155293,28	371930,55	4,50	53,4	35,2	35,2
Tp74_C	Dure koopwoningen	155293,28	371930,55	7,50	54,7	37,4	37,4
Tp75_A	Dure koopwoningen	155292,57	371937,59	1,50	51,6	33,2	33,2
Tp75_B	Dure koopwoningen	155292,57	371937,59	4,50	52,3	35,5	35,5
Tp75_C	Dure koopwoningen	155292,57	371937,59	7,50	54,0	36,5	36,5
Tp76_A	Dure koopwoningen	155285,99	371940,69	1,50	35,8	16,5	16,5
Tp76_B	Dure koopwoningen	155285,99	371940,69	4,50	36,9	21,7	21,7
Tp76_C	Dure koopwoningen	155285,99	371940,69	7,50	38,7	23,4	23,4
Tp77_A	Dure koopwoningen	155308,78	371946,68	1,50	42,5	26,8	26,8
Tp77_B	Dure koopwoningen	155308,78	371946,68	4,50	43,0	22,3	22,3
Tp77_C	Dure koopwoningen	155308,78	371946,68	7,50	40,4	23,5	23,5
Tp78_A	Dure koopwoningen	155316,30	371947,08	1,50	51,9	34,2	34,2
Tp78_B	Dure koopwoningen	155316,30	371947,08	4,50	53,1	33,5	33,5
Tp78_C	Dure koopwoningen	155316,30	371947,08	7,50	54,7	36,7	36,7
Tp79_A	Dure koopwoningen	155318,95	371953,30	1,50	54,3	36,7	36,7
Tp79_B	Dure koopwoningen	155318,95	371953,30	4,50	55,6	37,8	37,8
Tp79_C	Dure koopwoningen	155318,95	371953,30	7,50	57,3	38,4	38,4
Tp80_A	Dure koopwoningen	155311,78	371953,21	1,50	38,7	20,6	20,6
Tp80_B	Dure koopwoningen	155311,78	371953,21	4,50	39,4	22,1	22,1
Tp80_C	Dure koopwoningen	155311,78	371953,21	7,50	46,5	29,6	29,6
Tp81_A	Starterswoningen	155346,86	371964,18	1,50	46,4	28,0	28,0
Tp81_B	Starterswoningen	155346,86	371964,18	4,50	42,1	22,5	22,5
Tp81_C	Starterswoningen	155346,86	371964,18	7,50	45,0	24,1	24,1
Tp82_A	Starterswoningen	155357,71	371963,20	1,50	57,2	37,1	37,1
Tp82_B	Starterswoningen	155357,71	371963,20	4,50	60,2	38,3	38,3
Tp82_C	Starterswoningen	155357,71	371963,20	7,50	60,8	39,2	39,2
Tp83_A	Starterswoningen	155368,36	371970,24	1,50	59,7	37,3	37,3
Tp83_B	Starterswoningen	155368,36	371970,24	4,50	62,4	38,5	38,5
Tp83_C	Starterswoningen	155368,36	371970,24	7,50	62,8	39,5	39,5
Tp84_A	Starterswoningen	155372,30	371980,40	1,50	62,2	38,8	38,8
Tp84_B	Starterswoningen	155372,30	371980,40	4,50	64,9	40,0	40,0
Tp84_C	Starterswoningen	155372,30	371980,40	7,50	64,9	40,7	40,7
Tp85_A	Starterswoningen	155361,40	371981,43	1,50	39,7	21,1	21,1
Tp85_B	Starterswoningen	155361,40	371981,43	4,50	43,4	22,9	22,9
Tp85_C	Starterswoningen	155361,40	371981,43	7,50	51,4	30,0	30,0
Tp86_A	Starterswoningen	155350,98	371974,60	1,50	38,5	20,8	20,8
Tp86_B	Starterswoningen	155350,98	371974,60	4,50	42,4	22,7	22,7
Tp86_C	Starterswoningen	155350,98	371974,60	7,50	50,0	28,4	28,4
Tuin01_A	Tuinen dure koopwoningen	155405,96	371911,98	1,50	66,3	39,4	39,4
Tuin02_A	Tuinen dure koopwoningen	155390,51	371901,07	1,50	63,3	41,4	41,4
Tuin03_A	Tuinen sociale huurwoningen	155414,14	371872,90	1,50	57,8	31,4	31,4
Tuin04_A	Tuinen sociale huurwoningen	155441,70	371831,70	1,50	59,2	29,4	29,4

Alle getoonde dB-waarden zijn A-gewogen

Rapport: Resultatentabel
Model: v01, IL
LAmax bij Bron voor toetspunt: Tp57_A - Dure koopwoningen
Groep: Activiteitenbesluit

Naam Bron	Omschrijving	X	Y	Hoogte	Dag	Avond	Nacht
Tp57_A	Dure koopwoningen	155406,22	371925,88	1,50	70,3	39,6	39,6
xTerrein	Maximale geluidniveaus terreinonderhoud	155517,65	371878,35	1,00	70,3	--	--
xLVo	Licht verkeer optrekken/dichtslaan portieren	155636,09	371873,78	0,75	39,6	39,6	39,6
LAmax	(hoofdgroep)	0,00	0,00	0,00	78,1	68,5	39,6

Alle getoonde dB-waarden zijn A-gewogen

Rapport: Resultatentabel
Model: v01, IL
LAmax bij Bron voor toetspunt: Tp27_C - Middeldure woningen
Groep: Activiteitenbesluit

Naam Bron	Omschrijving	X	Y	Hoogte	Dag	Avond	Nacht
Tp27_C	Middeldure woningen	155457,70	371841,73	7,50	69,4	45,4	45,4
xLVo	Licht verkeer optrekken/dichtslaan portieren	155636,09	371873,78	0,75	45,4	45,4	45,4
xTerrein	Maximale geluidniveaus terreinonderhoud	155517,65	371878,35	1,00	69,4	--	--
LAmax	(hoofdgroep)	0,00	0,00	0,00	74,9	68,1	45,4

Alle getoonde dB-waarden zijn A-gewogen

Rapport: Resultatentabel
Model: v01, IL
LAmax totaalresultaten voor toetspunten
Groep: La_max

Naam Toetspunt	Omschrijving	X	Y	Hoogte	Dag	Avond	Nacht
Tp01_A	Dure koopwoningen	155382,95	371779,95	1,50	47,5	46,4	21,7
Tp01_B	Dure koopwoningen	155382,95	371779,95	4,50	44,7	37,6	21,9
Tp01_C	Dure koopwoningen	155382,95	371779,95	7,50	46,8	39,3	23,5
Tp02_A	Dure koopwoningen	155390,57	371780,71	1,50	51,7	50,9	37,9
Tp02_B	Dure koopwoningen	155390,57	371780,71	4,50	53,1	53,1	38,1
Tp02_C	Dure koopwoningen	155390,57	371780,71	7,50	55,3	54,4	39,3
Tp03_A	Dure koopwoningen	155393,14	371786,68	1,50	56,5	53,5	31,1
Tp03_B	Dure koopwoningen	155393,14	371786,68	4,50	58,7	55,1	31,5
Tp03_C	Dure koopwoningen	155393,14	371786,68	7,50	62,5	56,3	36,4
Tp04_A	Dure koopwoningen	155385,88	371786,29	1,50	55,5	48,9	29,3
Tp04_B	Dure koopwoningen	155385,88	371786,29	4,50	57,0	49,4	29,6
Tp04_C	Dure koopwoningen	155385,88	371786,29	7,50	59,7	51,9	34,8
Tp05_A	Dure koopwoningen	155379,67	371795,16	1,50	52,5	47,6	28,4
Tp05_B	Dure koopwoningen	155379,67	371795,16	4,50	50,4	50,4	29,4
Tp05_C	Dure koopwoningen	155379,67	371795,16	7,50	52,8	52,8	33,3
Tp06_A	Dure koopwoningen	155371,72	371797,03	1,50	43,5	36,6	20,1
Tp06_B	Dure koopwoningen	155371,72	371797,03	4,50	43,1	38,5	19,3
Tp06_C	Dure koopwoningen	155371,72	371797,03	7,50	51,6	44,5	25,3
Tp07_A	Dure koopwoningen	155372,92	371805,00	1,50	57,4	50,8	29,3
Tp07_B	Dure koopwoningen	155372,92	371805,00	4,50	59,9	52,8	29,4
Tp07_C	Dure koopwoningen	155372,92	371805,00	7,50	61,7	53,3	31,1
Tp08_A	Dure koopwoningen	155380,31	371802,98	1,50	55,3	48,2	27,2
Tp08_B	Dure koopwoningen	155380,31	371802,98	4,50	55,2	49,9	27,9
Tp08_C	Dure koopwoningen	155380,31	371802,98	7,50	59,1	52,1	31,5
Tp09_A	Dure koopwoningen	155362,78	371810,94	1,50	44,9	37,9	20,7
Tp09_B	Dure koopwoningen	155362,78	371810,94	4,50	45,8	37,9	20,7
Tp09_C	Dure koopwoningen	155362,78	371810,94	7,50	48,9	40,8	21,7
Tp10_A	Dure koopwoningen	155370,44	371811,58	1,50	58,6	52,7	27,5
Tp10_B	Dure koopwoningen	155370,44	371811,58	4,50	60,3	52,2	28,3
Tp10_C	Dure koopwoningen	155370,44	371811,58	7,50	64,6	55,6	31,5
Tp11_A	Dure koopwoningen	155372,95	371817,76	1,50	65,4	57,9	38,8
Tp11_B	Dure koopwoningen	155372,95	371817,76	4,50	66,4	57,8	39,0
Tp11_C	Dure koopwoningen	155372,95	371817,76	7,50	67,8	58,6	39,6
Tp12_A	Dure koopwoningen	155365,77	371817,45	1,50	62,0	54,7	30,4
Tp12_B	Dure koopwoningen	155365,77	371817,45	4,50	63,1	54,8	30,2
Tp12_C	Dure koopwoningen	155365,77	371817,45	7,50	64,5	55,5	38,1
Tp13_A	Dure koopwoningen	155406,41	371794,87	1,50	52,4	50,5	36,2
Tp13_B	Dure koopwoningen	155406,41	371794,87	4,50	54,2	52,3	36,7
Tp13_C	Dure koopwoningen	155406,41	371794,87	7,50	48,6	48,6	26,0
Tp14_A	Dure koopwoningen	155413,90	371795,56	1,50	54,5	54,1	38,3
Tp14_B	Dure koopwoningen	155413,90	371795,56	4,50	56,4	56,4	38,6
Tp14_C	Dure koopwoningen	155413,90	371795,56	7,50	58,0	58,0	39,9
Tp15_A	Dure koopwoningen	155416,50	371801,90	1,50	56,8	56,8	31,7
Tp15_B	Dure koopwoningen	155416,50	371801,90	4,50	58,7	58,7	32,7
Tp15_C	Dure koopwoningen	155416,50	371801,90	7,50	61,2	60,6	35,5
Tp16_A	Dure koopwoningen	155409,95	371801,99	1,50	54,2	46,8	31,3
Tp16_B	Dure koopwoningen	155409,95	371801,99	4,50	56,7	48,3	31,8
Tp16_C	Dure koopwoningen	155409,95	371801,99	7,50	59,0	54,6	33,9
Tp17_A	Starterswoningen + sociale huurwoningen	155395,08	371816,40	1,50	53,6	47,6	25,7
Tp17_B	Starterswoningen + sociale huurwoningen	155395,08	371816,40	4,50	55,5	48,2	26,8
Tp17_C	Starterswoningen + sociale huurwoningen	155395,08	371816,40	7,50	58,3	49,0	26,8
Tp18_A	Starterswoningen	155405,50	371810,49	1,50	52,5	52,5	27,2
Tp18_B	Starterswoningen	155405,50	371810,49	4,50	53,3	53,3	28,6
Tp18_C	Starterswoningen	155405,50	371810,49	7,50	55,4	55,4	32,5

Alle getoonde dB-waarden zijn A-gewogen

Rapport: Resultatentabel
Model: v01, IL
LAmax totaalresultaten voor toetspunten
Groep: La_max

Naam Toetspunt	Omschrijving	X	Y	Hoogte	Dag	Avond	Nacht
Tp19_A	Starterswoningen + sociale huurwoningen	155403,93	371821,22	1,50	64,8	56,2	27,5
Tp19_B	Starterswoningen + sociale huurwoningen	155403,93	371821,22	4,50	66,9	57,5	28,6
Tp19_C	Starterswoningen + sociale huurwoningen	155403,93	371821,22	7,50	68,9	60,2	32,8
Tp20_A	Starterswoningen	155393,83	371827,74	1,50	68,8	60,9	31,7
Tp20_B	Starterswoningen	155393,83	371827,74	4,50	70,2	60,8	31,6
Tp20_C	Starterswoningen	155393,83	371827,74	7,50	70,4	60,5	33,0
Tp21_A	Levensloopbestendige woningen	155425,70	371820,36	1,50	61,2	53,1	28,7
Tp21_B	Levensloopbestendige woningen	155425,70	371820,36	4,50	63,6	54,1	25,6
Tp21_C	Levensloopbestendige woningen	155425,70	371820,36	7,50	61,0	54,5	30,5
Tp22_A	Levensloopbestendige woningen	155439,04	371810,73	1,50	62,0	61,2	41,6
Tp22_B	Levensloopbestendige woningen	155439,04	371810,73	4,50	64,6	63,8	42,1
Tp22_C	Levensloopbestendige woningen	155439,04	371810,73	7,50	64,9	64,0	43,0
Tp23_A	Levensloopbestendige woningen	155434,79	371826,12	1,50	66,0	57,2	29,1
Tp23_B	Levensloopbestendige woningen	155434,79	371826,12	4,50	68,2	59,2	30,4
Tp23_C	Levensloopbestendige woningen	155434,79	371826,12	7,50	69,6	60,5	34,4
Tp24_A	Levensloopbestendige woningen	155421,13	371837,37	1,50	71,9	62,2	34,1
Tp24_B	Levensloopbestendige woningen	155421,13	371837,37	4,50	74,2	64,5	33,6
Tp24_C	Levensloopbestendige woningen	155421,13	371837,37	7,50	73,9	64,1	35,0
Tp25_A	Middeldure woningen	155448,85	371836,16	1,50	65,1	55,2	28,7
Tp25_B	Middeldure woningen	155448,85	371836,16	4,50	67,7	57,9	30,4
Tp25_C	Middeldure woningen	155448,85	371836,16	7,50	63,6	54,2	33,0
Tp26_A	Middeldure woningen	155461,00	371828,20	1,50	69,1	67,8	43,4
Tp26_B	Middeldure woningen	155461,00	371828,20	4,50	69,8	68,9	44,4
Tp26_C	Middeldure woningen	155461,00	371828,20	7,50	69,8	69,0	44,8
Tp27_A	Middeldure woningen	155457,70	371841,73	1,50	72,7	67,1	42,8
Tp27_B	Middeldure woningen	155457,70	371841,73	4,50	74,5	68,0	43,9
Tp27_C	Middeldure woningen	155457,70	371841,73	7,50	74,9	68,1	45,4
Tp28_A	Middeldure woningen	155445,86	371849,83	1,50	76,3	67,5	35,6
Tp28_B	Middeldure woningen	155445,86	371849,83	4,50	78,0	68,8	35,4
Tp28_C	Middeldure woningen	155445,86	371849,83	7,50	78,0	68,8	36,7
Tp29_A	Sociale huurwoningen	155434,41	371869,71	1,50	77,5	67,9	42,9
Tp29_B	Sociale huurwoningen	155434,41	371869,71	4,50	78,7	69,0	44,0
Tp29_C	Sociale huurwoningen	155434,41	371869,71	7,50	78,6	69,0	45,2
Tp30_A	Sociale huurwoningen	155430,76	371883,17	1,50	76,5	66,9	41,8
Tp30_B	Sociale huurwoningen	155430,76	371883,17	4,50	77,5	67,9	42,9
Tp30_C	Sociale huurwoningen	155430,76	371883,17	7,50	77,6	68,0	44,3
Tp31_A	Sociale huurwoningen	155418,61	371892,39	1,50	76,0	66,8	28,9
Tp31_B	Sociale huurwoningen	155418,61	371892,39	4,50	77,6	68,1	29,3
Tp31_C	Sociale huurwoningen	155418,61	371892,39	7,50	77,6	68,1	30,8
Tp32_A	Sociale huurwoningen	155421,70	371878,49	1,50	64,6	54,9	35,1
Tp32_B	Sociale huurwoningen	155421,70	371878,49	4,50	67,6	57,8	35,8
Tp32_C	Sociale huurwoningen	155421,70	371878,49	7,50	62,6	53,1	33,7
Tp33_A	Sociale huurwoningen	155410,80	371854,51	1,50	71,2	61,8	42,4
Tp33_B	Sociale huurwoningen	155410,80	371854,51	4,50	73,2	63,9	42,4
Tp33_C	Sociale huurwoningen	155410,80	371854,51	7,50	73,3	63,9	43,3
Tp34_A	Sociale huurwoningen	155406,90	371868,67	1,50	66,7	56,9	30,3
Tp34_B	Sociale huurwoningen	155406,90	371868,67	4,50	69,4	59,6	32,3
Tp34_C	Sociale huurwoningen	155406,90	371868,67	7,50	69,9	60,1	35,5
Tp35_A	Sociale huurwoningen	155395,42	371877,39	1,50	71,3	61,6	33,6
Tp35_B	Sociale huurwoningen	155395,42	371877,39	4,50	73,9	64,2	29,3
Tp35_C	Sociale huurwoningen	155395,42	371877,39	7,50	74,0	64,2	30,6
Tp36_A	Sociale huurwoningen	155398,02	371863,64	1,50	61,0	52,3	34,5
Tp36_B	Sociale huurwoningen	155398,02	371863,64	4,50	63,1	54,5	34,8
Tp36_C	Sociale huurwoningen	155398,02	371863,64	7,50	60,8	51,2	31,8

Alle getoonde dB-waarden zijn A-gewogen

Rapport: Resultatentabel
Model: v01, IL
LAmax totaalresultaten voor toetspunten
Groep: La_max

Naam Toetspunt	Omschrijving	X	Y	Hoogte	Dag	Avond	Nacht
Tp37_A	Dure koopwoningen	155353,71	371838,03	1,50	52,4	47,2	21,5
Tp37_B	Dure koopwoningen	155353,71	371838,03	4,50	45,8	36,9	21,6
Tp37_C	Dure koopwoningen	155353,71	371838,03	7,50	47,8	40,3	23,1
Tp38_A	Dure koopwoningen	155360,61	371837,34	1,50	60,1	52,1	32,5
Tp38_B	Dure koopwoningen	155360,61	371837,34	4,50	61,5	51,8	33,6
Tp38_C	Dure koopwoningen	155360,61	371837,34	7,50	63,1	53,4	36,6
Tp39_A	Dure koopwoningen	155362,24	371843,22	1,50	58,3	48,5	27,9
Tp39_B	Dure koopwoningen	155362,24	371843,22	4,50	60,3	50,4	28,6
Tp39_C	Dure koopwoningen	155362,24	371843,22	7,50	62,9	52,9	32,1
Tp40_A	Dure koopwoningen	155355,14	371844,74	1,50	62,3	54,1	25,7
Tp40_B	Dure koopwoningen	155355,14	371844,74	4,50	63,9	54,5	24,9
Tp40_C	Dure koopwoningen	155355,14	371844,74	7,50	65,4	55,6	31,2
Tp41_A	Starterswoningen + sociale huurwoningen	155373,58	371849,29	1,50	60,2	50,5	22,6
Tp41_B	Starterswoningen + sociale huurwoningen	155373,58	371849,29	4,50	62,3	52,6	24,1
Tp41_C	Starterswoningen + sociale huurwoningen	155373,58	371849,29	7,50	59,7	50,3	28,7
Tp42_A	Starterswoningen	155384,10	371843,22	1,50	64,4	56,7	41,2
Tp42_B	Starterswoningen	155384,10	371843,22	4,50	66,3	58,2	41,1
Tp42_C	Starterswoningen	155384,10	371843,22	7,50	68,4	60,5	41,7
Tp43_A	Starterswoningen + sociale huurwoningen	155382,68	371854,14	1,50	62,3	53,6	28,1
Tp43_B	Starterswoningen + sociale huurwoningen	155382,68	371854,14	4,50	64,1	53,6	29,5
Tp43_C	Starterswoningen + sociale huurwoningen	155382,68	371854,14	7,50	67,2	55,8	33,1
Tp44_A	Starterswoningen	155372,30	371860,74	1,50	67,0	58,0	33,7
Tp44_B	Starterswoningen	155372,30	371860,74	4,50	68,8	58,9	27,5
Tp44_C	Starterswoningen	155372,30	371860,74	7,50	70,5	60,6	25,6
Tp45_A	Dure koopwoningen	155359,03	371868,07	1,50	48,3	40,7	21,3
Tp45_B	Dure koopwoningen	155359,03	371868,07	4,50	49,9	40,4	20,3
Tp45_C	Dure koopwoningen	155359,03	371868,07	7,50	52,9	43,8	22,9
Tp46_A	Dure koopwoningen	155366,67	371868,94	1,50	64,4	56,0	29,0
Tp46_B	Dure koopwoningen	155366,67	371868,94	4,50	66,3	56,5	29,8
Tp46_C	Dure koopwoningen	155366,67	371868,94	7,50	69,4	59,9	34,1
Tp47_A	Dure koopwoningen	155369,35	371874,84	1,50	68,7	60,2	35,8
Tp47_B	Dure koopwoningen	155369,35	371874,84	4,50	70,6	60,8	36,3
Tp47_C	Dure koopwoningen	155369,35	371874,84	7,50	72,1	62,2	35,2
Tp48_A	Dure koopwoningen	155361,99	371874,87	1,50	63,2	54,8	23,9
Tp48_B	Dure koopwoningen	155361,99	371874,87	4,50	65,8	56,2	21,4
Tp48_C	Dure koopwoningen	155361,99	371874,87	7,50	68,2	59,2	33,1
Tp49_A	Dure koopwoningen	155381,01	371897,46	1,50	69,2	59,1	40,7
Tp49_B	Dure koopwoningen	155381,01	371897,46	4,50	72,3	62,2	40,9
Tp49_C	Dure koopwoningen	155381,01	371897,46	7,50	72,5	62,5	41,9
Tp50_A	Dure koopwoningen	155380,40	371904,63	1,50	68,6	61,4	38,7
Tp50_B	Dure koopwoningen	155380,40	371904,63	4,50	71,8	64,6	39,2
Tp50_C	Dure koopwoningen	155380,40	371904,63	7,50	72,3	63,5	40,4
Tp51_A	Dure koopwoningen	155374,11	371907,85	1,50	61,4	52,8	25,9
Tp51_B	Dure koopwoningen	155374,11	371907,85	4,50	64,9	56,2	26,2
Tp51_C	Dure koopwoningen	155374,11	371907,85	7,50	68,1	59,7	28,1
Tp52_A	Dure koopwoningen	155374,10	371900,50	1,50	51,8	44,1	23,9
Tp52_B	Dure koopwoningen	155374,10	371900,50	4,50	55,3	45,6	25,2
Tp52_C	Dure koopwoningen	155374,10	371900,50	7,50	60,9	52,3	29,7
Tp53_A	Dure koopwoningen	155392,96	371914,20	1,50	71,3	61,6	39,1
Tp53_B	Dure koopwoningen	155392,96	371914,20	4,50	74,0	64,2	40,0
Tp53_C	Dure koopwoningen	155392,96	371914,20	7,50	73,4	63,7	40,9
Tp54_A	Dure koopwoningen	155395,11	371921,51	1,50	74,0	64,5	40,2
Tp54_B	Dure koopwoningen	155395,11	371921,51	4,50	76,4	66,8	41,3
Tp54_C	Dure koopwoningen	155395,11	371921,51	7,50	76,7	67,1	42,5

Alle getoonde dB-waarden zijn A-gewogen

Rapport: Resultatentabel
Model: v01, IL
LAmax totaalresultaten voor toetspunten
Groep: La_max

Naam Toetspunt	Omschrijving	X	Y	Hoogte	Dag	Avond	Nacht
Tp55_A	Dure koopwoningen	155387,30	371922,63	1,50	65,8	57,2	26,3
Tp55_B	Dure koopwoningen	155387,30	371922,63	4,50	68,2	59,3	27,4
Tp55_C	Dure koopwoningen	155387,30	371922,63	7,50	69,8	60,6	33,2
Tp56_A	Dure koopwoningen	155384,58	371914,99	1,50	64,6	54,9	34,9
Tp56_B	Dure koopwoningen	155384,58	371914,99	4,50	67,6	57,9	35,4
Tp56_C	Dure koopwoningen	155384,58	371914,99	7,50	60,7	52,5	30,5
Tp57_A	Dure koopwoningen	155406,22	371925,88	1,50	78,1	68,5	39,6
Tp57_B	Dure koopwoningen	155406,22	371925,88	4,50	79,3	69,6	40,9
Tp57_C	Dure koopwoningen	155406,22	371925,88	7,50	78,7	69,1	41,9
Tp58_A	Dure koopwoningen	155406,17	371932,92	1,50	77,5	68,1	39,0
Tp58_B	Dure koopwoningen	155406,17	371932,92	4,50	78,6	69,1	40,6
Tp58_C	Dure koopwoningen	155406,17	371932,92	7,50	78,7	69,1	41,9
Tp59_A	Dure koopwoningen	155399,78	371936,15	1,50	76,5	67,0	28,4
Tp59_B	Dure koopwoningen	155399,78	371936,15	4,50	77,7	68,1	28,1
Tp59_C	Dure koopwoningen	155399,78	371936,15	7,50	77,6	68,0	31,9
Tp60_A	Dure koopwoningen	155399,90	371928,92	1,50	72,4	63,0	37,9
Tp60_B	Dure koopwoningen	155399,90	371928,92	4,50	74,1	64,5	38,7
Tp60_C	Dure koopwoningen	155399,90	371928,92	7,50	72,1	62,4	37,0
Tp61_A	Dure koopwoningen	155308,09	371888,57	1,50	43,0	38,7	26,9
Tp61_B	Dure koopwoningen	155308,09	371888,57	4,50	45,1	37,5	21,6
Tp61_C	Dure koopwoningen	155308,09	371888,57	7,50	52,7	45,6	28,0
Tp62_A	Dure koopwoningen	155316,10	371886,30	1,50	60,6	53,8	37,4
Tp62_B	Dure koopwoningen	155316,10	371886,30	4,50	63,4	55,7	38,0
Tp62_C	Dure koopwoningen	155316,10	371886,30	7,50	64,7	56,7	38,9
Tp63_A	Dure koopwoningen	155316,60	371894,02	1,50	60,3	54,4	34,3
Tp63_B	Dure koopwoningen	155316,60	371894,02	4,50	61,1	55,4	35,9
Tp63_C	Dure koopwoningen	155316,60	371894,02	7,50	63,0	55,6	37,0
Tp64_A	Dure koopwoningen	155309,12	371896,60	1,50	54,3	49,7	29,2
Tp64_B	Dure koopwoningen	155309,12	371896,60	4,50	54,1	48,6	21,2
Tp64_C	Dure koopwoningen	155309,12	371896,60	7,50	56,7	50,6	25,5
Tp65_A	Dure koopwoningen	155295,11	371908,75	1,50	43,0	38,4	19,1
Tp65_B	Dure koopwoningen	155295,11	371908,75	4,50	42,7	37,6	20,6
Tp65_C	Dure koopwoningen	155295,11	371908,75	7,50	50,1	46,4	27,9
Tp66_A	Dure koopwoningen	155302,98	371906,69	1,50	59,2	53,1	33,6
Tp66_B	Dure koopwoningen	155302,98	371906,69	4,50	61,5	54,9	35,3
Tp66_C	Dure koopwoningen	155302,98	371906,69	7,50	62,7	55,8	37,9
Tp67_A	Dure koopwoningen	155303,49	371914,42	1,50	60,1	53,5	31,5
Tp67_B	Dure koopwoningen	155303,49	371914,42	4,50	59,4	54,1	32,2
Tp67_C	Dure koopwoningen	155303,49	371914,42	7,50	61,4	55,6	36,5
Tp68_A	Dure koopwoningen	155295,88	371916,58	1,50	56,1	52,0	20,2
Tp68_B	Dure koopwoningen	155295,88	371916,58	4,50	51,0	45,8	22,1
Tp68_C	Dure koopwoningen	155295,88	371916,58	7,50	54,8	46,6	23,7
Tp69_A	Dure koopwoningen	155328,87	371915,31	1,50	55,8	51,1	31,6
Tp69_B	Dure koopwoningen	155328,87	371915,31	4,50	57,3	52,6	23,0
Tp69_C	Dure koopwoningen	155328,87	371915,31	7,50	49,0	41,1	23,6
Tp70_A	Dure koopwoningen	155336,92	371916,24	1,50	61,4	55,2	33,0
Tp70_B	Dure koopwoningen	155336,92	371916,24	4,50	63,6	55,9	33,9
Tp70_C	Dure koopwoningen	155336,92	371916,24	7,50	65,3	56,9	37,2
Tp71_A	Dure koopwoningen	155339,29	371922,21	1,50	64,3	57,6	35,3
Tp71_B	Dure koopwoningen	155339,29	371922,21	4,50	67,6	59,0	35,2
Tp71_C	Dure koopwoningen	155339,29	371922,21	7,50	69,2	60,6	37,6
Tp72_A	Dure koopwoningen	155332,25	371922,01	1,50	59,0	54,0	21,4
Tp72_B	Dure koopwoningen	155332,25	371922,01	4,50	55,8	50,3	23,3
Tp72_C	Dure koopwoningen	155332,25	371922,01	7,50	63,2	56,0	32,4

Alle getoonde dB-waarden zijn A-gewogen

Rapport: Resultatentabel
Model: v01, IL
LAmax totaalresultaten voor toetspunten
Groep: La_max

Naam Toetspunt	Omschrijving	X	Y	Hoogte	Dag	Avond	Nacht
Tp73_A	Dure koopwoningen	155286,39	371933,52	1,50	41,9	35,6	16,6
Tp73_B	Dure koopwoningen	155286,39	371933,52	4,50	43,7	37,7	20,0
Tp73_C	Dure koopwoningen	155286,39	371933,52	7,50	50,6	44,9	26,7
Tp74_A	Dure koopwoningen	155293,28	371930,55	1,50	60,6	55,3	33,5
Tp74_B	Dure koopwoningen	155293,28	371930,55	4,50	61,6	56,1	35,2
Tp74_C	Dure koopwoningen	155293,28	371930,55	7,50	62,9	56,8	37,4
Tp75_A	Dure koopwoningen	155292,57	371937,59	1,50	58,2	52,4	33,2
Tp75_B	Dure koopwoningen	155292,57	371937,59	4,50	59,3	53,9	35,5
Tp75_C	Dure koopwoningen	155292,57	371937,59	7,50	61,8	55,4	36,5
Tp76_A	Dure koopwoningen	155285,99	371940,69	1,50	46,5	46,3	19,0
Tp76_B	Dure koopwoningen	155285,99	371940,69	4,50	47,2	44,0	21,7
Tp76_C	Dure koopwoningen	155285,99	371940,69	7,50	48,9	45,0	23,4
Tp77_A	Dure koopwoningen	155308,78	371946,68	1,50	51,8	48,7	26,8
Tp77_B	Dure koopwoningen	155308,78	371946,68	4,50	50,2	50,2	22,3
Tp77_C	Dure koopwoningen	155308,78	371946,68	7,50	49,5	40,5	23,5
Tp78_A	Dure koopwoningen	155316,30	371947,08	1,50	60,6	54,2	34,2
Tp78_B	Dure koopwoningen	155316,30	371947,08	4,50	62,9	55,3	33,9
Tp78_C	Dure koopwoningen	155316,30	371947,08	7,50	64,5	56,3	36,7
Tp79_A	Dure koopwoningen	155318,95	371953,30	1,50	62,6	56,2	36,7
Tp79_B	Dure koopwoningen	155318,95	371953,30	4,50	65,4	57,9	37,8
Tp79_C	Dure koopwoningen	155318,95	371953,30	7,50	67,0	59,0	38,4
Tp80_A	Dure koopwoningen	155311,78	371953,21	1,50	47,1	43,5	20,6
Tp80_B	Dure koopwoningen	155311,78	371953,21	4,50	49,4	44,0	22,1
Tp80_C	Dure koopwoningen	155311,78	371953,21	7,50	56,8	51,7	29,6
Tp81_A	Starterswoningen	155346,86	371964,18	1,50	55,5	50,6	28,0
Tp81_B	Starterswoningen	155346,86	371964,18	4,50	51,8	46,0	22,5
Tp81_C	Starterswoningen	155346,86	371964,18	7,50	52,2	42,9	24,1
Tp82_A	Starterswoningen	155357,71	371963,20	1,50	65,4	56,9	37,1
Tp82_B	Starterswoningen	155357,71	371963,20	4,50	69,1	59,5	38,3
Tp82_C	Starterswoningen	155357,71	371963,20	7,50	69,7	60,6	39,2
Tp83_A	Starterswoningen	155368,36	371970,24	1,50	67,6	58,2	37,3
Tp83_B	Starterswoningen	155368,36	371970,24	4,50	71,0	61,5	38,5
Tp83_C	Starterswoningen	155368,36	371970,24	7,50	71,5	62,0	39,5
Tp84_A	Starterswoningen	155372,30	371980,40	1,50	70,2	60,8	38,8
Tp84_B	Starterswoningen	155372,30	371980,40	4,50	73,6	64,0	40,0
Tp84_C	Starterswoningen	155372,30	371980,40	7,50	73,6	64,4	40,7
Tp85_A	Starterswoningen	155361,40	371981,43	1,50	48,6	43,2	21,1
Tp85_B	Starterswoningen	155361,40	371981,43	4,50	52,0	45,4	22,9
Tp85_C	Starterswoningen	155361,40	371981,43	7,50	60,7	54,3	30,0
Tp86_A	Starterswoningen	155350,98	371974,60	1,50	47,7	40,9	20,8
Tp86_B	Starterswoningen	155350,98	371974,60	4,50	51,3	43,4	22,7
Tp86_C	Starterswoningen	155350,98	371974,60	7,50	59,3	52,0	28,4
Tuin01_A	Tuinen dure koopwoningen	155405,96	371911,98	1,50	74,1	65,2	39,4
Tuin02_A	Tuinen dure koopwoningen	155390,51	371901,07	1,50	71,2	62,8	41,4
Tuin03_A	Tuinen sociale huurwoningen	155414,14	371872,90	1,50	67,0	57,3	31,4
Tuin04_A	Tuinen sociale huurwoningen	155441,70	371831,70	1,50	65,8	57,7	29,4

Alle getoonde dB-waarden zijn A-gewogen

Rapport: Resultatentabel
Model: v01, IL
LAmax bij Bron voor toetspunt: Tp57_A - Dure koopwoningen
Groep: La_max

Naam Bron	Omschrijving	X	Y	Hoogte	Dag	Avond	Nacht
Tp57_A	Dure koopwoningen	155406,22	371925,88	1,50	78,1	68,5	39,6
xFluit03	Piek scheidsrechterfluitje veld 3	155417,60	371957,62	1,60	78,1	--	--
xTerrein	Maximale geluidniveaus terreinonderhoud	155517,65	371878,35	1,00	70,3	--	--
xSpeler03	Luid schreeuwen spelers veld 3	155416,22	371957,96	1,60	68,5	68,5	--
xFluit02	Piek scheidsrechterfluitje veld 2	155482,12	371992,21	1,60	62,3	62,3	--
xToeschou3	Toeschouwers veld 3 juichen	155422,81	371966,57	1,60	60,2	--	--
xToeschou2	Toeschouwers veld 2 juichen	155476,30	371992,98	1,60	59,8	59,8	--
xFluit01	Piek scheidsrechterfluitje hoofdveld	155583,46	371998,55	1,60	55,8	55,8	--
xToeschou1	Toeschouwers hoofdveld juichen	155572,83	372000,40	1,60	53,4	53,4	--
xSpeler02	Luid schreeuwen spelers veld 2	155480,75	371992,56	1,60	52,4	52,4	--
xSpeler04	Luid schreeuwen spelers veld 4	155473,92	371864,20	1,60	51,6	51,6	--
xZVo	Zwaar verkeer optrekken	155636,44	371874,10	1,20	48,6	--	--
xSpeler01	Luid schreeuwen spelers hoofdveld	155582,09	371998,90	1,60	45,9	45,9	--
xSpeeltuin	Speeltuin luid schreeuwen	155591,83	371922,22	1,60	44,6	44,6	--
xVeld05	Pannaveldje stemgeluid schreeuwen	155620,39	371890,67	1,60	41,0	41,0	--
xLVo	Licht verkeer optrekken/dichtslaan portieren	155636,09	371873,78	0,75	39,6	39,6	39,6
xTerras	Terras (zeer luid roepen)	155599,54	371930,08	1,60	35,7	35,7	35,7
LAmax	(hoofdgroep)	0,00	0,00	0,00	78,1	68,5	39,6

Alle getoonde dB-waarden zijn A-gewogen

Rapport: Resultatentabel
Model: v01, IL
LAmax bij Bron voor toetspunt: Tp57_B - Dure koopwoningen
Groep: La_max

Naam Bron	Omschrijving	X	Y	Hoogte	Dag	Avond	Nacht
Tp57_B	Dure koopwoningen	155406,22	371925,88	4,50	79,3	69,6	40,9
xSpeler03	Luid schreeuwen spelers veld 3	155416,22	371957,96	1,60	69,6	69,6	--
xFluit02	Piek scheidsrechterfluitje veld 2	155482,12	371992,21	1,60	65,2	65,2	--
xToeschou2	Toeschouwers veld 2 juichen	155476,30	371992,98	1,60	62,8	62,8	--
xFluit01	Piek scheidsrechterfluitje hoofdveld	155583,46	371998,55	1,60	57,9	57,9	--
xToeschou1	Toeschouwers hoofdveld juichen	155572,83	372000,40	1,60	55,5	55,5	--
xSpeler02	Luid schreeuwen spelers veld 2	155480,75	371992,56	1,60	55,3	55,3	--
xSpeler04	Luid schreeuwen spelers veld 4	155473,92	371864,20	1,60	53,6	53,6	--
xSpeler01	Luid schreeuwen spelers hoofdveld	155582,09	371998,90	1,60	47,9	47,9	--
xSpeeltuin	Speeltuin luid schreeuwen	155591,83	371922,22	1,60	47,9	47,9	--
xVeld05	Pannaveldje stemgeluid schreeuwen	155620,39	371890,67	1,60	43,9	43,9	--
xLVo	Licht verkeer optrekken/dichtslaan portieren	155636,09	371873,78	0,75	40,9	40,9	40,9
xTerras	Terras (zeer luid roepen)	155599,54	371930,08	1,60	38,1	38,1	38,1
xTerrein	Maximale geluidniveaus terreinonderhoud	155517,65	371878,35	1,00	70,6	--	--
xFluit03	Piek scheidsrechterfluitje veld 3	155417,60	371957,62	1,60	79,3	--	--
xToeschou3	Toeschouwers veld 3 juichen	155422,81	371966,57	1,60	63,2	--	--
xZVo	Zwaar verkeer optrekken	155636,44	371874,10	1,20	49,6	--	--
LAmax	(hoofdgroep)	0,00	0,00	0,00	79,3	69,6	40,9

Alle getoonde dB-waarden zijn A-gewogen

Rapport: Resultatentabel
Model: v01, IL
LAmax totaalresultaten voor toetspunten
Groep: Lichte voertuigen

Naam Toetspunt	Omschrijving	X	Y	Hoogte	Dag	Avond	Nacht
Tp01_A	Dure koopwoningen	155382,95	371779,95	1,50	21,7	21,7	21,7
Tp01_B	Dure koopwoningen	155382,95	371779,95	4,50	21,9	21,9	21,9
Tp01_C	Dure koopwoningen	155382,95	371779,95	7,50	23,5	23,5	23,5
Tp02_A	Dure koopwoningen	155390,57	371780,71	1,50	37,9	37,9	37,9
Tp02_B	Dure koopwoningen	155390,57	371780,71	4,50	38,1	38,1	38,1
Tp02_C	Dure koopwoningen	155390,57	371780,71	7,50	39,3	39,3	39,3
Tp03_A	Dure koopwoningen	155393,14	371786,68	1,50	31,1	31,1	31,1
Tp03_B	Dure koopwoningen	155393,14	371786,68	4,50	31,5	31,5	31,5
Tp03_C	Dure koopwoningen	155393,14	371786,68	7,50	36,4	36,4	36,4
Tp04_A	Dure koopwoningen	155385,88	371786,29	1,50	29,3	29,3	29,3
Tp04_B	Dure koopwoningen	155385,88	371786,29	4,50	29,6	29,6	29,6
Tp04_C	Dure koopwoningen	155385,88	371786,29	7,50	34,8	34,8	34,8
Tp05_A	Dure koopwoningen	155379,67	371795,16	1,50	28,4	28,4	28,4
Tp05_B	Dure koopwoningen	155379,67	371795,16	4,50	29,4	29,4	29,4
Tp05_C	Dure koopwoningen	155379,67	371795,16	7,50	33,3	33,3	33,3
Tp06_A	Dure koopwoningen	155371,72	371797,03	1,50	20,1	20,1	20,1
Tp06_B	Dure koopwoningen	155371,72	371797,03	4,50	19,3	19,3	19,3
Tp06_C	Dure koopwoningen	155371,72	371797,03	7,50	25,3	25,3	25,3
Tp07_A	Dure koopwoningen	155372,92	371805,00	1,50	22,7	22,7	22,7
Tp07_B	Dure koopwoningen	155372,92	371805,00	4,50	22,7	22,7	22,7
Tp07_C	Dure koopwoningen	155372,92	371805,00	7,50	25,3	25,3	25,3
Tp08_A	Dure koopwoningen	155380,31	371802,98	1,50	27,2	27,2	27,2
Tp08_B	Dure koopwoningen	155380,31	371802,98	4,50	27,9	27,9	27,9
Tp08_C	Dure koopwoningen	155380,31	371802,98	7,50	31,5	31,5	31,5
Tp09_A	Dure koopwoningen	155362,78	371810,94	1,50	20,7	20,7	20,7
Tp09_B	Dure koopwoningen	155362,78	371810,94	4,50	20,7	20,7	20,7
Tp09_C	Dure koopwoningen	155362,78	371810,94	7,50	21,7	21,7	21,7
Tp10_A	Dure koopwoningen	155370,44	371811,58	1,50	27,4	27,4	27,4
Tp10_B	Dure koopwoningen	155370,44	371811,58	4,50	28,1	28,1	28,1
Tp10_C	Dure koopwoningen	155370,44	371811,58	7,50	31,1	31,1	31,1
Tp11_A	Dure koopwoningen	155372,95	371817,76	1,50	34,7	34,7	34,7
Tp11_B	Dure koopwoningen	155372,95	371817,76	4,50	35,7	35,7	35,7
Tp11_C	Dure koopwoningen	155372,95	371817,76	7,50	37,3	37,3	37,3
Tp12_A	Dure koopwoningen	155365,77	371817,45	1,50	29,4	29,4	29,4
Tp12_B	Dure koopwoningen	155365,77	371817,45	4,50	29,3	29,3	29,3
Tp12_C	Dure koopwoningen	155365,77	371817,45	7,50	38,1	38,1	38,1
Tp13_A	Dure koopwoningen	155406,41	371794,87	1,50	36,2	36,2	36,2
Tp13_B	Dure koopwoningen	155406,41	371794,87	4,50	36,7	36,7	36,7
Tp13_C	Dure koopwoningen	155406,41	371794,87	7,50	26,0	26,0	26,0
Tp14_A	Dure koopwoningen	155413,90	371795,56	1,50	38,3	38,3	38,3
Tp14_B	Dure koopwoningen	155413,90	371795,56	4,50	38,6	38,6	38,6
Tp14_C	Dure koopwoningen	155413,90	371795,56	7,50	39,9	39,9	39,9
Tp15_A	Dure koopwoningen	155416,50	371801,90	1,50	31,7	31,7	31,7
Tp15_B	Dure koopwoningen	155416,50	371801,90	4,50	32,7	32,7	32,7
Tp15_C	Dure koopwoningen	155416,50	371801,90	7,50	35,5	35,5	35,5
Tp16_A	Dure koopwoningen	155409,95	371801,99	1,50	31,3	31,3	31,3
Tp16_B	Dure koopwoningen	155409,95	371801,99	4,50	30,6	30,6	30,6
Tp16_C	Dure koopwoningen	155409,95	371801,99	7,50	33,9	33,9	33,9
Tp17_A	Starterswoningen + sociale huurwoningen	155395,08	371816,40	1,50	25,7	25,7	25,7
Tp17_B	Starterswoningen + sociale huurwoningen	155395,08	371816,40	4,50	26,8	26,8	26,8
Tp17_C	Starterswoningen + sociale huurwoningen	155395,08	371816,40	7,50	26,8	26,8	26,8
Tp18_A	Starterswoningen	155405,50	371810,49	1,50	27,2	27,2	27,2
Tp18_B	Starterswoningen	155405,50	371810,49	4,50	28,6	28,6	28,6
Tp18_C	Starterswoningen	155405,50	371810,49	7,50	32,5	32,5	32,5

Alle getoonde dB-waarden zijn A-gewogen

Rapport: Resultatentabel
Model: v01, IL
LAmax totaalresultaten voor toetspunten
Groep: Lichte voertuigen

Naam Toetspunt	Omschrijving	X	Y	Hoogte	Dag	Avond	Nacht
Tp19_A	Starterswoningen + sociale huurwoningen	155403,93	371821,22	1,50	27,5	27,5	27,5
Tp19_B	Starterswoningen + sociale huurwoningen	155403,93	371821,22	4,50	28,6	28,6	28,6
Tp19_C	Starterswoningen + sociale huurwoningen	155403,93	371821,22	7,50	32,8	32,8	32,8
Tp20_A	Starterswoningen	155393,83	371827,74	1,50	31,5	31,5	31,5
Tp20_B	Starterswoningen	155393,83	371827,74	4,50	31,5	31,5	31,5
Tp20_C	Starterswoningen	155393,83	371827,74	7,50	32,5	32,5	32,5
Tp21_A	Levensloopbestendige woningen	155425,70	371820,36	1,50	28,7	28,7	28,7
Tp21_B	Levensloopbestendige woningen	155425,70	371820,36	4,50	25,6	25,6	25,6
Tp21_C	Levensloopbestendige woningen	155425,70	371820,36	7,50	30,5	30,5	30,5
Tp22_A	Levensloopbestendige woningen	155439,04	371810,73	1,50	41,6	41,6	41,6
Tp22_B	Levensloopbestendige woningen	155439,04	371810,73	4,50	42,1	42,1	42,1
Tp22_C	Levensloopbestendige woningen	155439,04	371810,73	7,50	43,0	43,0	43,0
Tp23_A	Levensloopbestendige woningen	155434,79	371826,12	1,50	29,1	29,1	29,1
Tp23_B	Levensloopbestendige woningen	155434,79	371826,12	4,50	30,4	30,4	30,4
Tp23_C	Levensloopbestendige woningen	155434,79	371826,12	7,50	34,4	34,4	34,4
Tp24_A	Levensloopbestendige woningen	155421,13	371837,37	1,50	34,1	34,1	34,1
Tp24_B	Levensloopbestendige woningen	155421,13	371837,37	4,50	33,6	33,6	33,6
Tp24_C	Levensloopbestendige woningen	155421,13	371837,37	7,50	35,0	35,0	35,0
Tp25_A	Middeldure woningen	155448,85	371836,16	1,50	28,7	28,7	28,7
Tp25_B	Middeldure woningen	155448,85	371836,16	4,50	30,4	30,4	30,4
Tp25_C	Middeldure woningen	155448,85	371836,16	7,50	33,0	33,0	33,0
Tp26_A	Middeldure woningen	155461,00	371828,20	1,50	43,4	43,4	43,4
Tp26_B	Middeldure woningen	155461,00	371828,20	4,50	44,4	44,4	44,4
Tp26_C	Middeldure woningen	155461,00	371828,20	7,50	44,8	44,8	44,8
Tp27_A	Middeldure woningen	155457,70	371841,73	1,50	42,8	42,8	42,8
Tp27_B	Middeldure woningen	155457,70	371841,73	4,50	43,9	43,9	43,9
Tp27_C	Middeldure woningen	155457,70	371841,73	7,50	45,4	45,4	45,4
Tp28_A	Middeldure woningen	155445,86	371849,83	1,50	34,7	34,7	34,7
Tp28_B	Middeldure woningen	155445,86	371849,83	4,50	35,4	35,4	35,4
Tp28_C	Middeldure woningen	155445,86	371849,83	7,50	36,7	36,7	36,7
Tp29_A	Sociale huurwoningen	155434,41	371869,71	1,50	42,9	42,9	42,9
Tp29_B	Sociale huurwoningen	155434,41	371869,71	4,50	44,0	44,0	44,0
Tp29_C	Sociale huurwoningen	155434,41	371869,71	7,50	45,2	45,2	45,2
Tp30_A	Sociale huurwoningen	155430,76	371883,17	1,50	41,8	41,8	41,8
Tp30_B	Sociale huurwoningen	155430,76	371883,17	4,50	42,9	42,9	42,9
Tp30_C	Sociale huurwoningen	155430,76	371883,17	7,50	44,3	44,3	44,3
Tp31_A	Sociale huurwoningen	155418,61	371892,39	1,50	28,9	28,9	28,9
Tp31_B	Sociale huurwoningen	155418,61	371892,39	4,50	29,3	29,3	29,3
Tp31_C	Sociale huurwoningen	155418,61	371892,39	7,50	30,8	30,8	30,8
Tp32_A	Sociale huurwoningen	155421,70	371878,49	1,50	35,1	35,1	35,1
Tp32_B	Sociale huurwoningen	155421,70	371878,49	4,50	35,8	35,8	35,8
Tp32_C	Sociale huurwoningen	155421,70	371878,49	7,50	33,7	33,7	33,7
Tp33_A	Sociale huurwoningen	155410,80	371854,51	1,50	42,4	42,4	42,4
Tp33_B	Sociale huurwoningen	155410,80	371854,51	4,50	42,4	42,4	42,4
Tp33_C	Sociale huurwoningen	155410,80	371854,51	7,50	43,3	43,3	43,3
Tp34_A	Sociale huurwoningen	155406,90	371868,67	1,50	30,3	30,3	30,3
Tp34_B	Sociale huurwoningen	155406,90	371868,67	4,50	32,3	32,3	32,3
Tp34_C	Sociale huurwoningen	155406,90	371868,67	7,50	35,5	35,5	35,5
Tp35_A	Sociale huurwoningen	155395,42	371877,39	1,50	33,6	33,6	33,6
Tp35_B	Sociale huurwoningen	155395,42	371877,39	4,50	29,3	29,3	29,3
Tp35_C	Sociale huurwoningen	155395,42	371877,39	7,50	30,6	30,6	30,6
Tp36_A	Sociale huurwoningen	155398,02	371863,64	1,50	34,5	34,5	34,5
Tp36_B	Sociale huurwoningen	155398,02	371863,64	4,50	34,8	34,8	34,8
Tp36_C	Sociale huurwoningen	155398,02	371863,64	7,50	31,8	31,8	31,8

Alle getoonde dB-waarden zijn A-gewogen

Rapport: Resultatentabel
Model: v01, IL
LAmax totaalresultaten voor toetspunten
Groep: Lichte voertuigen

Naam Toetspunt	Omschrijving	X	Y	Hoogte	Dag	Avond	Nacht
Tp37_A	Dure koopwoningen	155353,71	371838,03	1,50	21,5	21,5	21,5
Tp37_B	Dure koopwoningen	155353,71	371838,03	4,50	21,6	21,6	21,6
Tp37_C	Dure koopwoningen	155353,71	371838,03	7,50	23,1	23,1	23,1
Tp38_A	Dure koopwoningen	155360,61	371837,34	1,50	32,5	32,5	32,5
Tp38_B	Dure koopwoningen	155360,61	371837,34	4,50	33,6	33,6	33,6
Tp38_C	Dure koopwoningen	155360,61	371837,34	7,50	36,6	36,6	36,6
Tp39_A	Dure koopwoningen	155362,24	371843,22	1,50	27,9	27,9	27,9
Tp39_B	Dure koopwoningen	155362,24	371843,22	4,50	28,6	28,6	28,6
Tp39_C	Dure koopwoningen	155362,24	371843,22	7,50	32,1	32,1	32,1
Tp40_A	Dure koopwoningen	155355,14	371844,74	1,50	25,7	25,7	25,7
Tp40_B	Dure koopwoningen	155355,14	371844,74	4,50	23,8	23,8	23,8
Tp40_C	Dure koopwoningen	155355,14	371844,74	7,50	31,2	31,2	31,2
Tp41_A	Starterswoningen + sociale huurwoningen	155373,58	371849,29	1,50	22,6	22,6	22,6
Tp41_B	Starterswoningen + sociale huurwoningen	155373,58	371849,29	4,50	24,1	24,1	24,1
Tp41_C	Starterswoningen + sociale huurwoningen	155373,58	371849,29	7,50	28,7	28,7	28,7
Tp42_A	Starterswoningen	155384,10	371843,22	1,50	41,2	41,2	41,2
Tp42_B	Starterswoningen	155384,10	371843,22	4,50	41,1	41,1	41,1
Tp42_C	Starterswoningen	155384,10	371843,22	7,50	41,7	41,7	41,7
Tp43_A	Starterswoningen + sociale huurwoningen	155382,68	371854,14	1,50	28,1	28,1	28,1
Tp43_B	Starterswoningen + sociale huurwoningen	155382,68	371854,14	4,50	29,5	29,5	29,5
Tp43_C	Starterswoningen + sociale huurwoningen	155382,68	371854,14	7,50	33,1	33,1	33,1
Tp44_A	Starterswoningen	155372,30	371860,74	1,50	33,7	33,7	33,7
Tp44_B	Starterswoningen	155372,30	371860,74	4,50	27,5	27,5	27,5
Tp44_C	Starterswoningen	155372,30	371860,74	7,50	25,5	25,5	25,5
Tp45_A	Dure koopwoningen	155359,03	371868,07	1,50	21,3	21,3	21,3
Tp45_B	Dure koopwoningen	155359,03	371868,07	4,50	20,3	20,3	20,3
Tp45_C	Dure koopwoningen	155359,03	371868,07	7,50	20,7	20,7	20,7
Tp46_A	Dure koopwoningen	155366,67	371868,94	1,50	29,0	29,0	29,0
Tp46_B	Dure koopwoningen	155366,67	371868,94	4,50	29,8	29,8	29,8
Tp46_C	Dure koopwoningen	155366,67	371868,94	7,50	33,1	33,1	33,1
Tp47_A	Dure koopwoningen	155369,35	371874,84	1,50	35,8	35,8	35,8
Tp47_B	Dure koopwoningen	155369,35	371874,84	4,50	36,3	36,3	36,3
Tp47_C	Dure koopwoningen	155369,35	371874,84	7,50	34,4	34,4	34,4
Tp48_A	Dure koopwoningen	155361,99	371874,87	1,50	23,9	23,9	23,9
Tp48_B	Dure koopwoningen	155361,99	371874,87	4,50	20,7	20,7	20,7
Tp48_C	Dure koopwoningen	155361,99	371874,87	7,50	30,0	30,0	30,0
Tp49_A	Dure koopwoningen	155381,01	371897,46	1,50	40,7	40,7	40,7
Tp49_B	Dure koopwoningen	155381,01	371897,46	4,50	40,9	40,9	40,9
Tp49_C	Dure koopwoningen	155381,01	371897,46	7,50	41,9	41,9	41,9
Tp50_A	Dure koopwoningen	155380,40	371904,63	1,50	38,7	38,7	38,7
Tp50_B	Dure koopwoningen	155380,40	371904,63	4,50	39,2	39,2	39,2
Tp50_C	Dure koopwoningen	155380,40	371904,63	7,50	40,4	40,4	40,4
Tp51_A	Dure koopwoningen	155374,11	371907,85	1,50	25,9	25,9	25,9
Tp51_B	Dure koopwoningen	155374,11	371907,85	4,50	26,2	26,2	26,2
Tp51_C	Dure koopwoningen	155374,11	371907,85	7,50	28,1	28,1	28,1
Tp52_A	Dure koopwoningen	155374,10	371900,50	1,50	23,9	23,9	23,9
Tp52_B	Dure koopwoningen	155374,10	371900,50	4,50	25,2	25,2	25,2
Tp52_C	Dure koopwoningen	155374,10	371900,50	7,50	29,7	29,7	29,7
Tp53_A	Dure koopwoningen	155392,96	371914,20	1,50	39,1	39,1	39,1
Tp53_B	Dure koopwoningen	155392,96	371914,20	4,50	40,0	40,0	40,0
Tp53_C	Dure koopwoningen	155392,96	371914,20	7,50	40,9	40,9	40,9
Tp54_A	Dure koopwoningen	155395,11	371921,51	1,50	40,2	40,2	40,2
Tp54_B	Dure koopwoningen	155395,11	371921,51	4,50	41,3	41,3	41,3
Tp54_C	Dure koopwoningen	155395,11	371921,51	7,50	42,5	42,5	42,5

Alle getoonde dB-waarden zijn A-gewogen

Rapport: Resultatentabel
Model: v01, IL
LAmax totaalresultaten voor toetspunten
Groep: Lichte voertuigen

Naam Toetspunt	Omschrijving	X	Y	Hoogte	Dag	Avond	Nacht
Tp55_A	Dure koopwoningen	155387,30	371922,63	1,50	26,3	26,3	26,3
Tp55_B	Dure koopwoningen	155387,30	371922,63	4,50	27,4	27,4	27,4
Tp55_C	Dure koopwoningen	155387,30	371922,63	7,50	33,1	33,1	33,1
Tp56_A	Dure koopwoningen	155384,58	371914,99	1,50	34,9	34,9	34,9
Tp56_B	Dure koopwoningen	155384,58	371914,99	4,50	35,4	35,4	35,4
Tp56_C	Dure koopwoningen	155384,58	371914,99	7,50	30,5	30,5	30,5
Tp57_A	Dure koopwoningen	155406,22	371925,88	1,50	39,6	39,6	39,6
Tp57_B	Dure koopwoningen	155406,22	371925,88	4,50	40,9	40,9	40,9
Tp57_C	Dure koopwoningen	155406,22	371925,88	7,50	41,9	41,9	41,9
Tp58_A	Dure koopwoningen	155406,17	371932,92	1,50	39,0	39,0	39,0
Tp58_B	Dure koopwoningen	155406,17	371932,92	4,50	40,6	40,6	40,6
Tp58_C	Dure koopwoningen	155406,17	371932,92	7,50	41,9	41,9	41,9
Tp59_A	Dure koopwoningen	155399,78	371936,15	1,50	27,9	27,9	27,9
Tp59_B	Dure koopwoningen	155399,78	371936,15	4,50	28,1	28,1	28,1
Tp59_C	Dure koopwoningen	155399,78	371936,15	7,50	31,9	31,9	31,9
Tp60_A	Dure koopwoningen	155399,90	371928,92	1,50	37,9	37,9	37,9
Tp60_B	Dure koopwoningen	155399,90	371928,92	4,50	38,7	38,7	38,7
Tp60_C	Dure koopwoningen	155399,90	371928,92	7,50	31,5	31,5	31,5
Tp61_A	Dure koopwoningen	155308,09	371888,57	1,50	26,9	26,9	26,9
Tp61_B	Dure koopwoningen	155308,09	371888,57	4,50	21,6	21,6	21,6
Tp61_C	Dure koopwoningen	155308,09	371888,57	7,50	28,0	28,0	28,0
Tp62_A	Dure koopwoningen	155316,10	371886,30	1,50	37,4	37,4	37,4
Tp62_B	Dure koopwoningen	155316,10	371886,30	4,50	38,0	38,0	38,0
Tp62_C	Dure koopwoningen	155316,10	371886,30	7,50	38,9	38,9	38,9
Tp63_A	Dure koopwoningen	155316,60	371894,02	1,50	34,3	34,3	34,3
Tp63_B	Dure koopwoningen	155316,60	371894,02	4,50	35,9	35,9	35,9
Tp63_C	Dure koopwoningen	155316,60	371894,02	7,50	37,0	37,0	37,0
Tp64_A	Dure koopwoningen	155309,12	371896,60	1,50	29,2	29,2	29,2
Tp64_B	Dure koopwoningen	155309,12	371896,60	4,50	21,2	21,2	21,2
Tp64_C	Dure koopwoningen	155309,12	371896,60	7,50	25,5	25,5	25,5
Tp65_A	Dure koopwoningen	155295,11	371908,75	1,50	19,1	19,1	19,1
Tp65_B	Dure koopwoningen	155295,11	371908,75	4,50	20,6	20,6	20,6
Tp65_C	Dure koopwoningen	155295,11	371908,75	7,50	27,9	27,9	27,9
Tp66_A	Dure koopwoningen	155302,98	371906,69	1,50	33,6	33,6	33,6
Tp66_B	Dure koopwoningen	155302,98	371906,69	4,50	35,3	35,3	35,3
Tp66_C	Dure koopwoningen	155302,98	371906,69	7,50	37,9	37,9	37,9
Tp67_A	Dure koopwoningen	155303,49	371914,42	1,50	31,5	31,5	31,5
Tp67_B	Dure koopwoningen	155303,49	371914,42	4,50	32,2	32,2	32,2
Tp67_C	Dure koopwoningen	155303,49	371914,42	7,50	36,5	36,5	36,5
Tp68_A	Dure koopwoningen	155295,88	371916,58	1,50	20,2	20,2	20,2
Tp68_B	Dure koopwoningen	155295,88	371916,58	4,50	22,1	22,1	22,1
Tp68_C	Dure koopwoningen	155295,88	371916,58	7,50	23,7	23,7	23,7
Tp69_A	Dure koopwoningen	155328,87	371915,31	1,50	31,6	31,6	31,6
Tp69_B	Dure koopwoningen	155328,87	371915,31	4,50	23,0	23,0	23,0
Tp69_C	Dure koopwoningen	155328,87	371915,31	7,50	23,6	23,6	23,6
Tp70_A	Dure koopwoningen	155336,92	371916,24	1,50	33,0	33,0	33,0
Tp70_B	Dure koopwoningen	155336,92	371916,24	4,50	33,9	33,9	33,9
Tp70_C	Dure koopwoningen	155336,92	371916,24	7,50	37,2	37,2	37,2
Tp71_A	Dure koopwoningen	155339,29	371922,21	1,50	30,9	30,9	30,9
Tp71_B	Dure koopwoningen	155339,29	371922,21	4,50	33,6	33,6	33,6
Tp71_C	Dure koopwoningen	155339,29	371922,21	7,50	36,0	36,0	36,0
Tp72_A	Dure koopwoningen	155332,25	371922,01	1,50	21,4	21,4	21,4
Tp72_B	Dure koopwoningen	155332,25	371922,01	4,50	23,3	23,3	23,3
Tp72_C	Dure koopwoningen	155332,25	371922,01	7,50	32,4	32,4	32,4

Alle getoonde dB-waarden zijn A-gewogen

Rapport: Resultatentabel
Model: v01, IL
LAmax totaalresultaten voor toetspunten
Groep: Lichte voertuigen

Naam Toetspunt	Omschrijving	X	Y	Hoogte	Dag	Avond	Nacht
Tp73_A	Dure koopwoningen	155286,39	371933,52	1,50	16,6	16,6	16,6
Tp73_B	Dure koopwoningen	155286,39	371933,52	4,50	20,0	20,0	20,0
Tp73_C	Dure koopwoningen	155286,39	371933,52	7,50	26,7	26,7	26,7
Tp74_A	Dure koopwoningen	155293,28	371930,55	1,50	33,5	33,5	33,5
Tp74_B	Dure koopwoningen	155293,28	371930,55	4,50	35,2	35,2	35,2
Tp74_C	Dure koopwoningen	155293,28	371930,55	7,50	37,4	37,4	37,4
Tp75_A	Dure koopwoningen	155292,57	371937,59	1,50	33,2	33,2	33,2
Tp75_B	Dure koopwoningen	155292,57	371937,59	4,50	35,5	35,5	35,5
Tp75_C	Dure koopwoningen	155292,57	371937,59	7,50	36,5	36,5	36,5
Tp76_A	Dure koopwoningen	155285,99	371940,69	1,50	16,5	16,5	16,5
Tp76_B	Dure koopwoningen	155285,99	371940,69	4,50	21,7	21,7	21,7
Tp76_C	Dure koopwoningen	155285,99	371940,69	7,50	23,4	23,4	23,4
Tp77_A	Dure koopwoningen	155308,78	371946,68	1,50	26,8	26,8	26,8
Tp77_B	Dure koopwoningen	155308,78	371946,68	4,50	22,3	22,3	22,3
Tp77_C	Dure koopwoningen	155308,78	371946,68	7,50	23,5	23,5	23,5
Tp78_A	Dure koopwoningen	155316,30	371947,08	1,50	34,2	34,2	34,2
Tp78_B	Dure koopwoningen	155316,30	371947,08	4,50	33,5	33,5	33,5
Tp78_C	Dure koopwoningen	155316,30	371947,08	7,50	36,7	36,7	36,7
Tp79_A	Dure koopwoningen	155318,95	371953,30	1,50	36,7	36,7	36,7
Tp79_B	Dure koopwoningen	155318,95	371953,30	4,50	37,8	37,8	37,8
Tp79_C	Dure koopwoningen	155318,95	371953,30	7,50	38,4	38,4	38,4
Tp80_A	Dure koopwoningen	155311,78	371953,21	1,50	20,6	20,6	20,6
Tp80_B	Dure koopwoningen	155311,78	371953,21	4,50	22,1	22,1	22,1
Tp80_C	Dure koopwoningen	155311,78	371953,21	7,50	29,6	29,6	29,6
Tp81_A	Starterswoningen	155346,86	371964,18	1,50	28,0	28,0	28,0
Tp81_B	Starterswoningen	155346,86	371964,18	4,50	22,5	22,5	22,5
Tp81_C	Starterswoningen	155346,86	371964,18	7,50	24,1	24,1	24,1
Tp82_A	Starterswoningen	155357,71	371963,20	1,50	37,1	37,1	37,1
Tp82_B	Starterswoningen	155357,71	371963,20	4,50	38,3	38,3	38,3
Tp82_C	Starterswoningen	155357,71	371963,20	7,50	39,2	39,2	39,2
Tp83_A	Starterswoningen	155368,36	371970,24	1,50	37,3	37,3	37,3
Tp83_B	Starterswoningen	155368,36	371970,24	4,50	38,5	38,5	38,5
Tp83_C	Starterswoningen	155368,36	371970,24	7,50	39,5	39,5	39,5
Tp84_A	Starterswoningen	155372,30	371980,40	1,50	38,8	38,8	38,8
Tp84_B	Starterswoningen	155372,30	371980,40	4,50	40,0	40,0	40,0
Tp84_C	Starterswoningen	155372,30	371980,40	7,50	40,7	40,7	40,7
Tp85_A	Starterswoningen	155361,40	371981,43	1,50	21,1	21,1	21,1
Tp85_B	Starterswoningen	155361,40	371981,43	4,50	22,9	22,9	22,9
Tp85_C	Starterswoningen	155361,40	371981,43	7,50	30,0	30,0	30,0
Tp86_A	Starterswoningen	155350,98	371974,60	1,50	20,8	20,8	20,8
Tp86_B	Starterswoningen	155350,98	371974,60	4,50	22,7	22,7	22,7
Tp86_C	Starterswoningen	155350,98	371974,60	7,50	28,4	28,4	28,4
Tuin01_A	Tuinen dure koopwoningen	155405,96	371911,98	1,50	39,4	39,4	39,4
Tuin02_A	Tuinen dure koopwoningen	155390,51	371901,07	1,50	41,4	41,4	41,4
Tuin03_A	Tuinen sociale huurwoningen	155414,14	371872,90	1,50	31,4	31,4	31,4
Tuin04_A	Tuinen sociale huurwoningen	155441,70	371831,70	1,50	29,4	29,4	29,4

Alle getoonde dB-waarden zijn A-gewogen

Rapport: Resultatentabel
Model: v01, IL
LAmax totaalresultaten voor toetspunten
Groep: Zware voertuigen

Naam Toetspunt	Omschrijving	X	Y	Hoogte	Dag	Avond	Nacht
Tp01_A	Dure koopwoningen	155382,95	371779,95	1,50	27,7	--	--
Tp01_B	Dure koopwoningen	155382,95	371779,95	4,50	27,5	--	--
Tp01_C	Dure koopwoningen	155382,95	371779,95	7,50	28,1	--	--
Tp02_A	Dure koopwoningen	155390,57	371780,71	1,50	46,4	--	--
Tp02_B	Dure koopwoningen	155390,57	371780,71	4,50	46,7	--	--
Tp02_C	Dure koopwoningen	155390,57	371780,71	7,50	48,0	--	--
Tp03_A	Dure koopwoningen	155393,14	371786,68	1,50	35,7	--	--
Tp03_B	Dure koopwoningen	155393,14	371786,68	4,50	36,2	--	--
Tp03_C	Dure koopwoningen	155393,14	371786,68	7,50	45,8	--	--
Tp04_A	Dure koopwoningen	155385,88	371786,29	1,50	34,3	--	--
Tp04_B	Dure koopwoningen	155385,88	371786,29	4,50	35,2	--	--
Tp04_C	Dure koopwoningen	155385,88	371786,29	7,50	41,9	--	--
Tp05_A	Dure koopwoningen	155379,67	371795,16	1,50	32,9	--	--
Tp05_B	Dure koopwoningen	155379,67	371795,16	4,50	34,9	--	--
Tp05_C	Dure koopwoningen	155379,67	371795,16	7,50	41,6	--	--
Tp06_A	Dure koopwoningen	155371,72	371797,03	1,50	27,7	--	--
Tp06_B	Dure koopwoningen	155371,72	371797,03	4,50	27,3	--	--
Tp06_C	Dure koopwoningen	155371,72	371797,03	7,50	30,3	--	--
Tp07_A	Dure koopwoningen	155372,92	371805,00	1,50	28,4	--	--
Tp07_B	Dure koopwoningen	155372,92	371805,00	4,50	28,2	--	--
Tp07_C	Dure koopwoningen	155372,92	371805,00	7,50	30,7	--	--
Tp08_A	Dure koopwoningen	155380,31	371802,98	1,50	31,8	--	--
Tp08_B	Dure koopwoningen	155380,31	371802,98	4,50	33,3	--	--
Tp08_C	Dure koopwoningen	155380,31	371802,98	7,50	38,9	--	--
Tp09_A	Dure koopwoningen	155362,78	371810,94	1,50	27,8	--	--
Tp09_B	Dure koopwoningen	155362,78	371810,94	4,50	27,4	--	--
Tp09_C	Dure koopwoningen	155362,78	371810,94	7,50	28,4	--	--
Tp10_A	Dure koopwoningen	155370,44	371811,58	1,50	32,2	--	--
Tp10_B	Dure koopwoningen	155370,44	371811,58	4,50	33,6	--	--
Tp10_C	Dure koopwoningen	155370,44	371811,58	7,50	38,4	--	--
Tp11_A	Dure koopwoningen	155372,95	371817,76	1,50	42,0	--	--
Tp11_B	Dure koopwoningen	155372,95	371817,76	4,50	43,3	--	--
Tp11_C	Dure koopwoningen	155372,95	371817,76	7,50	45,3	--	--
Tp12_A	Dure koopwoningen	155365,77	371817,45	1,50	35,5	--	--
Tp12_B	Dure koopwoningen	155365,77	371817,45	4,50	35,3	--	--
Tp12_C	Dure koopwoningen	155365,77	371817,45	7,50	46,9	--	--
Tp13_A	Dure koopwoningen	155406,41	371794,87	1,50	45,0	--	--
Tp13_B	Dure koopwoningen	155406,41	371794,87	4,50	45,3	--	--
Tp13_C	Dure koopwoningen	155406,41	371794,87	7,50	30,0	--	--
Tp14_A	Dure koopwoningen	155413,90	371795,56	1,50	46,8	--	--
Tp14_B	Dure koopwoningen	155413,90	371795,56	4,50	47,1	--	--
Tp14_C	Dure koopwoningen	155413,90	371795,56	7,50	48,6	--	--
Tp15_A	Dure koopwoningen	155416,50	371801,90	1,50	37,1	--	--
Tp15_B	Dure koopwoningen	155416,50	371801,90	4,50	38,7	--	--
Tp15_C	Dure koopwoningen	155416,50	371801,90	7,50	42,5	--	--
Tp16_A	Dure koopwoningen	155409,95	371801,99	1,50	36,6	--	--
Tp16_B	Dure koopwoningen	155409,95	371801,99	4,50	35,8	--	--
Tp16_C	Dure koopwoningen	155409,95	371801,99	7,50	42,1	--	--
Tp17_A	Starterswoningen + sociale huurwoningen	155395,08	371816,40	1,50	31,6	--	--
Tp17_B	Starterswoningen + sociale huurwoningen	155395,08	371816,40	4,50	32,2	--	--
Tp17_C	Starterswoningen + sociale huurwoningen	155395,08	371816,40	7,50	31,9	--	--
Tp18_A	Starterswoningen	155405,50	371810,49	1,50	31,5	--	--
Tp18_B	Starterswoningen	155405,50	371810,49	4,50	33,4	--	--
Tp18_C	Starterswoningen	155405,50	371810,49	7,50	39,9	--	--

Alle getoonde dB-waarden zijn A-gewogen

Rapport: Resultatentabel
Model: v01, IL
LAmax totaalresultaten voor toetspunten
Groep: Zware voertuigen

Naam Toetspunt	Omschrijving	X	Y	Hoogte	Dag	Avond	Nacht
Tp19_A	Starterswoningen + sociale huurwoningen	155403,93	371821,22	1,50	31,7	--	--
Tp19_B	Starterswoningen + sociale huurwoningen	155403,93	371821,22	4,50	33,1	--	--
Tp19_C	Starterswoningen + sociale huurwoningen	155403,93	371821,22	7,50	39,2	--	--
Tp20_A	Starterswoningen	155393,83	371827,74	1,50	38,3	--	--
Tp20_B	Starterswoningen	155393,83	371827,74	4,50	38,4	--	--
Tp20_C	Starterswoningen	155393,83	371827,74	7,50	39,4	--	--
Tp21_A	Levensloopbestendige woningen	155425,70	371820,36	1,50	34,0	--	--
Tp21_B	Levensloopbestendige woningen	155425,70	371820,36	4,50	30,7	--	--
Tp21_C	Levensloopbestendige woningen	155425,70	371820,36	7,50	35,5	--	--
Tp22_A	Levensloopbestendige woningen	155439,04	371810,73	1,50	50,7	--	--
Tp22_B	Levensloopbestendige woningen	155439,04	371810,73	4,50	51,3	--	--
Tp22_C	Levensloopbestendige woningen	155439,04	371810,73	7,50	52,0	--	--
Tp23_A	Levensloopbestendige woningen	155434,79	371826,12	1,50	32,9	--	--
Tp23_B	Levensloopbestendige woningen	155434,79	371826,12	4,50	34,7	--	--
Tp23_C	Levensloopbestendige woningen	155434,79	371826,12	7,50	40,5	--	--
Tp24_A	Levensloopbestendige woningen	155421,13	371837,37	1,50	43,1	--	--
Tp24_B	Levensloopbestendige woningen	155421,13	371837,37	4,50	40,5	--	--
Tp24_C	Levensloopbestendige woningen	155421,13	371837,37	7,50	41,8	--	--
Tp25_A	Middeldure woningen	155448,85	371836,16	1,50	33,3	--	--
Tp25_B	Middeldure woningen	155448,85	371836,16	4,50	35,0	--	--
Tp25_C	Middeldure woningen	155448,85	371836,16	7,50	38,2	--	--
Tp26_A	Middeldure woningen	155461,00	371828,20	1,50	52,7	--	--
Tp26_B	Middeldure woningen	155461,00	371828,20	4,50	53,7	--	--
Tp26_C	Middeldure woningen	155461,00	371828,20	7,50	54,1	--	--
Tp27_A	Middeldure woningen	155457,70	371841,73	1,50	51,7	--	--
Tp27_B	Middeldure woningen	155457,70	371841,73	4,50	52,8	--	--
Tp27_C	Middeldure woningen	155457,70	371841,73	7,50	54,2	--	--
Tp28_A	Middeldure woningen	155445,86	371849,83	1,50	41,5	--	--
Tp28_B	Middeldure woningen	155445,86	371849,83	4,50	42,4	--	--
Tp28_C	Middeldure woningen	155445,86	371849,83	7,50	43,7	--	--
Tp29_A	Sociale huurwoningen	155434,41	371869,71	1,50	52,2	--	--
Tp29_B	Sociale huurwoningen	155434,41	371869,71	4,50	53,2	--	--
Tp29_C	Sociale huurwoningen	155434,41	371869,71	7,50	54,2	--	--
Tp30_A	Sociale huurwoningen	155430,76	371883,17	1,50	50,8	--	--
Tp30_B	Sociale huurwoningen	155430,76	371883,17	4,50	51,9	--	--
Tp30_C	Sociale huurwoningen	155430,76	371883,17	7,50	53,2	--	--
Tp31_A	Sociale huurwoningen	155418,61	371892,39	1,50	33,3	--	--
Tp31_B	Sociale huurwoningen	155418,61	371892,39	4,50	34,0	--	--
Tp31_C	Sociale huurwoningen	155418,61	371892,39	7,50	35,5	--	--
Tp32_A	Sociale huurwoningen	155421,70	371878,49	1,50	43,5	--	--
Tp32_B	Sociale huurwoningen	155421,70	371878,49	4,50	44,1	--	--
Tp32_C	Sociale huurwoningen	155421,70	371878,49	7,50	41,1	--	--
Tp33_A	Sociale huurwoningen	155410,80	371854,51	1,50	51,3	--	--
Tp33_B	Sociale huurwoningen	155410,80	371854,51	4,50	51,6	--	--
Tp33_C	Sociale huurwoningen	155410,80	371854,51	7,50	52,4	--	--
Tp34_A	Sociale huurwoningen	155406,90	371868,67	1,50	34,7	--	--
Tp34_B	Sociale huurwoningen	155406,90	371868,67	4,50	37,6	--	--
Tp34_C	Sociale huurwoningen	155406,90	371868,67	7,50	42,5	--	--
Tp35_A	Sociale huurwoningen	155395,42	371877,39	1,50	42,0	--	--
Tp35_B	Sociale huurwoningen	155395,42	371877,39	4,50	33,6	--	--
Tp35_C	Sociale huurwoningen	155395,42	371877,39	7,50	35,4	--	--
Tp36_A	Sociale huurwoningen	155398,02	371863,64	1,50	42,7	--	--
Tp36_B	Sociale huurwoningen	155398,02	371863,64	4,50	42,8	--	--
Tp36_C	Sociale huurwoningen	155398,02	371863,64	7,50	37,6	--	--

Alle getoonde dB-waarden zijn A-gewogen

Rapport: Resultatentabel
Model: v01, IL
LAmax totaalresultaten voor toetspunten
Groep: Zware voertuigen

Naam Toetspunt	Omschrijving	X	Y	Hoogte	Dag	Avond	Nacht
Tp37_A	Dure koopwoningen	155353,71	371838,03	1,50	28,1	--	--
Tp37_B	Dure koopwoningen	155353,71	371838,03	4,50	27,9	--	--
Tp37_C	Dure koopwoningen	155353,71	371838,03	7,50	28,3	--	--
Tp38_A	Dure koopwoningen	155360,61	371837,34	1,50	39,2	--	--
Tp38_B	Dure koopwoningen	155360,61	371837,34	4,50	42,5	--	--
Tp38_C	Dure koopwoningen	155360,61	371837,34	7,50	45,5	--	--
Tp39_A	Dure koopwoningen	155362,24	371843,22	1,50	32,6	--	--
Tp39_B	Dure koopwoningen	155362,24	371843,22	4,50	33,3	--	--
Tp39_C	Dure koopwoningen	155362,24	371843,22	7,50	38,5	--	--
Tp40_A	Dure koopwoningen	155355,14	371844,74	1,50	30,3	--	--
Tp40_B	Dure koopwoningen	155355,14	371844,74	4,50	28,9	--	--
Tp40_C	Dure koopwoningen	155355,14	371844,74	7,50	37,7	--	--
Tp41_A	Starterswoningen + sociale huurwoningen	155373,58	371849,29	1,50	28,3	--	--
Tp41_B	Starterswoningen + sociale huurwoningen	155373,58	371849,29	4,50	28,7	--	--
Tp41_C	Starterswoningen + sociale huurwoningen	155373,58	371849,29	7,50	33,8	--	--
Tp42_A	Starterswoningen	155384,10	371843,22	1,50	50,1	--	--
Tp42_B	Starterswoningen	155384,10	371843,22	4,50	50,0	--	--
Tp42_C	Starterswoningen	155384,10	371843,22	7,50	50,6	--	--
Tp43_A	Starterswoningen + sociale huurwoningen	155382,68	371854,14	1,50	32,1	--	--
Tp43_B	Starterswoningen + sociale huurwoningen	155382,68	371854,14	4,50	34,4	--	--
Tp43_C	Starterswoningen + sociale huurwoningen	155382,68	371854,14	7,50	39,5	--	--
Tp44_A	Starterswoningen	155372,30	371860,74	1,50	42,3	--	--
Tp44_B	Starterswoningen	155372,30	371860,74	4,50	35,2	--	--
Tp44_C	Starterswoningen	155372,30	371860,74	7,50	29,9	--	--
Tp45_A	Dure koopwoningen	155359,03	371868,07	1,50	28,6	--	--
Tp45_B	Dure koopwoningen	155359,03	371868,07	4,50	28,2	--	--
Tp45_C	Dure koopwoningen	155359,03	371868,07	7,50	28,7	--	--
Tp46_A	Dure koopwoningen	155366,67	371868,94	1,50	33,3	--	--
Tp46_B	Dure koopwoningen	155366,67	371868,94	4,50	34,6	--	--
Tp46_C	Dure koopwoningen	155366,67	371868,94	7,50	40,3	--	--
Tp47_A	Dure koopwoningen	155369,35	371874,84	1,50	44,7	--	--
Tp47_B	Dure koopwoningen	155369,35	371874,84	4,50	45,0	--	--
Tp47_C	Dure koopwoningen	155369,35	371874,84	7,50	41,6	--	--
Tp48_A	Dure koopwoningen	155361,99	371874,87	1,50	30,9	--	--
Tp48_B	Dure koopwoningen	155361,99	371874,87	4,50	28,2	--	--
Tp48_C	Dure koopwoningen	155361,99	371874,87	7,50	36,9	--	--
Tp49_A	Dure koopwoningen	155381,01	371897,46	1,50	49,5	--	--
Tp49_B	Dure koopwoningen	155381,01	371897,46	4,50	49,8	--	--
Tp49_C	Dure koopwoningen	155381,01	371897,46	7,50	51,0	--	--
Tp50_A	Dure koopwoningen	155380,40	371904,63	1,50	47,3	--	--
Tp50_B	Dure koopwoningen	155380,40	371904,63	4,50	47,8	--	--
Tp50_C	Dure koopwoningen	155380,40	371904,63	7,50	48,9	--	--
Tp51_A	Dure koopwoningen	155374,11	371907,85	1,50	29,8	--	--
Tp51_B	Dure koopwoningen	155374,11	371907,85	4,50	30,3	--	--
Tp51_C	Dure koopwoningen	155374,11	371907,85	7,50	32,4	--	--
Tp52_A	Dure koopwoningen	155374,10	371900,50	1,50	28,7	--	--
Tp52_B	Dure koopwoningen	155374,10	371900,50	4,50	29,4	--	--
Tp52_C	Dure koopwoningen	155374,10	371900,50	7,50	34,7	--	--
Tp53_A	Dure koopwoningen	155392,96	371914,20	1,50	47,7	--	--
Tp53_B	Dure koopwoningen	155392,96	371914,20	4,50	48,5	--	--
Tp53_C	Dure koopwoningen	155392,96	371914,20	7,50	49,3	--	--
Tp54_A	Dure koopwoningen	155395,11	371921,51	1,50	49,3	--	--
Tp54_B	Dure koopwoningen	155395,11	371921,51	4,50	50,2	--	--
Tp54_C	Dure koopwoningen	155395,11	371921,51	7,50	51,4	--	--

Alle getoonde dB-waarden zijn A-gewogen

Rapport: Resultatentabel
Model: v01, IL
LAmax totaalresultaten voor toetspunten
Groep: Zware voertuigen

Naam Toetspunt	Omschrijving	X	Y	Hoogte	Dag	Avond	Nacht
Tp55_A	Dure koopwoningen	155387,30	371922,63	1,50	30,3	--	--
Tp55_B	Dure koopwoningen	155387,30	371922,63	4,50	31,5	--	--
Tp55_C	Dure koopwoningen	155387,30	371922,63	7,50	39,3	--	--
Tp56_A	Dure koopwoningen	155384,58	371914,99	1,50	43,6	--	--
Tp56_B	Dure koopwoningen	155384,58	371914,99	4,50	44,1	--	--
Tp56_C	Dure koopwoningen	155384,58	371914,99	7,50	38,9	--	--
Tp57_A	Dure koopwoningen	155406,22	371925,88	1,50	48,6	--	--
Tp57_B	Dure koopwoningen	155406,22	371925,88	4,50	49,6	--	--
Tp57_C	Dure koopwoningen	155406,22	371925,88	7,50	50,5	--	--
Tp58_A	Dure koopwoningen	155406,17	371932,92	1,50	48,0	--	--
Tp58_B	Dure koopwoningen	155406,17	371932,92	4,50	49,1	--	--
Tp58_C	Dure koopwoningen	155406,17	371932,92	7,50	50,4	--	--
Tp59_A	Dure koopwoningen	155399,78	371936,15	1,50	32,5	--	--
Tp59_B	Dure koopwoningen	155399,78	371936,15	4,50	32,5	--	--
Tp59_C	Dure koopwoningen	155399,78	371936,15	7,50	39,8	--	--
Tp60_A	Dure koopwoningen	155399,90	371928,92	1,50	47,1	--	--
Tp60_B	Dure koopwoningen	155399,90	371928,92	4,50	47,9	--	--
Tp60_C	Dure koopwoningen	155399,90	371928,92	7,50	35,8	--	--
Tp61_A	Dure koopwoningen	155308,09	371888,57	1,50	35,6	--	--
Tp61_B	Dure koopwoningen	155308,09	371888,57	4,50	26,3	--	--
Tp61_C	Dure koopwoningen	155308,09	371888,57	7,50	33,0	--	--
Tp62_A	Dure koopwoningen	155316,10	371886,30	1,50	46,2	--	--
Tp62_B	Dure koopwoningen	155316,10	371886,30	4,50	46,5	--	--
Tp62_C	Dure koopwoningen	155316,10	371886,30	7,50	47,6	--	--
Tp63_A	Dure koopwoningen	155316,60	371894,02	1,50	42,3	--	--
Tp63_B	Dure koopwoningen	155316,60	371894,02	4,50	44,0	--	--
Tp63_C	Dure koopwoningen	155316,60	371894,02	7,50	45,2	--	--
Tp64_A	Dure koopwoningen	155309,12	371896,60	1,50	37,5	--	--
Tp64_B	Dure koopwoningen	155309,12	371896,60	4,50	26,1	--	--
Tp64_C	Dure koopwoningen	155309,12	371896,60	7,50	29,6	--	--
Tp65_A	Dure koopwoningen	155295,11	371908,75	1,50	24,0	--	--
Tp65_B	Dure koopwoningen	155295,11	371908,75	4,50	24,8	--	--
Tp65_C	Dure koopwoningen	155295,11	371908,75	7,50	32,4	--	--
Tp66_A	Dure koopwoningen	155302,98	371906,69	1,50	40,8	--	--
Tp66_B	Dure koopwoningen	155302,98	371906,69	4,50	43,4	--	--
Tp66_C	Dure koopwoningen	155302,98	371906,69	7,50	47,0	--	--
Tp67_A	Dure koopwoningen	155303,49	371914,42	1,50	38,8	--	--
Tp67_B	Dure koopwoningen	155303,49	371914,42	4,50	39,8	--	--
Tp67_C	Dure koopwoningen	155303,49	371914,42	7,50	44,8	--	--
Tp68_A	Dure koopwoningen	155295,88	371916,58	1,50	24,6	--	--
Tp68_B	Dure koopwoningen	155295,88	371916,58	4,50	25,1	--	--
Tp68_C	Dure koopwoningen	155295,88	371916,58	7,50	27,2	--	--
Tp69_A	Dure koopwoningen	155328,87	371915,31	1,50	40,2	--	--
Tp69_B	Dure koopwoningen	155328,87	371915,31	4,50	29,7	--	--
Tp69_C	Dure koopwoningen	155328,87	371915,31	7,50	27,0	--	--
Tp70_A	Dure koopwoningen	155336,92	371916,24	1,50	40,7	--	--
Tp70_B	Dure koopwoningen	155336,92	371916,24	4,50	41,3	--	--
Tp70_C	Dure koopwoningen	155336,92	371916,24	7,50	45,3	--	--
Tp71_A	Dure koopwoningen	155339,29	371922,21	1,50	35,8	--	--
Tp71_B	Dure koopwoningen	155339,29	371922,21	4,50	39,2	--	--
Tp71_C	Dure koopwoningen	155339,29	371922,21	7,50	44,0	--	--
Tp72_A	Dure koopwoningen	155332,25	371922,01	1,50	27,3	--	--
Tp72_B	Dure koopwoningen	155332,25	371922,01	4,50	26,2	--	--
Tp72_C	Dure koopwoningen	155332,25	371922,01	7,50	36,5	--	--

Alle getoonde dB-waarden zijn A-gewogen

Rapport: Resultatentabel
Model: v01, IL
LAmax totaalresultaten voor toetspunten
Groep: Zware voertuigen

Naam Toetspunt	Omschrijving	X	Y	Hoogte	Dag	Avond	Nacht
Tp73_A	Dure koopwoningen	155286,39	371933,52	1,50	23,7	--	--
Tp73_B	Dure koopwoningen	155286,39	371933,52	4,50	24,5	--	--
Tp73_C	Dure koopwoningen	155286,39	371933,52	7,50	30,5	--	--
Tp74_A	Dure koopwoningen	155293,28	371930,55	1,50	40,2	--	--
Tp74_B	Dure koopwoningen	155293,28	371930,55	4,50	44,2	--	--
Tp74_C	Dure koopwoningen	155293,28	371930,55	7,50	45,8	--	--
Tp75_A	Dure koopwoningen	155292,57	371937,59	1,50	39,8	--	--
Tp75_B	Dure koopwoningen	155292,57	371937,59	4,50	43,2	--	--
Tp75_C	Dure koopwoningen	155292,57	371937,59	7,50	44,5	--	--
Tp76_A	Dure koopwoningen	155285,99	371940,69	1,50	23,6	--	--
Tp76_B	Dure koopwoningen	155285,99	371940,69	4,50	24,5	--	--
Tp76_C	Dure koopwoningen	155285,99	371940,69	7,50	26,5	--	--
Tp77_A	Dure koopwoningen	155308,78	371946,68	1,50	33,4	--	--
Tp77_B	Dure koopwoningen	155308,78	371946,68	4,50	28,9	--	--
Tp77_C	Dure koopwoningen	155308,78	371946,68	7,50	26,4	--	--
Tp78_A	Dure koopwoningen	155316,30	371947,08	1,50	41,3	--	--
Tp78_B	Dure koopwoningen	155316,30	371947,08	4,50	41,3	--	--
Tp78_C	Dure koopwoningen	155316,30	371947,08	7,50	44,9	--	--
Tp79_A	Dure koopwoningen	155318,95	371953,30	1,50	45,6	--	--
Tp79_B	Dure koopwoningen	155318,95	371953,30	4,50	46,2	--	--
Tp79_C	Dure koopwoningen	155318,95	371953,30	7,50	46,6	--	--
Tp80_A	Dure koopwoningen	155311,78	371953,21	1,50	25,2	--	--
Tp80_B	Dure koopwoningen	155311,78	371953,21	4,50	26,0	--	--
Tp80_C	Dure koopwoningen	155311,78	371953,21	7,50	34,4	--	--
Tp81_A	Starterswoningen	155346,86	371964,18	1,50	33,7	--	--
Tp81_B	Starterswoningen	155346,86	371964,18	4,50	26,0	--	--
Tp81_C	Starterswoningen	155346,86	371964,18	7,50	27,4	--	--
Tp82_A	Starterswoningen	155357,71	371963,20	1,50	45,3	--	--
Tp82_B	Starterswoningen	155357,71	371963,20	4,50	46,1	--	--
Tp82_C	Starterswoningen	155357,71	371963,20	7,50	47,1	--	--
Tp83_A	Starterswoningen	155368,36	371970,24	1,50	45,8	--	--
Tp83_B	Starterswoningen	155368,36	371970,24	4,50	46,6	--	--
Tp83_C	Starterswoningen	155368,36	371970,24	7,50	47,6	--	--
Tp84_A	Starterswoningen	155372,30	371980,40	1,50	47,4	--	--
Tp84_B	Starterswoningen	155372,30	371980,40	4,50	48,1	--	--
Tp84_C	Starterswoningen	155372,30	371980,40	7,50	48,8	--	--
Tp85_A	Starterswoningen	155361,40	371981,43	1,50	26,0	--	--
Tp85_B	Starterswoningen	155361,40	371981,43	4,50	26,9	--	--
Tp85_C	Starterswoningen	155361,40	371981,43	7,50	34,8	--	--
Tp86_A	Starterswoningen	155350,98	371974,60	1,50	26,1	--	--
Tp86_B	Starterswoningen	155350,98	371974,60	4,50	26,6	--	--
Tp86_C	Starterswoningen	155350,98	371974,60	7,50	32,8	--	--
Tuin01_A	Tuinen dure koopwoningen	155405,96	371911,98	1,50	48,2	--	--
Tuin02_A	Tuinen dure koopwoningen	155390,51	371901,07	1,50	49,3	--	--
Tuin03_A	Tuinen sociale huurwoningen	155414,14	371872,90	1,50	38,3	--	--
Tuin04_A	Tuinen sociale huurwoningen	155441,70	371831,70	1,50	33,4	--	--

Alle getoonde dB-waarden zijn A-gewogen

Rapport: Resultatentabel
Model: v01, IL
LAmax totaalresultaten voor toetspunten
Groep: Onderhoud

Naam Toetspunt	Omschrijving	X	Y	Hoogte	Dag	Avond	Nacht
Tp01_A	Dure koopwoningen	155382,95	371779,95	1,50	39,9	--	--
Tp01_B	Dure koopwoningen	155382,95	371779,95	4,50	34,9	--	--
Tp01_C	Dure koopwoningen	155382,95	371779,95	7,50	38,2	--	--
Tp02_A	Dure koopwoningen	155390,57	371780,71	1,50	51,7	--	--
Tp02_B	Dure koopwoningen	155390,57	371780,71	4,50	52,7	--	--
Tp02_C	Dure koopwoningen	155390,57	371780,71	7,50	54,3	--	--
Tp03_A	Dure koopwoningen	155393,14	371786,68	1,50	54,2	--	--
Tp03_B	Dure koopwoningen	155393,14	371786,68	4,50	55,1	--	--
Tp03_C	Dure koopwoningen	155393,14	371786,68	7,50	56,5	--	--
Tp04_A	Dure koopwoningen	155385,88	371786,29	1,50	46,6	--	--
Tp04_B	Dure koopwoningen	155385,88	371786,29	4,50	47,6	--	--
Tp04_C	Dure koopwoningen	155385,88	371786,29	7,50	49,9	--	--
Tp05_A	Dure koopwoningen	155379,67	371795,16	1,50	45,9	--	--
Tp05_B	Dure koopwoningen	155379,67	371795,16	4,50	48,5	--	--
Tp05_C	Dure koopwoningen	155379,67	371795,16	7,50	51,0	--	--
Tp06_A	Dure koopwoningen	155371,72	371797,03	1,50	33,6	--	--
Tp06_B	Dure koopwoningen	155371,72	371797,03	4,50	33,8	--	--
Tp06_C	Dure koopwoningen	155371,72	371797,03	7,50	42,4	--	--
Tp07_A	Dure koopwoningen	155372,92	371805,00	1,50	45,5	--	--
Tp07_B	Dure koopwoningen	155372,92	371805,00	4,50	47,9	--	--
Tp07_C	Dure koopwoningen	155372,92	371805,00	7,50	49,4	--	--
Tp08_A	Dure koopwoningen	155380,31	371802,98	1,50	49,7	--	--
Tp08_B	Dure koopwoningen	155380,31	371802,98	4,50	50,5	--	--
Tp08_C	Dure koopwoningen	155380,31	371802,98	7,50	52,0	--	--
Tp09_A	Dure koopwoningen	155362,78	371810,94	1,50	35,4	--	--
Tp09_B	Dure koopwoningen	155362,78	371810,94	4,50	35,9	--	--
Tp09_C	Dure koopwoningen	155362,78	371810,94	7,50	38,6	--	--
Tp10_A	Dure koopwoningen	155370,44	371811,58	1,50	48,5	--	--
Tp10_B	Dure koopwoningen	155370,44	371811,58	4,50	49,8	--	--
Tp10_C	Dure koopwoningen	155370,44	371811,58	7,50	54,4	--	--
Tp11_A	Dure koopwoningen	155372,95	371817,76	1,50	55,7	--	--
Tp11_B	Dure koopwoningen	155372,95	371817,76	4,50	56,3	--	--
Tp11_C	Dure koopwoningen	155372,95	371817,76	7,50	57,7	--	--
Tp12_A	Dure koopwoningen	155365,77	371817,45	1,50	52,5	--	--
Tp12_B	Dure koopwoningen	155365,77	371817,45	4,50	52,9	--	--
Tp12_C	Dure koopwoningen	155365,77	371817,45	7,50	54,3	--	--
Tp13_A	Dure koopwoningen	155406,41	371794,87	1,50	50,1	--	--
Tp13_B	Dure koopwoningen	155406,41	371794,87	4,50	51,3	--	--
Tp13_C	Dure koopwoningen	155406,41	371794,87	7,50	41,4	--	--
Tp14_A	Dure koopwoningen	155413,90	371795,56	1,50	54,5	--	--
Tp14_B	Dure koopwoningen	155413,90	371795,56	4,50	56,1	--	--
Tp14_C	Dure koopwoningen	155413,90	371795,56	7,50	57,9	--	--
Tp15_A	Dure koopwoningen	155416,50	371801,90	1,50	56,0	--	--
Tp15_B	Dure koopwoningen	155416,50	371801,90	4,50	57,6	--	--
Tp15_C	Dure koopwoningen	155416,50	371801,90	7,50	60,6	--	--
Tp16_A	Dure koopwoningen	155409,95	371801,99	1,50	45,0	--	--
Tp16_B	Dure koopwoningen	155409,95	371801,99	4,50	47,5	--	--
Tp16_C	Dure koopwoningen	155409,95	371801,99	7,50	54,3	--	--
Tp17_A	Starterswoningen + sociale huurwoningen	155395,08	371816,40	1,50	43,8	--	--
Tp17_B	Starterswoningen + sociale huurwoningen	155395,08	371816,40	4,50	45,2	--	--
Tp17_C	Starterswoningen + sociale huurwoningen	155395,08	371816,40	7,50	48,6	--	--
Tp18_A	Starterswoningen	155405,50	371810,49	1,50	52,3	--	--
Tp18_B	Starterswoningen	155405,50	371810,49	4,50	52,9	--	--
Tp18_C	Starterswoningen	155405,50	371810,49	7,50	54,8	--	--

Alle getoonde dB-waarden zijn A-gewogen

Rapport: Resultatentabel
Model: v01, IL
LAmax totaalresultaten voor toetspunten
Groep: Onderhoud

Naam Toetspunt	Omschrijving	X	Y	Hoogte	Dag	Avond	Nacht
Tp19_A	Starterswoningen + sociale huurwoningen	155403,93	371821,22	1,50	55,7	--	--
Tp19_B	Starterswoningen + sociale huurwoningen	155403,93	371821,22	4,50	57,3	--	--
Tp19_C	Starterswoningen + sociale huurwoningen	155403,93	371821,22	7,50	60,2	--	--
Tp20_A	Starterswoningen	155393,83	371827,74	1,50	58,8	--	--
Tp20_B	Starterswoningen	155393,83	371827,74	4,50	59,9	--	--
Tp20_C	Starterswoningen	155393,83	371827,74	7,50	60,6	--	--
Tp21_A	Levensloopbestendige woningen	155425,70	371820,36	1,50	51,6	--	--
Tp21_B	Levensloopbestendige woningen	155425,70	371820,36	4,50	53,1	--	--
Tp21_C	Levensloopbestendige woningen	155425,70	371820,36	7,50	54,4	--	--
Tp22_A	Levensloopbestendige woningen	155439,04	371810,73	1,50	62,0	--	--
Tp22_B	Levensloopbestendige woningen	155439,04	371810,73	4,50	64,6	--	--
Tp22_C	Levensloopbestendige woningen	155439,04	371810,73	7,50	64,9	--	--
Tp23_A	Levensloopbestendige woningen	155434,79	371826,12	1,50	57,9	--	--
Tp23_B	Levensloopbestendige woningen	155434,79	371826,12	4,50	60,2	--	--
Tp23_C	Levensloopbestendige woningen	155434,79	371826,12	7,50	61,5	--	--
Tp24_A	Levensloopbestendige woningen	155421,13	371837,37	1,50	63,7	--	--
Tp24_B	Levensloopbestendige woningen	155421,13	371837,37	4,50	66,3	--	--
Tp24_C	Levensloopbestendige woningen	155421,13	371837,37	7,50	66,0	--	--
Tp25_A	Middeldure woningen	155448,85	371836,16	1,50	56,1	--	--
Tp25_B	Middeldure woningen	155448,85	371836,16	4,50	58,4	--	--
Tp25_C	Middeldure woningen	155448,85	371836,16	7,50	59,7	--	--
Tp26_A	Middeldure woningen	155461,00	371828,20	1,50	69,1	--	--
Tp26_B	Middeldure woningen	155461,00	371828,20	4,50	69,8	--	--
Tp26_C	Middeldure woningen	155461,00	371828,20	7,50	69,8	--	--
Tp27_A	Middeldure woningen	155457,70	371841,73	1,50	69,2	--	--
Tp27_B	Middeldure woningen	155457,70	371841,73	4,50	69,5	--	--
Tp27_C	Middeldure woningen	155457,70	371841,73	7,50	69,4	--	--
Tp28_A	Middeldure woningen	155445,86	371849,83	1,50	69,1	--	--
Tp28_B	Middeldure woningen	155445,86	371849,83	4,50	70,0	--	--
Tp28_C	Middeldure woningen	155445,86	371849,83	7,50	69,9	--	--
Tp29_A	Sociale huurwoningen	155434,41	371869,71	1,50	69,3	--	--
Tp29_B	Sociale huurwoningen	155434,41	371869,71	4,50	70,2	--	--
Tp29_C	Sociale huurwoningen	155434,41	371869,71	7,50	70,1	--	--
Tp30_A	Sociale huurwoningen	155430,76	371883,17	1,50	68,9	--	--
Tp30_B	Sociale huurwoningen	155430,76	371883,17	4,50	69,2	--	--
Tp30_C	Sociale huurwoningen	155430,76	371883,17	7,50	69,2	--	--
Tp31_A	Sociale huurwoningen	155418,61	371892,39	1,50	68,1	--	--
Tp31_B	Sociale huurwoningen	155418,61	371892,39	4,50	69,2	--	--
Tp31_C	Sociale huurwoningen	155418,61	371892,39	7,50	69,1	--	--
Tp32_A	Sociale huurwoningen	155421,70	371878,49	1,50	55,7	--	--
Tp32_B	Sociale huurwoningen	155421,70	371878,49	4,50	58,3	--	--
Tp32_C	Sociale huurwoningen	155421,70	371878,49	7,50	59,2	--	--
Tp33_A	Sociale huurwoningen	155410,80	371854,51	1,50	61,8	--	--
Tp33_B	Sociale huurwoningen	155410,80	371854,51	4,50	64,6	--	--
Tp33_C	Sociale huurwoningen	155410,80	371854,51	7,50	64,6	--	--
Tp34_A	Sociale huurwoningen	155406,90	371868,67	1,50	57,4	--	--
Tp34_B	Sociale huurwoningen	155406,90	371868,67	4,50	59,2	--	--
Tp34_C	Sociale huurwoningen	155406,90	371868,67	7,50	60,6	--	--
Tp35_A	Sociale huurwoningen	155395,42	371877,39	1,50	61,5	--	--
Tp35_B	Sociale huurwoningen	155395,42	371877,39	4,50	64,0	--	--
Tp35_C	Sociale huurwoningen	155395,42	371877,39	7,50	64,3	--	--
Tp36_A	Sociale huurwoningen	155398,02	371863,64	1,50	52,7	--	--
Tp36_B	Sociale huurwoningen	155398,02	371863,64	4,50	54,5	--	--
Tp36_C	Sociale huurwoningen	155398,02	371863,64	7,50	51,0	--	--

Alle getoonde dB-waarden zijn A-gewogen

Rapport: Resultatentabel
Model: v01, IL
LAmax totaalresultaten voor toetspunten
Groep: Onderhoud

Naam Toetspunt	Omschrijving	X	Y	Hoogte	Dag	Avond	Nacht
Tp37_A	Dure koopwoningen	155353,71	371838,03	1,50	42,9	--	--
Tp37_B	Dure koopwoningen	155353,71	371838,03	4,50	36,1	--	--
Tp37_C	Dure koopwoningen	155353,71	371838,03	7,50	38,4	--	--
Tp38_A	Dure koopwoningen	155360,61	371837,34	1,50	50,7	--	--
Tp38_B	Dure koopwoningen	155360,61	371837,34	4,50	51,6	--	--
Tp38_C	Dure koopwoningen	155360,61	371837,34	7,50	53,4	--	--
Tp39_A	Dure koopwoningen	155362,24	371843,22	1,50	47,2	--	--
Tp39_B	Dure koopwoningen	155362,24	371843,22	4,50	48,3	--	--
Tp39_C	Dure koopwoningen	155362,24	371843,22	7,50	52,7	--	--
Tp40_A	Dure koopwoningen	155355,14	371844,74	1,50	53,0	--	--
Tp40_B	Dure koopwoningen	155355,14	371844,74	4,50	53,7	--	--
Tp40_C	Dure koopwoningen	155355,14	371844,74	7,50	55,2	--	--
Tp41_A	Starterswoningen + sociale huurwoningen	155373,58	371849,29	1,50	51,4	--	--
Tp41_B	Starterswoningen + sociale huurwoningen	155373,58	371849,29	4,50	52,4	--	--
Tp41_C	Starterswoningen + sociale huurwoningen	155373,58	371849,29	7,50	48,5	--	--
Tp42_A	Starterswoningen	155384,10	371843,22	1,50	57,2	--	--
Tp42_B	Starterswoningen	155384,10	371843,22	4,50	58,5	--	--
Tp42_C	Starterswoningen	155384,10	371843,22	7,50	60,3	--	--
Tp43_A	Starterswoningen + sociale huurwoningen	155382,68	371854,14	1,50	52,4	--	--
Tp43_B	Starterswoningen + sociale huurwoningen	155382,68	371854,14	4,50	53,7	--	--
Tp43_C	Starterswoningen + sociale huurwoningen	155382,68	371854,14	7,50	57,1	--	--
Tp44_A	Starterswoningen	155372,30	371860,74	1,50	57,4	--	--
Tp44_B	Starterswoningen	155372,30	371860,74	4,50	58,8	--	--
Tp44_C	Starterswoningen	155372,30	371860,74	7,50	60,6	--	--
Tp45_A	Dure koopwoningen	155359,03	371868,07	1,50	39,6	--	--
Tp45_B	Dure koopwoningen	155359,03	371868,07	4,50	40,7	--	--
Tp45_C	Dure koopwoningen	155359,03	371868,07	7,50	43,6	--	--
Tp46_A	Dure koopwoningen	155366,67	371868,94	1,50	54,7	--	--
Tp46_B	Dure koopwoningen	155366,67	371868,94	4,50	56,1	--	--
Tp46_C	Dure koopwoningen	155366,67	371868,94	7,50	59,1	--	--
Tp47_A	Dure koopwoningen	155369,35	371874,84	1,50	58,7	--	--
Tp47_B	Dure koopwoningen	155369,35	371874,84	4,50	60,3	--	--
Tp47_C	Dure koopwoningen	155369,35	371874,84	7,50	62,0	--	--
Tp48_A	Dure koopwoningen	155361,99	371874,87	1,50	54,8	--	--
Tp48_B	Dure koopwoningen	155361,99	371874,87	4,50	56,3	--	--
Tp48_C	Dure koopwoningen	155361,99	371874,87	7,50	58,2	--	--
Tp49_A	Dure koopwoningen	155381,01	371897,46	1,50	60,7	--	--
Tp49_B	Dure koopwoningen	155381,01	371897,46	4,50	63,3	--	--
Tp49_C	Dure koopwoningen	155381,01	371897,46	7,50	63,7	--	--
Tp50_A	Dure koopwoningen	155380,40	371904,63	1,50	60,7	--	--
Tp50_B	Dure koopwoningen	155380,40	371904,63	4,50	63,5	--	--
Tp50_C	Dure koopwoningen	155380,40	371904,63	7,50	64,0	--	--
Tp51_A	Dure koopwoningen	155374,11	371907,85	1,50	54,9	--	--
Tp51_B	Dure koopwoningen	155374,11	371907,85	4,50	57,2	--	--
Tp51_C	Dure koopwoningen	155374,11	371907,85	7,50	61,6	--	--
Tp52_A	Dure koopwoningen	155374,10	371900,50	1,50	43,4	--	--
Tp52_B	Dure koopwoningen	155374,10	371900,50	4,50	46,6	--	--
Tp52_C	Dure koopwoningen	155374,10	371900,50	7,50	51,9	--	--
Tp53_A	Dure koopwoningen	155392,96	371914,20	1,50	62,5	--	--
Tp53_B	Dure koopwoningen	155392,96	371914,20	4,50	64,7	--	--
Tp53_C	Dure koopwoningen	155392,96	371914,20	7,50	64,1	--	--
Tp54_A	Dure koopwoningen	155395,11	371921,51	1,50	65,3	--	--
Tp54_B	Dure koopwoningen	155395,11	371921,51	4,50	67,2	--	--
Tp54_C	Dure koopwoningen	155395,11	371921,51	7,50	67,3	--	--

Alle getoonde dB-waarden zijn A-gewogen

Rapport: Resultatentabel
Model: v01, IL
LAmax totaalresultaten voor toetspunten
Groep: Onderhoud

Naam Toetspunt	Omschrijving	X	Y	Hoogte	Dag	Avond	Nacht
Tp55_A	Dure koopwoningen	155387,30	371922,63	1,50	60,2	--	--
Tp55_B	Dure koopwoningen	155387,30	371922,63	4,50	62,7	--	--
Tp55_C	Dure koopwoningen	155387,30	371922,63	7,50	62,8	--	--
Tp56_A	Dure koopwoningen	155384,58	371914,99	1,50	55,5	--	--
Tp56_B	Dure koopwoningen	155384,58	371914,99	4,50	58,2	--	--
Tp56_C	Dure koopwoningen	155384,58	371914,99	7,50	51,9	--	--
Tp57_A	Dure koopwoningen	155406,22	371925,88	1,50	70,3	--	--
Tp57_B	Dure koopwoningen	155406,22	371925,88	4,50	70,6	--	--
Tp57_C	Dure koopwoningen	155406,22	371925,88	7,50	70,6	--	--
Tp58_A	Dure koopwoningen	155406,17	371932,92	1,50	70,1	--	--
Tp58_B	Dure koopwoningen	155406,17	371932,92	4,50	70,3	--	--
Tp58_C	Dure koopwoningen	155406,17	371932,92	7,50	70,2	--	--
Tp59_A	Dure koopwoningen	155399,78	371936,15	1,50	68,9	--	--
Tp59_B	Dure koopwoningen	155399,78	371936,15	4,50	69,2	--	--
Tp59_C	Dure koopwoningen	155399,78	371936,15	7,50	69,1	--	--
Tp60_A	Dure koopwoningen	155399,90	371928,92	1,50	63,4	--	--
Tp60_B	Dure koopwoningen	155399,90	371928,92	4,50	64,7	--	--
Tp60_C	Dure koopwoningen	155399,90	371928,92	7,50	62,7	--	--
Tp61_A	Dure koopwoningen	155308,09	371888,57	1,50	38,1	--	--
Tp61_B	Dure koopwoningen	155308,09	371888,57	4,50	34,5	--	--
Tp61_C	Dure koopwoningen	155308,09	371888,57	7,50	41,1	--	--
Tp62_A	Dure koopwoningen	155316,10	371886,30	1,50	51,7	--	--
Tp62_B	Dure koopwoningen	155316,10	371886,30	4,50	52,9	--	--
Tp62_C	Dure koopwoningen	155316,10	371886,30	7,50	54,1	--	--
Tp63_A	Dure koopwoningen	155316,60	371894,02	1,50	52,7	--	--
Tp63_B	Dure koopwoningen	155316,60	371894,02	4,50	52,4	--	--
Tp63_C	Dure koopwoningen	155316,60	371894,02	7,50	54,2	--	--
Tp64_A	Dure koopwoningen	155309,12	371896,60	1,50	47,8	--	--
Tp64_B	Dure koopwoningen	155309,12	371896,60	4,50	48,7	--	--
Tp64_C	Dure koopwoningen	155309,12	371896,60	7,50	50,4	--	--
Tp65_A	Dure koopwoningen	155295,11	371908,75	1,50	35,2	--	--
Tp65_B	Dure koopwoningen	155295,11	371908,75	4,50	35,1	--	--
Tp65_C	Dure koopwoningen	155295,11	371908,75	7,50	41,8	--	--
Tp66_A	Dure koopwoningen	155302,98	371906,69	1,50	49,2	--	--
Tp66_B	Dure koopwoningen	155302,98	371906,69	4,50	50,2	--	--
Tp66_C	Dure koopwoningen	155302,98	371906,69	7,50	52,4	--	--
Tp67_A	Dure koopwoningen	155303,49	371914,42	1,50	51,5	--	--
Tp67_B	Dure koopwoningen	155303,49	371914,42	4,50	50,5	--	--
Tp67_C	Dure koopwoningen	155303,49	371914,42	7,50	52,4	--	--
Tp68_A	Dure koopwoningen	155295,88	371916,58	1,50	47,6	--	--
Tp68_B	Dure koopwoningen	155295,88	371916,58	4,50	41,0	--	--
Tp68_C	Dure koopwoningen	155295,88	371916,58	7,50	45,0	--	--
Tp69_A	Dure koopwoningen	155328,87	371915,31	1,50	47,5	--	--
Tp69_B	Dure koopwoningen	155328,87	371915,31	4,50	48,9	--	--
Tp69_C	Dure koopwoningen	155328,87	371915,31	7,50	43,5	--	--
Tp70_A	Dure koopwoningen	155336,92	371916,24	1,50	54,4	--	--
Tp70_B	Dure koopwoningen	155336,92	371916,24	4,50	55,6	--	--
Tp70_C	Dure koopwoningen	155336,92	371916,24	7,50	57,6	--	--
Tp71_A	Dure koopwoningen	155339,29	371922,21	1,50	57,0	--	--
Tp71_B	Dure koopwoningen	155339,29	371922,21	4,50	59,0	--	--
Tp71_C	Dure koopwoningen	155339,29	371922,21	7,50	60,9	--	--
Tp72_A	Dure koopwoningen	155332,25	371922,01	1,50	50,5	--	--
Tp72_B	Dure koopwoningen	155332,25	371922,01	4,50	51,7	--	--
Tp72_C	Dure koopwoningen	155332,25	371922,01	7,50	56,1	--	--

Alle getoonde dB-waarden zijn A-gewogen

Rapport: Resultatentabel
Model: v01, IL
LAmax totaalresultaten voor toetspunten
Groep: Onderhoud

Naam Toetspunt	Omschrijving	X	Y	Hoogte	Dag	Avond	Nacht
Tp73_A	Dure koopwoningen	155286,39	371933,52	1,50	33,7	--	--
Tp73_B	Dure koopwoningen	155286,39	371933,52	4,50	35,6	--	--
Tp73_C	Dure koopwoningen	155286,39	371933,52	7,50	40,9	--	--
Tp74_A	Dure koopwoningen	155293,28	371930,55	1,50	52,9	--	--
Tp74_B	Dure koopwoningen	155293,28	371930,55	4,50	53,4	--	--
Tp74_C	Dure koopwoningen	155293,28	371930,55	7,50	54,7	--	--
Tp75_A	Dure koopwoningen	155292,57	371937,59	1,50	51,6	--	--
Tp75_B	Dure koopwoningen	155292,57	371937,59	4,50	52,3	--	--
Tp75_C	Dure koopwoningen	155292,57	371937,59	7,50	54,0	--	--
Tp76_A	Dure koopwoningen	155285,99	371940,69	1,50	35,8	--	--
Tp76_B	Dure koopwoningen	155285,99	371940,69	4,50	36,9	--	--
Tp76_C	Dure koopwoningen	155285,99	371940,69	7,50	38,7	--	--
Tp77_A	Dure koopwoningen	155308,78	371946,68	1,50	42,5	--	--
Tp77_B	Dure koopwoningen	155308,78	371946,68	4,50	43,0	--	--
Tp77_C	Dure koopwoningen	155308,78	371946,68	7,50	40,4	--	--
Tp78_A	Dure koopwoningen	155316,30	371947,08	1,50	51,9	--	--
Tp78_B	Dure koopwoningen	155316,30	371947,08	4,50	53,1	--	--
Tp78_C	Dure koopwoningen	155316,30	371947,08	7,50	54,7	--	--
Tp79_A	Dure koopwoningen	155318,95	371953,30	1,50	54,3	--	--
Tp79_B	Dure koopwoningen	155318,95	371953,30	4,50	55,6	--	--
Tp79_C	Dure koopwoningen	155318,95	371953,30	7,50	57,3	--	--
Tp80_A	Dure koopwoningen	155311,78	371953,21	1,50	38,7	--	--
Tp80_B	Dure koopwoningen	155311,78	371953,21	4,50	39,4	--	--
Tp80_C	Dure koopwoningen	155311,78	371953,21	7,50	46,5	--	--
Tp81_A	Starterswoningen	155346,86	371964,18	1,50	46,4	--	--
Tp81_B	Starterswoningen	155346,86	371964,18	4,50	42,1	--	--
Tp81_C	Starterswoningen	155346,86	371964,18	7,50	45,0	--	--
Tp82_A	Starterswoningen	155357,71	371963,20	1,50	57,2	--	--
Tp82_B	Starterswoningen	155357,71	371963,20	4,50	60,2	--	--
Tp82_C	Starterswoningen	155357,71	371963,20	7,50	60,8	--	--
Tp83_A	Starterswoningen	155368,36	371970,24	1,50	59,7	--	--
Tp83_B	Starterswoningen	155368,36	371970,24	4,50	62,4	--	--
Tp83_C	Starterswoningen	155368,36	371970,24	7,50	62,8	--	--
Tp84_A	Starterswoningen	155372,30	371980,40	1,50	62,2	--	--
Tp84_B	Starterswoningen	155372,30	371980,40	4,50	64,9	--	--
Tp84_C	Starterswoningen	155372,30	371980,40	7,50	64,9	--	--
Tp85_A	Starterswoningen	155361,40	371981,43	1,50	39,7	--	--
Tp85_B	Starterswoningen	155361,40	371981,43	4,50	43,4	--	--
Tp85_C	Starterswoningen	155361,40	371981,43	7,50	51,4	--	--
Tp86_A	Starterswoningen	155350,98	371974,60	1,50	38,5	--	--
Tp86_B	Starterswoningen	155350,98	371974,60	4,50	42,4	--	--
Tp86_C	Starterswoningen	155350,98	371974,60	7,50	50,0	--	--
Tuin01_A	Tuinen dure koopwoningen	155405,96	371911,98	1,50	66,3	--	--
Tuin02_A	Tuinen dure koopwoningen	155390,51	371901,07	1,50	63,3	--	--
Tuin03_A	Tuinen sociale huurwoningen	155414,14	371872,90	1,50	57,8	--	--
Tuin04_A	Tuinen sociale huurwoningen	155441,70	371831,70	1,50	59,2	--	--

Alle getoonde dB-waarden zijn A-gewogen

Rapport: Resultatentabel
Model: v01, IL
LAmax totaalresultaten voor toetspunten
Groep: Fluitje

Naam Toetspunt	Omschrijving	X	Y	Hoogte	Dag	Avond	Nacht
Tp01_A	Dure koopwoningen	155382,95	371779,95	1,50	47,5	46,4	--
Tp01_B	Dure koopwoningen	155382,95	371779,95	4,50	44,7	37,6	--
Tp01_C	Dure koopwoningen	155382,95	371779,95	7,50	46,8	39,3	--
Tp02_A	Dure koopwoningen	155390,57	371780,71	1,50	49,5	48,0	--
Tp02_B	Dure koopwoningen	155390,57	371780,71	4,50	50,0	50,0	--
Tp02_C	Dure koopwoningen	155390,57	371780,71	7,50	55,3	51,6	--
Tp03_A	Dure koopwoningen	155393,14	371786,68	1,50	56,5	52,1	--
Tp03_B	Dure koopwoningen	155393,14	371786,68	4,50	58,7	54,3	--
Tp03_C	Dure koopwoningen	155393,14	371786,68	7,50	62,5	54,7	--
Tp04_A	Dure koopwoningen	155385,88	371786,29	1,50	55,5	48,9	--
Tp04_B	Dure koopwoningen	155385,88	371786,29	4,50	57,0	49,4	--
Tp04_C	Dure koopwoningen	155385,88	371786,29	7,50	59,7	51,9	--
Tp05_A	Dure koopwoningen	155379,67	371795,16	1,50	52,5	47,6	--
Tp05_B	Dure koopwoningen	155379,67	371795,16	4,50	47,8	45,6	--
Tp05_C	Dure koopwoningen	155379,67	371795,16	7,50	52,4	52,4	--
Tp06_A	Dure koopwoningen	155371,72	371797,03	1,50	43,5	36,6	--
Tp06_B	Dure koopwoningen	155371,72	371797,03	4,50	43,1	38,5	--
Tp06_C	Dure koopwoningen	155371,72	371797,03	7,50	51,6	44,5	--
Tp07_A	Dure koopwoningen	155372,92	371805,00	1,50	57,4	50,8	--
Tp07_B	Dure koopwoningen	155372,92	371805,00	4,50	59,9	52,8	--
Tp07_C	Dure koopwoningen	155372,92	371805,00	7,50	61,7	53,3	--
Tp08_A	Dure koopwoningen	155380,31	371802,98	1,50	55,3	47,6	--
Tp08_B	Dure koopwoningen	155380,31	371802,98	4,50	55,2	45,6	--
Tp08_C	Dure koopwoningen	155380,31	371802,98	7,50	59,1	49,2	--
Tp09_A	Dure koopwoningen	155362,78	371810,94	1,50	44,9	37,9	--
Tp09_B	Dure koopwoningen	155362,78	371810,94	4,50	45,8	37,9	--
Tp09_C	Dure koopwoningen	155362,78	371810,94	7,50	48,9	40,8	--
Tp10_A	Dure koopwoningen	155370,44	371811,58	1,50	58,6	52,7	--
Tp10_B	Dure koopwoningen	155370,44	371811,58	4,50	60,3	52,2	--
Tp10_C	Dure koopwoningen	155370,44	371811,58	7,50	64,6	55,6	--
Tp11_A	Dure koopwoningen	155372,95	371817,76	1,50	65,4	57,9	--
Tp11_B	Dure koopwoningen	155372,95	371817,76	4,50	66,4	57,8	--
Tp11_C	Dure koopwoningen	155372,95	371817,76	7,50	67,8	58,6	--
Tp12_A	Dure koopwoningen	155365,77	371817,45	1,50	62,0	54,7	--
Tp12_B	Dure koopwoningen	155365,77	371817,45	4,50	63,1	54,8	--
Tp12_C	Dure koopwoningen	155365,77	371817,45	7,50	64,5	55,5	--
Tp13_A	Dure koopwoningen	155406,41	371794,87	1,50	52,4	49,1	--
Tp13_B	Dure koopwoningen	155406,41	371794,87	4,50	54,2	50,9	--
Tp13_C	Dure koopwoningen	155406,41	371794,87	7,50	48,6	48,6	--
Tp14_A	Dure koopwoningen	155413,90	371795,56	1,50	50,0	50,0	--
Tp14_B	Dure koopwoningen	155413,90	371795,56	4,50	50,8	50,8	--
Tp14_C	Dure koopwoningen	155413,90	371795,56	7,50	57,8	53,1	--
Tp15_A	Dure koopwoningen	155416,50	371801,90	1,50	55,7	46,2	--
Tp15_B	Dure koopwoningen	155416,50	371801,90	4,50	57,1	48,2	--
Tp15_C	Dure koopwoningen	155416,50	371801,90	7,50	61,2	51,8	--
Tp16_A	Dure koopwoningen	155409,95	371801,99	1,50	54,2	46,8	--
Tp16_B	Dure koopwoningen	155409,95	371801,99	4,50	56,7	48,3	--
Tp16_C	Dure koopwoningen	155409,95	371801,99	7,50	59,0	50,3	--
Tp17_A	Starterswoningen + sociale huurwoningen	155395,08	371816,40	1,50	53,6	47,6	--
Tp17_B	Starterswoningen + sociale huurwoningen	155395,08	371816,40	4,50	55,5	48,2	--
Tp17_C	Starterswoningen + sociale huurwoningen	155395,08	371816,40	7,50	58,3	45,7	--
Tp18_A	Starterswoningen	155405,50	371810,49	1,50	48,4	47,3	--
Tp18_B	Starterswoningen	155405,50	371810,49	4,50	50,4	47,8	--
Tp18_C	Starterswoningen	155405,50	371810,49	7,50	52,6	49,3	--

Alle getoonde dB-waarden zijn A-gewogen

Rapport: Resultatentabel
Model: v01, IL
LAmax totaalresultaten voor toetspunten
Groep: Fluitje

Naam Toetspunt	Omschrijving	X	Y	Hoogte	Dag	Avond	Nacht
Tp19_A	Starterswoningen + sociale huurwoningen	155403,93	371821,22	1,50	64,8	56,2	--
Tp19_B	Starterswoningen + sociale huurwoningen	155403,93	371821,22	4,50	66,9	56,6	--
Tp19_C	Starterswoningen + sociale huurwoningen	155403,93	371821,22	7,50	68,9	58,3	--
Tp20_A	Starterswoningen	155393,83	371827,74	1,50	68,8	60,9	--
Tp20_B	Starterswoningen	155393,83	371827,74	4,50	70,2	60,8	--
Tp20_C	Starterswoningen	155393,83	371827,74	7,50	70,4	59,6	--
Tp21_A	Levensloopbestendige woningen	155425,70	371820,36	1,50	61,2	53,1	--
Tp21_B	Levensloopbestendige woningen	155425,70	371820,36	4,50	63,6	54,1	--
Tp21_C	Levensloopbestendige woningen	155425,70	371820,36	7,50	61,0	50,0	--
Tp22_A	Levensloopbestendige woningen	155439,04	371810,73	1,50	57,4	51,8	--
Tp22_B	Levensloopbestendige woningen	155439,04	371810,73	4,50	54,1	52,8	--
Tp22_C	Levensloopbestendige woningen	155439,04	371810,73	7,50	55,6	55,6	--
Tp23_A	Levensloopbestendige woningen	155434,79	371826,12	1,50	66,0	54,5	--
Tp23_B	Levensloopbestendige woningen	155434,79	371826,12	4,50	68,2	55,6	--
Tp23_C	Levensloopbestendige woningen	155434,79	371826,12	7,50	69,6	58,1	--
Tp24_A	Levensloopbestendige woningen	155421,13	371837,37	1,50	71,9	61,0	--
Tp24_B	Levensloopbestendige woningen	155421,13	371837,37	4,50	74,2	61,6	--
Tp24_C	Levensloopbestendige woningen	155421,13	371837,37	7,50	73,9	61,8	--
Tp25_A	Middeldure woningen	155448,85	371836,16	1,50	65,1	54,5	--
Tp25_B	Middeldure woningen	155448,85	371836,16	4,50	67,7	56,4	--
Tp25_C	Middeldure woningen	155448,85	371836,16	7,50	63,6	53,3	--
Tp26_A	Middeldure woningen	155461,00	371828,20	1,50	62,2	51,9	--
Tp26_B	Middeldure woningen	155461,00	371828,20	4,50	57,5	53,8	--
Tp26_C	Middeldure woningen	155461,00	371828,20	7,50	57,0	55,9	--
Tp27_A	Middeldure woningen	155457,70	371841,73	1,50	72,7	58,4	--
Tp27_B	Middeldure woningen	155457,70	371841,73	4,50	74,5	61,5	--
Tp27_C	Middeldure woningen	155457,70	371841,73	7,50	74,9	63,8	--
Tp28_A	Middeldure woningen	155445,86	371849,83	1,50	76,3	61,8	--
Tp28_B	Middeldure woningen	155445,86	371849,83	4,50	78,0	64,3	--
Tp28_C	Middeldure woningen	155445,86	371849,83	7,50	78,0	64,7	--
Tp29_A	Sociale huurwoningen	155434,41	371869,71	1,50	77,5	60,4	--
Tp29_B	Sociale huurwoningen	155434,41	371869,71	4,50	78,7	63,4	--
Tp29_C	Sociale huurwoningen	155434,41	371869,71	7,50	78,6	65,0	--
Tp30_A	Sociale huurwoningen	155430,76	371883,17	1,50	76,5	58,7	--
Tp30_B	Sociale huurwoningen	155430,76	371883,17	4,50	77,5	62,0	--
Tp30_C	Sociale huurwoningen	155430,76	371883,17	7,50	77,6	64,2	--
Tp31_A	Sociale huurwoningen	155418,61	371892,39	1,50	76,0	60,5	--
Tp31_B	Sociale huurwoningen	155418,61	371892,39	4,50	77,6	63,1	--
Tp31_C	Sociale huurwoningen	155418,61	371892,39	7,50	77,6	64,6	--
Tp32_A	Sociale huurwoningen	155421,70	371878,49	1,50	64,6	54,2	--
Tp32_B	Sociale huurwoningen	155421,70	371878,49	4,50	67,6	56,1	--
Tp32_C	Sociale huurwoningen	155421,70	371878,49	7,50	62,6	53,1	--
Tp33_A	Sociale huurwoningen	155410,80	371854,51	1,50	71,2	59,7	--
Tp33_B	Sociale huurwoningen	155410,80	371854,51	4,50	73,2	59,6	--
Tp33_C	Sociale huurwoningen	155410,80	371854,51	7,50	73,3	60,8	--
Tp34_A	Sociale huurwoningen	155406,90	371868,67	1,50	66,7	48,5	--
Tp34_B	Sociale huurwoningen	155406,90	371868,67	4,50	69,4	51,5	--
Tp34_C	Sociale huurwoningen	155406,90	371868,67	7,50	69,9	54,5	--
Tp35_A	Sociale huurwoningen	155395,42	371877,39	1,50	71,3	59,7	--
Tp35_B	Sociale huurwoningen	155395,42	371877,39	4,50	73,9	60,6	--
Tp35_C	Sociale huurwoningen	155395,42	371877,39	7,50	74,0	61,8	--
Tp36_A	Sociale huurwoningen	155398,02	371863,64	1,50	61,0	51,6	--
Tp36_B	Sociale huurwoningen	155398,02	371863,64	4,50	63,1	53,5	--
Tp36_C	Sociale huurwoningen	155398,02	371863,64	7,50	60,8	50,9	--

Alle getoonde dB-waarden zijn A-gewogen

Rapport: Resultatentabel
Model: v01, IL
LAmax totaalresultaten voor toetspunten
Groep: Fluitje

Naam Toetspunt	Omschrijving	X	Y	Hoogte	Dag	Avond	Nacht
Tp37_A	Dure koopwoningen	155353,71	371838,03	1,50	52,4	47,2	--
Tp37_B	Dure koopwoningen	155353,71	371838,03	4,50	45,8	36,9	--
Tp37_C	Dure koopwoningen	155353,71	371838,03	7,50	47,8	40,3	--
Tp38_A	Dure koopwoningen	155360,61	371837,34	1,50	60,1	52,1	--
Tp38_B	Dure koopwoningen	155360,61	371837,34	4,50	61,5	49,4	--
Tp38_C	Dure koopwoningen	155360,61	371837,34	7,50	63,1	51,4	--
Tp39_A	Dure koopwoningen	155362,24	371843,22	1,50	58,3	46,6	--
Tp39_B	Dure koopwoningen	155362,24	371843,22	4,50	60,3	48,2	--
Tp39_C	Dure koopwoningen	155362,24	371843,22	7,50	62,9	51,0	--
Tp40_A	Dure koopwoningen	155355,14	371844,74	1,50	62,3	54,1	--
Tp40_B	Dure koopwoningen	155355,14	371844,74	4,50	63,9	54,5	--
Tp40_C	Dure koopwoningen	155355,14	371844,74	7,50	65,4	55,4	--
Tp41_A	Starterswoningen + sociale huurwoningen	155373,58	371849,29	1,50	60,2	49,6	--
Tp41_B	Starterswoningen + sociale huurwoningen	155373,58	371849,29	4,50	62,3	51,6	--
Tp41_C	Starterswoningen + sociale huurwoningen	155373,58	371849,29	7,50	59,7	50,3	--
Tp42_A	Starterswoningen	155384,10	371843,22	1,50	64,4	51,7	--
Tp42_B	Starterswoningen	155384,10	371843,22	4,50	66,3	53,4	--
Tp42_C	Starterswoningen	155384,10	371843,22	7,50	68,4	54,9	--
Tp43_A	Starterswoningen + sociale huurwoningen	155382,68	371854,14	1,50	62,3	53,6	--
Tp43_B	Starterswoningen + sociale huurwoningen	155382,68	371854,14	4,50	64,1	48,3	--
Tp43_C	Starterswoningen + sociale huurwoningen	155382,68	371854,14	7,50	67,2	51,5	--
Tp44_A	Starterswoningen	155372,30	371860,74	1,50	67,0	58,0	--
Tp44_B	Starterswoningen	155372,30	371860,74	4,50	68,8	58,4	--
Tp44_C	Starterswoningen	155372,30	371860,74	7,50	70,5	59,2	--
Tp45_A	Dure koopwoningen	155359,03	371868,07	1,50	48,3	40,7	--
Tp45_B	Dure koopwoningen	155359,03	371868,07	4,50	49,9	39,8	--
Tp45_C	Dure koopwoningen	155359,03	371868,07	7,50	52,9	42,4	--
Tp46_A	Dure koopwoningen	155366,67	371868,94	1,50	64,4	56,0	--
Tp46_B	Dure koopwoningen	155366,67	371868,94	4,50	66,3	56,3	--
Tp46_C	Dure koopwoningen	155366,67	371868,94	7,50	69,4	57,3	--
Tp47_A	Dure koopwoningen	155369,35	371874,84	1,50	68,7	60,2	--
Tp47_B	Dure koopwoningen	155369,35	371874,84	4,50	70,6	59,3	--
Tp47_C	Dure koopwoningen	155369,35	371874,84	7,50	72,1	60,3	--
Tp48_A	Dure koopwoningen	155361,99	371874,87	1,50	63,2	54,8	--
Tp48_B	Dure koopwoningen	155361,99	371874,87	4,50	65,8	56,2	--
Tp48_C	Dure koopwoningen	155361,99	371874,87	7,50	68,2	57,2	--
Tp49_A	Dure koopwoningen	155381,01	371897,46	1,50	69,2	58,6	--
Tp49_B	Dure koopwoningen	155381,01	371897,46	4,50	72,3	60,3	--
Tp49_C	Dure koopwoningen	155381,01	371897,46	7,50	72,5	61,3	--
Tp50_A	Dure koopwoningen	155380,40	371904,63	1,50	68,6	58,5	--
Tp50_B	Dure koopwoningen	155380,40	371904,63	4,50	71,8	60,7	--
Tp50_C	Dure koopwoningen	155380,40	371904,63	7,50	72,3	60,5	--
Tp51_A	Dure koopwoningen	155374,11	371907,85	1,50	61,4	50,5	--
Tp51_B	Dure koopwoningen	155374,11	371907,85	4,50	64,9	51,5	--
Tp51_C	Dure koopwoningen	155374,11	371907,85	7,50	68,1	53,9	--
Tp52_A	Dure koopwoningen	155374,10	371900,50	1,50	51,8	39,8	--
Tp52_B	Dure koopwoningen	155374,10	371900,50	4,50	55,3	42,2	--
Tp52_C	Dure koopwoningen	155374,10	371900,50	7,50	60,9	47,8	--
Tp53_A	Dure koopwoningen	155392,96	371914,20	1,50	71,3	59,2	--
Tp53_B	Dure koopwoningen	155392,96	371914,20	4,50	74,0	61,8	--
Tp53_C	Dure koopwoningen	155392,96	371914,20	7,50	73,4	61,9	--
Tp54_A	Dure koopwoningen	155395,11	371921,51	1,50	74,0	59,6	--
Tp54_B	Dure koopwoningen	155395,11	371921,51	4,50	76,4	62,5	--
Tp54_C	Dure koopwoningen	155395,11	371921,51	7,50	76,7	64,1	--

Alle getoonde dB-waarden zijn A-gewogen

Rapport: Resultatentabel
Model: v01, IL
LAmax totaalresultaten voor toetspunten
Groep: Fluitje

Naam Toetspunt	Omschrijving	X	Y	Hoogte	Dag	Avond	Nacht
Tp55_A	Dure koopwoningen	155387,30	371922,63	1,50	65,8	50,3	--
Tp55_B	Dure koopwoningen	155387,30	371922,63	4,50	68,2	52,0	--
Tp55_C	Dure koopwoningen	155387,30	371922,63	7,50	69,8	57,6	--
Tp56_A	Dure koopwoningen	155384,58	371914,99	1,50	64,6	54,7	--
Tp56_B	Dure koopwoningen	155384,58	371914,99	4,50	67,6	56,7	--
Tp56_C	Dure koopwoningen	155384,58	371914,99	7,50	60,7	52,5	--
Tp57_A	Dure koopwoningen	155406,22	371925,88	1,50	78,1	62,3	--
Tp57_B	Dure koopwoningen	155406,22	371925,88	4,50	79,3	65,2	--
Tp57_C	Dure koopwoningen	155406,22	371925,88	7,50	78,7	63,9	--
Tp58_A	Dure koopwoningen	155406,17	371932,92	1,50	77,5	58,8	--
Tp58_B	Dure koopwoningen	155406,17	371932,92	4,50	78,6	62,3	--
Tp58_C	Dure koopwoningen	155406,17	371932,92	7,50	78,7	64,7	--
Tp59_A	Dure koopwoningen	155399,78	371936,15	1,50	76,5	58,2	--
Tp59_B	Dure koopwoningen	155399,78	371936,15	4,50	77,7	61,6	--
Tp59_C	Dure koopwoningen	155399,78	371936,15	7,50	77,6	63,3	--
Tp60_A	Dure koopwoningen	155399,90	371928,92	1,50	72,4	58,8	--
Tp60_B	Dure koopwoningen	155399,90	371928,92	4,50	74,1	61,4	--
Tp60_C	Dure koopwoningen	155399,90	371928,92	7,50	72,1	60,4	--
Tp61_A	Dure koopwoningen	155308,09	371888,57	1,50	43,0	36,9	--
Tp61_B	Dure koopwoningen	155308,09	371888,57	4,50	45,1	37,5	--
Tp61_C	Dure koopwoningen	155308,09	371888,57	7,50	52,7	45,6	--
Tp62_A	Dure koopwoningen	155316,10	371886,30	1,50	60,6	53,8	--
Tp62_B	Dure koopwoningen	155316,10	371886,30	4,50	63,4	55,7	--
Tp62_C	Dure koopwoningen	155316,10	371886,30	7,50	64,7	56,7	--
Tp63_A	Dure koopwoningen	155316,60	371894,02	1,50	60,3	54,4	--
Tp63_B	Dure koopwoningen	155316,60	371894,02	4,50	61,1	55,4	--
Tp63_C	Dure koopwoningen	155316,60	371894,02	7,50	63,0	55,6	--
Tp64_A	Dure koopwoningen	155309,12	371896,60	1,50	54,3	49,7	--
Tp64_B	Dure koopwoningen	155309,12	371896,60	4,50	54,1	48,6	--
Tp64_C	Dure koopwoningen	155309,12	371896,60	7,50	56,7	50,6	--
Tp65_A	Dure koopwoningen	155295,11	371908,75	1,50	43,0	38,4	--
Tp65_B	Dure koopwoningen	155295,11	371908,75	4,50	42,7	37,6	--
Tp65_C	Dure koopwoningen	155295,11	371908,75	7,50	50,1	46,4	--
Tp66_A	Dure koopwoningen	155302,98	371906,69	1,50	59,2	53,1	--
Tp66_B	Dure koopwoningen	155302,98	371906,69	4,50	61,5	54,9	--
Tp66_C	Dure koopwoningen	155302,98	371906,69	7,50	62,7	55,8	--
Tp67_A	Dure koopwoningen	155303,49	371914,42	1,50	60,1	53,5	--
Tp67_B	Dure koopwoningen	155303,49	371914,42	4,50	59,4	54,1	--
Tp67_C	Dure koopwoningen	155303,49	371914,42	7,50	61,4	55,6	--
Tp68_A	Dure koopwoningen	155295,88	371916,58	1,50	56,1	52,0	--
Tp68_B	Dure koopwoningen	155295,88	371916,58	4,50	51,0	45,8	--
Tp68_C	Dure koopwoningen	155295,88	371916,58	7,50	54,8	46,6	--
Tp69_A	Dure koopwoningen	155328,87	371915,31	1,50	55,8	51,1	--
Tp69_B	Dure koopwoningen	155328,87	371915,31	4,50	57,3	52,6	--
Tp69_C	Dure koopwoningen	155328,87	371915,31	7,50	49,0	41,1	--
Tp70_A	Dure koopwoningen	155336,92	371916,24	1,50	61,4	55,2	--
Tp70_B	Dure koopwoningen	155336,92	371916,24	4,50	63,6	55,9	--
Tp70_C	Dure koopwoningen	155336,92	371916,24	7,50	65,3	56,9	--
Tp71_A	Dure koopwoningen	155339,29	371922,21	1,50	64,3	57,6	--
Tp71_B	Dure koopwoningen	155339,29	371922,21	4,50	67,6	58,7	--
Tp71_C	Dure koopwoningen	155339,29	371922,21	7,50	69,2	59,8	--
Tp72_A	Dure koopwoningen	155332,25	371922,01	1,50	59,0	54,0	--
Tp72_B	Dure koopwoningen	155332,25	371922,01	4,50	55,8	50,3	--
Tp72_C	Dure koopwoningen	155332,25	371922,01	7,50	63,2	56,0	--

Alle getoonde dB-waarden zijn A-gewogen

Rapport: Resultatentabel
Model: v01, IL
LAmax totaalresultaten voor toetspunten
Groep: Fluitje

Naam Toetspunt	Omschrijving	X	Y	Hoogte	Dag	Avond	Nacht
Tp73_A	Dure koopwoningen	155286,39	371933,52	1,50	41,9	35,6	--
Tp73_B	Dure koopwoningen	155286,39	371933,52	4,50	43,7	37,7	--
Tp73_C	Dure koopwoningen	155286,39	371933,52	7,50	50,6	44,9	--
Tp74_A	Dure koopwoningen	155293,28	371930,55	1,50	60,6	55,3	--
Tp74_B	Dure koopwoningen	155293,28	371930,55	4,50	61,6	56,1	--
Tp74_C	Dure koopwoningen	155293,28	371930,55	7,50	62,9	56,8	--
Tp75_A	Dure koopwoningen	155292,57	371937,59	1,50	58,2	52,4	--
Tp75_B	Dure koopwoningen	155292,57	371937,59	4,50	59,3	53,9	--
Tp75_C	Dure koopwoningen	155292,57	371937,59	7,50	61,8	55,4	--
Tp76_A	Dure koopwoningen	155285,99	371940,69	1,50	46,5	46,3	--
Tp76_B	Dure koopwoningen	155285,99	371940,69	4,50	47,2	44,0	--
Tp76_C	Dure koopwoningen	155285,99	371940,69	7,50	48,9	45,0	--
Tp77_A	Dure koopwoningen	155308,78	371946,68	1,50	51,8	48,7	--
Tp77_B	Dure koopwoningen	155308,78	371946,68	4,50	50,2	50,2	--
Tp77_C	Dure koopwoningen	155308,78	371946,68	7,50	49,5	40,5	--
Tp78_A	Dure koopwoningen	155316,30	371947,08	1,50	60,6	54,2	--
Tp78_B	Dure koopwoningen	155316,30	371947,08	4,50	62,9	55,3	--
Tp78_C	Dure koopwoningen	155316,30	371947,08	7,50	64,5	56,3	--
Tp79_A	Dure koopwoningen	155318,95	371953,30	1,50	62,6	56,2	--
Tp79_B	Dure koopwoningen	155318,95	371953,30	4,50	65,4	57,9	--
Tp79_C	Dure koopwoningen	155318,95	371953,30	7,50	67,0	59,0	--
Tp80_A	Dure koopwoningen	155311,78	371953,21	1,50	47,1	43,5	--
Tp80_B	Dure koopwoningen	155311,78	371953,21	4,50	49,4	44,0	--
Tp80_C	Dure koopwoningen	155311,78	371953,21	7,50	56,8	51,7	--
Tp81_A	Starterswoningen	155346,86	371964,18	1,50	55,5	50,6	--
Tp81_B	Starterswoningen	155346,86	371964,18	4,50	51,8	46,0	--
Tp81_C	Starterswoningen	155346,86	371964,18	7,50	52,2	42,9	--
Tp82_A	Starterswoningen	155357,71	371963,20	1,50	65,4	56,9	--
Tp82_B	Starterswoningen	155357,71	371963,20	4,50	69,1	58,7	--
Tp82_C	Starterswoningen	155357,71	371963,20	7,50	69,7	60,6	--
Tp83_A	Starterswoningen	155368,36	371970,24	1,50	67,6	57,8	--
Tp83_B	Starterswoningen	155368,36	371970,24	4,50	71,0	59,8	--
Tp83_C	Starterswoningen	155368,36	371970,24	7,50	71,5	61,3	--
Tp84_A	Starterswoningen	155372,30	371980,40	1,50	70,2	60,3	--
Tp84_B	Starterswoningen	155372,30	371980,40	4,50	73,6	62,9	--
Tp84_C	Starterswoningen	155372,30	371980,40	7,50	73,6	64,4	--
Tp85_A	Starterswoningen	155361,40	371981,43	1,50	48,6	43,2	--
Tp85_B	Starterswoningen	155361,40	371981,43	4,50	52,0	45,4	--
Tp85_C	Starterswoningen	155361,40	371981,43	7,50	60,7	54,3	--
Tp86_A	Starterswoningen	155350,98	371974,60	1,50	47,7	40,9	--
Tp86_B	Starterswoningen	155350,98	371974,60	4,50	51,3	43,4	--
Tp86_C	Starterswoningen	155350,98	371974,60	7,50	59,3	52,0	--
Tuin01_A	Tuinen dure koopwoningen	155405,96	371911,98	1,50	74,1	59,1	--
Tuin02_A	Tuinen dure koopwoningen	155390,51	371901,07	1,50	71,2	60,8	--
Tuin03_A	Tuinen sociale huurwoningen	155414,14	371872,90	1,50	67,0	51,5	--
Tuin04_A	Tuinen sociale huurwoningen	155441,70	371831,70	1,50	65,8	54,9	--

Alle getoonde dB-waarden zijn A-gewogen

Rapport: Resultatentabel
Model: v01, IL
LAmax totaalresultaten voor toetspunten
Groep: Speeltuin

Naam Toetspunt	Omschrijving	X	Y	Hoogte	Dag	Avond	Nacht
Tp01_A	Dure koopwoningen	155382,95	371779,95	1,50	27,9	27,9	--
Tp01_B	Dure koopwoningen	155382,95	371779,95	4,50	27,6	27,6	--
Tp01_C	Dure koopwoningen	155382,95	371779,95	7,50	31,9	31,9	--
Tp02_A	Dure koopwoningen	155390,57	371780,71	1,50	41,6	41,6	--
Tp02_B	Dure koopwoningen	155390,57	371780,71	4,50	42,8	42,8	--
Tp02_C	Dure koopwoningen	155390,57	371780,71	7,50	43,9	43,9	--
Tp03_A	Dure koopwoningen	155393,14	371786,68	1,50	38,5	38,5	--
Tp03_B	Dure koopwoningen	155393,14	371786,68	4,50	39,3	39,3	--
Tp03_C	Dure koopwoningen	155393,14	371786,68	7,50	43,9	43,9	--
Tp04_A	Dure koopwoningen	155385,88	371786,29	1,50	36,5	36,5	--
Tp04_B	Dure koopwoningen	155385,88	371786,29	4,50	37,6	37,6	--
Tp04_C	Dure koopwoningen	155385,88	371786,29	7,50	41,3	41,3	--
Tp05_A	Dure koopwoningen	155379,67	371795,16	1,50	34,6	34,6	--
Tp05_B	Dure koopwoningen	155379,67	371795,16	4,50	36,6	36,6	--
Tp05_C	Dure koopwoningen	155379,67	371795,16	7,50	42,4	42,4	--
Tp06_A	Dure koopwoningen	155371,72	371797,03	1,50	26,7	26,7	--
Tp06_B	Dure koopwoningen	155371,72	371797,03	4,50	26,7	26,7	--
Tp06_C	Dure koopwoningen	155371,72	371797,03	7,50	35,1	35,1	--
Tp07_A	Dure koopwoningen	155372,92	371805,00	1,50	35,5	35,5	--
Tp07_B	Dure koopwoningen	155372,92	371805,00	4,50	35,6	35,6	--
Tp07_C	Dure koopwoningen	155372,92	371805,00	7,50	38,4	38,4	--
Tp08_A	Dure koopwoningen	155380,31	371802,98	1,50	34,7	34,7	--
Tp08_B	Dure koopwoningen	155380,31	371802,98	4,50	36,4	36,4	--
Tp08_C	Dure koopwoningen	155380,31	371802,98	7,50	41,3	41,3	--
Tp09_A	Dure koopwoningen	155362,78	371810,94	1,50	27,6	27,6	--
Tp09_B	Dure koopwoningen	155362,78	371810,94	4,50	28,1	28,1	--
Tp09_C	Dure koopwoningen	155362,78	371810,94	7,50	30,6	30,6	--
Tp10_A	Dure koopwoningen	155370,44	371811,58	1,50	35,7	35,7	--
Tp10_B	Dure koopwoningen	155370,44	371811,58	4,50	36,4	36,4	--
Tp10_C	Dure koopwoningen	155370,44	371811,58	7,50	40,1	40,1	--
Tp11_A	Dure koopwoningen	155372,95	371817,76	1,50	45,2	45,2	--
Tp11_B	Dure koopwoningen	155372,95	371817,76	4,50	45,7	45,7	--
Tp11_C	Dure koopwoningen	155372,95	371817,76	7,50	46,2	46,2	--
Tp12_A	Dure koopwoningen	155365,77	371817,45	1,50	37,9	37,9	--
Tp12_B	Dure koopwoningen	155365,77	371817,45	4,50	38,1	38,1	--
Tp12_C	Dure koopwoningen	155365,77	371817,45	7,50	45,2	45,2	--
Tp13_A	Dure koopwoningen	155406,41	371794,87	1,50	35,9	35,9	--
Tp13_B	Dure koopwoningen	155406,41	371794,87	4,50	36,7	36,7	--
Tp13_C	Dure koopwoningen	155406,41	371794,87	7,50	31,0	31,0	--
Tp14_A	Dure koopwoningen	155413,90	371795,56	1,50	43,5	43,5	--
Tp14_B	Dure koopwoningen	155413,90	371795,56	4,50	43,9	43,9	--
Tp14_C	Dure koopwoningen	155413,90	371795,56	7,50	45,1	45,1	--
Tp15_A	Dure koopwoningen	155416,50	371801,90	1,50	36,8	36,8	--
Tp15_B	Dure koopwoningen	155416,50	371801,90	4,50	38,8	38,8	--
Tp15_C	Dure koopwoningen	155416,50	371801,90	7,50	42,6	42,6	--
Tp16_A	Dure koopwoningen	155409,95	371801,99	1,50	37,5	37,5	--
Tp16_B	Dure koopwoningen	155409,95	371801,99	4,50	39,1	39,1	--
Tp16_C	Dure koopwoningen	155409,95	371801,99	7,50	41,1	41,1	--
Tp17_A	Starterswoningen + sociale huurwoningen	155395,08	371816,40	1,50	32,5	32,5	--
Tp17_B	Starterswoningen + sociale huurwoningen	155395,08	371816,40	4,50	33,4	33,4	--
Tp17_C	Starterswoningen + sociale huurwoningen	155395,08	371816,40	7,50	34,9	34,9	--
Tp18_A	Starterswoningen	155405,50	371810,49	1,50	32,9	32,9	--
Tp18_B	Starterswoningen	155405,50	371810,49	4,50	35,3	35,3	--
Tp18_C	Starterswoningen	155405,50	371810,49	7,50	40,5	40,5	--

Alle getoonde dB-waarden zijn A-gewogen

Rapport: Resultatentabel
Model: v01, IL
LAmax totaalresultaten voor toetspunten
Groep: Speeltuin

Naam Toetspunt	Omschrijving	X	Y	Hoogte	Dag	Avond	Nacht
Tp19_A	Starterswoningen + sociale huurwoningen	155403,93	371821,22	1,50	34,3	34,3	--
Tp19_B	Starterswoningen + sociale huurwoningen	155403,93	371821,22	4,50	35,8	35,8	--
Tp19_C	Starterswoningen + sociale huurwoningen	155403,93	371821,22	7,50	40,7	40,7	--
Tp20_A	Starterswoningen	155393,83	371827,74	1,50	39,8	39,8	--
Tp20_B	Starterswoningen	155393,83	371827,74	4,50	39,8	39,8	--
Tp20_C	Starterswoningen	155393,83	371827,74	7,50	40,9	40,9	--
Tp21_A	Levensloopbestendige woningen	155425,70	371820,36	1,50	28,9	28,9	--
Tp21_B	Levensloopbestendige woningen	155425,70	371820,36	4,50	31,5	31,5	--
Tp21_C	Levensloopbestendige woningen	155425,70	371820,36	7,50	38,2	38,2	--
Tp22_A	Levensloopbestendige woningen	155439,04	371810,73	1,50	46,0	46,0	--
Tp22_B	Levensloopbestendige woningen	155439,04	371810,73	4,50	47,2	47,2	--
Tp22_C	Levensloopbestendige woningen	155439,04	371810,73	7,50	48,4	48,4	--
Tp23_A	Levensloopbestendige woningen	155434,79	371826,12	1,50	34,5	34,5	--
Tp23_B	Levensloopbestendige woningen	155434,79	371826,12	4,50	36,8	36,8	--
Tp23_C	Levensloopbestendige woningen	155434,79	371826,12	7,50	42,1	42,1	--
Tp24_A	Levensloopbestendige woningen	155421,13	371837,37	1,50	41,4	41,4	--
Tp24_B	Levensloopbestendige woningen	155421,13	371837,37	4,50	41,5	41,5	--
Tp24_C	Levensloopbestendige woningen	155421,13	371837,37	7,50	42,9	42,9	--
Tp25_A	Middeldure woningen	155448,85	371836,16	1,50	33,8	33,8	--
Tp25_B	Middeldure woningen	155448,85	371836,16	4,50	36,5	36,5	--
Tp25_C	Middeldure woningen	155448,85	371836,16	7,50	40,1	40,1	--
Tp26_A	Middeldure woningen	155461,00	371828,20	1,50	45,8	45,8	--
Tp26_B	Middeldure woningen	155461,00	371828,20	4,50	47,9	47,9	--
Tp26_C	Middeldure woningen	155461,00	371828,20	7,50	49,2	49,2	--
Tp27_A	Middeldure woningen	155457,70	371841,73	1,50	46,7	46,7	--
Tp27_B	Middeldure woningen	155457,70	371841,73	4,50	49,8	49,8	--
Tp27_C	Middeldure woningen	155457,70	371841,73	7,50	51,5	51,5	--
Tp28_A	Middeldure woningen	155445,86	371849,83	1,50	42,8	42,8	--
Tp28_B	Middeldure woningen	155445,86	371849,83	4,50	43,2	43,2	--
Tp28_C	Middeldure woningen	155445,86	371849,83	7,50	44,6	44,6	--
Tp29_A	Sociale huurwoningen	155434,41	371869,71	1,50	47,6	47,6	--
Tp29_B	Sociale huurwoningen	155434,41	371869,71	4,50	50,4	50,4	--
Tp29_C	Sociale huurwoningen	155434,41	371869,71	7,50	51,6	51,6	--
Tp30_A	Sociale huurwoningen	155430,76	371883,17	1,50	44,8	44,8	--
Tp30_B	Sociale huurwoningen	155430,76	371883,17	4,50	47,9	47,9	--
Tp30_C	Sociale huurwoningen	155430,76	371883,17	7,50	49,6	49,6	--
Tp31_A	Sociale huurwoningen	155418,61	371892,39	1,50	36,3	36,3	--
Tp31_B	Sociale huurwoningen	155418,61	371892,39	4,50	37,0	37,0	--
Tp31_C	Sociale huurwoningen	155418,61	371892,39	7,50	38,5	38,5	--
Tp32_A	Sociale huurwoningen	155421,70	371878,49	1,50	35,9	35,9	--
Tp32_B	Sociale huurwoningen	155421,70	371878,49	4,50	37,7	37,7	--
Tp32_C	Sociale huurwoningen	155421,70	371878,49	7,50	38,9	38,9	--
Tp33_A	Sociale huurwoningen	155410,80	371854,51	1,50	48,1	48,1	--
Tp33_B	Sociale huurwoningen	155410,80	371854,51	4,50	48,0	48,0	--
Tp33_C	Sociale huurwoningen	155410,80	371854,51	7,50	48,9	48,9	--
Tp34_A	Sociale huurwoningen	155406,90	371868,67	1,50	35,2	35,2	--
Tp34_B	Sociale huurwoningen	155406,90	371868,67	4,50	37,9	37,9	--
Tp34_C	Sociale huurwoningen	155406,90	371868,67	7,50	41,9	41,9	--
Tp35_A	Sociale huurwoningen	155395,42	371877,39	1,50	34,3	34,3	--
Tp35_B	Sociale huurwoningen	155395,42	371877,39	4,50	36,1	36,1	--
Tp35_C	Sociale huurwoningen	155395,42	371877,39	7,50	38,0	38,0	--
Tp36_A	Sociale huurwoningen	155398,02	371863,64	1,50	34,4	34,4	--
Tp36_B	Sociale huurwoningen	155398,02	371863,64	4,50	36,2	36,2	--
Tp36_C	Sociale huurwoningen	155398,02	371863,64	7,50	37,6	37,6	--

Alle getoonde dB-waarden zijn A-gewogen

Rapport: Resultatentabel
Model: v01, IL
LAmax totaalresultaten voor toetspunten
Groep: Speeltuin

Naam Toetspunt	Omschrijving	X	Y	Hoogte	Dag	Avond	Nacht
Tp37_A	Dure koopwoningen	155353,71	371838,03	1,50	27,1	27,1	--
Tp37_B	Dure koopwoningen	155353,71	371838,03	4,50	26,8	26,8	--
Tp37_C	Dure koopwoningen	155353,71	371838,03	7,50	28,3	28,3	--
Tp38_A	Dure koopwoningen	155360,61	371837,34	1,50	36,9	36,9	--
Tp38_B	Dure koopwoningen	155360,61	371837,34	4,50	38,7	38,7	--
Tp38_C	Dure koopwoningen	155360,61	371837,34	7,50	41,6	41,6	--
Tp39_A	Dure koopwoningen	155362,24	371843,22	1,50	33,6	33,6	--
Tp39_B	Dure koopwoningen	155362,24	371843,22	4,50	35,4	35,4	--
Tp39_C	Dure koopwoningen	155362,24	371843,22	7,50	39,5	39,5	--
Tp40_A	Dure koopwoningen	155355,14	371844,74	1,50	33,2	33,2	--
Tp40_B	Dure koopwoningen	155355,14	371844,74	4,50	33,6	33,6	--
Tp40_C	Dure koopwoningen	155355,14	371844,74	7,50	38,5	38,5	--
Tp41_A	Starterswoningen + sociale huurwoningen	155373,58	371849,29	1,50	26,7	26,7	--
Tp41_B	Starterswoningen + sociale huurwoningen	155373,58	371849,29	4,50	28,5	28,5	--
Tp41_C	Starterswoningen + sociale huurwoningen	155373,58	371849,29	7,50	35,1	35,1	--
Tp42_A	Starterswoningen	155384,10	371843,22	1,50	44,9	44,9	--
Tp42_B	Starterswoningen	155384,10	371843,22	4,50	45,5	45,5	--
Tp42_C	Starterswoningen	155384,10	371843,22	7,50	47,2	47,2	--
Tp43_A	Starterswoningen + sociale huurwoningen	155382,68	371854,14	1,50	33,7	33,7	--
Tp43_B	Starterswoningen + sociale huurwoningen	155382,68	371854,14	4,50	35,7	35,7	--
Tp43_C	Starterswoningen + sociale huurwoningen	155382,68	371854,14	7,50	40,5	40,5	--
Tp44_A	Starterswoningen	155372,30	371860,74	1,50	32,3	32,3	--
Tp44_B	Starterswoningen	155372,30	371860,74	4,50	32,5	32,5	--
Tp44_C	Starterswoningen	155372,30	371860,74	7,50	33,5	33,5	--
Tp45_A	Dure koopwoningen	155359,03	371868,07	1,50	27,1	27,1	--
Tp45_B	Dure koopwoningen	155359,03	371868,07	4,50	26,7	26,7	--
Tp45_C	Dure koopwoningen	155359,03	371868,07	7,50	27,8	27,8	--
Tp46_A	Dure koopwoningen	155366,67	371868,94	1,50	36,2	36,2	--
Tp46_B	Dure koopwoningen	155366,67	371868,94	4,50	37,8	37,8	--
Tp46_C	Dure koopwoningen	155366,67	371868,94	7,50	41,2	41,2	--
Tp47_A	Dure koopwoningen	155369,35	371874,84	1,50	40,8	40,8	--
Tp47_B	Dure koopwoningen	155369,35	371874,84	4,50	39,8	39,8	--
Tp47_C	Dure koopwoningen	155369,35	371874,84	7,50	42,9	42,9	--
Tp48_A	Dure koopwoningen	155361,99	371874,87	1,50	29,2	29,2	--
Tp48_B	Dure koopwoningen	155361,99	371874,87	4,50	29,4	29,4	--
Tp48_C	Dure koopwoningen	155361,99	371874,87	7,50	41,0	41,0	--
Tp49_A	Dure koopwoningen	155381,01	371897,46	1,50	46,8	46,8	--
Tp49_B	Dure koopwoningen	155381,01	371897,46	4,50	47,9	47,9	--
Tp49_C	Dure koopwoningen	155381,01	371897,46	7,50	48,6	48,6	--
Tp50_A	Dure koopwoningen	155380,40	371904,63	1,50	44,6	44,6	--
Tp50_B	Dure koopwoningen	155380,40	371904,63	4,50	46,2	46,2	--
Tp50_C	Dure koopwoningen	155380,40	371904,63	7,50	47,6	47,6	--
Tp51_A	Dure koopwoningen	155374,11	371907,85	1,50	33,5	33,5	--
Tp51_B	Dure koopwoningen	155374,11	371907,85	4,50	34,0	34,0	--
Tp51_C	Dure koopwoningen	155374,11	371907,85	7,50	36,0	36,0	--
Tp52_A	Dure koopwoningen	155374,10	371900,50	1,50	28,2	28,2	--
Tp52_B	Dure koopwoningen	155374,10	371900,50	4,50	30,5	30,5	--
Tp52_C	Dure koopwoningen	155374,10	371900,50	7,50	36,2	36,2	--
Tp53_A	Dure koopwoningen	155392,96	371914,20	1,50	44,5	44,5	--
Tp53_B	Dure koopwoningen	155392,96	371914,20	4,50	46,7	46,7	--
Tp53_C	Dure koopwoningen	155392,96	371914,20	7,50	47,7	47,7	--
Tp54_A	Dure koopwoningen	155395,11	371921,51	1,50	45,8	45,8	--
Tp54_B	Dure koopwoningen	155395,11	371921,51	4,50	48,6	48,6	--
Tp54_C	Dure koopwoningen	155395,11	371921,51	7,50	49,5	49,5	--

Alle getoonde dB-waarden zijn A-gewogen

Rapport: Resultatentabel
Model: v01, IL
LAmax totaalresultaten voor toetspunten
Groep: Speeltuin

Naam Toetspunt	Omschrijving	X	Y	Hoogte	Dag	Avond	Nacht
Tp55_A	Dure koopwoningen	155387,30	371922,63	1,50	33,3	33,3	--
Tp55_B	Dure koopwoningen	155387,30	371922,63	4,50	35,0	35,0	--
Tp55_C	Dure koopwoningen	155387,30	371922,63	7,50	42,2	42,2	--
Tp56_A	Dure koopwoningen	155384,58	371914,99	1,50	40,7	40,7	--
Tp56_B	Dure koopwoningen	155384,58	371914,99	4,50	42,5	42,5	--
Tp56_C	Dure koopwoningen	155384,58	371914,99	7,50	37,8	37,8	--
Tp57_A	Dure koopwoningen	155406,22	371925,88	1,50	44,6	44,6	--
Tp57_B	Dure koopwoningen	155406,22	371925,88	4,50	47,9	47,9	--
Tp57_C	Dure koopwoningen	155406,22	371925,88	7,50	49,0	49,0	--
Tp58_A	Dure koopwoningen	155406,17	371932,92	1,50	44,0	44,0	--
Tp58_B	Dure koopwoningen	155406,17	371932,92	4,50	47,4	47,4	--
Tp58_C	Dure koopwoningen	155406,17	371932,92	7,50	48,9	48,9	--
Tp59_A	Dure koopwoningen	155399,78	371936,15	1,50	36,2	36,2	--
Tp59_B	Dure koopwoningen	155399,78	371936,15	4,50	36,2	36,2	--
Tp59_C	Dure koopwoningen	155399,78	371936,15	7,50	35,8	35,8	--
Tp60_A	Dure koopwoningen	155399,90	371928,92	1,50	43,8	43,8	--
Tp60_B	Dure koopwoningen	155399,90	371928,92	4,50	46,1	46,1	--
Tp60_C	Dure koopwoningen	155399,90	371928,92	7,50	43,9	43,9	--
Tp61_A	Dure koopwoningen	155308,09	371888,57	1,50	24,5	24,5	--
Tp61_B	Dure koopwoningen	155308,09	371888,57	4,50	24,5	24,5	--
Tp61_C	Dure koopwoningen	155308,09	371888,57	7,50	34,4	34,4	--
Tp62_A	Dure koopwoningen	155316,10	371886,30	1,50	42,9	42,9	--
Tp62_B	Dure koopwoningen	155316,10	371886,30	4,50	45,2	45,2	--
Tp62_C	Dure koopwoningen	155316,10	371886,30	7,50	45,7	45,7	--
Tp63_A	Dure koopwoningen	155316,60	371894,02	1,50	37,7	37,7	--
Tp63_B	Dure koopwoningen	155316,60	371894,02	4,50	38,4	38,4	--
Tp63_C	Dure koopwoningen	155316,60	371894,02	7,50	42,6	42,6	--
Tp64_A	Dure koopwoningen	155309,12	371896,60	1,50	27,8	27,8	--
Tp64_B	Dure koopwoningen	155309,12	371896,60	4,50	28,2	28,2	--
Tp64_C	Dure koopwoningen	155309,12	371896,60	7,50	32,5	32,5	--
Tp65_A	Dure koopwoningen	155295,11	371908,75	1,50	23,4	23,4	--
Tp65_B	Dure koopwoningen	155295,11	371908,75	4,50	26,2	26,2	--
Tp65_C	Dure koopwoningen	155295,11	371908,75	7,50	34,7	34,7	--
Tp66_A	Dure koopwoningen	155302,98	371906,69	1,50	41,4	41,4	--
Tp66_B	Dure koopwoningen	155302,98	371906,69	4,50	44,5	44,5	--
Tp66_C	Dure koopwoningen	155302,98	371906,69	7,50	45,1	45,1	--
Tp67_A	Dure koopwoningen	155303,49	371914,42	1,50	38,4	38,4	--
Tp67_B	Dure koopwoningen	155303,49	371914,42	4,50	36,6	36,6	--
Tp67_C	Dure koopwoningen	155303,49	371914,42	7,50	40,5	40,5	--
Tp68_A	Dure koopwoningen	155295,88	371916,58	1,50	25,3	25,3	--
Tp68_B	Dure koopwoningen	155295,88	371916,58	4,50	25,2	25,2	--
Tp68_C	Dure koopwoningen	155295,88	371916,58	7,50	31,0	31,0	--
Tp69_A	Dure koopwoningen	155328,87	371915,31	1,50	36,4	36,4	--
Tp69_B	Dure koopwoningen	155328,87	371915,31	4,50	29,7	29,7	--
Tp69_C	Dure koopwoningen	155328,87	371915,31	7,50	30,1	30,1	--
Tp70_A	Dure koopwoningen	155336,92	371916,24	1,50	37,3	37,3	--
Tp70_B	Dure koopwoningen	155336,92	371916,24	4,50	40,4	40,4	--
Tp70_C	Dure koopwoningen	155336,92	371916,24	7,50	42,4	42,4	--
Tp71_A	Dure koopwoningen	155339,29	371922,21	1,50	40,4	40,4	--
Tp71_B	Dure koopwoningen	155339,29	371922,21	4,50	41,3	41,3	--
Tp71_C	Dure koopwoningen	155339,29	371922,21	7,50	46,1	46,1	--
Tp72_A	Dure koopwoningen	155332,25	371922,01	1,50	26,2	26,2	--
Tp72_B	Dure koopwoningen	155332,25	371922,01	4,50	26,7	26,7	--
Tp72_C	Dure koopwoningen	155332,25	371922,01	7,50	39,1	39,1	--

Alle getoonde dB-waarden zijn A-gewogen

Rapport: Resultatentabel
Model: v01, IL
LAmax totaalresultaten voor toetspunten
Groep: Speeltuin

Naam Toetspunt	Omschrijving	X	Y	Hoogte	Dag	Avond	Nacht
Tp73_A	Dure koopwoningen	155286,39	371933,52	1,50	23,1	23,1	--
Tp73_B	Dure koopwoningen	155286,39	371933,52	4,50	24,6	24,6	--
Tp73_C	Dure koopwoningen	155286,39	371933,52	7,50	33,7	33,7	--
Tp74_A	Dure koopwoningen	155293,28	371930,55	1,50	42,6	42,6	--
Tp74_B	Dure koopwoningen	155293,28	371930,55	4,50	42,0	42,0	--
Tp74_C	Dure koopwoningen	155293,28	371930,55	7,50	44,8	44,8	--
Tp75_A	Dure koopwoningen	155292,57	371937,59	1,50	39,3	39,3	--
Tp75_B	Dure koopwoningen	155292,57	371937,59	4,50	39,1	39,1	--
Tp75_C	Dure koopwoningen	155292,57	371937,59	7,50	43,5	43,5	--
Tp76_A	Dure koopwoningen	155285,99	371940,69	1,50	25,0	25,0	--
Tp76_B	Dure koopwoningen	155285,99	371940,69	4,50	25,0	25,0	--
Tp76_C	Dure koopwoningen	155285,99	371940,69	7,50	30,3	30,3	--
Tp77_A	Dure koopwoningen	155308,78	371946,68	1,50	27,7	27,7	--
Tp77_B	Dure koopwoningen	155308,78	371946,68	4,50	29,8	29,8	--
Tp77_C	Dure koopwoningen	155308,78	371946,68	7,50	29,6	29,6	--
Tp78_A	Dure koopwoningen	155316,30	371947,08	1,50	42,2	42,2	--
Tp78_B	Dure koopwoningen	155316,30	371947,08	4,50	43,7	43,7	--
Tp78_C	Dure koopwoningen	155316,30	371947,08	7,50	44,3	44,3	--
Tp79_A	Dure koopwoningen	155318,95	371953,30	1,50	42,6	42,6	--
Tp79_B	Dure koopwoningen	155318,95	371953,30	4,50	44,9	44,9	--
Tp79_C	Dure koopwoningen	155318,95	371953,30	7,50	45,6	45,6	--
Tp80_A	Dure koopwoningen	155311,78	371953,21	1,50	27,5	27,5	--
Tp80_B	Dure koopwoningen	155311,78	371953,21	4,50	29,6	29,6	--
Tp80_C	Dure koopwoningen	155311,78	371953,21	7,50	38,4	38,4	--
Tp81_A	Starterswoningen	155346,86	371964,18	1,50	29,5	29,5	--
Tp81_B	Starterswoningen	155346,86	371964,18	4,50	28,2	28,2	--
Tp81_C	Starterswoningen	155346,86	371964,18	7,50	30,4	30,4	--
Tp82_A	Starterswoningen	155357,71	371963,20	1,50	42,7	42,7	--
Tp82_B	Starterswoningen	155357,71	371963,20	4,50	45,2	45,2	--
Tp82_C	Starterswoningen	155357,71	371963,20	7,50	46,3	46,3	--
Tp83_A	Starterswoningen	155368,36	371970,24	1,50	42,7	42,7	--
Tp83_B	Starterswoningen	155368,36	371970,24	4,50	45,2	45,2	--
Tp83_C	Starterswoningen	155368,36	371970,24	7,50	46,4	46,4	--
Tp84_A	Starterswoningen	155372,30	371980,40	1,50	44,0	44,0	--
Tp84_B	Starterswoningen	155372,30	371980,40	4,50	46,7	46,7	--
Tp84_C	Starterswoningen	155372,30	371980,40	7,50	47,7	47,7	--
Tp85_A	Starterswoningen	155361,40	371981,43	1,50	26,2	26,2	--
Tp85_B	Starterswoningen	155361,40	371981,43	4,50	28,7	28,7	--
Tp85_C	Starterswoningen	155361,40	371981,43	7,50	37,8	37,8	--
Tp86_A	Starterswoningen	155350,98	371974,60	1,50	26,2	26,2	--
Tp86_B	Starterswoningen	155350,98	371974,60	4,50	28,8	28,8	--
Tp86_C	Starterswoningen	155350,98	371974,60	7,50	35,8	35,8	--
Tuin01_A	Tuinen dure koopwoningen	155405,96	371911,98	1,50	44,4	44,4	--
Tuin02_A	Tuinen dure koopwoningen	155390,51	371901,07	1,50	45,7	45,7	--
Tuin03_A	Tuinen sociale huurwoningen	155414,14	371872,90	1,50	35,9	35,9	--
Tuin04_A	Tuinen sociale huurwoningen	155441,70	371831,70	1,50	34,9	34,9	--

Alle getoonde dB-waarden zijn A-gewogen

Rapport: Resultatentabel
Model: v01, IL
LAmax totaalresultaten voor toetspunten
Groep: Spelers

Naam Toetspunt	Omschrijving	X	Y	Hoogte	Dag	Avond	Nacht
Tp01_A	Dure koopwoningen	155382,95	371779,95	1,50	40,7	40,7	--
Tp01_B	Dure koopwoningen	155382,95	371779,95	4,50	35,4	35,4	--
Tp01_C	Dure koopwoningen	155382,95	371779,95	7,50	38,9	38,9	--
Tp02_A	Dure koopwoningen	155390,57	371780,71	1,50	50,9	50,9	--
Tp02_B	Dure koopwoningen	155390,57	371780,71	4,50	53,1	53,1	--
Tp02_C	Dure koopwoningen	155390,57	371780,71	7,50	54,4	54,4	--
Tp03_A	Dure koopwoningen	155393,14	371786,68	1,50	53,5	53,5	--
Tp03_B	Dure koopwoningen	155393,14	371786,68	4,50	55,1	55,1	--
Tp03_C	Dure koopwoningen	155393,14	371786,68	7,50	56,3	56,3	--
Tp04_A	Dure koopwoningen	155385,88	371786,29	1,50	45,6	45,6	--
Tp04_B	Dure koopwoningen	155385,88	371786,29	4,50	47,4	47,4	--
Tp04_C	Dure koopwoningen	155385,88	371786,29	7,50	50,0	50,0	--
Tp05_A	Dure koopwoningen	155379,67	371795,16	1,50	47,3	47,3	--
Tp05_B	Dure koopwoningen	155379,67	371795,16	4,50	50,4	50,4	--
Tp05_C	Dure koopwoningen	155379,67	371795,16	7,50	52,8	52,8	--
Tp06_A	Dure koopwoningen	155371,72	371797,03	1,50	33,6	33,6	--
Tp06_B	Dure koopwoningen	155371,72	371797,03	4,50	33,4	33,4	--
Tp06_C	Dure koopwoningen	155371,72	371797,03	7,50	42,8	42,8	--
Tp07_A	Dure koopwoningen	155372,92	371805,00	1,50	47,3	47,3	--
Tp07_B	Dure koopwoningen	155372,92	371805,00	4,50	49,9	49,9	--
Tp07_C	Dure koopwoningen	155372,92	371805,00	7,50	51,7	51,7	--
Tp08_A	Dure koopwoningen	155380,31	371802,98	1,50	48,2	48,2	--
Tp08_B	Dure koopwoningen	155380,31	371802,98	4,50	49,9	49,9	--
Tp08_C	Dure koopwoningen	155380,31	371802,98	7,50	52,1	52,1	--
Tp09_A	Dure koopwoningen	155362,78	371810,94	1,50	35,5	35,5	--
Tp09_B	Dure koopwoningen	155362,78	371810,94	4,50	36,0	36,0	--
Tp09_C	Dure koopwoningen	155362,78	371810,94	7,50	39,1	39,1	--
Tp10_A	Dure koopwoningen	155370,44	371811,58	1,50	48,8	48,8	--
Tp10_B	Dure koopwoningen	155370,44	371811,58	4,50	50,7	50,7	--
Tp10_C	Dure koopwoningen	155370,44	371811,58	7,50	54,8	54,8	--
Tp11_A	Dure koopwoningen	155372,95	371817,76	1,50	55,6	55,6	--
Tp11_B	Dure koopwoningen	155372,95	371817,76	4,50	56,6	56,6	--
Tp11_C	Dure koopwoningen	155372,95	371817,76	7,50	58,0	58,0	--
Tp12_A	Dure koopwoningen	155365,77	371817,45	1,50	52,2	52,2	--
Tp12_B	Dure koopwoningen	155365,77	371817,45	4,50	53,3	53,3	--
Tp12_C	Dure koopwoningen	155365,77	371817,45	7,50	54,7	54,7	--
Tp13_A	Dure koopwoningen	155406,41	371794,87	1,50	50,5	50,5	--
Tp13_B	Dure koopwoningen	155406,41	371794,87	4,50	52,3	52,3	--
Tp13_C	Dure koopwoningen	155406,41	371794,87	7,50	42,6	42,6	--
Tp14_A	Dure koopwoningen	155413,90	371795,56	1,50	54,1	54,1	--
Tp14_B	Dure koopwoningen	155413,90	371795,56	4,50	56,4	56,4	--
Tp14_C	Dure koopwoningen	155413,90	371795,56	7,50	58,0	58,0	--
Tp15_A	Dure koopwoningen	155416,50	371801,90	1,50	56,8	56,8	--
Tp15_B	Dure koopwoningen	155416,50	371801,90	4,50	58,7	58,7	--
Tp15_C	Dure koopwoningen	155416,50	371801,90	7,50	60,6	60,6	--
Tp16_A	Dure koopwoningen	155409,95	371801,99	1,50	45,3	45,3	--
Tp16_B	Dure koopwoningen	155409,95	371801,99	4,50	48,1	48,1	--
Tp16_C	Dure koopwoningen	155409,95	371801,99	7,50	54,6	54,6	--
Tp17_A	Starterswoningen + sociale huurwoningen	155395,08	371816,40	1,50	44,8	44,8	--
Tp17_B	Starterswoningen + sociale huurwoningen	155395,08	371816,40	4,50	46,8	46,8	--
Tp17_C	Starterswoningen + sociale huurwoningen	155395,08	371816,40	7,50	49,0	49,0	--
Tp18_A	Starterswoningen	155405,50	371810,49	1,50	52,5	52,5	--
Tp18_B	Starterswoningen	155405,50	371810,49	4,50	53,3	53,3	--
Tp18_C	Starterswoningen	155405,50	371810,49	7,50	55,4	55,4	--

Alle getoonde dB-waarden zijn A-gewogen

Rapport: Resultatentabel
Model: v01, IL
LAmax totaalresultaten voor toetspunten
Groep: Spelers

Naam Toetspunt	Omschrijving	X	Y	Hoogte	Dag	Avond	Nacht
Tp19_A	Starterswoningen + sociale huurwoningen	155403,93	371821,22	1,50	55,4	55,4	--
Tp19_B	Starterswoningen + sociale huurwoningen	155403,93	371821,22	4,50	57,5	57,5	--
Tp19_C	Starterswoningen + sociale huurwoningen	155403,93	371821,22	7,50	60,2	60,2	--
Tp20_A	Starterswoningen	155393,83	371827,74	1,50	58,9	58,9	--
Tp20_B	Starterswoningen	155393,83	371827,74	4,50	60,3	60,3	--
Tp20_C	Starterswoningen	155393,83	371827,74	7,50	60,5	60,5	--
Tp21_A	Levensloopbestendige woningen	155425,70	371820,36	1,50	51,5	51,5	--
Tp21_B	Levensloopbestendige woningen	155425,70	371820,36	4,50	53,8	53,8	--
Tp21_C	Levensloopbestendige woningen	155425,70	371820,36	7,50	54,5	54,5	--
Tp22_A	Levensloopbestendige woningen	155439,04	371810,73	1,50	61,2	61,2	--
Tp22_B	Levensloopbestendige woningen	155439,04	371810,73	4,50	63,8	63,8	--
Tp22_C	Levensloopbestendige woningen	155439,04	371810,73	7,50	64,0	64,0	--
Tp23_A	Levensloopbestendige woningen	155434,79	371826,12	1,50	57,2	57,2	--
Tp23_B	Levensloopbestendige woningen	155434,79	371826,12	4,50	59,2	59,2	--
Tp23_C	Levensloopbestendige woningen	155434,79	371826,12	7,50	60,5	60,5	--
Tp24_A	Levensloopbestendige woningen	155421,13	371837,37	1,50	62,2	62,2	--
Tp24_B	Levensloopbestendige woningen	155421,13	371837,37	4,50	64,5	64,5	--
Tp24_C	Levensloopbestendige woningen	155421,13	371837,37	7,50	64,1	64,1	--
Tp25_A	Middeldure woningen	155448,85	371836,16	1,50	55,2	55,2	--
Tp25_B	Middeldure woningen	155448,85	371836,16	4,50	57,9	57,9	--
Tp25_C	Middeldure woningen	155448,85	371836,16	7,50	54,2	54,2	--
Tp26_A	Middeldure woningen	155461,00	371828,20	1,50	67,8	67,8	--
Tp26_B	Middeldure woningen	155461,00	371828,20	4,50	68,9	68,9	--
Tp26_C	Middeldure woningen	155461,00	371828,20	7,50	69,0	69,0	--
Tp27_A	Middeldure woningen	155457,70	371841,73	1,50	67,1	67,1	--
Tp27_B	Middeldure woningen	155457,70	371841,73	4,50	68,0	68,0	--
Tp27_C	Middeldure woningen	155457,70	371841,73	7,50	68,1	68,1	--
Tp28_A	Middeldure woningen	155445,86	371849,83	1,50	67,5	67,5	--
Tp28_B	Middeldure woningen	155445,86	371849,83	4,50	68,8	68,8	--
Tp28_C	Middeldure woningen	155445,86	371849,83	7,50	68,8	68,8	--
Tp29_A	Sociale huurwoningen	155434,41	371869,71	1,50	67,9	67,9	--
Tp29_B	Sociale huurwoningen	155434,41	371869,71	4,50	69,0	69,0	--
Tp29_C	Sociale huurwoningen	155434,41	371869,71	7,50	69,0	69,0	--
Tp30_A	Sociale huurwoningen	155430,76	371883,17	1,50	66,9	66,9	--
Tp30_B	Sociale huurwoningen	155430,76	371883,17	4,50	67,9	67,9	--
Tp30_C	Sociale huurwoningen	155430,76	371883,17	7,50	68,0	68,0	--
Tp31_A	Sociale huurwoningen	155418,61	371892,39	1,50	66,8	66,8	--
Tp31_B	Sociale huurwoningen	155418,61	371892,39	4,50	68,1	68,1	--
Tp31_C	Sociale huurwoningen	155418,61	371892,39	7,50	68,1	68,1	--
Tp32_A	Sociale huurwoningen	155421,70	371878,49	1,50	54,9	54,9	--
Tp32_B	Sociale huurwoningen	155421,70	371878,49	4,50	57,8	57,8	--
Tp32_C	Sociale huurwoningen	155421,70	371878,49	7,50	52,9	52,9	--
Tp33_A	Sociale huurwoningen	155410,80	371854,51	1,50	61,8	61,8	--
Tp33_B	Sociale huurwoningen	155410,80	371854,51	4,50	63,9	63,9	--
Tp33_C	Sociale huurwoningen	155410,80	371854,51	7,50	63,9	63,9	--
Tp34_A	Sociale huurwoningen	155406,90	371868,67	1,50	56,9	56,9	--
Tp34_B	Sociale huurwoningen	155406,90	371868,67	4,50	59,6	59,6	--
Tp34_C	Sociale huurwoningen	155406,90	371868,67	7,50	60,1	60,1	--
Tp35_A	Sociale huurwoningen	155395,42	371877,39	1,50	61,6	61,6	--
Tp35_B	Sociale huurwoningen	155395,42	371877,39	4,50	64,2	64,2	--
Tp35_C	Sociale huurwoningen	155395,42	371877,39	7,50	64,2	64,2	--
Tp36_A	Sociale huurwoningen	155398,02	371863,64	1,50	52,3	52,3	--
Tp36_B	Sociale huurwoningen	155398,02	371863,64	4,50	54,5	54,5	--
Tp36_C	Sociale huurwoningen	155398,02	371863,64	7,50	51,2	51,2	--

Alle getoonde dB-waarden zijn A-gewogen

Rapport: Resultatentabel
Model: v01, IL
LAmax totaalresultaten voor toetspunten
Groep: Spelers

Naam Toetspunt	Omschrijving	X	Y	Hoogte	Dag	Avond	Nacht
Tp37_A	Dure koopwoningen	155353,71	371838,03	1,50	42,8	42,8	--
Tp37_B	Dure koopwoningen	155353,71	371838,03	4,50	36,1	36,1	--
Tp37_C	Dure koopwoningen	155353,71	371838,03	7,50	38,5	38,5	--
Tp38_A	Dure koopwoningen	155360,61	371837,34	1,50	50,3	50,3	--
Tp38_B	Dure koopwoningen	155360,61	371837,34	4,50	51,8	51,8	--
Tp38_C	Dure koopwoningen	155360,61	371837,34	7,50	53,4	53,4	--
Tp39_A	Dure koopwoningen	155362,24	371843,22	1,50	48,5	48,5	--
Tp39_B	Dure koopwoningen	155362,24	371843,22	4,50	50,4	50,4	--
Tp39_C	Dure koopwoningen	155362,24	371843,22	7,50	52,9	52,9	--
Tp40_A	Dure koopwoningen	155355,14	371844,74	1,50	52,5	52,5	--
Tp40_B	Dure koopwoningen	155355,14	371844,74	4,50	54,2	54,2	--
Tp40_C	Dure koopwoningen	155355,14	371844,74	7,50	55,6	55,6	--
Tp41_A	Starterswoningen + sociale huurwoningen	155373,58	371849,29	1,50	50,5	50,5	--
Tp41_B	Starterswoningen + sociale huurwoningen	155373,58	371849,29	4,50	52,6	52,6	--
Tp41_C	Starterswoningen + sociale huurwoningen	155373,58	371849,29	7,50	50,1	50,1	--
Tp42_A	Starterswoningen	155384,10	371843,22	1,50	56,7	56,7	--
Tp42_B	Starterswoningen	155384,10	371843,22	4,50	58,2	58,2	--
Tp42_C	Starterswoningen	155384,10	371843,22	7,50	60,5	60,5	--
Tp43_A	Starterswoningen + sociale huurwoningen	155382,68	371854,14	1,50	52,4	52,4	--
Tp43_B	Starterswoningen + sociale huurwoningen	155382,68	371854,14	4,50	53,6	53,6	--
Tp43_C	Starterswoningen + sociale huurwoningen	155382,68	371854,14	7,50	55,8	55,8	--
Tp44_A	Starterswoningen	155372,30	371860,74	1,50	57,0	57,0	--
Tp44_B	Starterswoningen	155372,30	371860,74	4,50	58,9	58,9	--
Tp44_C	Starterswoningen	155372,30	371860,74	7,50	60,6	60,6	--
Tp45_A	Dure koopwoningen	155359,03	371868,07	1,50	38,8	38,8	--
Tp45_B	Dure koopwoningen	155359,03	371868,07	4,50	40,4	40,4	--
Tp45_C	Dure koopwoningen	155359,03	371868,07	7,50	43,8	43,8	--
Tp46_A	Dure koopwoningen	155366,67	371868,94	1,50	54,6	54,6	--
Tp46_B	Dure koopwoningen	155366,67	371868,94	4,50	56,5	56,5	--
Tp46_C	Dure koopwoningen	155366,67	371868,94	7,50	59,9	59,9	--
Tp47_A	Dure koopwoningen	155369,35	371874,84	1,50	58,9	58,9	--
Tp47_B	Dure koopwoningen	155369,35	371874,84	4,50	60,8	60,8	--
Tp47_C	Dure koopwoningen	155369,35	371874,84	7,50	62,2	62,2	--
Tp48_A	Dure koopwoningen	155361,99	371874,87	1,50	53,5	53,5	--
Tp48_B	Dure koopwoningen	155361,99	371874,87	4,50	56,1	56,1	--
Tp48_C	Dure koopwoningen	155361,99	371874,87	7,50	59,2	59,2	--
Tp49_A	Dure koopwoningen	155381,01	371897,46	1,50	59,1	59,1	--
Tp49_B	Dure koopwoningen	155381,01	371897,46	4,50	62,2	62,2	--
Tp49_C	Dure koopwoningen	155381,01	371897,46	7,50	62,5	62,5	--
Tp50_A	Dure koopwoningen	155380,40	371904,63	1,50	61,4	61,4	--
Tp50_B	Dure koopwoningen	155380,40	371904,63	4,50	64,6	64,6	--
Tp50_C	Dure koopwoningen	155380,40	371904,63	7,50	63,5	63,5	--
Tp51_A	Dure koopwoningen	155374,11	371907,85	1,50	52,8	52,8	--
Tp51_B	Dure koopwoningen	155374,11	371907,85	4,50	56,2	56,2	--
Tp51_C	Dure koopwoningen	155374,11	371907,85	7,50	59,7	59,7	--
Tp52_A	Dure koopwoningen	155374,10	371900,50	1,50	44,1	44,1	--
Tp52_B	Dure koopwoningen	155374,10	371900,50	4,50	45,6	45,6	--
Tp52_C	Dure koopwoningen	155374,10	371900,50	7,50	52,3	52,3	--
Tp53_A	Dure koopwoningen	155392,96	371914,20	1,50	61,6	61,6	--
Tp53_B	Dure koopwoningen	155392,96	371914,20	4,50	64,2	64,2	--
Tp53_C	Dure koopwoningen	155392,96	371914,20	7,50	63,7	63,7	--
Tp54_A	Dure koopwoningen	155395,11	371921,51	1,50	64,5	64,5	--
Tp54_B	Dure koopwoningen	155395,11	371921,51	4,50	66,8	66,8	--
Tp54_C	Dure koopwoningen	155395,11	371921,51	7,50	67,1	67,1	--

Alle getoonde dB-waarden zijn A-gewogen

Rapport: Resultatentabel
Model: v01, IL
LAmax totaalresultaten voor toetspunten
Groep: Spelers

Naam Toetspunt	Omschrijving	X	Y	Hoogte	Dag	Avond	Nacht
Tp55_A	Dure koopwoningen	155387,30	371922,63	1,50	57,2	57,2	--
Tp55_B	Dure koopwoningen	155387,30	371922,63	4,50	59,3	59,3	--
Tp55_C	Dure koopwoningen	155387,30	371922,63	7,50	60,6	60,6	--
Tp56_A	Dure koopwoningen	155384,58	371914,99	1,50	54,9	54,9	--
Tp56_B	Dure koopwoningen	155384,58	371914,99	4,50	57,9	57,9	--
Tp56_C	Dure koopwoningen	155384,58	371914,99	7,50	51,4	51,4	--
Tp57_A	Dure koopwoningen	155406,22	371925,88	1,50	68,5	68,5	--
Tp57_B	Dure koopwoningen	155406,22	371925,88	4,50	69,6	69,6	--
Tp57_C	Dure koopwoningen	155406,22	371925,88	7,50	69,1	69,1	--
Tp58_A	Dure koopwoningen	155406,17	371932,92	1,50	68,1	68,1	--
Tp58_B	Dure koopwoningen	155406,17	371932,92	4,50	69,1	69,1	--
Tp58_C	Dure koopwoningen	155406,17	371932,92	7,50	69,1	69,1	--
Tp59_A	Dure koopwoningen	155399,78	371936,15	1,50	67,0	67,0	--
Tp59_B	Dure koopwoningen	155399,78	371936,15	4,50	68,1	68,1	--
Tp59_C	Dure koopwoningen	155399,78	371936,15	7,50	68,0	68,0	--
Tp60_A	Dure koopwoningen	155399,90	371928,92	1,50	63,0	63,0	--
Tp60_B	Dure koopwoningen	155399,90	371928,92	4,50	64,5	64,5	--
Tp60_C	Dure koopwoningen	155399,90	371928,92	7,50	62,4	62,4	--
Tp61_A	Dure koopwoningen	155308,09	371888,57	1,50	38,7	38,7	--
Tp61_B	Dure koopwoningen	155308,09	371888,57	4,50	35,3	35,3	--
Tp61_C	Dure koopwoningen	155308,09	371888,57	7,50	42,8	42,8	--
Tp62_A	Dure koopwoningen	155316,10	371886,30	1,50	50,8	50,8	--
Tp62_B	Dure koopwoningen	155316,10	371886,30	4,50	53,6	53,6	--
Tp62_C	Dure koopwoningen	155316,10	371886,30	7,50	54,9	54,9	--
Tp63_A	Dure koopwoningen	155316,60	371894,02	1,50	50,5	50,5	--
Tp63_B	Dure koopwoningen	155316,60	371894,02	4,50	52,1	52,1	--
Tp63_C	Dure koopwoningen	155316,60	371894,02	7,50	53,9	53,9	--
Tp64_A	Dure koopwoningen	155309,12	371896,60	1,50	44,4	44,4	--
Tp64_B	Dure koopwoningen	155309,12	371896,60	4,50	44,4	44,4	--
Tp64_C	Dure koopwoningen	155309,12	371896,60	7,50	47,3	47,3	--
Tp65_A	Dure koopwoningen	155295,11	371908,75	1,50	33,2	33,2	--
Tp65_B	Dure koopwoningen	155295,11	371908,75	4,50	33,7	33,7	--
Tp65_C	Dure koopwoningen	155295,11	371908,75	7,50	43,5	43,5	--
Tp66_A	Dure koopwoningen	155302,98	371906,69	1,50	49,1	49,1	--
Tp66_B	Dure koopwoningen	155302,98	371906,69	4,50	51,0	51,0	--
Tp66_C	Dure koopwoningen	155302,98	371906,69	7,50	52,3	52,3	--
Tp67_A	Dure koopwoningen	155303,49	371914,42	1,50	50,9	50,9	--
Tp67_B	Dure koopwoningen	155303,49	371914,42	4,50	50,5	50,5	--
Tp67_C	Dure koopwoningen	155303,49	371914,42	7,50	52,5	52,5	--
Tp68_A	Dure koopwoningen	155295,88	371916,58	1,50	46,6	46,6	--
Tp68_B	Dure koopwoningen	155295,88	371916,58	4,50	44,5	44,5	--
Tp68_C	Dure koopwoningen	155295,88	371916,58	7,50	45,8	45,8	--
Tp69_A	Dure koopwoningen	155328,87	371915,31	1,50	46,2	46,2	--
Tp69_B	Dure koopwoningen	155328,87	371915,31	4,50	47,4	47,4	--
Tp69_C	Dure koopwoningen	155328,87	371915,31	7,50	39,1	39,1	--
Tp70_A	Dure koopwoningen	155336,92	371916,24	1,50	51,5	51,5	--
Tp70_B	Dure koopwoningen	155336,92	371916,24	4,50	53,7	53,7	--
Tp70_C	Dure koopwoningen	155336,92	371916,24	7,50	55,5	55,5	--
Tp71_A	Dure koopwoningen	155339,29	371922,21	1,50	55,6	55,6	--
Tp71_B	Dure koopwoningen	155339,29	371922,21	4,50	59,0	59,0	--
Tp71_C	Dure koopwoningen	155339,29	371922,21	7,50	60,6	60,6	--
Tp72_A	Dure koopwoningen	155332,25	371922,01	1,50	49,1	49,1	--
Tp72_B	Dure koopwoningen	155332,25	371922,01	4,50	46,1	46,1	--
Tp72_C	Dure koopwoningen	155332,25	371922,01	7,50	53,6	53,6	--

Alle getoonde dB-waarden zijn A-gewogen

Rapport: Resultatentabel
Model: v01, IL
LAmax totaalresultaten voor toetspunten
Groep: Spelers

Naam Toetspunt	Omschrijving	X	Y	Hoogte	Dag	Avond	Nacht
Tp73_A	Dure koopwoningen	155286,39	371933,52	1,50	32,0	32,0	--
Tp73_B	Dure koopwoningen	155286,39	371933,52	4,50	33,8	33,8	--
Tp73_C	Dure koopwoningen	155286,39	371933,52	7,50	40,8	40,8	--
Tp74_A	Dure koopwoningen	155293,28	371930,55	1,50	50,7	50,7	--
Tp74_B	Dure koopwoningen	155293,28	371930,55	4,50	51,8	51,8	--
Tp74_C	Dure koopwoningen	155293,28	371930,55	7,50	53,0	53,0	--
Tp75_A	Dure koopwoningen	155292,57	371937,59	1,50	48,3	48,3	--
Tp75_B	Dure koopwoningen	155292,57	371937,59	4,50	49,5	49,5	--
Tp75_C	Dure koopwoningen	155292,57	371937,59	7,50	51,7	51,7	--
Tp76_A	Dure koopwoningen	155285,99	371940,69	1,50	37,6	37,6	--
Tp76_B	Dure koopwoningen	155285,99	371940,69	4,50	37,6	37,6	--
Tp76_C	Dure koopwoningen	155285,99	371940,69	7,50	39,3	39,3	--
Tp77_A	Dure koopwoningen	155308,78	371946,68	1,50	42,3	42,3	--
Tp77_B	Dure koopwoningen	155308,78	371946,68	4,50	40,5	40,5	--
Tp77_C	Dure koopwoningen	155308,78	371946,68	7,50	39,9	39,9	--
Tp78_A	Dure koopwoningen	155316,30	371947,08	1,50	50,8	50,8	--
Tp78_B	Dure koopwoningen	155316,30	371947,08	4,50	53,3	53,3	--
Tp78_C	Dure koopwoningen	155316,30	371947,08	7,50	54,9	54,9	--
Tp79_A	Dure koopwoningen	155318,95	371953,30	1,50	53,0	53,0	--
Tp79_B	Dure koopwoningen	155318,95	371953,30	4,50	55,7	55,7	--
Tp79_C	Dure koopwoningen	155318,95	371953,30	7,50	57,4	57,4	--
Tp80_A	Dure koopwoningen	155311,78	371953,21	1,50	37,5	37,5	--
Tp80_B	Dure koopwoningen	155311,78	371953,21	4,50	39,9	39,9	--
Tp80_C	Dure koopwoningen	155311,78	371953,21	7,50	46,8	46,8	--
Tp81_A	Starterswoningen	155346,86	371964,18	1,50	45,7	45,7	--
Tp81_B	Starterswoningen	155346,86	371964,18	4,50	42,3	42,3	--
Tp81_C	Starterswoningen	155346,86	371964,18	7,50	42,4	42,4	--
Tp82_A	Starterswoningen	155357,71	371963,20	1,50	55,9	55,9	--
Tp82_B	Starterswoningen	155357,71	371963,20	4,50	59,5	59,5	--
Tp82_C	Starterswoningen	155357,71	371963,20	7,50	60,0	60,0	--
Tp83_A	Starterswoningen	155368,36	371970,24	1,50	58,2	58,2	--
Tp83_B	Starterswoningen	155368,36	371970,24	4,50	61,5	61,5	--
Tp83_C	Starterswoningen	155368,36	371970,24	7,50	62,0	62,0	--
Tp84_A	Starterswoningen	155372,30	371980,40	1,50	60,8	60,8	--
Tp84_B	Starterswoningen	155372,30	371980,40	4,50	64,0	64,0	--
Tp84_C	Starterswoningen	155372,30	371980,40	7,50	64,1	64,1	--
Tp85_A	Starterswoningen	155361,40	371981,43	1,50	39,0	39,0	--
Tp85_B	Starterswoningen	155361,40	371981,43	4,50	42,6	42,6	--
Tp85_C	Starterswoningen	155361,40	371981,43	7,50	50,8	50,8	--
Tp86_A	Starterswoningen	155350,98	371974,60	1,50	38,1	38,1	--
Tp86_B	Starterswoningen	155350,98	371974,60	4,50	41,8	41,8	--
Tp86_C	Starterswoningen	155350,98	371974,60	7,50	49,6	49,6	--
Tuin01_A	Tuinen dure koopwoningen	155405,96	371911,98	1,50	65,2	65,2	--
Tuin02_A	Tuinen dure koopwoningen	155390,51	371901,07	1,50	62,8	62,8	--
Tuin03_A	Tuinen sociale huurwoningen	155414,14	371872,90	1,50	57,3	57,3	--
Tuin04_A	Tuinen sociale huurwoningen	155441,70	371831,70	1,50	57,7	57,7	--

Alle getoonde dB-waarden zijn A-gewogen

Rapport: Resultatentabel
Model: v01, IL
LAmax totaalresultaten voor toetspunten
Groep: Terras

Naam Toetspunt	Omschrijving	X	Y	Hoogte	Dag	Avond	Nacht
Tp01_A	Dure koopwoningen	155382,95	371779,95	1,50	15,9	15,9	15,9
Tp01_B	Dure koopwoningen	155382,95	371779,95	4,50	16,6	16,6	16,6
Tp01_C	Dure koopwoningen	155382,95	371779,95	7,50	19,2	19,2	19,2
Tp02_A	Dure koopwoningen	155390,57	371780,71	1,50	28,4	28,4	28,4
Tp02_B	Dure koopwoningen	155390,57	371780,71	4,50	29,6	29,6	29,6
Tp02_C	Dure koopwoningen	155390,57	371780,71	7,50	31,2	31,2	31,2
Tp03_A	Dure koopwoningen	155393,14	371786,68	1,50	26,9	26,9	26,9
Tp03_B	Dure koopwoningen	155393,14	371786,68	4,50	27,9	27,9	27,9
Tp03_C	Dure koopwoningen	155393,14	371786,68	7,50	33,2	33,2	33,2
Tp04_A	Dure koopwoningen	155385,88	371786,29	1,50	22,7	22,7	22,7
Tp04_B	Dure koopwoningen	155385,88	371786,29	4,50	25,0	25,0	25,0
Tp04_C	Dure koopwoningen	155385,88	371786,29	7,50	33,7	33,7	33,7
Tp05_A	Dure koopwoningen	155379,67	371795,16	1,50	22,7	22,7	22,7
Tp05_B	Dure koopwoningen	155379,67	371795,16	4,50	25,0	25,0	25,0
Tp05_C	Dure koopwoningen	155379,67	371795,16	7,50	31,7	31,7	31,7
Tp06_A	Dure koopwoningen	155371,72	371797,03	1,50	16,0	16,0	16,0
Tp06_B	Dure koopwoningen	155371,72	371797,03	4,50	18,3	18,3	18,3
Tp06_C	Dure koopwoningen	155371,72	371797,03	7,50	24,5	24,5	24,5
Tp07_A	Dure koopwoningen	155372,92	371805,00	1,50	29,3	29,3	29,3
Tp07_B	Dure koopwoningen	155372,92	371805,00	4,50	29,4	29,4	29,4
Tp07_C	Dure koopwoningen	155372,92	371805,00	7,50	31,1	31,1	31,1
Tp08_A	Dure koopwoningen	155380,31	371802,98	1,50	22,1	22,1	22,1
Tp08_B	Dure koopwoningen	155380,31	371802,98	4,50	23,8	23,8	23,8
Tp08_C	Dure koopwoningen	155380,31	371802,98	7,50	29,4	29,4	29,4
Tp09_A	Dure koopwoningen	155362,78	371810,94	1,50	19,6	19,6	19,6
Tp09_B	Dure koopwoningen	155362,78	371810,94	4,50	20,0	20,0	20,0
Tp09_C	Dure koopwoningen	155362,78	371810,94	7,50	21,6	21,6	21,6
Tp10_A	Dure koopwoningen	155370,44	371811,58	1,50	27,5	27,5	27,5
Tp10_B	Dure koopwoningen	155370,44	371811,58	4,50	28,3	28,3	28,3
Tp10_C	Dure koopwoningen	155370,44	371811,58	7,50	31,5	31,5	31,5
Tp11_A	Dure koopwoningen	155372,95	371817,76	1,50	38,8	38,8	38,8
Tp11_B	Dure koopwoningen	155372,95	371817,76	4,50	39,0	39,0	39,0
Tp11_C	Dure koopwoningen	155372,95	371817,76	7,50	39,6	39,6	39,6
Tp12_A	Dure koopwoningen	155365,77	371817,45	1,50	30,4	30,4	30,4
Tp12_B	Dure koopwoningen	155365,77	371817,45	4,50	30,2	30,2	30,2
Tp12_C	Dure koopwoningen	155365,77	371817,45	7,50	37,0	37,0	37,0
Tp13_A	Dure koopwoningen	155406,41	371794,87	1,50	28,1	28,1	28,1
Tp13_B	Dure koopwoningen	155406,41	371794,87	4,50	29,0	29,0	29,0
Tp13_C	Dure koopwoningen	155406,41	371794,87	7,50	20,0	20,0	20,0
Tp14_A	Dure koopwoningen	155413,90	371795,56	1,50	28,5	28,5	28,5
Tp14_B	Dure koopwoningen	155413,90	371795,56	4,50	29,4	29,4	29,4
Tp14_C	Dure koopwoningen	155413,90	371795,56	7,50	31,2	31,2	31,2
Tp15_A	Dure koopwoningen	155416,50	371801,90	1,50	24,2	24,2	24,2
Tp15_B	Dure koopwoningen	155416,50	371801,90	4,50	26,0	26,0	26,0
Tp15_C	Dure koopwoningen	155416,50	371801,90	7,50	31,0	31,0	31,0
Tp16_A	Dure koopwoningen	155409,95	371801,99	1,50	26,2	26,2	26,2
Tp16_B	Dure koopwoningen	155409,95	371801,99	4,50	31,8	31,8	31,8
Tp16_C	Dure koopwoningen	155409,95	371801,99	7,50	28,4	28,4	28,4
Tp17_A	Starterswoningen + sociale huurwoningen	155395,08	371816,40	1,50	24,5	24,5	24,5
Tp17_B	Starterswoningen + sociale huurwoningen	155395,08	371816,40	4,50	26,4	26,4	26,4
Tp17_C	Starterswoningen + sociale huurwoningen	155395,08	371816,40	7,50	25,2	25,2	25,2
Tp18_A	Starterswoningen	155405,50	371810,49	1,50	20,4	20,4	20,4
Tp18_B	Starterswoningen	155405,50	371810,49	4,50	23,0	23,0	23,0
Tp18_C	Starterswoningen	155405,50	371810,49	7,50	28,7	28,7	28,7

Alle getoonde dB-waarden zijn A-gewogen

Rapport: Resultatentabel
Model: v01, IL
LAmax totaalresultaten voor toetspunten
Groep: Terras

Naam Toetspunt	Omschrijving	X	Y	Hoogte	Dag	Avond	Nacht
Tp19_A	Starterswoningen + sociale huurwoningen	155403,93	371821,22	1,50	25,5	25,5	25,5
Tp19_B	Starterswoningen + sociale huurwoningen	155403,93	371821,22	4,50	27,0	27,0	27,0
Tp19_C	Starterswoningen + sociale huurwoningen	155403,93	371821,22	7,50	32,3	32,3	32,3
Tp20_A	Starterswoningen	155393,83	371827,74	1,50	31,7	31,7	31,7
Tp20_B	Starterswoningen	155393,83	371827,74	4,50	31,6	31,6	31,6
Tp20_C	Starterswoningen	155393,83	371827,74	7,50	33,0	33,0	33,0
Tp21_A	Levensloopbestendige woningen	155425,70	371820,36	1,50	16,0	16,0	16,0
Tp21_B	Levensloopbestendige woningen	155425,70	371820,36	4,50	18,7	18,7	18,7
Tp21_C	Levensloopbestendige woningen	155425,70	371820,36	7,50	28,2	28,2	28,2
Tp22_A	Levensloopbestendige woningen	155439,04	371810,73	1,50	30,8	30,8	30,8
Tp22_B	Levensloopbestendige woningen	155439,04	371810,73	4,50	31,5	31,5	31,5
Tp22_C	Levensloopbestendige woningen	155439,04	371810,73	7,50	36,7	36,7	36,7
Tp23_A	Levensloopbestendige woningen	155434,79	371826,12	1,50	21,2	21,2	21,2
Tp23_B	Levensloopbestendige woningen	155434,79	371826,12	4,50	23,8	23,8	23,8
Tp23_C	Levensloopbestendige woningen	155434,79	371826,12	7,50	33,0	33,0	33,0
Tp24_A	Levensloopbestendige woningen	155421,13	371837,37	1,50	32,8	32,8	32,8
Tp24_B	Levensloopbestendige woningen	155421,13	371837,37	4,50	33,2	33,2	33,2
Tp24_C	Levensloopbestendige woningen	155421,13	371837,37	7,50	34,9	34,9	34,9
Tp25_A	Middeldure woningen	155448,85	371836,16	1,50	23,5	23,5	23,5
Tp25_B	Middeldure woningen	155448,85	371836,16	4,50	26,8	26,8	26,8
Tp25_C	Middeldure woningen	155448,85	371836,16	7,50	31,2	31,2	31,2
Tp26_A	Middeldure woningen	155461,00	371828,20	1,50	33,7	33,7	33,7
Tp26_B	Middeldure woningen	155461,00	371828,20	4,50	33,2	33,2	33,2
Tp26_C	Middeldure woningen	155461,00	371828,20	7,50	38,1	38,1	38,1
Tp27_A	Middeldure woningen	155457,70	371841,73	1,50	33,8	33,8	33,8
Tp27_B	Middeldure woningen	155457,70	371841,73	4,50	37,4	37,4	37,4
Tp27_C	Middeldure woningen	155457,70	371841,73	7,50	40,2	40,2	40,2
Tp28_A	Middeldure woningen	155445,86	371849,83	1,50	35,6	35,6	35,6
Tp28_B	Middeldure woningen	155445,86	371849,83	4,50	34,8	34,8	34,8
Tp28_C	Middeldure woningen	155445,86	371849,83	7,50	36,4	36,4	36,4
Tp29_A	Sociale huurwoningen	155434,41	371869,71	1,50	39,0	39,0	39,0
Tp29_B	Sociale huurwoningen	155434,41	371869,71	4,50	41,8	41,8	41,8
Tp29_C	Sociale huurwoningen	155434,41	371869,71	7,50	42,9	42,9	42,9
Tp30_A	Sociale huurwoningen	155430,76	371883,17	1,50	36,4	36,4	36,4
Tp30_B	Sociale huurwoningen	155430,76	371883,17	4,50	39,4	39,4	39,4
Tp30_C	Sociale huurwoningen	155430,76	371883,17	7,50	41,3	41,3	41,3
Tp31_A	Sociale huurwoningen	155418,61	371892,39	1,50	27,3	27,3	27,3
Tp31_B	Sociale huurwoningen	155418,61	371892,39	4,50	28,0	28,0	28,0
Tp31_C	Sociale huurwoningen	155418,61	371892,39	7,50	29,4	29,4	29,4
Tp32_A	Sociale huurwoningen	155421,70	371878,49	1,50	29,1	29,1	29,1
Tp32_B	Sociale huurwoningen	155421,70	371878,49	4,50	30,9	30,9	30,9
Tp32_C	Sociale huurwoningen	155421,70	371878,49	7,50	31,3	31,3	31,3
Tp33_A	Sociale huurwoningen	155410,80	371854,51	1,50	40,5	40,5	40,5
Tp33_B	Sociale huurwoningen	155410,80	371854,51	4,50	40,8	40,8	40,8
Tp33_C	Sociale huurwoningen	155410,80	371854,51	7,50	41,6	41,6	41,6
Tp34_A	Sociale huurwoningen	155406,90	371868,67	1,50	25,8	25,8	25,8
Tp34_B	Sociale huurwoningen	155406,90	371868,67	4,50	27,1	27,1	27,1
Tp34_C	Sociale huurwoningen	155406,90	371868,67	7,50	32,4	32,4	32,4
Tp35_A	Sociale huurwoningen	155395,42	371877,39	1,50	25,1	25,1	25,1
Tp35_B	Sociale huurwoningen	155395,42	371877,39	4,50	27,1	27,1	27,1
Tp35_C	Sociale huurwoningen	155395,42	371877,39	7,50	29,2	29,2	29,2
Tp36_A	Sociale huurwoningen	155398,02	371863,64	1,50	27,8	27,8	27,8
Tp36_B	Sociale huurwoningen	155398,02	371863,64	4,50	29,6	29,6	29,6
Tp36_C	Sociale huurwoningen	155398,02	371863,64	7,50	29,8	29,8	29,8

Alle getoonde dB-waarden zijn A-gewogen

Rapport: Resultatentabel
Model: v01, IL
LAmax totaalresultaten voor toetspunten
Groep: Terras

Naam Toetspunt	Omschrijving	X	Y	Hoogte	Dag	Avond	Nacht
Tp37_A	Dure koopwoningen	155353,71	371838,03	1,50	18,2	18,2	18,2
Tp37_B	Dure koopwoningen	155353,71	371838,03	4,50	17,4	17,4	17,4
Tp37_C	Dure koopwoningen	155353,71	371838,03	7,50	21,6	21,6	21,6
Tp38_A	Dure koopwoningen	155360,61	371837,34	1,50	26,5	26,5	26,5
Tp38_B	Dure koopwoningen	155360,61	371837,34	4,50	28,1	28,1	28,1
Tp38_C	Dure koopwoningen	155360,61	371837,34	7,50	31,0	31,0	31,0
Tp39_A	Dure koopwoningen	155362,24	371843,22	1,50	25,2	25,2	25,2
Tp39_B	Dure koopwoningen	155362,24	371843,22	4,50	27,1	27,1	27,1
Tp39_C	Dure koopwoningen	155362,24	371843,22	7,50	31,7	31,7	31,7
Tp40_A	Dure koopwoningen	155355,14	371844,74	1,50	24,4	24,4	24,4
Tp40_B	Dure koopwoningen	155355,14	371844,74	4,50	24,9	24,9	24,9
Tp40_C	Dure koopwoningen	155355,14	371844,74	7,50	29,4	29,4	29,4
Tp41_A	Starterswoningen + sociale huurwoningen	155373,58	371849,29	1,50	17,5	17,5	17,5
Tp41_B	Starterswoningen + sociale huurwoningen	155373,58	371849,29	4,50	17,4	17,4	17,4
Tp41_C	Starterswoningen + sociale huurwoningen	155373,58	371849,29	7,50	24,6	24,6	24,6
Tp42_A	Starterswoningen	155384,10	371843,22	1,50	35,9	35,9	35,9
Tp42_B	Starterswoningen	155384,10	371843,22	4,50	37,0	37,0	37,0
Tp42_C	Starterswoningen	155384,10	371843,22	7,50	40,1	40,1	40,1
Tp43_A	Starterswoningen + sociale huurwoningen	155382,68	371854,14	1,50	23,7	23,7	23,7
Tp43_B	Starterswoningen + sociale huurwoningen	155382,68	371854,14	4,50	25,6	25,6	25,6
Tp43_C	Starterswoningen + sociale huurwoningen	155382,68	371854,14	7,50	31,3	31,3	31,3
Tp44_A	Starterswoningen	155372,30	371860,74	1,50	24,4	24,4	24,4
Tp44_B	Starterswoningen	155372,30	371860,74	4,50	24,6	24,6	24,6
Tp44_C	Starterswoningen	155372,30	371860,74	7,50	25,6	25,6	25,6
Tp45_A	Dure koopwoningen	155359,03	371868,07	1,50	18,8	18,8	18,8
Tp45_B	Dure koopwoningen	155359,03	371868,07	4,50	18,4	18,4	18,4
Tp45_C	Dure koopwoningen	155359,03	371868,07	7,50	22,9	22,9	22,9
Tp46_A	Dure koopwoningen	155366,67	371868,94	1,50	27,4	27,4	27,4
Tp46_B	Dure koopwoningen	155366,67	371868,94	4,50	28,3	28,3	28,3
Tp46_C	Dure koopwoningen	155366,67	371868,94	7,50	34,1	34,1	34,1
Tp47_A	Dure koopwoningen	155369,35	371874,84	1,50	34,6	34,6	34,6
Tp47_B	Dure koopwoningen	155369,35	371874,84	4,50	32,1	32,1	32,1
Tp47_C	Dure koopwoningen	155369,35	371874,84	7,50	35,2	35,2	35,2
Tp48_A	Dure koopwoningen	155361,99	371874,87	1,50	21,3	21,3	21,3
Tp48_B	Dure koopwoningen	155361,99	371874,87	4,50	21,4	21,4	21,4
Tp48_C	Dure koopwoningen	155361,99	371874,87	7,50	33,1	33,1	33,1
Tp49_A	Dure koopwoningen	155381,01	371897,46	1,50	37,8	37,8	37,8
Tp49_B	Dure koopwoningen	155381,01	371897,46	4,50	38,9	38,9	38,9
Tp49_C	Dure koopwoningen	155381,01	371897,46	7,50	39,5	39,5	39,5
Tp50_A	Dure koopwoningen	155380,40	371904,63	1,50	35,0	35,0	35,0
Tp50_B	Dure koopwoningen	155380,40	371904,63	4,50	36,6	36,6	36,6
Tp50_C	Dure koopwoningen	155380,40	371904,63	7,50	38,0	38,0	38,0
Tp51_A	Dure koopwoningen	155374,11	371907,85	1,50	24,4	24,4	24,4
Tp51_B	Dure koopwoningen	155374,11	371907,85	4,50	24,9	24,9	24,9
Tp51_C	Dure koopwoningen	155374,11	371907,85	7,50	26,7	26,7	26,7
Tp52_A	Dure koopwoningen	155374,10	371900,50	1,50	18,1	18,1	18,1
Tp52_B	Dure koopwoningen	155374,10	371900,50	4,50	20,3	20,3	20,3
Tp52_C	Dure koopwoningen	155374,10	371900,50	7,50	25,8	25,8	25,8
Tp53_A	Dure koopwoningen	155392,96	371914,20	1,50	34,5	34,5	34,5
Tp53_B	Dure koopwoningen	155392,96	371914,20	4,50	36,8	36,8	36,8
Tp53_C	Dure koopwoningen	155392,96	371914,20	7,50	37,8	37,8	37,8
Tp54_A	Dure koopwoningen	155395,11	371921,51	1,50	36,9	36,9	36,9
Tp54_B	Dure koopwoningen	155395,11	371921,51	4,50	39,6	39,6	39,6
Tp54_C	Dure koopwoningen	155395,11	371921,51	7,50	40,3	40,3	40,3

Alle getoonde dB-waarden zijn A-gewogen

Rapport: Resultatentabel
Model: v01, IL
LAmax totaalresultaten voor toetspunten
Groep: Terras

Naam Toetspunt	Omschrijving	X	Y	Hoogte	Dag	Avond	Nacht
Tp55_A	Dure koopwoningen	155387,30	371922,63	1,50	24,9	24,9	24,9
Tp55_B	Dure koopwoningen	155387,30	371922,63	4,50	26,4	26,4	26,4
Tp55_C	Dure koopwoningen	155387,30	371922,63	7,50	33,2	33,2	33,2
Tp56_A	Dure koopwoningen	155384,58	371914,99	1,50	33,6	33,6	33,6
Tp56_B	Dure koopwoningen	155384,58	371914,99	4,50	35,3	35,3	35,3
Tp56_C	Dure koopwoningen	155384,58	371914,99	7,50	29,7	29,7	29,7
Tp57_A	Dure koopwoningen	155406,22	371925,88	1,50	35,7	35,7	35,7
Tp57_B	Dure koopwoningen	155406,22	371925,88	4,50	38,1	38,1	38,1
Tp57_C	Dure koopwoningen	155406,22	371925,88	7,50	39,1	39,1	39,1
Tp58_A	Dure koopwoningen	155406,17	371932,92	1,50	34,3	34,3	34,3
Tp58_B	Dure koopwoningen	155406,17	371932,92	4,50	37,5	37,5	37,5
Tp58_C	Dure koopwoningen	155406,17	371932,92	7,50	39,3	39,3	39,3
Tp59_A	Dure koopwoningen	155399,78	371936,15	1,50	28,4	28,4	28,4
Tp59_B	Dure koopwoningen	155399,78	371936,15	4,50	28,1	28,1	28,1
Tp59_C	Dure koopwoningen	155399,78	371936,15	7,50	26,0	26,0	26,0
Tp60_A	Dure koopwoningen	155399,90	371928,92	1,50	36,4	36,4	36,4
Tp60_B	Dure koopwoningen	155399,90	371928,92	4,50	38,6	38,6	38,6
Tp60_C	Dure koopwoningen	155399,90	371928,92	7,50	37,0	37,0	37,0
Tp61_A	Dure koopwoningen	155308,09	371888,57	1,50	15,0	15,0	15,0
Tp61_B	Dure koopwoningen	155308,09	371888,57	4,50	16,4	16,4	16,4
Tp61_C	Dure koopwoningen	155308,09	371888,57	7,50	24,3	24,3	24,3
Tp62_A	Dure koopwoningen	155316,10	371886,30	1,50	34,0	34,0	34,0
Tp62_B	Dure koopwoningen	155316,10	371886,30	4,50	35,1	35,1	35,1
Tp62_C	Dure koopwoningen	155316,10	371886,30	7,50	36,7	36,7	36,7
Tp63_A	Dure koopwoningen	155316,60	371894,02	1,50	27,4	27,4	27,4
Tp63_B	Dure koopwoningen	155316,60	371894,02	4,50	28,1	28,1	28,1
Tp63_C	Dure koopwoningen	155316,60	371894,02	7,50	33,4	33,4	33,4
Tp64_A	Dure koopwoningen	155309,12	371896,60	1,50	18,0	18,0	18,0
Tp64_B	Dure koopwoningen	155309,12	371896,60	4,50	18,5	18,5	18,5
Tp64_C	Dure koopwoningen	155309,12	371896,60	7,50	23,4	23,4	23,4
Tp65_A	Dure koopwoningen	155295,11	371908,75	1,50	15,0	15,0	15,0
Tp65_B	Dure koopwoningen	155295,11	371908,75	4,50	15,3	15,3	15,3
Tp65_C	Dure koopwoningen	155295,11	371908,75	7,50	24,8	24,8	24,8
Tp66_A	Dure koopwoningen	155302,98	371906,69	1,50	32,0	32,0	32,0
Tp66_B	Dure koopwoningen	155302,98	371906,69	4,50	32,8	32,8	32,8
Tp66_C	Dure koopwoningen	155302,98	371906,69	7,50	36,4	36,4	36,4
Tp67_A	Dure koopwoningen	155303,49	371914,42	1,50	31,1	31,1	31,1
Tp67_B	Dure koopwoningen	155303,49	371914,42	4,50	27,3	27,3	27,3
Tp67_C	Dure koopwoningen	155303,49	371914,42	7,50	32,5	32,5	32,5
Tp68_A	Dure koopwoningen	155295,88	371916,58	1,50	18,1	18,1	18,1
Tp68_B	Dure koopwoningen	155295,88	371916,58	4,50	18,4	18,4	18,4
Tp68_C	Dure koopwoningen	155295,88	371916,58	7,50	21,6	21,6	21,6
Tp69_A	Dure koopwoningen	155328,87	371915,31	1,50	27,6	27,6	27,6
Tp69_B	Dure koopwoningen	155328,87	371915,31	4,50	20,6	20,6	20,6
Tp69_C	Dure koopwoningen	155328,87	371915,31	7,50	20,2	20,2	20,2
Tp70_A	Dure koopwoningen	155336,92	371916,24	1,50	27,7	27,7	27,7
Tp70_B	Dure koopwoningen	155336,92	371916,24	4,50	31,2	31,2	31,2
Tp70_C	Dure koopwoningen	155336,92	371916,24	7,50	33,0	33,0	33,0
Tp71_A	Dure koopwoningen	155339,29	371922,21	1,50	35,3	35,3	35,3
Tp71_B	Dure koopwoningen	155339,29	371922,21	4,50	35,2	35,2	35,2
Tp71_C	Dure koopwoningen	155339,29	371922,21	7,50	37,6	37,6	37,6
Tp72_A	Dure koopwoningen	155332,25	371922,01	1,50	17,4	17,4	17,4
Tp72_B	Dure koopwoningen	155332,25	371922,01	4,50	19,0	19,0	19,0
Tp72_C	Dure koopwoningen	155332,25	371922,01	7,50	30,1	30,1	30,1

Alle getoonde dB-waarden zijn A-gewogen

Rapport: Resultatentabel
Model: v01, IL
LAmax totaalresultaten voor toetspunten
Groep: Terras

Naam Toetspunt	Omschrijving	X	Y	Hoogte	Dag	Avond	Nacht
Tp73_A	Dure koopwoningen	155286,39	371933,52	1,50	13,7	13,7	13,7
Tp73_B	Dure koopwoningen	155286,39	371933,52	4,50	15,1	15,1	15,1
Tp73_C	Dure koopwoningen	155286,39	371933,52	7,50	23,8	23,8	23,8
Tp74_A	Dure koopwoningen	155293,28	371930,55	1,50	31,8	31,8	31,8
Tp74_B	Dure koopwoningen	155293,28	371930,55	4,50	32,0	32,0	32,0
Tp74_C	Dure koopwoningen	155293,28	371930,55	7,50	36,1	36,1	36,1
Tp75_A	Dure koopwoningen	155292,57	371937,59	1,50	32,5	32,5	32,5
Tp75_B	Dure koopwoningen	155292,57	371937,59	4,50	31,9	31,9	31,9
Tp75_C	Dure koopwoningen	155292,57	371937,59	7,50	34,4	34,4	34,4
Tp76_A	Dure koopwoningen	155285,99	371940,69	1,50	19,0	19,0	19,0
Tp76_B	Dure koopwoningen	155285,99	371940,69	4,50	19,7	19,7	19,7
Tp76_C	Dure koopwoningen	155285,99	371940,69	7,50	20,9	20,9	20,9
Tp77_A	Dure koopwoningen	155308,78	371946,68	1,50	19,1	19,1	19,1
Tp77_B	Dure koopwoningen	155308,78	371946,68	4,50	21,8	21,8	21,8
Tp77_C	Dure koopwoningen	155308,78	371946,68	7,50	19,6	19,6	19,6
Tp78_A	Dure koopwoningen	155316,30	371947,08	1,50	32,8	32,8	32,8
Tp78_B	Dure koopwoningen	155316,30	371947,08	4,50	33,9	33,9	33,9
Tp78_C	Dure koopwoningen	155316,30	371947,08	7,50	34,4	34,4	34,4
Tp79_A	Dure koopwoningen	155318,95	371953,30	1,50	34,1	34,1	34,1
Tp79_B	Dure koopwoningen	155318,95	371953,30	4,50	36,4	36,4	36,4
Tp79_C	Dure koopwoningen	155318,95	371953,30	7,50	37,0	37,0	37,0
Tp80_A	Dure koopwoningen	155311,78	371953,21	1,50	18,6	18,6	18,6
Tp80_B	Dure koopwoningen	155311,78	371953,21	4,50	20,3	20,3	20,3
Tp80_C	Dure koopwoningen	155311,78	371953,21	7,50	29,5	29,5	29,5
Tp81_A	Starterswoningen	155346,86	371964,18	1,50	22,6	22,6	22,6
Tp81_B	Starterswoningen	155346,86	371964,18	4,50	17,9	17,9	17,9
Tp81_C	Starterswoningen	155346,86	371964,18	7,50	20,2	20,2	20,2
Tp82_A	Starterswoningen	155357,71	371963,20	1,50	34,1	34,1	34,1
Tp82_B	Starterswoningen	155357,71	371963,20	4,50	35,1	35,1	35,1
Tp82_C	Starterswoningen	155357,71	371963,20	7,50	36,6	36,6	36,6
Tp83_A	Starterswoningen	155368,36	371970,24	1,50	33,3	33,3	33,3
Tp83_B	Starterswoningen	155368,36	371970,24	4,50	35,6	35,6	35,6
Tp83_C	Starterswoningen	155368,36	371970,24	7,50	36,7	36,7	36,7
Tp84_A	Starterswoningen	155372,30	371980,40	1,50	35,7	35,7	35,7
Tp84_B	Starterswoningen	155372,30	371980,40	4,50	38,2	38,2	38,2
Tp84_C	Starterswoningen	155372,30	371980,40	7,50	39,0	39,0	39,0
Tp85_A	Starterswoningen	155361,40	371981,43	1,50	17,6	17,6	17,6
Tp85_B	Starterswoningen	155361,40	371981,43	4,50	19,9	19,9	19,9
Tp85_C	Starterswoningen	155361,40	371981,43	7,50	29,6	29,6	29,6
Tp86_A	Starterswoningen	155350,98	371974,60	1,50	17,0	17,0	17,0
Tp86_B	Starterswoningen	155350,98	371974,60	4,50	19,6	19,6	19,6
Tp86_C	Starterswoningen	155350,98	371974,60	7,50	27,9	27,9	27,9
Tuin01_A	Tuinen dure koopwoningen	155405,96	371911,98	1,50	34,7	34,7	34,7
Tuin02_A	Tuinen dure koopwoningen	155390,51	371901,07	1,50	36,4	36,4	36,4
Tuin03_A	Tuinen sociale huurwoningen	155414,14	371872,90	1,50	29,0	29,0	29,0
Tuin04_A	Tuinen sociale huurwoningen	155441,70	371831,70	1,50	24,2	24,2	24,2

Alle getoonde dB-waarden zijn A-gewogen

Rapport: Resultatentabel
Model: v01, IL
LAmax totaalresultaten voor toetspunten
Groep: Toeschouwers

Naam Toetspunt	Omschrijving	X	Y	Hoogte	Dag	Avond	Nacht
Tp01_A	Dure koopwoningen	155382,95	371779,95	1,50	43,4	43,4	--
Tp01_B	Dure koopwoningen	155382,95	371779,95	4,50	39,5	34,8	--
Tp01_C	Dure koopwoningen	155382,95	371779,95	7,50	40,8	37,6	--
Tp02_A	Dure koopwoningen	155390,57	371780,71	1,50	45,5	45,5	--
Tp02_B	Dure koopwoningen	155390,57	371780,71	4,50	46,7	46,7	--
Tp02_C	Dure koopwoningen	155390,57	371780,71	7,50	50,3	50,3	--
Tp03_A	Dure koopwoningen	155393,14	371786,68	1,50	50,0	49,5	--
Tp03_B	Dure koopwoningen	155393,14	371786,68	4,50	52,3	51,5	--
Tp03_C	Dure koopwoningen	155393,14	371786,68	7,50	52,7	52,4	--
Tp04_A	Dure koopwoningen	155385,88	371786,29	1,50	49,2	46,0	--
Tp04_B	Dure koopwoningen	155385,88	371786,29	4,50	50,8	46,7	--
Tp04_C	Dure koopwoningen	155385,88	371786,29	7,50	53,5	48,3	--
Tp05_A	Dure koopwoningen	155379,67	371795,16	1,50	44,9	44,9	--
Tp05_B	Dure koopwoningen	155379,67	371795,16	4,50	43,1	43,1	--
Tp05_C	Dure koopwoningen	155379,67	371795,16	7,50	49,6	49,6	--
Tp06_A	Dure koopwoningen	155371,72	371797,03	1,50	38,1	34,0	--
Tp06_B	Dure koopwoningen	155371,72	371797,03	4,50	37,3	35,7	--
Tp06_C	Dure koopwoningen	155371,72	371797,03	7,50	44,3	42,5	--
Tp07_A	Dure koopwoningen	155372,92	371805,00	1,50	49,5	47,8	--
Tp07_B	Dure koopwoningen	155372,92	371805,00	4,50	51,7	49,3	--
Tp07_C	Dure koopwoningen	155372,92	371805,00	7,50	54,2	51,3	--
Tp08_A	Dure koopwoningen	155380,31	371802,98	1,50	47,1	45,4	--
Tp08_B	Dure koopwoningen	155380,31	371802,98	4,50	48,1	42,7	--
Tp08_C	Dure koopwoningen	155380,31	371802,98	7,50	51,4	48,0	--
Tp09_A	Dure koopwoningen	155362,78	371810,94	1,50	40,3	35,0	--
Tp09_B	Dure koopwoningen	155362,78	371810,94	4,50	40,9	35,4	--
Tp09_C	Dure koopwoningen	155362,78	371810,94	7,50	43,8	37,7	--
Tp10_A	Dure koopwoningen	155370,44	371811,58	1,50	52,3	49,5	--
Tp10_B	Dure koopwoningen	155370,44	371811,58	4,50	52,7	49,1	--
Tp10_C	Dure koopwoningen	155370,44	371811,58	7,50	54,5	52,9	--
Tp11_A	Dure koopwoningen	155372,95	371817,76	1,50	60,7	55,1	--
Tp11_B	Dure koopwoningen	155372,95	371817,76	4,50	61,2	55,7	--
Tp11_C	Dure koopwoningen	155372,95	371817,76	7,50	62,5	55,8	--
Tp12_A	Dure koopwoningen	155365,77	371817,45	1,50	52,2	52,0	--
Tp12_B	Dure koopwoningen	155365,77	371817,45	4,50	52,6	52,2	--
Tp12_C	Dure koopwoningen	155365,77	371817,45	7,50	59,2	52,8	--
Tp13_A	Dure koopwoningen	155406,41	371794,87	1,50	48,4	46,4	--
Tp13_B	Dure koopwoningen	155406,41	371794,87	4,50	49,7	48,1	--
Tp13_C	Dure koopwoningen	155406,41	371794,87	7,50	45,7	45,7	--
Tp14_A	Dure koopwoningen	155413,90	371795,56	1,50	47,3	47,3	--
Tp14_B	Dure koopwoningen	155413,90	371795,56	4,50	48,7	48,7	--
Tp14_C	Dure koopwoningen	155413,90	371795,56	7,50	51,0	50,4	--
Tp15_A	Dure koopwoningen	155416,50	371801,90	1,50	48,7	44,6	--
Tp15_B	Dure koopwoningen	155416,50	371801,90	4,50	51,0	46,5	--
Tp15_C	Dure koopwoningen	155416,50	371801,90	7,50	54,1	50,2	--
Tp16_A	Dure koopwoningen	155409,95	371801,99	1,50	50,9	43,7	--
Tp16_B	Dure koopwoningen	155409,95	371801,99	4,50	50,6	47,5	--
Tp16_C	Dure koopwoningen	155409,95	371801,99	7,50	52,1	48,2	--
Tp17_A	Starterswoningen + sociale huurwoningen	155395,08	371816,40	1,50	50,4	44,7	--
Tp17_B	Starterswoningen + sociale huurwoningen	155395,08	371816,40	4,50	51,2	45,2	--
Tp17_C	Starterswoningen + sociale huurwoningen	155395,08	371816,40	7,50	50,1	43,1	--
Tp18_A	Starterswoningen	155405,50	371810,49	1,50	45,0	44,6	--
Tp18_B	Starterswoningen	155405,50	371810,49	4,50	45,4	45,0	--
Tp18_C	Starterswoningen	155405,50	371810,49	7,50	50,2	46,8	--

Alle getoonde dB-waarden zijn A-gewogen

Rapport: Resultatentabel
Model: v01, IL
LAmax totaalresultaten voor toetspunten
Groep: Toeschouwers

Naam Toetspunt	Omschrijving	X	Y	Hoogte	Dag	Avond	Nacht
Tp19_A	Starterswoningen + sociale huurwoningen	155403,93	371821,22	1,50	53,6	53,5	--
Tp19_B	Starterswoningen + sociale huurwoningen	155403,93	371821,22	4,50	54,1	54,0	--
Tp19_C	Starterswoningen + sociale huurwoningen	155403,93	371821,22	7,50	56,6	55,7	--
Tp20_A	Starterswoningen	155393,83	371827,74	1,50	58,3	58,1	--
Tp20_B	Starterswoningen	155393,83	371827,74	4,50	58,2	58,2	--
Tp20_C	Starterswoningen	155393,83	371827,74	7,50	60,0	57,0	--
Tp21_A	Levensloopbestendige woningen	155425,70	371820,36	1,50	50,7	50,4	--
Tp21_B	Levensloopbestendige woningen	155425,70	371820,36	4,50	51,9	51,5	--
Tp21_C	Levensloopbestendige woningen	155425,70	371820,36	7,50	52,1	47,3	--
Tp22_A	Levensloopbestendige woningen	155439,04	371810,73	1,50	52,6	50,4	--
Tp22_B	Levensloopbestendige woningen	155439,04	371810,73	4,50	51,2	51,2	--
Tp22_C	Levensloopbestendige woningen	155439,04	371810,73	7,50	53,1	53,1	--
Tp23_A	Levensloopbestendige woningen	155434,79	371826,12	1,50	53,7	52,1	--
Tp23_B	Levensloopbestendige woningen	155434,79	371826,12	4,50	54,5	53,2	--
Tp23_C	Levensloopbestendige woningen	155434,79	371826,12	7,50	56,9	55,6	--
Tp24_A	Levensloopbestendige woningen	155421,13	371837,37	1,50	63,4	58,4	--
Tp24_B	Levensloopbestendige woningen	155421,13	371837,37	4,50	66,1	59,1	--
Tp24_C	Levensloopbestendige woningen	155421,13	371837,37	7,50	66,0	59,3	--
Tp25_A	Middeldure woningen	155448,85	371836,16	1,50	53,2	52,0	--
Tp25_B	Middeldure woningen	155448,85	371836,16	4,50	56,3	53,9	--
Tp25_C	Middeldure woningen	155448,85	371836,16	7,50	56,6	50,9	--
Tp26_A	Middeldure woningen	155461,00	371828,20	1,50	56,7	50,4	--
Tp26_B	Middeldure woningen	155461,00	371828,20	4,50	53,0	52,2	--
Tp26_C	Middeldure woningen	155461,00	371828,20	7,50	54,1	53,6	--
Tp27_A	Middeldure woningen	155457,70	371841,73	1,50	67,4	56,1	--
Tp27_B	Middeldure woningen	155457,70	371841,73	4,50	70,1	59,3	--
Tp27_C	Middeldure woningen	155457,70	371841,73	7,50	70,5	61,7	--
Tp28_A	Middeldure woningen	155445,86	371849,83	1,50	68,9	59,3	--
Tp28_B	Middeldure woningen	155445,86	371849,83	4,50	71,4	61,9	--
Tp28_C	Middeldure woningen	155445,86	371849,83	7,50	71,5	62,5	--
Tp29_A	Sociale huurwoningen	155434,41	371869,71	1,50	69,2	58,0	--
Tp29_B	Sociale huurwoningen	155434,41	371869,71	4,50	72,1	61,1	--
Tp29_C	Sociale huurwoningen	155434,41	371869,71	7,50	72,2	62,7	--
Tp30_A	Sociale huurwoningen	155430,76	371883,17	1,50	65,4	56,3	--
Tp30_B	Sociale huurwoningen	155430,76	371883,17	4,50	68,6	59,6	--
Tp30_C	Sociale huurwoningen	155430,76	371883,17	7,50	69,1	61,9	--
Tp31_A	Sociale huurwoningen	155418,61	371892,39	1,50	62,1	58,0	--
Tp31_B	Sociale huurwoningen	155418,61	371892,39	4,50	65,1	60,6	--
Tp31_C	Sociale huurwoningen	155418,61	371892,39	7,50	66,2	62,2	--
Tp32_A	Sociale huurwoningen	155421,70	371878,49	1,50	57,6	51,6	--
Tp32_B	Sociale huurwoningen	155421,70	371878,49	4,50	60,7	53,5	--
Tp32_C	Sociale huurwoningen	155421,70	371878,49	7,50	57,9	50,7	--
Tp33_A	Sociale huurwoningen	155410,80	371854,51	1,50	65,8	57,9	--
Tp33_B	Sociale huurwoningen	155410,80	371854,51	4,50	67,3	58,0	--
Tp33_C	Sociale huurwoningen	155410,80	371854,51	7,50	68,1	59,2	--
Tp34_A	Sociale huurwoningen	155406,90	371868,67	1,50	59,0	46,5	--
Tp34_B	Sociale huurwoningen	155406,90	371868,67	4,50	59,2	50,0	--
Tp34_C	Sociale huurwoningen	155406,90	371868,67	7,50	61,2	52,9	--
Tp35_A	Sociale huurwoningen	155395,42	371877,39	1,50	61,1	57,1	--
Tp35_B	Sociale huurwoningen	155395,42	371877,39	4,50	62,7	58,0	--
Tp35_C	Sociale huurwoningen	155395,42	371877,39	7,50	64,4	59,2	--
Tp36_A	Sociale huurwoningen	155398,02	371863,64	1,50	53,5	50,6	--
Tp36_B	Sociale huurwoningen	155398,02	371863,64	4,50	54,4	51,5	--
Tp36_C	Sociale huurwoningen	155398,02	371863,64	7,50	54,4	48,3	--

Alle getoonde dB-waarden zijn A-gewogen

Rapport: Resultatentabel
Model: v01, IL
LAmax totaalresultaten voor toetspunten
Groep: Toeschouwers

Naam Toetspunt	Omschrijving	X	Y	Hoogte	Dag	Avond	Nacht
Tp37_A	Dure koopwoningen	155353,71	371838,03	1,50	45,3	44,4	--
Tp37_B	Dure koopwoningen	155353,71	371838,03	4,50	39,3	34,4	--
Tp37_C	Dure koopwoningen	155353,71	371838,03	7,50	39,8	37,0	--
Tp38_A	Dure koopwoningen	155360,61	371837,34	1,50	50,2	50,2	--
Tp38_B	Dure koopwoningen	155360,61	371837,34	4,50	51,0	46,3	--
Tp38_C	Dure koopwoningen	155360,61	371837,34	7,50	52,8	49,3	--
Tp39_A	Dure koopwoningen	155362,24	371843,22	1,50	49,7	44,3	--
Tp39_B	Dure koopwoningen	155362,24	371843,22	4,50	52,0	46,8	--
Tp39_C	Dure koopwoningen	155362,24	371843,22	7,50	55,3	48,6	--
Tp40_A	Dure koopwoningen	155355,14	371844,74	1,50	52,6	51,4	--
Tp40_B	Dure koopwoningen	155355,14	371844,74	4,50	53,4	51,9	--
Tp40_C	Dure koopwoningen	155355,14	371844,74	7,50	54,5	52,7	--
Tp41_A	Starterswoningen + sociale huurwoningen	155373,58	371849,29	1,50	53,7	48,0	--
Tp41_B	Starterswoningen + sociale huurwoningen	155373,58	371849,29	4,50	55,2	50,2	--
Tp41_C	Starterswoningen + sociale huurwoningen	155373,58	371849,29	7,50	48,6	48,0	--
Tp42_A	Starterswoningen	155384,10	371843,22	1,50	61,6	52,2	--
Tp42_B	Starterswoningen	155384,10	371843,22	4,50	63,0	53,4	--
Tp42_C	Starterswoningen	155384,10	371843,22	7,50	64,5	55,3	--
Tp43_A	Starterswoningen + sociale huurwoningen	155382,68	371854,14	1,50	57,1	49,9	--
Tp43_B	Starterswoningen + sociale huurwoningen	155382,68	371854,14	4,50	57,5	46,9	--
Tp43_C	Starterswoningen + sociale huurwoningen	155382,68	371854,14	7,50	58,9	49,9	--
Tp44_A	Starterswoningen	155372,30	371860,74	1,50	56,9	55,6	--
Tp44_B	Starterswoningen	155372,30	371860,74	4,50	58,0	55,9	--
Tp44_C	Starterswoningen	155372,30	371860,74	7,50	59,2	56,8	--
Tp45_A	Dure koopwoningen	155359,03	371868,07	1,50	39,9	37,9	--
Tp45_B	Dure koopwoningen	155359,03	371868,07	4,50	38,7	37,2	--
Tp45_C	Dure koopwoningen	155359,03	371868,07	7,50	40,0	39,7	--
Tp46_A	Dure koopwoningen	155366,67	371868,94	1,50	53,7	53,4	--
Tp46_B	Dure koopwoningen	155366,67	371868,94	4,50	54,0	53,7	--
Tp46_C	Dure koopwoningen	155366,67	371868,94	7,50	55,0	54,7	--
Tp47_A	Dure koopwoningen	155369,35	371874,84	1,50	59,0	57,5	--
Tp47_B	Dure koopwoningen	155369,35	371874,84	4,50	60,0	56,7	--
Tp47_C	Dure koopwoningen	155369,35	371874,84	7,50	58,9	57,7	--
Tp48_A	Dure koopwoningen	155361,99	371874,87	1,50	52,2	52,1	--
Tp48_B	Dure koopwoningen	155361,99	371874,87	4,50	53,6	53,5	--
Tp48_C	Dure koopwoningen	155361,99	371874,87	7,50	54,8	54,6	--
Tp49_A	Dure koopwoningen	155381,01	371897,46	1,50	57,7	56,3	--
Tp49_B	Dure koopwoningen	155381,01	371897,46	4,50	58,9	57,7	--
Tp49_C	Dure koopwoningen	155381,01	371897,46	7,50	60,5	58,8	--
Tp50_A	Dure koopwoningen	155380,40	371904,63	1,50	59,1	56,0	--
Tp50_B	Dure koopwoningen	155380,40	371904,63	4,50	58,6	58,2	--
Tp50_C	Dure koopwoningen	155380,40	371904,63	7,50	61,0	58,0	--
Tp51_A	Dure koopwoningen	155374,11	371907,85	1,50	57,0	47,6	--
Tp51_B	Dure koopwoningen	155374,11	371907,85	4,50	58,8	48,7	--
Tp51_C	Dure koopwoningen	155374,11	371907,85	7,50	64,5	51,7	--
Tp52_A	Dure koopwoningen	155374,10	371900,50	1,50	42,9	37,2	--
Tp52_B	Dure koopwoningen	155374,10	371900,50	4,50	42,6	39,7	--
Tp52_C	Dure koopwoningen	155374,10	371900,50	7,50	50,3	45,2	--
Tp53_A	Dure koopwoningen	155392,96	371914,20	1,50	58,3	56,6	--
Tp53_B	Dure koopwoningen	155392,96	371914,20	4,50	59,9	59,2	--
Tp53_C	Dure koopwoningen	155392,96	371914,20	7,50	62,2	59,4	--
Tp54_A	Dure koopwoningen	155395,11	371921,51	1,50	60,0	57,1	--
Tp54_B	Dure koopwoningen	155395,11	371921,51	4,50	62,0	60,1	--
Tp54_C	Dure koopwoningen	155395,11	371921,51	7,50	63,7	61,7	--

Alle getoonde dB-waarden zijn A-gewogen

Rapport: Resultatentabel
Model: v01, IL
LAmax totaalresultaten voor toetspunten
Groep: Toeschouwers

Naam Toetspunt	Omschrijving	X	Y	Hoogte	Dag	Avond	Nacht
Tp55_A	Dure koopwoningen	155387,30	371922,63	1,50	61,3	47,7	--
Tp55_B	Dure koopwoningen	155387,30	371922,63	4,50	63,7	48,9	--
Tp55_C	Dure koopwoningen	155387,30	371922,63	7,50	66,2	55,2	--
Tp56_A	Dure koopwoningen	155384,58	371914,99	1,50	54,4	52,2	--
Tp56_B	Dure koopwoningen	155384,58	371914,99	4,50	56,0	54,2	--
Tp56_C	Dure koopwoningen	155384,58	371914,99	7,50	50,2	50,0	--
Tp57_A	Dure koopwoningen	155406,22	371925,88	1,50	60,2	59,8	--
Tp57_B	Dure koopwoningen	155406,22	371925,88	4,50	63,2	62,8	--
Tp57_C	Dure koopwoningen	155406,22	371925,88	7,50	62,9	61,6	--
Tp58_A	Dure koopwoningen	155406,17	371932,92	1,50	67,3	56,4	--
Tp58_B	Dure koopwoningen	155406,17	371932,92	4,50	70,0	60,0	--
Tp58_C	Dure koopwoningen	155406,17	371932,92	7,50	70,5	62,4	--
Tp59_A	Dure koopwoningen	155399,78	371936,15	1,50	67,9	55,9	--
Tp59_B	Dure koopwoningen	155399,78	371936,15	4,50	70,6	59,4	--
Tp59_C	Dure koopwoningen	155399,78	371936,15	7,50	70,6	61,1	--
Tp60_A	Dure koopwoningen	155399,90	371928,92	1,50	56,7	56,3	--
Tp60_B	Dure koopwoningen	155399,90	371928,92	4,50	59,4	59,0	--
Tp60_C	Dure koopwoningen	155399,90	371928,92	7,50	58,5	57,9	--
Tp61_A	Dure koopwoningen	155308,09	371888,57	1,50	36,5	36,5	--
Tp61_B	Dure koopwoningen	155308,09	371888,57	4,50	38,5	34,9	--
Tp61_C	Dure koopwoningen	155308,09	371888,57	7,50	44,7	42,9	--
Tp62_A	Dure koopwoningen	155316,10	371886,30	1,50	51,8	51,1	--
Tp62_B	Dure koopwoningen	155316,10	371886,30	4,50	53,2	53,0	--
Tp62_C	Dure koopwoningen	155316,10	371886,30	7,50	53,9	53,7	--
Tp63_A	Dure koopwoningen	155316,60	371894,02	1,50	53,3	52,1	--
Tp63_B	Dure koopwoningen	155316,60	371894,02	4,50	55,5	51,4	--
Tp63_C	Dure koopwoningen	155316,60	371894,02	7,50	57,5	53,1	--
Tp64_A	Dure koopwoningen	155309,12	371896,60	1,50	50,1	46,8	--
Tp64_B	Dure koopwoningen	155309,12	371896,60	4,50	50,8	46,3	--
Tp64_C	Dure koopwoningen	155309,12	371896,60	7,50	56,1	49,7	--
Tp65_A	Dure koopwoningen	155295,11	371908,75	1,50	39,1	35,7	--
Tp65_B	Dure koopwoningen	155295,11	371908,75	4,50	38,7	34,9	--
Tp65_C	Dure koopwoningen	155295,11	371908,75	7,50	45,0	43,6	--
Tp66_A	Dure koopwoningen	155302,98	371906,69	1,50	51,5	50,5	--
Tp66_B	Dure koopwoningen	155302,98	371906,69	4,50	52,5	52,3	--
Tp66_C	Dure koopwoningen	155302,98	371906,69	7,50	56,8	53,1	--
Tp67_A	Dure koopwoningen	155303,49	371914,42	1,50	54,9	50,9	--
Tp67_B	Dure koopwoningen	155303,49	371914,42	4,50	55,6	51,5	--
Tp67_C	Dure koopwoningen	155303,49	371914,42	7,50	57,5	52,9	--
Tp68_A	Dure koopwoningen	155295,88	371916,58	1,50	53,5	49,4	--
Tp68_B	Dure koopwoningen	155295,88	371916,58	4,50	48,4	43,4	--
Tp68_C	Dure koopwoningen	155295,88	371916,58	7,50	50,1	44,5	--
Tp69_A	Dure koopwoningen	155328,87	371915,31	1,50	48,9	48,8	--
Tp69_B	Dure koopwoningen	155328,87	371915,31	4,50	49,1	48,9	--
Tp69_C	Dure koopwoningen	155328,87	371915,31	7,50	44,1	39,1	--
Tp70_A	Dure koopwoningen	155336,92	371916,24	1,50	57,0	52,7	--
Tp70_B	Dure koopwoningen	155336,92	371916,24	4,50	58,7	53,2	--
Tp70_C	Dure koopwoningen	155336,92	371916,24	7,50	60,7	54,3	--
Tp71_A	Dure koopwoningen	155339,29	371922,21	1,50	60,2	54,9	--
Tp71_B	Dure koopwoningen	155339,29	371922,21	4,50	63,1	56,1	--
Tp71_C	Dure koopwoningen	155339,29	371922,21	7,50	64,9	57,3	--
Tp72_A	Dure koopwoningen	155332,25	371922,01	1,50	56,7	51,5	--
Tp72_B	Dure koopwoningen	155332,25	371922,01	4,50	52,8	47,8	--
Tp72_C	Dure koopwoningen	155332,25	371922,01	7,50	59,8	54,2	--

Alle getoonde dB-waarden zijn A-gewogen

Rapport: Resultatentabel
Model: v01, IL
LAmax totaalresultaten voor toetspunten
Groep: Toeschouwers

Naam Toetspunt	Omschrijving	X	Y	Hoogte	Dag	Avond	Nacht
Tp73_A	Dure koopwoningen	155286,39	371933,52	1,50	36,8	32,8	--
Tp73_B	Dure koopwoningen	155286,39	371933,52	4,50	39,2	35,0	--
Tp73_C	Dure koopwoningen	155286,39	371933,52	7,50	44,9	41,5	--
Tp74_A	Dure koopwoningen	155293,28	371930,55	1,50	56,1	52,6	--
Tp74_B	Dure koopwoningen	155293,28	371930,55	4,50	57,5	53,4	--
Tp74_C	Dure koopwoningen	155293,28	371930,55	7,50	58,7	54,1	--
Tp75_A	Dure koopwoningen	155292,57	371937,59	1,50	53,8	49,8	--
Tp75_B	Dure koopwoningen	155292,57	371937,59	4,50	55,7	51,3	--
Tp75_C	Dure koopwoningen	155292,57	371937,59	7,50	57,6	52,8	--
Tp76_A	Dure koopwoningen	155285,99	371940,69	1,50	45,1	40,9	--
Tp76_B	Dure koopwoningen	155285,99	371940,69	4,50	44,7	41,6	--
Tp76_C	Dure koopwoningen	155285,99	371940,69	7,50	46,3	42,6	--
Tp77_A	Dure koopwoningen	155308,78	371946,68	1,50	47,3	47,0	--
Tp77_B	Dure koopwoningen	155308,78	371946,68	4,50	48,5	48,5	--
Tp77_C	Dure koopwoningen	155308,78	371946,68	7,50	43,9	37,9	--
Tp78_A	Dure koopwoningen	155316,30	371947,08	1,50	55,8	51,3	--
Tp78_B	Dure koopwoningen	155316,30	371947,08	4,50	58,3	52,7	--
Tp78_C	Dure koopwoningen	155316,30	371947,08	7,50	59,8	53,7	--
Tp79_A	Dure koopwoningen	155318,95	371953,30	1,50	59,0	53,4	--
Tp79_B	Dure koopwoningen	155318,95	371953,30	4,50	61,5	55,1	--
Tp79_C	Dure koopwoningen	155318,95	371953,30	7,50	63,0	56,4	--
Tp80_A	Dure koopwoningen	155311,78	371953,21	1,50	44,4	40,8	--
Tp80_B	Dure koopwoningen	155311,78	371953,21	4,50	46,4	41,5	--
Tp80_C	Dure koopwoningen	155311,78	371953,21	7,50	53,3	49,4	--
Tp81_A	Starterswoningen	155346,86	371964,18	1,50	51,7	47,8	--
Tp81_B	Starterswoningen	155346,86	371964,18	4,50	48,1	43,4	--
Tp81_C	Starterswoningen	155346,86	371964,18	7,50	48,3	40,4	--
Tp82_A	Starterswoningen	155357,71	371963,20	1,50	61,7	54,6	--
Tp82_B	Starterswoningen	155357,71	371963,20	4,50	65,0	56,2	--
Tp82_C	Starterswoningen	155357,71	371963,20	7,50	66,1	58,2	--
Tp83_A	Starterswoningen	155368,36	371970,24	1,50	63,8	55,4	--
Tp83_B	Starterswoningen	155368,36	371970,24	4,50	67,3	57,5	--
Tp83_C	Starterswoningen	155368,36	371970,24	7,50	67,5	59,0	--
Tp84_A	Starterswoningen	155372,30	371980,40	1,50	66,5	57,9	--
Tp84_B	Starterswoningen	155372,30	371980,40	4,50	70,0	60,5	--
Tp84_C	Starterswoningen	155372,30	371980,40	7,50	70,1	62,1	--
Tp85_A	Starterswoningen	155361,40	371981,43	1,50	46,0	41,1	--
Tp85_B	Starterswoningen	155361,40	371981,43	4,50	<-->	<-->	<-->
Tp85_C	Starterswoningen	155361,40	371981,43	7,50	<-->	<-->	<-->
Tp86_A	Starterswoningen	155350,98	371974,60	1,50	<-->	<-->	<-->
Tp86_B	Starterswoningen	155350,98	371974,60	4,50	<-->	<-->	<-->
Tp86_C	Starterswoningen	155350,98	371974,60	7,50	<-->	<-->	<-->
Tuin01_A	Tuinen dure koopwoningen	155405,96	371911,98	1,50	<-->	<-->	<-->
Tuin02_A	Tuinen dure koopwoningen	155390,51	371901,07	1,50	<-->	<-->	<-->
Tuin03_A	Tuinen sociale huurwoningen	155414,14	371872,90	1,50	<-->	<-->	<-->
Tuin04_A	Tuinen sociale huurwoningen	155441,70	371831,70	1,50	<-->	<-->	<-->

Alle getoonde dB-waarden zijn A-gewogen

BIJLAGE VI. REKENRESULTATEN MET GRONDWAL 2M HOOG (TESTBEREKENINGEN)

Locatie (indicatieve) geluidwerende voorziening (2 meter hoog)

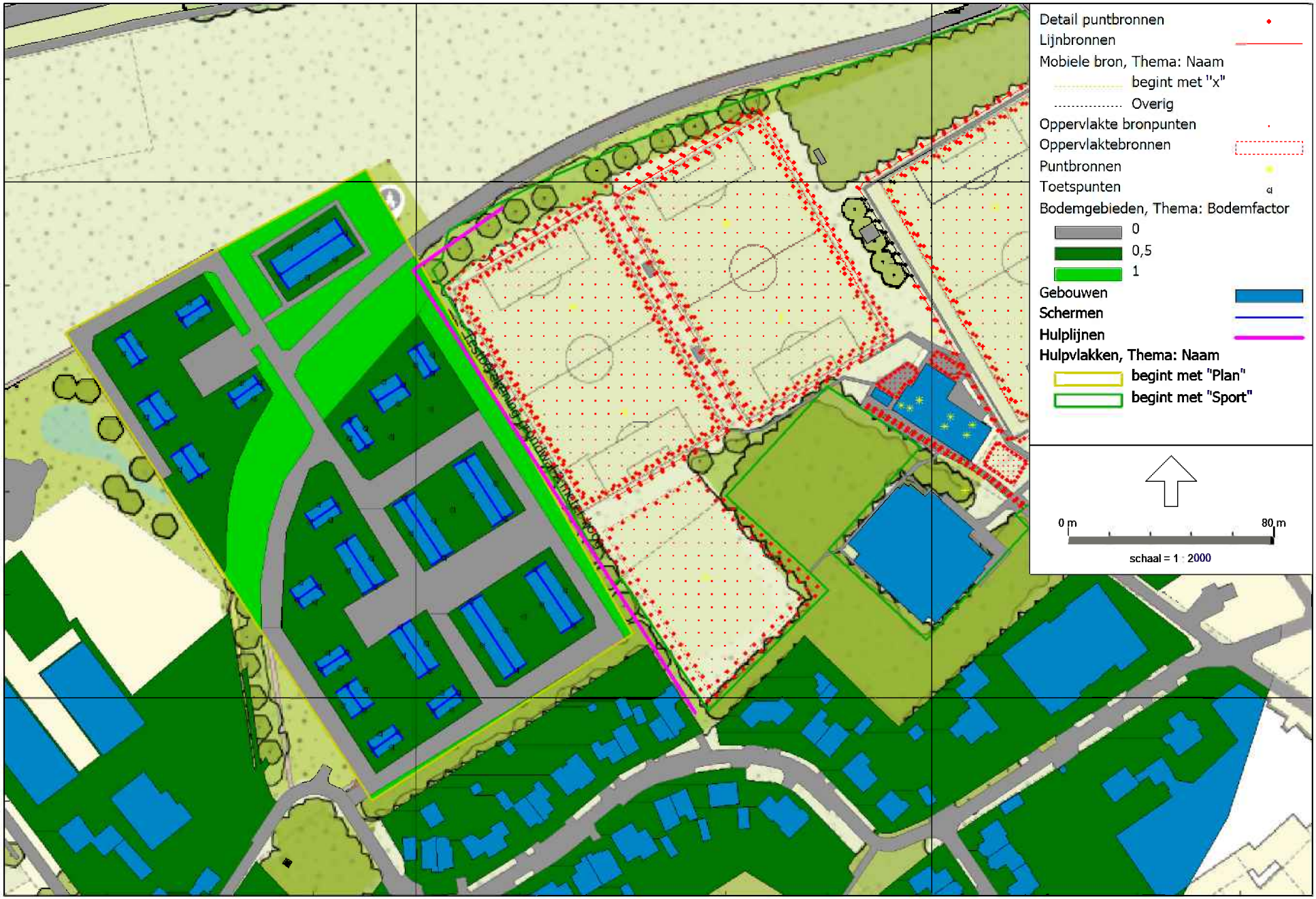

HMRI, industrie, [Versie v01 van Westerhoven-Noord (IL) - v01, IL + Wal] , Geomilieu V2022.4 rev 1 Licentiehouder: De Roever Omgevingsadvies

De Roever Omgevingsadvies

Rapport: Resultatentabel
Model: v01, IL + Wal
LAeq totaalresultaten voor toetspunten
Groep: La_eq
Groepsreductie: Nee

Naam Toetspunt	Omschrijving	X	Y	Hoogte	Dag	Avond	Nacht	Etmaal	Li
Tp01_A	Dure koopwoningen	155382,95	371779,95	1,50	26,7	23,0	4,6	28,0	45,3
Tp01_B	Dure koopwoningen	155382,95	371779,95	4,50	24,1	19,4	5,1	24,4	43,3
Tp01_C	Dure koopwoningen	155382,95	371779,95	7,50	27,1	21,3	8,5	27,1	45,0
Tp02_A	Dure koopwoningen	155390,57	371780,71	1,50	37,3	33,5	20,4	38,5	59,9
Tp02_B	Dure koopwoningen	155390,57	371780,71	4,50	38,6	34,1	21,6	39,1	59,9
Tp02_C	Dure koopwoningen	155390,57	371780,71	7,50	41,8	36,2	23,9	41,8	61,1
Tp03_A	Dure koopwoningen	155393,14	371786,68	1,50	34,8	33,1	14,6	38,1	54,1
Tp03_B	Dure koopwoningen	155393,14	371786,68	4,50	36,0	34,2	15,8	39,2	54,4
Tp03_C	Dure koopwoningen	155393,14	371786,68	7,50	42,8	38,1	22,5	43,1	60,6
Tp04_A	Dure koopwoningen	155385,88	371786,29	1,50	32,1	26,1	10,9	32,1	51,0
Tp04_B	Dure koopwoningen	155385,88	371786,29	4,50	33,8	27,5	13,4	33,8	52,0
Tp04_C	Dure koopwoningen	155385,88	371786,29	7,50	40,9	33,6	23,0	40,9	58,8
Tp05_A	Dure koopwoningen	155379,67	371795,16	1,50	31,4	27,3	11,8	32,3	51,3
Tp05_B	Dure koopwoningen	155379,67	371795,16	4,50	33,1	28,6	14,9	33,6	52,5
Tp05_C	Dure koopwoningen	155379,67	371795,16	7,50	39,9	33,4	24,7	39,9	58,2
Tp06_A	Dure koopwoningen	155371,72	371797,03	1,50	24,1	19,6	3,3	24,6	44,1
Tp06_B	Dure koopwoningen	155371,72	371797,03	4,50	24,0	19,6	3,6	24,6	43,1
Tp06_C	Dure koopwoningen	155371,72	371797,03	7,50	31,9	25,4	13,0	31,9	49,2
Tp07_A	Dure koopwoningen	155372,92	371805,00	1,50	32,5	27,9	4,6	32,9	50,2
Tp07_B	Dure koopwoningen	155372,92	371805,00	4,50	33,6	28,9	5,4	33,9	50,3
Tp07_C	Dure koopwoningen	155372,92	371805,00	7,50	37,5	32,0	16,3	37,5	53,5
Tp08_A	Dure koopwoningen	155380,31	371802,98	1,50	31,2	27,1	8,6	32,1	50,4
Tp08_B	Dure koopwoningen	155380,31	371802,98	4,50	32,4	27,9	10,8	32,9	51,1
Tp08_C	Dure koopwoningen	155380,31	371802,98	7,50	38,1	32,5	18,4	38,1	55,9
Tp09_A	Dure koopwoningen	155362,78	371810,94	1,50	24,4	20,2	2,5	25,2	44,3
Tp09_B	Dure koopwoningen	155362,78	371810,94	4,50	24,4	19,9	2,2	24,9	43,3
Tp09_C	Dure koopwoningen	155362,78	371810,94	7,50	26,3	21,5	7,5	26,5	44,2
Tp10_A	Dure koopwoningen	155370,44	371811,58	1,50	33,6	28,5	9,1	33,6	51,8
Tp10_B	Dure koopwoningen	155370,44	371811,58	4,50	34,0	28,9	10,9	34,0	51,8
Tp10_C	Dure koopwoningen	155370,44	371811,58	7,50	39,1	34,3	17,3	39,3	56,1
Tp11_A	Dure koopwoningen	155372,95	371817,76	1,50	43,5	36,9	14,0	43,5	61,1
Tp11_B	Dure koopwoningen	155372,95	371817,76	4,50	43,7	37,2	16,7	43,7	60,7
Tp11_C	Dure koopwoningen	155372,95	371817,76	7,50	44,5	38,5	21,7	44,5	61,2
Tp12_A	Dure koopwoningen	155365,77	371817,45	1,50	36,5	31,8	11,6	36,8	54,3
Tp12_B	Dure koopwoningen	155365,77	371817,45	4,50	36,6	31,3	11,8	36,6	53,6
Tp12_C	Dure koopwoningen	155365,77	371817,45	7,50	41,6	36,1	21,9	41,6	59,8
Tp13_A	Dure koopwoningen	155406,41	371794,87	1,50	35,3	29,6	15,9	35,3	56,6
Tp13_B	Dure koopwoningen	155406,41	371794,87	4,50	36,4	30,7	17,7	36,4	56,6
Tp13_C	Dure koopwoningen	155406,41	371794,87	7,50	37,6	25,7	9,4	37,6	54,2
Tp14_A	Dure koopwoningen	155413,90	371795,56	1,50	38,6	35,5	21,7	40,5	60,8
Tp14_B	Dure koopwoningen	155413,90	371795,56	4,50	40,0	36,6	22,5	41,6	60,8
Tp14_C	Dure koopwoningen	155413,90	371795,56	7,50	41,9	38,6	24,0	43,6	61,3
Tp15_A	Dure koopwoningen	155416,50	371801,90	1,50	35,2	35,5	15,6	40,5	54,6
Tp15_B	Dure koopwoningen	155416,50	371801,90	4,50	37,6	37,0	17,8	42,0	56,0
Tp15_C	Dure koopwoningen	155416,50	371801,90	7,50	41,1	39,8	22,0	44,8	58,7
Tp16_A	Dure koopwoningen	155409,95	371801,99	1,50	33,6	27,8	14,0	33,6	53,1
Tp16_B	Dure koopwoningen	155409,95	371801,99	4,50	35,5	29,1	14,7	35,5	53,8
Tp16_C	Dure koopwoningen	155409,95	371801,99	7,50	38,5	33,6	20,0	38,6	56,4
Tp17_A	Starterswoningen + sociale huurwoningen	155395,08	371816,40	1,50	30,4	25,9	10,0	30,9	49,7
Tp17_B	Starterswoningen + sociale huurwoningen	155395,08	371816,40	4,50	30,6	27,2	10,1	32,2	49,4
Tp17_C	Starterswoningen + sociale huurwoningen	155395,08	371816,40	7,50	31,8	27,3	12,5	32,3	49,2
Tp18_A	Starterswoningen	155405,50	371810,49	1,50	30,3	28,8	10,0	33,8	49,5
Tp18_B	Starterswoningen	155405,50	371810,49	4,50	32,1	29,9	13,0	34,9	50,8

Alle getoonde dB-waarden zijn A-gewogen

Rapport: Resultatentabel
Model: v01, IL + Wal
LAeq totaalresultaten voor toetspunten
Groep: La_eq
Groepsreductie: Nee

Naam Toetspunt	Omschrijving	X	Y	Hoogte	Dag	Avond	Nacht	Etmaal	Li
Tp18_C	Starterswoningen	155405,50	371810,49	7,50	37,6	33,0	20,3	38,0	56,0
Tp19_A	Starterswoningen + sociale huurwoningen	155403,93	371821,22	1,50	37,6	34,3	9,2	39,3	54,7
Tp19_B	Starterswoningen + sociale huurwoningen	155403,93	371821,22	4,50	38,3	35,2	11,4	40,2	54,6
Tp19_C	Starterswoningen + sociale huurwoningen	155403,93	371821,22	7,50	41,4	38,0	18,5	43,0	57,5
Tp20_A	Starterswoningen	155393,83	371827,74	1,50	42,0	38,3	8,3	43,3	58,9
Tp20_B	Starterswoningen	155393,83	371827,74	4,50	42,1	38,1	13,6	43,1	58,0
Tp20_C	Starterswoningen	155393,83	371827,74	7,50	42,5	38,7	16,2	43,7	57,5
Tp21_A	Levensloopbestendige woningen	155425,70	371820,36	1,50	33,2	32,0	9,5	37,0	51,4
Tp21_B	Levensloopbestendige woningen	155425,70	371820,36	4,50	33,7	33,0	7,3	38,0	50,0
Tp21_C	Levensloopbestendige woningen	155425,70	371820,36	7,50	35,5	32,6	14,0	37,6	52,4
Tp22_A	Levensloopbestendige woningen	155439,04	371810,73	1,50	42,4	41,3	24,9	46,3	64,2
Tp22_B	Levensloopbestendige woningen	155439,04	371810,73	4,50	43,8	43,1	26,2	48,1	64,1
Tp22_C	Levensloopbestendige woningen	155439,04	371810,73	7,50	45,4	44,5	27,2	49,5	64,5
Tp23_A	Levensloopbestendige woningen	155434,79	371826,12	1,50	38,3	38,5	10,1	43,5	55,4
Tp23_B	Levensloopbestendige woningen	155434,79	371826,12	4,50	39,7	39,4	12,8	44,4	55,7
Tp23_C	Levensloopbestendige woningen	155434,79	371826,12	7,50	43,3	42,1	19,9	47,1	58,9
Tp24_A	Levensloopbestendige woningen	155421,13	371837,37	1,50	44,4	41,8	16,4	46,8	61,3
Tp24_B	Levensloopbestendige woningen	155421,13	371837,37	4,50	45,2	42,8	16,6	47,8	60,6
Tp24_C	Levensloopbestendige woningen	155421,13	371837,37	7,50	46,2	43,6	17,8	48,6	60,7
Tp25_A	Middeldure woningen	155448,85	371836,16	1,50	38,3	37,2	12,0	42,2	55,2
Tp25_B	Middeldure woningen	155448,85	371836,16	4,50	40,1	39,1	12,7	44,1	55,7
Tp25_C	Middeldure woningen	155448,85	371836,16	7,50	39,1	36,2	19,2	41,2	55,1
Tp26_A	Middeldure woningen	155461,00	371828,20	1,50	43,8	45,2	27,1	50,2	65,5
Tp26_B	Middeldure woningen	155461,00	371828,20	4,50	47,5	47,6	29,1	52,6	66,3
Tp26_C	Middeldure woningen	155461,00	371828,20	7,50	48,2	47,9	29,2	52,9	66,2
Tp27_A	Middeldure woningen	155457,70	371841,73	1,50	45,6	45,7	23,9	50,7	65,6
Tp27_B	Middeldure woningen	155457,70	371841,73	4,50	49,0	48,6	26,5	53,6	66,7
Tp27_C	Middeldure woningen	155457,70	371841,73	7,50	50,4	49,5	28,6	54,5	67,3
Tp28_A	Middeldure woningen	155445,86	371849,83	1,50	46,3	44,1	17,3	49,1	62,4
Tp28_B	Middeldure woningen	155445,86	371849,83	4,50	48,3	46,3	18,1	51,3	62,7
Tp28_C	Middeldure woningen	155445,86	371849,83	7,50	49,5	46,9	19,4	51,9	63,2
Tp29_A	Sociale huurwoningen	155434,41	371869,71	1,50	46,1	45,2	25,7	50,2	66,6
Tp29_B	Sociale huurwoningen	155434,41	371869,71	4,50	48,8	47,5	28,0	52,5	67,3
Tp29_C	Sociale huurwoningen	155434,41	371869,71	7,50	49,8	48,2	29,2	53,2	67,4
Tp30_A	Sociale huurwoningen	155430,76	371883,17	1,50	46,1	45,0	23,0	50,0	65,4
Tp30_B	Sociale huurwoningen	155430,76	371883,17	4,50	49,5	47,7	25,5	52,7	66,5
Tp30_C	Sociale huurwoningen	155430,76	371883,17	7,50	51,0	48,9	27,4	53,9	67,2
Tp31_A	Sociale huurwoningen	155418,61	371892,39	1,50	44,2	43,4	11,6	48,4	59,3
Tp31_B	Sociale huurwoningen	155418,61	371892,39	4,50	46,7	45,7	12,4	50,7	60,3
Tp31_C	Sociale huurwoningen	155418,61	371892,39	7,50	47,7	46,3	13,9	51,3	60,6
Tp32_A	Sociale huurwoningen	155421,70	371878,49	1,50	36,7	36,4	16,2	41,4	57,5
Tp32_B	Sociale huurwoningen	155421,70	371878,49	4,50	38,8	38,3	19,2	43,3	58,0
Tp32_C	Sociale huurwoningen	155421,70	371878,49	7,50	38,8	35,3	18,5	40,3	55,0
Tp33_A	Sociale huurwoningen	155410,80	371854,51	1,50	45,3	42,0	25,9	47,0	66,2
Tp33_B	Sociale huurwoningen	155410,80	371854,51	4,50	45,1	42,9	26,3	47,9	65,4
Tp33_C	Sociale huurwoningen	155410,80	371854,51	7,50	46,0	44,2	27,2	49,2	65,4
Tp34_A	Sociale huurwoningen	155406,90	371868,67	1,50	37,7	38,1	11,5	43,1	55,0
Tp34_B	Sociale huurwoningen	155406,90	371868,67	4,50	38,8	38,9	13,3	43,9	55,8
Tp34_C	Sociale huurwoningen	155406,90	371868,67	7,50	42,2	41,5	19,8	46,5	58,8
Tp35_A	Sociale huurwoningen	155395,42	371877,39	1,50	42,4	40,7	10,5	45,7	59,9
Tp35_B	Sociale huurwoningen	155395,42	371877,39	4,50	43,3	41,7	12,4	46,7	58,0
Tp35_C	Sociale huurwoningen	155395,42	371877,39	7,50	44,8	42,9	13,9	47,9	58,5
Tp36_A	Sociale huurwoningen	155398,02	371863,64	1,50	34,5	33,0	14,8	38,0	55,5

Alle getoonde dB-waarden zijn A-gewogen

Rapport: Resultatentabel
Model: v01, IL + Wal
LAeq totaalresultaten voor toetspunten
Groep: La_eq
Groepsreductie: Nee

Naam Toetspunt	Omschrijving	X	Y	Hoogte	Dag	Avond	Nacht	Etmaal	Li
Tp36_B	Sociale huurwoningen	155398,02	371863,64	4,50	35,9	34,1	17,0	39,1	55,9
Tp36_C	Sociale huurwoningen	155398,02	371863,64	7,50	36,7	32,0	16,8	37,0	53,4
Tp37_A	Dure koopwoningen	155353,71	371838,03	1,50	28,5	24,9	3,3	29,9	46,7
Tp37_B	Dure koopwoningen	155353,71	371838,03	4,50	23,8	20,2	3,7	25,2	43,3
Tp37_C	Dure koopwoningen	155353,71	371838,03	7,50	26,2	21,7	7,1	26,7	44,5
Tp38_A	Dure koopwoningen	155360,61	371837,34	1,50	32,2	29,4	13,0	34,4	54,3
Tp38_B	Dure koopwoningen	155360,61	371837,34	4,50	32,1	29,3	15,6	34,3	55,1
Tp38_C	Dure koopwoningen	155360,61	371837,34	7,50	36,4	33,3	18,5	38,3	58,0
Tp39_A	Dure koopwoningen	155362,24	371843,22	1,50	31,8	28,1	11,1	33,1	51,4
Tp39_B	Dure koopwoningen	155362,24	371843,22	4,50	33,2	29,7	12,5	34,7	51,8
Tp39_C	Dure koopwoningen	155362,24	371843,22	7,50	37,6	33,4	17,9	38,4	55,7
Tp40_A	Dure koopwoningen	155355,14	371844,74	1,50	34,6	31,9	3,8	36,9	51,9
Tp40_B	Dure koopwoningen	155355,14	371844,74	4,50	34,8	32,3	3,5	37,3	50,8
Tp40_C	Dure koopwoningen	155355,14	371844,74	7,50	37,9	34,6	15,8	39,6	55,0
Tp41_A	Starterswoningen + sociale huurwoningen	155373,58	371849,29	1,50	31,3	28,4	3,5	33,4	48,7
Tp41_B	Starterswoningen + sociale huurwoningen	155373,58	371849,29	4,50	32,3	29,6	5,6	34,6	48,4
Tp41_C	Starterswoningen + sociale huurwoningen	155373,58	371849,29	7,50	32,8	28,7	11,9	33,7	50,6
Tp42_A	Starterswoningen	155384,10	371843,22	1,50	38,5	36,6	24,5	41,6	63,8
Tp42_B	Starterswoningen	155384,10	371843,22	4,50	39,7	37,3	24,9	42,3	63,3
Tp42_C	Starterswoningen	155384,10	371843,22	7,50	41,4	39,1	25,7	44,1	63,3
Tp43_A	Starterswoningen + sociale huurwoningen	155382,68	371854,14	1,50	33,0	32,0	9,1	37,0	51,2
Tp43_B	Starterswoningen + sociale huurwoningen	155382,68	371854,14	4,50	33,4	31,5	11,3	36,5	51,7
Tp43_C	Starterswoningen + sociale huurwoningen	155382,68	371854,14	7,50	38,9	36,2	18,3	41,2	56,3
Tp44_A	Starterswoningen	155372,30	371860,74	1,50	39,9	37,6	13,9	42,6	59,7
Tp44_B	Starterswoningen	155372,30	371860,74	4,50	39,7	38,0	4,9	43,0	55,4
Tp44_C	Starterswoningen	155372,30	371860,74	7,50	41,3	39,4	12,0	44,4	55,5
Tp45_A	Dure koopwoningen	155359,03	371868,07	1,50	25,8	22,1	3,5	27,1	45,6
Tp45_B	Dure koopwoningen	155359,03	371868,07	4,50	25,5	22,1	3,3	27,1	44,2
Tp45_C	Dure koopwoningen	155359,03	371868,07	7,50	28,1	23,7	8,1	28,7	45,4
Tp46_A	Dure koopwoningen	155366,67	371868,94	1,50	38,0	34,5	12,6	39,5	55,4
Tp46_B	Dure koopwoningen	155366,67	371868,94	4,50	37,7	34,7	13,5	39,7	54,5
Tp46_C	Dure koopwoningen	155366,67	371868,94	7,50	42,5	38,7	18,7	43,7	58,8
Tp47_A	Dure koopwoningen	155369,35	371874,84	1,50	43,8	40,7	20,6	45,7	62,2
Tp47_B	Dure koopwoningen	155369,35	371874,84	4,50	43,5	41,1	16,6	46,1	60,4
Tp47_C	Dure koopwoningen	155369,35	371874,84	7,50	45,6	42,5	24,7	47,5	61,6
Tp48_A	Dure koopwoningen	155361,99	371874,87	1,50	36,7	34,3	4,3	39,3	53,7
Tp48_B	Dure koopwoningen	155361,99	371874,87	4,50	37,4	35,0	3,4	40,0	52,9
Tp48_C	Dure koopwoningen	155361,99	371874,87	7,50	42,6	39,0	17,6	44,0	58,2
Tp49_A	Dure koopwoningen	155381,01	371897,46	1,50	45,6	41,8	24,9	46,8	65,7
Tp49_B	Dure koopwoningen	155381,01	371897,46	4,50	46,8	43,1	25,6	48,1	65,6
Tp49_C	Dure koopwoningen	155381,01	371897,46	7,50	47,9	44,3	26,2	49,3	65,7
Tp50_A	Dure koopwoningen	155380,40	371904,63	1,50	43,9	40,7	21,7	45,7	63,8
Tp50_B	Dure koopwoningen	155380,40	371904,63	4,50	45,3	42,1	22,8	47,1	63,9
Tp50_C	Dure koopwoningen	155380,40	371904,63	7,50	47,1	43,8	24,5	48,8	64,6
Tp51_A	Dure koopwoningen	155374,11	371907,85	1,50	34,5	32,0	9,5	37,0	51,9
Tp51_B	Dure koopwoningen	155374,11	371907,85	4,50	33,8	30,6	10,0	35,6	50,5
Tp51_C	Dure koopwoningen	155374,11	371907,85	7,50	36,8	33,1	12,1	38,1	52,0
Tp52_A	Dure koopwoningen	155374,10	371900,50	1,50	27,9	24,8	5,0	29,8	47,1
Tp52_B	Dure koopwoningen	155374,10	371900,50	4,50	28,9	25,4	6,9	30,4	47,1
Tp52_C	Dure koopwoningen	155374,10	371900,50	7,50	34,1	30,2	12,7	35,2	51,6
Tp53_A	Dure koopwoningen	155392,96	371914,20	1,50	45,8	42,5	21,7	47,5	65,0
Tp53_B	Dure koopwoningen	155392,96	371914,20	4,50	47,8	44,5	23,4	49,5	65,4
Tp53_C	Dure koopwoningen	155392,96	371914,20	7,50	48,0	45,3	24,4	50,3	64,9

Alle getoonde dB-waarden zijn A-gewogen

Rapport: Resultatentabel
Model: v01, IL + Wal
LAeq totaalresultaten voor toetspunten
Groep: La_eq
Groepsreductie: Nee

Naam Toetspunt	Omschrijving	X	Y	Hoogte	Dag	Avond	Nacht	Etmaal	Li
Tp54_A	Dure koopwoningen	155395,11	371921,51	1,50	46,1	43,8	24,1	48,8	65,9
Tp54_B	Dure koopwoningen	155395,11	371921,51	4,50	48,3	45,7	26,3	50,7	66,6
Tp54_C	Dure koopwoningen	155395,11	371921,51	7,50	49,5	46,8	27,2	51,8	66,8
Tp55_A	Dure koopwoningen	155387,30	371922,63	1,50	34,3	31,6	10,3	36,6	51,5
Tp55_B	Dure koopwoningen	155387,30	371922,63	4,50	35,4	31,2	10,4	36,2	51,7
Tp55_C	Dure koopwoningen	155387,30	371922,63	7,50	41,6	36,7	18,7	41,7	58,0
Tp56_A	Dure koopwoningen	155384,58	371914,99	1,50	40,9	36,8	20,2	41,8	60,7
Tp56_B	Dure koopwoningen	155384,58	371914,99	4,50	42,4	38,3	21,6	43,3	60,9
Tp56_C	Dure koopwoningen	155384,58	371914,99	7,50	38,4	34,1	16,7	39,1	55,4
Tp57_A	Dure koopwoningen	155406,22	371925,88	1,50	46,9	44,9	22,4	49,9	65,4
Tp57_B	Dure koopwoningen	155406,22	371925,88	4,50	50,0	47,2	24,9	52,2	66,6
Tp57_C	Dure koopwoningen	155406,22	371925,88	7,50	50,3	47,4	26,0	52,4	66,5
Tp58_A	Dure koopwoningen	155406,17	371932,92	1,50	44,8	43,5	21,2	48,5	63,5
Tp58_B	Dure koopwoningen	155406,17	371932,92	4,50	49,2	47,2	24,1	52,2	65,7
Tp58_C	Dure koopwoningen	155406,17	371932,92	7,50	50,5	48,2	25,9	53,2	66,3
Tp59_A	Dure koopwoningen	155399,78	371936,15	1,50	39,1	37,6	13,4	42,6	54,7
Tp59_B	Dure koopwoningen	155399,78	371936,15	4,50	41,8	40,6	13,1	45,6	54,8
Tp59_C	Dure koopwoningen	155399,78	371936,15	7,50	42,5	41,2	12,6	46,2	54,9
Tp60_A	Dure koopwoningen	155399,90	371928,92	1,50	44,5	40,8	23,4	45,8	64,1
Tp60_B	Dure koopwoningen	155399,90	371928,92	4,50	46,5	42,6	25,3	47,6	64,7
Tp60_C	Dure koopwoningen	155399,90	371928,92	7,50	44,9	40,8	16,3	45,8	59,9
Tp61_A	Dure koopwoningen	155308,09	371888,57	1,50	23,2	21,1	7,0	26,1	47,3
Tp61_B	Dure koopwoningen	155308,09	371888,57	4,50	22,2	18,7	4,2	23,7	42,0
Tp61_C	Dure koopwoningen	155308,09	371888,57	7,50	30,3	25,4	10,9	30,4	49,6
Tp62_A	Dure koopwoningen	155316,10	371886,30	1,50	39,2	35,0	21,5	40,0	59,9
Tp62_B	Dure koopwoningen	155316,10	371886,30	4,50	39,9	36,0	22,5	41,0	59,8
Tp62_C	Dure koopwoningen	155316,10	371886,30	7,50	43,1	37,8	23,0	43,1	62,7
Tp63_A	Dure koopwoningen	155316,60	371894,02	1,50	36,3	32,8	14,9	37,8	57,4
Tp63_B	Dure koopwoningen	155316,60	371894,02	4,50	36,8	33,2	16,7	38,2	58,2
Tp63_C	Dure koopwoningen	155316,60	371894,02	7,50	41,4	36,6	21,3	41,6	61,1
Tp64_A	Dure koopwoningen	155309,12	371896,60	1,50	29,1	25,8	7,5	30,8	52,2
Tp64_B	Dure koopwoningen	155309,12	371896,60	4,50	26,8	24,4	1,8	29,4	44,0
Tp64_C	Dure koopwoningen	155309,12	371896,60	7,50	30,9	26,8	8,6	31,8	47,7
Tp65_A	Dure koopwoningen	155295,11	371908,75	1,50	22,4	18,4	1,4	23,4	42,4
Tp65_B	Dure koopwoningen	155295,11	371908,75	4,50	22,7	18,5	3,4	23,5	42,0
Tp65_C	Dure koopwoningen	155295,11	371908,75	7,50	30,9	25,8	11,3	30,9	50,5
Tp66_A	Dure koopwoningen	155302,98	371906,69	1,50	37,5	32,6	18,5	37,6	57,3
Tp66_B	Dure koopwoningen	155302,98	371906,69	4,50	39,6	34,8	21,6	39,8	58,6
Tp66_C	Dure koopwoningen	155302,98	371906,69	7,50	42,8	37,3	22,5	42,8	62,4
Tp67_A	Dure koopwoningen	155303,49	371914,42	1,50	38,4	33,8	16,7	38,8	57,3
Tp67_B	Dure koopwoningen	155303,49	371914,42	4,50	36,5	32,4	15,5	37,4	56,1
Tp67_C	Dure koopwoningen	155303,49	371914,42	7,50	40,0	35,8	20,5	40,8	60,3
Tp68_A	Dure koopwoningen	155295,88	371916,58	1,50	31,4	27,9	1,0	32,9	48,1
Tp68_B	Dure koopwoningen	155295,88	371916,58	4,50	27,4	23,7	2,7	28,7	45,0
Tp68_C	Dure koopwoningen	155295,88	371916,58	7,50	29,1	24,3	7,2	29,3	46,6
Tp69_A	Dure koopwoningen	155328,87	371915,31	1,50	34,2	29,2	15,6	34,2	55,0
Tp69_B	Dure koopwoningen	155328,87	371915,31	4,50	31,4	27,0	9,6	32,0	48,5
Tp69_C	Dure koopwoningen	155328,87	371915,31	7,50	26,6	22,0	6,5	27,0	45,0
Tp70_A	Dure koopwoningen	155336,92	371916,24	1,50	38,1	34,8	13,4	39,8	57,6
Tp70_B	Dure koopwoningen	155336,92	371916,24	4,50	38,9	35,6	15,5	40,6	58,0
Tp70_C	Dure koopwoningen	155336,92	371916,24	7,50	42,3	37,8	21,5	42,8	61,2
Tp71_A	Dure koopwoningen	155339,29	371922,21	1,50	42,3	38,0	16,0	43,0	59,7
Tp71_B	Dure koopwoningen	155339,29	371922,21	4,50	42,4	38,7	18,6	43,7	59,7

Alle getoonde dB-waarden zijn A-gewogen

Rapport: Resultatentabel
Model: v01, IL + Wal
LAeq totaalresultaten voor toetspunten
Groep: La_eq
Groepsreductie: Nee

Naam Toetspunt	Omschrijving	X	Y	Hoogte	Dag	Avond	Nacht	Etmaal	Li
Tp71_C	Dure koopwoningen	155339,29	371922,21	7,50	45,2	41,1	24,1	46,1	62,1
Tp72_A	Dure koopwoningen	155332,25	371922,01	1,50	33,5	30,3	4,2	35,3	49,5
Tp72_B	Dure koopwoningen	155332,25	371922,01	4,50	29,6	26,0	3,5	31,0	46,3
Tp72_C	Dure koopwoningen	155332,25	371922,01	7,50	37,6	34,2	16,0	39,2	54,2
Tp73_A	Dure koopwoningen	155286,39	371933,52	1,50	22,0	17,7	0,4	22,7	42,0
Tp73_B	Dure koopwoningen	155286,39	371933,52	4,50	23,8	18,6	3,8	23,8	42,8
Tp73_C	Dure koopwoningen	155286,39	371933,52	7,50	29,8	24,8	10,0	29,8	49,1
Tp74_A	Dure koopwoningen	155293,28	371930,55	1,50	40,4	36,1	19,3	41,1	59,3
Tp74_B	Dure koopwoningen	155293,28	371930,55	4,50	41,2	36,7	21,5	41,7	59,8
Tp74_C	Dure koopwoningen	155293,28	371930,55	7,50	43,3	38,5	22,2	43,5	62,5
Tp75_A	Dure koopwoningen	155292,57	371937,59	1,50	39,3	33,7	15,1	39,3	58,8
Tp75_B	Dure koopwoningen	155292,57	371937,59	4,50	40,0	34,5	18,4	40,0	59,5
Tp75_C	Dure koopwoningen	155292,57	371937,59	7,50	41,7	37,1	20,5	42,1	61,1
Tp76_A	Dure koopwoningen	155285,99	371940,69	1,50	26,1	20,4	-0,1	26,1	44,5
Tp76_B	Dure koopwoningen	155285,99	371940,69	4,50	26,5	21,0	5,1	26,5	44,5
Tp76_C	Dure koopwoningen	155285,99	371940,69	7,50	28,0	23,0	6,4	28,0	45,9
Tp77_A	Dure koopwoningen	155308,78	371946,68	1,50	26,9	23,3	7,9	28,3	50,1
Tp77_B	Dure koopwoningen	155308,78	371946,68	4,50	27,9	23,2	10,9	28,2	47,0
Tp77_C	Dure koopwoningen	155308,78	371946,68	7,50	26,5	21,6	5,9	26,6	44,9
Tp78_A	Dure koopwoningen	155316,30	371947,08	1,50	40,5	36,2	18,7	41,2	59,4
Tp78_B	Dure koopwoningen	155316,30	371947,08	4,50	41,6	37,0	19,8	42,0	59,3
Tp78_C	Dure koopwoningen	155316,30	371947,08	7,50	42,4	38,2	20,8	43,2	61,3
Tp79_A	Dure koopwoningen	155318,95	371953,30	1,50	42,1	38,0	20,7	43,0	61,7
Tp79_B	Dure koopwoningen	155318,95	371953,30	4,50	43,7	39,2	22,4	44,2	62,5
Tp79_C	Dure koopwoningen	155318,95	371953,30	7,50	44,7	40,6	23,1	45,6	63,3
Tp80_A	Dure koopwoningen	155311,78	371953,21	1,50	26,3	21,5	4,2	26,5	44,8
Tp80_B	Dure koopwoningen	155311,78	371953,21	4,50	27,4	22,4	6,2	27,4	45,2
Tp80_C	Dure koopwoningen	155311,78	371953,21	7,50	35,5	30,4	14,2	35,5	53,0
Tp81_A	Starterswoningen	155346,86	371964,18	1,50	30,9	27,7	9,9	32,7	51,0
Tp81_B	Starterswoningen	155346,86	371964,18	4,50	26,9	23,3	4,4	28,3	44,5
Tp81_C	Starterswoningen	155346,86	371964,18	7,50	28,3	23,9	6,5	28,9	45,7
Tp82_A	Starterswoningen	155357,71	371963,20	1,50	42,8	39,2	19,7	44,2	62,5
Tp82_B	Starterswoningen	155357,71	371963,20	4,50	44,1	40,6	21,5	45,6	62,8
Tp82_C	Starterswoningen	155357,71	371963,20	7,50	45,8	42,5	23,0	47,5	63,4
Tp83_A	Starterswoningen	155368,36	371970,24	1,50	43,2	40,3	20,0	45,3	62,6
Tp83_B	Starterswoningen	155368,36	371970,24	4,50	45,0	41,9	21,9	46,9	63,1
Tp83_C	Starterswoningen	155368,36	371970,24	7,50	46,3	43,3	23,4	48,3	63,6
Tp84_A	Starterswoningen	155372,30	371980,40	1,50	45,5	42,7	22,5	47,7	64,7
Tp84_B	Starterswoningen	155372,30	371980,40	4,50	47,6	44,5	24,6	49,5	65,4
Tp84_C	Starterswoningen	155372,30	371980,40	7,50	48,6	45,5	25,4	50,5	65,5
Tp85_A	Starterswoningen	155361,40	371981,43	1,50	26,2	22,0	3,8	27,0	44,8
Tp85_B	Starterswoningen	155361,40	371981,43	4,50	28,3	23,9	5,7	28,9	45,7
Tp85_C	Starterswoningen	155361,40	371981,43	7,50	37,5	32,4	14,6	37,5	54,1
Tp86_A	Starterswoningen	155350,98	371974,60	1,50	25,4	21,3	3,5	26,3	44,3
Tp86_B	Starterswoningen	155350,98	371974,60	4,50	27,5	23,0	5,5	28,0	45,2
Tp86_C	Starterswoningen	155350,98	371974,60	7,50	35,7	30,6	12,5	35,7	52,4
Tuin01_A	Tuinen dure koopwoningen	155405,96	371911,98	1,50	46,5	44,8	21,8	49,8	65,2
Tuin02_A	Tuinen dure koopwoningen	155390,51	371901,07	1,50	46,3	42,9	23,1	47,9	66,1
Tuin03_A	Tuinen sociale huurwoningen	155414,14	371872,90	1,50	38,6	38,7	14,7	43,7	56,6
Tuin04_A	Tuinen sociale huurwoningen	155441,70	371831,70	1,50	38,9	39,0	12,1	44,0	55,7

Alle getoonde dB-waarden zijn A-gewogen

Rapport: Resultatentabel
Model: v01, IL + Wal
LAmax totaalresultaten voor toetspunten
Groep: La_max

Naam Toetspunt	Omschrijving	X	Y	Hoogte	Dag	Avond	Nacht
Tp01_A	Dure koopwoningen	155382,95	371779,95	1,50	47,5	46,4	21,7
Tp01_B	Dure koopwoningen	155382,95	371779,95	4,50	44,7	37,6	21,9
Tp01_C	Dure koopwoningen	155382,95	371779,95	7,50	46,8	39,3	23,5
Tp02_A	Dure koopwoningen	155390,57	371780,71	1,50	49,5	48,4	37,7
Tp02_B	Dure koopwoningen	155390,57	371780,71	4,50	50,5	50,5	37,9
Tp02_C	Dure koopwoningen	155390,57	371780,71	7,50	55,3	53,2	39,2
Tp03_A	Dure koopwoningen	155393,14	371786,68	1,50	56,5	52,1	31,1
Tp03_B	Dure koopwoningen	155393,14	371786,68	4,50	58,7	54,3	31,5
Tp03_C	Dure koopwoningen	155393,14	371786,68	7,50	62,5	54,7	36,4
Tp04_A	Dure koopwoningen	155385,88	371786,29	1,50	55,5	48,9	29,3
Tp04_B	Dure koopwoningen	155385,88	371786,29	4,50	57,0	49,4	29,6
Tp04_C	Dure koopwoningen	155385,88	371786,29	7,50	59,0	51,9	34,8
Tp05_A	Dure koopwoningen	155379,67	371795,16	1,50	52,5	47,6	28,4
Tp05_B	Dure koopwoningen	155379,67	371795,16	4,50	50,4	50,4	29,4
Tp05_C	Dure koopwoningen	155379,67	371795,16	7,50	52,8	52,8	33,3
Tp06_A	Dure koopwoningen	155371,72	371797,03	1,50	43,5	36,6	20,1
Tp06_B	Dure koopwoningen	155371,72	371797,03	4,50	43,1	38,5	19,3
Tp06_C	Dure koopwoningen	155371,72	371797,03	7,50	51,6	44,5	25,3
Tp07_A	Dure koopwoningen	155372,92	371805,00	1,50	57,4	50,8	29,3
Tp07_B	Dure koopwoningen	155372,92	371805,00	4,50	59,9	52,8	29,4
Tp07_C	Dure koopwoningen	155372,92	371805,00	7,50	61,7	53,3	31,1
Tp08_A	Dure koopwoningen	155380,31	371802,98	1,50	55,3	47,6	27,2
Tp08_B	Dure koopwoningen	155380,31	371802,98	4,50	55,2	48,8	27,9
Tp08_C	Dure koopwoningen	155380,31	371802,98	7,50	59,0	52,1	31,5
Tp09_A	Dure koopwoningen	155362,78	371810,94	1,50	44,9	37,9	20,7
Tp09_B	Dure koopwoningen	155362,78	371810,94	4,50	45,8	37,9	20,7
Tp09_C	Dure koopwoningen	155362,78	371810,94	7,50	48,9	40,8	21,7
Tp10_A	Dure koopwoningen	155370,44	371811,58	1,50	58,6	52,7	27,5
Tp10_B	Dure koopwoningen	155370,44	371811,58	4,50	60,3	52,2	28,3
Tp10_C	Dure koopwoningen	155370,44	371811,58	7,50	61,7	55,6	31,5
Tp11_A	Dure koopwoningen	155372,95	371817,76	1,50	62,1	57,7	38,6
Tp11_B	Dure koopwoningen	155372,95	371817,76	4,50	63,4	57,7	39,0
Tp11_C	Dure koopwoningen	155372,95	371817,76	7,50	65,0	58,5	39,6
Tp12_A	Dure koopwoningen	155365,77	371817,45	1,50	58,4	54,5	30,4
Tp12_B	Dure koopwoningen	155365,77	371817,45	4,50	60,1	54,7	30,2
Tp12_C	Dure koopwoningen	155365,77	371817,45	7,50	61,7	55,5	38,1
Tp13_A	Dure koopwoningen	155406,41	371794,87	1,50	52,4	50,5	36,1
Tp13_B	Dure koopwoningen	155406,41	371794,87	4,50	54,2	52,3	36,5
Tp13_C	Dure koopwoningen	155406,41	371794,87	7,50	48,6	48,6	26,0
Tp14_A	Dure koopwoningen	155413,90	371795,56	1,50	50,8	50,8	38,0
Tp14_B	Dure koopwoningen	155413,90	371795,56	4,50	53,4	53,4	38,4
Tp14_C	Dure koopwoningen	155413,90	371795,56	7,50	57,8	55,9	39,8
Tp15_A	Dure koopwoningen	155416,50	371801,90	1,50	55,7	53,9	31,7
Tp15_B	Dure koopwoningen	155416,50	371801,90	4,50	57,1	56,3	32,7
Tp15_C	Dure koopwoningen	155416,50	371801,90	7,50	60,9	58,8	35,5
Tp16_A	Dure koopwoningen	155409,95	371801,99	1,50	54,2	46,8	31,3
Tp16_B	Dure koopwoningen	155409,95	371801,99	4,50	56,7	48,3	31,8
Tp16_C	Dure koopwoningen	155409,95	371801,99	7,50	59,0	54,6	33,9
Tp17_A	Starterswoningen + sociale huurwoningen	155395,08	371816,40	1,50	53,6	47,6	25,7
Tp17_B	Starterswoningen + sociale huurwoningen	155395,08	371816,40	4,50	55,5	48,2	26,8
Tp17_C	Starterswoningen + sociale huurwoningen	155395,08	371816,40	7,50	58,3	49,0	26,8
Tp18_A	Starterswoningen	155405,50	371810,49	1,50	51,2	51,2	27,2
Tp18_B	Starterswoningen	155405,50	371810,49	4,50	52,5	52,5	28,6
Tp18_C	Starterswoningen	155405,50	371810,49	7,50	54,4	54,4	32,5

Alle getoonde dB-waarden zijn A-gewogen

Rapport: Resultatentabel
Model: v01, IL + Wal
LAmax totaalresultaten voor toetspunten
Groep: La_max

Naam Toetspunt	Omschrijving	X	Y	Hoogte	Dag	Avond	Nacht
Tp19_A	Starterswoningen + sociale huurwoningen	155403,93	371821,22	1,50	62,2	55,9	27,5
Tp19_B	Starterswoningen + sociale huurwoningen	155403,93	371821,22	4,50	65,1	56,5	28,6
Tp19_C	Starterswoningen + sociale huurwoningen	155403,93	371821,22	7,50	67,7	58,9	32,8
Tp20_A	Starterswoningen	155393,83	371827,74	1,50	65,1	60,8	31,7
Tp20_B	Starterswoningen	155393,83	371827,74	4,50	67,4	60,7	31,6
Tp20_C	Starterswoningen	155393,83	371827,74	7,50	68,2	59,6	33,0
Tp21_A	Levensloopbestendige woningen	155425,70	371820,36	1,50	58,3	52,9	28,7
Tp21_B	Levensloopbestendige woningen	155425,70	371820,36	4,50	61,4	54,0	25,6
Tp21_C	Levensloopbestendige woningen	155425,70	371820,36	7,50	60,4	52,9	30,5
Tp22_A	Levensloopbestendige woningen	155439,04	371810,73	1,50	57,3	57,3	41,3
Tp22_B	Levensloopbestendige woningen	155439,04	371810,73	4,50	61,0	61,0	41,9
Tp22_C	Levensloopbestendige woningen	155439,04	371810,73	7,50	62,7	62,7	42,9
Tp23_A	Levensloopbestendige woningen	155434,79	371826,12	1,50	64,0	56,1	29,1
Tp23_B	Levensloopbestendige woningen	155434,79	371826,12	4,50	66,0	58,0	30,4
Tp23_C	Levensloopbestendige woningen	155434,79	371826,12	7,50	69,3	60,3	34,4
Tp24_A	Levensloopbestendige woningen	155421,13	371837,37	1,50	68,0	60,8	33,9
Tp24_B	Levensloopbestendige woningen	155421,13	371837,37	4,50	71,3	61,6	33,6
Tp24_C	Levensloopbestendige woningen	155421,13	371837,37	7,50	72,3	62,2	35,0
Tp25_A	Middeldure woningen	155448,85	371836,16	1,50	62,1	54,3	28,7
Tp25_B	Middeldure woningen	155448,85	371836,16	4,50	65,4	56,3	30,4
Tp25_C	Middeldure woningen	155448,85	371836,16	7,50	63,4	53,9	33,0
Tp26_A	Middeldure woningen	155461,00	371828,20	1,50	63,2	63,2	43,0
Tp26_B	Middeldure woningen	155461,00	371828,20	4,50	67,3	67,3	44,2
Tp26_C	Middeldure woningen	155461,00	371828,20	7,50	68,9	68,8	44,8
Tp27_A	Middeldure woningen	155457,70	371841,73	1,50	69,1	62,0	42,1
Tp27_B	Middeldure woningen	155457,70	371841,73	4,50	74,1	67,2	43,8
Tp27_C	Middeldure woningen	155457,70	371841,73	7,50	74,9	68,1	45,4
Tp28_A	Middeldure woningen	155445,86	371849,83	1,50	72,1	62,8	35,6
Tp28_B	Middeldure woningen	155445,86	371849,83	4,50	76,5	66,6	35,4
Tp28_C	Middeldure woningen	155445,86	371849,83	7,50	77,8	68,6	36,7
Tp29_A	Sociale huurwoningen	155434,41	371869,71	1,50	72,7	63,0	42,5
Tp29_B	Sociale huurwoningen	155434,41	371869,71	4,50	76,9	66,9	44,0
Tp29_C	Sociale huurwoningen	155434,41	371869,71	7,50	78,6	68,9	45,2
Tp30_A	Sociale huurwoningen	155430,76	371883,17	1,50	71,6	61,9	41,3
Tp30_B	Sociale huurwoningen	155430,76	371883,17	4,50	77,0	66,8	42,9
Tp30_C	Sociale huurwoningen	155430,76	371883,17	7,50	77,6	68,0	44,3
Tp31_A	Sociale huurwoningen	155418,61	371892,39	1,50	71,4	62,0	28,9
Tp31_B	Sociale huurwoningen	155418,61	371892,39	4,50	76,1	66,3	29,3
Tp31_C	Sociale huurwoningen	155418,61	371892,39	7,50	77,6	68,1	30,8
Tp32_A	Sociale huurwoningen	155421,70	371878,49	1,50	62,7	54,0	34,9
Tp32_B	Sociale huurwoningen	155421,70	371878,49	4,50	65,4	56,0	35,6
Tp32_C	Sociale huurwoningen	155421,70	371878,49	7,50	62,5	53,1	33,7
Tp33_A	Sociale huurwoningen	155410,80	371854,51	1,50	67,4	59,5	42,1
Tp33_B	Sociale huurwoningen	155410,80	371854,51	4,50	70,6	60,8	42,3
Tp33_C	Sociale huurwoningen	155410,80	371854,51	7,50	72,7	62,6	43,3
Tp34_A	Sociale huurwoningen	155406,90	371868,67	1,50	65,1	55,3	30,3
Tp34_B	Sociale huurwoningen	155406,90	371868,67	4,50	68,0	58,0	32,3
Tp34_C	Sociale huurwoningen	155406,90	371868,67	7,50	69,5	59,7	35,5
Tp35_A	Sociale huurwoningen	155395,42	371877,39	1,50	67,7	59,5	33,5
Tp35_B	Sociale huurwoningen	155395,42	371877,39	4,50	71,3	61,4	29,3
Tp35_C	Sociale huurwoningen	155395,42	371877,39	7,50	72,9	62,7	30,6
Tp36_A	Sociale huurwoningen	155398,02	371863,64	1,50	59,6	51,6	34,3
Tp36_B	Sociale huurwoningen	155398,02	371863,64	4,50	61,9	53,5	34,6
Tp36_C	Sociale huurwoningen	155398,02	371863,64	7,50	59,6	51,2	31,8

Alle getoonde dB-waarden zijn A-gewogen

Rapport: Resultatentabel
Model: v01, IL + Wal
LAmax totaalresultaten voor toetspunten
Groep: La_max

Naam Toetspunt	Omschrijving	X	Y	Hoogte	Dag	Avond	Nacht
Tp37_A	Dure koopwoningen	155353,71	371838,03	1,50	52,1	47,2	21,5
Tp37_B	Dure koopwoningen	155353,71	371838,03	4,50	45,8	36,9	21,6
Tp37_C	Dure koopwoningen	155353,71	371838,03	7,50	47,8	40,3	23,1
Tp38_A	Dure koopwoningen	155360,61	371837,34	1,50	57,2	52,1	32,5
Tp38_B	Dure koopwoningen	155360,61	371837,34	4,50	59,3	49,4	33,6
Tp38_C	Dure koopwoningen	155360,61	371837,34	7,50	61,2	52,2	36,6
Tp39_A	Dure koopwoningen	155362,24	371843,22	1,50	56,7	47,0	27,9
Tp39_B	Dure koopwoningen	155362,24	371843,22	4,50	58,9	49,0	28,6
Tp39_C	Dure koopwoningen	155362,24	371843,22	7,50	62,1	52,3	32,1
Tp40_A	Dure koopwoningen	155355,14	371844,74	1,50	59,5	53,9	25,7
Tp40_B	Dure koopwoningen	155355,14	371844,74	4,50	61,5	54,4	24,9
Tp40_C	Dure koopwoningen	155355,14	371844,74	7,50	63,6	55,4	31,2
Tp41_A	Starterswoningen + sociale huurwoningen	155373,58	371849,29	1,50	58,9	49,6	22,6
Tp41_B	Starterswoningen + sociale huurwoningen	155373,58	371849,29	4,50	60,4	51,6	24,1
Tp41_C	Starterswoningen + sociale huurwoningen	155373,58	371849,29	7,50	59,7	50,3	28,7
Tp42_A	Starterswoningen	155384,10	371843,22	1,50	62,8	53,8	41,0
Tp42_B	Starterswoningen	155384,10	371843,22	4,50	65,0	56,4	40,9
Tp42_C	Starterswoningen	155384,10	371843,22	7,50	68,4	59,8	41,6
Tp43_A	Starterswoningen + sociale huurwoningen	155382,68	371854,14	1,50	61,3	53,4	28,1
Tp43_B	Starterswoningen + sociale huurwoningen	155382,68	371854,14	4,50	63,4	52,0	29,5
Tp43_C	Starterswoningen + sociale huurwoningen	155382,68	371854,14	7,50	65,6	54,5	33,1
Tp44_A	Starterswoningen	155372,30	371860,74	1,50	63,5	57,9	33,4
Tp44_B	Starterswoningen	155372,30	371860,74	4,50	66,4	58,3	27,5
Tp44_C	Starterswoningen	155372,30	371860,74	7,50	68,6	59,2	25,6
Tp45_A	Dure koopwoningen	155359,03	371868,07	1,50	48,3	40,7	21,3
Tp45_B	Dure koopwoningen	155359,03	371868,07	4,50	49,9	40,4	20,3
Tp45_C	Dure koopwoningen	155359,03	371868,07	7,50	52,9	43,8	22,9
Tp46_A	Dure koopwoningen	155366,67	371868,94	1,50	61,4	55,8	29,0
Tp46_B	Dure koopwoningen	155366,67	371868,94	4,50	63,9	56,2	29,8
Tp46_C	Dure koopwoningen	155366,67	371868,94	7,50	67,3	57,5	34,1
Tp47_A	Dure koopwoningen	155369,35	371874,84	1,50	65,4	59,9	35,8
Tp47_B	Dure koopwoningen	155369,35	371874,84	4,50	68,1	59,2	36,3
Tp47_C	Dure koopwoningen	155369,35	371874,84	7,50	70,2	60,3	35,2
Tp48_A	Dure koopwoningen	155361,99	371874,87	1,50	60,9	54,5	23,9
Tp48_B	Dure koopwoningen	155361,99	371874,87	4,50	64,1	56,1	21,4
Tp48_C	Dure koopwoningen	155361,99	371874,87	7,50	67,0	57,3	33,1
Tp49_A	Dure koopwoningen	155381,01	371897,46	1,50	66,4	58,4	40,5
Tp49_B	Dure koopwoningen	155381,01	371897,46	4,50	70,1	60,3	40,8
Tp49_C	Dure koopwoningen	155381,01	371897,46	7,50	71,5	61,3	41,9
Tp50_A	Dure koopwoningen	155380,40	371904,63	1,50	65,4	58,3	38,4
Tp50_B	Dure koopwoningen	155380,40	371904,63	4,50	69,6	62,0	39,1
Tp50_C	Dure koopwoningen	155380,40	371904,63	7,50	71,6	62,3	40,3
Tp51_A	Dure koopwoningen	155374,11	371907,85	1,50	60,9	52,4	25,9
Tp51_B	Dure koopwoningen	155374,11	371907,85	4,50	64,2	55,7	26,2
Tp51_C	Dure koopwoningen	155374,11	371907,85	7,50	68,1	59,5	28,1
Tp52_A	Dure koopwoningen	155374,10	371900,50	1,50	51,8	44,1	23,9
Tp52_B	Dure koopwoningen	155374,10	371900,50	4,50	55,3	45,6	25,2
Tp52_C	Dure koopwoningen	155374,10	371900,50	7,50	60,9	52,3	29,7
Tp53_A	Dure koopwoningen	155392,96	371914,20	1,50	68,8	58,9	38,7
Tp53_B	Dure koopwoningen	155392,96	371914,20	4,50	71,8	61,7	39,8
Tp53_C	Dure koopwoningen	155392,96	371914,20	7,50	73,2	63,4	40,9
Tp54_A	Dure koopwoningen	155395,11	371921,51	1,50	71,9	62,4	39,9
Tp54_B	Dure koopwoningen	155395,11	371921,51	4,50	74,6	64,8	41,3
Tp54_C	Dure koopwoningen	155395,11	371921,51	7,50	76,7	67,0	42,5

Alle getoonde dB-waarden zijn A-gewogen

Rapport: Resultatentabel
Model: v01, IL + Wal
LAmax totaalresultaten voor toetspunten
Groep: La_max

Naam Toetspunt	Omschrijving	X	Y	Hoogte	Dag	Avond	Nacht
Tp55_A	Dure koopwoningen	155387,30	371922,63	1,50	65,8	57,2	26,3
Tp55_B	Dure koopwoningen	155387,30	371922,63	4,50	68,2	59,3	27,4
Tp55_C	Dure koopwoningen	155387,30	371922,63	7,50	69,8	60,6	33,2
Tp56_A	Dure koopwoningen	155384,58	371914,99	1,50	61,9	54,4	34,6
Tp56_B	Dure koopwoningen	155384,58	371914,99	4,50	65,3	56,6	35,3
Tp56_C	Dure koopwoningen	155384,58	371914,99	7,50	60,5	52,5	30,5
Tp57_A	Dure koopwoningen	155406,22	371925,88	1,50	73,7	63,8	39,2
Tp57_B	Dure koopwoningen	155406,22	371925,88	4,50	78,5	68,7	40,8
Tp57_C	Dure koopwoningen	155406,22	371925,88	7,50	78,7	69,0	41,9
Tp58_A	Dure koopwoningen	155406,17	371932,92	1,50	72,5	62,9	38,0
Tp58_B	Dure koopwoningen	155406,17	371932,92	4,50	78,5	69,0	40,6
Tp58_C	Dure koopwoningen	155406,17	371932,92	7,50	78,7	69,1	41,9
Tp59_A	Dure koopwoningen	155399,78	371936,15	1,50	71,7	62,1	28,4
Tp59_B	Dure koopwoningen	155399,78	371936,15	4,50	77,4	67,8	28,1
Tp59_C	Dure koopwoningen	155399,78	371936,15	7,50	77,6	68,0	31,9
Tp60_A	Dure koopwoningen	155399,90	371928,92	1,50	69,0	60,7	37,6
Tp60_B	Dure koopwoningen	155399,90	371928,92	4,50	72,1	62,1	38,6
Tp60_C	Dure koopwoningen	155399,90	371928,92	7,50	71,8	62,1	37,0
Tp61_A	Dure koopwoningen	155308,09	371888,57	1,50	43,0	38,7	26,9
Tp61_B	Dure koopwoningen	155308,09	371888,57	4,50	45,1	37,5	21,6
Tp61_C	Dure koopwoningen	155308,09	371888,57	7,50	52,7	45,6	28,0
Tp62_A	Dure koopwoningen	155316,10	371886,30	1,50	58,5	53,7	37,3
Tp62_B	Dure koopwoningen	155316,10	371886,30	4,50	60,9	55,6	37,9
Tp62_C	Dure koopwoningen	155316,10	371886,30	7,50	62,7	56,7	38,9
Tp63_A	Dure koopwoningen	155316,60	371894,02	1,50	57,8	54,4	34,2
Tp63_B	Dure koopwoningen	155316,60	371894,02	4,50	59,7	55,4	35,9
Tp63_C	Dure koopwoningen	155316,60	371894,02	7,50	61,9	55,5	37,0
Tp64_A	Dure koopwoningen	155309,12	371896,60	1,50	53,3	49,7	29,2
Tp64_B	Dure koopwoningen	155309,12	371896,60	4,50	54,1	48,6	21,2
Tp64_C	Dure koopwoningen	155309,12	371896,60	7,50	56,7	50,6	25,5
Tp65_A	Dure koopwoningen	155295,11	371908,75	1,50	43,0	38,4	19,1
Tp65_B	Dure koopwoningen	155295,11	371908,75	4,50	42,7	37,6	20,6
Tp65_C	Dure koopwoningen	155295,11	371908,75	7,50	50,1	46,4	27,9
Tp66_A	Dure koopwoningen	155302,98	371906,69	1,50	57,6	53,1	33,6
Tp66_B	Dure koopwoningen	155302,98	371906,69	4,50	59,7	54,9	35,3
Tp66_C	Dure koopwoningen	155302,98	371906,69	7,50	60,8	55,8	37,9
Tp67_A	Dure koopwoningen	155303,49	371914,42	1,50	58,2	53,4	31,5
Tp67_B	Dure koopwoningen	155303,49	371914,42	4,50	57,6	54,0	32,2
Tp67_C	Dure koopwoningen	155303,49	371914,42	7,50	59,9	55,5	36,5
Tp68_A	Dure koopwoningen	155295,88	371916,58	1,50	55,2	51,9	20,2
Tp68_B	Dure koopwoningen	155295,88	371916,58	4,50	51,0	45,8	22,1
Tp68_C	Dure koopwoningen	155295,88	371916,58	7,50	54,3	46,6	23,7
Tp69_A	Dure koopwoningen	155328,87	371915,31	1,50	55,2	50,9	31,4
Tp69_B	Dure koopwoningen	155328,87	371915,31	4,50	57,3	52,5	23,0
Tp69_C	Dure koopwoningen	155328,87	371915,31	7,50	49,0	41,1	23,6
Tp70_A	Dure koopwoningen	155336,92	371916,24	1,50	59,1	55,0	33,0
Tp70_B	Dure koopwoningen	155336,92	371916,24	4,50	61,3	55,8	33,9
Tp70_C	Dure koopwoningen	155336,92	371916,24	7,50	63,8	56,9	37,2
Tp71_A	Dure koopwoningen	155339,29	371922,21	1,50	62,3	57,3	35,3
Tp71_B	Dure koopwoningen	155339,29	371922,21	4,50	65,5	58,6	35,2
Tp71_C	Dure koopwoningen	155339,29	371922,21	7,50	68,0	59,8	37,6
Tp72_A	Dure koopwoningen	155332,25	371922,01	1,50	58,3	53,8	21,4
Tp72_B	Dure koopwoningen	155332,25	371922,01	4,50	55,8	50,3	23,3
Tp72_C	Dure koopwoningen	155332,25	371922,01	7,50	63,2	56,0	32,4

Alle getoonde dB-waarden zijn A-gewogen

Rapport: Resultatentabel
Model: v01, IL + Wal
LAmax totaalresultaten voor toetspunten
Groep: La_max

Naam Toetspunt	Omschrijving	X	Y	Hoogte	Dag	Avond	Nacht
Tp73_A	Dure koopwoningen	155286,39	371933,52	1,50	41,9	35,6	16,6
Tp73_B	Dure koopwoningen	155286,39	371933,52	4,50	43,7	37,7	20,0
Tp73_C	Dure koopwoningen	155286,39	371933,52	7,50	50,6	44,9	26,7
Tp74_A	Dure koopwoningen	155293,28	371930,55	1,50	58,6	55,2	33,5
Tp74_B	Dure koopwoningen	155293,28	371930,55	4,50	59,8	56,0	35,2
Tp74_C	Dure koopwoningen	155293,28	371930,55	7,50	61,2	56,8	37,4
Tp75_A	Dure koopwoningen	155292,57	371937,59	1,50	55,9	52,2	33,2
Tp75_B	Dure koopwoningen	155292,57	371937,59	4,50	57,7	53,8	35,5
Tp75_C	Dure koopwoningen	155292,57	371937,59	7,50	60,7	55,4	36,5
Tp76_A	Dure koopwoningen	155285,99	371940,69	1,50	46,5	46,3	19,0
Tp76_B	Dure koopwoningen	155285,99	371940,69	4,50	47,2	44,0	21,7
Tp76_C	Dure koopwoningen	155285,99	371940,69	7,50	48,9	45,0	23,4
Tp77_A	Dure koopwoningen	155308,78	371946,68	1,50	51,8	48,6	26,8
Tp77_B	Dure koopwoningen	155308,78	371946,68	4,50	50,2	50,2	22,3
Tp77_C	Dure koopwoningen	155308,78	371946,68	7,50	49,5	40,5	23,5
Tp78_A	Dure koopwoningen	155316,30	371947,08	1,50	58,8	54,0	34,1
Tp78_B	Dure koopwoningen	155316,30	371947,08	4,50	61,4	55,2	33,8
Tp78_C	Dure koopwoningen	155316,30	371947,08	7,50	63,3	56,3	36,7
Tp79_A	Dure koopwoningen	155318,95	371953,30	1,50	60,9	55,9	36,5
Tp79_B	Dure koopwoningen	155318,95	371953,30	4,50	63,9	57,8	37,8
Tp79_C	Dure koopwoningen	155318,95	371953,30	7,50	66,0	59,0	38,4
Tp80_A	Dure koopwoningen	155311,78	371953,21	1,50	47,1	43,5	20,6
Tp80_B	Dure koopwoningen	155311,78	371953,21	4,50	49,4	44,0	22,1
Tp80_C	Dure koopwoningen	155311,78	371953,21	7,50	56,8	51,7	29,6
Tp81_A	Starterswoningen	155346,86	371964,18	1,50	54,7	50,5	28,0
Tp81_B	Starterswoningen	155346,86	371964,18	4,50	51,8	46,0	22,5
Tp81_C	Starterswoningen	155346,86	371964,18	7,50	52,2	42,9	24,1
Tp82_A	Starterswoningen	155357,71	371963,20	1,50	63,0	56,6	36,8
Tp82_B	Starterswoningen	155357,71	371963,20	4,50	67,6	58,6	38,2
Tp82_C	Starterswoningen	155357,71	371963,20	7,50	69,6	60,6	39,2
Tp83_A	Starterswoningen	155368,36	371970,24	1,50	65,1	57,4	37,0
Tp83_B	Starterswoningen	155368,36	371970,24	4,50	70,5	60,6	38,4
Tp83_C	Starterswoningen	155368,36	371970,24	7,50	71,5	62,0	39,5
Tp84_A	Starterswoningen	155372,30	371980,40	1,50	67,7	60,0	38,5
Tp84_B	Starterswoningen	155372,30	371980,40	4,50	73,1	63,6	39,9
Tp84_C	Starterswoningen	155372,30	371980,40	7,50	73,6	64,4	40,7
Tp85_A	Starterswoningen	155361,40	371981,43	1,50	48,6	43,2	21,1
Tp85_B	Starterswoningen	155361,40	371981,43	4,50	52,0	45,4	22,9
Tp85_C	Starterswoningen	155361,40	371981,43	7,50	60,7	54,3	30,0
Tp86_A	Starterswoningen	155350,98	371974,60	1,50	47,7	40,9	20,8
Tp86_B	Starterswoningen	155350,98	371974,60	4,50	51,3	43,4	22,7
Tp86_C	Starterswoningen	155350,98	371974,60	7,50	59,3	52,0	28,4
Tuin01_A	Tuinen dure koopwoningen	155405,96	371911,98	1,50	70,3	61,0	39,0
Tuin02_A	Tuinen dure koopwoningen	155390,51	371901,07	1,50	67,9	60,5	41,1
Tuin03_A	Tuinen sociale huurwoningen	155414,14	371872,90	1,50	65,4	55,9	31,4
Tuin04_A	Tuinen sociale huurwoningen	155441,70	371831,70	1,50	63,3	56,2	29,4

Alle getoonde dB-waarden zijn A-gewogen