



Verkennend bodemonderzoek

Hoofdstraat 81 te Heeswijk-Dinther

Kadastrale gegevens: Gemeente Heeswijk-Dinther, sectie B, nummer 4130, 4400 en 4417

Projectnummer: 20191837-2
Datum: 20 juli 2020

Verkennend bodemonderzoek Hoofdstraat 81 te Heeswijk-Dinther

Kadastrale gegevens: Gemeente Heeswijk-Dinther, sectie B, nummer 4130, 4400 en 4417

Opdrachtgever

Urban Research, Development and Design
de heer W. Groothuysen
Koffiestraat 4
5473 RP Dinther

Adviesbureau

MILON bv
Rembrandtlaan 4
5462 CH Veghel
info@milon.nl / www.milon.nl
073 - 5477253

Status	Versie
definitief	1

Datum
20 juli 2020

Projectnummer
20191837-2



Projectleider en kwaliteitscontrole

Shana Coomans MSc



Auteur

Jos van Gemert

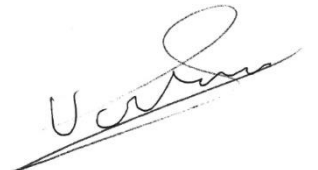

Inhoudsopgave

1 Inleiding	3
1.1 Algemeen	3
1.2 Aanleiding en doel	3
1.3 Opbouw van het rapport	3
1.4 Betrouwbaarheid en onafhankelijkheid	3
2 Milieuhygiënisch vooronderzoek	4
2.1 Algemeen	4
2.2 Afbakening en locatiegegevens	4
2.3 Gebruik, potentiële bronnen en uitgevoerde onderzoeken	7
2.4 Bodemkwaliteitskaart, bodemopbouw en geohydrologie	8
2.5 Hypothese	8
3 Uitvoering verkennend bodemonderzoek	9
3.1 Onderzoeksstrategie	10
3.2 Veldwerkzaamheden	10
3.3 Zintuiglijke waarnemingen	11
3.4 Laboratoriumwerkzaamheden	11
3.5 Analyseresultaten	12
3.6 Bespreking van de resultaten	14
4 Samenvatting en conclusies	16

Bijlagen

1. Topografische overzichtskaart
2. Situatietekening
3. Boorbeschrijvingen en zintuiglijke waarnemingen
4. Analysecertificaten
5. Toetsing analyseresultaten

1 Inleiding

1.1 Algemeen

MILON bv te Veghel heeft in opdracht van de heer W. Groothuysen, namens Urban Research, Development and Design te Heeswijk-Dinther, een verkennend bodemonderzoek uitgevoerd ter plaatse van Hoofdstraat 81 te Heeswijk-Dinther. Het onderzoek is uitgevoerd volgens de Nederlandse Normen NEN 5725 en NEN 5740.

1.2 Aanleiding en doel

Het verkennend bodemonderzoek is uitgevoerd in verband met de voorgenomen bestemmingsplanwijziging van de locatie. In navolging van het verkennend bodemonderzoek (MILON bv, 20191837-1, d.d. 11 december 2019) is door Omgevingsdienst Brabant Noord aangegeven dat een aanvullend onderzoek naar de bodemkwaliteit binnen de bebouwing en het voormalige benzineservicestation dient te worden uitgevoerd. Het doel van het verkennend bodemonderzoek is het verkrijgen van inzicht in de bodemopbouw en de actuele milieuhygiënische kwaliteit van de grond en het grondwater.

1.3 Opbouw van het rapport

In onderhavige rapportage komen de volgende aspecten aan de orde:

- resultaten van het vooronderzoek (hoofdstuk 2);
- resultaten van het verkennend bodemonderzoek (hoofdstuk 3);
- conclusies en aanbevelingen (hoofdstuk 4).

De bijbehorende tekening(en), boorprofielen, analysecertificaten en toetsingstabellen zijn als bijlagen in deze rapportage opgenomen.

1.4 Betrouwbaarheid en onafhankelijkheid

De veldwerkzaamheden zijn uitgevoerd onder de BRL SIKB 2000 "Veldwerk bij milieuhygiënisch bodem- en waterbodemonderzoek", Protocol 2001 "Plaatsen van handboringen en peilbuizen, maken boorbeschrijvingen, nemen van grondmonsters en waterpassen" en protocol 2002 "Het nemen van grondwatermonsters". MILON bv is gecertificeerd volgens dit procescertificaat.

Het onderzoek is geheel onafhankelijk uitgevoerd. MILON bv is geen eigenaar van de onderzoekslocatie en is financieel niet gelieerd aan de opdrachtgever.

Het onderzoek is met de grootst mogelijke nauwkeurigheid en conform de daarvoor opgestelde normen en richtlijnen uitgevoerd. Hierbij wordt opgemerkt dat een bodemonderzoek slechts bestaat uit een steekproef waarbij een relatief gering aantal boringen en analyses worden uitgevoerd. Daarom kan niet geheel uitgesloten worden dat op de locatie een verontreiniging aanwezig is die bij dit onderzoek niet is aangetroffen. MILON bv acht zich niet aansprakelijk voor eventueel hieruit voortvloeiende (financiële) schade.

2 Milieuhygiënisch vooronderzoek

2.1 Algemeen

Het vooronderzoek is uitgevoerd conform de NEN 5725:2017 nl Bodem – Landbodem – Strategie voor het uitvoeren van milieuhygiënisch vooronderzoek.

Het doel van het vooronderzoek is inzicht krijgen in de mogelijke aanwezigheid van verontreinigingen ter plaatse van de onderzoekslocatie. Hierbij wordt een inschatting gemaakt van de aard, mate, oorzaak en ligging van mogelijke verontreinigingen. Ook kunnen de resultaten van het vooronderzoek worden gebruikt bij de interpretatie van de resultaten van het bodemonderzoek. Om dit doel te bereiken wordt relevante informatie over de onderzoekslocatie en eventueel de beïnvloeding vanuit de directe omgeving verzameld, geanalyseerd en geïnterpreteerd.

Uiteindelijk dienen in het vooronderzoek de onderzoeksvragen uit de NEN 5725 'Opstellen hypothese over de bodemkwaliteit ten behoeve van uit te voeren bodemonderzoek' beantwoord te worden. Ten behoeve van het vooronderzoek zijn de volgende bronnen geraadpleegd:

- Informatie opdrachtgever en eigenaar;
- Informatie overheid inzake bodemonderzoeken, ophooglagen, vergunningen, (voormalige) brandstoftanks en andere mogelijke relevante informatie;
- Website Bodemloket;
- Historisch topografisch kaartmateriaal, website topotijdreis;
- Actuele luchtfoto's (Google Earth en Bing Kaarten);
- Grondwaterkaart van Nederland/DINOloket;
- Kadaster.

Voorafgaand aan de uitvoering van het veldwerk is een terreininspectie uitgevoerd. De resultaten van deze inspectie zijn opgenomen in onderhavig hoofdstuk.

2.2 Afbakening en locatiegegevens

Het onderzoeksgebied voor het vooronderzoek is geografisch afgebakend tot de onderzoekslocatie en de aangrenzende percelen tot 25 meter vanaf de grens van de onderzoekslocatie. In verticale richting is de locatie afgebakend tot 10 meter beneden maaiveld. Gezien de ligging en het gebruik van de locatie in relatie tot het doel van het onderzoek wordt deze afbakening voldoende geacht.

De onderzoekslocatie betreft een voormalig bedrijventerrein. Bekend is dat binnen de onderzoekslocatie een werkplaats, benzine-servicestation en een winkel aanwezig zijn geweest. De locatie is gelegen aan de rand van de bebouwde kom van Heeswijk-Dinther. De omgeving bestaat voornamelijk uit woon- en werkbebouwing en agrarische percelen. In tabel 1 zijn de locatiegegevens weergegeven.

Tabel 1: Overzicht locatiegegevens

Adres locatie	Hoofdstraat 81	
Kadastrale gegevens locatie	gemeente Heeswijk-Dinther, sectie B, perceelnummer(s) 4130, 4400 en 4417	www.planviewer.nl/kaart
Coördinaten Rijksdriehoekstelsel	x: 160294 y: 406990	https://pdokviewer.pdok.nl
Oppervlakte locatie (in m ²)	circa 2.650	www.planviewer.nl/kaart
Oppervlakte bebouwd (in m ²)	circa 1.800	www.planviewer.nl/kaart
Huidig gebruik	voormalig bedrijventerrein	
Verhardingen	tegel- en betonverharding	

De regionale ligging van de onderzoekslocatie is weergegeven op de topografische overzichtskaart in bijlage 1 en de luchtfoto in figuur 1. Voor een indruk van de onderzoekslocatie wordt verwezen naar figuur 2 en de situatietekening in bijlage 2.

Figuur 1: luchtfoto met globale ligging onderzoekslocatie (rood omrand)
bron: Google Maps

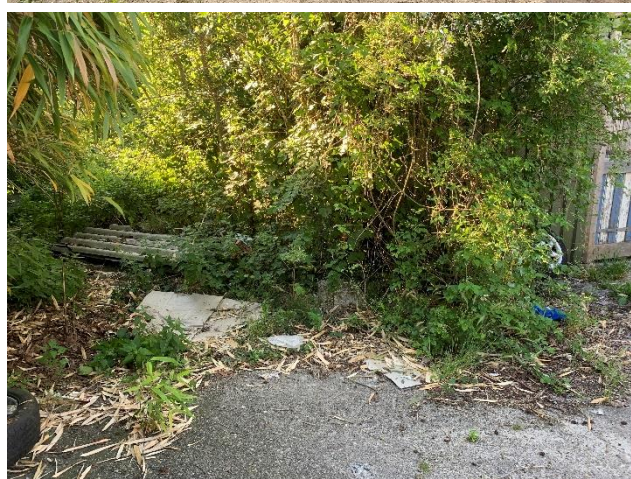
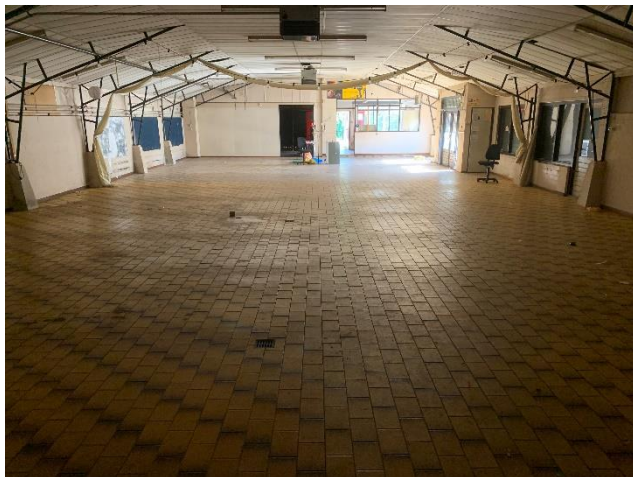

Figuur 2: huidige situatie (6 foto's)

bron: locatie-inspectie MILON bv

2.3 Gebruik, potentiële bronnen en uitgevoerde onderzoeken

Gebruik en potentiële bronnen

Volgens historisch topografisch kaartmateriaal is Hoofdstraat reeds in 1900 ter plaatse gelegen en was in de directe omgeving van de onderzoekslocatie reeds bebouwing aanwezig. Vanaf circa 1900 is op historisch kaartmateriaal een openbare weg (Kerkstraat) zichtbaar. Deze Kerkstraat is gelegen op de onderhavige onderzoekslocatie. Onbekend is of deze destijds verhard was. In 1964 en 1965 is ter plaatse van de onderzoekslocatie bebouwing gerealiseerd en in gebruik genomen als benzinstation. Sinds begin jaren '90 is het benzinstation niet meer in gebruik. In 1992 is de locatie in gebruik genomen als werkplaats (inpandig) voor tweewielers en winkel voor bouwmaterialen. In dit jaar is tevens de openbare weg Kerkstraat binnen de onderzoekslocatie verwijderd. In 2001 zijn de bedrijfsactiviteiten binnen de onderzoekslocatie beëindigd. Tot op heden is deze situatie onveranderd. Het voornemen bestaat om de bestemming van de locatie te wijzigen naar wonen.

Sinds 8 juli is het 'tijdelijk handelingskader PFAS' in werking getreden. Hiermee is vastgesteld dat grond in Nederland tot 1,0 meter minus maaiveld (m-mv) verdacht is op het voorkomen van PFAS. De afkorting PFAS staat voor poly- en perfluoralkylstoffen. Dit zijn door de mens gemaakte stoffen die van nature niet in het milieu voorkomen. Het handelingskader spreekt vooralsnog alleen over aan- en afvoer van grond en slib. In het kader van de aanleiding van dit onderzoek zijn analyses op PFAS daarom niet direct noodzakelijk. Er vindt voor zover bekend geen grondafvoer plaats en er zijn ook geen bronnen voor PFAS verontreiniging op locatie aanwezig of aanwezig geweest. Hierom is geen onderzoek uitgevoerd naar het voorkomen van PFAS in de bodem.

Uitgevoerde bodemonderzoeken

Binnen de onderzoekslocatie is recentelijk een bodemonderzoek uitgevoerd. Het onderzoek betreft:

1. Verkennend bodem- en asbest en asfaltonderzoek Hoofdstraat 81b te Heeswijk-Dinther (MILON bv, 20191837-1, d.d. 11 december 2019): het onderzoek is uitgevoerd naar aanleiding van de voorgenomen aanvraag van een omgevingsvergunning. Tijdens de werkzaamheden is onder de asfaltverharding een puinfundering aangetroffen. Verder zijn zintuiglijk bijmengingen met puin, baksteen, beton en ijzer waargenomen. Asbestverdacht materiaal is niet aangetroffen. Ter plaatse van de tankplaats is geen verhoogde gehalte minerale olie aangetoond. Er is destijds geen onderzoek gedaan naar de aanwezigheid van vluchtige aromaten in de grond nabij het voormalige tankstation. Tevens zijn inpandig geen boringen verricht. Ter plaatse van het overige terrein zijn maximaal licht verhoogde gehalten lood, kobalt, zink, PAK, PCB en minerale olie aangetoond. In het grondwater is een licht verhoogde concentratie aan barium aangetoond. Uit de resultaten van het asbestonderzoek naar de puinfundering kan geconcludeerd worden dat er geen indicatieve gehalten aan asbest boven de grenswaarde voor nader onderzoek zijn aangetoond. Derhalve is geen sprake van een verontreiniging met asbest op de onderzoekslocatie en is aanvullend onderzoek niet noodzakelijk.

Asbest

Tijdens het inspecteren van het terrein, zijn op het onverharde maaiveld asbestgolfplaten aangetroffen. De exacte locatie is aangegeven op de situatietekening in bijlage 2. Deze locatie is derhalve verdacht op het voorkomen van asbest.

Daarnaast is op de meest noordelijke bebouwing een asbestdak aanwezig. Aan de zuidelijke zijde was de afwatering niet meer in goede staat en watert het hemelwater gedeeltelijk af op het maaiveld. Derhalve is de toplaag hier eveneens verdacht op het voorkomen van asbest. In overleg met de heer T. Lomme van Omgevingsdienst Brabant Noord (d.d. 6 juli 2020) is besloten om het asbestonderzoek na sloop uit te voeren.

Voor het overige zijn op de locatie geen waarnemingen gedaan die kunnen duiden op een verontreiniging met asbest. Ter plaatse van de overige bebouwing was de hemelwaterafvoer in goede staat en deze watert af op het riool.

2.4 Bodemkwaliteitskaart, bodemopbouw en geohydrologie

De onderzoekslocatie heeft een globale hoogteligging van circa 7,9 m+NAP. De gegevens van de bodemopbouw tot 25 m-mv zijn verkregen van DINOloket (uitgifte portaal van TNO, Geologische Dienst Nederland).

Vanaf maaiveld tot circa 23,7 m-mv bestaat de bodem uit de formatie van Boxtel (zandige eenheid, hoofdzakelijk bestaande uit midden en fijn zand, weinig zandige klei en grof zand). Hieronder is de formatie van Beegden (zandige eenheid, hoofdzakelijk bestaande uit grof zand, grind en midden zand, weinig zandige klei en fijn zand) aanwezig. Volgens opgave van de provincie Noord-Brabant ligt het onderzoeksgebied niet in een waterwingebied, grondwaterbeschermingsgebied of boringvrije zone. Het aanwezig zijn van ongeregistreerde onttrekkingen in de directe omgeving is niet bekend en wordt derhalve niet uitgesloten. Voor zover bekend wordt binnen het onderzoeksgebied geen grondwater onttrokken.

Uit de bodemkwaliteitskaart van de gemeente Bernheze blijkt dat de onderzoekslocatie is gelegen in een gebied waarin de bodemkwaliteit op onbelaste percelen naar verwachting zal voldoen aan de bodemkwaliteitsklasse wonen. De onderzoekslocatie is gelegen in de bodemfunctieklasse wonen.

2.5 Hypothese

Op de percelen is in 2019 reeds een verkennend bodemonderzoek uitgevoerd. Tijdens het onderzoek zijn ten hoogste licht verhoogde gehalten en concentraties aangetoond. Opgemerkt wordt dat tijdens dit onderzoek inpandig geen boringen zijn verricht en dat geen analyse op vluchtige aromaten van de grond is uitgevoerd ter plaatse van het benzine-servicestation.

Door de omgevingsdienst Brabant Noord is aangegeven dat gezien de activiteiten (werkplaats en winkel voor bouwmaterialen) die binnen de locatie hebben plaatsgevonden, inpandig eveneens onderzoek dient te worden uitgevoerd. Daarnaast dient ter plaatse van het benzine-servicestation de grond aanvullend te worden onderzocht op vluchtige aromaten.

Hierom wordt, conform de NEN 5740, de locatie onderzocht met de onderzoeksstrategie voor een verdachte locatie, diffuse bodembelasting, heterogeen verdeelde verontreiniging op schaal van monsterneming (VED-HE). Binnen de onderzoekslocatie worden geen andere stoffen verwacht dan de parameters uit het standaardpakket grond en het standaardpakket grondwater, met uitzondering van vluchtige aromaten. Ter plaatse van het voormalige benzine-servicestation wordt eveneens een aanvullende analyse op vluchtige aromaten in de grond uitgevoerd.

Ter plaatse van het onverharde maaiveld waar asbestverdacht materiaal is aangetroffen en ter plaatse van de noordelijke schuur waar de afwatering niet meer intact is, is asbestonderzoek noodzakelijk. In overleg met de heer T. Lomme van Omgevingsdienst Brabant Noord (d.d. 6 juli 2020) is besloten om het asbestonderzoek na sloop uit te voeren.

3 Uitvoering verkennend bodemonderzoek

3.1 Onderzoeksstrategie

Het verkennend bodemonderzoek is uitgevoerd volgens de NEN 5740:2009+A1:2016 nl bodem - Landbodem - Strategie voor het uitvoeren van verkennend bodemonderzoek – Onderzoek naar de milieuhygiënische kwaliteit van bodem en grond.

Op basis van de verkregen informatie uit het vooronderzoek en gestelde hypothese wordt het bodemonderzoek uitgevoerd conform de onderzoeksstrategie voor een verdachte locatie, diffuse bodembelasting, heterogeen verdeelde verontreiniging op schaal van monsterneming (VED-HE). De veldwerkzaamheden en de te analyseren grond- en grondwatermonsters zijn vastgesteld op basis van de totale oppervlakte van de onderzoekslocatie en weergegeven in tabel 2.

Tabel 2: Veldwerkzaamheden en analyses

Locatie	Oppervlakte (m ²)	Boringen en peilbuizen			Laboratorium (analyses)*	
		tot 0,5 m-mv	tot 2,0 m-mv	peilbuis	grond	grondwater
Bebouwing	2.650 m ²	8	2	1	3x standaardpakket 1x vluchtige aromaten	1x standaardpakket
Voormalige benzineservicestation	180	-	1	-	1x vluchtige aromaten	-

*het standaardpakket voor grond bestaat uit barium, cadmium, kobalt, koper, kwik, lood, molybdeen, nikkel, zink, PAK, PCB, minerale olie, lutum en organisch stof. Het standaardpakket voor grondwater bestaat uit barium, cadmium, kobalt, koper, kwik, lood, molybdeen, nikkel, zink, minerale olie, vluchtige aromatische en vluchtige gehalogeneerde koolwaterstoffen.

3.2 Veldwerkzaamheden

De veldwerkzaamheden zijn onder certificaat uitgevoerd door MILON bv, conform de vigerende versie van de BRL SIKB 2000 en protocollen 2001 en 2002. MILON bv is voor deze werkzaamheden gecertificeerd door Normec Certification (nummer EC-SIK-20269) en is erkend door het Ministerie van Infrastructuur en Waterstaat.

Op 24 juni 2020 zijn de veldwerkzaamheden uitgevoerd door de heer R.C.J. (Reinoud) de Jong, de heer N.A.P. (Niels) van Rooij, beide erkend en ervaren veldwerker en medewerker van MILON bv. Veldwerkers van MILON bv zijn opgeleid voor het herkennen van asbesthoudende materialen. Tijdens de veldwerkzaamheden zijn de volgende werkzaamheden uitgevoerd:

- het verrichten van handboringen en plaatsen van peilbuizen conform tabel 2;
- het zintuiglijk beoordelen, beschrijven en het bemonsteren van de grond per 0,5 meter of gelijkwaardige laag;
- het afpompen van het grondwater in de peilbuis na plaatsing.

Op 6 juli 2020 heeft de bemonstering van het grondwater plaatsgevonden, uitgevoerd door de heer A.P.J. (Antoine) Franken, erkend en ervaren veldwerker en medewerker van MILON bv. Hierbij zijn de volgende werkzaamheden uitgevoerd:

- het bepalen van de grondwaterstand;

- het afpompen van het grondwater in de peilbuis, waarbij gelijktijdig de zuurgraad, geleiding en troebelheid van het grondwater zijn gemeten;
- het bemonsteren van het grondwater.

Ten behoeve van de analyse van zware metalen is het grondwater tijdens de grondwaterbemonstering gefiltreerd middels een 0,45 µm filter.

3.3 Zintuiglijke waarnemingen

Ter plaatse van de onderzoekslocatie is een verharding aanwezig van beton en tegels. De dikte van de betonverharding varieert van 0,08 tot 0,23 meter. De boven- en ondergrond bestaat overwegend uit zwak humeus, zwak siltig, matig fijn zand. In boring 111 wordt matig grindhoudend zand aangetroffen. Zintuiglijk is in boring 105 in de bovengrond bijmenging met baksteen waargenomen. Voor het overige zijn geen bijmengingen waargenomen of waarnemingen gedaan die kunnen duiden op een bodemverontreiniging. Specifiek wordt vermeld dat geen asbestverdacht materiaal is aangetroffen.

Voor meer informatie betreffende de bodemopbouw en de zintuiglijke waarnemingen wordt verwezen naar de boorbeschrijvingen in bijlage 3. Voor de ligging van de boorpunten wordt verwezen naar de situatietekening in bijlage 2. In tabel 3 zijn de resultaten van de uitgevoerde veldmetingen tijdens de grondwaterbemonstering weergegeven.

Tabel 3: Veldmetingen en zintuiglijke waarnemingen

Peilbuis	Filterstelling (m -mv)	Grondwaterstand (m -mv)	pH (-)	EGV (µS/cm)	Troebelheid (NTU)
101	2,50 - 3,50	1,80	6,6	411	88

De gemeten zuurgraad (pH) en geleidingsvermogen (E.G.V.) zijn als normaal te beschouwen voor de waargenomen bodemopbouw en de ligging van de locatie. Opgemerkt wordt dat de troebelheid in het grondwater hoger is dan de waarde die voor grondwater als normaal wordt geacht (< 10 NTU). Een verhoogde troebelheid kan in sommige gevallen leiden tot een overschatting van de concentratie van matig/slecht oplosbare organische parameters. Tijdens de monsterneming van het grondwater zijn zintuiglijk geen bijzonderheden waargenomen die zouden kunnen duiden op een mogelijke bodemverontreiniging.

3.4 Laboratoriumwerkzaamheden

De grond- en grondwatermonsters zijn ter analyse aangeboden aan Eurofins Analytico B.V. te Barneveld. Eurofins Analytico B.V. is door de Raad voor Accreditatie (RvA) geaccrediteerd conform NEN-EN-ISO/IEC 17025:2005 (onder nummer L028) en erkend door het Ministerie van Infrastructuur en Waterstaat voor de 'Analyse milieuhygiënisch bodemonderzoek' (AS3000).

Van de in het veld genomen en separaat verpakte grondmonsters zijn, in opdracht van de projectleider van MILON bv, in het laboratorium mengmonsters samengesteld. In tabel 4 zijn per mengmonster de individuele grondmonsters en de zintuiglijke waarnemingen weergegeven.

Tabel 4: Monstersamenstelling en zintuiglijke waarnemingen

Analyse-monster	Monstertraject (m -mv)	Deelmonsters	Zintuiglijke waarnemingen	Aangevraagde analyses
<i>Bebouwing</i>				
105.1	0,07 - 0,50	105 (0,07 - 0,50)	sporen baksteen	Standaardpakket
M101	0,06 - 0,62	104 (0,10 - 0,50) 107 (0,06 - 0,50) 109 (0,20 - 0,61) 112 (0,12 - 0,62) 114 (0,35 - 0,50)	-	Standaardpakket
M102	0,50 - 1,50	101 (1,00 - 1,50) 102 (0,50 - 0,80) 102 (0,80 - 1,10) 103 (0,70 - 1,00) 103 (1,00 - 1,50)	-	Standaardpakket
M101.5	2,00 - 2,20	101 (2,00 - 2,20)	-	Vluchtige aromaten
<i>Voormalig benzineservicestation</i>				
M202.6	1,70 - 1,90	202 (1,70 - 1,90)	-	Standaardpakket
m202a-6	1,30 - 1,50	202a (1,30 - 1,50)	-	Vluchtige aromaten

- : geen bijzonderheden waargenomen;
 sporen/resten: <1% antropogene bijmenging;
 zwak: 1%-5% antropogene bijmenging;
 matig: 5%-15% antropogene bijmenging;
 sterk: 15%-50% antropogene bijmenging.

Alle analysecertificaten zijn opgenomen in bijlage 4. In de bijlage van de certificaten zijn opmerkingen bijgevoerd. Het analysemonster 105 is per abuis geanalyseerd op vluchtige aromaten. Aangezien dit monster niet genomen was middels een steekbus zijn deze resultaten niet betrouwbaar en kunnen als niet uitgevoerd worden beschouwd.

3.5 Analyseresultaten

Toetsingskader Wet bodembescherming (Wbb)

Voor de bepaling of (en in welke mate) bodemverontreiniging aanwezig is, zijn toetsingswaarden opgenomen in de Regeling bodemkwaliteit en de Circulaire bodemsanering. In deze beleidstukken wordt onderscheid gemaakt in twee verschillende toetsingsniveaus:

- het toetsingsniveau waarbij sprake is van een duurzame en goede bodemkwaliteit waarbij geen noemenswaardige risico's bestaan voor het ecosysteem en er geen sprake is van belasting door lokale verontreinigingsbronnen. Getalsmatig wordt dit voor grond ingevuld door de achtergrondwaarde (AW), voor grondwater door de streefwaarde (S);
- het toetsingsniveau dat aangeeft waarboven ernstige vermindering of dreigende vermindering optreedt van de functionele eigenschappen die de bodem heeft voor mens, dier en plant. Getalsmatig wordt dit voor zowel grond als grondwater ingevuld door de interventiewaarde (I).

Voor de toetsing van de analyseresultaten is gebruik gemaakt van BOTOVA-gevalideerde software. De analyseresultaten van de grond en het grondwater zijn respectievelijk getoetst aan testcode T12 (Beoordeling kwaliteit van grond volgens Wbb) en T13 (Beoordeling kwaliteit van grondwater volgens Wbb). Voordat de meetwaarden van grond kunnen worden getoetst aan de achtergrond- en interventiewaarden dienen deze op basis van het lutum- en/of organisch stofgehalte van de bodem gecorrigeerd te worden naar gestandaardiseerde meetwaarden (GSSD). Voor grondwater vindt geen correctie plaats. Om de mate van verontreiniging aan te geven wordt een indexwaarde berekend (Index grond = (GSSD - AW) / (I - AW) en Index grondwater = (GSSD - S) / (I - S)). In tabel 5 is weergegeven wat deze indexwaarde betekend, welke termen worden gehanteerd en hoe overschrijdingen worden

weergegeven in de toetsingstabellen. In de tabel wordt de indexwaarde tussenhaakjes achter de verhoogde parameter weergegeven.

Tabel 5: Mate van bodemverontreiniging en weergave in tabellen

indexwaarde	betekenis	weergave in tabellen
<0	<u>niet verontreinigd / niet verhoogd</u> Een negatieve waarde voor de index houdt in dat de gestandaardiseerde waarde lager is dan achtergrond- of streefwaarde. Er is sprake van een goede bodemkwaliteit en geen sprake van een verontreiniging.	-
>0 <0,5	<u>licht verontreinigd / licht verhoogd</u> Een indexwaarde tussen de 0 en 0,5 betekend dat de gestandaardiseerde meetwaarde hoger is dan de achtergrond- of streefwaarde, maar (ver) onder de interventiewaarde ligt. Ondanks de lichte verhoging kan voor de parameter uitgegaan worden van verwaarloosbare risico's.	>AW of >S
>0,5 <1,0	<u>matig verontreinigd / matig verhoogd.</u> Een indexwaarde tussen de 0,5 en 1,0 betekend dat de gestandaardiseerde meetwaarde (dicht) bij de interventiewaarde ligt. Mogelijk is sprake van een ernstige verontreiniging. Afhankelijk van de specifieke situatie geeft deze waarde aanleiding voor het uitsplitsen van een mengmonster en/of het uitvoeren van een aanvullend of nader onderzoek.	> index
>1,0	<u>ernstig verontreinigd / sterk verhoogd.</u> Bij een indexwaarde boven de 1 ligt de gestandaardiseerde meetwaarde boven de interventiewaarde. Voor de parameter is sprake van een ernstige vermindering of dreigende vermindering van de functionele eigenschappen die de bodem heeft voor mens, plant of dier.	>I

Toetsing van de analyseresultaten

De toetsing van de analyseresultaten voor de (boven- en onder)grond en het grondwater is weergegeven in bijlage 5. Een samenvatting van de toetsing is weergegeven in tabel 6 en tabel 7. In deze tabellen zijn uitsluitend de verhoogde parameters en de bijbehorende indexwaarde weergegeven.

Tabel 6: Toetsing van de analyseresultaten (grond)

Analyse-monster	Monstertraject (m -mv)	Deelmonsters	Zintuiglijke waarnemingen	> AW	Index >0,5	> I
<i>Bebouwing</i>						
105.1	0,07 - 0,50	105 (0,07 - 0,50)	sporen baksteen	PCB (som 7) (0,05) zink (0,07)	-	-
M101	0,06 - 0,62	104 (0,10 - 0,50) 107 (0,06 - 0,50) 109 (0,20 - 0,61) 112 (0,12 - 0,62) 114 (0,35 - 0,50)	~	-	-	-
M102	0,50 - 1,50	101 (1,00 - 1,50) 102 (0,50 - 0,80) 102 (0,80 - 1,10) 103 (0,70 - 1,00) 103 (1,00 - 1,50)	~	-	-	-
<i>Winkel met verf- en lijmopslag</i>						
M101.5	2,00 - 2,20	101 (2,00 - 2,20)	~	-	-	-
<i>Voormalig benzineservicestation</i>						
M202.6	1,70 - 1,90	202 (1,70 - 1,90)	~	-	-	-
m202a-6	1,30 - 1,50	202a (1,30 - 1,50)	~	-	-	-

- : het gehalte is lager of gelijk aan de betreffende toetsingswaarde;
 >AW: het gehalte is hoger dan de achtergrondwaarde, maar de indexwaarde is maximaal gelijk aan 0,5 (licht verontreinigd);
 Index >0,5: het gehalte is hoger dan de achtergrondwaarde en de indexwaarde is hoger dan 0,5, maar maximaal gelijk aan 1 (matig verontreinigd);
 >I: het gehalte is hoger dan de interventiewaarde (ernstig verontreinigd);
 ~: zintuiglijk zijn geen noemenswaardige bijmengingen waargenomen.

Tabel 7: Toetsing van de analyseresultaten (grondwater)

Analyse-monster	Filterstelling (m -mv)	> S (+index)	Index >0,5	> I
101-1-1	2,50 - 3,50	barium (0,06)	-	-

- : de concentratie is lager of gelijk aan de betreffende toetsingswaarde;
 >S: de concentratie is hoger dan de streefwaarde, maar de indexwaarde is maximaal gelijk aan 0,5 (licht verontreinigd);
 Index >0,5: het gehalte is hoger dan de streefwaarde en de indexwaarde is hoger dan 0,5, maar maximaal gelijk aan 1 (matig verontreinigd);
 >I: het gehalte is hoger dan de interventiewaarde (ernstig verontreinigd).

3.6 Bespreking van de resultaten

Grond

Tijdens de veldwerkzaamheden zijn in de bovengrond zintuiglijk bijmengingen waargenomen met bakstenen. Voor het overige zijn geen bijzonderheden waargenomen die duiden op een mogelijke verontreiniging van de bodem. In de bodem is geen asbestverdacht materiaal aangetroffen. Analytisch zijn in de bovengrond licht verhoogde gehalten aan zink en PCB aangetoond. Ter plaatse van het benzineservicestation zijn geen verhoogde gehalten aan vluchtige aromaten aangetoond. Specifiek wordt opgemerkt dat geen verhoogde gehalten aan minerale olie zijn aangetoond ter plaatse van de voormalige werkplaats.

Zink en PCB

De licht verhoogde gehalten aan zink en PCB zijn naar alle waarschijnlijkheid veroorzaakt door de waargenomen bijmengingen met bakstenen. De onderzoeksresultaten komen overeen met de resultaten van het eerder uitgevoerde bodemonderzoek. De gehalten zijn gering en vormen geen aanleiding tot vervolgonderzoek.

Grondwater

Tijdens de veldwerkzaamheden zijn in de bodem geen bijzonderheden waargenomen die duiden op een mogelijke verontreiniging van het grondwater. Analytisch is in het grondwater een licht verhoogde concentratie aan barium gemeten. De overige onderzochte parameters zijn niet in verhoogde concentraties aangetoond.

Barium

Barium is een zwaar metaal dat als spoorelement van nature in het grondwater voorkomt. Voor de lichte verhoging ten opzichte van de streefwaarde is geen eenduidige verklaring voorhanden. Omdat barium in de grond niet verhoogd is gemeten en geen locatie specifieke bron kan worden aangewezen, wordt het waarschijnlijk geacht dat het hier een verhoogde achtergrondconcentratie betreft. Bij vele bodemonderzoeken op onverdachte locaties zijn (regionaal) eveneens van nature verhoogde zware metalen concentraties aangetoond.

Toetsing hypothese

Door de aangetoonde licht verhoogde gehalten of concentraties in de grond en het grondwater dient de opgestelde hypothese '*verdachte locatie*' te worden aanvaard.

4 Samenvatting en conclusies

Door MILON bv te Veghel is, in opdracht van de heer W. Groothuysen, namens Urban Research, Development and Design te Heeswijk-Dinther, een verkennend bodemonderzoek verricht volgens de onderzoeksprotocollen NEN 5725 en NEN 5740. De onderzoekslocatie betreft het perceel aan Hoofdstraat 81 te Heeswijk-Dinther. Het onderzoek is uitgevoerd in verband met de voorgenomen bestemmingsplanwijziging van de locatie en het schrijven van de ODBN waarin aanvullend onderzoek noodzakelijk wordt geacht.

Vooronderzoek

De onderzoekslocatie betreft de percelen aan de Hoofdstraat 81 te Heeswijk-Dinther. Op de locatie is een voormalig bedrijventerrein aanwezig. Hier waren diverse werkplaatsen, een benzineservicestation en een winkel voor bouwmaterialen gevestigd. De bebouwing is rond 1965 gerealiseerd. Voor deze periode was de locatie niet bebouwd en in gebruik voor agrarische doeleinden.

Op de percelen is in 2019 reeds een verkennend bodemonderzoek uitgevoerd. Tijdens het onderzoek zijn ten hoogste licht verhoogde gehalten en concentraties aangetoond. Opmerkt wordt dat tijdens dit onderzoek inpassig geen boringen zijn verricht en dat geen analyse op vluchtige aromaten van de grond is uitgevoerd ter plaatse van het benzine-servicestation.

Door de omgevingsdienst Brabant Noord is aangegeven dat gezien de activiteiten (werkplaats en winkel voor bouwmaterialen) die binnen de locatie hebben plaatsgevonden, inpassig eveneens onderzoek dient te worden uitgevoerd. Daarnaast dient ter plaatse van het benzine-servicestation de grond aanvullend te worden onderzocht op vluchtige aromaten.

Hierom wordt, conform de NEN 5740, de locatie onderzocht met de onderzoeksstrategie voor een verdachte locatie, diffuse bodembelasting, heterogeen verdeelde verontreiniging op schaal van monsterneming (VED-HE). Binnen de onderzoekslocatie worden geen andere stoffen verwacht dan de parameters uit het standaardpakket grond en het standaardpakket grondwater, met uitzondering van vluchtige aromaten. Ter plaatse van het voormalige benzine-servicestation wordt eveneens een aanvullende analyse op vluchtige aromaten in de grond uitgevoerd.

Ter plaatse van het onverharde maaiveld waar asbestverdacht materiaal is aangetroffen en ter plaatse van de noordelijke schuur waar de afwatering niet meer intact is, is asbestonderzoek noodzakelijk. In overleg met de heer T. Lomme van Omgevingsdienst Brabant Noord (d.d. 6 juli 2020) is besloten om het asbestonderzoek na sloop uit te voeren.

Verkennend bodemonderzoek

Tijdens de veldwerkzaamheden zijn in de bovengrond bijmengingen met bakstenen waargenomen. Voor het overige zijn geen bijzonderheden waargenomen die duiden op een mogelijke verontreiniging van de bodem. In tabel 8 zijn de analysesresultaten samengevat.

Tabel 8: Onderzoeksresultaten grond en grondwater

Bodemlaag	Parameter*	Toetsing
bovengrond	zink en PCB	licht verhoogd
ondergrond	-	niet verhoogd
grondwater	barium	licht verhoogd

*: uitsluitend de verhoogde parameters zijn weergegeven

Conclusies en aanbevelingen

Het onderzoek heeft geleid tot een goed beeld van de bodemkwaliteit ter plaatse van de onderzoekslocatie. Ter plaatse van het benzineservicestation en de werkplaats zijn geen verhoogde gehalten aan vluchtige aromaten aangetoond. Voor het overige terrein geldt dat ten hoogste licht verhoogde gehalten of concentraties zijn aangetoond. Vervolgonderzoek wordt niet zinvol geacht. Op basis van de vastgestelde milieuhygiënische bodemkwaliteit wordt geacht dat geen belemmeringen aanwezig zijn voor het huidige en toekomstige gebruik van de locatie.

Geadviseerd wordt om na sloop een asbestonderzoek uit te voeren ter plaatse van het aangetroffen asbestverdacht materiaal en de zuidelijke afwateringslijn van het meest noordelijke gebouw.

Algemeen wordt opgemerkt dat dit verkennend bodemonderzoek geen bewijsmiddel is zoals bedoeld in het Besluit bodemkwaliteit. Afhankelijk van de bestemming en toepassing bij afvoer van de grond kan een partijkeuring (AP04) noodzakelijk zijn.

Bijlagen

Bijlage 1



HERPERSTEEG

HOPVELD

HOPVELD

VELDSTRAAT

HOOFDSTRAAT

DOKTER BOUTKANSTRAAT

MOLENBERG

ABDIJSTRAAT

Willibrordcentrum
Sint-Willibrorduskerk

WILLEBRORDSTRAAT

BALLEDON

6.5

Aa

Topografische overzichtkaart met ligging onderzoekslocatie

Deze kaart is noordgericht

Ligging onderzoekslocatie



Bijlage 2

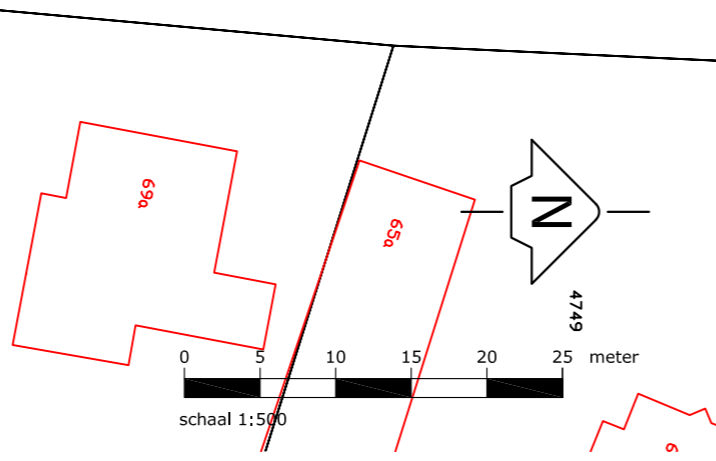
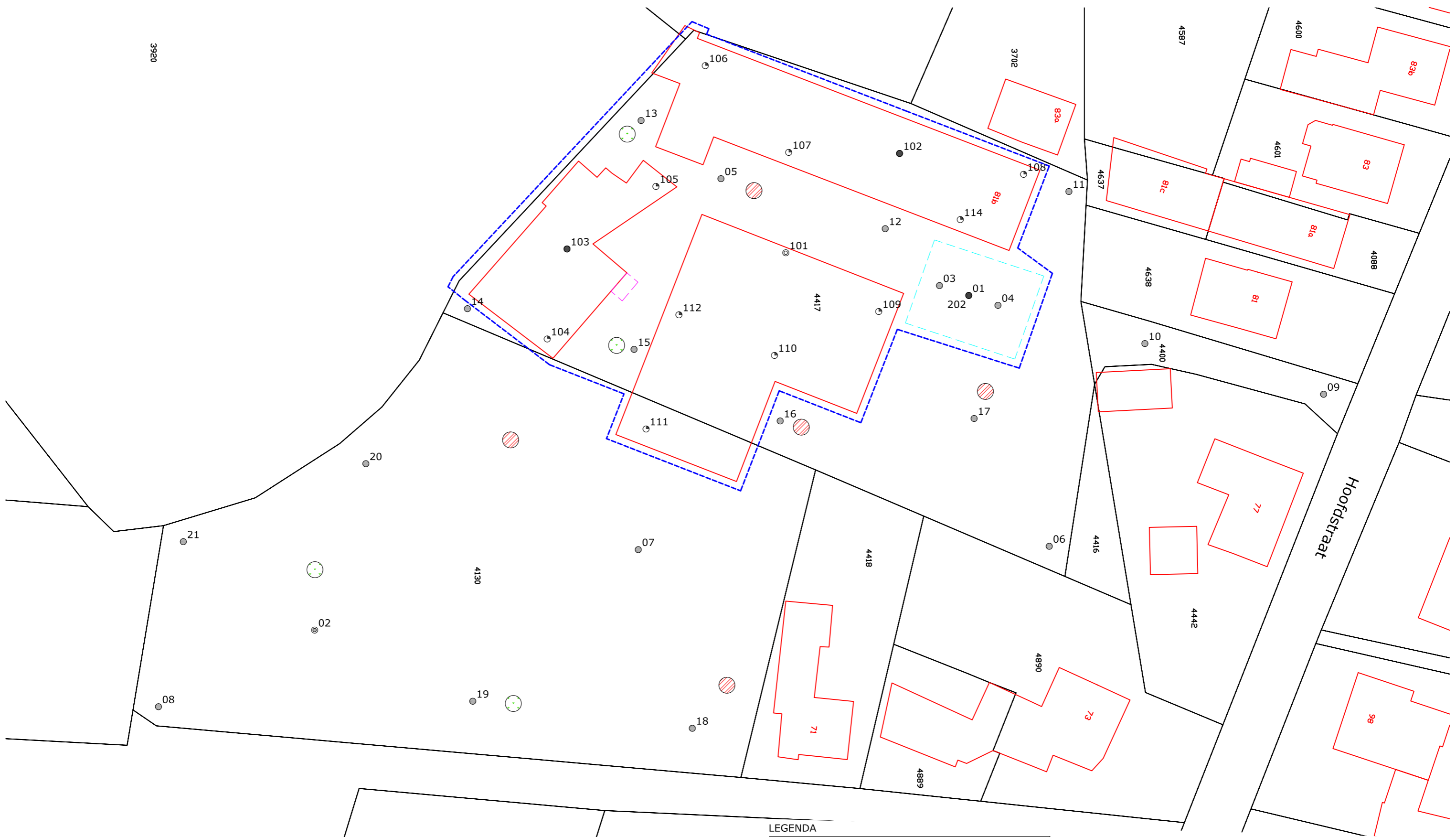

LEGENDA

	onderzoekslocatie		peilbuis
	globale ligging vml. tankstation		boring tot 2,0 m-mv
	vindplaats asbestverdacht materiaal		boring uit voorgaand onderzoek
	perceelsgrens		boring tot 0,5 m-mv
	bestaande bebouwing		
	afstand		
	vast punt		
	peilbuis uit voorgaand onderzoek		
	boring uit voorgaand onderzoek		

Betreft	Verkennd bodemonderzoek		
Locatie	Hoofdstraat 81b		
Plaats	Heeswijk-Dinther		
Figuur	Ligging onderzoekslocatie met boorpunten		
Bestand	P:\PROJECTEN\Heeswijk-Dinther\Hoofdstraat 81\2019\20191837-2 aanvullend onderzoek\aanvullend Hoofdstraat 81b Heeswijk-Dinther 1n advies & onderzoek		
Bijlage	2	Versie	1
Project	20191837-2	Datum	20-07-2020
Getekend	IVK	Gewijzigd	-
		Formaat	A3
		Schaal	1:500

MILON

Rembrandtlaan 4, 5462 CH Veghel
 T 073-5477253 - E Info@milon.nl
 AAN DEZE TEKENING KUNNEN GEEN RECHTEN WORDEN ONTLEEND

Bijlage 3

Legenda (conform NEN 5104)

grind

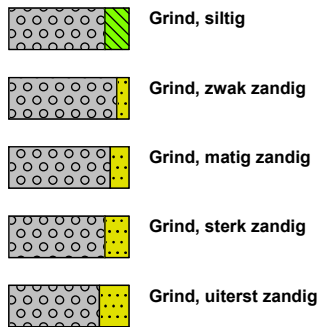

zand

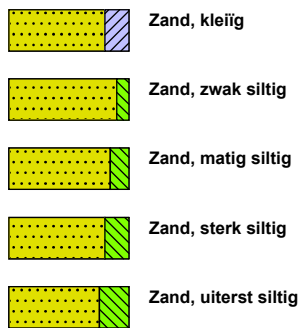

veen

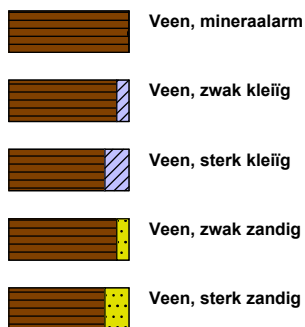

peilbuis

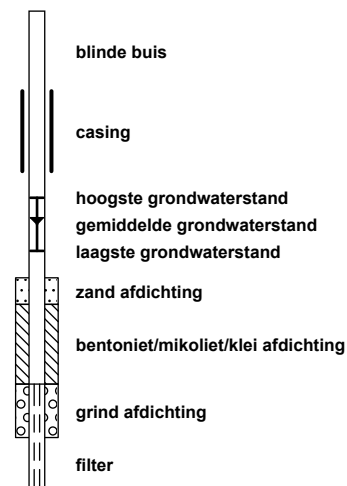

klei



leem



overige toevoegingen

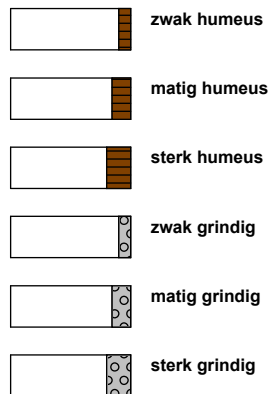

geur



olie

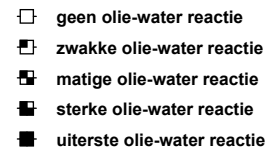

p.i.d.-waarde

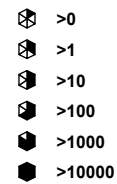

monsters

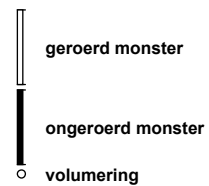

overig



Projectnaam: Hoofdstraat 81b
 Plaatsnaam: Heeswijk-Dinther
 Projectcode: 20191837
 Projectleider: Shana Coomans
 Pagina: 1 van 3

Rembrandtlaan 4
 5462 CH Veghel
 Telefoon 073 - 547 72 53
 E-mail info@milon.nl
 Internet www.milon.nl

Boring 101

Datum: 24-6-2020

Veldwerker: Reinoud de Jong

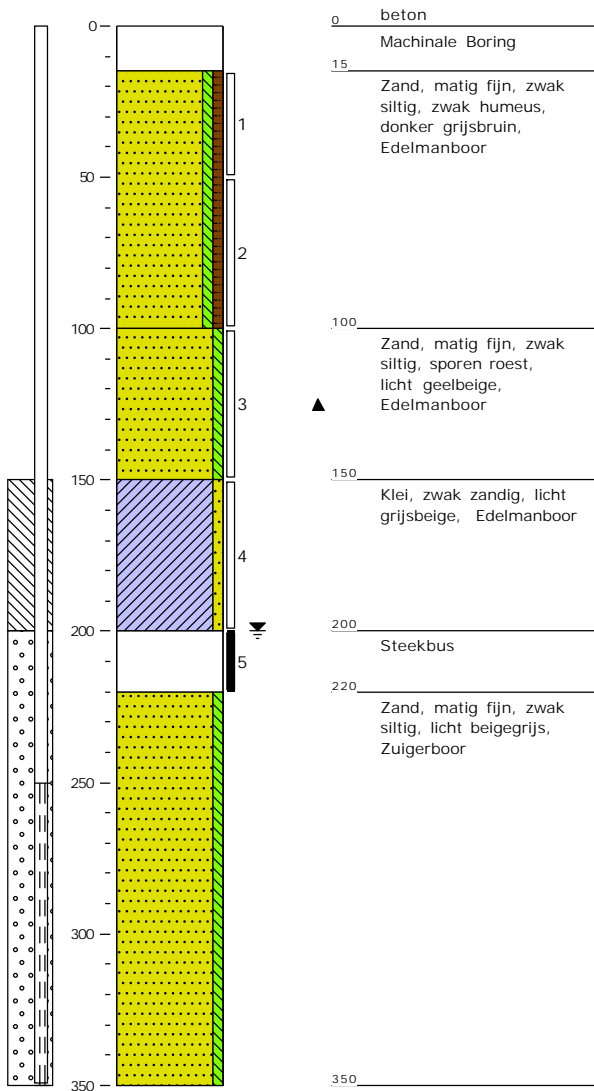

Boring 102

Datum: 24-6-2020

Veldwerker: Reinoud de Jong

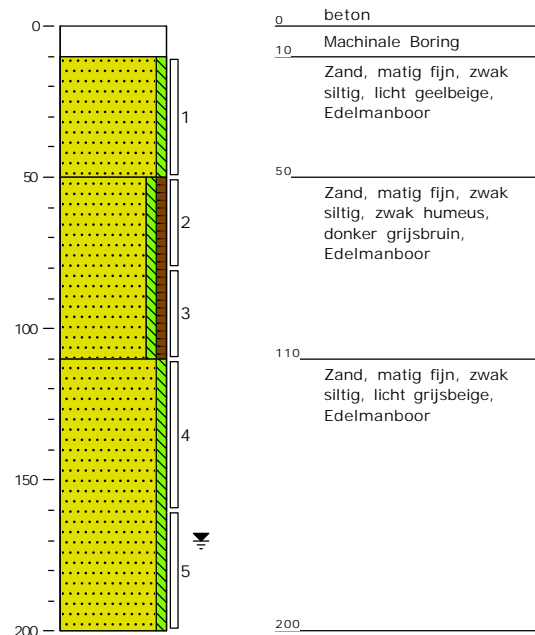

Projectnaam: Hoofdstraat 81b
 Plaatsnaam: Heeswijk-Dinther
 Projectcode: 20191837
 Projectleider: Shana Coomans
 Pagina: 2 van 3

Rembrandtlaan 4
 5462 CH Veghel
 Telefoon 073 - 547 72 53
 E-mail info@milon.nl
 Internet www.milon.nl

Boring 103

Datum: 24-6-2020

Veldwerker: N.A.P. (Niels) van Rooij

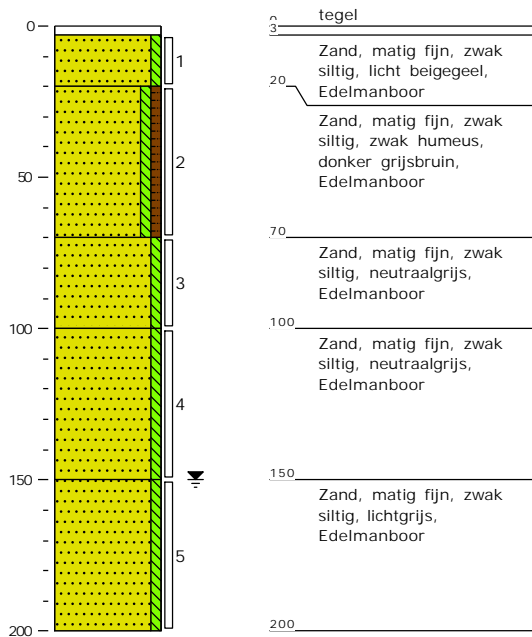

Boring 104

Datum: 24-6-2020

Veldwerker: N.A.P. (Niels) van Rooij

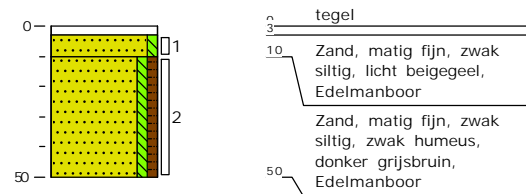

Boring 105

Datum: 24-6-2020

Veldwerker: N.A.P. (Niels) van Rooij

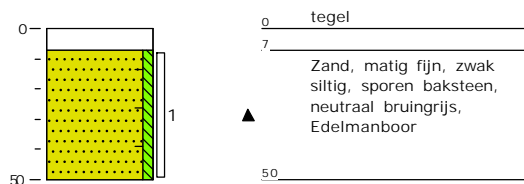

Boring 106

Datum: 24-6-2020

Veldwerker: Reinoud de Jong

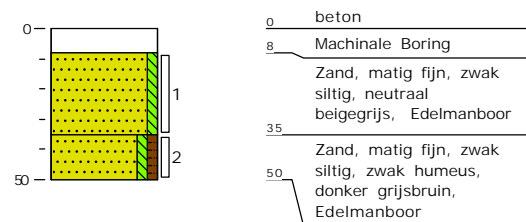

Boring 107

Datum: 24-6-2020

Veldwerker: Reinoud de Jong

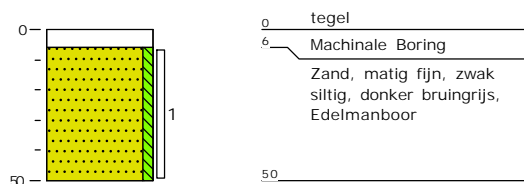

Boring 109

Datum: 24-6-2020

Veldwerker: N.A.P. (Niels) van Rooij

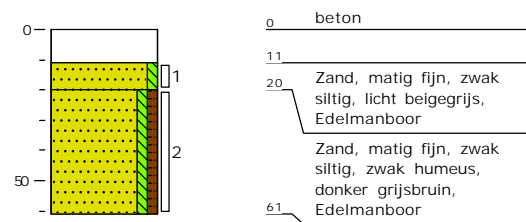

Projectnaam: Hoofdstraat 81b
 Plaatsnaam: Heeswijk-Dinther
 Projectcode: 20191837
 Projectleider: Shana Coomans
 Pagina: 3 van 3

Rembrandtlaan 4
 5462 CH Veghel
 Telefoon 073 - 547 72 53
 E-mail info@milon.nl
 Internet www.milon.nl

Boring 110

Datum: 24-6-2020

Veldwerker: N.A.P. (Niels) van Rooij

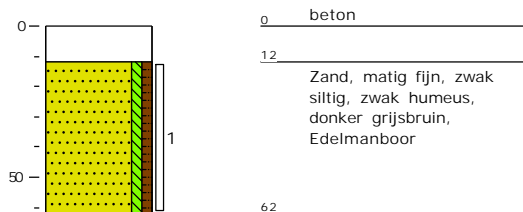

Boring 111

Datum: 24-6-2020

Veldwerker: N.A.P. (Niels) van Rooij

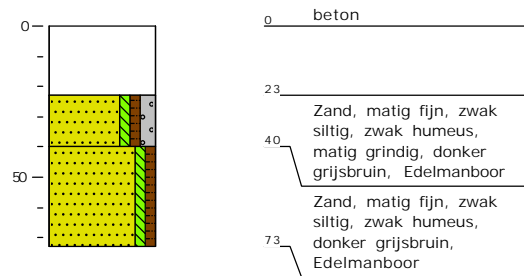

Boring 112

Datum: 24-6-2020

Veldwerker: N.A.P. (Niels) van Rooij

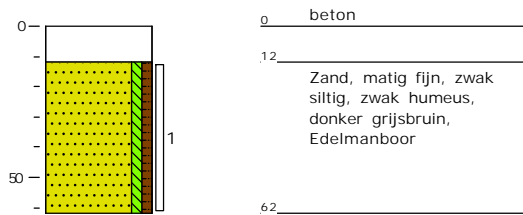

Boring 114

Datum: 24-6-2020

Veldwerker: Reinoud de Jong

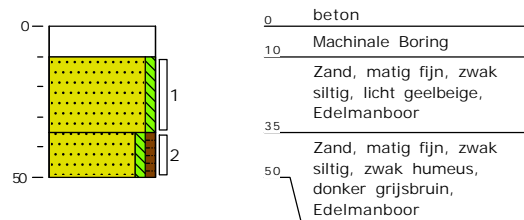

Boring 202

Datum: 24-6-2020

Veldwerker: Reinoud de Jong

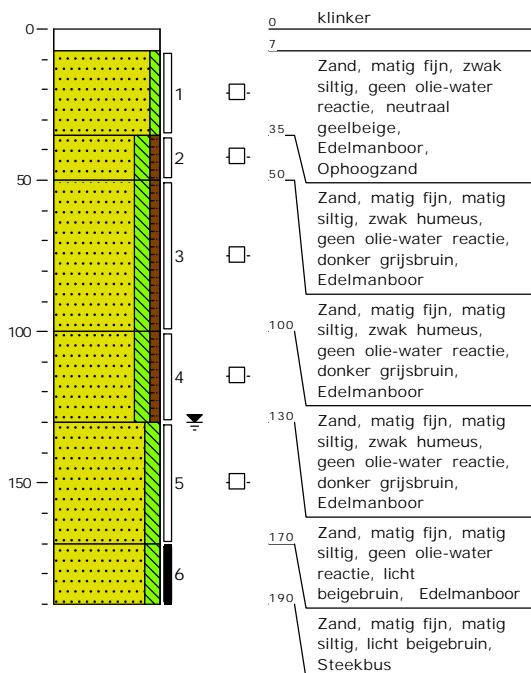

Boring 202a

Datum: 6-7-2020

Veldwerker: Reinoud de Jong

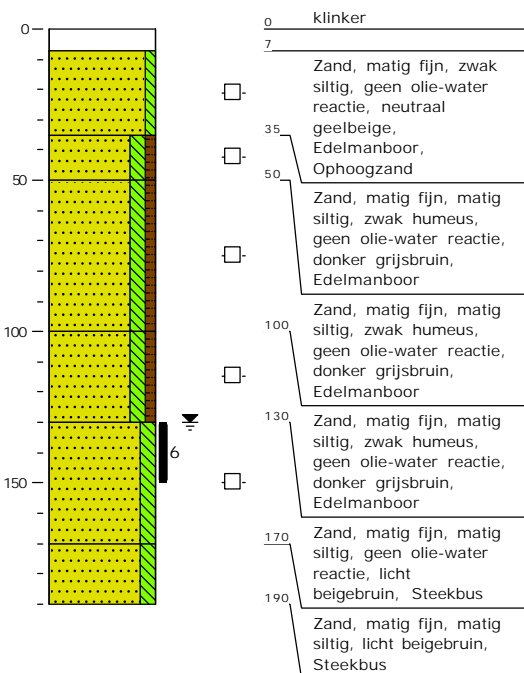

Bijlage 4

MILON bv
T.a.v. Shana Coomans
Rembrandtlaan 4
5462 CH VEGHEL

Analyscertificaat

Datum: 08-Jul-2020

Hierbij ontvangt u de resultaten van het navolgende laboratoriumonderzoek.

Certificaatnummer/Versie	2020103936/1
Uw project/verslagnummer	20191837
Uw projectnaam	Hoofdstraat 81b
Uw ordernummer	
Monster(s) ontvangen	06-Jul-2020

Dit certificaat mag uitsluitend in zijn geheel worden gereproduceerd.
De analyse resultaten hebben alleen betrekking op het beproefde object.

De grondmonsters worden tot 4 weken na datum ontvangst bewaard en watermonsters tot 2 weken na datum ontvangst. Zonder tegenbericht worden de monsters nadien afgevoerd.
Indien de monsters langer bewaard dienen te blijven verzoeken wij U dit exemplaar uiterlijk 1 werkdag voor afloop van de standaardbewaarperiode ondertekend aan ons te retourneren. Voor de kosten van het langer bewaren van monsters verwijzen wij naar de prijslijst.

Bewaren tot:

Datum:

Naam:

Handtekening:

Wij vertrouwen erop uw opdracht hiermee naar verwachting te hebben uitgevoerd, mocht U naar aanleiding van dit analysecertificaat nog vragen hebben verzoeken wij U contact op te nemen met de afdeling Verkoop en Advies.

Met vriendelijke groet,

Eurofins Analytico B.V.



Ing. A. Veldhuizen
Technical Manager

Eurofins Analytico B.V.

Gildeweg 42-46
3771 NB Barneveld
P.O. Box 459
3770 AL Barneveld NL

Tel. +31 (0)34 242 63 00
Fax +31 (0)34 242 63 99
E-mail info-env@eurofins.nl
Site www.eurofins.nl

BNP Paribas S.A. 227 9245 25
IBAN: NL71BNPA0227924525
BIC: BNPANL2A
KvK/CoC No. 09088623
BTW/VAT No. NL 8043.14.883.B01

Eurofins Analytico B.V. is ISO 14001: 2015 gecertificeerd door TÜV en erkend door het Vlaamse Gewest (OVAM en Dep. Omgeving), het Brusselse Gewest (BIM), het Waalse Gewest (DGRNE-OWD) en door de overheid van Luxemburg (MEV).



Analysecertificaat

Uw project/verslagnummer 20191837
 Uw projectnaam Hoofdstraat 81b
 Uw ordernummer
 Monsternemer
 Monstermatrix Grond (AS3000)

Certificaatnummer/Versie 2020103936/1
 Startdatum 06-Jul-2020
 Rapportagedatum 08-Jul-2020/11:37
 Bijlage A, B, C
 Pagina 1/1

Analyse	Eenheid	1
Bodemkundige analyses		
S Droge stof	% (m/m)	80.9
S Organische stof	% (m/m) ds	0.7 ¹⁾
Gloeirest	% (m/m) ds	99
Vluchtige Aromatische Koolwaterstoffen		
S Benzeen	mg/kg ds	<0.050
S Toluene	mg/kg ds	<0.050
S Ethylbenzeen	mg/kg ds	<0.050
S o-Xyleen	mg/kg ds	<0.050
S m, p-Xyleen	mg/kg ds	<0.050
S Xylenen (som) (factor 0,7)	mg/kg ds	0.070 ²⁾
BTEX (som)	mg/kg ds	<0.25
S Naftaleen	mg/kg ds	<0.010

Nr. Monsteromschrijving

1 m202a-6 (130-150)

Datum monstername

06-Jul-2020

Monster nr.

11460366

Eurofins Analytico B.V.

Gildeweg 42-46
 3771 NB Barneveld
 P.O. Box 459
 3770 AL Barneveld NL
 Tel. +31 (0)34 242 63 00
 Fax +31 (0)34 242 63 99
 E-mail info-env@eurofins.nl
 Site www.eurofins.nl

BNP Paribas S.A. 227 9245 25
 IBAN: NL71BNPA0227924525
 BIC: BNPANL2A
 KvK/CoC No. 09088623
 BTW/VAT No. NL 8043.14.883.B01



Q: door RvA geaccrediteerde verrichting
 A: AP04 erkende verrichting
 S: AS SIKB erkende verrichting
 V: VLAREL erkende verrichting

Dit certificaat mag uitsluitend in zijn geheel worden gereproduceerd.
 Eurofins Analytico B.V. is ISO 14001: 2015 gecertificeerd door TÜV en erkend door het Vlaamse Gewest (OVAM en Dep. Omgeving), het Brusselse Gewest (BIM), het Waalse Gewest (DGRNE-OWD) en door de overheid van Luxemburg (MEV).





Bijlage (A) met deelmonsterinformatie behorende bij analysecertificaat 2020103936/1

Pagina 1/1

Monster nr.	Boornr	Omschrijving	Van	Tot	Barcode	Monstername ID/Monsteromsch.
11460366	202a	6	130	150	0550252564	m202a-6 (130-150)



Eurofins Analytico B.V.

Gildeweg 42-46
 3771 NB Barneveld
 P.O. Box 459
 3770 AL Barneveld NL
 Tel. +31 (0)34 242 63 00
 Fax +31 (0)34 242 63 99
 E-mail info-env@eurofins.nl
 Site www.eurofins.nl

BNP Paribas S.A. 227 9245 25
 IBAN: NL71BNPA0227924525
 BIC: BNPANL2A
 KvK/CoC No. 09088623
 BTW/VAT No. NL 8043.14.883.B01

Eurofins Analytico B.V. is ISO 14001: 2015 gecertificeerd door TÜV en erkend door het Vlaamse Gewest (OVAM en Dep. Omgeving), het Brusselse Gewest (BIM), het Waalse Gewest (DGRNE-OWD) en door de overheid van Luxemburg (MEV).

**Bijlage (B) met opmerkingen behorende bij analysecertificaat 2020103936/1**

Pagina 1/1

Opmerking 1)

Het organische stof gehalte is gecorrigeerd voor het lutumgehalte van 5.4 % m/m (SIKB 3010 pb 3).

Opmerking 2)

De toetswaarde van de som is gelijk aan de sommatie van 0,7*RG

**Eurofins Analytico B.V.**

Gildeweg 42-46 Tel. +31 (0)34 242 63 00
3771 NB Barneveld Fax +31 (0)34 242 63 99
P.O. Box 459 E-mail info-env@eurofins.nl
3770 AL Barneveld NL Site www.eurofins.nl

BNP Paribas S.A. 227 9245 25
IBAN: NL71BNPA0227924525
BIC: BNPNL2A
KvK/CoC No. 09088623
BTW/VAT No. NL 8043.14.883.B01

Eurofins Analytico B.V. is ISO 14001: 2015 gecertificeerd door TÜV
en erkend door het Vlaamse Gewest (OVAM en Dep. Omgeving),
het Brusselse Gewest (BIM), het Waalse Gewest (DGRNE-OWD)
en door de overheid van Luxemburg (MEV).



Bijlage (C) met methodeverwijzingen behorende bij analysecertificaat 2020103936/1

Pagina 1/1

Analyse	Methode	Techniek	Methode referentie
Bodemkundige analyses			
Droge Stof	W0104	Gravimetrie	pb 3010-2 en NEN-EN 15934
Organische stof (gloeiverlies)	W0109	Gravimetrie	pb 3010-3 en NEN 5754
Vluchtige Aromatische Koolwaterstoffen			
Xylenen som AS/AP	W0254	HS-GC-MS	pb 3030-1 & NEN-EN-ISO 22155
Aromaten (BTEXN)	W0254	HS-GC-MS	pb 3030-1 & NEN-EN-ISO 22155

Nadere informatie over de toegepaste onderzoeksmethoden alsmede een classificatie van de meetonzekerheid staan vermeld in ons overzicht "Specificaties analysemethoden", versie juni 2019.



Eurofins Analytico B.V.

Gildeweg 42-46
3771 NB Barneveld
P.O. Box 459
3770 AL Barneveld NL

Tel. +31 (0)34 242 63 00
Fax +31 (0)34 242 63 99
E-mail info-env@eurofins.nl
Site www.eurofins.nl

BNP Paribas S.A. 227 9245 25
IBAN: NL71BNPA0227924525
BIC: BNPANL2A
KvK/CoC No. 09088623
BTW/VAT No. NL 8043.14.883.B01

Eurofins Analytico B.V. is ISO 14001: 2015 gecertificeerd door TÜV en erkend door het Vlaamse Gewest (OVAM en Dep. Omgeving), het Brusselse Gewest (BIM), het Waalse Gewest (DGRNE-OWD) en door de overheid van Luxemburg (MEV).



MILON bv
T.a.v. Shana Coomans
Rembrandtlaan 4
5462 CH VEGHEL

Analyscertificaat

Datum: 29-Jun-2020

Hierbij ontvangt u de resultaten van het navolgende laboratoriumonderzoek.

Certificaatnummer/Versie	2020097377/1
Uw project/verslagnummer	20191837
Uw projectnaam	Hoofdstraat 81b
Uw ordernummer	
Monster(s) ontvangen	25-Jun-2020

Dit certificaat mag uitsluitend in zijn geheel worden gereproduceerd.
De analyse resultaten hebben alleen betrekking op het beproefde object.

De grondmonsters worden tot 4 weken na datum ontvangst bewaard en watermonsters tot 2 weken na datum ontvangst. Zonder tegenbericht worden de monsters nadien afgevoerd.
Indien de monsters langer bewaard dienen te blijven verzoeken wij U dit exemplaar uiterlijk 1 werkdag voor afloop van de standaardbewaarperiode ondertekend aan ons te retourneren. Voor de kosten van het langer bewaren van monsters verwijzen wij naar de prijslijst.

Bewaren tot:

Datum:

Naam:

Handtekening:

Wij vertrouwen erop uw opdracht hiermee naar verwachting te hebben uitgevoerd, mocht U naar aanleiding van dit analyscertificaat nog vragen hebben verzoeken wij U contact op te nemen met de afdeling Verkoop en Advies.

Met vriendelijke groet,

Eurofins Analytico B.V.



Ing. A. Veldhuizen
Technical Manager

Eurofins Analytico B.V.

Gildeweg 42-46
3771 NB Barneveld
P.O. Box 459
3770 AL Barneveld NL

Tel. +31 (0)34 242 63 00
Fax +31 (0)34 242 63 99
E-mail info-env@eurofins.nl
Site www.eurofins.nl

BNP Paribas S.A. 227 9245 25
IBAN: NL71BNPA0227924525
BIC: BNPANL2A
KvK/CoC No. 09088623
BTW/VAT No. NL 8043.14.883.B01

Eurofins Analytico B.V. is ISO 14001: 2015 gecertificeerd door TÜV en erkend door het Vlaamse Gewest (OVAM en Dep. Omgeving), het Brusselse Gewest (BIM), het Waalse Gewest (DGRNE-OWD) en door de overheid van Luxemburg (MEV).

Analysecertificaat

Uw project/verslagnummer 20191837
 Uw projectnaam Hoofdstraat 81b
 Uw ordernummer

Monsternemer
 Monstermatrix Grond (AS3000)

Certificaatnummer/Versie 2020097377/1
 Startdatum 25-Jun-2020
 Rapportagedatum 29-Jun-2020/09:12
 Bijlage A, B, C, D
 Pagina 1/2

Analyse	Eenheid	1	2	3	4	5
Voorbehandeling						
Cryogeen malen AS3000				Uitgevoerd	Uitgevoerd	Uitgevoerd
Bodemkundige analyses						
S Droge stof	% (m/m)	89.5	84.2	90.0	86.5	84.5
S Organische stof	% (m/m) ds			1.8	1.0	<0.7
Gloeirest	% (m/m) ds			98	99	99
S Korrelgrootte < 2 µm (Lutum)	% (m/m) ds			2.5	<2.0	<2.0
Metalen						
S Barium (Ba)	mg/kg ds			<20	<20	<20
S Cadmium (Cd)	mg/kg ds			<0.20	<0.20	<0.20
S Kobalt (Co)	mg/kg ds			<3.0	<3.0	<3.0
S Koper (Cu)	mg/kg ds			8.2	6.7	<5.0
S Kwik (Hg)	mg/kg ds			<0.050	<0.050	<0.050
S Molybdeen (Mo)	mg/kg ds			<1.5	<1.5	<1.5
S Nikkel (Ni)	mg/kg ds			<4.0	<4.0	<4.0
S Lood (Pb)	mg/kg ds			16	<10	<10
S Zink (Zn)	mg/kg ds			<20	<20	<20
Vluchtige Aromatische Koolwaterstoffen						
S Benzeen	mg/kg ds	<0.050	<0.050			
S Toluene	mg/kg ds	<0.050	<0.050			
S Ethylbenzeen	mg/kg ds	<0.050	<0.050			
S o-Xyleen	mg/kg ds	<0.050	<0.050			
S m, p-Xyleen	mg/kg ds	<0.050	<0.050			
S Xylenen (som) (factor 0,7)	mg/kg ds	0.070 ¹⁾	0.070 ¹⁾			
BTEX (som)	mg/kg ds	<0.25	<0.25			
S Naftaleen	mg/kg ds	<0.010	<0.010			
Minerale olie						
Minerale olie (C10-C12)	mg/kg ds			<3.0	<3.0	<3.0
Minerale olie (C12-C16)	mg/kg ds			<5.0	<5.0	<5.0
Minerale olie (C16-C21)	mg/kg ds			<5.0	<5.0	<5.0

Nr.	Monsteromschrijving	Datum monstername	Monster nr.
1	105.1	24-Jun-2020	11439835
2	M101.5	24-Jun-2020	11439836
3	M101	24-Jun-2020	11439837
4	M102	24-Jun-2020	11439838
5	M202.6	24-Jun-2020	11439839



Q: door RvA geaccrediteerde verrichting
 R: AP04 erkende verrichting
 S: AS SIKB erkende verrichting
 V: VLAREL erkende verrichting

Eurofins Analytico B.V.

Gildeweg 42-46
 3771 NB Barneveld
 P.O. Box 459
 3770 AL Barneveld NL
 Tel. +31 (0)34 242 63 00
 Fax +31 (0)34 242 63 99
 E-mail info-env@eurofins.nl
 Site www.eurofins.nl

BNP Paribas S.A. 227 9245 25
 IBAN: NL71BNPA0227924525
 BIC: BNPANL2A
 KvK/CoC No. 09088623
 BTW/VAT No. NL 8043.14.883.B01

Dit certificaat mag uitsluitend in zijn geheel worden gereproduceerd.
 Eurofins Analytico B.V. is ISO 14001: 2015 gecertificeerd door TÜV en erkend door het Vlaamse Gewest (OVAM en Dep. Omgeving), het Brusselse Gewest (BIM), het Waalse Gewest (DGRNE-OWD) en door de overheid van Luxemburg (MEV).



Analysecertificaat

Uw project/verslagnummer 20191837
 Uw projectnaam Hoofdstraat 81b
 Uw ordernummer

Certificaatnummer/Versie 2020097377/1
 Startdatum 25-Jun-2020
 Rapportagedatum 29-Jun-2020/09:12
 Bijlage A, B, C, D
 Pagina 2/2

Monsternemer
 Monstermatrix Grond (AS3000)

Analyse	Eenheid	1	2	3	4	5
Minerale olie (C21-C30)	mg/kg ds			<11	<11	<11
Minerale olie (C30-C35)	mg/kg ds			<5.0	<5.0	<5.0
Minerale olie (C35-C40)	mg/kg ds			<6.0	<6.0	<6.0
S Minerale olie totaal (C10-C40)	mg/kg ds			<35	<35	<35
Polychloorbifenylen, PCB						
S PCB 28	mg/kg ds			<0.0010	<0.0010	<0.0010
S PCB 52	mg/kg ds			<0.0010	<0.0010	<0.0010
S PCB 101	mg/kg ds			<0.0010	<0.0010	<0.0010
S PCB 118	mg/kg ds			<0.0010	<0.0010	<0.0010
S PCB 138	mg/kg ds			<0.0010	<0.0010	<0.0010
S PCB 153	mg/kg ds			<0.0010	<0.0010	<0.0010
S PCB 180	mg/kg ds			<0.0010	<0.0010	<0.0010
S PCB (som 7) (factor 0,7)	mg/kg ds			0.0049 ¹⁾	0.0049 ¹⁾	0.0049 ¹⁾
Polycyclische Aromatische Koolwaterstoffen, PAK						
S Naftaleen	mg/kg ds			<0.050	<0.050	<0.050
S Fenanthreen	mg/kg ds			<0.050	<0.050	<0.050
S Anthraceen	mg/kg ds			<0.050	<0.050	<0.050
S Fluorantheen	mg/kg ds			<0.050	<0.050	<0.050
S Benzo(a)anthraceen	mg/kg ds			<0.050	<0.050	<0.050
S Chryseen	mg/kg ds			<0.050	<0.050	<0.050
S Benzo(k)fluorantheen	mg/kg ds			<0.050	<0.050	<0.050
S Benzo(a)pyreen	mg/kg ds			<0.050	<0.050	<0.050
S Benzo(ghi)peryleen	mg/kg ds			<0.050	<0.050	<0.050
S Indeno(123-cd)pyreen	mg/kg ds			<0.050	<0.050	<0.050
S PAK VROM (10) (factor 0,7)	mg/kg ds			0.35 ¹⁾	0.35 ¹⁾	0.35 ¹⁾

Nr. Monsteromschrijving

Nr.	Monsteromschrijving	Datum monstername	Monster nr.
1	105.1	24-Jun-2020	11439835
2	M101.5	24-Jun-2020	11439836
3	M101	24-Jun-2020	11439837
4	M102	24-Jun-2020	11439838
5	M202.6	24-Jun-2020	11439839

Q: door RvA geaccrediteerde verrichting
 R: AP04 erkende verrichting
 S: AS SIKB erkende verrichting
 V: VLAREL erkende verrichting

Akkoord
Pr.coörd.

Eurofins Analytico B.V.

Gildeweg 42-46
 3771 NB Barneveld
 P.O. Box 459
 3770 AL Barneveld NL
 Tel. +31 (0)34 242 63 00
 Fax +31 (0)34 242 63 99
 E-mail info-env@eurofins.nl
 Site www.eurofins.nl

BNP Paribas S.A. 227 9245 25
 IBAN: NL71BNPA0227924525
 BIC: BNPANL2A
 KvK/CoC No. 09088623
 BTW/VAT No. NL 8043.14.883.B01

Dit certificaat mag uitsluitend in zijn geheel worden gereproduceerd.
 Eurofins Analytico B.V. is ISO 14001: 2015 gecertificeerd door TÜV en erkend door het Vlaamse Gewest (OVAM en Dep. Omgeving), het Brusselse Gewest (BIM), het Waalse Gewest (DGRNE-OWD) en door de overheid van Luxemburg (MEV).

VA

TESTEN
RvA L010



Bijlage (A) met deelmonsterinformatie behorende bij analysecertificaat 2020097377/1

Pagina 1/1

Monster nr.	Boornr	Omschrijving	Van	Tot	Barcode	Monstername ID/Monsteromsch.
11439835	105	1	7	50	0538222739	105.1
11439836	101	5	200	220	0550237240	M101.5
11439837	109	2	20	61	0538222733	M101
11439837	112	1	12	62	0538222745	M101
11439837	104	2	10	50	0538222738	M101
11439837	114	2	35	50	0538222578	M101
11439837	107	1	6	50	0538222585	M101
11439838	101	3	100	150	0538222556	M102
11439838	102	2	50	80	0538222569	M102
11439838	102	3	80	110	0538222584	M102
11439838	103	3	70	100	0538222721	M102
11439838	103	4	100	150	0538222744	M102
11439839	202	6	170	190	0550237250	M202.6



Eurofins Analytico B.V.

Gildeweg 42-46
 3771 NB Barneveld
 P.O. Box 459
 3770 AL Barneveld NL
 Tel. +31 (0)34 242 63 00
 Fax +31 (0)34 242 63 99
 E-mail info-env@eurofins.nl
 Site www.eurofins.nl

BNP Paribas S.A. 227 9245 25
 IBAN: NL71BNPA0227924525
 BIC: BNPANL2A
 KvK/CoC No. 09088623
 BTW/VAT No. NL 8043.14.883.B01

Eurofins Analytico B.V. is ISO 14001: 2015 gecertificeerd door TÜV en erkend door het Vlaamse Gewest (OVAM en Dep. Omgeving), het Brusselse Gewest (BIM), het Waalse Gewest (DGRNE-OWD) en door de overheid van Luxemburg (MEV).

**Bijlage (B) met opmerkingen behorende bij analysecertificaat 2020097377/1**

Pagina 1/1

Opmerking 1)De toetswaarde van de som is gelijk aan de sommatie van $0,7 \cdot RG$ **Eurofins Analytico B.V.**

Gildeweg 42-46 Tel. +31 (0)34 242 63 00
3771 NB Barneveld Fax +31 (0)34 242 63 99
P.O. Box 459 E-mail info-env@eurofins.nl
3770 AL Barneveld NL Site www.eurofins.nl

BNP Paribas S.A. 227 9245 25
IBAN: NL71BNPA0227924525
BIC: BNPNL2A
KvK/CoC No. 09088623
BTW/VAT No. NL 8043.14.883.B01

Eurofins Analytico B.V. is ISO 14001: 2015 gecertificeerd door TÜV en erkend door het Vlaamse Gewest (OVAM en Dep. Omgeving), het Brusselse Gewest (BIM), het Waalse Gewest (DGRNE-OWD) en door de overheid van Luxemburg (MEV).

Bijlage (C) met methodeverwijzingen behorende bij analysecertificaat 2020097377/1

Pagina 1/1

Analyse	Methode	Techniek	Methode referentie
Voorbehandeling			
Cryogeen malen	W0106	Voorbehandeling	AS3000
Bodemkundige analyses			
Droge Stof	W0104	Gravimetrie	pb 3010-2 en NEN-EN 15934
Organische stof (gloeiverlies)	W0109	Gravimetrie	pb 3010-3 en NEN 5754
Korrelgrootte < 2 µm (lutum)	W0171	Sedimentatie	pb 3010-4 en NEN 5753
Metalen			
Barium (Ba)	W0423	ICP-MS	pb 3010-5 en NEN-EN-ISO 17294-2
Cadmium (Cd)	W0423	ICP-MS	pb 3010-5 en NEN-EN-ISO 17294-2
Kobalt (Co)	W0423	ICP-MS	pb 3010-5 en NEN-EN-ISO 17294-2
Koper (Cu)	W0423	ICP-MS	pb 3010-5 en NEN-EN-ISO 17294-2
Kwik (Hg)	W0423	ICP-MS	pb 3010-5 en NEN-EN-ISO 17294-2
Molybdeen (Mo)	W0423	ICP-MS	pb 3010-5 en NEN-EN-ISO 17294-2
Nikkel (Ni)	W0423	ICP-MS	pb 3010-5 en NEN-EN-ISO 17294-2
Lood (Pb)	W0423	ICP-MS	pb 3010-5 en NEN-EN-ISO 17294-2
Zink (Zn)	W0423	ICP-MS	pb 3010-5 en NEN-EN-ISO 17294-2
Vluchtige Aromatische Koolwaterstoffen			
Xylenen som AS/AP	W0254	HS-GC-MS	pb 3030-1 & NEN-EN-ISO 22155
Aromaten (BTEXN)	W0254	HS-GC-MS	pb 3030-1 & NEN-EN-ISO 22155
Minerale olie			
Minerale Olie (C10-C40)	W0202	GC-FID	pb 3010-7 en NEN-EN-ISO 16703
Polychloorbifenylen, PCB			
PCB (7)	W0271	GC-MS	pb 3010-8 en NEN 6980
Polycyclische Aromatische Koolwaterstoffen, PAK			
PAK (10) (VROM)	W0271	GC-MS	pb. 3010-6 en NEN-ISO 18287
PAK som AS3000/AP04	W0271	GC-MS	pb. 3010-6 en NEN-ISO 18287

Nadere informatie over de toegepaste onderzoeksmethoden alsmede een classificatie van de meetonzekerheid staan vermeld in ons overzicht "Specificaties analysemethoden", versie juni 2019.

**Bijlage (D) opmerkingen aangaande de monsternamen en conserveringstermijn 2020097377/1**

Pagina 1/1

Er zijn verschillen met de richtlijnen geconstateerd die de betrouwbaarheid van de resultaten van onderstaande monsters of analyses mogelijk hebben beïnvloed.

Analyse

Monsterhouder voor vluchtige stoffen ongeschikt en/of mengmonster uit ongeschikte monsterhouder genomen.

Monster nr.

11439835

**Eurofins Analytico B.V.**

Gildeweg 42-46
3771 NB Barneveld
P.O. Box 459
3770 AL Barneveld NL

Tel. +31 (0)34 242 63 00
Fax +31 (0)34 242 63 99
E-mail info-env@eurofins.nl
Site www.eurofins.nl

BNP Paribas S.A. 227 9245 25
IBAN: NL71BNPA0227924525
BIC: BNPANL2A
KvK/CoC No. 09088623
BTW/VAT No. NL 8043.14.883.B01

Eurofins Analytico B.V. is ISO 14001: 2015 gecertificeerd door TÜV en erkend door het Vlaamse Gewest (OVAM en Dep. Omgeving), het Brusselse Gewest (BIM), het Waalse Gewest (DGRNE-OWD) en door de overheid van Luxemburg (MEV).

MILON bv
T.a.v. Shana Coomans
Rembrandtlaan 4
5462 CH VEGHEL

Analyscertificaat

Datum: 30-Jun-2020

Hierbij ontvangt u de resultaten van het navolgende laboratoriumonderzoek.

Certificaatnummer/Versie	2020099241/1
Uw project/verslagnummer	20191837
Uw projectnaam	Hoofdstraat 81b
Uw ordernummer	
Monster(s) ontvangen	29-Jun-2020

Dit certificaat mag uitsluitend in zijn geheel worden gereproduceerd.
De analyse resultaten hebben alleen betrekking op het beproefde object.

De grondmonsters worden tot 4 weken na datum ontvangst bewaard en watermonsters tot 2 weken na datum ontvangst. Zonder tegenbericht worden de monsters nadien afgevoerd.
Indien de monsters langer bewaard dienen te blijven verzoeken wij U dit exemplaar uiterlijk 1 werkdag voor afloop van de standaardbewaarperiode ondertekend aan ons te retourneren. Voor de kosten van het langer bewaren van monsters verwijzen wij naar de prijslijst.

Bewaren tot:

Datum:

Naam:

Handtekening:

Wij vertrouwen erop uw opdracht hiermee naar verwachting te hebben uitgevoerd, mocht U naar aanleiding van dit analyscertificaat nog vragen hebben verzoeken wij U contact op te nemen met de afdeling Verkoop en Advies.

Met vriendelijke groet,

Eurofins Analytico B.V.



Ing. A. Veldhuizen
Technical Manager

Eurofins Analytico B.V.

Gildeweg 42-46
3771 NB Barneveld
P.O. Box 459
3770 AL Barneveld NL

Tel. +31 (0)34 242 63 00
Fax +31 (0)34 242 63 99
E-mail info-env@eurofins.nl
Site www.eurofins.nl

BNP Paribas S.A. 227 9245 25
IBAN: NL71BNPA0227924525
BIC: BNPANL2A
KvK/CoC No. 09088623
BTW/VAT No. NL 8043.14.883.B01

Eurofins Analytico B.V. is ISO 14001: 2015 gecertificeerd door TÜV en erkend door het Vlaamse Gewest (OVAM en Dep. Omgeving), het Brusselse Gewest (BIM), het Waalse Gewest (DGRNE-OWD) en door de overheid van Luxemburg (MEV).



Analysecertificaat

Uw project/verslagnummer 20191837
 Uw projectnaam Hoofdstraat 81b
 Uw ordernummer
 Monsternemer
 Monstermatrix Grond (AS3000)

Certificaatnummer/Versie 2020099241/1
 Startdatum 29-Jun-2020
 Rapportagedatum 30-Jun-2020/15:59
 Bijlage A, B, C
 Pagina 1/2

Analyse	Eenheid	1
Voorbehandeling		
Cryogeen malen AS3000		Uitgevoerd
Bodemkundige analyses		
S Droge stof	% (m/m)	89.2
S Organische stof	% (m/m) ds	1.9
Gloeirest	% (m/m) ds	98
S Korrelgrootte < 2 µm (Lutum)	% (m/m) ds	3.2
Metalen		
S Barium (Ba)	mg/kg ds	31
S Cadmium (Cd)	mg/kg ds	0.33
S Kobalt (Co)	mg/kg ds	<3.0
S Koper (Cu)	mg/kg ds	19
S Kwik (Hg)	mg/kg ds	0.051
S Molybdeen (Mo)	mg/kg ds	<1.5
S Nikkel (Ni)	mg/kg ds	<4.0
S Lood (Pb)	mg/kg ds	24
S Zink (Zn)	mg/kg ds	82
Minerale olie		
Minerale olie (C10-C12)	mg/kg ds	<3.0
Minerale olie (C12-C16)	mg/kg ds	7.4
Minerale olie (C16-C21)	mg/kg ds	<5.0
Minerale olie (C21-C30)	mg/kg ds	12
Minerale olie (C30-C35)	mg/kg ds	8.8
Minerale olie (C35-C40)	mg/kg ds	<6.0
S Minerale olie totaal (C10-C40)	mg/kg ds	<35
Polychloorbifenylen, PCB		
S PCB 28	mg/kg ds	<0.0010
S PCB 52	mg/kg ds	<0.0010
S PCB 101	mg/kg ds	0.0012
S PCB 118	mg/kg ds	<0.0010

Nr. Monsteromschrijving

1 105.1

Datum monstername

24-Jun-2020

Monster nr.

11445994

Eurofins Analytico B.V.

Gildeweg 42-46
 3771 NB Barneveld
 P.O. Box 459
 3770 AL Barneveld NL
 Tel. +31 (0)34 242 63 00
 Fax +31 (0)34 242 63 99
 E-mail info-env@eurofins.nl
 Site www.eurofins.nl

BNP Paribas S.A. 227 9245 25
 IBAN: NL71BNPA0227924525
 BIC: BNPANL2A
 KvK/CoC No. 09088623
 BTW/VAT No. NL 8043.14.883.B01



Q: door RvA geaccrediteerde verrichting
 R: AP04 erkende verrichting
 S: AS SIKB erkende verrichting
 V: VLAREL erkende verrichting

Dit certificaat mag uitsluitend in zijn geheel worden gereproduceerd.
 Eurofins Analytico B.V. is ISO 14001: 2015 gecertificeerd door TÜV en erkend door het Vlaamse Gewest (OVAM en Dep. Omgeving), het Brusselse Gewest (BIM), het Waalse Gewest (DGRNE-OWD) en door de overheid van Luxemburg (MEV).





Analysecertificaat

Uw project/verslagnummer 20191837
 Uw projectnaam Hoofdstraat 81b
 Uw ordernummer

Certificaatnummer/Versie 2020099241/1
 Startdatum 29-Jun-2020
 Rapportagedatum 30-Jun-2020/15:59
 Bijlage A, B, C
 Pagina 2/2

Monsternemer
 Monstermatrix Grond (AS3000)

Analyse	Eenheid	1
S PCB 138	mg/kg ds	0.0033 ¹⁾
S PCB 153	mg/kg ds	0.0034
S PCB 180	mg/kg ds	0.0031
S PCB (som 7) (factor 0,7)	mg/kg ds	0.013
Polycyclische Aromatische Koolwaterstoffen, PAK		
S Naftaleen	mg/kg ds	<0.050
S Fenanthreen	mg/kg ds	<0.050
S Anthraceen	mg/kg ds	<0.050
S Fluorantheen	mg/kg ds	0.085
S Benzo(a)anthraceen	mg/kg ds	0.063
S Chryseen	mg/kg ds	0.077
S Benzo(k)fluorantheen	mg/kg ds	<0.050
S Benzo(a)pyreen	mg/kg ds	0.067
S Benzo(ghi)peryleen	mg/kg ds	0.058
S Indeno(123-cd)pyreen	mg/kg ds	0.076
S PAK VROM (10) (factor 0,7)	mg/kg ds	0.56

Nr. Monsteromschrijving

1 105.1

Datum monstername

24-Jun-2020

Monster nr.

11445994

Eurofins Analytico B.V.

Gildeweg 42-46 Tel. +31 (0)34 242 63 00
 3771 NB Barneveld Fax +31 (0)34 242 63 99
 P.O. Box 459 E-mail info-env@eurofins.nl
 3770 AL Barneveld NL Site www.eurofins.nl

BNP Paribas S.A. 227 9245 25
 IBAN: NL71BNPA0227924525
 BIC: BNPANL2A
 KvK/CoC No. 09088623
 BTW/VAT No. NL 8043.14.883.B01



Q: door RvA geaccrediteerde verrichting
 A: AP04 erkende verrichting
 S: AS SIKB erkende verrichting
 V: VLAREL erkende verrichting

Dit certificaat mag uitsluitend in zijn geheel worden gereproduceerd.
 Eurofins Analytico B.V. is ISO 14001: 2015 gecertificeerd door TÜV en erkend door het Vlaamse Gewest (OVAM en Dep. Omgeving), het Brusselse Gewest (BIM), het Waalse Gewest (DGRNE-OWD) en door de overheid van Luxemburg (MEV).

Akkoord
 Pr.coörd.





Bijlage (A) met deelmonsterinformatie behorende bij analysecertificaat 2020099241/1

Pagina 1/1

Monster nr.	Boornr	Omschrijving	Van	Tot	Barcode	Monstername ID/Monsteromsch.
11445994	105	1	7	50	0538222739	105.1



Eurofins Analytico B.V.

Gildeweg 42-46
 3771 NB Barneveld
 P.O. Box 459
 3770 AL Barneveld NL
 Tel. +31 (0)34 242 63 00
 Fax +31 (0)34 242 63 99
 E-mail info-env@eurofins.nl
 Site www.eurofins.nl

BNP Paribas S.A. 227 9245 25
 IBAN: NL71BNPA0227924525
 BIC: BNPANL2A
 KvK/CoC No. 09088623
 BTW/VAT No. NL 8043.14.883.B01

Eurofins Analytico B.V. is ISO 14001: 2015 gecertificeerd door TÜV en erkend door het Vlaamse Gewest (OVAM en Dep. Omgeving), het Brusselse Gewest (BIM), het Waalse Gewest (DGRNE-OWD) en door de overheid van Luxemburg (MEV).

**Bijlage (B) met opmerkingen behorende bij analysecertificaat 2020099241/1**

Pagina 1/1

Opmerking 1)

PCB 138 kan positief beïnvloed worden door PCB 163.

**Eurofins Analytico B.V.**

Gildeweg 42-46 Tel. +31 (0)34 242 63 00
3771 NB Barneveld Fax +31 (0)34 242 63 99
P.O. Box 459 E-mail info-env@eurofins.nl
3770 AL Barneveld NL Site www.eurofins.nl

BNP Paribas S.A. 227 9245 25
IBAN: NL71BNPA0227924525
BIC: BNPANL2A
KvK/CoC No. 09088623
BTW/VAT No. NL 8043.14.883.B01

Eurofins Analytico B.V. is ISO 14001: 2015 gecertificeerd door TÜV en erkend door het Vlaamse Gewest (OVAM en Dep. Omgeving), het Brusselse Gewest (BIM), het Waalse Gewest (DGRNE-OWD) en door de overheid van Luxemburg (MEV).



Bijlage (C) met methodeverwijzingen behorende bij analysecertificaat 2020099241/1

Pagina 1/1

Analyse	Methode	Techniek	Methode referentie
Voorbehandeling			
Cryogeen malen	W0106	Voorbehandeling	AS3000
Bodemkundige analyses			
Droge Stof	W0104	Gravimetrie	pb 3010-2 en NEN-EN 15934
Organische stof (gloeiverlies)	W0109	Gravimetrie	pb 3010-3 en NEN 5754
Korrelgrootte < 2 µm (lutum)	W0171	Sedimentatie	pb 3010-4 en NEN 5753
Metalen			
Barium (Ba)	W0423	ICP-MS	pb 3010-5 en NEN-EN-ISO 17294-2
Cadmium (Cd)	W0423	ICP-MS	pb 3010-5 en NEN-EN-ISO 17294-2
Kobalt (Co)	W0423	ICP-MS	pb 3010-5 en NEN-EN-ISO 17294-2
Koper (Cu)	W0423	ICP-MS	pb 3010-5 en NEN-EN-ISO 17294-2
Kwik (Hg)	W0423	ICP-MS	pb 3010-5 en NEN-EN-ISO 17294-2
Molybdeen (Mo)	W0423	ICP-MS	pb 3010-5 en NEN-EN-ISO 17294-2
Nikkel (Ni)	W0423	ICP-MS	pb 3010-5 en NEN-EN-ISO 17294-2
Lood (Pb)	W0423	ICP-MS	pb 3010-5 en NEN-EN-ISO 17294-2
Zink (Zn)	W0423	ICP-MS	pb 3010-5 en NEN-EN-ISO 17294-2
Minerale olie			
Minerale Olie (C10-C40)	W0202	GC-FID	pb 3010-7 en NEN-EN-ISO 16703
Polychloorbifenylen, PCB			
PCB (7)	W0271	GC-MS	pb 3010-8 en NEN 6980
Polycyclische Aromatische Koolwaterstoffen, PAK			
PAK (10) (VROM)	W0271	GC-MS	pb. 3010-6 en NEN-ISO 18287
PAK som AS3000/AP04	W0271	GC-MS	pb. 3010-6 en NEN-ISO 18287

Nadere informatie over de toegepaste onderzoeksmethoden alsmede een classificatie van de meetonzekerheid staan vermeld in ons overzicht "Specificaties analysemethoden", versie juni 2019.



MILON bv
T.a.v. Shana Coomans
Rembrandtlaan 4
5462 CH VEGHEL

Analyscertificaat

Datum: 10-Jul-2020

Hierbij ontvangt u de resultaten van het navolgende laboratoriumonderzoek.

Certificaatnummer/Versie	2020103915/1
Uw project/verslagnummer	20191837
Uw projectnaam	Hoofdstraat 81b
Uw ordernummer	
Monster(s) ontvangen	06-Jul-2020

Dit certificaat mag uitsluitend in zijn geheel worden gereproduceerd.
De analyse resultaten hebben alleen betrekking op het beproefde object.

De grondmonsters worden tot 4 weken na datum ontvangst bewaard en watermonsters tot 2 weken na datum ontvangst. Zonder tegenbericht worden de monsters nadien afgevoerd.
Indien de monsters langer bewaard dienen te blijven verzoeken wij U dit exemplaar uiterlijk 1 werkdag voor afloop van de standaardbewaarperiode ondertekend aan ons te retourneren. Voor de kosten van het langer bewaren van monsters verwijzen wij naar de prijslijst.

Bewaren tot:

Datum:

Naam:

Handtekening:

Wij vertrouwen erop uw opdracht hiermee naar verwachting te hebben uitgevoerd, mocht U naar aanleiding van dit analyscertificaat nog vragen hebben verzoeken wij U contact op te nemen met de afdeling Verkoop en Advies.

Met vriendelijke groet,

Eurofins Analytico B.V.



Ing. A. Veldhuizen
Technical Manager

Eurofins Analytico B.V.

Gildeweg 42-46
3771 NB Barneveld
P.O. Box 459
3770 AL Barneveld NL

Tel. +31 (0)34 242 63 00
Fax +31 (0)34 242 63 99
E-mail info-env@eurofins.nl
Site www.eurofins.nl

BNP Paribas S.A. 227 9245 25
IBAN: NL71BNPA0227924525
BIC: BNPANL2A
KvK/CoC No. 09088623
BTW/VAT No. NL 8043.14.883.B01

Eurofins Analytico B.V. is ISO 14001: 2015 gecertificeerd door TÜV en erkend door het Vlaamse Gewest (OVAM en Dep. Omgeving), het Brusselse Gewest (BIM), het Waalse Gewest (DGRNE-OWD) en door de overheid van Luxemburg (MEV).



Analysecertificaat

Uw project/verslagnummer 20191837
 Uw projectnaam Hoofdstraat 81b
 Uw ordernummer

Monsternemer Antoine Franken
 Monstermatrix Water (AS3000)

Certificaatnummer/Versie 2020103915/1
 Startdatum 06-Jul-2020
 Rapportagedatum 10-Jul-2020/08:47
 Bijlage A, B, C
 Pagina 1/2

Analyse	Eenheid	1
Metalen		
S Barium (Ba)	µg/L	85
S Cadmium (Cd)	µg/L	<0.20
S Kobalt (Co)	µg/L	<2.0
S Koper (Cu)	µg/L	<2.0
S Kwik (Hg)	µg/L	<0.050
S Molybdeen (Mo)	µg/L	<2.0
S Nikkel (Ni)	µg/L	<3.0
S Lood (Pb)	µg/L	<2.0
S Zink (Zn)	µg/L	<10
Vluchtige Aromatische Koolwaterstoffen		
S Benzeen	µg/L	<0.20
S Toluene	µg/L	<0.20
S Ethylbenzeen	µg/L	<0.20
S o-Xyleen	µg/L	<0.10
S m, p-Xyleen	µg/L	<0.20
S Xylenen (som) factor 0,7	µg/L	0.21 ¹⁾
BTEX (som)	µg/L	<0.90
S Naftaleen	µg/L	<0.020
S Styreen	µg/L	<0.20
Vluchtige organische halogeenkoolwaterstoffen		
S Dichloormethaan	µg/L	<0.20
S Trichloormethaan	µg/L	<0.20
S Tetrachloormethaan	µg/L	<0.10
S Trichlooretheen	µg/L	<0.20
S Tetrachlooretheen	µg/L	<0.10
S 1,1-Dichloorethaan	µg/L	<0.20
S 1,2-Dichloorethaan	µg/L	<0.20
S 1,1,1-Trichloorethaan	µg/L	<0.10
S 1,1,2-Trichloorethaan	µg/L	<0.10
S cis 1,2-Dichlooretheen	µg/L	<0.10

Nr.	Monsteromschrijving	Datum monstername	Monster nr.
1	101-1-1 (250-350)	06-Jul-2020	11460311

Eurofins Analytico B.V.

Gildeweg 42-46
 3771 NB Barneveld
 P.O. Box 459
 3770 AL Barneveld NL
 Tel. +31 (0)34 242 63 00
 Fax +31 (0)34 242 63 99
 E-mail info-env@eurofins.nl
 Site www.eurofins.nl

BNP Paribas S.A. 227 9245 25
 IBAN: NL71BNPA0227924525
 BIC: BNPANL2A
 KvK/CoC No. 09088623
 BTW/VAT No. NL 8043.14.883.B01



Q: door RvA geaccrediteerde verrichting
 A: AP04 erkende verrichting
 S: AS SIKB erkende verrichting
 V: VLAREL erkende verrichting

Dit certificaat mag uitsluitend in zijn geheel worden gereproduceerd.
 Eurofins Analytico B.V. is ISO 14001: 2015 gecertificeerd door TÜV en erkend door het Vlaamse Gewest (OVAM en Dep. Omgeving), het Brusselse Gewest (BIM), het Waalse Gewest (DGRNE-OWD) en door de overheid van Luxemburg (MEV).





Analysecertificaat

Uw project/verslagnummer 20191837
 Uw projectnaam Hoofdstraat 81b
 Uw ordernummer

Certificaatnummer/Versie 2020103915/1
 Startdatum 06-Jul-2020
 Rapportagedatum 10-Jul-2020/08:47
 Bijlage A, B, C
 Pagina 2/2

Monsternemer Antoine Franken
 Monstermatrix Water (AS3000)

Analyse	Eenheid	1
S trans 1,2-Dichlooretheen	µg/L	<0.10
CKW (som)	µg/L	<1.6
S Tribroommethaan	µg/L	<0.20
S Vinylchloride	µg/L	<0.10
S 1,1-Dichlooretheen	µg/L	<0.10
S 1,2-Dichloorethenen (Som) factor 0,7	µg/L	0.14 ¹⁾
S 1,1-Dichloorpropaan	µg/L	<0.20
S 1,2-Dichloorpropaan	µg/L	<0.20
S 1,3-Dichloorpropaan	µg/L	<0.20
S Dichloorpropanen som factor 0.7	µg/L	0.42
Minerale olie		
Minerale olie (C10-C12)	µg/L	<10
Minerale olie (C12-C16)	µg/L	<10
Minerale olie (C16-C21)	µg/L	<10
Minerale olie (C21-C30)	µg/L	<15
Minerale olie (C30-C35)	µg/L	<10
Minerale olie (C35-C40)	µg/L	<10
S Minerale olie totaal (C10-C40)	µg/L	<50

Nr. Monsteroomschrijving

1 101-1-1 (250-350)

Datum monstername

06-Jul-2020

Monster nr.

11460311

Eurofins Analytico B.V.

Gildeweg 42-46 Tel. +31 (0)34 242 63 00
 3771 NB Barneveld Fax +31 (0)34 242 63 99
 P.O. Box 459 E-mail info-env@eurofins.nl
 3770 AL Barneveld NL Site www.eurofins.nl

BNP Paribas S.A. 227 9245 25
 IBAN: NL71BNPA0227924525
 BIC: BNPANL2A
 KvK/CoC No. 09088623
 BTW/VAT No. NL 8043.14.883.B01



Q: door RvA geaccrediteerde verrichting
 A: AP04 erkende verrichting
 S: AS SIKB erkende verrichting
 V: VLAREL erkende verrichting

Dit certificaat mag uitsluitend in zijn geheel worden gereproduceerd.
 Eurofins Analytico B.V. is ISO 14001: 2015 gecertificeerd door TÜV en erkend door het Vlaamse Gewest (OVAM en Dep. Omgeving), het Brusselse Gewest (BIM), het Waalse Gewest (DGRNE-OWD) en door de overheid van Luxemburg (MEV).

Akkoord
 Pr.coörd.





Bijlage (A) met deelmonsterinformatie behorende bij analysecertificaat 2020103915/1

Monster nr.	Boornr	Omschrijving	Van	Tot	Barcode	Monstername ID/Monsteromsch.
11460311	101	1	250	350	0800900598	101-1-1 (250-350)
11460311	101	2	250	350	0680430138	101-1-1 (250-350)
11460311	101	3	250	350	0680430144	101-1-1 (250-350)



Eurofins Analytico B.V.

Gildeweg 42-46
 3771 NB Barneveld
 P.O. Box 459
 3770 AL Barneveld NL

Tel. +31 (0)34 242 63 00
 Fax +31 (0)34 242 63 99
 E-mail info-env@eurofins.nl
 Site www.eurofins.nl

BNP Paribas S.A. 227 9245 25
 IBAN: NL71BNPA0227924525
 BIC: BNPANL2A
 KvK/CoC No. 09088623
 BTW/VAT No. NL 8043.14.883.B01

Eurofins Analytico B.V. is ISO 14001: 2015 gecertificeerd door TÜV en erkend door het Vlaamse Gewest (OVAM en Dep. Omgeving), het Brusselse Gewest (BIM), het Waalse Gewest (DGRNE-OWD) en door de overheid van Luxemburg (MEV).

**Bijlage (B) met opmerkingen behorende bij analysecertificaat 2020103915/1**

Pagina 1/1

Opmerking 1)De toetswaarde van de som is gelijk aan de sommatie van $0,7 \cdot RG$ **Eurofins Analytico B.V.**

Gildeweg 42-46 Tel. +31 (0)34 242 63 00
3771 NB Barneveld Fax +31 (0)34 242 63 99
P.O. Box 459 E-mail info-env@eurofins.nl
3770 AL Barneveld NL Site www.eurofins.nl

BNP Paribas S.A. 227 9245 25
IBAN: NL71BNPA0227924525
BIC: BNPNL2A
KvK/CoC No. 09088623
BTW/VAT No. NL 8043.14.883.B01

Eurofins Analytico B.V. is ISO 14001: 2015 gecertificeerd door TÜV en erkend door het Vlaamse Gewest (OVAM en Dep. Omgeving), het Brusselse Gewest (BIM), het Waalse Gewest (DGRNE-OWD) en door de overheid van Luxemburg (MEV).



Bijlage (C) met methodeverwijzingen behorende bij analysecertificaat 2020103915/1

Pagina 1/1

Analyse	Methode	Techniek	Methode referentie
Metalen			
Barium (Ba)	W0421	ICP-MS	pb 3110-3 en NEN-EN-ISO 17294-2
Cadmium (Cd)	W0421	ICP-MS	pb 3110-3 en NEN-EN-ISO 17294-2
Kobalt (Co)	W0421	ICP-MS	pb 3110-3 en NEN-EN-ISO 17294-2
Koper (Cu)	W0421	ICP-MS	pb 3110-3 en NEN-EN-ISO 17294-2
Kwik (Hg)	W0421	ICP-MS	pb 3110-3 en NEN-EN-ISO 17294-2
Molybdeen (Mo)	W0421	ICP-MS	pb 3110-3 en NEN-EN-ISO 17294-2
Nikkel (Ni)	W0421	ICP-MS	pb 3110-3 en NEN-EN-ISO 17294-2
Lood (Pb)	W0421	ICP-MS	pb 3110-3 en NEN-EN-ISO 17294-2
Zink (Zn)	W0421	ICP-MS	pb 3110-3 en NEN-EN-ISO 17294-2
Vluchtige Aromatische Koolwaterstoffen			
Xylenen som AS3000	W0254	HS-GC-MS	pb 3130-1
Aromaten (BTEXN)	W0254	HS-GC-MS	pb 3130-1
Styreen	W0254	HS-GC-MS	pb 3130-1
Vluchtige organische halogeenkoolwaterstoffen			
VOCl (11)	W0254	HS-GC-MS	pb 3130-1
Tribroommethaan (Bromoform)	W0254	HS-GC-MS	pb 3130-1
Vinylchloride	W0254	HS-GC-MS	pb 3130-1
1,1-Dichlooretheen	W0254	HS-GC-MS	pb 3130-1
DiClEtheen som AS3000	W0254	HS-GC-MS	pb 3130-1
1,1-Dichloorpropaan	W0254	HS-GC-MS	pb 3130-1
1,2-Dichloorpropaan	W0254	HS-GC-MS	pb 3130-1
1,3-Dichloorpropaan	W0254	HS-GC-MS	pb 3130-1
DiChlprop. som AS3000	W0254	HS-GC-MS	pb 3130-1
Minerale olie			
Minerale olie (C10-C40)	W0215	GC-FID	pb 3110-5

Nadere informatie over de toegepaste onderzoeksmethoden alsmede een classificatie van de meetonzekerheid staan vermeld in ons overzicht "Specificaties analysemethoden", versie juni 2019.

Bijlage 5

Tabel 1: Gemeten gehalten in grond met beoordeling conform de Wet Bodembescherming

Grondmonster		105.1	M101			M101.5						
Certificaatcode		2020097377, 2020099241	2020097377			2020097377						
Deelmonsters		105	104, 107, 109, 112, 114			101						
Monstertraject (m -mv)		0,07 - 0,50	0,06 - 0,62			2,00 - 2,20						
Humus	% ds	1,90	1,80			10,00						
Lutum	% ds	3,20	2,50			25,0						
Datum van toetsing		15-7-2020	15-7-2020			15-7-2020						
Monsterconclusie		Overschrijding Achtergrondwaarde	Voldoet aan Achtergrondwaarde			Voldoet aan Achtergrondwaarde						
Monstermelding 1												
Monstermelding 2												
Monstermelding 3												
		Meetw =0,5	GSSD	Index	Meetw =0,5	GSSD	Index	Meetw =0,5	GSSD	Index		
OVERIG												
Droge stof	% m/m	89,2	89,2 ⁽⁶⁾			90	90 ⁽⁶⁾			84,2	84,2 ⁽⁶⁾	
Lutum	%	3,2				2,5						
Organische stof (humus)	%	1,9				1,8						
Gloeirest	% (m/m) ds	98				98						
METALEN												
barium	mg/kg ds	31	104 ⁽⁶⁾			<20	<51 ⁽⁶⁾					
cadmium	mg/kg ds	0,33	0,56 -0			<0,2	<0,2 -0,03					
kobalt	mg/kg ds	<3	<7 -0,05			<3	<7 -0,05					
koper	mg/kg ds	19	38 -0,01			8,2	16,7 -0,16					
kwik	mg/kg ds	0,051	0,072 -0			<0,05	<0,05 -0					
molybdeen	mg/kg ds	<1,5	<1,1 -0			<1,5	<1,1 -0					
nikkel	mg/kg ds	<4	<7 -0,43			<4	<8 -0,42					
lood	mg/kg ds	24	37 -0,03			16	25 -0,05					
zink	mg/kg ds	82	183 0,07			<20	<32 -0,19					
MINERALE OLIE												
Minerale olie C10 - C12	mg/kg ds	<3	11 ⁽⁶⁾			<3	11 ⁽⁶⁾					
Minerale olie C12 - C16	mg/kg ds	7,4	37,0 ⁽⁶⁾			<5	18 ⁽⁶⁾					
Minerale olie C16 - C21	mg/kg ds	<5	18 ⁽⁶⁾			<5	18 ⁽⁶⁾					
Minerale olie C21 - C30	mg/kg ds	12	60 ⁽⁶⁾			<11	39 ⁽⁶⁾					
Minerale olie C30 - C35	mg/kg ds	8,8	44,0 ⁽⁶⁾			<5	18 ⁽⁶⁾					
Minerale olie C35 - C40	mg/kg ds	<6	21 ⁽⁶⁾			<6	21 ⁽⁶⁾					
minerale olie	mg/kg ds	<35	<123 -0,01			<35	<123 -0,01					
PAK												
naftaleen	mg/kg ds	<0,05	<0,04			<0,05	<0,04			<0,01	<0,01	
fenanthreen	mg/kg ds	<0,05	<0,04			<0,05	<0,04					
anthraceen	mg/kg ds	<0,05	<0,04			<0,05	<0,04					
fluorantheen	mg/kg ds	0,085	0,085			<0,05	<0,04					
benzo(a)anthraceen	mg/kg ds	0,063	0,063			<0,05	<0,04					
chryseen	mg/kg ds	0,077	0,077			<0,05	<0,04					
benzo(k)fluorantheen	mg/kg ds	<0,05	<0,04			<0,05	<0,04					
benzo(a)pyreen	mg/kg ds	0,067	0,067			<0,05	<0,04					
benzo(g,h,i)peryleen	mg/kg ds	0,058	0,058			<0,05	<0,04					
indeno-(1,2,3-c,d)pyreen	mg/kg ds	0,076	0,076			<0,05	<0,04					
PAK	mg/kg ds		0,57 -0,02				<0,35 -0,03					
PAK	mg/kg									0,04	<0,0070 ⁽²⁾ -	

Grondmonster		105.1	M101	M101.5
Certificaatcode		2020097377, 2020099241	2020097377	2020097377
Deelmonsters		105	104, 107, 109, 112, 114	101
Monstertraject (m -mv)		0,07 - 0,50	0,06 - 0,62	2,00 - 2,20
Humus	% ds	1,90	1,80	10,00
Lutum	% ds	3,20	2,50	25,0
Datum van toetsing		15-7-2020	15-7-2020	15-7-2020
Monsterconclusie		Overschrijding Achtergrondwaarde	Voldoet aan Achtergrondwaarde	Voldoet aan Achtergrondwaarde
AROMATISCHE VERBINDINGEN				
BTEX (som)	mg/kg ds	<0,25		<0,25
benzeen	mg/kg ds	<0,05	<0,18 -0,02	<0,05 <0,04 -0,18
ethylbenzeen	mg/kg ds	<0,05	<0,18 -0	<0,05 <0,04 -0
tolueen	mg/kg ds	<0,05	<0,18 -0	<0,05 <0,04 -0,01
xylenen (som)	mg/kg ds	<0,05	<0,35 -0,01	<0,070 -0,02
meta-/para-xyleen (som)	mg/kg ds	<0,05	<0,18	<0,05 <0,04
ortho-xyleen	mg/kg ds	<0,05	<0,18	<0,05 <0,04
som 16 aromatische oplosmiddelen	mg/kg ds		<0,88 ⁽²⁾	<0,18 ⁽²⁾
PCB`S				
PCB 28	mg/kg ds	<0,001	<0,004	<0,001 <0,004
PCB 52	mg/kg ds	<0,001	<0,004	<0,001 <0,004
PCB 101	mg/kg ds	0,0012	0,0060	<0,001 <0,004
PCB 118	mg/kg ds	<0,001	<0,004	<0,001 <0,004
PCB 138	mg/kg ds	0,0033	0,0165	<0,001 <0,004
PCB 153	mg/kg ds	0,0034	0,0170	<0,001 <0,004
PCB 180	mg/kg ds	0,0031	0,0155	<0,001 <0,004
PCB (som 7)	mg/kg ds		0,066 0,05	<0,025 0,01

Tabel 2: Gemeten gehalten in grond met beoordeling conform de Wet Bodembescherming

Grondmonster		M102	M202.6	m202a-6
Certificaatcode		2020097377	2020097377	2020103936
Deelmonsters		101, 102, 102, 103, 103	202	202a
Monstertraject (m -mv)		0,50 - 1,50	1,70 - 1,90	1,30 - 1,50
Humus	% ds	1,00	0,70	0,70
Lutum	% ds	2,00	2,00	25,0
Datum van toetsing		15-7-2020	15-7-2020	15-7-2020
Monsterconclusie		Voldoet aan Achtergrondwaarde	Voldoet aan Achtergrondwaarde	Voldoet aan Achtergrondwaarde
Monstermelding 1				
Monstermelding 2				
Monstermelding 3				
		Meetw =0,5	GSSD	Index
			Meetw =0,5	GSSD
				Index
		Meetw =0,5	GSSD	Index
OVERIG				
Droge stof	% m/m	86,5	86,5 ⁽⁶⁾	84,5 84,5 ⁽⁶⁾ 80,9 80,9 ⁽⁶⁾
Lutum	%	<2	<2	
Organische stof (humus)	%	1	<0,7	0,7
Gloeirest	% (m/m) ds	99	99	99
METALEN				
barium	mg/kg ds	<20	<54 ⁽⁶⁾	<20 <54 ⁽⁶⁾
cadmium	mg/kg ds	<0,2	<0,2 -0,03	<0,2 <0,2 -0,03

Grondmonster		M102	M202.6	m202a-6
Certificaatcode		2020097377	2020097377	2020103936
Deelmonsters		101, 102, 102, 103, 103	202	202a
Monstertraject (m -mv)		0,50 - 1,50	1,70 - 1,90	1,30 - 1,50
Humus	% ds	1,00	0,70	0,70
Lutum	% ds	2,00	2,00	25,0
Datum van toetsing		15-7-2020	15-7-2020	15-7-2020
Monsterconclusie		Voldoet aan Achtergrondwaarde	Voldoet aan Achtergrondwaarde	Voldoet aan Achtergrondwaarde
kobalt	mg/kg ds	<3 <7 -0,05	<3 <7 -0,05	
koper	mg/kg ds	6,7 13,9 -0,17	<5 <7 -0,22	
kwik	mg/kg ds	<0,05 <0,05 -0	<0,05 <0,05 -0	
molybdeen	mg/kg ds	<1,5 <1,1 -0	<1,5 <1,1 -0	
nikkel	mg/kg ds	<4 <8 -0,42	<4 <8 -0,42	
lood	mg/kg ds	<10 <11 -0,08	<10 <11 -0,08	
zink	mg/kg ds	<20 <33 -0,18	<20 <33 -0,18	
MINERALE OLIE				
Minerale olie C10 - C12	mg/kg ds	<3 11 ⁽⁶⁾	<3 11 ⁽⁶⁾	
Minerale olie C12 - C16	mg/kg ds	<5 18 ⁽⁶⁾	<5 18 ⁽⁶⁾	
Minerale olie C16 - C21	mg/kg ds	<5 18 ⁽⁶⁾	<5 18 ⁽⁶⁾	
Minerale olie C21 - C30	mg/kg ds	<11 39 ⁽⁶⁾	<11 39 ⁽⁶⁾	
Minerale olie C30 - C35	mg/kg ds	<5 18 ⁽⁶⁾	<5 18 ⁽⁶⁾	
Minerale olie C35 - C40	mg/kg ds	<6 21 ⁽⁶⁾	<6 21 ⁽⁶⁾	
minerale olie	mg/kg ds	<35 <123 -0,01	<35 <123 -0,01	
PAK				
naftaleen	mg/kg ds	<0,05 <0,04	<0,05 <0,04	<0,01 <0,01
fenanthreen	mg/kg ds	<0,05 <0,04	<0,05 <0,04	
anthraceen	mg/kg ds	<0,05 <0,04	<0,05 <0,04	
fluorantheen	mg/kg ds	<0,05 <0,04	<0,05 <0,04	
benzo(a)anthraceen	mg/kg ds	<0,05 <0,04	<0,05 <0,04	
chryseen	mg/kg ds	<0,05 <0,04	<0,05 <0,04	
benzo(k)fluorantheen	mg/kg ds	<0,05 <0,04	<0,05 <0,04	
benzo(a)pyreen	mg/kg ds	<0,05 <0,04	<0,05 <0,04	
benzo(g,h,i)peryleen	mg/kg ds	<0,05 <0,04	<0,05 <0,04	
indeno-(1,2,3-c,d)pyreen	mg/kg ds	<0,05 <0,04	<0,05 <0,04	
PAK	mg/kg ds	<0,35 -0,03	<0,35 -0,03	
PAK	mg/kg			0,04 <0,0070 ⁽²⁾ -
AROMATISCHE VERBINDINGEN				
BTEX (som)	mg/kg ds			<0,25
benzeen	mg/kg ds			<0,05 <0,18 -0,02
ethylbenzeen	mg/kg ds			<0,05 <0,18 -0
tolueen	mg/kg ds			<0,05 <0,18 -0
xylenen (som)	mg/kg ds			<0,35 -0,01
meta-/para-xyleen (som)	mg/kg ds			<0,05 <0,18
ortho-xyleen	mg/kg ds			<0,05 <0,18
som 16 aromatische oplosmiddelen	mg/kg ds			<0,88 ⁽²⁾
PCB`S				
PCB 28	mg/kg ds	<0,001 <0,004	<0,001 <0,004	
PCB 52	mg/kg ds	<0,001 <0,004	<0,001 <0,004	
PCB 101	mg/kg ds	<0,001 <0,004	<0,001 <0,004	
PCB 118	mg/kg ds	<0,001 <0,004	<0,001 <0,004	
PCB 138	mg/kg ds	<0,001 <0,004	<0,001 <0,004	

Grondmonster		M102	M202.6	m202a-6
Certificaatcode		2020097377	2020097377	2020103936
Deelmonsters		101, 102, 102, 103, 103	202	202a
Monstertraject (m -mv)		0,50 - 1,50	1,70 - 1,90	1,30 - 1,50
Humus	% ds	1,00	0,70	0,70
Lutum	% ds	2,00	2,00	25,0
Datum van toetsing		15-7-2020	15-7-2020	15-7-2020
Monsterconclusie		Voldoet aan Achtergrondwaarde	Voldoet aan Achtergrondwaarde	Voldoet aan Achtergrondwaarde
PCB 153	mg/kg ds	<0,001 <0,004	<0,001 <0,004	
PCB 180	mg/kg ds	<0,001 <0,004	<0,001 <0,004	
PCB (som 7)	mg/kg ds	<0,025 0,01	<0,025 0,01	

-----	: Geen toetsnorm aanwezig
<	: kleiner dan de detectielimiet
8,88	: <= Achtergrondwaarde
<=I	: Kleiner of gelijk aan Tussenwaarde
8,88	: <= Interventiewaarde
8,88	: > Interventiewaarde
2	: Enkele parameters ontbreken in de som
6	: Heeft geen normwaarde
#	: verhoogde rapportagegrens
GSSD	: Gestandaardiseerde meetwaarde
Index	: (GSSD - AW) / (I - AW)

- Getoetst via de BoToVa service, versie 3.0.0 -

Tabel 3: Normwaarden conform de Wet Bodembescherming

		AW	WO	IND	I
METALEN					
cadmium	mg/kg ds	0,6	1,2	4,3	13
kobalt	mg/kg ds	15	35	190	190
koper	mg/kg ds	40	54	190	190
kwik	mg/kg ds	0,15	0,83	4,8	36
molybdeen	mg/kg ds	1,5	88	190	190
nikkel	mg/kg ds	35	39	100	100
lood	mg/kg ds	50	210	530	530
zink	mg/kg ds	140	200	720	720
MINERALE OLIE					
minerale olie	mg/kg ds	190	190	500	5000
PAK					
PAK	mg/kg ds	1,5	6,8	40	40
AROMATISCHE VERBINDINGEN					
benzeen	mg/kg ds	0,2	0,2	1	1,1
ethylbenzeen	mg/kg ds	0,2	0,2	1,25	110
tolueen	mg/kg ds	0,2	0,2	1,25	32
xylenen (som)	mg/kg ds	0,45	0,45	1,25	17
som 16 aromatische oplosmiddelen	mg/kg ds	2,5	2,5	2,5	
PCB`S					



zuiver in advies & onderzoek

Rembrandtlaan 4
5462 CH Veghel
Telefoon 073 - 547 72 53
E-mail info@milon.nl
Internet www.milon.nl

		AW	WO	IND	I
PCB (som 7)	mg/kg ds	0,02	0,04	0,5	1

Tabel 4: Gemeten concentraties in grondwater met beoordeling conform de Wet Bodembescherming

Watermonster		101-1-1		
Datum		6-7-2020		
Filterstelling (m -mv)		2,50 - 3,50		
Datum van toetsing		15-7-2020		
Monsterconclusie		Overschrijding Streefwaarde		
Monstermelding 1				
Monstermelding 2				
Monstermelding 3				
		Meetw =0,5	GSSD	Index
METALEN				
barium	µg/l	85	85	0,06
cadmium	µg/l	<0,2	<0,1	-0,05
kobalt	µg/l	<2	<1	-0,24
koper	µg/l	<2	<1	-0,23
kwik	µg/l	<0,05	<0,04	-0,04
molybdeen	µg/l	<2	<1	-0,01
nikkel	µg/l	<3	<2	-0,22
lood	µg/l	<2	<1	-0,23
zink	µg/l	<10	<7	-0,08
MINERALE OLIE				
Minerale olie C10 - C12	µg/l	<10	7 ⁽⁶⁾	
Minerale olie C12 - C16	µg/l	<10	7 ⁽⁶⁾	
Minerale olie C16 - C21	µg/l	<10	7 ⁽⁶⁾	
Minerale olie C21 - C30	µg/l	<15	11 ⁽⁶⁾	
Minerale olie C30 - C35	µg/l	<10	7 ⁽⁶⁾	
Minerale olie C35 - C40	µg/l	<10	7 ⁽⁶⁾	
minerale olie	µg/l	<50	<35	-0,03
PAK				
naftaleen	µg/l	<0,02	<0,01	0
PAK	-		<0,00020 ⁽¹¹⁾	
AROMATISCHE VERBINDINGEN				
BTEX (som)	µg/l	<0,9		
benzeen	µg/l	<0,2	<0,1	-0
ethylbenzeen	µg/l	<0,2	<0,1	-0,03
tolueen	µg/l	<0,2	<0,1	-0,01
xylenen (som)	µg/l		<0,21	0
meta-/para-xyleen (som)	µg/l	<0,2	<0,1	
ortho-xyleen	µg/l	<0,1	<0,1	
styreen (Vinylbenzeen)	µg/l	<0,2	<0,1	-0,02
som 16 aromatische oplosmiddelen	µg/l		<0,77 ^(2,14)	
FREONEN				
1,2-dichloorpropaan	µg/l	<0,2	<0,1	
GECHLOREERDE KOOLWATERSTOFFEN				
1,3-dichloorpropaan	µg/l	<0,2	<0,1	
CKW (som)	µg/l	<1,6		
1,1-dichloorpropaan	µg/l	<0,2	<0,1	
dichloorpropaan	µg/l		<0,42	-0

Watermonster		101-1-1		
Datum		6-7-2020		
Filterstelling (m -mv)		2,50 - 3,50		
Datum van toetsing		15-7-2020		
Monsterconclusie		Overschrijding Streefwaarde		
dichloorpropanen (0,7 som, 1,1+1,2+)	µg/l	0,42		
cis + trans-1,2-dichlooretheen	µg/l	<0,14	0,01	
1,1-dichlooretheen	µg/l	<0,1	<0,1	0,01
cis-1,2-dichlooretheen	µg/l	<0,1	<0,1	
trans-1,2-dichlooretheen	µg/l	<0,1	<0,1	
dichloormethaan	µg/l	<0,2	<0,1	0
trichloormethaan (Chloroform)	µg/l	<0,2	<0,1	-0,01
tribroommethaan (bromoform)	µg/l	<0,2	<0,1 ⁽¹⁴⁾	
tetrachloormethaan (Tetra)	µg/l	<0,1	<0,1	0,01
1,1-dichloorethaan	µg/l	<0,2	<0,1	-0,01
1,2-dichloorethaan	µg/l	<0,2	<0,1	-0,02
1,1,1-trichloorethaan	µg/l	<0,1	<0,1	0
1,1,2-trichloorethaan	µg/l	<0,1	<0,1	0
trichlooretheen (Tri)	µg/l	<0,2	<0,1	-0,05
tetrachlooretheen (Per)	µg/l	<0,1	<0,1	0
vinylchloride	µg/l	<0,1	<0,1	0,02

- : Geen toetsnorm aanwezig
 < : kleiner dan de detectielimiet
 8,88 : <= Streefwaarde
 8,88 : > Streefwaarde
 8.88 : > Interventiewaarde
 >I : Groter dan Tussenwaarde
 11 : Enkele parameters ontbreken in de berekening van de somfractie
 14 : Streefwaarde ontbreekt zorgplicht van toepassing
 2 : Enkele parameters ontbreken in de som
 6 : Heeft geen normwaarde
 # : verhoogde rapportagegrens
 GSSD : Gestandaardiseerde meetwaarde
 Index : (GSSD - S) / (I - S)

- Getoetst via de BoToVa service, versie 3.0.0 -

Tabel 5: Normwaarden conform de Wet Bodembescherming

		S	S Diep	Indicatief	I
METALEN					
barium	µg/l	50	200		625
cadmium	µg/l	0,4	0,06		6
kobalt	µg/l	20	0,7		100
koper	µg/l	15	1,3		75
kwik	µg/l	0,05	0,01		0,3



		S	S Diep	Indicatief	I
molybdeen	µg/l	5	3,6		300
nikkel	µg/l	15	2,1		75
lood	µg/l	15	1,7		75
zink	µg/l	65	24		800
MINERALE OLIE					
minerale olie	µg/l	50			600
PAK					
naftaleen	µg/l	0,01			70
AROMATISCHE VERBINDINGEN					
benzeen	µg/l	0,2			30
ethylbenzeen	µg/l	4			150
tolueen	µg/l	7			1000
xylenen (som)	µg/l	0,2			70
styreen (Vinylbenzeen)	µg/l	6			300
som 16 aromatische oplosmiddelen	µg/l			150	
GECHLOREERDE KOOLWATERSTOFFEN					
dichloorpropan	µg/l	0,8			80
cis + trans-1,2-dichlooretheen	µg/l	0,01			20
1,1-dichlooretheen	µg/l	0,01			10
dichloormethaan	µg/l	0,01			1000
trichloormethaan (Chloroform)	µg/l	6			400
tribroommethaan (bromoform)	µg/l				630
tetrachloormethaan (Tetra)	µg/l	0,01			10
1,1-dichloorethaan	µg/l	7			900
1,2-dichloorethaan	µg/l	7			400
1,1,1-trichloorethaan	µg/l	0,01			300
1,1,2-trichloorethaan	µg/l	0,01			130
trichlooretheen (Tri)	µg/l	24			500
tetrachlooretheen (Per)	µg/l	0,01			40
vinylchloride	µg/l	0,01			5