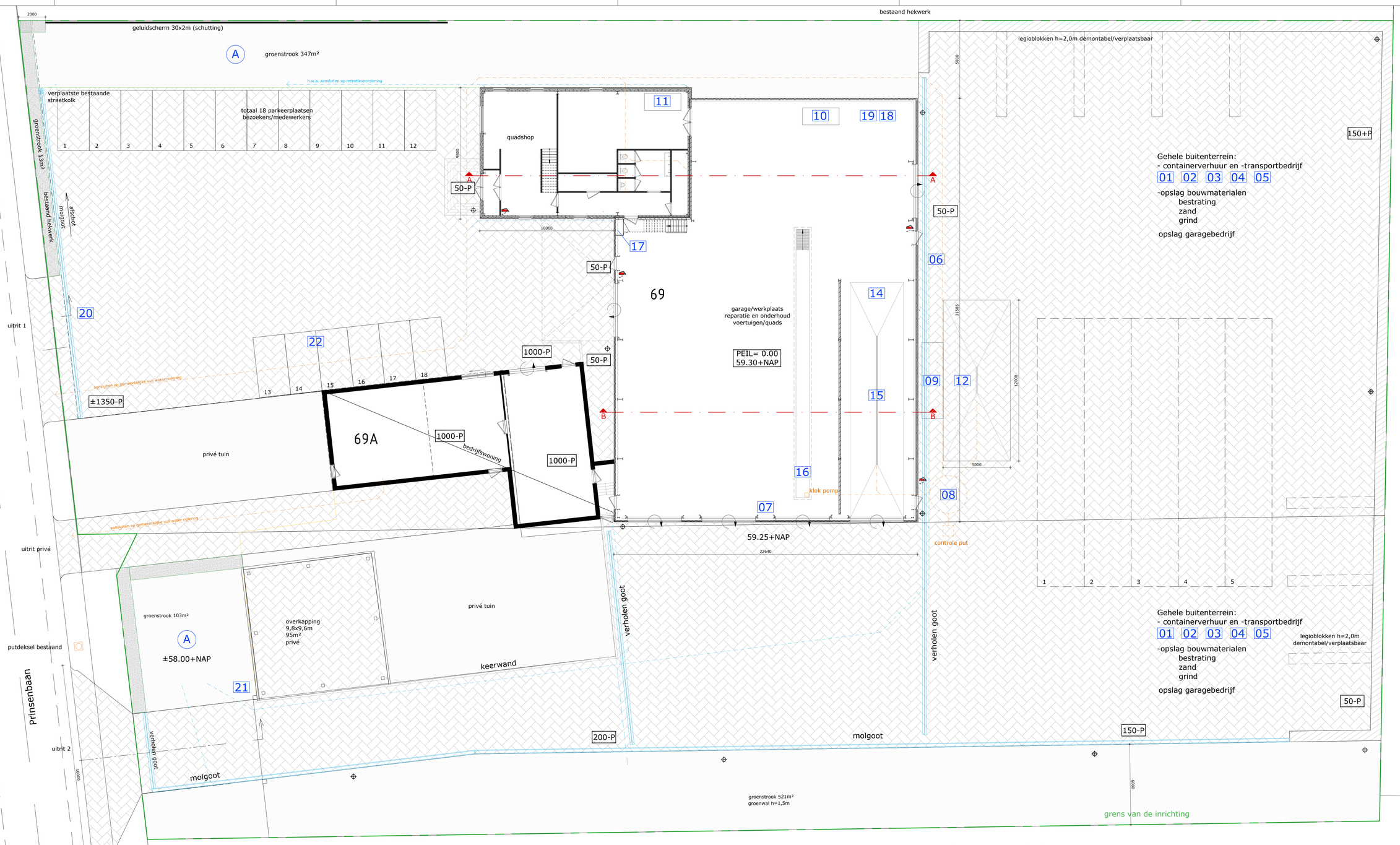


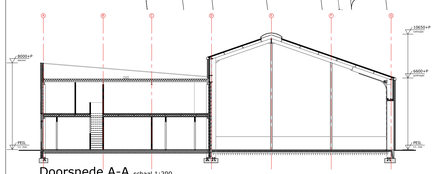

Doorsnede A-A schaal 1:200

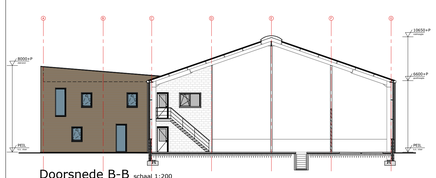

Doorsnede B-B schaal 1:200

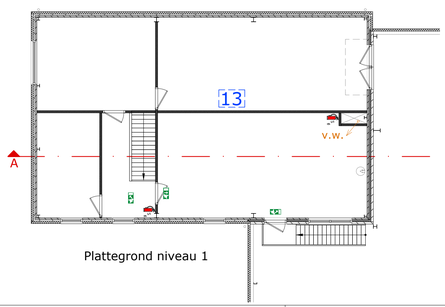


Plattegrond niveau 1

RENVOOI

| | benaming | aantal |
|---|---|---|
| 01 | containers | 35 |
| 02 | vrachtwagens | 5 |
| 03 | graafmachine | 1 |
| 04 | heftruck (gas) | 1 |
| 05 | miniloader | 2 |
| 06 | hogedrukreiniger/wasplaats | 1 |
| 07 | afzuiginstallatie/smeerput/uitlaatgassen | 1 |
| 08 | olie- en benzine afscheider met slibvangput | 1 |
| 09 | dieselolietank 5000 liter met afleverinstallatie | 1 |
| 10 | compressor | 1 |
| 11 | gevaarlijke stoffen met lekbak PGS30 | 1 |
| 12 | diesel-tankplaats vloeistofkerend | 1 |
| 13 | warmtepomp en ventilatie installatie | 1 |
| 14 | hogedrukreiniger | 1 |
| 15 | wasstraat vloer vloeistofdicht en aansluiten op slibvangput | 1 |
| 16 | smeerput | 1 |
| 17 | meterkast | 1 |
| 18 | container hh afval | 1 |
| 19 | container papier | 1 |
| 20 | schuifpoort electr. | 1 |
| 21 | schuifpoort electr. | 1 |
| 22 | parkeerplaatsen personenauto's | 18 |

RENVOOI

- bestrating
- puingranulaat
- landschappelijke inpassing nodig min. 298m² aanwezig: 347+521+13+103=984m²
- terreinverlichting h= max. 6m
- straatkolk
- putdeksel
- v.w. vuil water
- brandblusser
- brandslanghaspel 30m1 incl. worp
- afscheider olie dimensionering n.t.b. merk Fabiton o.g.

Geluidsrapport:
Cauberg-Huygen
ref. 03973-24758-09

Activiteiten:
1- garagebedrijf
2- goederen vervoer / transportbedrijf
3- containerverhuur
4- opslag handelsvoorraad zand en bestrating

Gevaarlijke stoffen:
1- afgewerkte olie
2- oliefilters
3- abs korrels
4- poetsdoek
5- reiniginggsmiddel
6- smeermiddel

(A) Retentievoorziening:
- grindkoffer in combinatie met Dyka IT-buis o.g.
- geotextiel
- grind ....m³ (zand/grindmengsel)
- overloop n.v.t.

NAP is aanname
Controleren ter plaatse

Schaal: 1:1000

Gemeente: Echt-Susteren
Sectie: T
Nummer: 490, 786, 787
grens van de inrichting

aelmans
Kerkstraat 2
6095 BE Baexem
tel.: 0475-459260
www.aelmans.com
Parklaan 21
5261 LR Vught
tel.: 073-3032700
www.aelmans.com
vab

| | | | |
|---|---|---|---|
| Onderwerp | Tekening activiteitenbesluit situatie | Bladnr: | M03 |
| Project | Locatie MV-Quadparts & Vergossen Transport | | |
| Opdrachtgever | Vergossen Transport BV | | |
| Adres | Prinsenbaan 69 | Projectleider | T. Kapteijns |
| Woonplaats | 6104 BB Koningsbosch | Projectnummer | D184654.001 |
| Telefoon | +31 (0)6 22 99 44 71 | Schaal | 1:100 |
| Datum | 31-01-2020 | Bladformaat | A0 |
| Wijziging | | Getekend | CD |