



**ROUWMAAT**  
groep

Milieutechniek Rouwmaat

Groenlo bv

Postbus 74

7140 AB Groenlo

TEL. 0544-474040

Den Sliem 93

7141 JG Groenlo

FAX. 0544-474049

## Verkennd bodemonderzoek Vroomshoopseweg (ong.) te Den Ham

Opdrachtgever : BJZ  
Contactpersoon : Dhr. W. Bekke  
Adres : Twentepoort Oost 16a  
Postcode & plaats : 7609 RG Almelo

**Rapportnummer** : **MT.15113**



Groenlo, 13 april 2015



Opgesteld: F.H. Broekhuijsen	Paraaf: 
Geautoriseerd: N. Looman	Paraaf: 

Dit document is eigendom van de opdrachtgever en mag door hem gebruikt worden voor het doel waarvoor het is vervaardigd. De auteursrechten van dit document blijven berusten bij Milieutechniek Rouwmaat Groenlo b.v.

## INHOUDSOPGAVE

1	INLEIDING-----	3
2	VOORINFORMATIE -----	4
2.1	LOCATIESPECIFIEKE INFORMATIE-----	4
2.2	OMGEVINGSGEGEVENS-----	4
2.3	GEOHYDROLOGISCHE GEGEVENS-----	4
2.4	VOORGAANDE BODEMONDERZOEKEN-----	5
2.5	AFBAKENING LOCATIE VOOR BODEMONDERZOEK-----	5
3	VERWACHTINGSPATROON -----	6
3.1	BODEMONDERZOEK-----	6
3.2	ASBEST-----	6
4	ONDERZOEKSOPZET-----	7
4.1	ALGEMEEN-----	7
4.2	BOOR- EN ANALYSEFREQUENTIE-----	7
5	RESULTATEN-----	8
5.1	TOETSINGSKADER-----	8
5.2	VERRICHTE WERKZAAMHEDEN-----	8
5.3	LOCALE BODEMOPBOUW-----	8
5.4	ZINTUIGLIJKE WAARGENOMEN BIJZONDERHEDEN-----	8
5.5	METINGEN WATERMONSTERNAMES-----	9
5.6	SAMENSTELLING (MENG)MONSTERS EN CHEMISCHE ANALYSES-----	9
5.7	ANALYSERESULTATEN-----	9
5.8	INTERPRETATIE ANALYSERESULTATEN-----	12
6	CONCLUSIES EN AANBEVELINGEN-----	13
6.1	ALGEMEEN-----	13
6.2	VERWACHTINGSPATROON-----	13
6.3	RESULTATEN-----	13
6.4	SLOTCONCLUSIE EN AANBEVELINGEN-----	13

### **BIJLAGEN**

BIJLAGE 1 <sup>a</sup>	Topografische kaart
BIJLAGE 1 <sup>b</sup>	Kadastrale kaart met gegevens
BIJLAGE 1 <sup>c</sup>	Situatietekening met monsternamenpunten
BIJLAGE 2	Boorbeschrijvingen
BIJLAGE 3	Analysecertificaten grond
BIJLAGE 4	Analysecertificaten grondwater
BIJLAGE 5	Toetsingstabellen
BIJLAGE 6	Projectfoto's
BIJLAGE 7	Informatie vooronderzoek
BIJLAGE 8	Onafhankelijkheidsverklaring
BIJLAGE 9	Toegepaste normen

## 1 INLEIDING

In opdracht van BZJ heeft Milieutechniek Rouwmaat Groenlo bv op 19 en 26 maart 2015 een verkennend bodemonderzoek verricht ter plaatse van het perceel aan de Vroomshoopseweg (ong.) te Den Ham (gemeente Twenterand).

De onderzoekslocatie heeft een oppervlakte van circa 3.800 m<sup>2</sup>. In bijlage 1 zijn de topografische en de kadastrale kaart met de ligging en het overzicht van de locatie opgenomen.

Aanleiding voor het bodemonderzoek zijn een bestemmingsplanwijziging en voorgenomen bouwactiviteiten. Doel van dit onderzoek is om de algemene bodemkwaliteit te bepalen ter plaatse van de onderzoekslocatie, waarmee bekeken kan worden in hoeverre deze bodemkwaliteit een belemmering kan vormen voor het beoogde gebruik en/of de voorgenomen ontwikkelingen.

Het bodemonderzoek is uitgevoerd conform de Nederlandse Norm 5740 (NEN 5740). Het vooronderzoek, dat parallel loopt aan deze norm, is uitgevoerd conform de Nederlandse Norm 5725 (NEN 5725).

De veldwerkzaamheden zijn uitgevoerd door Milieutechniek Rouwmaat Groenlo B.V. conform de beoordelingsrichtlijn BRL-SIKB 2000, veldwerk bij milieuhygiënisch bodemonderzoek. Milieutechniek Rouwmaat Groenlo B.V. is gecertificeerd en erkend voor het uitvoeren van milieuhygiënisch bodemonderzoek conform deze beoordelingsrichtlijn. Het toepassingsgebied van dit certificaat betreft de BRL-SIKB protocollen 2001, 2002 en 2018. De grond- en/of grondwateranalyses zijn uitgevoerd door een RVA-gecertificeerd en door de overheid erkend laboratorium.

Tussen Milieutechniek Rouwmaat Groenlo B.V. en de opdrachtgever is geen sprake van een relatie, die de onafhankelijkheid en de integriteit zouden beïnvloeden en/of haar werkzaamheden zou kunnen belemmeren. De onafhankelijkheidsverklaring van het uitgevoerde veldwerk is opgenomen in bijlage 8.

In het voorliggende rapport wordt verslag gedaan van het uitgevoerde bodemonderzoek. In hoofdstuk 2 is de locatie beschreven. Aan de hand van deze gegevens is in hoofdstuk 3 het verwachtingspatroon gedefinieerd omtrent de verontreinigingssituatie. Hoofdstuk 4 behandelt de onderzoeksopzet, terwijl in hoofdstuk 5 de veldwaarnemingen en de analyseresultaten kort samengevat zijn weergegeven. Ten slotte zijn in hoofdstuk 6 de conclusies en aanbevelingen gedefinieerd.

## 2 VOORINFORMATIE

Voor aanvang van het bodemonderzoek zijn de (historische) gegevens, die relevant zijn voor het onderzoek, verzameld op basisniveau. Het vooronderzoek heeft plaatsgevonden op het onderhavige perceel en de aangrenzende terreinen (maximaal tot 50 meter afstand).

Hierbij zijn de volgende bronnen geraadpleegd:

- informatie van de opdrachtgever
- informatie omgevingsdienst
- informatie provinciaal bodemloket
- locatie inspectie

In bijlage 7 is de informatie van het vooronderzoek opgenomen.

### 2.1 Locatiespecifieke informatie

De onderzoekslocatie is gelegen aan de Vroomshoopseweg (ong.) te Den Ham (gemeente Twenterand). De locatie is kadastraal bekend als gemeente Den Ham, sectie N, nummer 311.

#### Omschrijving van de onderzoekslocatie

De locatie is gelegen in het buitengebied van Den Ham. Ten tijde het onderzoek was de locatie in gebruik als weiland.

#### Afbeelding onderzoekslocatie:



#### Historisch gebruik

Er zijn geen relevante gegevens van de historie van het terrein bekend welke van invloed zouden kunnen zijn op de onderzoeksstrategie.

#### Toekomstig gebruik

Op de locatie zal nieuwbouw van een tweetal woningen worden gerealiseerd.

#### Verhardingen, ophogingen, calamiteiten

Het terrein is niet verhard. Het terrein is niet opgehoogd. Op de locatie hebben zich in het verleden, voor zover bekend, geen calamiteiten voorgedaan.

#### Asbest

Bij het vooronderzoek zijn geen gegevens naar voren gekomen die kunnen duiden op de aanwezigheid van asbest op of in de bodem van de onderzoekslocatie.

### 2.2 Omgevingsgegevens

De directe omgeving van de locatie is in gebruik ten behoeve van agrarische doeleinden.

### 2.3 Geohydrologische gegevens

Voor de bodemgegevens en de geohydrologische informatie is gebruik gemaakt van de grondwaterkaart van Nederland (Dienst grondwaterverkenning, TNO, Delft 1972, kaartblad 41 west).

diepte (m-mv)	omschrijving
0-10	Het gebied bestaat voornamelijk uit zand- en veengronden. Langs de Vecht overheersen

---

lemige en fijnzandige rivierafzettingen. Het uiterste deel van Zuidoost-Drenthe heeft een sterk venig karakter. In het noordwesten van het beheergebied worden de beekdalen omsloten door zandgronden.

---

#### Regionale grondwaterstroming

De stromingsrichting van het grondwater is regionaal Noor-Westelijk gericht. Lokaal kan de stroming van het grondwater worden beïnvloed door drainages en oppervlaktewater. Het grondwater onder de onderzoekslocatie is, voor zover bekend, niet onderhevig aan invloeden van buitenaf. Het grondwater onder de onderzoekslocatie is, voor zover bekend, niet onderhevig aan invloeden van buitenaf.

#### **2.4 Voorgaande bodemonderzoeken**

Op en in de nabije omgeving van de onderzoekslocatie hebben voor zover bekend geen voorgaande bodemonderzoeken plaatsgevonden.

#### **2.5 Afbakening locatie voor bodemonderzoek**

Het vooronderzoek heeft plaatsgevonden op het onderhavige perceel en de aangrenzende terreinen (maximaal tot 50 meter afstand). De geografische afbakening van het besluitvormingsgebied betreft het te bebouwen gedeelte. Het bodemonderzoek heeft plaatsgevonden op het gehele perceel. De onderzoekslocatie heeft een oppervlakte van circa 3.800 m<sup>2</sup>.

### **3 VERWACHTINGSPATROON**

#### **3.1 Bodemonderzoek**

Op basis van de in hoofdstuk 2 verstrekte (historische) informatie is vooraf bekeken in hoeverre de bodem op de onderzoekslocatie verontreinigd kan zijn. Volgens de NEN 5740 dient dan een aanname te worden gemaakt omtrent de kans op bodemverontreiniging. Er wordt hierbij onderscheid gemaakt in verdachte en niet verdachte locaties.

Op basis van het vooronderzoek zijn geen deellocaties te onderscheiden. De gehele locatie kan op basis van het vooronderzoek als niet-verdacht worden beschouwd. De hypothese luidt dan ook: De gehele locatie is onverdacht. Ten behoeve van de gehele locatie wordt de 'Onderzoeksstrategie voor een onverdachte locatie (ONV)' gehanteerd.

Indien in geen van de monsters één van de onderzochte stoffen aanwezig is in een concentratie boven de streefwaarde van de toetsingstabel uit de circulaire "Circulaire bodemsanering 2009, Staatscourant nr. 6563 3 april 2012", wordt de hypothese aangenomen.

#### **3.2 Asbest**

Bij het vooronderzoek zijn geen gegevens naar voren gekomen die kunnen duiden op de aanwezigheid van asbest op of in de bodem van de onderzoekslocatie.

Teneinde een uitspraak te kunnen doen over de concentratie aan asbest kan een asbestonderzoek uitgevoerd worden conform de NEN 5707 (bodem) en/of NEN 5897 (granulaten). Asbest is in dit onderzoek verder niet beschouwd.

Wel wordt tijdens de veldwerkzaamheden gelet op het voorkomen van asbestverdachte materialen, in het opgeboorde materiaal en op de bodem van de onderzoekslocatie.

## 4 ONDERZOEKSOPZET

### 4.1 Algemeen

De onderzoekslocatie heeft een oppervlakte van circa 3.800 m<sup>2</sup>. Het aantal boringen per laag, het aantal peilbuizen en het aantal te analyseren grond- en grondwatermonsters is omschreven in de NEN 5740 en is afhankelijk van de oppervlakte en eventuele verdachte (deel)locaties.

### 4.2 Boor- en analysefrequentie

De veldwerkzaamheden worden uitgevoerd conform de beoordelingsrichtlijn BRL-SIKB 2000 veldwerk voor milieuhygiënisch bodemonderzoek, Milieutechniek Rouwmaat Groenlo B.V. is hiervoor gecertificeerd. Het veldwerk is uitgevoerd volgens de van toepassing zijnde normen die in bijlage 9 staan vermeld.

In de onderstaande tabel is de onderzoeksopzet weergegeven.

Aantal boringen (excl. peilbuizen)	Aantal peilbuizen	Analyses grond	Analyses water
10 tot ± 50 cm-mv	1	4 AS3000-pakketten grond	1 AS3000-pakket grondwater
2 tot ± 200 cm-mv			

Standaardpakket grondmonsters:

- Lutum en organische stof (volgens AS3010)(bovengrond en optioneel in de ondergrond)
- Zware metalen (Ba, Cd, Co, Cu, Hg, Pb, Mo, Ni, Zn) (volgens AS3010)
- PCB's (volgens AS3010 en AS3020)
- Polycyclische Aromatische Koolwaterstoffen (10 PAK uit Leidraad Bodembescherming, volgens AS3010)
- Minerale olie (C10-40) (volgens AS3010)

Standaardpakket grondwatermonsters:

- Zuurgraad (pH) en Geleidbaarheid (EC)
- Zware metalen (Ba, Cd, Co, Cu, Hg, Pb, Mo, Ni, Zn)(volgens AS3110)
- Vluchtige aromaten (benzeen, toluen, ethylbenzeen, xylenen, styreen, naftaleen) (volgens AS3110 en AS3130)
- Vluchtige gehalogeneerde koolwaterstoffen (vinylchloride, chloorethenen, chloormethaan, chloroform, chloorethanen, chloorpropanen en bromoform) (volgens AS3110)
- Minerale olie (C10-40), (volgens AS3110)

De boringen worden in trajecten van maximaal 50 cm bemonsterd, of anders afhankelijk van de veldwaarnemingen.

De analyses voor milieuhygiënisch bodemonderzoek zullen worden uitgevoerd volgens het accreditatieschema AS3000. De AS3000 is een richtlijn waarin de kwaliteitseisen voor laboratoria zijn vastgelegd voor al het milieuhygiënisch bodemonderzoek. AS3000 vormt één van de centrale instrumenten voor bodemonderzoek in het kader van de nieuwe Regeling Bodemkwaliteit van het ministerie voor Volksgezondheid, Ruimtelijke Ordening en Milieu. Alleen analysecertificaten van AS3000 erkende laboratoria worden dan nog geaccepteerd. Milieutechniek Rouwmaat Groenlo bv besteedt haar analyses uit aan een RVA-gecertificeerd laboratorium, welke de AS3000 erkenning in haar bezit heeft.

Een week na plaatsing wordt uit de geplaatste peilbuis met behulp van een slangenpomp een grondwatermonster genomen. Ten behoeve van de bepaling van de zware metalen wordt het grondwater in het veld gefiltreerd door een filter met een poriëngrootte van 0,45 micron.

## 5 RESULTATEN

### 5.1 Toetsingskader

De meetwaarden worden gecorrigeerd naar een standaard bodemtype met 25% lutum en 10% organische stof. Deze gestandaardiseerde meetwaarden worden berekend en getoetst conform de landelijke toetsingsmodule BoToVa (Bodem Toets- en Validatieservice). De gemeten waarden staan vermeld op het analysecertificaat welke als bijlage zijn toegevoegd.

De omgerekende waarden van de onderzochte monsters worden vergeleken met de waarden van de toetsingstabel uit de "Circulaire bodemsanering 2009, Staatscourant nr. Staatscourant nr. 6563 3 april 2012".

De in deze tabel genoemde toetsingswaarden hebben de volgende betekenis:

achtergrond-/streefwaarde = referentiewaarde  
 toetsingswaarde = toetsingswaarde voor nader onderzoek ( $\frac{1}{2}$ (S- + I- waarde))  
 interventiewaarde = toetsingswaarde voor sanering of saneringsonderzoek

Voor de beoordeling van de verontreinigingssituatie wordt behalve met de toetsingstabel, ook rekening gehouden met de zintuiglijke waarnemingen en eventueel met het gebruik van de bodem.

Bij de beoordeling worden de volgende termen toegepast:

kleiner dan de achtergrond-/streefwaarde = niet verontreinigd  
 tussen achtergrond-/streefwaarde en toetsingswaarde = licht verontreinigd  
 tussen toetsingswaarde en interventiewaarde = matig verontreinigd  
 groter dan de interventiewaarde = sterk verontreinigd

De locatie wordt als verontreinigd beschouwd, indien in een (meng)monster stoffen aanwezig zijn in een concentratie hoger dan de streefwaarde. Overschrijding van de toetsingswaarde houdt in dat er een vermoeden van ernstige bodemverontreiniging bestaat en dat een nader onderzoek moet worden uitgevoerd. Als voor tenminste één stof de gemiddelde concentratie van minimaal 25 m<sup>3</sup> grond of 100 m<sup>3</sup> grondwater hoger is dan de interventiewaarde is het vermoeden van ernstige bodemverontreiniging bevestigd.

### 5.2 Verrichte werkzaamheden

De veldwerkzaamheden zijn door Milieutechniek Rouwmaat Groenlo B.V. (Dhr. T.Huls) uitgevoerd op 19 en 26 maart 2015.

In de volgende tabel zijn de verrichte werkzaamheden weergegeven:

Aantal boringen (excl. peilbuizen)	Aantal peilbuizen
10 boringen (2, 3, 4, 5, 6, 8, 9, 10, 11, 12) tot ± 50 cm-mv	1 peilbuis (13) filterstelling 165-265 cm-mv
2 boringen (1, 7) tot ± 200 cm-mv	

Op de tekening in bijlage 1c staan de diverse boringen weergegeven. De boorbeschrijvingen staan beschreven in bijlage 2.

Het opgeboorde materiaal is beoordeeld op korrelgrootte (=textuur), kleur, geur en andere bijzonderheden. De eventuele aanwezigheid van olie is aan de hand van een afwijkende bodemkleur (veelal blauwgrijs) en oliegeur beoordeeld. Bovendien is de grond ondergedompeld in water. Indien er een oliefilm op het water ontstaat, kan aan de hand van de dikte en de kleurschakering van de oliefilm het olieproduct indicatief beoordeeld worden. Deze test wordt een oliewaterreactie genoemd. De geur, kleur en de oliewaterreactie geven samen een indruk van de mate en soort olieverontreiniging.

### 5.3 Locale bodemopbouw

Bodem bestaat uit een gelaagd profiel van zand/leem en veen. De gelaagdheid loopt aan de bovengrond tot de verkende diepte. Tijdens de monsternamen bedroeg de grondwaterstand 80 cm-mv voor peilbuis 13. De complete omschrijvingen van de boorprofielen staan vermeld in bijlage 2.

### 5.4 Zintuiglijke waargenomen bijzonderheden

Zintuiglijk zijn er geen afwijkingen waargenomen. Tevens is gelet op het voorkomen van asbest. Visueel is op de bodem en in het opgeboorde materiaal geen asbestverdacht materiaal waargenomen. Teneinde een uitspraak te kunnen doen over de concentratie aan asbest kan een asbestonderzoek uitgevoerd worden conform de NEN 5707 (bodem) en/of NEN 5897 (granulaten). Asbest is in dit onderzoek verder niet beschouwd.



### 5.5 Metingen watermonstername

Tijdens bemonstering van het grondwater, zijn de volgende metingen uitgevoerd:

Code	Plaatsingsdatum	Bemonsteringsdatum	Filterstelling (cm-mv)	Grondwaterstand (cm-mv)	Zuurgraad pH	Geleidbaarheid EGV ( $\mu\text{S/cm}$ )	Troebelheid (NTU)
13	19-3-2015	26-3-2015	165-265	80	4,92	209	21,4

Geen van de gemeten waarden van de zuurgraad en de geleidbaarheid wijkt duidelijk af van de waarde, welke gezien de natuurlijke omstandigheden verwacht kan worden. De waarde van de troebelheid is verhoogd t.o.v. de natuurlijke achtergrondwaarde (tussen 0 en 10 NTU). Door deze hoge troebelheid kan een overschatting van organische parameters ten gevolge hebben.

### 5.6 Samenstelling (meng)monsters en chemische analyses

Op basis van de zintuiglijke waarnemingen zijn (meng)monsters samengesteld van de grond. Bij het samenstellen van mengmonsters bedraagt de laagdikte waarover wordt gemengd in principe 0,5 meter; alleen bij een gelijke bodemkarakteristiek kunnen monsters worden gemengd over een grotere laagdikte. Verschillende grondsoorten (bijvoorbeeld klei, zand en veen) mogen niet worden vermengd.

In onderstaande tabel zijn de verschillende (meng)monsters en de uitgevoerde analyses weergegeven.

Monster	Samenstelling	Traject (cm-mv)	Analyse
M1	1-1, 2-1, 3-1, 4-1, 5-1, 6-1, 7-1	0-50	AS3000-pakket grond
M2	8-1, 9-1, 10-1, 11-1, 12-1, 13-1	0-50	AS3000-pakket grond
M3	5-2, 6-2, 7-2, 9-2, 12-2	30-80	AS3000-pakket grond
M4	1-2, 1-3, 1-4, 7-3, 7-4, 13-2, 13-3, 13-4	50-200	AS3000-pakket grond
13	165-265	AS3000-pakket grondwater	

#### Motivatie:

M1 en M2 zijn samengesteld uit de individuele grondmonsters van de zandige bovengrond.

M2 is samengesteld uit de individuele grondmonsters van de venige ondergrond.

M3 is samengesteld uit de individuele grondmonsters van de zandige ondergrond.

### 5.7 Analyseresultaten

In bijlage 3 zijn de analyserapporten van de grond opgenomen en in bijlage 4 van het grondwater. De toetsingstabellen van de analyseresultaten zijn weergegeven in bijlage 5. Indien een "kleiner dan (< en <d)" teken vermeld staat bij de uitslag van een analyse, is de aangetroffen waarde kleiner dan de detectiegrens van het analysetoestel.

In de onderstaande tabellen worden de omgerekende waarden aangegeven. De analyseresultaten voor grond zijn omgerekend naar een standaardbodem met in achtname van de bepaalde organische stof- en lutumpercentages zoals deze in de tabellen zijn gepresenteerd.

Verbinding	Grondmonsters			
	M1 (mg/kg.ds)	M2 (mg/kg.ds)	M3 (mg/kg.ds)	M4 (mg/kg.ds)
Organische stof (% d.s.)	9,2	7,8	31,1	0,9
Lutum (% d.s.)	2	2,1	2,9	4,5
<b>Droge stof</b>				
Droge stof (% d.s.)	79,2	79,3	48,8	84,9
<b>Metalen</b>				
Barium	<20 -	<20 -	111	<20 -
Cadmium	<0,2 -	<0,2 -	<0,2 -	<0,2 -
Kobalt	<3 -	<3 -	<3 -	<3 -
Koper	9,78 -	9,11 -	<5 -	<5 -
Kwik	<0,05 -	<0,05 -	<0,05 -	0,070 -
Lood	<10 -	<10 -	<10 -	<10 -
Molybdeen	<1,5 -	<1,5 -	<1,5 -	<1,5 -
Nikkel	<4 -	<4 -	<4 -	<4 -
Zink	<20 -	<20 -	<20 -	<20 -
<b>PAK</b>				
Naftaleen	<0,05 -	<0,05 -	<0,05 -	<0,05 -
Anthraceen	<0,05 -	<0,05 -	<0,05 -	<0,05 -
Fenanthreen	<0,05 -	<0,05 -	<0,05 -	<0,05 -
Fluorantheen	<0,05 -	<0,05 -	<0,05 -	<0,05 -
Benzo(a)anthraceen	<0,05 -	<0,05 -	<0,05 -	<0,05 -
Chryseen	<0,05 -	<0,05 -	<0,05 -	<0,05 -
Benzo(a)pyreen	<0,05 -	<0,05 -	<0,05 -	<0,05 -
Benzo(g,h,i)peryleen	<0,05 -	<0,05 -	<0,05 -	<0,05 -
Benzo(k)fluorantheen	<0,05 -	<0,05 -	<0,05 -	<0,05 -
Indeno-(1,2,3-c,d)pyreen	<0,05 -	<0,05 -	<0,05 -	<0,05 -
PAK (10) (0.7 factor)	0,35 -	0,35 -	0,12 -	0,35 -
<b>Polychloorbifenylen (PCB)</b>				
PCB 52	<0,001 -	<0,001 -	<0,001 -	<0,001 -
PCB 28	<0,001 -	<0,001 -	<0,001 -	<0,001 -
PCB 101	<0,001 -	<0,001 -	<0,001 -	<0,001 -
PCB 118	<0,001 -	<0,001 -	<0,001 -	<0,001 -
PCB 138	<0,001 -	<0,001 -	<0,001 -	<0,001 -
PCB 153	<0,001 -	<0,001 -	<0,001 -	<0,001 -
PCB 180	<0,001 -	<0,001 -	<0,001 -	<0,001 -
PCB (7) (som, 0.7 factor)	0,0053 -	0,0063 -	0,0016 -	0,025 -*
<b>Minerale olie</b>				
Minerale olie C10-C12	<3 -	<3 -	<3 -	<3 -
Minerale olie C12-C16	<5 -	<5 -	<5 -	<5 -
Minerale olie C16-C21	<5 -	<5 -	<5 -	<5 -
Minerale olie C21-C30	<11 -	20,5	19,3	<11 -
Minerale olie C30-C35	14,1	23,1	43,3	<5 -
Minerale olie C35-C40	<6 -	<6 -	5,00	<6 -
Minerale olie totaal	<35 -	51,3 -	70,0 -	<35 -

M1: 1-1, 2-1, 3-1, 4-1, 5-1, 6-1, 7-1 (0-50 cm-mv)

M2: 8-1, 9-1, 10-1, 11-1, 12-1, 13-1 (0-50 cm-mv)

M3: 5-2, 6-2, 7-2, 9-2, 12-2 (30-80 cm-mv)

M4: 1-2, 1-3, 1-4, 7-3, 7-4, 13-2, 13-3, 13-4 (50-200 cm-mv)

Betekenis van de tekens en afkortingen:

Blanco: geen toetsingswaarde vastgesteld, i: indicatieve norm, !: overschrijding echter niet alle normen bekend,

-\*: separate gehalten zijn onder achtergrondwaarde of detectiegrens,

-: onder achtergrondwaarde of detectiegrens, +: tussen achtergrondwaarde en ½(AW+I),

++: tussen ½(AW+I) en interventiewaarde, +++: boven interventiewaarde, n.b.: niet bepaald.

## Grondwatermonster

Verbinding	13 (µg/liter)
<b>Metalen</b>	
Barium	100 +
Cadmium	<0,2 -
Kobalt	<2 -
Koper	13 -
Kwik	<0,05 -
Lood	<2 -
Molybdeen	<2 -
Nikkel	8,6 -
Zink	48 -
<b>Vluchtige aromaten</b>	
Benzeen	<0,2 -
Tolueen	<0,2 -
Ethylbenzeen	<0,2 -
o-xyleen	<0,1 -
p- en m-xyleen	<0,2 -
Xylenen (som, 0.7 factor)	0,21 -*
BTEX (som)	<0,9 -
Styreen (Vinylbenzeen)	<0,2 -
<b>PAK</b>	
Naftaleen	<0,02 -
<b>Gehalogeneerde koolwaterstoffen</b>	
1,1-Dichloorethaan	<0,2 -
1,2-Dichloorethaan	<0,2 -
1,1-Dichlooretheen	<0,1 -
cis-1,2-Dichlooretheen	<0,1 -
trans-1,2-Dichlooretheen	<0,1 -
Dichloormethaan	<0,2 -
1,2-Dichloorethenen (som, 0.7 factor)	0,14 -*
1,1-Dichloorpropan	<0,2 -
1,2-Dichloorpropan	<0,2 -
1,3-Dichloorpropan	<0,2 -
Dichloorpropanen (0,7 som, 1,1+1,2+1,3)	0,42 -
Tetrachlooretheen (Per)	<0,1 -
CKW (som)	<1,6 -
Tetrachloormethaan (Tetra)	<0,1 -
1,1,1-Trichloorethaan	<0,1 -
1,1,2-Trichloorethaan	<0,1 -
Trichlooretheen (Tri)	<0,2 -
Trichloormethaan (Chloroform)	<0,2 -
Vinylchloride	<0,1 -
Tribroommethaan (bromofom)	<0,2 -
<b>Minerale olie</b>	
Minerale olie C10-C12	<10 -
Minerale olie C12-C16	<10 -
Minerale olie C16-C21	<10 -
Minerale olie C21-C30	<15 -
Minerale olie C30-C35	20
Minerale olie C35-C40	<10 -
Minerale olie totaal	54 +

13: (165-265 cm-mv)

Betekenis van de tekens en afkortingen:

Blanco: geen toetsingswaarde vastgesteld, i: indicatieve norm, !: overschrijding echter niet alle normen bekend,

-\*: separate gehalten zijn onder streefwaarde of detectiegrens,

-: onder streefwaarde of detectiegrens, +: tussen streefwaarde en ½(S+I),

++: tussen ½(S+I) en interventiewaarde, +++: boven interventiewaarde, n.b.: niet bepaald.

### **5.8 Interpretatie analyseresultaten**

In geen van de grondmonsters is één van de onderzochte stoffen aangetroffen in een concentratie boven de achtergrondwaarde of de detectiegrens van de desbetreffende stof.

Uit de analyseresultaten met betrekking tot het grondwater blijkt dat:

- het grondwatermonster 13 licht verontreinigd is met Barium en Minerale olie.

## 6 CONCLUSIES EN AANBEVELINGEN

### 6.1 Algemeen

In opdracht van BJZ heeft Milieutechniek Rouwmaat Groenlo bv op 19 maart en 26 maart 2015 een verkennend bodemonderzoek verricht ter plaatse van het perceel aan de Vroomshoopseweg (ong.) te Den Ham (gemeente Twenterand).

Aanleiding voor het bodemonderzoek zijn een bestemmingsplanwijziging en voorgenomen bouwactiviteiten. Doel van dit onderzoek is om de algemene bodemkwaliteit te bepalen ter plaatse van de onderzoekslocatie, waarmee bekeken kan worden in hoeverre deze bodemkwaliteit een belemmering kan vormen voor het beoogde gebruik en/of de voorgenomen ontwikkelingen.

### 6.2 Verwachtingspatroon

De gehele locatie kan op basis van het vooronderzoek als niet-verdacht worden beschouwd. Bij het vooronderzoek zijn geen gegevens naar voren gekomen die kunnen duiden op de aanwezigheid van asbest op of in de bodem van de onderzoekslocatie.

Teneinde een uitspraak te kunnen doen over de concentratie aan asbest kan een asbestonderzoek uitgevoerd worden conform de NEN 5707 (bodem) en/of NEN 5897 (granulaten). Asbest is in dit onderzoek verder niet beschouwd.

### 6.3 Resultaten

Bodem bestaat uit een gelaagd profiel van zand/leem en veen. De gelaagdheid loopt van de bovengrond tot de verkende diepte. Tijdens de monsternamen bedroeg de grondwaterstand 80 cm-mv voor peilbuis 13.

Tijdens de veldwerkzaamheden is gelet op het voorkomen van asbest. Visueel is op de bodem en in het opgeboorde materiaal geen asbestverdacht materiaal waargenomen. Zintuiglijk zijn er geen afwijkingen waargenomen.

Op basis van de analyseresultaten kan geconcludeerd worden dat:

- (a) in de grond geen van de onderzochte componenten is aangetoond in een concentratie boven de achtergrondwaarde en/of detectiegrens;
- (b) het grondwater licht verontreinigd is met Barium en Minerale olie totaal.

Het is bekend dat in het grondwater zware metalen in sterk fluctuerende gehalten kunnen voorkomen, zowel door natuurlijke bronnen als door menselijke activiteiten veroorzaakt (vermesting). De gehalten betreffen dan (natuurlijke) achtergrondwaarden.

Het verhoogde gehalte aan minerale olie is mogelijk (deels) veroorzaakt door humuszuren, die van nature in de bodem aanwezig kunnen zijn.

### 6.4 Slotconclusie en aanbevelingen

De hypothese "De gehele locatie is onverdacht" dient grotendeels aangenomen te worden. Op basis van de onderzoeksresultaten bestaat er ons inziens op grond van de milieuhygiënische kwaliteit van de bodem geen bezwaar het onderzochte terreindeel voor de geplande bouwdoeleinden te gebruiken.

Eventueel vrijkomende grond kan niet zondermeer in het grondverkeer worden opgenomen. Mocht de grond naar elders worden getransporteerd, dient te worden nagegaan in hoeverre de kwaliteit van de af te voeren grond overeenstemt met de verwerkingsmogelijkheden die voor de betreffende stort- c.q. hergebruikslocatie gelden. Deze zijn geformuleerd in het Besluit bodemkwaliteit. Aanbevolen wordt dan ook de eindverwerkingslocatie in overleg met het bevoegd gezag vast te stellen. Mocht grondwater onttrokken worden t.b.v. bemaling, dient bekeken te worden in hoeverre de grondwaterkwaliteit de lozingsnormen overschrijdt. Ondanks de zorgvuldigheid waarmee het onderzoek is uitgevoerd, is het altijd mogelijk dat eventueel lokaal voorkomende verontreinigingen niet zijn ontdekt.

BIJLAGE 1<sup>A</sup>

**TOPOGRAFISCHE KAART**

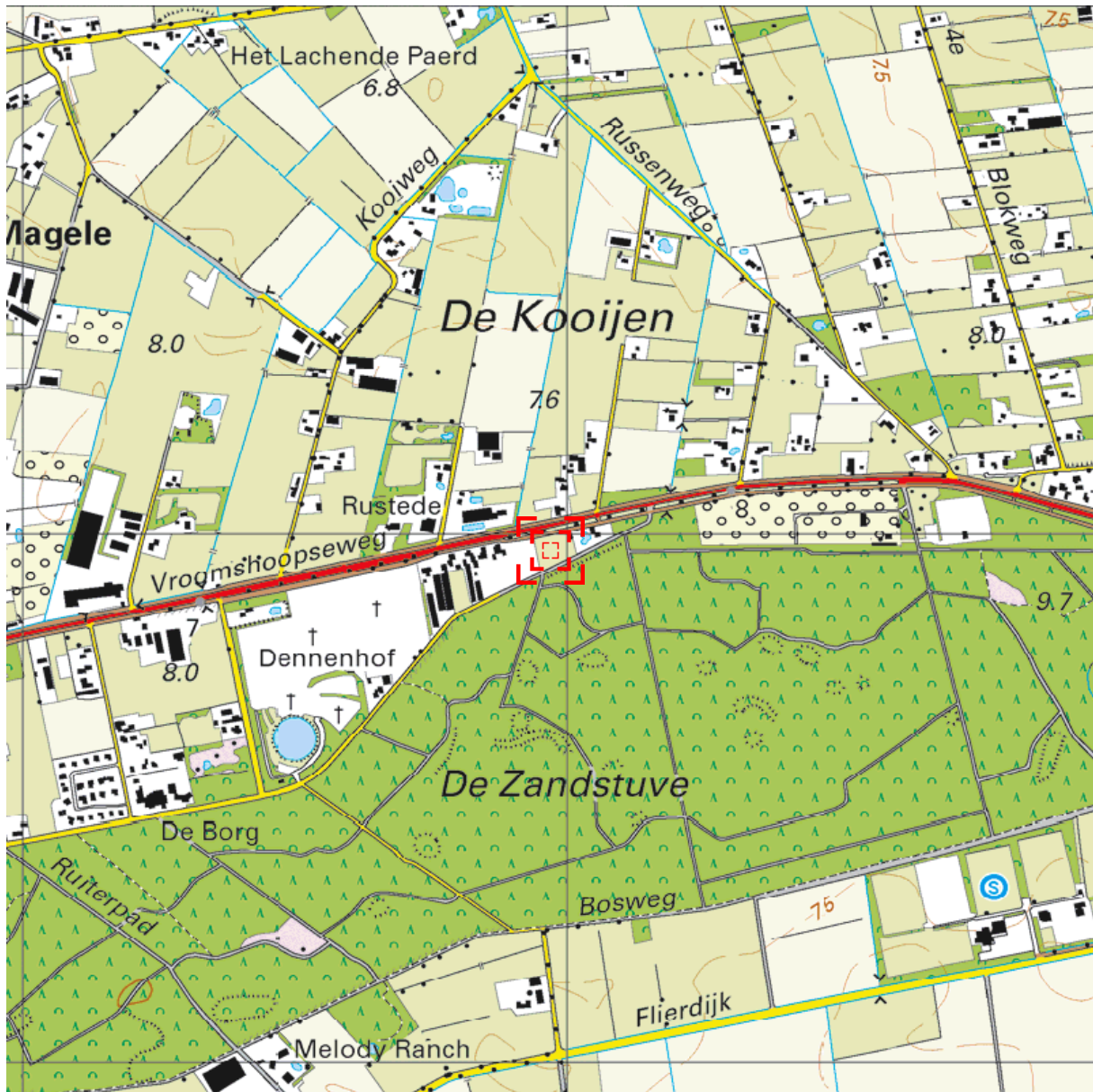



0 m 125 m 625 m

Deze kaart is noordgericht.

Schaal 1: 12500

 Hier bevindt zich Kadastraal object DEN HAM N 311  
Vroomshoopseweg , DEN HAM OV  
CC-BY Kadaster.

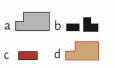
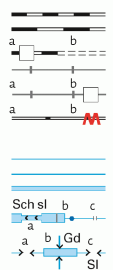
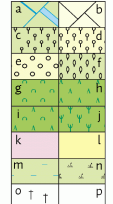

	<p><b>BEBOUWING</b></p> <p>a bebouwd gebied b gebouwen c hoogbouw d kas</p>		<p><b>WEGEN</b></p> <p>autosnelweg hoofdweg met gescheiden rijbanen hoofdweg regionale weg met gescheiden rijbanen regionale weg lokale weg met gescheiden rijbanen lokale weg weg met losse of slechte verharding onverharde weg straat/overige weg voetgangersgebied fietspad pad, voetpad weg in aanleg</p> <p>viaduct aquaduct tunnel vaste brug beweegbare brug brug op pijlers</p>		<p><b>SPOORWEGEN</b></p> <p>spoorweg: enkelspoor spoorweg: meersporig</p> <p>a station b spoorweg in tunnel tramweg</p> <p>a sneltram b sneltramhalte a metro bovengronds b metrostation</p> <p><b>HYDROGRAFIE</b></p> <p>waterloop: smaller dan 3 m waterloop: 3-6 m breed waterloop: breder dan 6 m</p> <p>a schutsluis b stuwen c koedam a duiker b grondduiker c afsluitbare duiker</p> <p><b>BODEMGEBUIK</b></p> <p>a grasland met sloten b akkerland met greppels c boomgaard d fruitkwekerij e boomkwekerij f grasland met populierenopstand g loofbos h naaldbos i gemengd bos j griend k heide l zand m drasland, moeras n rietland o dodenakker, begraafplaats p overig bodemgebruik</p>		<p><b>OVERIGE SYMBOLEN</b></p> <p>a religieus gebouw b toren, hoge koepel c religieus gebouw met toren d markant object e watertoren f vuurtoren a gemeentehuis b postkantoor c politiebureau d wegvizier a kapel b kruis c vlampijp d telescoop a windmolen b waterradmolen c windmotor d windturbine a oliepompinstallatie b seinmast c zendmast a hunebed b monument c gemaal a kampeertrein b sportcomplex c ziekenhuis a Pl b Gp c . a paal b grenspunt c boom schietbaan afrastering hoogspanningsleiding met mast muur geluidswering</p>
---	---	---	--	---	--	--	---

BIJLAGE 1<sup>B</sup>

**KADASTRALE KAART MET GEGEVENS**



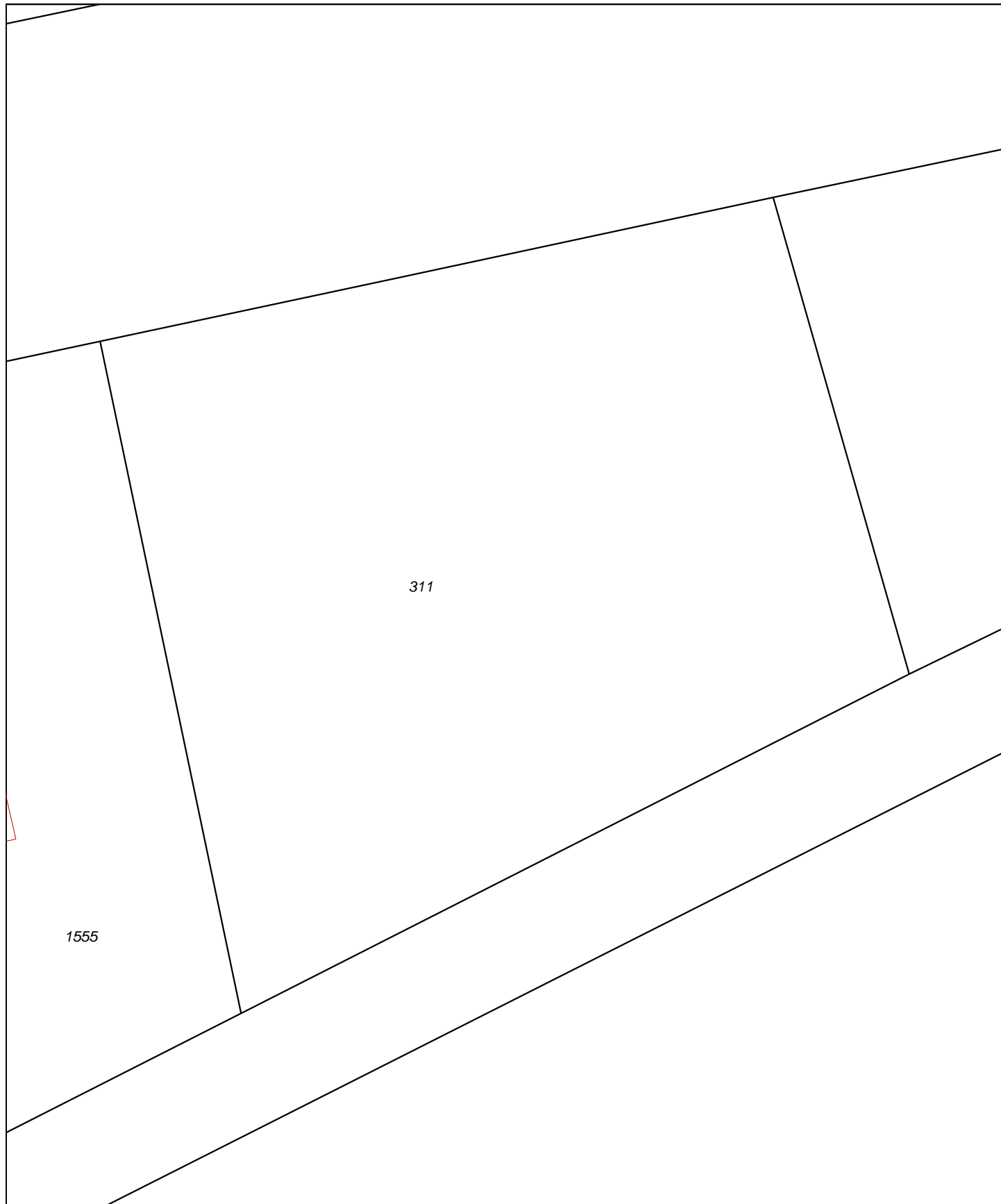

0 m 5 m 25 m

<p>12345 25</p>	<p>Deze kaart is noordgericht Perceelnummer Huisnummer</p>	<p>Schaal 1:500</p>	
<p>— Vastgestelde kadastrale grens — Voorlopige kadastrale grens — Administratieve kadastrale grens — Bebouwing — Overige topografie</p>	<p>Voor een eensluitend uittreksel, Apeldoorn, 16 maart 2015 De bewaarder van het kadaster en de openbare registers</p>	<p>Kadastrale gemeente DEN HAM Sectie N Perceel 311</p>	

**BIJLAGE 1<sup>c</sup>**

**SITUATIETEKENING MET MONSTERNAMEPUNTEN**

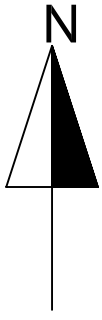

Vroomhoopseweg

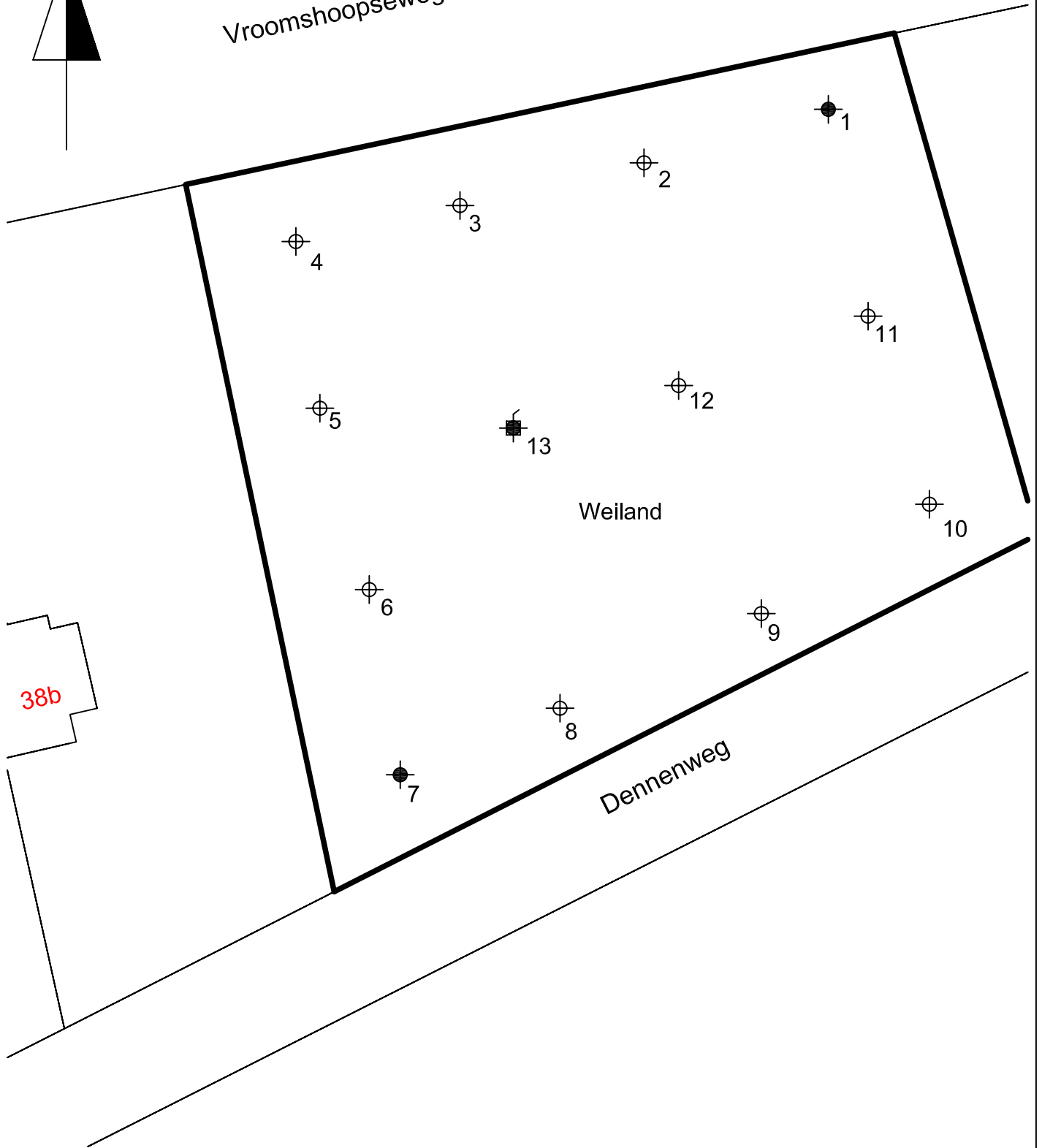

38b

Weiland

Dennenweg

Legenda

- ondiepe boring
- diepe boring
- peilbuis
- grens onderzoekslocatie

Situatietekening met monsternamepunten

Verkendend bodemonderzoek Vroomhoopseweg (ong) Den Ham -	Projectnr.:	Schaal : 1 : 500
	15113	Getekend : HBR
	-	Datum : 13-04-2015















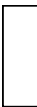



MilieuTechniek Rouwmaat Groenlo bv  
Postbus 74, 7140 AB  
Den Sliem 93, 7141 XH Groenlo  
Telefoonnr. 0544 - 474040  
Faxnr. 0544 - 474059

BIJLAGE:  
1C

**BIJLAGE 2**

**BOORBESCHRIJVINGEN**

*Betekenis van afkortingen*

G/g	: grind/grindig		O/o	: Olie		Blinde buis	:	
Z/z	: zand/zandig		P/p	: Puin		Filter	:	
L/s	: leem/siltig		T/t	: Stoeptegels		Grondwaterst.	:	
K/k	: klei/kleig					Aanvullingen		
V/h	: veen/humeus							
m	: mineraal arm							
	Overig							
			Ongeroerd monster	:		Geroerd monster	:	

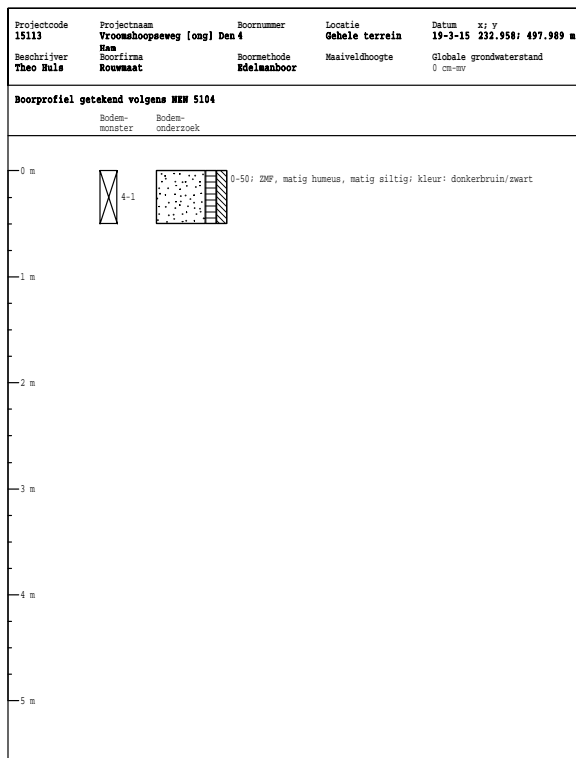
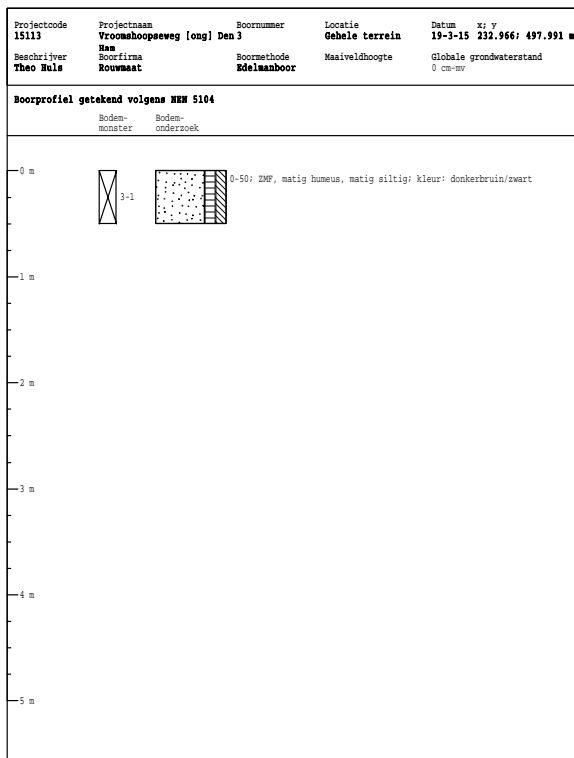
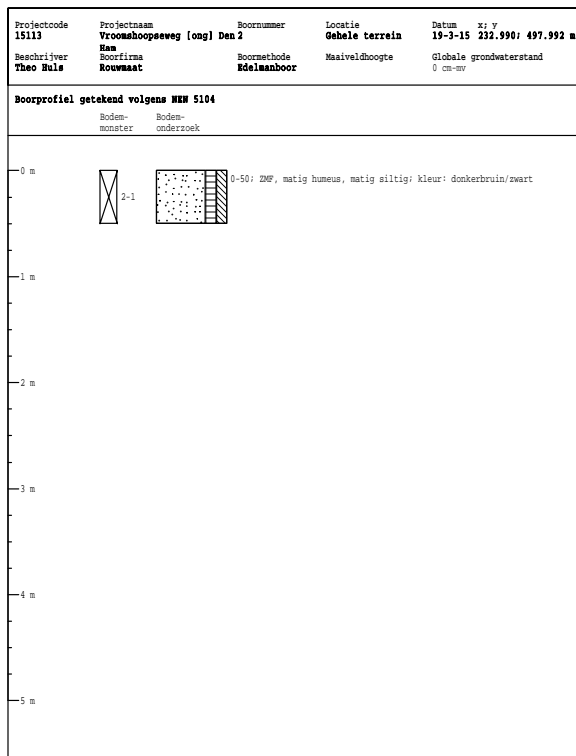
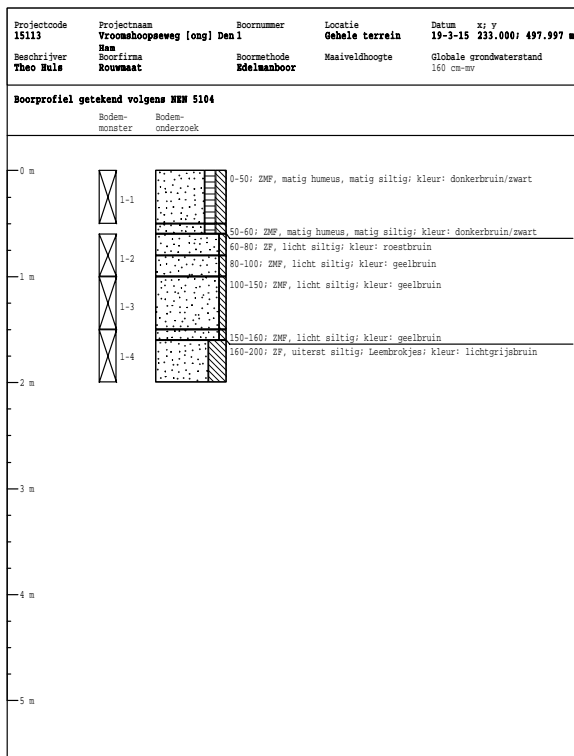

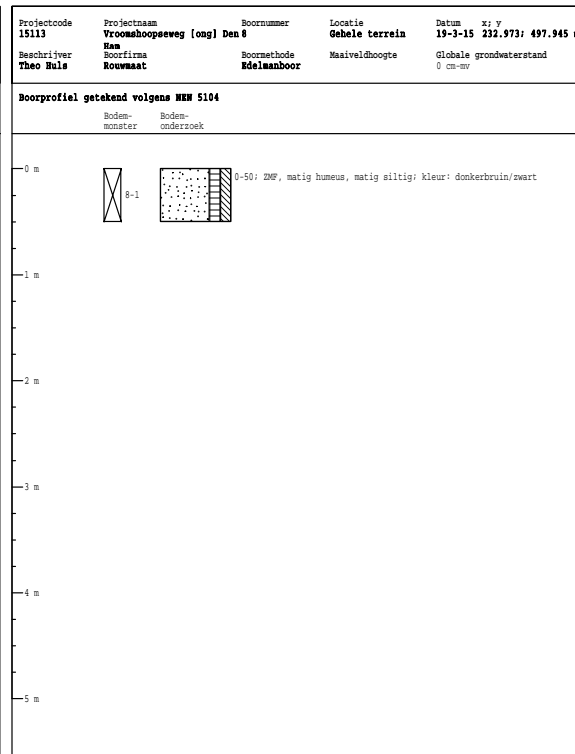
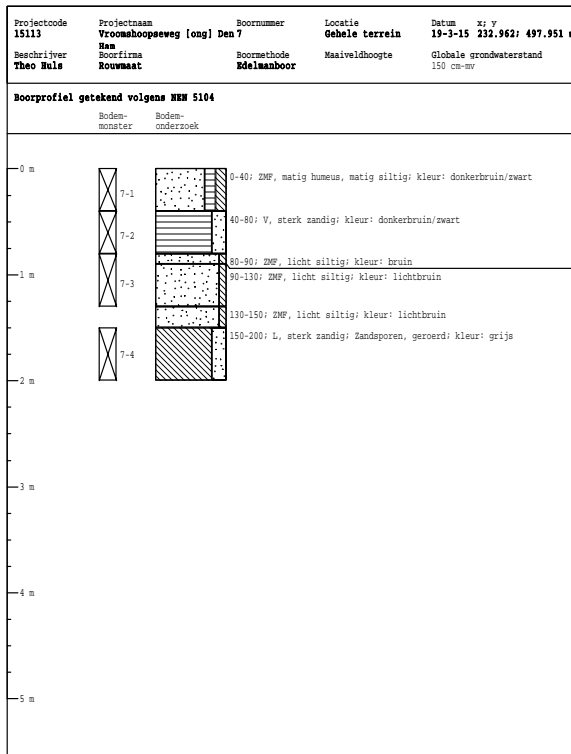
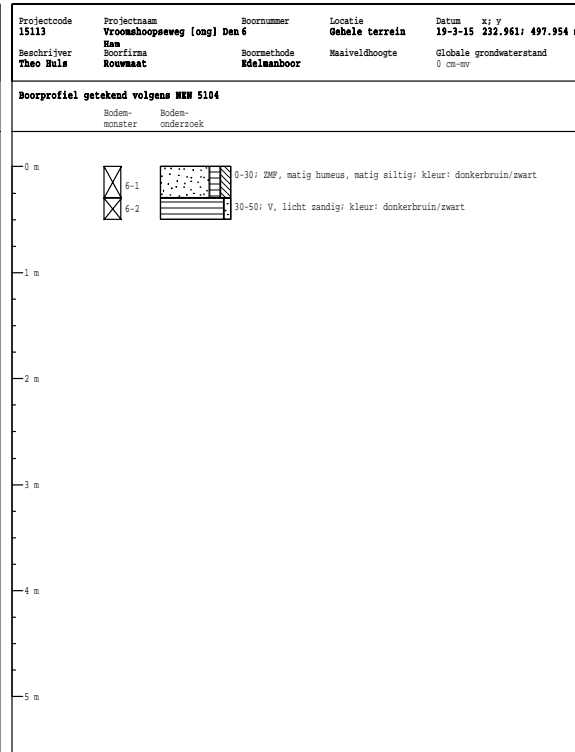
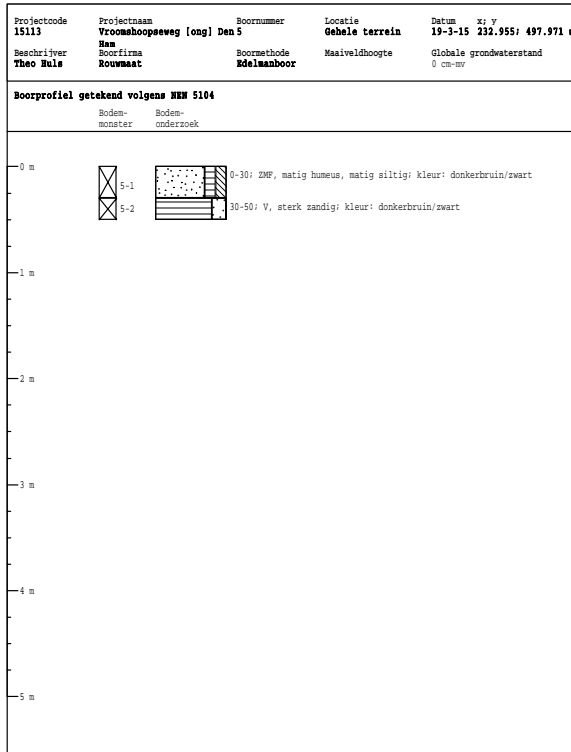

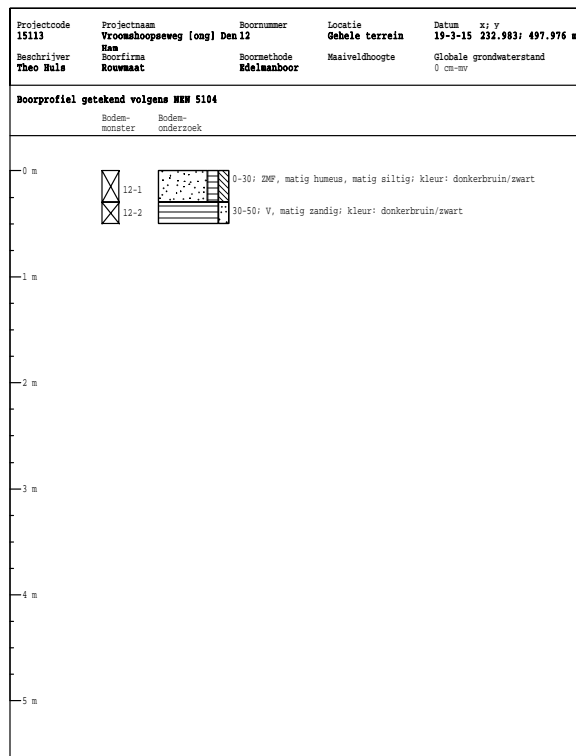
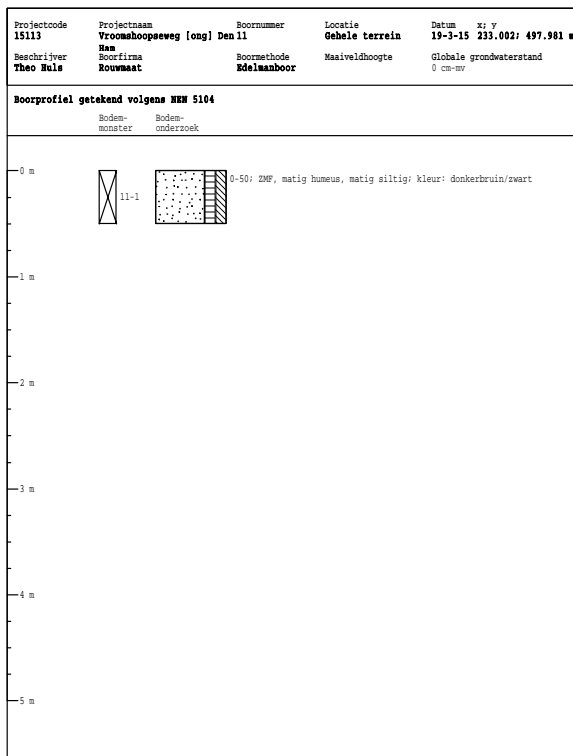
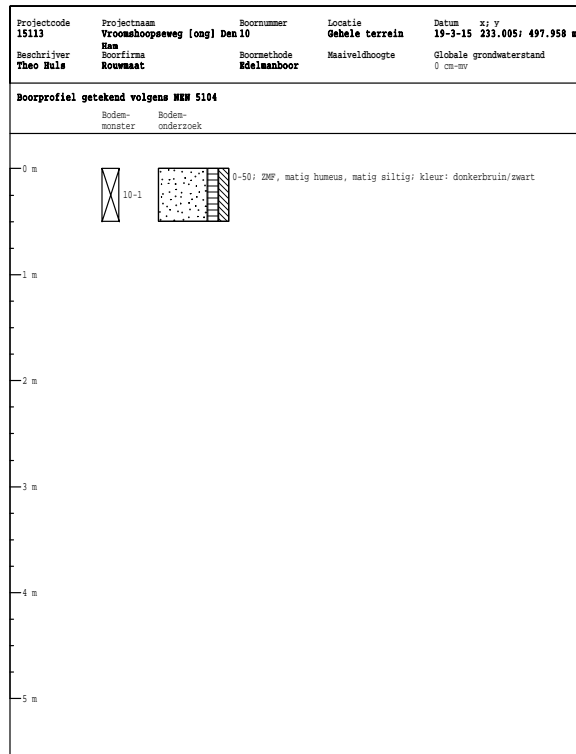
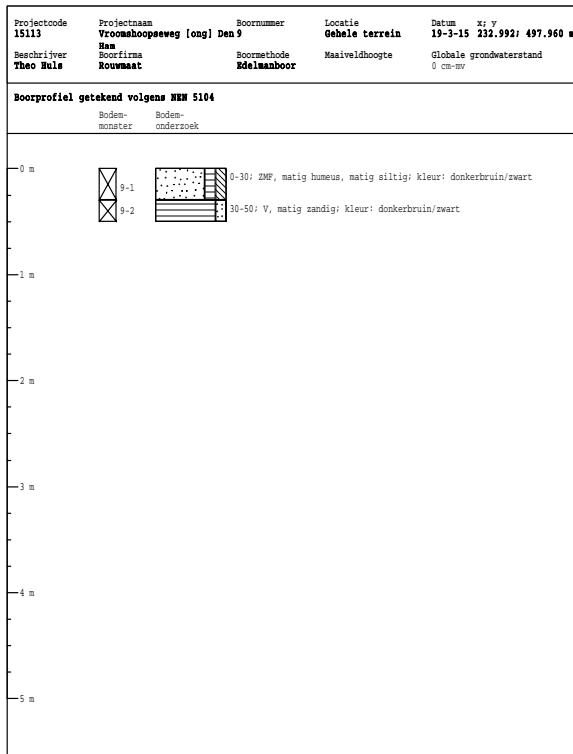

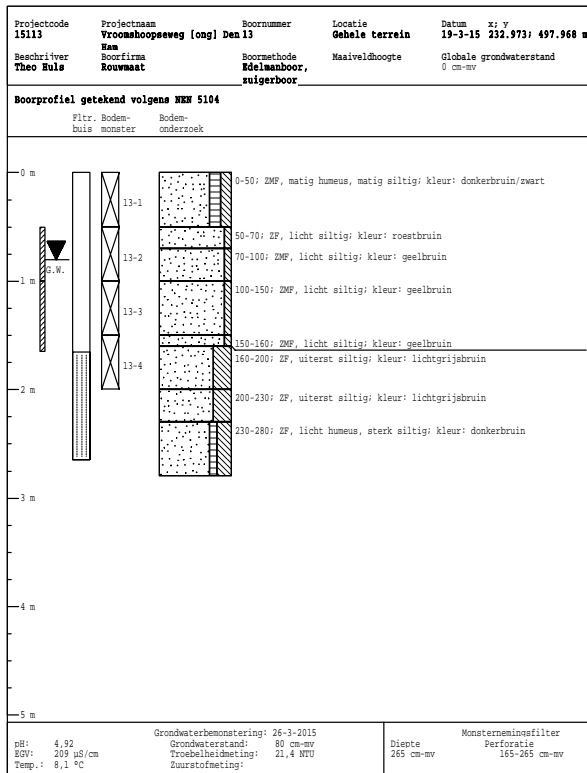



**BIJLAGE 3**

**ANALYSERAPPORTEN GROND**



Milieutechniek Rouwmaat b.v.  
T.a.v. Henk Broekhuijsen  
Postbus 74  
7140 AB GROENLO

## Analyscertificaat

Datum: 27-03-2015

Hierbij ontvangt u de resultaten van het navolgende laboratoriumonderzoek.

Certificaatnummer/Versie	2015030519/1
Uw project/verslagnummer	15113
Uw projectnaam	Vroomshoopseweg [ong] Den Ham
Uw ordernummer	
Monster(s) ontvangen	20-03-2015

Dit certificaat mag uitsluitend in zijn geheel worden gereproduceerd.

De grondmonsters worden tot 4 weken na datum ontvangst bewaard en watermonsters tot 2 weken na datum ontvangst. Zonder tegenbericht worden de monsters nadien afgevoerd. Indien de monsters langer bewaard dienen te blijven verzoeken wij U dit exemplaar uiterlijk 1 werkdag voor afloop van de standaardbewaarperiode ondertekend aan ons te retourneren. Voor de kosten van het langer bewaren van monsters verwijzen wij naar de prijslijst.

Bewaren tot:

Datum:

Naam:

Handtekening:

Wij vertrouwen erop uw opdracht hiermee naar verwachting te hebben uitgevoerd, mocht U naar aanleiding van dit analysecertificaat nog vragen hebben verzoeken wij U contact op te nemen met de afdeling Verkoop en Advies.

Met vriendelijke groet,

Eurofins Analytico B.V.



Ing. A. Veldhuizen  
Technical Manager

### Eurofins Analytico B.V.

Gildeweg 44-46  
3771 NB Barneveld  
P.O. Box 459  
3770 AL Barneveld NL

Tel. +31 (0)34 242 63 00  
Fax +31 (0)34 242 63 99  
E-mail [info-env@eurofins.nl](mailto:info-env@eurofins.nl)  
Site [www.eurofins.nl](http://www.eurofins.nl)

BNP Paribas S.A. 227 9245 25  
VAT/BTW No. NL 8043.14.883.B01  
KvK No. 09088623  
IBAN: NL71BNPA0227924525  
BIC: BNPANL2A

Eurofins Analytico B.V. is ISO 14001: 2004 gecertificeerd door TÜV en erkend door het Vlaamse Gewest (OVAM en Dep. LNE), het Brusselse Gewest (BIM), het Waalse Gewest (DGRNE-OWD) en door de overheden van Frankrijk en Luxemburg (MEV).



## Analysecertificaat

Uw project/verslagnummer	15113	Certificaatnummer/Versie	2015030519/1
Uw projectnaam	Vroomshoopseweg [ong] Den Ham	Startdatum	20-03-2015
Uw ordernummer		Rapportagedatum	27-03-2015/12:22
Monsternemer		Bijlage	A, B, C
Monstermatrix	Grond; Grond (AS3000)	Pagina	1/2

Analyse	Eenheid	1	2	3	4
<b>Voorbehandeling</b>					
Cryogeen malen AS3000		Uitgevoerd	Uitgevoerd	Uitgevoerd	Uitgevoerd
<b>Bodemkundige analyses</b>					
S Droge stof	% (m/m)	79.2	79.3	48.8	84.9
S Organische stof	% (m/m) ds	9.2	7.8	31.1	0.9
Q Gloeirest	% (m/m) ds	90.7	92.0	68.7	98.8
S Korrelgrootte < 2 µm (Lutum)	% (m/m) ds	<2.0	2.1	2.9	4.5
<b>Metalen</b>					
S Barium (Ba)	mg/kg ds	<20	<20	32	<20
S Cadmium (Cd)	mg/kg ds	<0.20	<0.20	<0.20	<0.20
S Kobalt (Co)	mg/kg ds	<3.0	<3.0	<3.0	<3.0
S Koper (Cu)	mg/kg ds	5.9	5.3	<5.0	<5.0
S Kwik (Hg)	mg/kg ds	<0.050	<0.050	<0.050	0.051
S Molybdeen (Mo)	mg/kg ds	<1.5	<1.5	<1.5	<1.5
S Nikkel (Ni)	mg/kg ds	<4.0	<4.0	<4.0	<4.0
S Lood (Pb)	mg/kg ds	<10	<10	<10	<10
S Zink (Zn)	mg/kg ds	<20	<20	<20	<20
<b>Minerale olie</b>					
Minerale olie (C10-C12)	mg/kg ds	<3.0	<3.0	<3.0	<3.0
Minerale olie (C12-C16)	mg/kg ds	<5.0	<5.0	<5.0	<5.0
Minerale olie (C16-C21)	mg/kg ds	<5.0	<5.0	<5.0	<5.0
Minerale olie (C21-C30)	mg/kg ds	<11	16	58	<11
Minerale olie (C30-C35)	mg/kg ds	13	18	130	<5.0
Minerale olie (C35-C40)	mg/kg ds	<6.0	<6.0	15	<6.0
S Minerale olie totaal (C10-C40)	mg/kg ds	<35	40	210 <sup>1)</sup>	<35
Chromatogram olie (GC)			Zie bijl.	Zie bijl.	
<b>Polychloorbifenylen, PCB</b>					
S PCB 28	mg/kg ds	<0.0010	<0.0010	<0.0010	<0.0010
S PCB 52	mg/kg ds	<0.0010	<0.0010	<0.0010	<0.0010
S PCB 101	mg/kg ds	<0.0010	<0.0010	<0.0010	<0.0010

Nr.	Monsterschrijving	Datum monstername	Monster nr.
1	1-1, 2-1, 3-1, 4-1, 5-1, 6-1, 7-1>M1	19-Mar-2015	8504126
2	8-1, 9-1, 10-1, 11-1, 12-1, 13-1>M2	19-Mar-2015	8504127
3	5-2, 6-2, 7-2, 9-2, 12-2>M3	19-Mar-2015	8504128
4	1-2, 1-3, 1-4, 7-3, 7-4, 13-2, 13-3, 13-4>M4	19-Mar-2015	8504129

Q: door RvA geaccrediteerde verrichting  
 A: AP04 erkende verrichting  
 S: AS 3000 erkende verrichting

Dit certificaat mag uitsluitend in zijn geheel worden gereproduceerd.

Eurofins Analytico B.V.

Gildeweg 44-46  
 3771 NB Barneveld  
 P.O. Box 459  
 3770 AL Barneveld NL  
 Tel. +31 (0)34 242 63 00  
 Fax +31 (0)34 242 63 99  
 E-mail info-env@eurofins.nl  
 Site www.eurofins.nl

BNP Paribas S.A. 227 9245 25  
 VAT/BTW No. NL 8043.14.883.B01  
 KvK No. 09088623  
 IBAN: NL71BNP0227924525  
 BIC: BNPANL2A

Eurofins Analytico B.V. is ISO 14001: 2004 gecertificeerd door TÜV en erkend door het Vlaamse Gewest (OVAM en Dep. LNE), het Brusselse Gewest (BIM), het Waalse Gewest (DGRNE-OWD) en door de overheden van Frankrijk en Luxemburg (MEV).



## Analysecertificaat

Uw project/verslagnummer	15113	Certificaatnummer/Versie	2015030519/1
Uw projectnaam	Vroomshoopseweg [ong] Den Ham	Startdatum	20-03-2015
Uw ordernummer		Rapportagedatum	27-03-2015/12:22
Monsternemer		Bijlage	A, B, C
Monstermatrix	Grond; Grond (AS3000)	Pagina	2/2

Analyse	Eenheid	1	2	3	4
S PCB 118	mg/kg ds	<0.0010	<0.0010	<0.0010	<0.0010
S PCB 138	mg/kg ds	<0.0010	<0.0010	<0.0010	<0.0010
S PCB 153	mg/kg ds	<0.0010	<0.0010	<0.0010	<0.0010
S PCB 180	mg/kg ds	<0.0010	<0.0010	<0.0010	<0.0010
S PCB (som 7) (factor 0,7)	mg/kg ds	0.0049 <sup>2)</sup>	0.0049 <sup>2)</sup>	0.0049 <sup>2)</sup>	0.0049 <sup>2)</sup>
<b>Polycyclische Aromatische Koolwaterstoffen, PAK</b>					
S Naftaleen	mg/kg ds	<0.050	<0.050	<0.050	<0.050
S Fenanthreen	mg/kg ds	<0.050	<0.050	<0.050	<0.050
S Anthraceen	mg/kg ds	<0.050	<0.050	<0.050	<0.050
S Fluorantheen	mg/kg ds	<0.050	<0.050	<0.050	<0.050
S Benzo(a)anthraceen	mg/kg ds	<0.050	<0.050	<0.050	<0.050
S Chryseen	mg/kg ds	<0.050	<0.050	<0.050	<0.050
S Benzo(k)fluorantheen	mg/kg ds	<0.050	<0.050	<0.050	<0.050
S Benzo(a)pyreen	mg/kg ds	<0.050	<0.050	<0.050	<0.050
S Benzo(ghi)peryleen	mg/kg ds	<0.050	<0.050	<0.050	<0.050
S Indeno(123-cd)pyreen	mg/kg ds	<0.050	<0.050	<0.050	<0.050
S PAK VROM (10) (factor 0,7)	mg/kg ds	0.35 <sup>2)</sup>	0.35 <sup>2)</sup>	0.35 <sup>2)</sup>	0.35 <sup>2)</sup>

Nr.	Monsterschrijving	Datum monstername	Monster nr.
1	1-1, 2-1, 3-1, 4-1, 5-1, 6-1, 7-1>M1	19-Mar-2015	8504126
2	8-1, 9-1, 10-1, 11-1, 12-1, 13-1>M2	19-Mar-2015	8504127
3	5-2, 6-2, 7-2, 9-2, 12-2>M3	19-Mar-2015	8504128
4	1-2, 1-3, 1-4, 7-3, 7-4, 13-2, 13-3, 13-4>M4	19-Mar-2015	8504129



Q: door RvA geaccrediteerde verrichting  
 A: AP04 erkende verrichting  
 S: AS 3000 erkende verrichting

Dit certificaat mag uitsluitend in zijn geheel worden gereproduceerd.

Akkoord  
 Pr.coörd.

VA

Eurofins Analytico B.V.

Gildeweg 44-46  
 3771 NB Barneveld  
 P.O. Box 459  
 3770 AL Barneveld NL  
 Tel. +31 (0)34 242 63 00  
 Fax +31 (0)34 242 63 99  
 E-mail info-env@eurofins.nl  
 Site www.eurofins.nl

BNP Paribas S.A. 227 9245 25  
 VAT/BTW No. NL 8043.14.883.B01  
 KvK No. 09088623  
 IBAN: NL71BNP0227924525  
 BIC: BNPANL2A

Eurofins Analytico B.V. is ISO 14001: 2004 gecertificeerd door TÜV en erkend door het Vlaamse Gewest (OVAM en Dep. LNE), het Brusselse Gewest (BIM), het Waalse Gewest (DGRNE-OWD) en door de overheden van Frankrijk en Luxemburg (MEV).





**Bijlage (A) met deelmonsterinformatie behorende bij analysecertificaat 2015030519/1**

Pagina 1/1

Monster nr.	Boornr	Omschrijving	Van	Tot	Barcode	Monsteromschrijving
8504126	3	3-1	0	50	0532337244	1-1, 2-1, 3-1, 4-1, 5-1, 6-1, 7-
8504126	4	4-1	0	50	0532337284	
8504126	5	5-1	0	30	0532337236	
8504126	6	6-1	0	30	0532337242	
8504126	1	1-1	0	50	0532337238	
8504126	2	2-1	0	50	0532337282	
8504126	7	7-1	0	40	0532337280	
8504127	8	8-1	0	50	0532337243	8-1, 9-1, 10-1, 11-1, 12-1, 13-
8504127	9	9-1	0	30	0532325764	
8504127	10	10-1	0	50	0532325751	
8504127	11	11-1	0	50	0532325759	
8504127	12	12-1	0	30	0532325754	
8504127	13	13-1	0	50	0532325765	
8504128	5	5-2	30	50	0532337279	5-2, 6-2, 7-2, 9-2, 12-2>M3
8504128	6	6-2	30	50	0532337245	
8504128	7	7-2	40	80	0532337281	
8504128	9	9-2	30	50	0532337232	
8504128	12	12-2	30	50	0532325761	
8504129	1	1-2	60	100	0532337239	1-2, 1-3, 1-4, 7-3, 7-4, 13-2, 1
8504129	1	1-3	100	150	0532337241	
8504129	1	1-4	150	200	0532337240	
8504129	7	7-3	80	130	0532337283	
8504129	7	7-4	150	200	0532337285	
8504129	13	13-2	50	100	0532325755	
8504129	13	13-3	100	150	0532337237	
8504129	13	13-4	150	200	0532337231	



**Eurofins Analytico B.V.**

Gildeweg 44-46  
 3771 NB Barneveld  
 P.O. Box 459  
 3770 AL Barneveld NL  
 Tel. +31 (0)34 242 63 00  
 Fax +31 (0)34 242 63 99  
 E-mail info-env@eurofins.nl  
 Site www.eurofins.nl

BNP Paribas S.A. 227 9245 25  
 VAT/BTW No. NL 8043.14.883.B01  
 KvK No. 09088623  
 IBAN: NL71BNPR0227924525  
 BIC: BNPANL2A

Eurofins Analytico B.V. is ISO 14001: 2004 gecertificeerd door TÜV en erkend door het Vlaamse Gewest (OVAM en Dep. LNE), het Brusselse Gewest (BIM), het Waalse Gewest (DGRNE-OWD) en door de overheden van Frankrijk en Luxemburg (MEV).

**Bijlage (B) met opmerkingen behorende bij analysecertificaat 2015030519/1**

Pagina 1/1

**Opmerking 1)**

Bevat naast minerale olie tevens humusachtige verbindingen.

**Opmerking 2)**

De toetswaarde van de som is gelijk aan de sommatie van 0,7\*RG

**Eurofins Analytico B.V.**

Gildeweg 44-46      Tel. +31 (0)34 242 63 00  
3771 NB Barneveld      Fax +31 (0)34 242 63 99  
P.O. Box 459      E-mail info-env@eurofins.nl  
3770 AL Barneveld NL      Site www.eurofins.nl

BNP Paribas S.A. 227 9245 25  
VAT/BTW No. NL 8043.14.883.B01  
KvK No. 09088623  
IBAN: NL71BNPA0227924525  
BIC: BNPANL2A

Eurofins Analytico B.V. is ISO 14001: 2004 gecertificeerd door TÜV en erkend door het Vlaamse Gewest (OVAM en Dep. LNE), het Brusselse Gewest (BIM), het Waalse Gewest (DGRNE-OWD) en door de overheden van Frankrijk en Luxemburg (MEV).



**Bijlage (C) met methodeverwijzingen behorende bij analysecertificaat 2015030519/1**

Pagina 1/1

Analyse	Methode	Techniek	Methode referentie
Droge Stof	W0104	Gravimetrie	Cf. pb 3010-2 en gw. NEN-ISO 11465
Cryogeen malen AS3000	W0106	Voorbehandeling	Cf. AS3000
Organische stof (gloeirest)	W0109	Gravimetrie	Cf. pb 3010-3 en cf. NEN 5754
Lutum (fractie < 2 µm)	W0171	Sedimentatie	Cf. pb 3010-4 en cf. NEN 5753
Barium (Ba)	W0423	ICP-MS	Cf. pb 3010-5 en cf. NEN-EN-ISO 17294-2
Cadmium (Cd)	W0423	ICP-MS	Cf. pb 3010-5 en cf. NEN-EN-ISO 17294-2
Kobalt (Co)	W0423	ICP-MS	Cf. pb 3010-5 en cf. NEN-EN-ISO 17294-2
Koper (Cu)	W0423	ICP-MS	Cf. pb 3010-5 en cf. NEN-EN-ISO 17294-2
Kwik (Hg)	W0423	ICP-MS	Cf. pb 3010-5 en cf. NEN-EN-ISO 17294-2
Molybdeen (Mo)	W0423	ICP-MS	Cf. pb 3010-5 en cf. NEN-EN-ISO 17294-2
Nikkel (Ni)	W0423	ICP-MS	Cf. pb 3010-5 en cf. NEN-EN-ISO 17294-2
Lood (Pb)	W0423	ICP-MS	Cf. pb 3010-5 en cf. NEN-EN-ISO 17294-2
Zink (Zn)	W0423	ICP-MS	Cf. pb 3010-5 en cf. NEN-EN-ISO 17294-2
Minerale Olie (GC) (C10 - C40)	W0202	GC-FID	Cf. pb 3010-7 en gw. NEN-EN-ISO 16703
Chromatogram M0 (GC)	W0202	GC-FID	Gelijkw. NEN-EN-ISO 16703
PCB (7)	W0271	GC-MS	Cf. pb 3010-8 en gw. NEN 6980
PAK (10 VROM)	W0271	GC-MS	Cf. pb. 3010-6 en gw. NEN-ISO 18287
PAK som AS3000/AP04	W0271	GC-MS	Cf. pb. 3010-6 en gw. NEN-ISO 18287



**Eurofins Analytico B.V.**

Gildeweg 44-46  
3771 NB Barneveld  
P.O. Box 459  
3770 AL Barneveld NL

Tel. +31 (0)34 242 63 00  
Fax +31 (0)34 242 63 99  
E-mail [info-env@eurofins.nl](mailto:info-env@eurofins.nl)  
Site [www.eurofins.nl](http://www.eurofins.nl)

BNP Paribas S.A. 227 9245 25  
VAT/BTW No. NL 8043.14.883.B01  
KvK No. 09088623  
IBAN: NL71BNPA0227924525  
BIC: BNPANL2A

Eurofins Analytico B.V. is ISO 14001: 2004 gecertificeerd door TÜV en erkend door het Vlaamse Gewest (OVAM en Dep. LNE), het Brusselse Gewest (BIM), het Waalse Gewest (DGRNE-OWD) en door de overheden van Frankrijk en Luxemburg (MEV).

# Chromatogram TPH/ Mineral Oil

Sample ID.: 8504127  
Certificate no.: 2015030519  
Sample description.: 8-1, 9-1, 10-1, 11-1, 12-1, 13-1>M2  
V

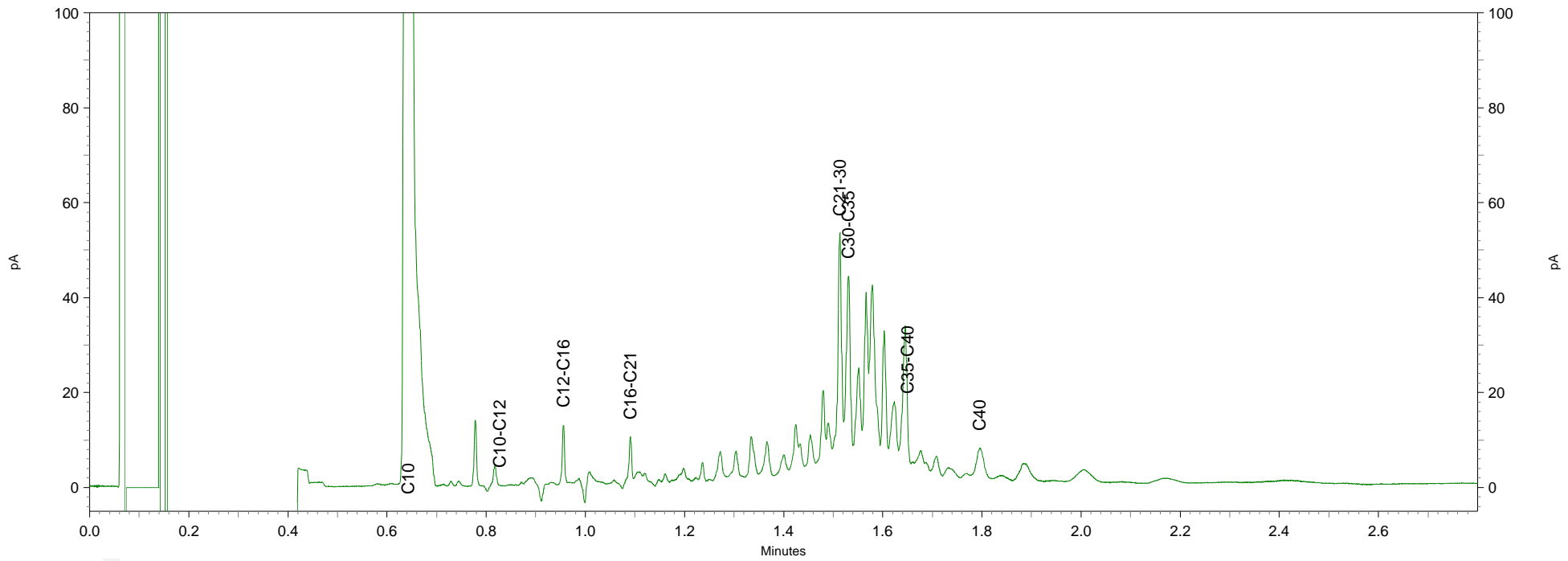
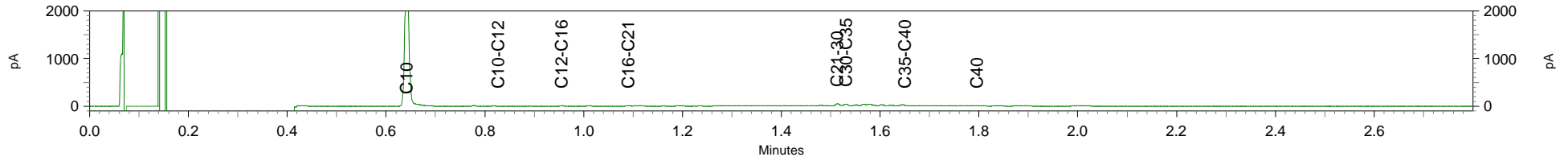



# Chromatogram TPH/ Mineral Oil

Sample ID.: 8504128  
Certificate no.: 2015030519  
Sample description.: 5-2, 6-2, 7-2, 9-2, 12-2>M3  
V

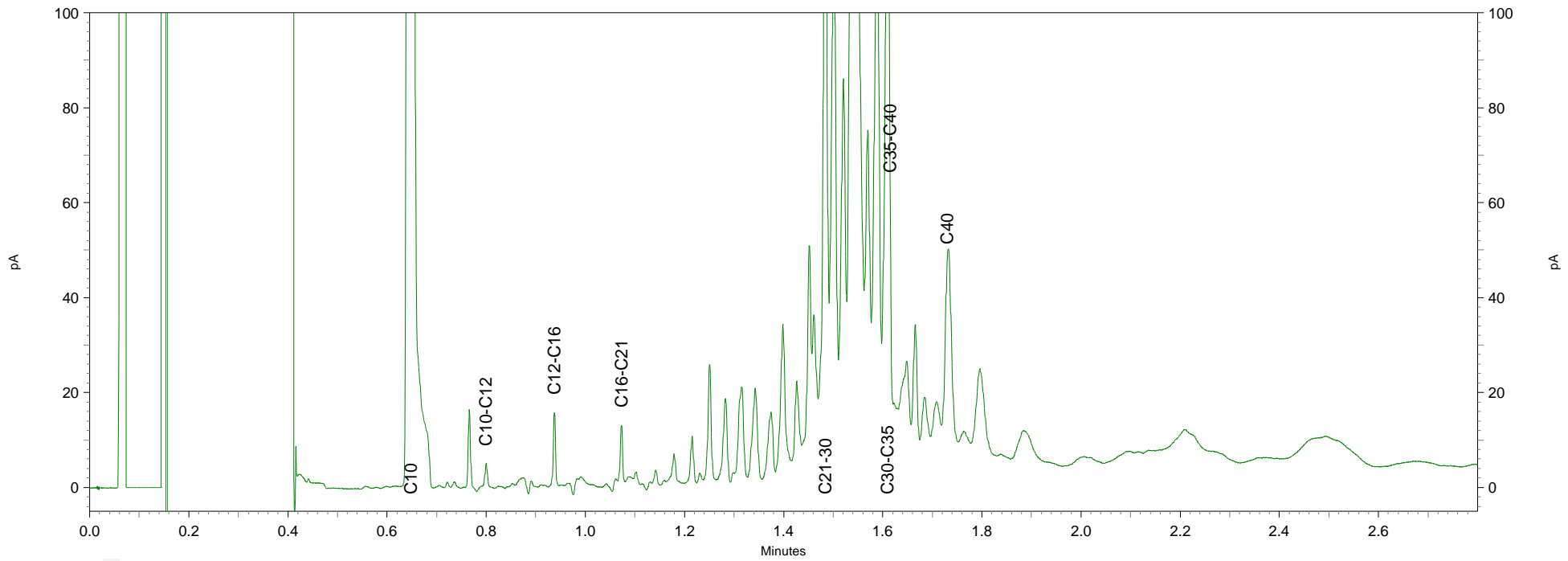
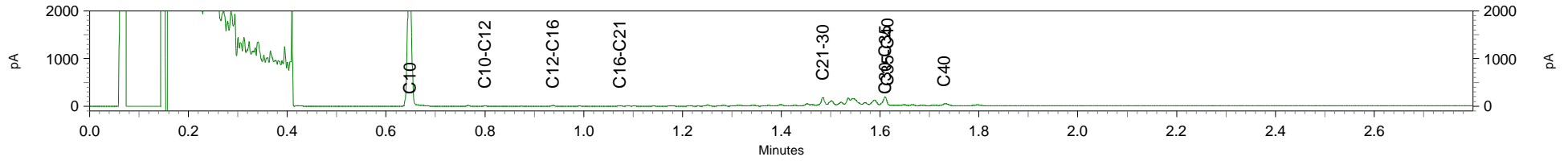

**BIJLAGE 4**

**ANALYSERAPPORTEN GRONDWATER**



Milieutechniek Roumaat b.v.  
T.a.v. Henk Broekhuijsen  
Postbus 74  
7140 AB GROENLO

## Analyscertificaat

Datum: 01-04-2015

Hierbij ontvangt u de resultaten van het navolgende laboratoriumonderzoek.

Certificaatnummer/Versie	2015033656/1
Uw project/verslagnummer	15113
Uw projectnaam	Vroomshoopseweg [ong] Den Ham
Uw ordernummer	
Monster(s) ontvangen	27-03-2015

Dit certificaat mag uitsluitend in zijn geheel worden gereproduceerd.

De grondmonsters worden tot 4 weken na datum ontvangst bewaard en watermonsters tot 2 weken na datum ontvangst. Zonder tegenbericht worden de monsters nadien afgevoerd. Indien de monsters langer bewaard dienen te blijven verzoeken wij U dit exemplaar uiterlijk 1 werkdag voor afloop van de standaardbewaarperiode ondertekend aan ons te retourneren. Voor de kosten van het langer bewaren van monsters verwijzen wij naar de prijslijst.

Bewaren tot:

Datum:

Naam:

Handtekening:

Wij vertrouwen erop uw opdracht hiermee naar verwachting te hebben uitgevoerd, mocht U naar aanleiding van dit analysecertificaat nog vragen hebben verzoeken wij U contact op te nemen met de afdeling Verkoop en Advies.

Met vriendelijke groet,

Eurofins Analytico B.V.



Ing. A. Veldhuizen  
Technical Manager

### Eurofins Analytico B.V.

Gildeweg 44-46  
3771 NB Barneveld  
P.O. Box 459  
3770 AL Barneveld NL

Tel. +31 (0)34 242 63 00  
Fax +31 (0)34 242 63 99  
E-mail [info-env@eurofins.nl](mailto:info-env@eurofins.nl)  
Site [www.eurofins.nl](http://www.eurofins.nl)

BNP Paribas S.A. 227 9245 25  
VAT/BTW No. NL 8043.14.883.B01  
KvK No. 09088623  
IBAN: NL71BNPA0227924525  
BIC: BNPANL2A

Eurofins Analytico B.V. is ISO 14001: 2004 gecertificeerd door TÜV en erkend door het Vlaamse Gewest (OVAM en Dep. LNE), het Brusselse Gewest (BIM), het Waalse Gewest (DGRNE-OWD) en door de overheden van Frankrijk en Luxemburg (MEV).

## Analysecertificaat

Uw project/verslagnummer 15113  
 Uw projectnaam Vroomshoopseweg [ong] Den Ham  
 Uw ordernummer

Certificaatnummer/Versie 2015033656/1  
 Startdatum 27-03-2015  
 Rapportagedatum 01-04-2015/15:05  
 Bijlage A, B, C, D  
 Pagina 1/2

Monsternemer  
 Monstermatrix Water; Water (AS3000)

Analyse	Eenheid	1
<b>Metalen</b>		
S Barium (Ba)	µg/L	100
S Cadmium (Cd)	µg/L	<0.20
S Kobalt (Co)	µg/L	<2.0
S Koper (Cu)	µg/L	13
S Kwik (Hg)	µg/L	<0.050
S Molybdeen (Mo)	µg/L	<2.0
S Nikkel (Ni)	µg/L	8.6
S Lood (Pb)	µg/L	<2.0
S Zink (Zn)	µg/L	48
<b>Vluchtige Aromatische Koolwaterstoffen</b>		
S Benzeen	µg/L	<0.20
S Toluene	µg/L	<0.20
S Ethylbenzeen	µg/L	<0.20
S o-Xyleen	µg/L	<0.10
S m, p-Xyleen	µg/L	<0.20
S Xylenen (som) factor 0,7	µg/L	0.21 <sup>1)</sup>
BTEX (som)	µg/L	<0.90
S Naftaleen	µg/L	<0.020
S Styreen	µg/L	<0.20
<b>Vluchtige organische halogeenkoolwaterstoffen</b>		
S Dichloormethaan	µg/L	<0.20
S Trichloormethaan	µg/L	<0.20
S Tetrachloormethaan	µg/L	<0.10
S Trichlooretheen	µg/L	<0.20
S Tetrachlooretheen	µg/L	<0.10
S 1,1-Dichloorethaan	µg/L	<0.20
S 1,2-Dichloorethaan	µg/L	<0.20
S 1,1,1-Trichloorethaan	µg/L	<0.10
S 1,1,2-Trichloorethaan	µg/L	<0.10
S cis 1,2-Dichlooretheen	µg/L	<0.10

### Nr. Monsteromschrijving

1 13

### Datum monstername

19-Mar-2015

### Monster nr.

8512925

Q: door RvA geaccrediteerde verrichting

A: AP04 erkende verrichting

S: AS 3000 erkende verrichting

Dit certificaat mag uitsluitend in zijn geheel worden gereproduceerd.

Eurofins Analytico B.V.

Gildeweg 44-46  
 3771 NB Barneveld  
 P.O. Box 459  
 3770 AL Barneveld NL  
 Tel. +31 (0)34 242 63 00  
 Fax +31 (0)34 242 63 99  
 E-mail info-env@eurofins.nl  
 Site www.eurofins.nl

BNP Paribas S.A. 227 9245 25  
 VAT/BTW No. NL 8043.14.883.B01  
 KvK No. 09088623  
 IBAN: NL71BNPA0227924525  
 BIC: BNPANL2A

Eurofins Analytico B.V. is ISO 14001: 2004 gecertificeerd door TÜV en erkend door het Vlaamse Gewest (OVAM en Dep. LNE), het Brusselse Gewest (BIM), het Waalse Gewest (DGRNE-OWD) en door de overheden van Frankrijk en Luxemburg (MEV).





## Analysecertificaat

Uw project/verslagnummer 15113  
 Uw projectnaam Vroomshoopseweg [ong] Den Ham  
 Uw ordernummer  
 Monsternemer  
 Monstermatrix Water; Water (AS3000)

Certificaatnummer/Versie 2015033656/1  
 Startdatum 27-03-2015  
 Rapportagedatum 01-04-2015/15:05  
 Bijlage A, B, C, D  
 Pagina 2/2

Analyse	Eenheid	1
S trans 1,2-Dichlooretheen	µg/L	<0.10
CKW (som)	µg/L	<1.6
S Tribroommethaan	µg/L	<0.20
S Vinylchloride	µg/L	<0.10
S 1,1-Dichlooretheen	µg/L	<0.10
S 1,2-Dichloorethenen (Som) factor 0,7	µg/L	0.14 <sup>1)</sup>
S 1,1-Dichloorpropaan	µg/L	<0.20
S 1,2-Dichloorpropaan	µg/L	<0.20
S 1,3-Dichloorpropaan	µg/L	<0.20
S Dichloorpropanen som factor 0.7	µg/L	0.42
<b>Minerale olie</b>		
Minerale olie (C10-C12)	µg/L	<10
Minerale olie (C12-C16)	µg/L	<10
Minerale olie (C16-C21)	µg/L	<10
Minerale olie (C21-C30)	µg/L	<15
Minerale olie (C30-C35)	µg/L	20
Minerale olie (C35-C40)	µg/L	<10
S Minerale olie totaal (C10-C40)	µg/L	54
Chromatogram		Zie bijl.

### Nr. Monsteromschrijving

1 13

### Datum monstername

19-Mar-2015

### Monster nr.

8512925

Eurofins Analytico B.V.



Q: door RvA geaccrediteerde verrichting  
 A: AP04 erkende verrichting  
 S: AS 3000 erkende verrichting

Dit certificaat mag uitsluitend in zijn geheel worden gereproduceerd.

Akkoord  
 Pr.coörd.



Gildeweg 44-46 Tel. +31 (0)34 242 63 00  
 3771 NB Barneveld Fax +31 (0)34 242 63 99  
 P.O. Box 459 E-mail info-env@eurofins.nl  
 3770 AL Barneveld NL Site www.eurofins.nl

BNP Paribas S.A. 227 9245 25  
 VAT/BTW No. NL 8043.14.883.B01  
 KvK No. 09088623  
 IBAN: NL71BNPR0227924525  
 BIC: BNPANL2A

Eurofins Analytico B.V. is ISO 14001: 2004 gecertificeerd door TÜV en erkend door het Vlaamse Gewest (OVAM en Dep. LNE), het Brusselse Gewest (BIM), het Waalse Gewest (DGRNE-OWD) en door de overheden van Frankrijk en Luxemburg (MEV).



**Bijlage (A) met deelmonsterinformatie behorende bij analysecertificaat 2015033656/1**

Monster nr.	Boornr	Omschrijving	Van	Tot	Barcode	Monsteromschrijving
8512925	13	13-2	165	265	0800337454	13
8512925	13	13	165	265	0680100220	
8512925	13	13-1	165	265	0680100228	



**Eurofins Analytico B.V.**

Gildeweg 44-46  
 3771 NB Barneveld  
 P.O. Box 459  
 3770 AL Barneveld NL  
 Tel. +31 (0)34 242 63 00  
 Fax +31 (0)34 242 63 99  
 E-mail [info-env@eurofins.nl](mailto:info-env@eurofins.nl)  
 Site [www.eurofins.nl](http://www.eurofins.nl)

BNP Paribas S.A. 227 9245 25  
 VAT/BTW No. NL 8043.14.883.B01  
 KvK No. 09088623  
 IBAN: NL71BNPA0227924525  
 BIC: BNPANL2A

Eurofins Analytico B.V. is ISO 14001: 2004 gecertificeerd door TÜV en erkend door het Vlaamse Gewest (OVAM en Dep. LNE), het Brusselse Gewest (BIM), het Waalse Gewest (DGRNE-OWD) en door de overheden van Frankrijk en Luxemburg (MEV).

**Bijlage (B) met opmerkingen behorende bij analysecertificaat 2015033656/1**

Pagina 1/1

**Opmerking 1)**De toetswaarde van de som is gelijk aan de sommatie van  $0,7 \cdot RG$ **Eurofins Analytico B.V.**

Gildeweg 44-46      Tel. +31 (0)34 242 63 00  
3771 NB Barneveld      Fax +31 (0)34 242 63 99  
P.O. Box 459      E-mail [info-env@eurofins.nl](mailto:info-env@eurofins.nl)  
3770 AL Barneveld NL      Site [www.eurofins.nl](http://www.eurofins.nl)

BNP Paribas S.A. 227 9245 25  
VAT/BTW No. NL 8043.14.883.B01  
KvK No. 09088623  
IBAN: NL71BNPA0227924525  
BIC: BNPANL2A

Eurofins Analytico B.V. is ISO 14001: 2004 gecertificeerd door TÜV en erkend door het Vlaamse Gewest (OVAM en Dep. LNE), het Brusselse Gewest (BIM), het Waalse Gewest (DGRNE-OWD) en door de overheden van Frankrijk en Luxemburg (MEV).



**Bijlage (C) met methodeverwijzingen behorende bij analysecertificaat 2015033656/1**

Pagina 1/1

Analyse	Methode	Techniek	Methode referentie
Xylenen som AS3000	W0254	HS-GC-MS	Cf. pb 3130-1
Aromaten (BTEXN)	W0254	HS-GC-MS	Cf. pb 3130-1
Barium (Ba)	W0421	ICP-MS	Cf. pb 3110-3 en cf. NEN-EN-ISO 17294-2
Cadmium (Cd)	W0421	ICP-MS	Cf. pb 3110-3 en cf. NEN-EN-ISO 17294-2
Cobalt (Co)	W0421	ICP-MS	Cf. pb 3110-3 en cf. NEN-EN-ISO 17294-2
Koper (Cu)	W0421	ICP-MS	Cf. pb 3110-3 en cf. NEN-EN-ISO 17294-2
Kwik (Hg)	W0421	ICP-MS	Cf. pb 3110-3 en cf. NEN-EN-ISO 17294-2
Molybdeen (Mo)	W0421	ICP-MS	Cf. pb 3110-3 en cf. NEN-EN-ISO 17294-2
Nikkel (Ni)	W0421	ICP-MS	Cf. pb 3110-3 en cf. NEN-EN-ISO 17294-2
Lood (Pb)	W0421	ICP-MS	Cf. pb 3110-3 en cf. NEN-EN-ISO 17294-2
Zink (Zn)	W0421	ICP-MS	Cf. pb 3110-3 en cf. NEN-EN-ISO 17294-2
Styreen	W0254	HS-GC-MS	Cf. pb 3130-1
VOC (11)	W0254	HS-GC-MS	Cf. pb 3130-1
Tribroommethaan (Bromoform)	W0254	HS-GC-MS	Cf. pb 3130-1
Vinylchloride	W0254	HS-GC-MS	Cf. pb 3130-1
1,1-Dichlooretheen	W0254	HS-GC-MS	Cf. pb 3130-1
DiChEtheen som AS3000	W0254	HS-GC-MS	Cf. pb 3130-1
1,1-Dichloorpropan	W0254	HS-GC-MS	Cf. pb 3130-1
1,2-Dichloorpropan	W0254	HS-GC-MS	Cf. pb 3130-1
1,3-Dichloorpropan	W0254	HS-GC-MS	Cf. pb 3130-1
DiChlprop. som AS300	W0254	HS-GC-MS	Cf. pb 3130-2 en gw. NEN EN ISO 15680
Minerale olie (GC) (C10 - C40)	W0215	LVI-GC-FID	Cf. pb 3110-5
Chromatogram olie (GC)	W0215	LVI-GC-FID	Eigen methode



**Eurofins Analytico B.V.**

Gildeweg 44-46  
3771 NB Barneveld  
P.O. Box 459  
3770 AL Barneveld NL

Tel. +31 (0)34 242 63 00  
Fax +31 (0)34 242 63 99  
E-mail [info-env@eurofins.nl](mailto:info-env@eurofins.nl)  
Site [www.eurofins.nl](http://www.eurofins.nl)

BNP Paribas S.A. 227 9245 25  
VAT/BTW No. NL 8043.14.883.B01  
KvK No. 09088623  
IBAN: NL71BNPA0227924525  
BIC: BNPANL2A

Eurofins Analytico B.V. is ISO 14001: 2004 gecertificeerd door TÜV en erkend door het Vlaamse Gewest (OVAM en Dep. LNE), het Brusselse Gewest (BIM), het Waalse Gewest (DGRNE-OWD) en door de overheden van Frankrijk en Luxemburg (MEV).



**Bijlage (D) opmerkingen aangaande de monstername en conserveringstermijn 2015033656/1**

Pagina 1/1

Er zijn verschillen met de richtlijnen geconstateerd die de betrouwbaarheid van de resultaten van onderstaande monsters of analyses mogelijk hebben beïnvloed.

**Analyse**

De conserveringstermijn is voor de betreffende analyse overschreden.

Vluchtige KWS (HS) (voorbehandeling)

**Monster nr.**

8512925

**Eurofins Analytico B.V.**

Gildeweg 44-46  
3771 NB Barneveld  
P.O. Box 459  
3770 AL Barneveld NL

Tel. +31 (0)34 242 63 00  
Fax +31 (0)34 242 63 99  
E-mail [info-env@eurofins.nl](mailto:info-env@eurofins.nl)  
Site [www.eurofins.nl](http://www.eurofins.nl)

BNP Paribas S.A. 227 9245 25  
VAT/BTW No. NL 8043.14.883.B01  
KvK No. 09088623  
IBAN: NL71BNPR0227924525  
BIC: BNPANL2A

Eurofins Analytico B.V. is ISO 14001: 2004 gecertificeerd door TÜV en erkend door het Vlaamse Gewest (OVAM en Dep. LNE), het Brusselse Gewest (BIM), het Waalse Gewest (DGRNE-OWD) en door de overheden van Frankrijk en Luxemburg (MEV).

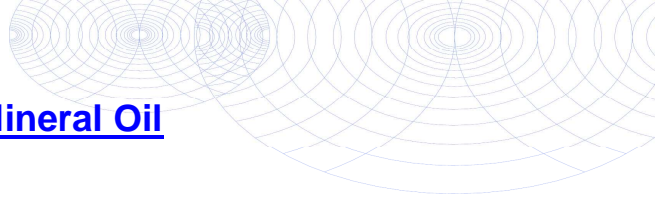

Sample ID.: 8512925  
Certificate no.: 2015033656  
Sample description.: 13

v

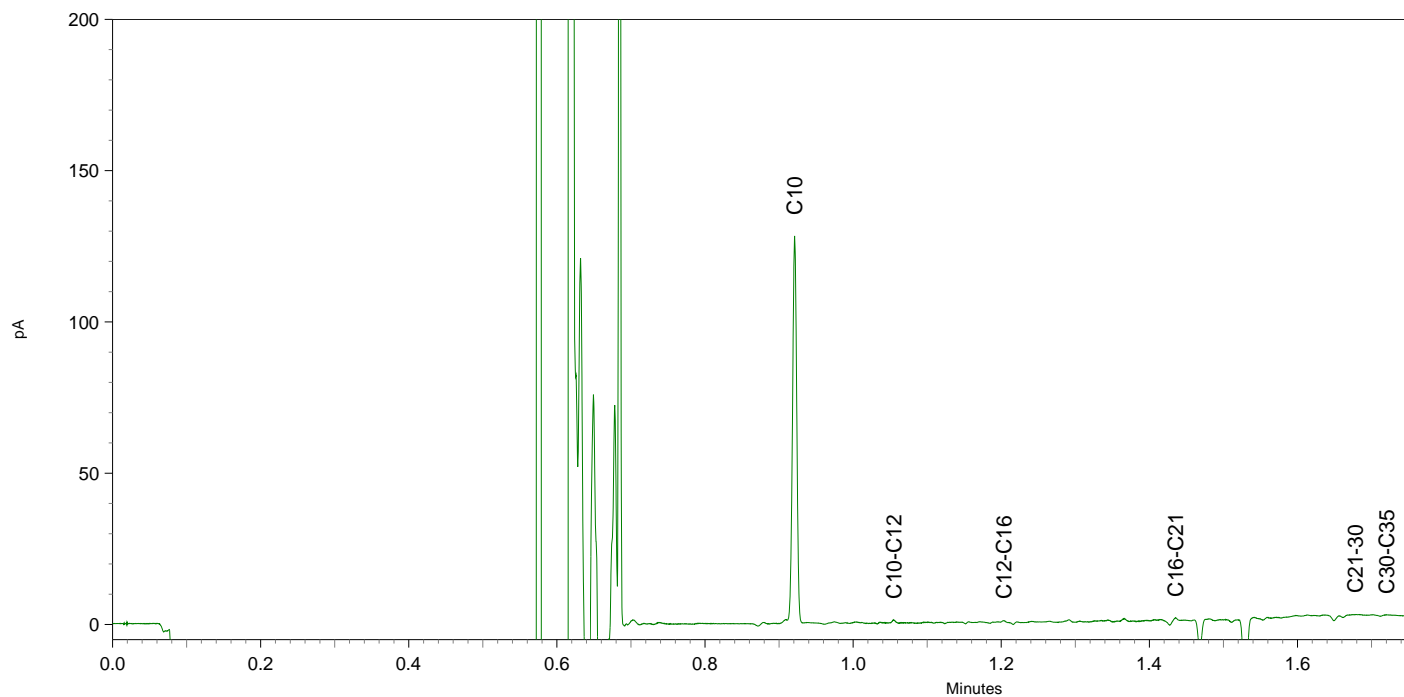
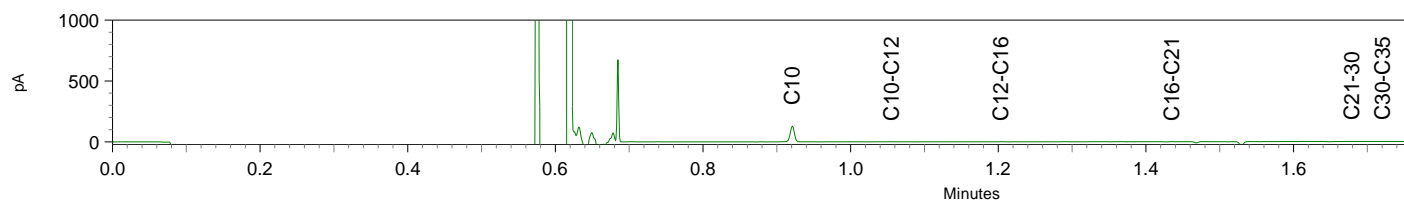

**BIJLAGE 5**

**TOETSINGSTABELLEN**

In de onderstaande tabellen worden de omgerekende waarden aangegeven. De analyseresultaten voor grond zijn omgerekend naar een standaardbodem met in achtname van de bepaalde organische stof- en lutumpercentages zoals deze in de tabellen zijn gepresenteerd.

Verbinding	Grondmonsters			AW	½(AW+I)	I
	M1 (mg/kg.ds)	M2 (mg/kg.ds)	M3 (mg/kg.ds)			
Organische stof (% d.s.)	9,2	7,8	31,1			
Lutum (% d.s.)	2	2,1	2,9			
<b>Droge stof</b>						
Droge stof (% d.s.)	79,2	79,3	48,8			
<b>Metalen</b>						
Barium	<20 -	<20 -	111			
Cadmium	<0,2 -	<0,2 -	<0,2 -	0,60	6,80	13,0
Kobalt	<3 -	<3 -	<3 -	15,0	103	190
Koper	9,78 -	9,11 -	<5 -	40,0	115	190
Kwik	<0,05 -	<0,05 -	<0,05 -	0,15	2,08	4,00
Lood	<10 -	<10 -	<10 -	50,0	290	530
Molybdeen	<1,5 -	<1,5 -	<1,5 -	<d	95,0	190
Nikkel	<4 -	<4 -	<4 -	35,0	67,5	100,0
Zink	<20 -	<20 -	<20 -	140	430	720
<b>PAK</b>						
Naftaleen	<0,05 -	<0,05 -	<0,05 -			
Anthraceen	<0,05 -	<0,05 -	<0,05 -			
Fenanthreen	<0,05 -	<0,05 -	<0,05 -			
Fluorantheen	<0,05 -	<0,05 -	<0,05 -			
Benzo(a)anthraceen	<0,05 -	<0,05 -	<0,05 -			
Chryseen	<0,05 -	<0,05 -	<0,05 -			
Benzo(a)pyreen	<0,05 -	<0,05 -	<0,05 -			
Benzo(g,h,i)peryleen	<0,05 -	<0,05 -	<0,05 -			
Benzo(k)fluorantheen	<0,05 -	<0,05 -	<0,05 -			
Indeno-(1,2,3-c,d)pyreen	<0,05 -	<0,05 -	<0,05 -			
PAK (10) (0.7 factor)	0,35 -	0,35 -	0,12 -	1,50	20,8	40,0
<b>Polychloorbifenylen (PCB)</b>						
PCB 52	<0,001 -	<0,001 -	<0,001 -			
PCB 28	<0,001 -	<0,001 -	<0,001 -			
PCB 101	<0,001 -	<0,001 -	<0,001 -			
PCB 118	<0,001 -	<0,001 -	<0,001 -			
PCB 138	<0,001 -	<0,001 -	<0,001 -			
PCB 153	<0,001 -	<0,001 -	<0,001 -			
PCB 180	<0,001 -	<0,001 -	<0,001 -			
PCB (7) (som, 0.7 factor)	0,0053 -	0,0063 -	0,0016 -	0,020	0,51	1,00
<b>Minerale olie</b>						
Minerale olie C10-C12	<3 -	<3 -	<3 -			
Minerale olie C12-C16	<5 -	<5 -	<5 -			
Minerale olie C16-C21	<5 -	<5 -	<5 -			
Minerale olie C21-C30	<11 -	20,5	19,3			
Minerale olie C30-C35	14,1	23,1	43,3			
Minerale olie C35-C40	<6 -	<6 -	5,00			
Minerale olie totaal	<35 -	51,3 -	70,0 -	190	2595	5000

M1: 1-1, 2-1, 3-1, 4-1, 5-1, 6-1, 7-1 (0-50 cm-mv)

M2: 8-1, 9-1, 10-1, 11-1, 12-1, 13-1 (0-50 cm-mv)

M3: 5-2, 6-2, 7-2, 9-2, 12-2 (30-80 cm-mv)

Betekenis van de tekens en afkortingen:

Blanco: geen toetsingswaarde vastgesteld, i: indicatieve norm, !: overschrijding echter niet alle normen bekend,

-\*: separate gehalten zijn onder achtergrondwaarde of detectiegrens,

-: onder achtergrondwaarde of detectiegrens, +: tussen achtergrondwaarde en ½(AW+I),

++: tussen ½(AW+I) en interventiewaarde, +++: boven interventiewaarde, n.b.: niet bepaald.

Grondmonster				
Verbinding	M4 (mg/kg.ds)	AW	$\frac{1}{2}(AW+I)$	I
Organische stof (% d.s.)	0,9			
Lutum (% d.s.)	4,5			
<b>Droge stof</b>				
Droge stof (% d.s.)	84,9			
<b>Metalen</b>				
Barium	<20 -			
Cadmium	<0,2 -	0,60	6,80	13,0
Kobalt	<3 -	15,0	103	190
Koper	<5 -	40,0	115	190
Kwik	0,070 -	0,15	2,08	4,00
Lood	<10 -	50,0	290	530
Molybdeen	<1,5 -	<d	95,0	190
Nikkel	<4 -	35,0	67,5	100,0
Zink	<20 -	140	430	720
<b>PAK</b>				
Naftaleen	<0,05 -			
Anthraceen	<0,05 -			
Fenanthreen	<0,05 -			
Fluorantheen	<0,05 -			
Benzo(a)anthraceen	<0,05 -			
Chryseen	<0,05 -			
Benzo(a)pyreen	<0,05 -			
Benzo(g,h,i)peryleen	<0,05 -			
Benzo(k)fluorantheen	<0,05 -			
Indeno-(1,2,3-c,d)pyreen	<0,05 -			
PAK (10) (0.7 factor)	0,35 -	1,50	20,8	40,0
<b>Polychloorbifenylen (PCB)</b>				
PCB 52	<0,001 -			
PCB 28	<0,001 -			
PCB 101	<0,001 -			
PCB 118	<0,001 -			
PCB 138	<0,001 -			
PCB 153	<0,001 -			
PCB 180	<0,001 -			
PCB (7) (som, 0.7 factor)	0,025 -*	0,020	0,51	1,00
<b>Minerale olie</b>				
Minerale olie C10-C12	<3 -			
Minerale olie C12-C16	<5 -			
Minerale olie C16-C21	<5 -			
Minerale olie C21-C30	<11 -			
Minerale olie C30-C35	<5 -			
Minerale olie C35-C40	<6 -			
Minerale olie totaal	<35 -	190	2595	5000

M4: 1-2, 1-3, 1-4, 7-3, 7-4, 13-2, 13-3, 13-4 (50-200 cm-mv)

Betekenis van de tekens en afkortingen:

Blanco: geen toetsingswaarde vastgesteld, i: indicatieve norm, !: overschrijding echter niet alle normen bekend,

-\*: separate gehalten zijn onder achtergrondwaarde of detectiegrens,

-: onder achtergrondwaarde of detectiegrens, +: tussen achtergrondwaarde en  $\frac{1}{2}(AW+I)$ ,

++: tussen  $\frac{1}{2}(AW+I)$  en interventiewaarde, +++: boven interventiewaarde, n.b.: niet bepaald.

Grondwatermonster				
Verbinding	13 (µg/liter)	S	½(S+I)	I
<b>Metalen</b>				
Barium	100 +	50,0	338	625
Cadmium	<0,2 -	0,40	3,20	6,00
Kobalt	<2 -	20,0	60,0	100,0
Koper	13 -	15,0	45,0	75,0
Kwik	<0,05 -	0,050	0,18	0,30
Lood	<2 -	15,0	45,0	75,0
Molybdeen	<2 -	5,00	153	300
Nikkel	8,6 -	15,0	45,0	75,0
Zink	48 -	65,0	433	800
<b>Vluchtige aromaten</b>				
Benzeen	<0,2 -	0,20	15,1	30,0
Tolueen	<0,2 -	7,00	504	1000
Ethylbenzeen	<0,2 -	4,00	77,0	150
o-xyleen	<0,1 -			
p- en m-xyleen	<0,2 -			
Xylenen (som, 0.7 factor)	0,21 -*	0,20	35,1	70,0
BTEX (som)	<0,9 -			
Styreen (Vinylbenzeen)	<0,2 -	6,00	153	300
<b>PAK</b>				
Naftaleen	<0,02 -	0,0100	35,0	70,0
<b>Gehalogeneerde koolwaterstoffen</b>				
1,1-Dichloorethaan	<0,2 -	7,00	454	900
1,2-Dichloorethaan	<0,2 -	7,00	204	400
1,1-Dichlooretheen	<0,1 -	0,0100	5,01	10,00
cis-1,2-Dichlooretheen	<0,1 -			
trans-1,2-Dichlooretheen	<0,1 -			
Dichloormethaan	<0,2 -	0,0100	500	1000
1,2-Dichloorethenen (som, 0.7 factor)	0,14 -*	0,0100	10,0	20,0
1,1-Dichloorpropaan	<0,2 -			
1,2-Dichloorpropaan	<0,2 -			
1,3-Dichloorpropaan	<0,2 -			
Dichloorpropanen (0,7 som, 1,1+1,2+1,3)	0,42 -	0,80	40,4	80,0
Tetrachlooretheen (Per)	<0,1 -	0,0100	20,0	40,0
CKW (som)	<1,6 -			
Tetrachloormethaan (Tetra)	<0,1 -	0,0100	5,01	10,00
1,1,1-Trichloorethaan	<0,1 -	0,0100	150	300
1,1,2-Trichloorethaan	<0,1 -	0,0100	65,0	130
Trichlooretheen (Tri)	<0,2 -	24,0	262	500
Trichloormethaan (Chloroform)	<0,2 -	6,00	203	400
Vinylchloride	<0,1 -	0,0100	2,51	5,00
Tribroommethaan (bromoform)	<0,2 -	-	315	630
<b>Minerale olie</b>				
Minerale olie C10-C12	<10 -			
Minerale olie C12-C16	<10 -			
Minerale olie C16-C21	<10 -			
Minerale olie C21-C30	<15 -			
Minerale olie C30-C35	20			
Minerale olie C35-C40	<10 -			
Minerale olie totaal	54 +	50,0	325	600

13: (165-265 cm-mv)

Betekenis van de tekens en afkortingen:

Blanco: geen toetsingswaarde vastgesteld, i: indicatieve norm, !: overschrijding echter niet alle normen bekend,

-\*: separate gehalten zijn onder streefwaarde of detectiegrens,

-: onder streefwaarde of detectiegrens, +: tussen streefwaarde en ½(S+I),

++: tussen ½(S+I) en interventiewaarde, +++: boven interventiewaarde, n.b.: niet bepaald.

**BIJLAGE 6**

**PROJECTFOTO'S**



*Afbeelding 1: overzichtsfoto*

**BIJLAGE 7**

**INFORMATIE VOORONDERZOEK**





# Omgevingsrapportage



### Bodem

-  Locaties

### Ondergrond

-  Kadastraal perceel
-  topografie
-  Selectie

## Inhoudsopgave

Voorblad  
Inhoudsopgave  
Inleiding  
Disclaimer  
Toelichting

## Inleiding

Indien er stoffen in de bodem voorkomen die van nature niet in de bodem zitten is sprake van bodemverontreiniging. De provincie Overijssel speelt een rol bij het saneren of beheersen van een bodemverontreiniging.

De provincie Overijssel en vijf grote gemeenten in Overijssel (Almelo, Deventer, Enschede, Hengelo en Zwolle) zijn in het kader van de Wet bodembescherming (Wbb) aangewezen als de instanties die toezien op het saneren van verontreinigde bodem en het voorkomen van nieuwe bodemverontreiniging (bevoegd gezag Wetbodembescherming). Zij sturen de bodemsaneringsoperatie en voeren zelf bodemsaneringen uit en beoordelen plannen en saneringen die door anderen (bedrijven, particulieren en gemeenten) worden uitgevoerd. Hierbij kan de provincie juridische en financiële instrumenten inzetten. In dit kader worden bodemgegevens verzameld in het bodeminformatiesysteem (BIS) van de provincie.

In deze rapportage treft u gegevens aan die afkomstig zijn uit het BIS van de provincie Overijssel. Hiermee krijgt u een indruk van de aan- of afwezigheid van gegevens over mogelijke bodemverontreiniging in het geselecteerde gebied. De vijf grote gemeenten hebben hun eigen BIS. Gegevens van die gemeenten worden, met uitzondering van de gemeente Hengelo niet in deze rapportage weergegeven. De provincie is bevoegd gezag met betrekking tot ernstige bodemverontreiniging. Dit betekent dat gegevens over niet ernstige verontreinigingen vaak in het BIS van de provincie aanwezig is als de gemeente waarin het geselecteerde gebied zich bevindt gegevens uitwisselt met de provincie Overijssel. Welke gemeenten dat zijn kunt u vinden op: <http://www.overijssel.nl/overijssel/cijfers-kaarten/bodem/uitleg-gebruik>.

Als u vragen heeft over de in dit rapport vermelde gegevens dan kunt u contact opnemen met de provincie Overijssel via email [bodem@overijssel.nl](mailto:bodem@overijssel.nl) of telefonisch 038-499 8500.

## Locatie gegevens

Indien hieronder geen locaties worden vermeld zijn er geen gegevens bekend binnen het geselecteerde gebied of de geselecteerde percelen.

Het ontbreken van gegevens in het BIS of deze rapportage wil niet zeggen dat er geen bodemverontreiniging op een perceel of in een gebied aanwezig is.

## Disclaimer

De bodeminformatie die je in deze rapportage aantreft is met zorg door gemeenten of de provincie in het bodeminformatiesysteem ingevoerd. Toch kan het voorkomen dat informatie is verouderd, onvolledig is of onjuistheden bevat. De provincie Overijssel is niet aansprakelijk voor enigerlei schade die het directe of indirecte gevolg is van of in verband staat met het gebruik van deze informatie. Het ontbreken van gegevens in het BIS of deze rapportage wil niet zeggen dat er geen bodemverontreiniging op een perceel of in een gebied aanwezig is. Indien je fouten of onvolkomenheden in de rapportage aantreft kun je ons helpen door deze te mailen naar [bodem@overijssel.nl](mailto:bodem@overijssel.nl)

## Toelichting

Samenstelling van bodeminformatie in het bodeminformatiesysteem (BIS)

Verontreinigende activiteiten (HBB) Dat verontreinigende stoffen toch in de bodem terecht komen is vaak het gevolg van bedrijfsactiviteiten. Maar er kan ook sprake zijn van bodemverontreiniging door bijvoorbeeld het ophogen van terreinen voor het bouwrijp maken, het lekken van een brandstoftank of een ongeval. Op basis van (archief)onderzoek zijn potentiële verontreinigingen op basis van (voormalige)bedrijfsactiviteiten (UBI's) en de bekende bodemverontreinigingen in beeld gebracht, het zgn. landsdekkend beeld (LDB, 2004). De potentiële verontreinigingen vormen het zgn. HistorischBodemBestand (HBB). Deze gegevens vormen de basis voor de werkvoorraad van de provincie. Afhankelijk van de score van de UBI behoort een locatie tot de werkvoorraad (potentiële)bodemverontreiniging die voor 2030 gesaneerd danwel beheerst moet zijn of de spoedeisende werkvoorraad die voor 2015 gesaneerd danwel beheerst moet zijn. Ook voor het bewaken van de voortgang van de bodemsaneringsoperatie van de locaties waar de provincie bevoegd gezag is en de eigen werkprocessen maakt de provincie gebruik van het BIS.

### Het Wbb-traject / vervolg Wbb

(potentiële)bodemverontreinigingslocaties doorlopen een zgn. Wbb-traject van onderzoek en sanering totdat de locatie niet meer tot de werkvoorraad van de provincie behoort. De locatie is dan voldoende onderzocht of gesaneerd. Indien op de locatie na sanering nog een restverontreiniging achterblijft (bijv. indien een verontreiniging wordt afgedekt met een verharding of leeflaag) dan is sprake van nazorg. Nazorgmaatregelen worden vastgelegd en gecontroleerd. In dit rapport wordt per locatie aangegeven in welke fase van het Wbb-traject een locatie zich bevindt (Vervolg Wbb-traject):

**Wbb traject starten (Wbb-vervolg=Uitvoeren historisch onderzoek)**

De locatie behoort op basis van vooronderzoek of vanuit het HBB tot de werkvoorraad van de provincie maar er is nog geen (historisch)onderzoek uitgevoerd. Op enig moment zal onderzoek plaats moeten vinden.

**Bodemonderzoek uitvoeren (Wbb-vervolg=Uitvoeren (aanvullend) OO, NO)**

Vooronderzoek of historisch onderzoek geeft aanleiding om bodemonderzoek te doen. Daarbij kan sprake zijn van verkennend of nader onderzoek.

**Saneringsonderzoek uitvoeren (Wbb-vervolg=Uitvoeren (aanvullend) SO)**

Op basis van nader onderzoek is bepaald dat gesaneerd moet worden. Het saneringsonderzoek is gericht op de inventarisatie van de mogelijke wijzen van sanering en zal uitmondend in een keuze van de wijze van sanering Verontreinigende activiteiten (HBB) Dat verontreinigende stoffen toch in de bodem terecht komen is vaak het gevolg van bedrijfsactiviteiten. Maar er kan ook sprake zijn van bodemverontreiniging door bijvoorbeeld het ophogen van terreinen voor het bouwrijp maken, het lekken van een brandstoftank of een ongeval. Op basis van (archief)onderzoek zijn potentiële verontreinigingen op basis van (voormalige)bedrijfsactiviteiten (UBI's) en de bekende bodemverontreinigingen in beeld gebracht, het zgn. landsdekkend beeld (LDB, 2004). De potentiële verontreinigingen vormen het zgn. HistorischBodemBestand (HBB). Deze gegevens vormen de basis voor de werkvoorraad van de provincie. Afhankelijk van de score van de UBI behoort een locatie tot de werkvoorraad (potentiële)bodemverontreiniging die voor 2030 gesaneerd danwel beheerst moet zijn of de spoedeisende werkvoorraad die voor 2015 gesaneerd danwel beheerst moet zijn. Ook voor het bewaken van de voortgang van de bodemsaneringsoperatie van de locaties waar de provincie bevoegd gezag is en de eigen werkprocessen maakt de provincie gebruik van het BIS.

**Het Wbb-traject / vervolg Wbb**

(potentiële)bodemverontreinigingslocaties doorlopen een zgn. Wbb-traject van onderzoek en sanering totdat de locatie niet meer tot de werkvoorraad van de provincie behoort. De locatie is dan voldoende onderzocht of gesaneerd. Indien op de locatie na sanering nog een restverontreiniging achterblijft (bijv. indien een verontreiniging wordt afgedekt met een verharding of leeflaag) dan is sprake van nazorg. Nazorgmaatregelen worden vastgelegd en gecontroleerd. In dit rapport wordt per locatie aangegeven in welke fase van het Wbb-traject een locatie zich bevindt (Vervolg Wbb-traject):

**Wbb traject starten (Wbb-vervolg=Uitvoeren historisch onderzoek)**

De locatie behoort op basis van vooronderzoek of vanuit het HBB tot de werkvoorraad van de provincie maar er is nog geen (historisch)onderzoek uitgevoerd. Op enig moment zal onderzoek plaats moeten vinden.

**Bodemonderzoek uitvoeren (Wbb-vervolg=Uitvoeren (aanvullend) OO, NO)**

Vooronderzoek of historisch onderzoek geeft aanleiding om bodemonderzoek te doen. Daarbij kan sprake zijn van verkennend of nader onderzoek.

**Saneringsonderzoek uitvoeren (Wbb-vervolg=Uitvoeren (aanvullend) SO)**

Op basis van nader onderzoek is bepaald dat gesaneerd moet worden. Het saneringsonderzoek is gericht op de inventarisatie van de mogelijke wijzen van sanering en zal uitmondend in een keuze van de wijze van sanering

**Saneringsplan opstellen (Wbb-vervolg= Opstellen/uitvoeren (aanvullend) SP)**

Als op is vastgesteld dan sanering moet worden uitgevoerd dient een saneringsplan opgesteld te worden. Het saneringsplan wordt door het bevoegd gezag beschikt. In de beschikking op het saneringsplan kan het bevoegd gezag nadere eisen stellen aan de sanering. De saneerder voert de sanering uit overeenkomstig het door het bevoegd gezag goedgekeurde saneringsplan en de voorschriften die zij aan de instemming hebben verbonden.

**Sanering en/of evaluatie uitvoeren (Wbb-vervolg=start sanering of uitvoeren (aanvullende) evaluatie)**

Als het bevoegd gezag heeft ingestemd met het saneringsplan kan de sanering worden uitgevoerd. Na afronding van de sanering stelt de saneerder een evaluatierapport op. Op basis van het evaluatierapport zal het bevoegd gezag beoordelen of een sanering voldoende is uitgevoerd. Voldoende gesaneerde locatie behoren daarmee niet meer tot de werkvoorraad van de provincie.

**Zorgmaatregelen uitvoeren (Wbb-vervolg=uitvoeren tijdelijke beveiliging, actieve nazorg, monitoring en registratie restverontreiniging)**

Na sanering kan sprake zijn van restverontreiniging (bijv. indien sprake is van een afdeklaag als saneringsmaatregel). Deze maatregelen kunnen bestaan uit beperkingen in het gebruik van de locatie of het voorkomen blootstelling aan of

**verspreiding van de restverontreiniging. Gesaneerd (Wbb-vervolg=voldoende gesaneerd)**

Indien een sanering is uitgevoerd wordt doo het bevoegd gezag het evaluatierapport beoordeeld. Indien met een beschikking wordt ingestemd met de uitgevoerde sanering (aan de saneringsdoelstelling is voldaan) behoort de locatie niet meer tot de werkvoorraad van de provincie. Wel kan nog sprake zijn van nazorg zoals bijvoorbeeld het in stand houden van een afdeklaag of het verplicht melden van gewijzigd gebruik.

**Geen werkvoorraad (meer) (Wbb-vervolg=voldoende onderzocht of leeg)**

De locatie behoort op basis van de UBI score niet tot de werkvoorraad of is voldoende onderzocht of er is geen aanleiding tot onderzoek maar wel bodeminformatie beschikbaar.

Toelichting op de gerapporteerde informatie

### Locatie

Algemene gegevens waaronder de locatie in het BIS bekend is. Daarnaast wordt aangegeven of de locatie betrekking heeft op een verontreiniging die na 1 januari 1987 is ontstaan (een zorgplicht geval dat onmiddellijk ongedaan gemaakt moet worden/zijn).

### Status

In de wet bodembescherming wordt onderscheid gemaakt tussen ernstige en niet ernstige verontreinigingen. Op basis daarvan wordt bepaald of een locatie door het bevoegd gezag wordt opgepakt. Voordat het bevoegd gezag hierover in een beschikking een uitspraak doet wordt de beoordeling op basis van historisch- en/of verkennend onderzoek vastgelegd (beoordeling). Indien er een uitspraak is van het bevoegd gezag dan wordt dat vermeld bij het veld 'Beschikking'.

### Sanering

In een saneringsplan wordt aangegeven hoe de sanering wordt uitgevoerd. Dit kan in fasen gebeuren of in delen van de verontreiniging. Indien het bevoegd gezag een termijn heeft afgegeven voor het starten van de sanering dan wordt dat hier vermeld. Door het beoordelen van een evaluatierapport van de sanering wordt tevens de einddatum van de sanering bepaald.

### Uitgevoerde onderzoeken

Een lijst van rapporten die betrekking hebben op de locatie. Deze rapporten worden in het geval van ernstige verontreiniging beoordeeld door het bevoegd gezag Wbb (provincie). Door uitwisseling van gegevens met gemeenten worden ook rapporten vermeld die in het bezit zijn van de betreffende gemeente maar die niet bij de provincie aanwezig zijn.

### (mogelijk) Verontreinigende activiteiten

Dit is een overzicht van potentieel verontreinigende (bedrijfs)activiteiten die op de locatie (mogelijk) zijn uitgevoerd, worden vermoed (HBB) en/of zijn onderzocht. Met 'vervallen' wordt aangegeven of een activiteit werkelijk op de locatie heeft plaatsgevonden. Met 'Benoemd' wordt aangegeven of deze activiteit ook in de bodemonderzoeken zijn benoemd. Vervolgens wordt aangegeven of er een verontreiniging veroorzaakt door deze activiteit aanwezig is.

### Geconstateerde Verontreinigingen

Indien verontreinigingen in de grond of het grondwater zijn aangetroffen wordt in deze tabel aangegeven in welke mate overschrijding van de normen heeft plaatsgevonden. Tevens wordt vermeld welke omvang de verontreiniging heeft en op welke diepte deze zit.

### Besluiten

Op basis van de aangeleverde rapporten doet het bevoegd gezag uitspraak over de mate van verontreiniging (ernst), de spoedeisendheid van saneren (spoed), te nemen maatregelen voor, na en tijdens sanering, saneringsplannen en de uitvoering van de sanering (evaluatie). In dit overzicht worden de door de provincie genomen besluiten vermeld.

*Saneringscontouren*

Indien sprake is van sanering in delen of fasen dan worden meerdere contouren vermeld. Per fase of deel wordt aangegeven welke saneringsvariant voor de boven- of ondergrond uiteindelijk is uitgevoerd.

*Zorgmaatregelen*

Indien na sanering nog verontreiniging is achtergebleven zullen maatregelen worden genomen om blootstelling aan of verspreiding van de restverontreiniging te voorkomen. Deze maatregelen worden in het BIS geregistreerd. Het bevoegd gezag houdt toezicht op het in stand houden van deze maatregelen.

## Henk Broekhuijsen

---

**Van:** Tarek Youssef <T.Youssef@twenterand.nl>  
**Verzonden:** woensdag, maart 18, 2015 12:01  
**Aan:** Nico Looman  
**Onderwerp:** RE: Makelaarsvragen verzoek bodeminformatie Vroomshoopseweg

Geachte heer Looman,

Hierbij de gevraagde informatie omtrent het perceel Vroomshoopseweg (kadastraal bekend Den Ham, sectie N, nr. 311).

Er is geen informatie bij ons bekend over bodemkwaliteit inzake het perceel en/of aangrenzende percelen.  
Er is geen informatie bij ons bekend over (voormalige)aanwezigheid van brandstoftanks inzake het perceel en/of aangrenzende percelen.

De Leges bedragen € 71,60. Dit bedrag zal binnenkort via een separate legesnota bij u in rekening worden gebracht.

***NB: ter afsluiting merk ik als voorbehoud op dat u geen rechten kunt ontlenen aan de door mij gegeven informatie. Alleen aan concrete, ondubbelzinnige toezeggingen die afkomstig zijn van het bevoegde bestuursorgaan kunt u rechten ontlenen. Daar is in deze e-mail geen sprake van.***

In vertrouwen u hiermee van dienst te zijn,

Met vriendelijke groet,

Tarek Youssef BSc.  
Medewerker van de afdeling Dienstverlening  
Gemeente Twenterand  
Postbus 67, 7670 AB Vriezenveen  
☎ 0546 – 840840 (centraal nummer)

*Afwezig op vrijdag*

U kunt dit e-mail adres niet gebruiken voor het indienen van uw aanvragen, daarvoor dient u het e-formulier op onze gemeentelijke website in te vullen.

Dit formulier is te vinden op:

[www.twenterand.nl](http://www.twenterand.nl)==> in menu Digitaaloket ==> tap Directbestellen ==> makelaarsvragen/bodeminformatie

of via de volgende link:

[https://secure.twenterand.nl/digitaal-loket/digitale-producten\\_3260/simform/form/step/makelaarsvragen-verzoek-bodeminformatie/aanvrager-0](https://secure.twenterand.nl/digitaal-loket/digitale-producten_3260/simform/form/step/makelaarsvragen-verzoek-bodeminformatie/aanvrager-0)

**Van:** [n.looman@rouwmaat.nl](mailto:n.looman@rouwmaat.nl) [<mailto:noreply@twenterand.nl>]

**Verzonden:** maandag 16 maart 2015 17:07

**Aan:** Tarek Youssef

**Onderwerp:** Makelaarsvragen verzoek bodeminformatie

## Makelaarsvragen verzoek bodeminformatie

Uw referentie: **000000001981**

Geachte heer/mevrouw,

Uw formulier is succesvol bij ons binnen gekomen. Wij sturen de benodigde gegevens zo spoedig mogelijk naar u op.

Met vriendelijke groet,  
Gemeente Twenterand

Aanvrager

**Tekstvlak**

**Naam bedrijf** Milieutechniek Rouwmaat Groenlo b.v.

**Contactpersoon** dhr. N. Looman

**Straatnaam** Postbus

**Huisnummer** 74

**Huisnummertoevoeging**

**Huisletter**

**Postcode** 7140AB

**Woonplaats** Groenlo

**Telefoonnummer** 0544474040

**Mobiel telefoonnummer**

**E-mailadres** [n.looman@rouwmaat.nl](mailto:n.looman@rouwmaat.nl)

Informatie object

**Straatnaam** Vroomhoopseweg

**Huisnummer** 38

**Huisnummertoevoeging** b

**Huisletter**

**Plaatsnaam** DenHam

**Kadastraal bekend: plaatscode** Den Ham

**Kadastraal bekend: sectie** N

**Kadastraal bekend: nr(s)** 311

**Kadastraal bekend: groot (m<sup>2</sup>)** 3795

Vragen

**Welke informatie wilt u hebben?** Is er informatie bekend over bodemkwaliteit inzake het perceel en/of aangrenzende percelen?, Is er info over (voormalige) aanwezigheid van brandstoftanks inz. perceel en/of aangrenzende percelen

**Tekstvlak** \* bijvoorbeeld omliggende industrie, bouwplannen, wijkontwikkelingen

**Overige informatie** Betreft het perceel tussen 38 b en 40.

Leges kosten (prijspeil 2015)

**Tekstvlak** Makelaarskosten: € 71,60

**Plus extra kosten:**

- Archiefkosten (voor ieder daaraan besteed kwartier of gedeelte daarvan): € 16,10
- Kopieën van vergunningen en/of tekeningen:
  - € 0,70 per A4/A3
  - € 13,70 per tekening groter dan A3



Voor een kopie van het fragment en de voorschriften van het bestemmingsplan zijn de makelaarskosten (€ 71,60) niet van toepassing. Hiervoor betaalt u alleen de kopiekosten: € 0,70 per kopie (A4/A3) en € 13,70 per tekening groter dan A3

De bijlage 000000001981.pdf bevat een overzicht van de ingevulde gegevens, deze kunt u openen met bijvoorbeeld [Adobe Reader](#)

## **Disclaimer**

De informatie in dit e-mailbericht is uitsluitend bestemd voor de geadresseerde.

Indien u deze informatie per abuis heeft ontvangen, heeft u geen recht om kennis te nemen van dit e-mailbericht, het te kopiëren of te verstrekken aan andere personen.

Het karakter van het e-mailberichtenverkeer brengt verder met zich mee dat een e-mail geen besluit kan zijn in de zin van de Algemene wet bestuursrecht.

Daarnaast zijn aan persoonlijke opvattingen van medewerkers geen rechten te ontleen.

Tot slot is dit bericht op computervirussen gecontroleerd, maar dat is geen garantie dat het volledig virusvrij is.

De gemeente Twenterand is niet aansprakelijk voor schade ontstaan als gevolg van computervirussen.

**BIJLAGE 8**

**ONAFHANKELIJKHEIDSVERKLARING**

***Milieutechniek Rouwmaat Groenlo B.V.***

## ONAFHANKELIJKHEIDSVERKLARING

Projectnummer: 15113

Project 15-121 Bodemonderzoek Vroomshoopseweg (ong) Den Ham

### Eis AS SIKB 2000

Degene die de kritische functie heeft, de opdrachtnemer, dient er aantoonbaar, transparant en controleerbaar voor zorg te dragen dat aan de eisen van het Besluit bodemkwaliteit is voldaan.

De veldwerkzaamheden zijn uitgevoerd conform de beoordelingsrichtlijn BRL-SIKB 2000, veldwerk bij milieuhygiënisch bodemonderzoek. Milieutechniek Rouwmaat B.V. is gecertificeerd en erkend onder het procescertificaat met het kenmerk VB-031 voor het uitvoeren van milieuhygiënisch bodemonderzoek conform deze beoordelingsrichtlijn. Het toepassingsgebied van dit certificaat betreft de BRL-SIKB protocollen 2001, 2002 en 2018.

Ik verklaar dat het veldwerk ten behoeve van bovengenoemd project onafhankelijk van de opdrachtgever is uitgevoerd conform de eisen van AS SIKB 2000 en de daarin genoemde NEN-normen.

Met vriendelijke groet,  
Milieutechniek Rouwmaat Groenlo B.V.



T.H. Huls  
Veldmedewerker



Datum: 16-04-13  
Formulier B.7.15 Onafhankelijkheidsverklaring versie 1, blad 1

## BIJLAGE 9

### Toegepaste normen (behalve voor laboratoriumonderzoek)

NEN 5104	Geotechniek	Classificatie van onverharde grondmonsters
NEN 5707	Asbest	Bodem- inspectie, monsterneming en analyse van asbest in bodem
NEN 5709	Bodem	Monstervoorbehandeling voor de bepaling van organische en anorganische parameters in grond
NEN 5725	Bodem	Richtlijn voor het uitvoeren van vooronderzoek bij verkennend, orienterend en nader onderzoek
NEN 5740	Bodem	Onderzoeksstrategie bij verkennend bodemonderzoek
NPR 5741	Bodem	Boorsystemen en monsternemingstoestellen voor grond, sediment en grondwater, die worden toegepast bij bodemverontreinigingsonderzoek
NPR 6616	Water en slib	Routinebepaling van de pH
NEN 5742	Bodem	Monsterneming van grond en sediment t.b.v. de bepaling van metalen, anorganische verbindingen, matig vluchtige organische verbindingen en fysisch/chemische bodemkenmerken.
NEN 5743	Bodem	Monsterneming van grond en sediment t.b.v. de bepaling van vluchtige verbindingen.
NEN 5744	Bodem	Monsterneming van grondwater t.b.v. de bepaling van metalen, anorganische verbindingen, matig vluchtige organische verbindingen en fysisch/chemische eigenschappen.
NEN 5745	Bodem	Monsterneming van grondwater t.b.v. de bepaling van vluchtige verbindingen.
NEN 5120	Geotechniek	Bepaling van stijghoogten van grondwater door middel van peilbuizen .
NEN 5751	Bodem	Vorbereiding van het monster voor fysisch-chemische analyses
NEN 5733	Bodem	Bepaling van de korrelgrootte m.b.v. zeef en pipet
NEN 5766	Bodem	Plaatsing van peilbuizen ten behoeve van milieukundig bodemonderzoek
NEN 5861	Milieu	Procedures voor monsteroverdracht
NEN-EN-ISO 5667-3	Water	Bemonstering - Deel 3: Richtlijnen voor de conservering en behandeling van watermonsters
NEN 5897	Asbest	Monsterneming en analyse van asbest in onbewerkt bouw- en sloopafval en recyclinggranulaat
NEN-ISO 7888	Water	Bepaling van het elektrisch geleidingsvermogen
SIKB protocol 2001	Milieu	Plaatsen van handboringen en peilbuizen, maken van boorbeschrijvingen, nemen van grondmonsters en waterpassen
SIKB protocol 2002	Water	Het nemen van grondwatermonsters
SIKB protocol 2018	Asbest	Locatie-inspectie en monsterneming van asbest in bodem