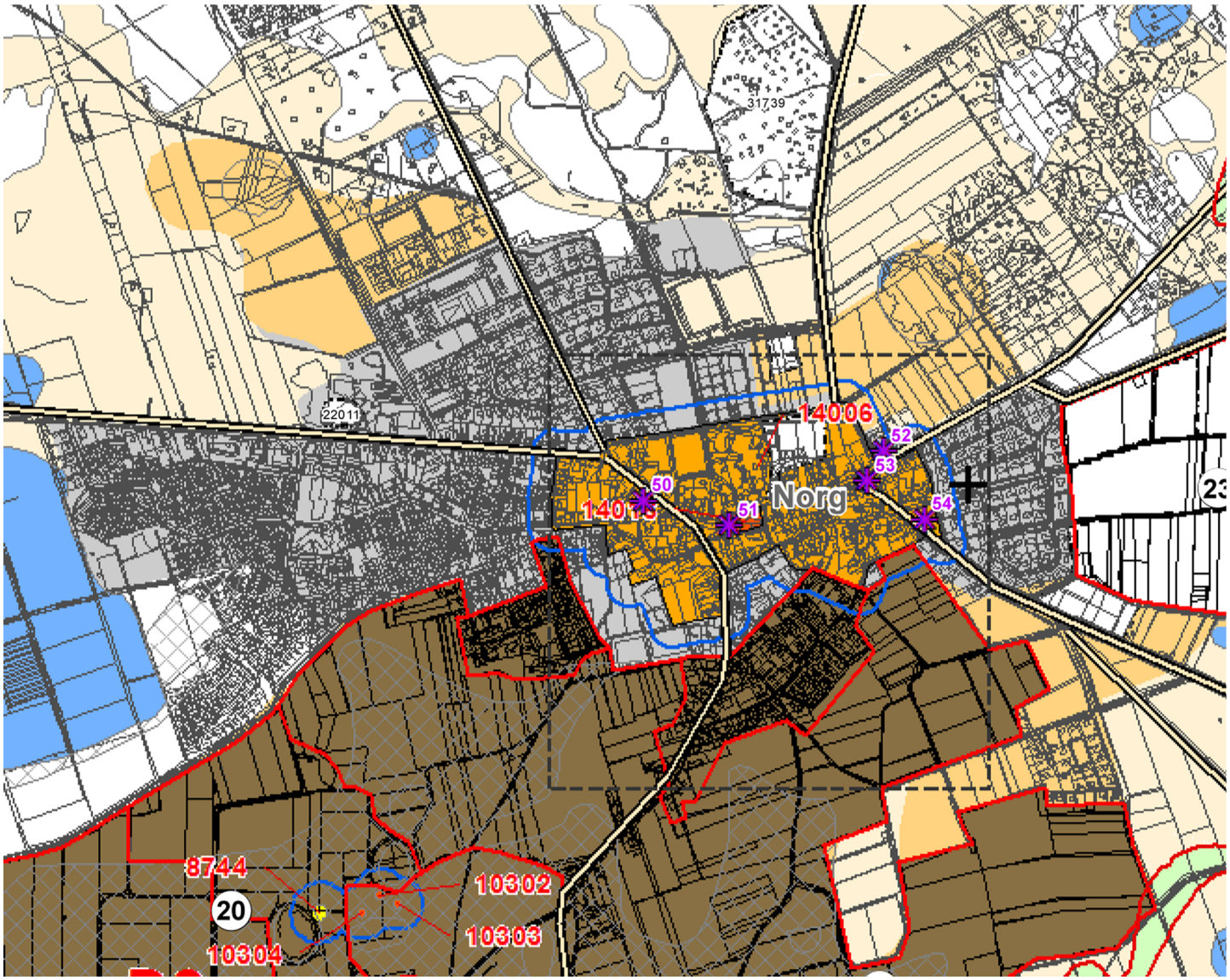

Legenda

Verwachting

Hoge of Middelhoge verwachting	Bij ingrepen > 1000 m² verkennend booronderzoek (6 boringen per ha), zo nodig karterend onderzoek
Hoge of middelhoge verwachting, vermoedelijk verstoord	Bij ingrepen > 1000 m² controlerend onderzoek (3 boringen per ha)
Hoge verwachting (beekdal)	Archeologische begeleiding (protocol opgraving) of bij concrete aanwijzingen voor structuren: proefsleuvenonderzoek
Hoge verwachting jagers/verzamelaars beekdal	Bij ingrepen > 1000 m² verkennend booronderzoek (6 boringen per ha), zo nodig karterend onderzoek
Hoge verwachting Essen	Verkennend en karterend proefsleuvenonderzoek
Hoge verwachting plaggendekken	Verkennend en karterend proefsleuvenonderzoek
Middelhoge verwachting (beekdal)	Veldinspectie na uitvoering bodemingrepen
Middelhoge verwachting, vermoedelijk verstoord	Controlerend verkennend onderzoek (3 boringen ha), zo nodig archeologische begeleiding (protocol opgraving) of veldinspectie na uitvoering bodemingrepen
Middelhoge verwachting (marien veengebied)	Prehistorie: bij ingrepen > 1000 m² verkennend booronderzoek (6 boringen per ha), zo nodig karterend onderzoek Veenterpen: AHN 0,5 x 0,5 m, daarna kruisraai verkennende boringen
Onbekende verwachting (Bebouwing)	Bij ingrepen > 1000m² extrapoleren vanuit de omringende verwachtingwaarden en bij hoge/middelhoge verwachting zie hierboven, bij lage verwachting geen onderzoek vereist
Lage verwachting	Geen onderzoek vereist
Lage verwachting, vermoedelijk verstoord	Geen onderzoek vereist
Depressies/laagten, al dan niet gevuld met organisch materiaal	(verkennend), karterend booronderzoek
Middelhoge verwachting (Leekstermeer)	Bij ingrepen contact opnemen met gemeente

Bijzondere terreinen en gebieden

Terrein van zeer hoge archeologische waarde, beschermd	Behoud in situ, bij ingrepen via gemeente contact opnemen met RCE
Terrein van zeer hoge archeologische waarde	Behoud in situ, indien niet mogelijk opgraven
Terrein van hoge archeologische waarde	Behoud in situ, indien niet mogelijk opgraven, vrijstelling bij ingrepen < 100 m² in de historische kernen
Terrein van archeologische waarde	Waarderend onderzoek, contact opnemen met gemeente
Buffer 50m AMK-terrein	Verkennend/karterend booronderzoek
Archeologisch onderzocht terrein	Vrijgeven op basis van eerder archeologisch booronderzoek, geen aanvullend onderzoek nodig
Provinciaal Archeologisch Belang	Bij ingrepen via gemeente contact opnemen met provinciaal archeoloog
Bijzondere terreinen met nummer	Behoud in situ, indien niet mogelijk contact opnemen met gemeente

Overig

- Gemeentegrens
- Stads- en dorpsgezichten (RCE)
- Celtic field
- 6963 Monumentnummer

Vindplaatsen Historische kaartmateriaal

- Bebouwing
- Poel
- Steenbakkerij
- Watermolen/polderbemaling
- Schans
- Brink
- Brug / mogelijke voorde
- Markegrens
- Wegen / paden
- Dijk

GEMEENTE NOORDENVELD