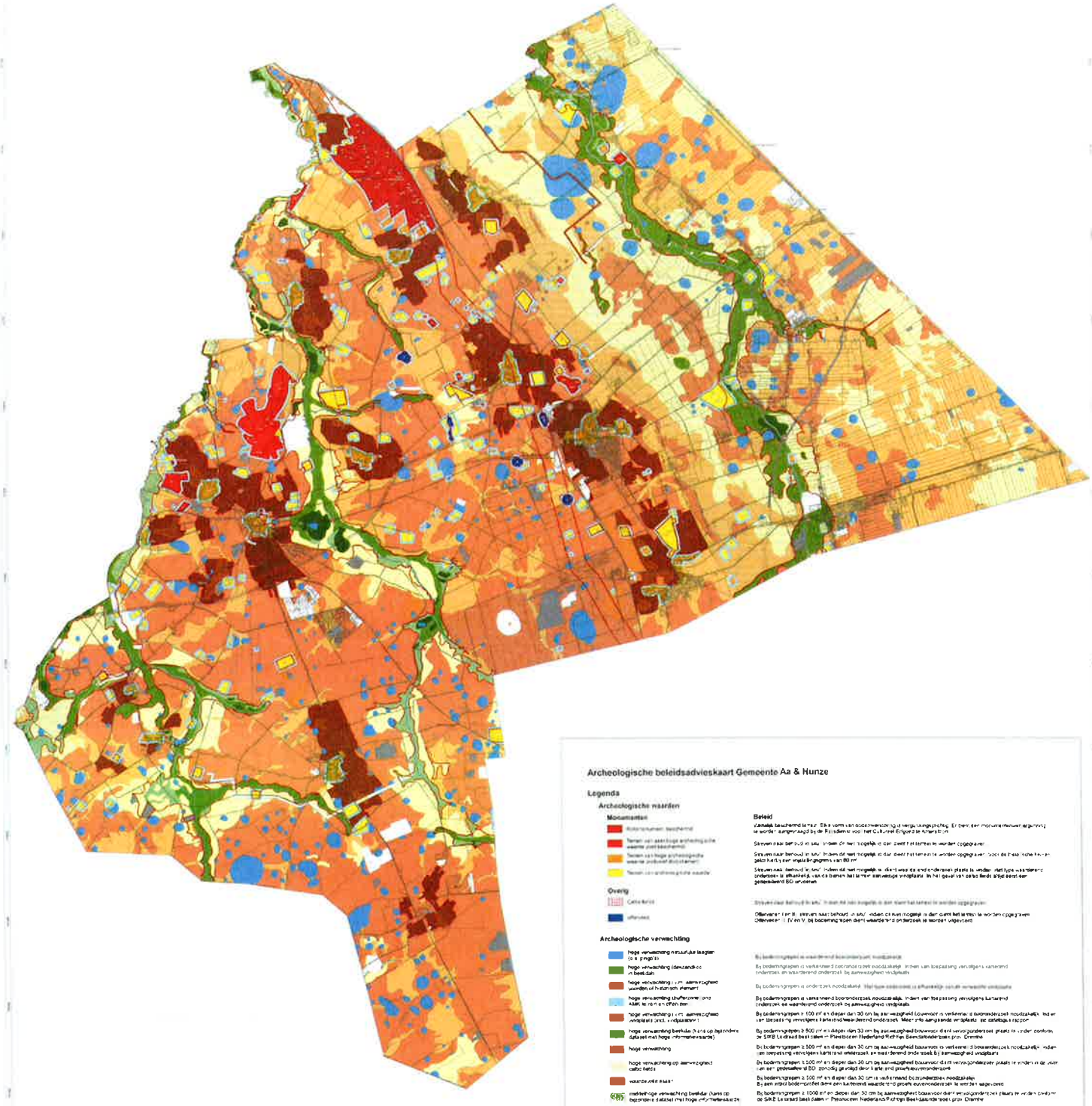

Archeologische beleidsadvieskaart Gemeente Aa & Hunze

Legenda

Archeologische waarden

Monumenten

- Rijksmonument aanwezig
- Terreinen van aantoonbaar archeologische waarde (aanwezig)
- Terreinen van hoge archeologische waarde (indicatief aanwezig)
- Terreinen van archeologische waarde

Overig

- Cultuurhistorie
- Uitzonderingen

Beleid

Wettelijk beschermd terrein: Elke vorm van ooddtmerkstoring is vergunningplichtig. Er dient een monumentenwet vergunning te worden aangevraagd bij de Rijksdienst voor het Cultureel Erfgoed te Amersfoort.

Streven naar BP 5.0 in situ: Indien dit niet mogelijk is dan dient het terrein te worden opgegraven.

Streven naar behoud in situ: Indien dit niet mogelijk is dan dient het terrein te worden opgegraven. Voor de archeologische waarde kwetsbare gebieden geldt een vaste bodemgrens van 50 cm.

Streven naar behoud in situ: Indien dit niet mogelijk is dient weg dat archeonderzoek plaats te vinden. Het type waardenend onderzoek is afhankelijk van de binnen het terrein aanwezige vindplaats. In het geval van sporadische vindplaats dient een gespecialiseerd BO uitgevoerd.

Streven naar behoud in situ: Indien dit niet mogelijk is dan dient het terrein te worden opgegraven.

Offerwerken I en II: streven naar behoud in situ, indien dit niet mogelijk is dan dient het terrein te worden opgegraven. Offerwerken III, IV en V: bij bodemingrepen dient waardenend onderzoek te worden uitgevoerd.

Archeologische verwachting

- hoge verwachting natuurlijke landschappen (o.a. pingoïs)
- hoge verwachting (deelzandkoppen en beekdalen)
- hoge verwachting (m.u.v. aanwezigheid waarden of historisch element)
- hoge verwachting (buffer rond hoog AMK terreinen en Offerwerken)
- hoge verwachting (m.u.v. aanwezigheid vindplaats incl. vindplaatsen I)
- hoge verwachting beekdal (kans op bijzondere dataset met hoge informatiewaarde)
- hoge verwachting
- hoge verwachting op aanwezigheid cultureel erfgoed
- waardevolle akker
- middelhoge verwachting beekdal (kans op bijzondere dataset met hoge informatiewaarde)
- middelhoge verwachting
- lage verwachting
- geen verwachting verstoord
- geen verwachting reeds onderzocht en vrijgegeven
- terrein reeds onderzocht maar niet vrijgegeven

Bij bodemingrepen is waardenend boorondezoek noodzakelijk.

Bij bodemingrepen is verkennend boorondezoek noodzakelijk. Indien van toepassing vervolgens waardenend onderzoek en waardenend onderzoek bij aanwezigheid vindplaats.

Bij bodemingrepen is onderzoek noodzakelijk. Het type onderzoek is afhankelijk van de verwachte vindplaats.

Bij bodemingrepen is verkennend boorondezoek noodzakelijk. Indien van toepassing vervolgens waardenend onderzoek en waardenend onderzoek bij aanwezigheid vindplaats.

Bij bodemingrepen > 100 m² en dieper dan 30 cm bij aanwezigheid bouwvoor is verkennend boorondezoek noodzakelijk. Indien van toepassing vervolgens karterend waardenend onderzoek. Meer info aangeleverde vindplaats: zie catalogus rapport.

Bij bodemingrepen ≥ 500 m² en dieper dan 30 cm bij aanwezigheid bouwvoor dient verkenningonderzoek plaats te vinden conform de SIKB Leidraad beschermen Pleistocene Nederland Richtlijn Beschrijvingsbodemprofiel, prof. Drenthe.

Bij bodemingrepen ≥ 500 m² en dieper dan 30 cm bij aanwezigheid bouwvoor is verkennend boorondezoek noodzakelijk. Indien van toepassing vervolgens karterend onderzoek en waardenend onderzoek bij aanwezigheid vindplaats.

Bij bodemingrepen ≥ 500 m² en dieper dan 30 cm bij aanwezigheid bouwvoor dient verkenningonderzoek plaats te vinden in de vorm van een geomorfologisch BO, conform de richtlijn dekrijt en grootschalig verkennend onderzoek.

Bij bodemingrepen ≥ 500 m² en dieper dan 30 cm is verkennend boorondezoek noodzakelijk.
Bij een intact bodemprofiel dient een karterend waardenend proefsleuvenonderzoek te worden uitgevoerd.

Bij bodemingrepen ≥ 1000 m² en dieper dan 30 cm bij aanwezigheid bouwvoor dient verkenningonderzoek (kans te vinden Oneiform de SIKB Leidraad beschermen Pleistocene Nederland Richtlijn Beschrijvingsbodemprofiel, prof. Drenthe.

Bij bodemingrepen ≥ 1000 m² en dieper dan 30 cm bij aanwezigheid bouwvoor is verkennend boorondezoek noodzakelijk. Indien van toepassing vervolgens karterend onderzoek en waardenend onderzoek bij aanwezigheid vindplaats.

Bij ingrepen binnen deze zones is geen archeologisch onderzoek nodig.

Bij ingrepen binnen deze zones is geen archeologisch onderzoek nodig.

Bij ingrepen binnen deze zones is geen archeologisch onderzoek nodig.

Onderliggende verwachting is bekend. Bestemmingsplan of rapportage reeds eerder onderzocht en vrijgegeven. Verwijzingsbeleid kan zo blijven.

Cultuurhistorische elementen

- brug
- kerk
- verdedigingswerk
- verdwenen archeologie
- boerderij
- landweg

Overig

- gebieden van provinciale belang, o.a. het Drentse Aa-gebied en de Hunebedden
- begrenzing historische kernen (gebaseerd op kaartmateriaal 1850)
- monumentenlijst archeologie
- Monumentenkaart Drenthe, hoogte 6 m rapport
- 177 vindplaatsnummer (zie bijlage 6b v. rapport)
- water
- topografie (bebouwd) Topografische Dienst
- gemeentegrens

gemeente Aa en Hunze

BAAC