



bodeminzicht

Rapport

verkennend bodemonderzoek Jan Teunisstraat 14 te Oudenbosch

Bezoekadres Jekschotstraat 12
Postcode en plaats 5465 PG Veghel
Telefoon 0413 287068
e-mail info@bodem-inzicht.nl
internet www.bodem-inzicht.nl

Projectnaam Jan Teunisstraat 14 te Oudenbosch
Projectnummer B2090

Opdrachtgever de heer E. Gerrits
Postadres Jan Teunisstraat 12
4731 SN Oudenbosch
Contactpersoon dhr. E. Gerrits

Status Definitief
Versie 1

Aantal pagina's 10 (exclusief bijlagen)
Datum 4 juni 2018

*Samenstelling rapport
en kwaliteitscontrole* dhr. M. Gloudemans

Paraaf

Inhoud

1	INLEIDING	3
1.1	Algemeen	3
1.2	Aanleiding en doel van het onderzoek.....	3
1.3	Partijdigheid	3
1.4	Opbouw van het rapport	3
2	VOORONDERZOEK	4
2.1	Beschrijving onderzoekslocatie.....	4
2.2	Voormalig gebruik.....	5
2.3	Toekomstig gebruik.....	5
2.4	Beschikbare onderzoeksgegevens	5
2.5	Bodem- en geohydrologische gegevens	6
2.6	Hypothese en onderzoekstrategie	6
3	UITGEVOERDE WERKZAAMHEDEN	7
3.1	Veldwerkzaamheden	7
3.2	Zintuiglijke waarnemingen en veldmetingen.....	7
3.3	Meetgegevens grondwater.....	7
3.4	Chemische analyse en monstersselectie	8
3.5	Geselecteerde grondmonsters en chemische analyses	8
3.6	Overzicht grondwatermonsters en chemische analyses.....	8
4	RESULTATEN	9
4.1	Toetsingskader	9
4.2	Toetsing analyseresultaten grond en grondwater	9
4.3	Analyseresultaten grond- en grondwatermonsters en interpretatie.....	9
5	CONCLUSIES EN ADVIES	10

BIJLAGEN

Bijlage 1: Topografische ligging onderzoekslocatie

Bijlage 2: Situatietekening met boorpunten

Bijlage 3: Boorprofielbeschrijvingen

Bijlage 4: Getoetste tabellen grond en grondwater

Bijlage 5: Analysecertificaten

Bijlage 6: veldwerkrapportage



1 INLEIDING

1.1 Algemeen

In opdracht van de heer E. Gerrits te Oudenbosch heeft Bodeminzicht een verkennend bodemonderzoek uitgevoerd op het perceel Jan Teunisstraat 14 te Oudenbosch (gemeente Halderberge).

Het onderzoek is uitgevoerd op basis van de richtlijnen zoals deze zijn opgesteld in de Nederlandse Norm (NEN) 5740 [NNI, januari 2009]. De NEN 5740 beschrijft de werkwijze voor het opstellen van een onderzoeksstrategie voor verkennend bodemonderzoek naar de aanwezigheid van bodemverontreiniging.
De veldwerkzaamheden zijn uitgevoerd onder certificaat BRL SIKB 2000.

1.2 Aanleiding en doel van het onderzoek

Aanleiding voor het verkennend bodemonderzoek is de voorgenomen herbouw van een woning op de onderzoekslocatie.

Het doel van het onderzoek is het bepalen van de bodemkwaliteit ter plaatse van de onderzoekslocatie.

Op basis van de resultaten van het vooronderzoek zijn aannames gedaan over het al dan niet aanwezig zijn van potentiële verontreinigingsbronnen en is een onderzoekshypothese opgesteld.

1.3 Partijdigheid

Bodeminzicht en partijen die een bijdrage hebben geleverd aan de totstandkoming van dit rapport hebben op geen enkele wijze een relatie met de opdrachtgever en zijn geen belanghebbenden bij de onderzochte locatie.

Bodeminzicht garandeert hiermee derhalve dat een volledig onafhankelijk en onpartijdig onderzoek is uitgevoerd.

1.4 Opbouw van het rapport

In het voorliggende rapport komen de volgende aspecten aan de orde:

Vooronderzoek (hoofdstuk 2)

Uitgevoerde werkzaamheden (hoofdstuk 3)

De resultaten van het onderzoek (hoofdstuk 4)

Conclusies en aanbevelingen (hoofdstuk 5)



2 VOORONDERZOEK

Onderdeel van een verkennend bodemonderzoek op basis van de NEN 5740 vormt een vooronderzoek, uit te voeren conform NEN 5725 [NNI, januari 2009].

Hierbij zijn de volgende bronnen geraadpleegd:

- A. opdrachtgever
- B. voorgaand bodemonderzoek
- C. Kadastrale kaarten
- D. Topografische kaarten (topotijdreis)
- E. Grondwaterkaarten
- F. www.bodemloket.nl
- G. Locatiebezoek
- H. Eigenaar/gebruiker onderzoekslocatie

2.1 Beschrijving onderzoekslocatie



		bron	bijlage
<i>adres onderzoekslocatie</i>	Jan Teunisstraat 14 te Oudenbosch	A	1
<i>kadastrale registratie</i>	Oudenbosch F 703	C	1
<i>oppervlakte</i>	200 m ²	A	2
<i>ligging onderzoekslocatie</i>	ten zuidoosten van de bebouwde kom van Oudenbosch	D	1
<i>huidige functie</i>	wonen met tuin	G	2
<i>omschrijving bebouwing</i>	Op de onderzoekslocatie zijn een gedeelte van de woning aanwezig en een schuur. De schuur bestaat grotendeels uit baksteen en damwand. De woning is opgetrokken uit baksteen en voorzien van dakpannen.	G	2
<i>omschrijving maaiveld</i>	een gedeelte van het buitenterrein ten zuiden van de bebouwing is voorzien van straatwerk van klinkers. Voor de bebouwing is tuin aanwezig en derhalve onverhard.	G	2
<i>omgeving</i>	noord: Jan Teunisstraat oost: schuur met asbestvrije golfplaten zuid: erf met straatwerk west: woning nr 14.	D	2



2.2 Voormalig gebruik

		bron	aanpassing strategie
<i>voormalig gebruik locatie algemeen</i>	Volgens Bodemloket heeft de onderzoekslocatie deel uitgemaakt van een tassenmakerij en een glastuinbouwbedrijf. Ten zuiden van de huidige locatie is tot enkele jaren geleden een tuinderskas aanwezig geweest. Deze kas is gesloopt voor de realisatie van de Oudenbossche Koepelbaan.	E	-
<i>(sloot-)dempingen</i>	nee	D	-
<i>ophogingen</i>	nee	E	-
<i>bebouwing</i>	nee	D	-
<i>bodembedreigende activiteiten</i>	nee	A, E	-
<i>opslag tanks</i>	nee	A, E	-
<i>opslag bodembedreigende stoffen</i>	nee	A, E	-

2.3 Toekomstig gebruik

		bron	aanpassing strategie
<i>bestemming</i>	De opdrachtgever wil een nieuwe woning realiseren op de onderzoekslocatie.	A	de bestemming vormt de aanleiding voor het bodemonderzoek
<i>bodembedreigende activiteiten</i>	nee	A	-
<i>opslag tanks</i>	nee	A	-
<i>opslag bodembedreigende stoffen</i>	nee	A	-

2.4 Beschikbare onderzoeksgegevens

		bron	aanpassing strategie
<i>onderzoek op locatie</i>	In 2002 heeft Rovytech Milieutechnisch Adviesbureau een nul- of eindsituatie bodemonderzoek verricht op het adres Jan Teunisstraat 14. De resultaten van het onderzoek zijn niet bekend ten tijde van het opstellen van dit rapport.	E	-
<i>Verkennd bodemonderzoek Jan Teunisstraat 12 te Oudenbosch, Bodeminzicht, rapport B2044, d.d. 17 mei 2018.</i>	recentelijk heeft Bodeminzicht een verkennend bodemonderzoek verricht op naastgelegen perceel Jan Teunisstraat 12 in het kader van de verkoop van het perceel. Op deze locatie is een bedrijfsruimte als verdacht aangemerkt. Uit de resultaten van het onderzoek blijkt dat in de plaatselijk baksteenhoudende bovengrond ter plaatse van het bedrijfsgebouw (BG1) gehalten aan zink, lood en PAK zijn gemeten boven de achtergrondwaarden. In de baksteen-/puinhoudende bovengrond van de vaste bodem (BG2) zijn gehalten aan kobalt, koper, zink, lood en PAK gemeten boven de achtergrondwaarden. In de visueel schone bovengrond (BG3) zijn gehalten aan kwik, lood en PAK gemeten boven de achtergrondwaarden. In de ondergrond (OG1) is een gehalte aan PCB's gemeten boven de achtergrondwaarde. De verhoogde gehalten zijn deels gerelateerd aan het gebruik van de locatie door de jaren heen en de bijmenging van baksteen en puin. De puin en baksteenhoudende bodemlagen zijn niet asbesthoudend. In het grondwater ter plaatse van peilbuis O1 is een gehalte aan barium gedetecteerd boven de streefwaarden. De verhogingen	B	-



	<p>aan metalen zijn toe te schrijven aan natuurlijk verhoogde achtergrondwaardes.</p> <p><i>Conclusie en advies</i> De resultaten vormen echter geen aanleiding tot aanpassing van de onderzoeksstrategie. Ter plaatse van de onderzoekslocatie zijn geen verontreinigingen aangetoond die aanleiding vormen voor het uitvoeren van nader of aanvullend bodemonderzoek.</p> <p>De bodem is onverdacht op aanwezigheid van asbest.</p>		
--	---	--	--

2.5 Bodem- en geohydrologische gegevens

<i>Bodemopbouw</i>			
<i>deklaag</i>	niet aanwezig		
<i>eerste watervoerend pakket</i>	matig tot zeer grove grindrijke zanden, met plaatselijk een kleilaag.	Formatie van Sterkssel/Veghel	0-10 m-mv
<i>scheidende laag</i>	kleihoudende afzettingen	Kedichem/Tegelen	10-60 m-mv
<i>hydrologie</i>			
<i>diepte freatisch grondwater</i>	1,3 m-mv		
<i>stromingsrichting</i>	noordwestelijk		

2.6 Hypothese en onderzoeksstrategie

<i>(deel)-locatie</i>	<i>oppervlakte</i>	<i>hypothese</i>	<i>boringen</i>		<i>analyses</i>	
<i>gehele locatie</i>	200 m ²	onverdacht	2	tot 0,5 m-mv	2	standaardpakket grond
			1	tot 2,0 m-mv/grondwater		
			1	peilbuis	1	standaardpakket grondwater

Op basis van het vooronderzoek is de locatie onverdacht voor aanwezigheid van asbest in de bodem. Een asbestonderzoek conform NEN5707 maakt derhalve geen deel uit van de onderzoeksstrategie. De bodem wordt visueel beoordeeld op aanwezigheid bijmenging van puin, baksteen en asbestverdachte fragmenten. Zo nodig wordt de strategie bijgesteld op basis van veldbevindingen.



3 UITGEVOERDE WERKZAAMHEDEN

3.1 Veldwerkzaamheden

<i>verricht onder procescertificaat BRL SIKB 2000</i>	
<i>conform protocol 2001</i>	ja
<i>datum</i>	30 april 2018
<i>veldmedewerker(s)</i>	M. Gloudemans, Bodeminzicht certificaat EC-SIK-20303
<i>afwijkingen</i>	-
<i>bijzonderheden</i>	-
<i>conform protocol 2002</i>	
<i>conform protocol 2002</i>	ja
<i>datum</i>	14 mei 2018
<i>veldmedewerker(s)</i>	M. Gloudemans, Bodeminzicht certificaat EC-SIK-20303
<i>afwijkingen</i>	-
<i>bijzonderheden</i>	-
<i>conform protocol 2018</i>	
<i>conform protocol 2018</i>	n.v.t.
<i>datum</i>	-
<i>veldmedewerker(s)</i>	-
<i>afwijkingen</i>	-
<i>bijzonderheden</i>	-

- In bijlage 2 is de plaats van de boringen/sleuven in de situatietekening opgenomen.
- Voor de gedetailleerde boorprofielbeschrijvingen per boring wordt verwezen naar bijlage 3.
- In bijlage 6 zijn de veldwerkrapportages opgenomen

3.2 Zintuiglijke waarnemingen en veldmetingen

<i>boring</i>	<i>diepte boring (m -mv)</i>	<i>traject (m -mv)</i>	<i>soort</i>	<i>waargenomen bijzonderheden</i>
1	2,50	0,00 - 0,70	Zand	zwak wortelhoudend
2	0,50	0,00 - 0,50	Zand	zwak wortelhoudend
3	0,50	0,00 - 0,50	Zand	zwak wortelhoudend
4	1,30	0,08 - 0,80	Zand	zwak kolengruishoudend

De aangetroffen bijzonderheden, kolengruis bij boorpunt 4, hebben geleid tot aanpassing van de onderzoeksstrategie. Inspectie van het maaiveld en het beoordelen van opgeboorde grond vormden geen aanleiding voor het verrichten van asbestanalyses.

3.3 Meetgegevens grondwater

	<i>filterdiepte (m-mv)</i>	<i>grondwaterstand (m-mv)</i>	<i>zuurgraad (pH)</i>	<i>EC in $\mu\text{S/cm}$</i>	<i>troebelheid in NTU</i>
1-1-1	1,50 - 2,50	1,99	5,6	336	0

De gemeten waarden worden niet als afwijkend beschouwd voor de regio en geven geen indicatie voor de aanwezigheid van verontreinigingen in het grondwater.



3.4 Chemische analyse en monsterselectie

De chemische analyses van de grond- en grondwatermonsters geven informatie over de feitelijke aanwezigheid en concentraties van onderzochte stoffen of groepen stoffen. De chemische analyses zijn uitgevoerd volgens het door de door de Raad voor Accreditatie (RvA) geaccrediteerde laboratorium Al-West B.V. in Deventer. Het laboratorium werkt volgens de meest van toepassing zijnde normen van het Nederland Normalisatie Instituut (NNI).

3.5 Geselecteerde grondmonsters en chemische analyses

Analysemonster	Traject (m -mv)	Deelmonsters	Analysepakket ¹	reden/motivatie
BG1	0,00 - 0,50	1 (0,00 - 0,50) 2 (0,00 - 0,50) 3 (0,00 - 0,50)	AS3000 NEN 5740 standaardpakket + Struct.+voorb.	bovengrond, visueel schoon
BG2	0,08 - 0,80	4 (0,08 - 0,50) 4 (0,50 - 0,80)	AS3000 NEN 5740 standaardpakket + Struct.+voorb.	bovengrond, kolengruis-houdend
OG1	0,70 - 1,30	1 (0,70 - 1,20) 4 (0,80 - 1,30)	AS3000 NEN 5740 standaardpakket + Struct.+voorb.	ondergrond, visueel schoon

1)Het NEN 5740 standaardpakket bodem bestaat uit de volgende parameters: droogrest, metalen (barium, cadmium, kobalt, koper, kwik, lood, molybdeen, nikkel en zink), PCB's, PAK, minerale olie.

De analyseresultaten hebben geen aanleiding gegeven individuele monsters separaat te analyseren.

3.6 Overzicht grondwatermonsters en chemische analyses

Peilbuis	Filterdiepte in m-mv	Analysepakket ¹
1-1-1	1,50 - 2,50	AS3000 NEN 5740gw standaardpakket

1)Het standaardpakket grondwater bestaat uit de volgende parameters: metalen (barium, cadmium, kobalt, koper, kwik, lood, molybdeen, nikkel en zink), vluchtige aromatische koolwaterstoffen, vluchtige gehalogeneerde koolwaterstoffen, minerale olie.

Alle geanalyseerde grondwatermonsters zijn voorbehandeld conform AS 3000 zoals per 1 januari 2008 is voorgeschreven.



4 RESULTATEN

4.1 Toetsingskader

De verontreinigingssituatie van de bodem kan worden beoordeeld door toetsing van de gemeten gehalten in grond en grondwater aan de achtergrondwaarden grond en streefwaarden grondwater en de interventiewaarden grond en grondwater. De achtergrondwaarden geven het niveau aan waarbij sprake is van een duurzame bodemkwaliteit.

De interventiewaarden geven aan wanneer de functionele eigenschappen die de bodem heeft voor mens, dier en plant ernstig zijn of dreigen te worden verminderd. Om van een "geval van ernstige bodemverontreiniging" te spreken dient voor ten minste één stof de gemiddelde concentratie van minimaal 25 m³ grond of 100 m³ grondwater hoger te zijn dan de interventiewaarde.

In onderhavig rapport worden de volgende termen gebruikt om de mate van verontreiniging aan te geven:

- **niet verontreinigd:** de concentratie aan verontreiniging is lager dan of gelijk aan de achtergrondwaarde;
- **licht verontreinigd:** de concentratie aan verontreiniging is hoger dan de achtergrondwaarde maar lager dan of gelijk aan de halve som van de achtergrond- en interventiewaarde, index $((GSSD - AW) / (I - AW))$ groter dan 0,0 maar kleiner dan 0,5;
- **matig verontreinigd:** de concentratie aan verontreiniging is hoger dan de halve som van de achtergrond- en interventiewaarde maar lager dan of gelijk aan de interventiewaarde, index $((GSSD - AW) / (I - AW))$ groter dan 0,5 maar kleiner dan 1,0;
- **sterk verontreinigd:** de concentratie aan verontreinigingen is hoger dan de interventiewaarde, index $((GSSD - AW) / (I - AW))$ groter dan 1,0.

Uit de NEN 5740 kan het volgende worden afgeleid. Uitvoering van vervolgonderzoek is in de meeste gevallen alleen noodzakelijk wanneer de concentratie van een stof de halve som van de achtergrondwaarde en de interventiewaarde overschrijdt (index > 0,5). Deze waarde wordt ook in de Leidraad Bodembescherming gehanteerd als de concentratiegrens waarboven een nader onderzoek moet worden uitgevoerd. Bij overschrijding van de interventiewaarde wordt vaak een nader onderzoek uitgevoerd om de ernst van de verontreiniging en de saneringsurgentie te bepalen.

4.2 Toetsing analyseresultaten grond en grondwater

De analyseresultaten van de grond zijn getoetst aan de achtergrond- (A) en interventiewaarden (I) uit de circulaire streef- en interventiewaarden bodemsanering [Staatscourant 2000-39]. In de toetsingstabel zijn zowel de achtergrondwaarden (A) als de interventiewaarden (I) voor microverontreinigingen opgenomen. De achtergrond- en interventiewaarden zijn afhankelijk van het (gemeten) lutum- en organisch stofgehalte van de bodem. De analyseresultaten van het grondwater zijn getoetst aan de streef- (S) en interventiewaarden (I). De gemeten waarden van de onderzochte (meng-)monsters met overschrijdingstabellen zijn in bijlage 4 weergegeven. In bijlage 5 zijn de analysecertificaten opgenomen.

4.3 Analyseresultaten grond- en grondwatermonsters en interpretatie

(deel)locatie	monster	traject	overschrijding achtergrond- of streefwaarde	overschrijding interventiewaarde
bovengrond	BG1	0,00 - 0,50	Kwik [Hg] (-) Lood [Pb] (0,09)	-
	BG2	0,08 - 0,80	Zink [Zn] (0,03) Lood [Pb] (0,06)	-
ondergrond	OG1	0,70 - 1,30	-	-
grondwater	1-1-1	1,50 - 2,50	-	-

¹Index $(GSSD - AW) / (I - AW)$

Bij de interpretatie van het totaal aan onderzoeksgegevens dient, gezien de gehanteerde strategie (gebaseerd op de Nederlandse Norm NEN 5740) welke is gericht op een indicatieve beoordeling van de milieuhygiënische kwaliteit van de bodem, rekening te worden gehouden met een zeker restrisico.

Een bodemonderzoek is een momentopname waarbij steekproefsgewijs boringen worden verricht en peilbuizen worden geplaatst op een veelal willekeurige, maar meest voor de hand liggende locatie. Derhalve kan nooit uitgesloten worden dat op de onderzoekslocatie verontreinigingen aanwezig zijn die bij dit onderzoek niet zijn aangetoond.

Bodeminzicht kan hiervoor niet aansprakelijk worden gesteld.



5 CONCLUSIES EN ADVIES

Resultaten

In de zintuiglijk schone bovengrond van de vaste bodem (BG1) zijn gehalten aan kwik en lood gemeten boven de achtergrondwaarden. In de kolengruishoudende bovengrond ter plaatse van boorpunt 4 (BG2) zijn gehalten aan zink en lood gemeten boven de achtergrondwaarden.

De verhoogde gehalten vormen geen aanleiding voor aanvullend onderzoek.

In de visueel schone ondergrond (OG1) zijn geen gehalten aan onderzochte stoffen gemeten boven de achtergrondwaarden.

In het grondwater ter plaatse van 01 zijn geen gehalten aan onderzochte stoffen gedetecteerd boven de streefwaarden.

Conclusie en advies

De resultaten van het onderzoek stemmen niet geheel overeen met de hypothese. De resultaten vormen echter geen aanleiding tot aanpassing van de onderzoeksstrategie. Ter plaatse van de onderzoekslocatie zijn geen verontreinigingen aangetoond die aanleiding vormen voor het uitvoeren van nader of aanvullend bodemonderzoek.

De bodemkwaliteit ter plaatse van de onderzoekslocatie vormt, ons inziens, geen belemmering voor de beoogde herbouw van een woning.

De eventueel bij werkzaamheden vrijkomende grond is op of buiten het onderzoeksterrein herbruikbaar. Indien vrijkomende grond van de locatie afgevoerd dient te worden, dient men rekening te houden met de regels van het vigerende Besluit Bodemkwaliteit.



Bijlage 1

Topografische ligging onderzoekslocatie



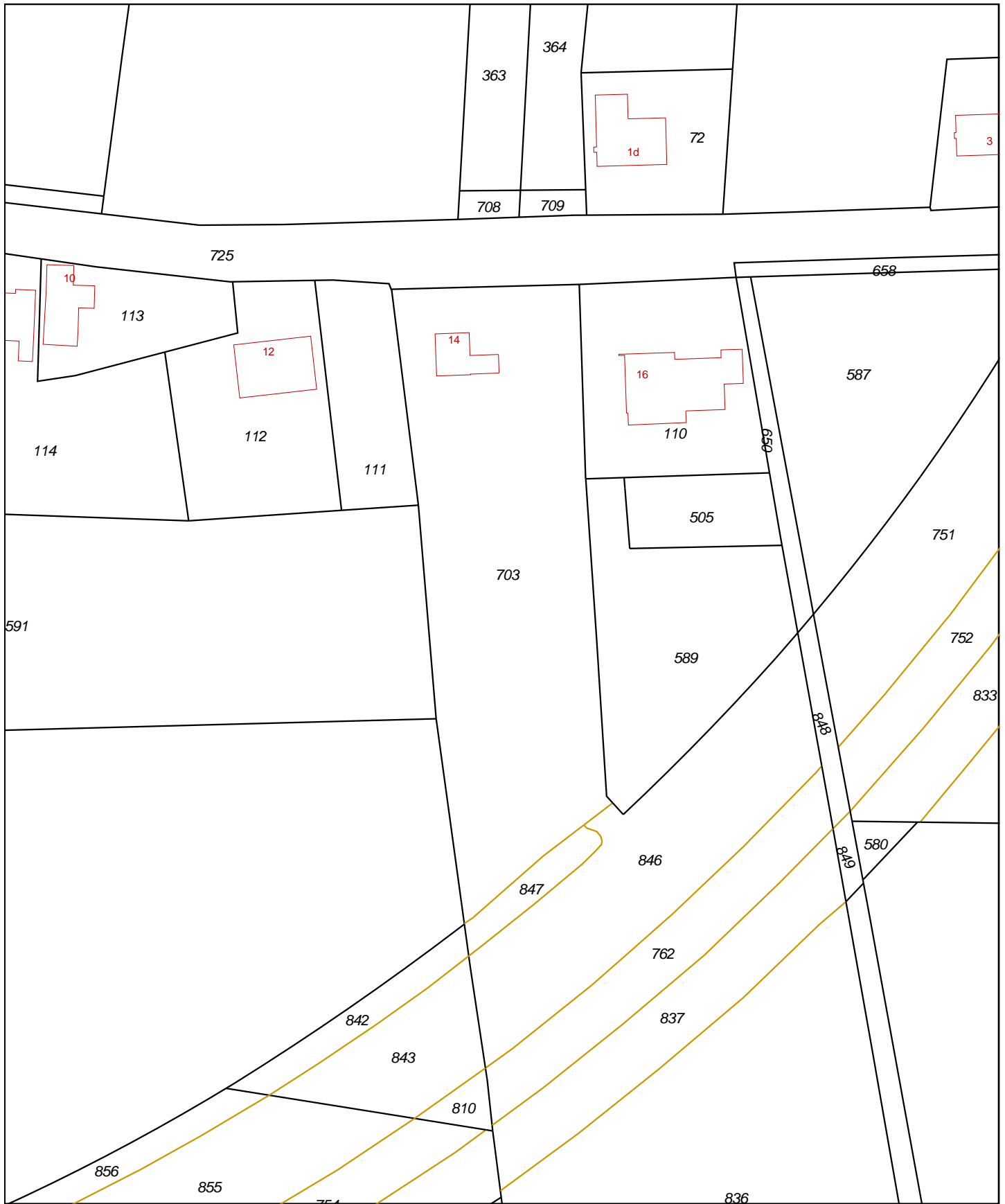

<p>12345 25</p> <p>Deze kaart is noordgericht</p> <p>Perceelnummer</p> <p>Huisnummer</p> <p>— Vast gestelde kadastrale grens</p> <p>— Voorlopige kadastrale grens</p> <p>— Administratieve kadastrale grens</p> <p>— Bebouwing</p> <p>— Overige topografie</p> <p>Voor een eensluitend uittreksel, Apeldoorn, 30 april 2018 De bewaarder van het kadaster en de openbare registers</p>	<p>Schaal 1:1000</p> <p>Kadastrale gemeente</p> <p>Perceel</p>	<p>OUDENBOSCH</p> <p>F</p> <p>703</p>	
--	--	---------------------------------------	--

Aan dit uittreksel kunnen geen betrouwbare maten worden ontleend.
De Dienst voor het kadaster en de openbare registers behoudt zich de intellectuele eigendomsrechten voor, waaronder het auteursrecht en het databankenrecht.

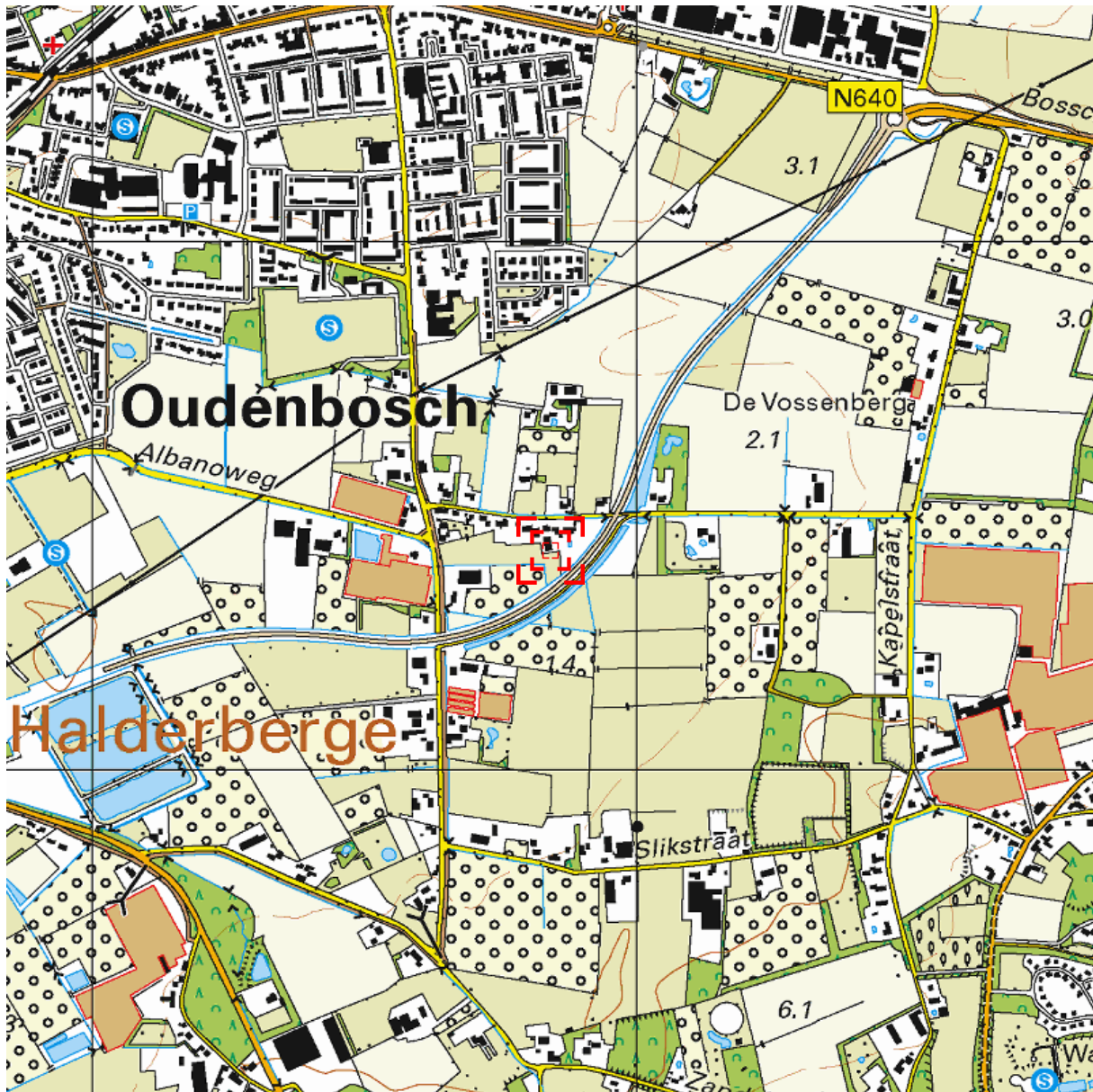

Deze kaart is noordgericht.

Schaal 1: 12500

 Hier bevindt zich Kadastraal object OUDENBOSCH F 703
Jan Teunisstraat 14, 4731 SN OUDENBOSCH
CC-BY Kadaster.



<p>BEBOUWING</p> <p>a bebouwd gebied b gebouwen c hoogbouw d kas</p> <p>WEGEN</p> <p>autosnelweg hoofdweg met gescheiden rijbanen hoofdweg regionale weg met gescheiden rijbanen regionale weg lokale weg met gescheiden rijbanen lokale weg weg met losse of slechte verharding onverharde weg straat/overige weg voetgangersgebied fietspad pad, voetpad weg in aanleg</p> <p>viaduct aquaduct vaste brug beweegbare brug brug op pijlers</p>	<p>SPOORWEGEN</p> <p>spoorweg: enkelspoor spoorweg: meersporig</p> <p>a station b spoorweg in tunnel tramweg</p> <p>a sneltram b sneltramhalte a metro bovengronds b metrostation</p> <p>HYDROGRAFIE</p> <p>waterloop: smaller dan 3 m waterloop: 3-6 m breed waterloop: breder dan 6 m</p> <p>a schutsluis b stuwen c koedam a duiker b grondduiker c afsluitbare duiker</p> <p>BODEMGEBRUIK</p> <p>a grasland met sloten b akkerland met greppels c boomgaard d fruitkwekerij e boomkwekerij f grasland met populierenopstand g loofbos h naaldbos i gemengd bos j griend k heide l zand m drasland, moeras n rietland o dodenakker, begraafplaats p overig bodemgebruik</p>	<p>OVERIGE SYMBOLEN</p> <p>a religieus gebouw b toren, hoge koepel c religieus gebouw met toren d markant object e watertoren f vuurtoren</p> <p>a gemeentehuis b postkantoor c politiebureau d wegwijzer a kapel b kruis c vlampijp d telescoop a windmolen b waterradmolen c windmotor d windturbine a oliepompinstallatie b seinmast c zendmast a hunebed b monument c gemaal a kampeertrein b sportcomplex c ziekenhuis a paal b grenspunt c boom schietbaan afrastering hoogspanningsleiding met mast muur geluidswering</p>
---	---	--

Bijlage 2

Situatietekening met boorpunten



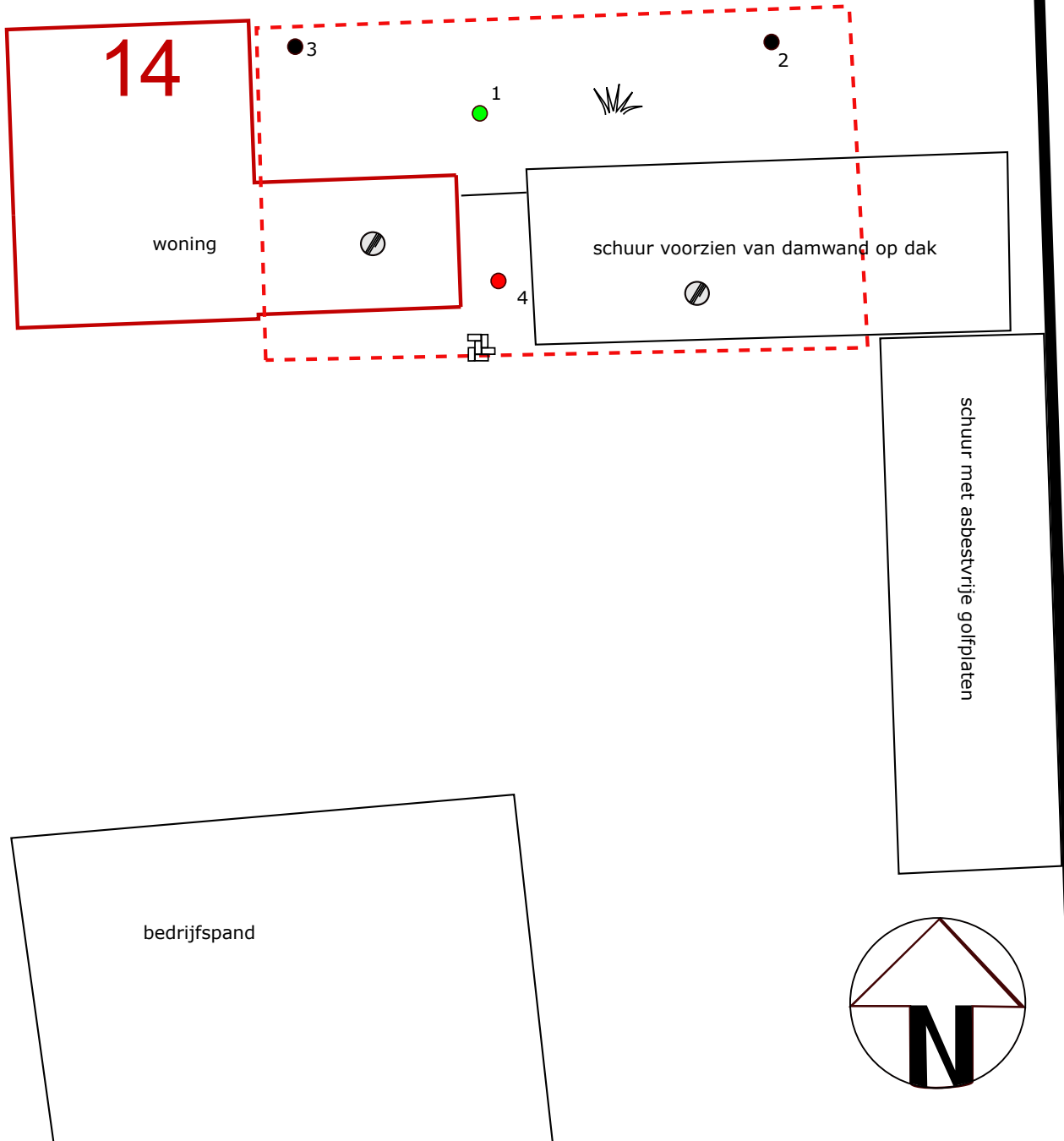





Situatietekening met boorlocaties

Project:
Jan Teunisstraat 14 te Oudenbosch
Projectnummer:
B2090







Legenda:

-  Begrenzing onderzoekslocatie
-  Boringen t.b.v. bovengrond
-  Boringen t.b.v. boven- en ondergrond
-  Boring met peilbuis
-  Asbestgat/sleuf



bodeminzicht

Datum:
30-04-2018

-  klinkers
-  grind
-  tegels
-  beton
-  onverhard
-  asfalt

0 m  10 m

Bijlage 3

Boorbeschrijvingen



Bijlage: Boorprofielen

Boring: 1

Datum: 30-04-2018
 GWS: 100
 Boormeester: Michel Gloudemans

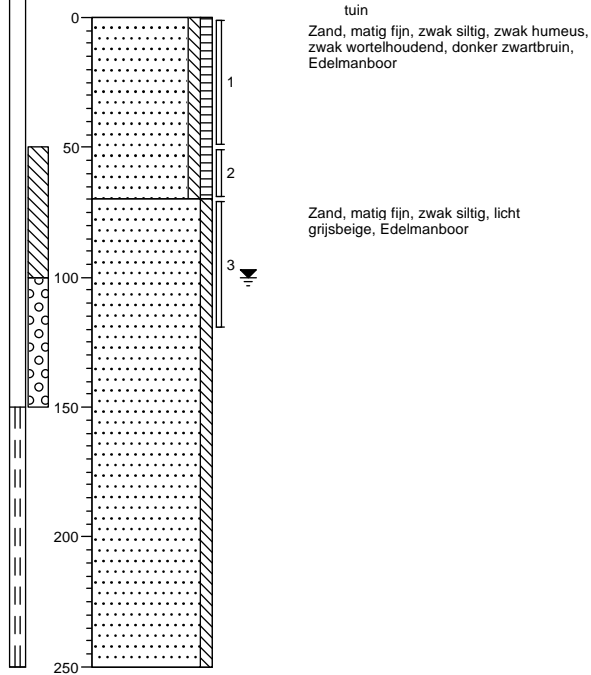

Boring: 2

Datum: 30-04-2018
 Boormeester: Michel Gloudemans

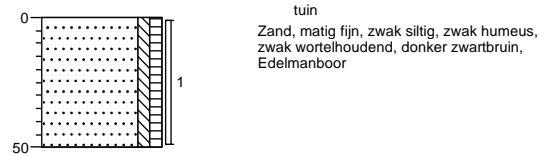

Boring: 3

Datum: 30-04-2018
 Boormeester: Michel Gloudemans

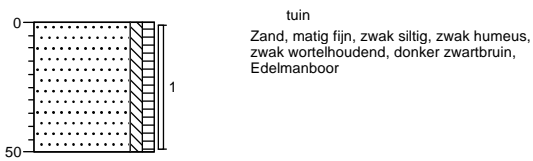

Boring: 4

Datum: 30-04-2018
 GWS: 120
 Boormeester: Michel Gloudemans

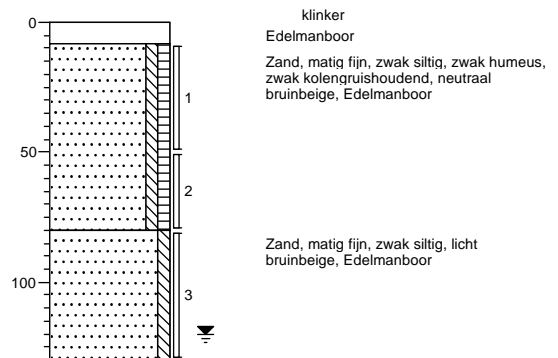

Projectnaam: Jan Teunisstraat 14 te Oudenbosch

Projectcode: B2090

Legenda (conform NEN 5104)

grind

	Grind, siltig
	Grind, zwak zandig
	Grind, matig zandig
	Grind, sterk zandig
	Grind, uiterst zandig

zand

	Zand, kleiig
	Zand, zwak siltig
	Zand, matig siltig
	Zand, sterk siltig
	Zand, uiterst siltig

veen

	Veen, mineraalarm
	Veen, zwak kleiig
	Veen, sterk kleiig
	Veen, zwak zandig
	Veen, sterk zandig

peilbuis

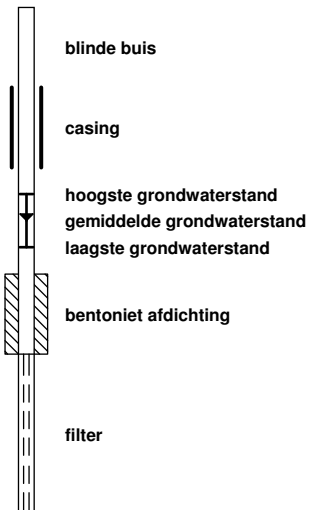

klei

	Klei, zwak siltig
	Klei, matig siltig
	Klei, sterk siltig
	Klei, uiterst siltig
	Klei, zwak zandig
	Klei, matig zandig
	Klei, sterk zandig

leem

	Leem, zwak zandig
	Leem, sterk zandig

overige toevoegingen

	zwak humeus
	matig humeus
	sterk humeus
	zwak grindig
	matig grindig
	sterk grindig

geur

	geen geur
	zwakke geur
	matige geur
	sterke geur
	uiterste geur

olie

	geen olie-water reactie
	zwakke olie-water reactie
	matige olie-water reactie
	sterke olie-water reactie
	uiterste olie-water reactie

p.i.d.-waarde

	>0
	>1
	>10
	>100
	>1000
	>10000

monsters

	geroerd monster
	ongeroerd monster

overig

	bijzonder bestanddeel
	Gemiddeld hoogste grondwaterstand
	grondwaterstand
	Gemiddeld laagste grondwaterstand

	slib
	water

Bijlage 4

Getoetste tabellen



Tabel 1: Gemeten gehalten in grond met beoordeling conform de Wet Bodembescherming

Grondmonster		BG1			BG2			OG1		
Certificaatcode		765345			765345			765345		
Boring(en)		1, 2, 3			4, 4			1, 4		
Traject (m -mv)		0,00 - 0,50			0,08 - 0,80			0,70 - 1,30		
Humus	% ds	2,8			1,8			0,80		
Lutum	% ds	3,1			2,7			2,6		
Datum van toetsing		30-5-2018			30-5-2018			30-5-2018		
Monsterconclusie		Voldoet aan Achtergrondwaarde			Voldoet aan Achtergrondwaarde			Voldoet aan Achtergrondwaarde		
Monstermelding 1										
Monstermelding 2										
Monstermelding 3										
		Meetw	GSSD	Index	Meetw	GSSD	Index	Meetw	GSSD	Index
METALEN										
IJzer [Fe]	% ds	<5,0	3,5 ⁽⁶⁾		<5,0	3,5 ⁽⁶⁾		<5,0	3,5 ⁽⁶⁾	
Kobalt [Co]	mg/kg ds	3,5	11,0	-0,02	<3,0	<6,9	-0,05	<3,0	<6,9	-0,05
Nikkel [Ni]	mg/kg ds	<4,0	<7,5	-0,42	4,8	13,2	-0,34	<4,0	<7,8	-0,42
Koper [Cu]	mg/kg ds	16	31	-0,06	15	30	-0,07	<5,0	<7,1	-0,22
Zink [Zn]	mg/kg ds	54	119	-0,04	68	156	0,03	<20	<32	-0,19
Molybdeen [Mo]	mg/kg ds	<1,5	<1,1	-0	<1,5	<1,1	-0	<1,5	<1,1	-0
Cadmium [Cd]	mg/kg ds	0,28	0,46	-0,01	<0,20	<0,24	-0,03	<0,20	<0,24	-0,03
Barium [Ba]	mg/kg ds	26	89 ⁽⁶⁾		53	189 ⁽⁶⁾		<20	<50 ⁽⁶⁾	
Kwik [Hg]	mg/kg ds	0,13	0,18	0	0,08	0,11	-0	<0,05	<0,05	-0
Lood [Pb]	mg/kg ds	61	93	0,09	51	79	0,06	<10	<11	-0,08
PAK										
Naftaleen	mg/kg ds	<0,050	<0,035		<0,050	<0,035		<0,050	<0,035	
Anthraceen	mg/kg ds	<0,050	<0,035		<0,050	<0,035		<0,050	<0,035	
Fenantheen	mg/kg ds	0,064	0,064		<0,050	<0,035		<0,050	<0,035	
Fluorantheen	mg/kg ds	0,16	0,16		0,13	0,13		<0,050	<0,035	
Chryseen	mg/kg ds	0,079	0,079		0,11	0,11		<0,050	<0,035	
Benzo(a)anthraceen	mg/kg ds	<0,050	<0,035		0,078	0,078		<0,050	<0,035	
Benzo(a)pyreen	mg/kg ds	<0,050	<0,035		0,14	0,14		<0,050	<0,035	
Benzo(k)fluorantheen	mg/kg ds	<0,050	<0,035		0,072	0,072		<0,050	<0,035	
Indeno-(1,2,3-c,d)pyreen	mg/kg ds	0,073	0,073		0,14	0,14		<0,050	<0,035	
Benzo(g,h,i)perylene	mg/kg ds	<0,050	<0,035		0,10	0,10		<0,050	<0,035	
PAK 10 VROM	mg/kg ds		0,59	-0,02		0,88	-0,02		<0,35	-0,03
GECHLOREERDE KOOLWATERSTOFFEN										
PCB (som 7)	mg/kg ds		<0,018	-0		<0,025	0,01		<0,025	0,01
PCB 28	mg/kg ds	<0,0010	<0,0025		<0,0010	<0,0035		<0,0010	<0,0035	
PCB 52	mg/kg ds	<0,0010	<0,0025		<0,0010	<0,0035		<0,0010	<0,0035	
PCB 101	mg/kg ds	<0,0010	<0,0025		<0,0010	<0,0035		<0,0010	<0,0035	
PCB 118	mg/kg ds	<0,0010	<0,0025		<0,0010	<0,0035		<0,0010	<0,0035	
PCB 138	mg/kg ds	<0,0010	<0,0025		<0,0010	<0,0035		<0,0010	<0,0035	
PCB 153	mg/kg ds	<0,0010	<0,0025		<0,0010	<0,0035		<0,0010	<0,0035	
PCB 180	mg/kg ds	<0,0010	<0,0025		<0,0010	<0,0035		<0,0010	<0,0035	
OVERIGE (ORGANISCHE) VERBINDINGEN										
Minerale olie C10 - C12	mg/kg ds	<3	8 ⁽⁶⁾		<3	11 ⁽⁶⁾		<3	11 ⁽⁶⁾	
Minerale olie C10 - C40	mg/kg ds	<35	<88	-0,02	<35	<123	-0,01	<35	<123	-0,01
Minerale olie C12 - C16	mg/kg ds	<3	8 ⁽⁶⁾		<3	11 ⁽⁶⁾		<3	11 ⁽⁶⁾	
Minerale olie C16 - C20	mg/kg ds	<4	10 ⁽⁶⁾		<4	14 ⁽⁶⁾		<4	14 ⁽⁶⁾	
Minerale olie C20 - C24	mg/kg ds	<5	13 ⁽⁶⁾		<5	18 ⁽⁶⁾		<5	18 ⁽⁶⁾	
Minerale olie C24 - C28	mg/kg ds	<5	13 ⁽⁶⁾		<5	18 ⁽⁶⁾		<5	18 ⁽⁶⁾	
Minerale olie C28 - C32	mg/kg ds	9	32 ⁽⁶⁾		<5	18 ⁽⁶⁾		<5	18 ⁽⁶⁾	
Minerale olie C32 - C36	mg/kg ds	<5	13 ⁽⁶⁾		<5	18 ⁽⁶⁾		<5	18 ⁽⁶⁾	
Minerale olie C36 - C40	mg/kg ds	<5	13 ⁽⁶⁾		<5	18 ⁽⁶⁾		<5	18 ⁽⁶⁾	
OVERIG										
Droge stof	%	82,6	82,6 ⁽⁶⁾		84,9	84,9 ⁽⁶⁾		80,7	80,7 ⁽⁶⁾	
Lutum	%	3,1			2,7			2,6		
Organische stof (humus)	%	2,8			1,8			0,80		

----- : Geen toetsnorm aanwezig
 < : kleiner dan de detectielimiet
 8,88 : <= Achtergrondwaarde
 <=I : Kleiner of gelijk aan Tussenwaarde
 8,88 : <= Interventiewaarde
 8,88 : > Interventiewaarde
 6 : Heeft geen normwaarde
 # : verhoogde rapportagegrens
 GSSD : Gestandaardiseerde meetwaarde
 Index : (GSSD - AW) / (I - AW)

- Getoetst via de BoToVa service, versie 3.0.0 -

Tabel 2: Normwaarden conform de Wet Bodembescherming

		AW	WO	IND	I
METALEN					
Cadmium [Cd]	mg/kg ds	0,6	1,2	4,3	13
Kobalt [Co]	mg/kg ds	15	35	190	190
Koper [Cu]	mg/kg ds	40	54	190	190
Kwik [Hg]	mg/kg ds	0,15	0,83	4,8	36
Lood [Pb]	mg/kg ds	50	210	530	530
Molybdeen [Mo]	mg/kg ds	1,5	88	190	190
Nikkel [Ni]	mg/kg ds	35	39	100	100
Zink [Zn]	mg/kg ds	140	200	720	720
PAK					
PAK 10 VROM	mg/kg ds	1,5	6,8	40	40
GECHLOREERDE KOOLWATERSTOFFEN					
PCB (som 7)	mg/kg ds	0,02	0,04	0,5	1
OVERIGE (ORGANISCHE) VERBINDINGEN					
Minerale olie C10 - C40	mg/kg ds	190	190	500	5000

Tabel 3: Gemeten concentraties in grondwater met beoordeling conform de Wet Bodembescherming

Watermonster		1-1-1		
Datum		14-5-2018		
Filterdiepte (m -mv)		1,50 - 2,50		
Datum van toetsing		30-5-2018		
Monsterconclusie		Voldoet aan Streefwaarde		
Monstermelding 1				
Monstermelding 2				
Monstermelding 3				
		Meetw	GSSD	Index
METALEN				
Kobalt [Co]	µg/l	<2,0	<1,4	-0,23
Nikkel [Ni]	µg/l	<3,0	<2,1	-0,22
Koper [Cu]	µg/l	<2,0	<1,4	-0,23
Zink [Zn]	µg/l	<10	<7	-0,08
Molybdeen [Mo]	µg/l	<2,0	<1,4	-0,01
Cadmium [Cd]	µg/l	<0,20	<0,14	-0,05
Barium [Ba]	µg/l	<20	<14	-0,06
Kwik [Hg]	µg/l	<0,05	<0,04	-0,04
Lood [Pb]	µg/l	<2,0	<1,4	-0,23
AROMATISCHE VERBINDINGEN				
Benzeen	µg/l	<0,20	<0,14	-0
Ethylbenzeen	µg/l	<0,20	<0,14	-0,03
Tolueen	µg/l	<0,20	<0,14	-0,01
Xylenen (som)	µg/l		<0,21	0
meta-/para-Xyleen (som)	µg/l	<0,20	<0,14	
ortho-Xyleen	µg/l	<0,10	<0,07	
Styreen (Vinylbenzeen)	µg/l	<0,20	<0,14	-0,02
Som 16 Aromatische oplosmiddelen	µg/l		<0,77 ^(2,14)	
PAK				
Naftaleen	µg/l	<0,020	<0,014	0
PAK 10 VROM	-		<0,00020 ⁽¹¹⁾	
GECHLOREERDE KOOLWATERSTOFFEN				
1,3-Dichloorpropaan	µg/l	<0,20	<0,14	
1,1-Dichloorpropaan	µg/l	<0,20	<0,14	
Dichloorpropaan	µg/l		<0,42	-0
Dichloorpropanen (0,7 som, 1,1+1,2+1,3)	µg/l	0,42		
cis + trans-1,2-Dichlooretheen	µg/l		<0,14	0,01
1,1-Dichlooretheen	µg/l	<0,10	<0,07	0,01
cis-1,2-Dichlooretheen	µg/l	<0,10	<0,07	
trans-1,2-Dichlooretheen	µg/l	<0,10	<0,07	
Dichloormethaan	µg/l	<0,20	<0,14	0
Trichloormethaan (Chloroform)	µg/l	<0,20	<0,14	-0,01
Tribroommethaan (bromoform)	µg/l	<0,20	<0,14 ⁽¹⁴⁾	
Tetrachloormethaan (Tetra)	µg/l	<0,10	<0,07	0,01
1,1-Dichloorethaan	µg/l	<0,20	<0,14	-0,01
1,2-Dichloorethaan	µg/l	<0,20	<0,14	-0,02
1,2-Dichloorpropaan	µg/l	<0,20	<0,14	
1,1,1-Trichloorethaan	µg/l	<0,10	<0,07	0
1,1,2-Trichloorethaan	µg/l	<0,10	<0,07	0
Trichlooretheen (Tri)	µg/l	<0,20	<0,14	-0,05
Tetrachlooretheen (Per)	µg/l	<0,10	<0,07	0
Vinylchloride	µg/l	<0,20	<0,14	0,03
OVERIGE (ORGANISCHE) VERBINDINGEN				
Minerale olie C10 - C12	µg/l	<10	7 ⁽⁶⁾	
Minerale olie C10 - C40	µg/l	<50	<35	-0,03
Minerale olie C12 - C16	µg/l	<10	7 ⁽⁶⁾	
Minerale olie C16 - C20	µg/l	<5,0	3,5 ⁽⁶⁾	
Minerale olie C20 - C24	µg/l	<5,0	3,5 ⁽⁶⁾	
Minerale olie C24 - C28	µg/l	<5,0	3,5 ⁽⁶⁾	
Minerale olie C28 - C32	µg/l	<5,0	3,5 ⁽⁶⁾	
Minerale olie C32 - C36	µg/l	<5,0	3,5 ⁽⁶⁾	
Minerale olie C36 - C40	µg/l	<5,0	3,5 ⁽⁶⁾	

-----	: Geen toetsnorm aanwezig
<	: kleiner dan de detectielimiet
8,88	: <= Streefwaarde
8,88	: > Streefwaarde
8,88	: > Interventiewaarde
>T	: Groter dan Tussenwaarde
11	: Enkele parameters ontbreken in de berekening van de somfractie
14	: Streefwaarde ontbreekt zorgplicht van toepassing
2	: Enkele parameters ontbreken in de som
6	: Heeft geen normwaarde
#	: verhoogde rapportagegrens
GSSD	: Gestandaardiseerde meetwaarde
Index	: (GSSD - S) / (I - S)

- Getoetst via de BoToVa service, versie 3.0.0 -

Tabel 4: Normwaarden conform de Wet Bodembescherming

		S	S Diep	Indicatief	I
METALEN					
Barium [Ba]	µg/l	50	200		625
Cadmium [Cd]	µg/l	0,4	0,06		6
Kobalt [Co]	µg/l	20	0,7		100
Koper [Cu]	µg/l	15	1,3		75
Kwik [Hg]	µg/l	0,05	0,01		0,3
Lood [Pb]	µg/l	15	1,7		75
Molybdeen [Mo]	µg/l	5	3,6		300
Nikkel [Ni]	µg/l	15	2,1		75
Zink [Zn]	µg/l	65	24		800
AROMATISCHE VERBINDINGEN					
Benzeen	µg/l	0,2			30
Ethylbenzeen	µg/l	4			150
Styreen (Vinylbenzeen)	µg/l	6			300
Tolueen	µg/l	7			1000
Xylenen (som)	µg/l	0,2			70
Som 16 Aromatische oplosmiddelen	µg/l			150	
PAK					
Naftaleen	µg/l	0,01			70
GECHLOREERDE KOOLWATERSTOFFEN					
1,1,1-Trichloorethaan	µg/l	0,01			300
1,1,2-Trichloorethaan	µg/l	0,01			130
1,1-Dichloorethaan	µg/l	7			900
1,1-Dichlooretheen	µg/l	0,01			10
1,2-Dichloorethaan	µg/l	7			400
cis + trans-1,2-Dichlooretheen	µg/l	0,01			20
Dichloormethaan	µg/l	0,01			1000
Dichloorpropaan	µg/l	0,8			80
Tetrachlooretheen (Per)	µg/l	0,01			40
Tetrachloormethaan (Tetra)	µg/l	0,01			10
Tribroommethaan (bromoform)	µg/l				630
Trichlooretheen (Tri)	µg/l	24			500
Vinylchloride	µg/l	0,01			5
Trichloormethaan (Chloroform)	µg/l	6			400
OVERIGE (ORGANISCHE) VERBINDINGEN					
Minerale olie C10 - C40	µg/l	50			600

Bijlage 5

Analysecertificaten



AL-West B.V.

Dortmundstraat 16B, 7418 BH Deventer, the Netherlands
Postbus 693, 7400 AR Deventer
Tel. +31(0)570 788110, Fax +31(0)570 788108
e-Mail: info@al-west.nl, www.al-west.nl



BODEMINZICHT V.O.F.
Dhr. M. Gloudemans
JEKSCHOTSTRAAT 12
5465 PG VEGHEL

Datum 08.05.2018
Relatienr 35006376
Opdrachtnr. 765345

ANALYSERAPPORT

Opdracht 765345 Bodem / Eluaat

Opdrachtgever 35006376 BODEMINZICHT V.O.F.
Uw referentie B2090 Jan Teunisstraat 14 te Oudenbosch
Opdrachtacceptatie 01.05.18
Monsternemer Opdrachtgever

Geachte heer, mevrouw,

Hierbij zenden wij u de resultaten van het door u aangevraagde laboratoriumonderzoek. De analyses zijn, tenzij anders vermeld, geaccrediteerd volgens NEN-EN-ISO/IEC 17025 en uitgevoerd overeenkomstig de onderzoeksmethoden die worden genoemd in de meest actuele versie van onze verrichtingenlijst van de Raad voor Accreditatie, accreditatienummer L005.

De analyses zijn, tenzij anders vermeld, uitgevoerd overeenkomstig onze erkenning voor de werkzaamheid "Analyse voor milieuhygiënisch bodemonderzoek" van het Besluit Bodemkwaliteit.

Indien u gegevens wenst over de meetonzekerheden van een methode, kunnen wij u deze op verzoek verstrekken.

Dit rapport mag alleen in zijn geheel worden gereproduceerd. Eventuele bijlagen zijn onderdeel van het rapport.

Indien u nog vragen heeft of aanvullende informatie wenst, verzoeken wij u om contact op te nemen met Klantenservice.

Wij vertrouwen U met de toegezonden informatie van dienst te zijn.

Met vriendelijke groet,

AL-West B.V. Dhr. Jan Godlieb, Tel. +31/570788113
Klantenservice

Kamer van Koophandel Directeur
Nr. 08110898 ppa. Marc van Gelder
VAT/BTW-ID-Nr.: Dr. Paul Wimmer
NL 811132559 B01



Blad 1 van 4



AL-West B.V.

Dortmundstraat 16B, 7418 BH Deventer, the Netherlands
Postbus 693, 7400 AR Deventer
Tel. +31(0)570 788110, Fax +31(0)570 788108
e-Mail: info@al-west.nl, www.al-west.nl



AGROLAB GROUP

Your labs. Your service.

Opdracht 765345 Bodem / Eluaat

Monsternr.	Monstername	Monsteromschrijving
521685	30.04.2018	1 (0-50) 2 (0-50) 3 (0-50)
521689	30.04.2018	4 (8-50) 4 (50-80)
521692	30.04.2018	1 (70-120) 4 (80-130)

Eenheid	521685	521689	521692
	1 (0-50) 2 (0-50) 3 (0-50)	4 (8-50) 4 (50-80)	1 (70-120) 4 (80-130)

Algemene monstervoorbehandeling

S	Voorbehandeling conform AS3000		++	++	++
S	Droge stof	%	82,6	84,9	80,7
S	IJzer (Fe ₂ O ₃)	% Ds	<5,0	<5,0	<5,0

Fracties (sedigraaf)

S	Fractie < 2 µm	% Ds	3,1	2,7	2,6
---	----------------	------	-----	-----	-----

Klassiek Chemische Analyses

S	Organische stof	% Ds	2,8 ^{xj}	1,8 ^{xj}	0,8 ^{xj}
---	-----------------	------	-------------------	-------------------	-------------------

Voorbehandeling metalen analyse

S	Koningswater ontsluiting		++	++	++
---	--------------------------	--	----	----	----

Metalen (AS3000)

S	Barium (Ba)	mg/kg Ds	26	53	<20
S	Cadmium (Cd)	mg/kg Ds	0,28	<0,20	<0,20
S	Kobalt (Co)	mg/kg Ds	3,5	<3,0	<3,0
S	Koper (Cu)	mg/kg Ds	16	15	<5,0
S	Kwik (Hg)	mg/kg Ds	0,13	0,08	<0,05
S	Lood (Pb)	mg/kg Ds	61	51	<10
S	Molybdeen (Mo)	mg/kg Ds	<1,5	<1,5	<1,5
S	Nikkel (Ni)	mg/kg Ds	<4,0	4,8	<4,0
S	Zink (Zn)	mg/kg Ds	54	68	<20

PAK (AS3000)

S	Anthraceen	mg/kg Ds	<0,050	<0,050	<0,050
S	Benzo(a)anthraceen	mg/kg Ds	<0,050	0,078	<0,050
S	Benzo(a)-Pyreen	mg/kg Ds	<0,050	0,14	<0,050
S	Benzo(ghi)peryleen	mg/kg Ds	<0,050	0,10	<0,050
S	Benzo(k)fluorantheen	mg/kg Ds	<0,050	0,072	<0,050
S	Chryseen	mg/kg Ds	0,079	0,11	<0,050
S	Fenanthreen	mg/kg Ds	0,064	<0,050	<0,050
S	Fluorantheen	mg/kg Ds	0,16	0,13	<0,050
S	Indeno-(1,2,3-c,d)pyreen	mg/kg Ds	0,073	0,14	<0,050
S	Naftaleen	mg/kg Ds	<0,050	<0,050	<0,050
S	Som PAK (VROM) (Factor 0,7)	mg/kg Ds	0,59 ^{#)}	0,88 ^{#)}	0,35 ^{#)}

Minerale olie (AS3000/AS3200)

S	Koolwaterstoffractie C10-C40	mg/kg Ds	<35	<35	<35
	Koolwaterstoffractie C10-C12	mg/kg Ds	<3 *	<3 *	<3 *

De in dit rapport vermelde analyses zijn geaccrediteerd volgens ISO/IEC 17025:2005, tenzij bij de analyse het symbool " * " staat vermeld.

Kamer van Koophandel Directeur
Nr. 08110898 ppa. Marc van Gelder
VAT/BTW-ID-Nr.: Dr. Paul Wimmer
NL 811132559 B01



Blad 2 van 4



AL-West B.V.

Dortmundstraat 16B, 7418 BH Deventer, the Netherlands
Postbus 693, 7400 AR Deventer
Tel. +31(0)570 788110, Fax +31(0)570 788108
e-Mail: info@al-west.nl, www.al-west.nl



AGROLAB GROUP

Your labs. Your service.

Opdracht 765345 Bodem / Eluaat

Eenheid	521685	521689	521692
	1 (0-50) 2 (0-50) 3 (0-50)	4 (8-50) 4 (50-80)	1 (70-120) 4 (80-130)

Minerale olie (AS3000/AS3200)

		521685	521689	521692
Koolwaterstoffractie C12-C16	mg/kg Ds	<3 *	<3 *	<3 *
Koolwaterstoffractie C16-C20	mg/kg Ds	<4 *	<4 *	<4 *
Koolwaterstoffractie C20-C24	mg/kg Ds	<5 *	<5 *	<5 *
Koolwaterstoffractie C24-C28	mg/kg Ds	<5 *	<5 *	<5 *
Koolwaterstoffractie C28-C32	mg/kg Ds	9 *	<5 *	<5 *
Koolwaterstoffractie C32-C36	mg/kg Ds	<5 *	<5 *	<5 *
Koolwaterstoffractie C36-C40	mg/kg Ds	<5 *	<5 *	<5 *

Polychloorbifenylen (AS3000)

		521685	521689	521692
S PCB 28	mg/kg Ds	<0,0010	<0,0010	<0,0010
S PCB 52	mg/kg Ds	<0,0010	<0,0010	<0,0010
S PCB 101	mg/kg Ds	<0,0010	<0,0010	<0,0010
S PCB 118	mg/kg Ds	<0,0010	<0,0010	<0,0010
S PCB 138	mg/kg Ds	<0,0010	<0,0010	<0,0010
S PCB 153	mg/kg Ds	<0,0010	<0,0010	<0,0010
S PCB 180	mg/kg Ds	<0,0010	<0,0010	<0,0010
S Som PCB (7 Ballschmitter) (Factor 0,7)	mg/kg Ds	0,0049 #)	0,0049 #)	0,0049 #)

x) Gehaltes beneden de rapportagegrens zijn niet mee inbegrepen.

#) Bij deze som zijn resultaten "<rapportagegrens" vermenigvuldigd met 0,7.

S) Erkend volgens AS SIKB 3000

Verklaring: "<" of n.a. betekent dat het gehalte van de component lager is dan de rapportagegrens.

Het analyseresultaat van PCB 138 is mogelijk overschat vanwege co-elutie met PCB 163

Het organische stof gehalte wordt gecorrigeerd voor het lutum gehalte, als geen lutum bepaald is wordt gecorrigeerd als ware het lutum gehalte 5,4%

Begin van de analyses: 01.05.2018

Einde van de analyses: 08.05.2018

De onderzoeksresultaten hebben alleen betrekking op het aangeleverde monstern materiaal . Monsters met onbekende herkomst kunnen slechts beperkt gecontroleerd worden op plausibiliteit .

AL-West B.V. Dhr. Jan Godlieb, Tel. +31/570788113
Klantenservice

AL-West B.V.

Dortmundstraat 16B, 7418 BH Deventer, the Netherlands
Postbus 693, 7400 AR Deventer
Tel. +31(0)570 788110, Fax +31(0)570 788108
e-Mail: info@al-west.nl, www.al-west.nl

Opdracht 765345 Bodem / Eluaat

Toegepaste methoden

eigen methode: Koolwaterstoffractie C10-C12 Koolwaterstoffractie C12-C16 Koolwaterstoffractie C16-C20
Koolwaterstoffractie C20-C24 Koolwaterstoffractie C24-C28 Koolwaterstoffractie C28-C32
Koolwaterstoffractie C32-C36 Koolwaterstoffractie C36-C40

Gelijkwaardig aan NEN 5739: IJzer (Fe₂O₃)

NEN-EN12880; AS3000 en AS3200; Glw. NEN-ISO11465: Droge stof

Protocollen AS 3000: Organische stof Voorbehandeling conform AS3000 Zink (Zn) Nikkel (Ni) Molybdeen (Mo) Lood (Pb) Kwik (Hg)
Barium (Ba) Cadmium (Cd) Koper (Cu) Kobalt (Co) Koolwaterstoffractie C10-C40 Fluorantheen Fenanthreen
Chryseen Benzo-(a)-Pyreen Benzo(k)fluorantheen Benzo(ghi)peryleen Benzo(a)anthraceen Anthraceen
Indeno-(1,2,3-c,d)pyreen Naftaleen Som PAK (VROM) (Factor 0,7) PCB 28 PCB 52 PCB 101 PCB 118
PCB 138 PCB 153 PCB 180 Som PCB (7 Ballschmitter) (Factor 0,7)

Protocollen AS 3000 / Protocollen AS 3200: Koningswater ontsluiting Fractie < 2 µm

De in dit rapport vermelde analyses zijn geaccrediteerd volgens ISO/IEC 17025:2005, tenzij bij de analyse het symbool " * " staat vermeld.

AL-West B.V.

Dortmundstraat 16B, 7418 BH Deventer, the Netherlands
Postbus 693, 7400 AR Deventer
Tel. +31(0)570 788110, Fax +31(0)570 788108
e-Mail: info@al-west.nl, www.al-west.nl

CHROMATOGRAM for Order No. 765345, Analysis No. 521685, created at 04.05.2018 07:13:58

Monsteromschrijving: 1 (0-50) 2 (0-50) 3 (0-50)

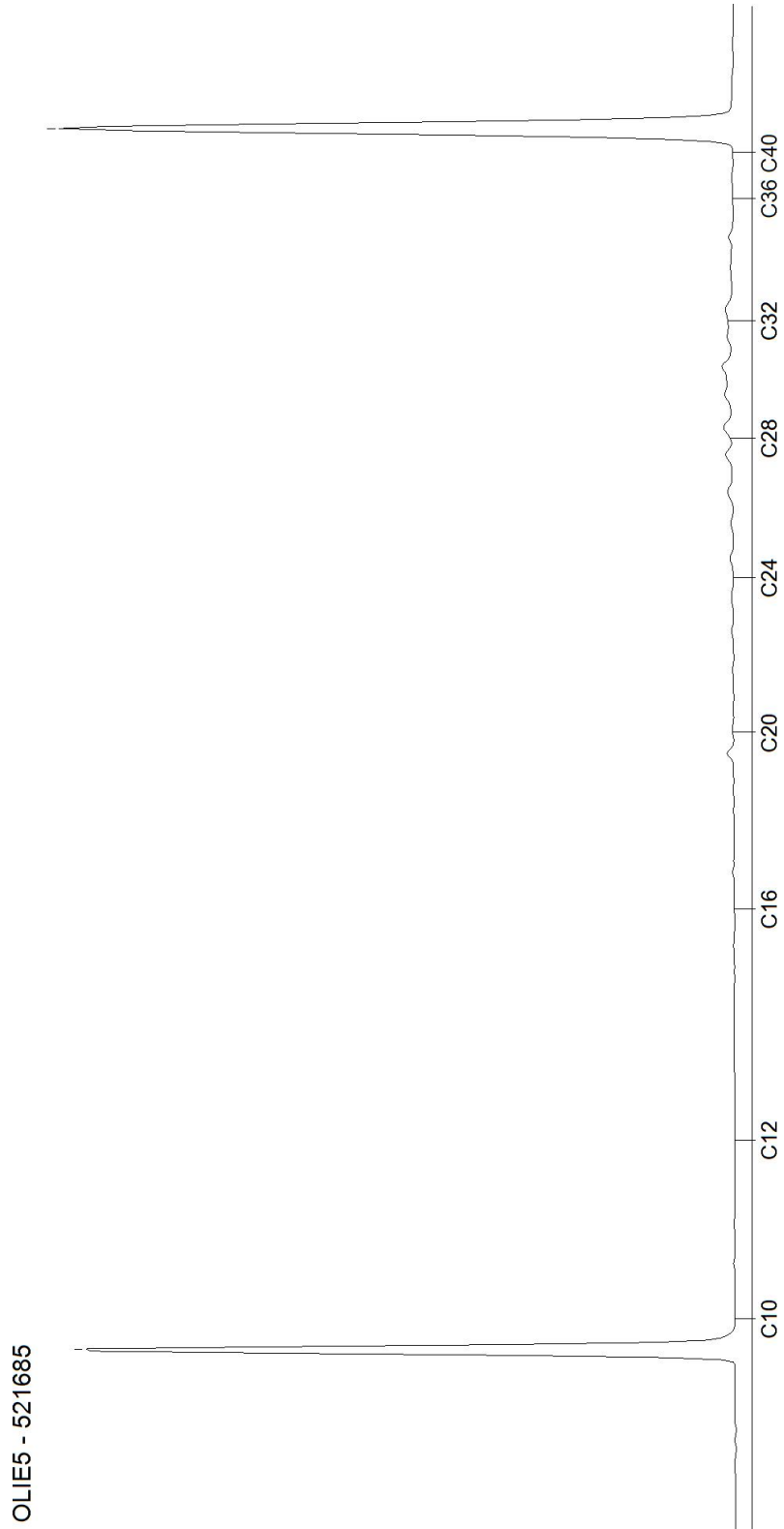

AL-West B.V.

Dortmundstraat 16B, 7418 BH Deventer, the Netherlands
Postbus 693, 7400 AR Deventer
Tel. +31(0)570 788110, Fax +31(0)570 788108
e-Mail: info@al-west.nl, www.al-west.nl

CHROMATOGRAM for Order No. 765345, Analysis No. 521689, created at 04.05.2018 12:07:24

Monsteromschrijving: 4 (8-50) 4 (50-80)

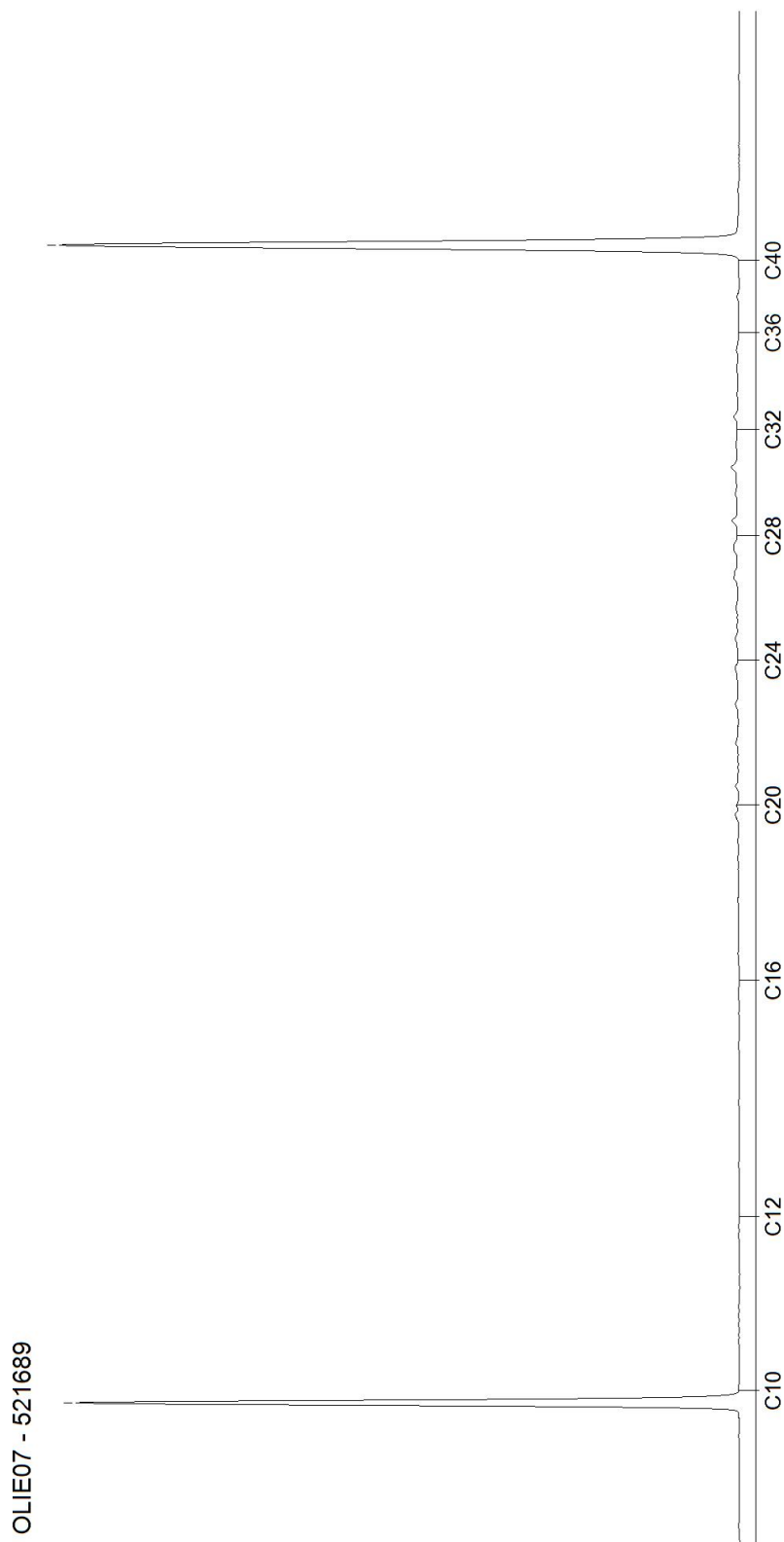

AL-West B.V.

Dortmundstraat 16B, 7418 BH Deventer, the Netherlands
Postbus 693, 7400 AR Deventer
Tel. +31(0)570 788110, Fax +31(0)570 788108
e-Mail: info@al-west.nl, www.al-west.nl

CHROMATOGRAM for Order No. 765345, Analysis No. 521692, created at 04.05.2018 12:07:25

Monsteromschrijving: 1 (70-120) 4 (80-130)

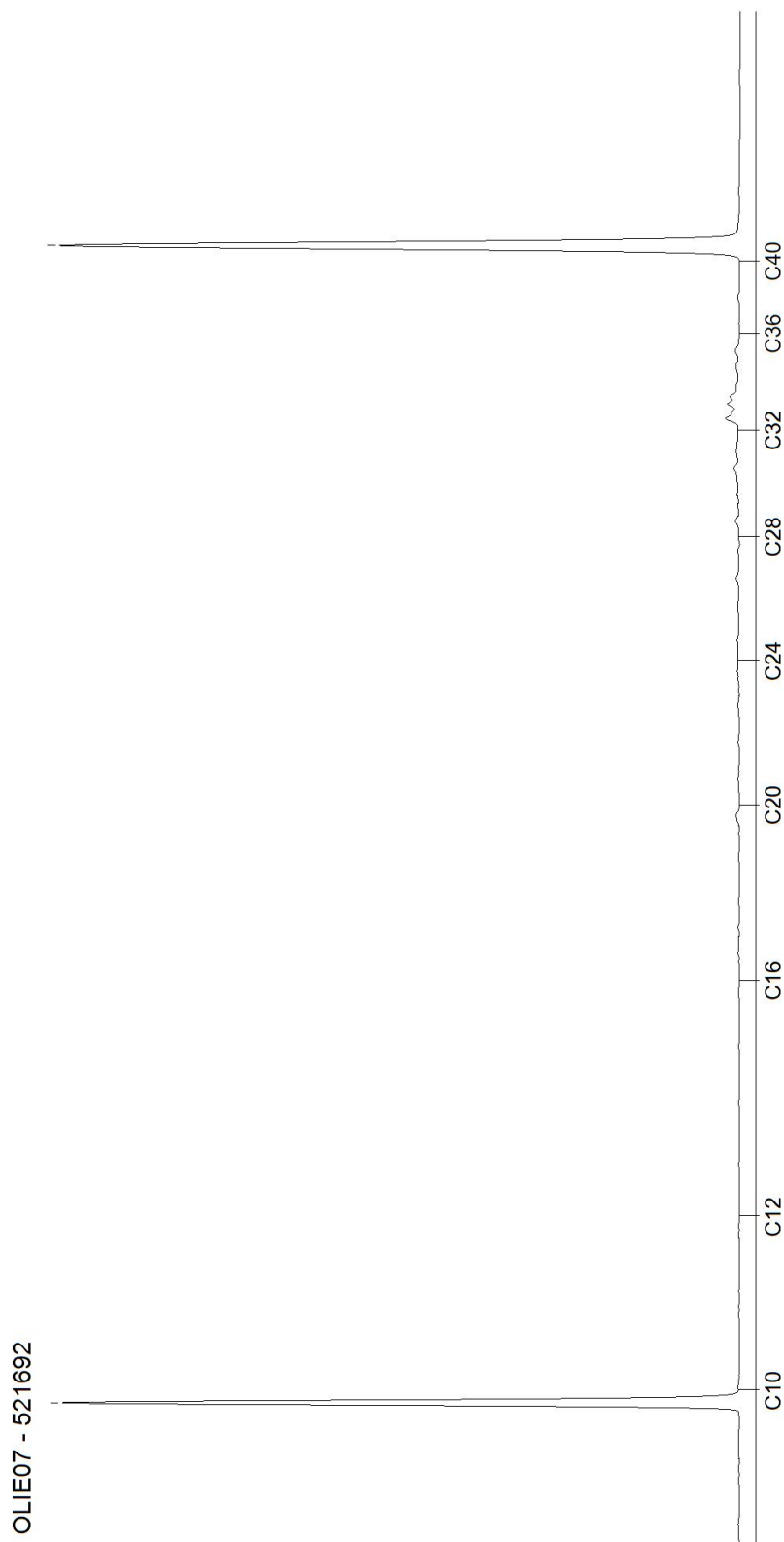

AL-West B.V.

Dortmundstraat 16B, 7418 BH Deventer, the Netherlands
Postbus 693, 7400 AR Deventer
Tel. +31(0)570 788110, Fax +31(0)570 788108
e-Mail: info@al-west.nl, www.al-west.nl



BODEMINZICHT V.O.F.
Dhr. M. Gloudemans
JEKSCHOTSTRAAT 12
5465 PG VEGHEL

Datum 18.05.2018
Relatienr 35006376
Opdrachtnr. 768218

ANALYSERAPPORT

Opdracht 768218 Water

Opdrachtgever 35006376 BODEMINZICHT V.O.F.
Uw referentie B2090 Jan Teunisstraat 14 te Oudenbosch
Opdrachtacceptatie 15.05.18
Monsternemer Opdrachtgever

Geachte heer, mevrouw,

Hierbij zenden wij u de resultaten van het door u aangevraagde laboratoriumonderzoek. De analyses zijn, tenzij anders vermeld, geaccrediteerd volgens NEN-EN-ISO/IEC 17025 en uitgevoerd overeenkomstig de onderzoeksmethoden die worden genoemd in de meest actuele versie van onze verrichtingenlijst van de Raad voor Accreditatie, accreditatienummer L005.

De analyses zijn, tenzij anders vermeld, uitgevoerd overeenkomstig onze erkenning voor de werkzaamheid "Analyse voor milieuhygiënisch bodemonderzoek" van het Besluit Bodemkwaliteit.

Indien u gegevens wenst over de meetonzekerheden van een methode, kunnen wij u deze op verzoek verstrekken.

Dit rapport mag alleen in zijn geheel worden gereproduceerd. Eventuele bijlagen zijn onderdeel van het rapport.

Indien u nog vragen heeft of aanvullende informatie wenst, verzoeken wij u om contact op te nemen met Klantenservice.

Wij vertrouwen U met de toegezonden informatie van dienst te zijn.

Met vriendelijke groet,

AL-West B.V. Dhr. Jan Godlieb, Tel. 31/570788113
Klantenservice

Kamer van Koophandel Directeur
Nr. 08110898 ppa. Marc van Gelder
VAT/BTW-ID-Nr.: Dr. Paul Wimmer
NL 811132559 B01



Blad 1 van 4



AL-West B.V.

Dortmundstraat 16B, 7418 BH Deventer, the Netherlands
Postbus 693, 7400 AR Deventer
Tel. +31(0)570 788110, Fax +31(0)570 788108
e-Mail: info@al-west.nl, www.al-west.nl



AGROLAB GROUP

Your labs. Your service.

Opdracht 768218 Water

Monsternr.	Monsteromschrijving	Monstername	Monsternamepunt
537565	1 (150-250)	14.05.2018	

Eenheid 537565
1 (150-250)

Metalen (AS3000)

S Barium (Ba)	µg/l	<20
S Cadmium (Cd)	µg/l	<0,20
S Kobalt (Co)	µg/l	<2,0
S Koper (Cu)	µg/l	<2,0
S Kwik (Hg)	µg/l	<0,05
S Lood (Pb)	µg/l	<2,0
S Molybdeen (Mo)	µg/l	<2,0
S Nikkel (Ni)	µg/l	<3,0
S Zink (Zn)	µg/l	<10

Aromaten (AS3000)

S Benzeen	µg/l	<0,20
S Tolueen	µg/l	<0,20
S Ethylbenzeen	µg/l	<0,20
S <i>m,p</i> -Xyleen	µg/l	<0,20
S <i>ortho</i> -Xyleen	µg/l	<0,10
S Som Xylenen (Factor 0,7)	µg/l	0,21 #)
S Naftaleen	µg/l	<0,020
S Styreen	µg/l	<0,20

Chloorhoudende koolwaterstoffen (AS3000)

S Dichloormethaan	µg/l	<0,20
S Trichloormethaan (Chloroform)	µg/l	<0,20
S Tetrachloormethaan (Tetra)	µg/l	<0,10
S 1,1-Dichloorethaan	µg/l	<0,20
S 1,2-Dichloorethaan	µg/l	<0,20
S 1,1,1-Trichloorethaan	µg/l	<0,10
S 1,1,2-Trichloorethaan	µg/l	<0,10
S Vinylchloride	µg/l	<0,20
S 1,1-Dichlooretheen	µg/l	<0,10
S <i>Cis</i> -1,2-Dichlooretheen	µg/l	<0,10
S <i>trans</i> -1,2-Dichlooretheen	µg/l	<0,10
S Som <i>cis/trans</i> -1,2-Dichlooretheen (Factor 0,7)	µg/l	0,14 #)
S Som Dichlooretheen (Factor 0,7)	µg/l	0,21 #)
S Trichlooretheen (Tri)	µg/l	<0,20

De in dit rapport vermelde analyses zijn geaccrediteerd volgens ISO/IEC 17025:2005, tenzij bij de analyse het symbool " * " staat vermeld.

Kamer van Koophandel Directeur
Nr. 08110898 ppa. Marc van Gelder
VAT/BTW-ID-Nr.: Dr. Paul Wimmer
NL 811132559 B01



Blad 2 van 4



AL-West B.V.

Dortmundstraat 16B, 7418 BH Deventer, the Netherlands
Postbus 693, 7400 AR Deventer
Tel. +31(0)570 788110, Fax +31(0)570 788108
e-Mail: info@al-west.nl, www.al-west.nl

Opdracht 768218 Water

Eenheid 537565
1 (150-250)

Chloorhoudende koolwaterstoffen (AS3000)

S Tetrachlooretheen (Per)	µg/l	<0,10
S 1,1-Dichloorpropan	µg/l	<0,20
S 1,2-Dichloorpropan	µg/l	<0,20
S 1,3-Dichloorpropan	µg/l	<0,20
S Som Dichloorpropanen (Factor 0,7)	µg/l	0,42 #)

Broomhoudende koolwaterstoffen

S Tribroommethaan (bromoform)	µg/l	<0,20
-------------------------------	------	-------

Minerale olie (AS3000)

S Koolwaterstoffractie C10-C40	µg/l	<50
Koolwaterstoffractie C10-C12	µg/l	<10 *
Koolwaterstoffractie C12-C16	µg/l	<10 *
Koolwaterstoffractie C16-C20	µg/l	<5,0 *
Koolwaterstoffractie C20-C24	µg/l	<5,0 *
Koolwaterstoffractie C24-C28	µg/l	<5,0 *
Koolwaterstoffractie C28-C32	µg/l	<5,0 *
Koolwaterstoffractie C32-C36	µg/l	<5,0 *
Koolwaterstoffractie C36-C40	µg/l	<5,0 *

#) Bij deze som zijn resultaten "<rapportagegrens" vermenigvuldigd met 0,7.

S) Erkend volgens AS SIKB 3000

Verklaring: "<" of n.a. betekent dat het gehalte van de component lager is dan de rapportagegrens.

Begin van de analyses: 15.05.2018

Einde van de analyses: 18.05.2018

De onderzoeksresultaten hebben alleen betrekking op het aangeleverde monstermateriaal. Monsters met onbekende herkomst kunnen slechts beperkt gecontroleerd worden op plausibiliteit.



AL-West B.V. Dhr. Jan Godlieb, Tel. 31/570788113
Klantenservice

AL-West B.V.

Dortmundstraat 16B, 7418 BH Deventer, the Netherlands
Postbus 693, 7400 AR Deventer
Tel. +31(0)570 788110, Fax +31(0)570 788108
e-Mail: info@al-west.nl, www.al-west.nl



Opdracht 768218 Water

Toegepaste methoden

eigen methode: Koolwaterstoffractie C10-C12 Koolwaterstoffractie C12-C16 Koolwaterstoffractie C16-C20
Koolwaterstoffractie C20-C24 Koolwaterstoffractie C24-C28 Koolwaterstoffractie C28-C32
Koolwaterstoffractie C32-C36 Koolwaterstoffractie C36-C40

Protocollen AS 3100: Zink (Zn) Nikkel (Ni) Molybdeen (Mo) Lood (Pb) Kwik (Hg) Koper (Cu) Kobalt (Co) Barium (Ba) Cadmium (Cd)
Dichloormethaan Tribroommethaan (bromoform) Benzeen Trichloormethaan (Chloroform) Toluene
Tetrachloormethaan (Tetra) 1,1-Dichloorethaan Ethylbenzeen ortho-Xyleen 1,2-Dichloorethaan m,p-Xyleen
Som Xylenen (Factor 0,7) Naftaleen 1,1,1-Trichloorethaan Styreen 1,1,2-Trichloorethaan Vinylchloride
1,1-Dichlooretheen Cis-1,2-Dichlooretheen trans-1,2-Dichlooretheen Som cis/trans-1,2-Dichlooretheen (Factor 0,7)
Som Dichlooretheen (Factor 0,7) Trichlooretheen (Tri) Tetrachlooretheen (Per) 1,1-Dichloorpropan
1,2-Dichloorpropan 1,3-Dichloorpropan Som Dichloorpropanen (Factor 0,7) Koolwaterstoffractie C10-C40

De in dit rapport vermelde analyses zijn geaccrediteerd volgens ISO/IEC 17025:2005, tenzij bij de analyse het symbool " * " staat vermeld.

Kamer van Koophandel Directeur
Nr. 08110898 ppa. Marc van Gelder
VAT/BTW-ID-Nr.: Dr. Paul Wimmer
NL 811132559 B01

Blad 4 van 4



AL-West B.V.

Dortmundstraat 16B, 7418 BH Deventer, the Netherlands
Postbus 693, 7400 AR Deventer
Tel. +31(0)570 788110, Fax +31(0)570 788108
e-Mail: info@al-west.nl, www.al-west.nl

CHROMATOGRAM for Order No. 768218, Analysis No. 537565, created at 18.05.2018 05:55:02

Monsteromschrijving: 1 (150-250)

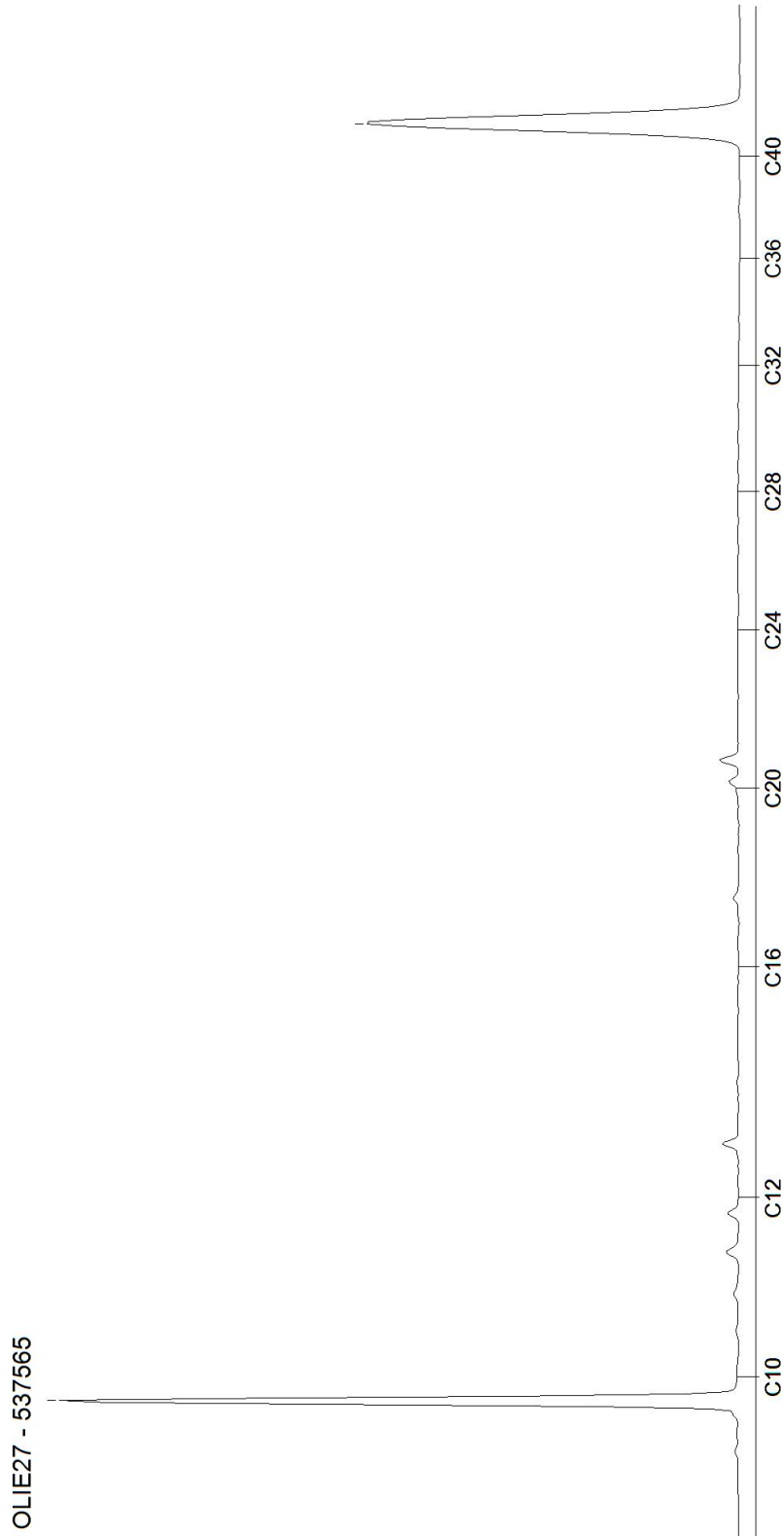

Bijlage 6

Veldwerkrapportage



Veldwerk rapportage formulier BRL SIKB 2000

Locatie adres	Jan Teunisstraat 14 te Oudenbosch
Projectnummer	B2090
Opdrachtgever	de heer E. Gerrits
Contactpersoon	dhr. E. Gerrits
datum	30 april 2018 2,0 uren op locatie 14 mei 2018 0,5 uren op locatie
uitgevoerd door	Michel Gloudemans

Veldwerk conform	BRL 2000 Veldwerk bij milieu hygiënisch bodemonderzoek		
Protocol	<input checked="" type="checkbox"/> 2001	<input checked="" type="checkbox"/> 2002	<input type="checkbox"/> 2018
werkzaamheden	<input checked="" type="checkbox"/> verrichte boringen <input checked="" type="checkbox"/> plaatsen peilbuizen <input type="checkbox"/> overige:	<input checked="" type="checkbox"/> watermonstername <input type="checkbox"/> overige:	<input type="checkbox"/> graven sleuven/gaten <input type="checkbox"/> maaiveldinspectie asbest <input type="checkbox"/> overige:

Afwijking van protocol	<input checked="" type="checkbox"/> nee <input type="checkbox"/> ja
Asbestonderzoek gedeeltelijk in puin(granulaat) conform NEN5897	<input checked="" type="checkbox"/> nee <input type="checkbox"/> ja
Schaalverdeling veldtekening gecontroleerd en boorpunten ingemeten	<input type="checkbox"/> nee <input checked="" type="checkbox"/> ja
asbestverdacht materiaal aangetroffen	<input checked="" type="checkbox"/> nee <input type="checkbox"/> ja
toelichting	

Voorgaande werkzaamheden zijn uitgevoerd onder certificaat conform de aangegeven beoordelingsrichtlijn en de bijbehorend(e) protocol(len).

Onder verwijzing naar de wettelijk verplichte functiescheiding tussen eigenaar en veldwerker c.q. monsternemer verklaart Bodeminzicht hierbij dat geen sprake is van een binding met de opdrachtgever die de onafhankelijkheid en integriteit van de werkzaamheden zou kunnen beïnvloeden.

Handtekening(-en):

