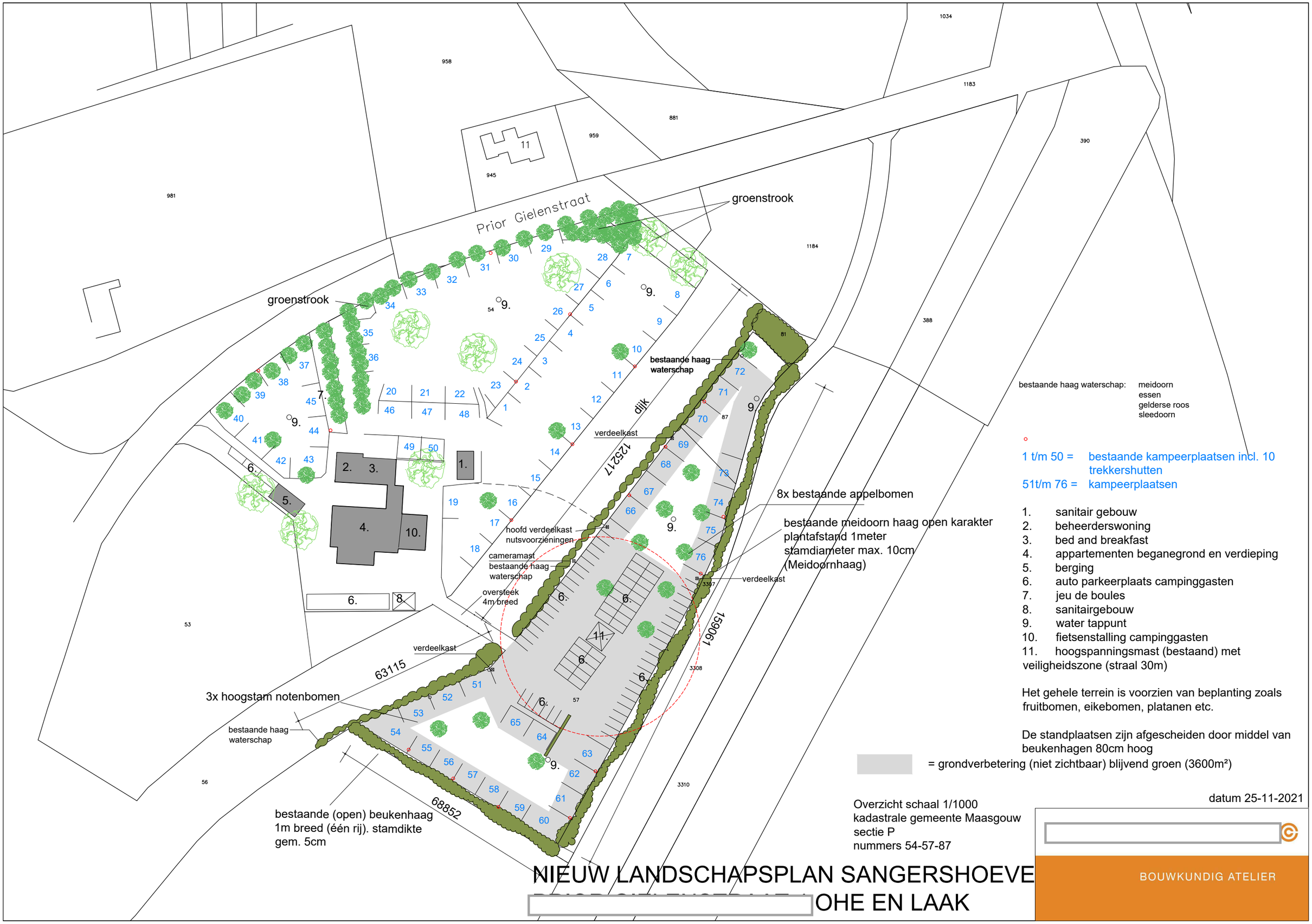
Prior Gielenstraat
groenstrook
groenstrook
bestaande haag waterschap
bestaande haag waterschap
verdeelkast
verdeelkast
verdeelkast
hoofd verdeelkast nutsvoorzieningen
cameramast
bestaande haag waterschap
oversteek 4m breed
8x bestaande appelbomen
bestaande meidoorn haag open karakter
plantafstand 1meter
stamdiameter max. 10cm
(Meidoornhaag)
3x hoogstam notenbomen
bestaande haag waterschap
bestaande (open) beukenhaag
1m breed (één rij). stamdikte
gem. 5cm
125217
159061
63115
68852
bestaande haag waterschap: meidoorn
essen
gelderse roos
sleedoorn
1 t/m 50 = bestaande kampeerplaatsen incl. 10 trekkershutten
51t/m 76 = kampeerplaatsen
1. sanitair gebouw
2. beheerderswoning
3. bed and breakfast
4. appartementen beganegrond en verdieping
5. berging
6. auto parkeerplaats campinggasten
7. jeu de boules
8. sanitairgebouw
9. water tappunt
10. fietsenstalling campinggasten
11. hoogspanningsmast (bestaand) met veiligheidszone (straal 30m)
Het gehele terrein is voorzien van beplanting zoals fruitbomen, eikebomen, platanen etc.
De standplaatsen zijn afgescheiden door middel van beukenhagen 80cm hoog
= grondverbetering (niet zichtbaar) blijvend groen (3600m²)
Overzicht schaal 1/1000
kadastrale gemeente Maasgouw
sectie P
nummers 54-57-87
datum 25-11-2021
NIEUW LANDSCHAPSPLAN SANGERSHOEVE
OHE EN LAAK
BOUWKUNDIG ATELIER