



ONDERZOEK AGRARISCH GEUR

KINDCENTRUM LEUDAL WEST

Opdrachtgever: Gemeente Leudal
Projectnr: LEU214-0001
Datum: 28 mei 2021

ONDERZOEK AGRARISCH GEUR

KINDCENTRUM LEUDAL WEST

Opdrachtgever: Gemeente Leudal
Projectnr: LEU214-0001
Rapportnr: 20210528-LEU214-RAP-AGG 1.0
Status: Definitief
Datum: 28 mei 2021

T 088 - 33 66 333
F 088 - 33 66 099
E info@kragten.nl



© 2021 Kragten
Niets uit dit rapport mag worden veeleenvoudigd en/of openbaar gemaakt door middel van druk, fotokopie, microfilm of op welke andere wijze dan ook zonder voorafgaande toestemming van Kragten. Het is tevens verboden informatie en kennis verwerkt in dit rapport ter beschikking te stellen aan derden of op andere wijze toe te passen dan waaraan in de overeenkomst toestemming wordt verleend.

Opsteller:
BD

Verificatie:
DVDM

Validatie:
BZ

kragten

INHOUDSOPGAVE

1	INLEIDING.....	4
2	SITUERING	5
3	TOETSINGSKADER.....	6
3.1	Algemeen.....	6
3.2	Normering gemeente Leudal.....	6
3.2.1	Geurbelasting.....	7
3.2.2	Woon- en Leefklimaat.....	7
3.2.3	Conclusie.....	7
4	OMLIGGENDE VEEHOUDERIJEN	9
4.1	Schillerstraat 2.....	9
4.1.1	Milieurechten	9
4.1.2	Planologische rechten.....	9
5	BEOORDELING RECHTEN VEEHOUDERIJEN.....	11
5.1	Beoordeling veehouderij Schillerstraat 2.....	11
5.1.1	Milieurechten	11
5.1.2	Planologische rechten.....	11
6	WOON- EN LEEFKLIAMAT.....	12
6.1	Voorgroundgeurbelasting.....	12
6.2	Achtergrondgeurbelasting.....	12
7	CONCLUSIE.....	15

BIJLAGEN

B1	BEREKENING V-STACKS VERGUNNING
B2	BEREKENING V-STACKS GEBIED

1 INLEIDING

In opdracht van de gemeente Leudal is door Kragten een beoordeling uitgevoerd naar de haalbaarheid van de planologische inpassing van een nieuwe locatie voor een fusieschool aan de noordzijde van de kern Ittervoort in de gemeente Leudal. De nieuwe locatie moet ruimte bieden aan een basisschool, een kinderdagverblijf met bso, een bibliotheek, een sportzaal, een speelterrein en een openbare ruimte ten behoeve van parkeren.

In het kader van een goede ruimtelijke ordening kan door de gemeente medewerking worden verleend aan de inpassing indien veehouderijen door de voorgenomen planontwikkeling niet onevenredig in hun belangen worden geschaad. Daarnaast dient ter plaatse van nieuw te realiseren geurgevoelige objecten sprake te zijn van een acceptabel woon- en leefklimaat. Hierbij dient gekeken te worden naar zowel de achtergrond- als de voorgrondgeurbelasting.

Middels dit onderzoek wordt onderzocht of kan worden uitgesloten dat er ten gevolge van de planontwikkeling sprake is van inbreuk op de milieurechten en planologische ruimte van bestaande veehouderijen. Indien dit niet kan worden uitgesloten wordt dit aanvullend onderzocht. Tevens wordt in dit onderzoek onderzocht of ter plaatse van de planontwikkeling een voldoende leefklimaat kan worden gegarandeerd als gevolg van de voorgrond en achtergrond geurbelasting. Indien nodig wordt hiervoor een aanvullend onderzoek uitgevoerd.

2 SITUERING

Het plangebied is gelegen aan de noordzijde van de kern Ittervoort in de gemeente Leudal. De omgeving van het plangebied, gelegen aan de rand van de kern Ittervoort en het buitengebied van de gemeente Leudal, is in gebruik voor agrarische doeleinden. Onderstaand is de globale ligging van de locatie (in de huidige situatie) weergegeven.

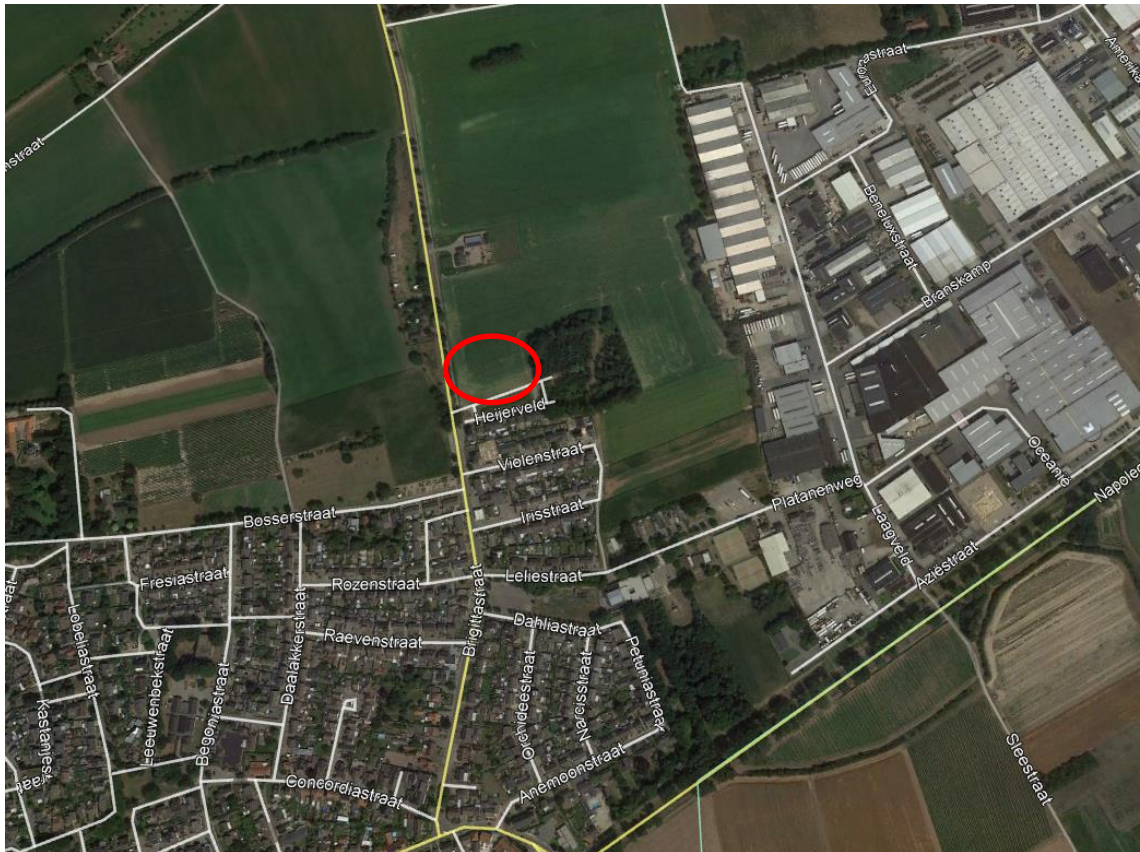

Afbeelding 1 Globale ligging plangebied

3 TOETSINGSKADER

3.1 Algemeen

De Wet geurhinder en veehouderij (Wgv) geeft normen voor de geurbelasting die een veehouderij mag veroorzaken op een geurgevoelig object (ggo), zoals bijvoorbeeld een school. In de Wet geurhinder en veehouderij gelden verschillende normen, afhankelijk of de locatie al dan niet is gelegen in een concentratiegebied of binnen dan wel buiten de bebouwde kom.

De Wet geurhinder en veehouderij beschermt geurgevoelige objecten tot een maximaal toegestaan niveau (norm) van geurbelasting. In de Wet geurhinder en veehouderij wordt onderscheid gemaakt in twee soorten dieren:

- dieren waarvoor een geuremissiefactor (uitgedrukt in odour units per seconde) is opgenomen in de Regeling geurhinder en veehouderij (Rgv). Met behulp van deze geuremissiefactor kan de geurbelasting op een 'geurgevoelig object' (ggo) worden berekend en worden getoetst aan de geurnorm. Deze dieren noemen we verder odour unit-dieren, afgekort als OU-dieren.
- dieren waarvoor géén geuremissiefactor is bepaald. Voor deze dieren geldt een minimaal te respecteren afstand ('vaste afstand') tussen het emissiepunt van een dierenverblijf en de buitenzijde van een 'geurgevoelig object' (ggo). Deze dieren noemen we verder vaste afstand dieren, afgekort als VA-dieren.

3.2 Normering gemeente Leudal

De gemeente Leudal ligt in een concentratiegebied zoals bedoeld in de Meststoffenwet. In navolgende afbeelding zijn de concentratie- en de niet-concentratiegebieden opgenomen.

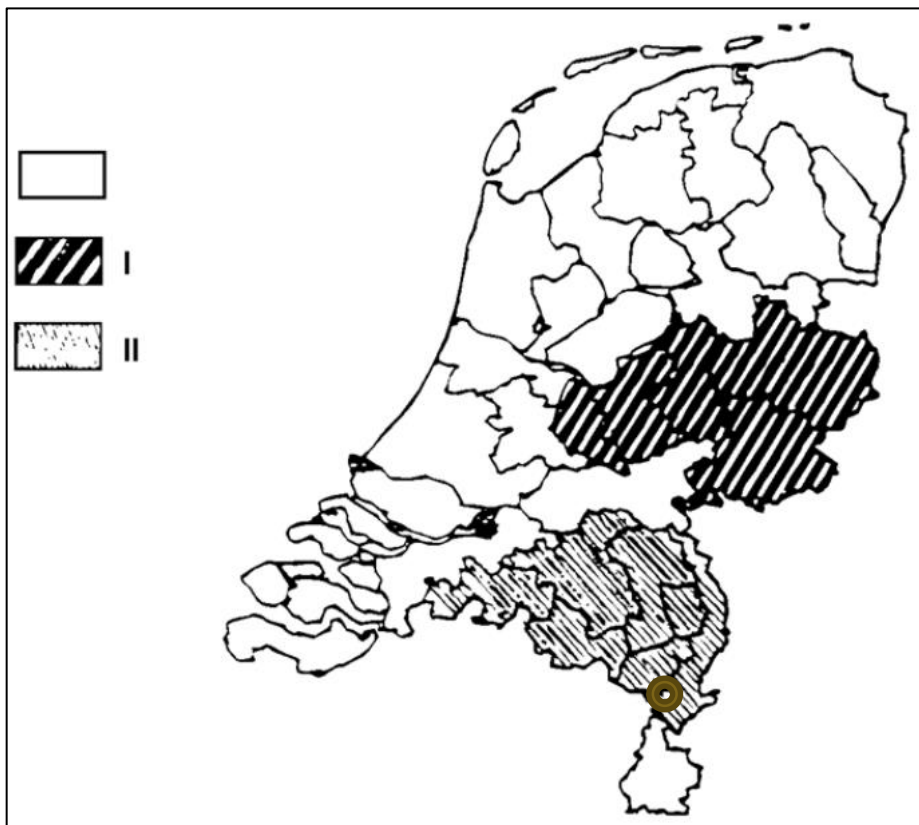

Afbeelding 2 Concentratie en nietconcentratiegebieden (bruine cirkel gemeente Leudal)

De gemeente Leudal heeft gebruik gemaakt van de mogelijkheid die de Wet geurhinder en veehouderij biedt om, binnen bandbreedtes, af te wijken van de wettelijke normen.

3.2.1 Geurbelasting

In de Verordening geurhinder en veehouderij 2017, 18-02-2017, staat beschreven:

“Binnen daartoe aangewezen gebieden die zijn aangeduid op de bij deze verordening behorende gebiedsvisie en kaartmateriaal is een andere waarde van toepassing dan de desbetreffende waarde genoemd in artikel 3, eerste lid van de Wet geurhinder en veehouderij. Het betreft de volgende gebieden en waarden:

- Kernen: 3 OU/m³
- Kernrandzone: 6 OU/m³
- Buitengebied: 10 OU/m³
- Zorginitiatief Hornerheide: 3 OU/m³

Voor industrieterreinen buiten de kernen en grootschalige recreatieterreinen is de waarde 10 OU/m³ van toepassing.”

Voor VA-dieren gelden minimaal aan te houden vaste afstanden. Met betrekking tot de vaste afstanden van een veehouderij naar een geurgevoelig object aangesloten bij de wettelijke afstanden uit de Wet geurhinder en veehouderij. Conform de Wet geurhinder en veehouderij bedraagt de afstand tussen het emissiepunt van het dierenverblijf voor het huisvesten van VA-dieren en de buitenzijde van een geurgevoelig object minimaal:

- 50 meter indien het geurgevoelig object buiten de bebouwde kom is gelegen;
- 100 meter indien het geurgevoelig object binnen de bebouwde kom is gelegen.

3.2.2 Woon- en Leefklimaat

In de geurgebiedsvisie van de gemeente Leudal zijn tevens maximale hinderpercentages als uitgangspunt vastgesteld om te komen tot een aanvaardbaar geurhinderniveau voor het woon- en leefklimaat. In tabel 3.1 is aangegeven hoe hoog de voor- en achtergrondbelasting maximaal mag bedragen, waarbij voor het betreffende gebied nog sprake is van een aanvaardbaar geurhinderniveau. Hierbij moet worden opgemerkt dat deze waarden de uiterste grenzen aangeven voor wat betreft de voor- en de achtergrondbelasting.

Tabel 3.1: Overzicht met gehanteerde gebiedsindeling, maximale waarden geurbelasting met kwaliteit van het woon- en leefklimaat.

Gebied	Maximale voorgrondbelasting ouE/m ³	Maximale achtergrondbelasting ouE/m ³	Maximaal % geurgehinderden	Woon- en leefklimaat (worst case)
Woonkernen Leudal	3	10	12	Goed
Kernrandzones	6	12	14	Redelijk goed
Buitengebied en bedrijventerreinen	10	20	20	Matig

3.2.3 Conclusie

Onderhavig plan is gelegen binnen de ‘kern’ van Ittervoort, zie onderstaande afbeelding. Voor een geurgevoelig object binnen deze kern geldt een norm van 3 ouE/m³ voor OU-dieren en een vaste afstand van 100 meter voor VA-dieren. Voor wat betreft het woon- en leefklimaat mogen er maximaal 12% geurgehinderden zijn.



Afbeelding 3 Aanduiding gebieden zoals benoemd in de Verordening geurhinder en veehouderij 2017

4 OMLIGGENDE VEEHOUDERIJEN

Op basis van het Bestand Veehouderij Bedrijven (Web-BVB) van de provincie Limburg zijn in een straal van 2 kilometer 26 veehouderijen gelegen, waarvan 10 met OU-dieren. In onderstaande tabel is de veehouderij binnen een straal van 500 meter rondom het plangebied opgenomen.

Tabel 4.1 Overzicht veehouderijen binnen een straal van 500 meter rondom het plangebied

Adres	OU-dieren of VA-dieren	OU-dieren [OU _E]	Afstand tot plangebied	Mogelijk relevant
Schillerstraat 2	OU-dieren	45.564	275 meter	Ja

De in bovenstaande tabel opgenomen relevante veehouderij wordt in onderhavig onderzoek nader beschouwd. In navolgende afbeelding wordt de ligging van het plangebied en de omliggende veehouderij weergegeven.

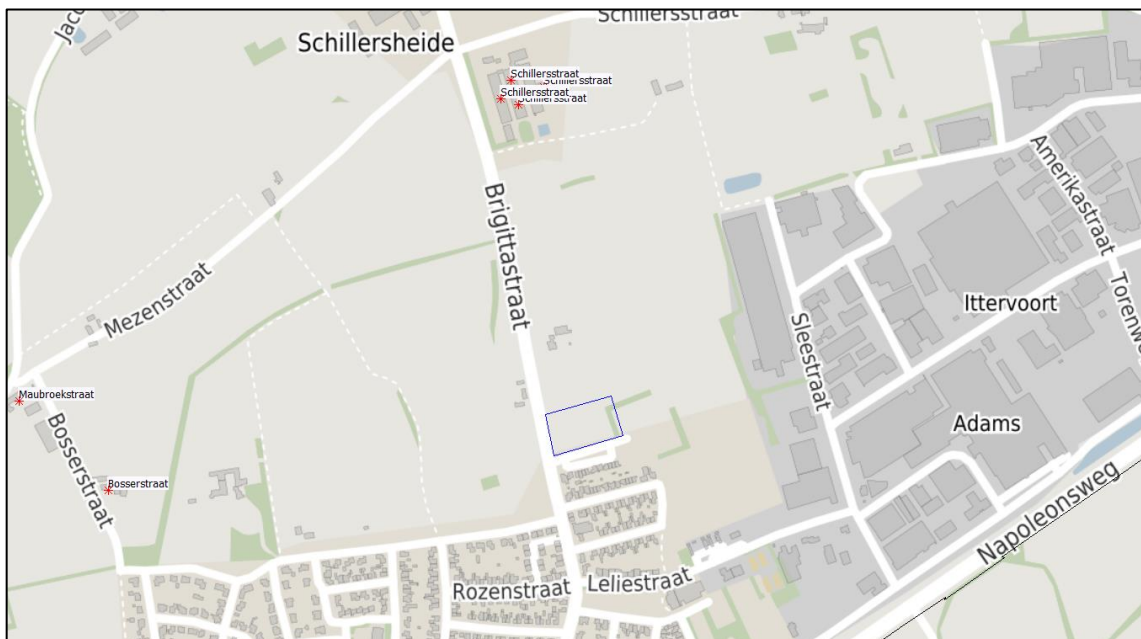

Afbeelding 4 Ligging plangebied (blauwe kader) en omliggende veehouderij Schillerstraat 2

4.1 Schillerstraat 2

4.1.1 Milieurechten

Voor de veehouderij aan de Schillerstraat 2 is bij het besluit van 27 november 2018 vergunning verleend voor het houden van (bron: gemeente Leudal):

- kraamzeugen, dieren aantal 45
- guste en dragende zeugen, dieren aantal: 205
- dekberen, dieren aantal: 2
- gespeende biggen, dieren aantal: 1.200
- opfokzeugen, dieren aantal: 20
- vleesvarkens, dieren aantal 1.768

4.1.2 Planologische rechten

De planologische gebruiksmogelijkheden van de inrichting in de richting van het plangebied worden mede bepaald door de meest nabijgelegen woningen. In navolgende afbeelding is de veehouderij, het plangebied en de in de directe omgeving gelegen woningen aangegeven.

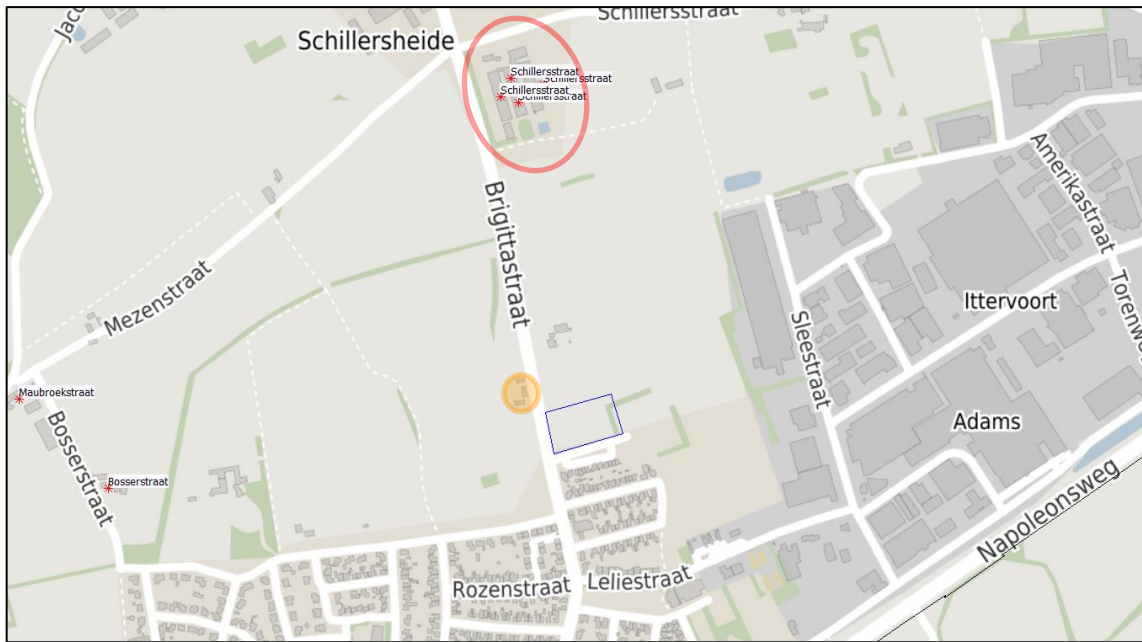

Afbeelding 5 Ligging veehouderij (rode kader) aan de Schillerstraat 2, omliggende bestaande woning (oranje kader) en de ligging van het plangebied (blauwe kader)

5 BEOORDELING RECHTEN VEEHOUDERIJEN

Beoordeeld dient te worden of nieuwe bestemming op de twee verschillende locaties mogelijk inbreuk kan maken op de vergunde geurruimte van de omliggende veehouderijen. Daarnaast wordt beoordeeld of de nieuwe bestemming mogelijk inbreuk maakt op de planologische geurruimte van de bestaande veehouderijen. Zoals in hoofdstuk 4 staat omschreven wordt in onderhavig onderzoek de veehouderij aan de Schillerstraat 2 beschouwd.

5.1 Beoordeling veehouderij Schillerstraat 2

5.1.1 Milieurechten

Om uit te sluiten dat de toegekende milieurechten van de veehouderij aan de Schillerstraat 2 worden aangetast door de planvorming wordt de voorgrondgeurbelasting op basis van de vigerende vergunning ter plaatse van het plangebied berekend.

Van de gemeente Leudal is de V-stacks vergunning berekening van de veehouderij, behorende bij de vergunning van 2013 ontvangen, evenals de melding van 2018 met de verandering in dieraantallen.

Met behulp van het computerprogramma V-Stacks vergunning 2020 is de voorgrondgeurbelasting ter plaatse van de randen van het plangebied berekend. In de afbeelding hieronder zijn de berekende punten weergegeven. De volledige berekening is opgenomen in bijlage B1.



Afbeelding 6 Locatie meetpunten voorgrondgeurbelasting

De voorgrondgeurbelasting bedraagt ter plaatse van het plangebied ten hoogste $2,2 \text{ OUE}/\text{m}^3$. Daarmee wordt de norm van $3 \text{ OUE}/\text{m}^3$ gerespecteerd.

5.1.2 Planologische rechten

Van aantasting van de planologische geurrechten kan slechts sprake zijn indien de nieuw te realiseren gevoelige objecten de maatgevende beperking vormen voor een veehouderij. In de onderhavige situatie is tussen de veehouderij en het plangebied reeds een bestaand geurgevoelig object gelegen. Geconcludeerd wordt dat de planontwikkeling geen inbreuk maakt op planologische geurruimte van de veehouderij aan de Schillerstraat 2.

6 WOON- EN LEEFKLIMAAT

Bij de realisatie van geurgevoelige objecten dient rekening te worden gehouden met de achtergrondbelasting voor het aspect geur ten gevolge van de omliggende veehouderijen. Daarnaast dient eveneens te worden onderzocht of sprake is van een goed woon- en leefklimaat op basis van de vergunde rechten van de omliggende veehouderijen. Voor de beoordeling wordt aangesloten bij de "Handreiking bij Wet geurhinder en veehouderij – Aanvulling: Bijlagen 6 en 7" d.d. 1 mei 2007 hierin is een relatie gegeven tussen de voor- en achtergrondbelasting en de geurhinder weergegeven voor een concentratiegebied en een niet-concentratiegebied.

De gemeente Leudal is gelegen in een concentratiegebied conform de Meststoffenwet. In navolgende tabel zijn de milieukwaliteitseisen voor een concentratiegebied uit de Handreiking Wet geurhinder en veehouderij weergegeven. Hierin worden de milieuklassen weergegeven die corresponderen met het percentage geurgehinderden.

Tabel 6.1 Relatie tussen het percentage geurgehinderden en voorgrond- en achtergrondbelasting voor een concentratiegebied.

Milieukwaliteit	Geurgehinderden [%]	Voorgrondgeurbelasting	Achtergrondgeurbelasting
Zeer goed	< 5	< 1,5 OU	< 3 OU
Goed	5 – 10	1,5 OU – 3,5 OU	3 OU – 7 OU
Redelijk goed	10- 15	3,5 OU – 6,5 OU	7 OU – 13 OU
Matig	15 – 20	6,5 OU – 10 OU	13 OU – 20 OU
Tamelijk slecht	20 – 25	10 OU – 14 OU	20 OU – 28 OU
Slecht	25 – 30	14 OU – 19 OU	28 OU – 38 OU
Zeer slecht	30 – 35	19 OU – 25 OU	38 OU – 50 OU
Extreem slecht	>35	>25 OU	>25 OU

In de geurgebiedsvisie van de gemeente Leudal zijn tevens maximale hinderpercentages als uitgangspunt vastgesteld om te komen tot een aanvaardbaar geurhinderniveau voor het woon- en leefklimaat. Voor een locatie in een kern betreft de maximale voorgrondbelasting $3 \text{ OU}_E/\text{m}^3$, de maximale achtergrondbelasting $10 \text{ OU}_E/\text{m}^3$ en de maximale geurgehinderden 12%. Daarmee valt het aanvaardbaar geurhinderniveau voor het woon- en leefklimaat in worst case situatie in de categorie 'redelijk goed.'

6.1 Voorgrondgeurbelasting

In hoofdstuk 5 is de voorgrondgeurbelasting ten gevolge van de veehouderij aan de Schillerstraat 2 berekend. De berekende voorgrondgeurbelasting bedraagt ten hoogste $2,2 \text{ OU}_E/\text{m}^3$ ter plaatse van het plangebied. Op basis van de berekening en de kwalificaties uit tabel 6.1 wordt het woon- en leefklimaat als gevolg van de voorgrondgeurbelasting gekwalificeerd als 'goed'.

De berekening van de voorgrondgeurbelasting is opgenomen in bijlage B1.

6.2 Achtergrondgeurbelasting

De achtergrondgeurbelasting ter plaatse van het plangebied is berekend met V-stacks Gebied. De uitkomsten hiervan zijn weergegeven in navolgende afbeelding. Hieruit blijkt dat de achtergrondgeurbelasting op het plangebied tussen de 0 en $7 \text{ OU}_E/\text{m}^3$ bedraagt.

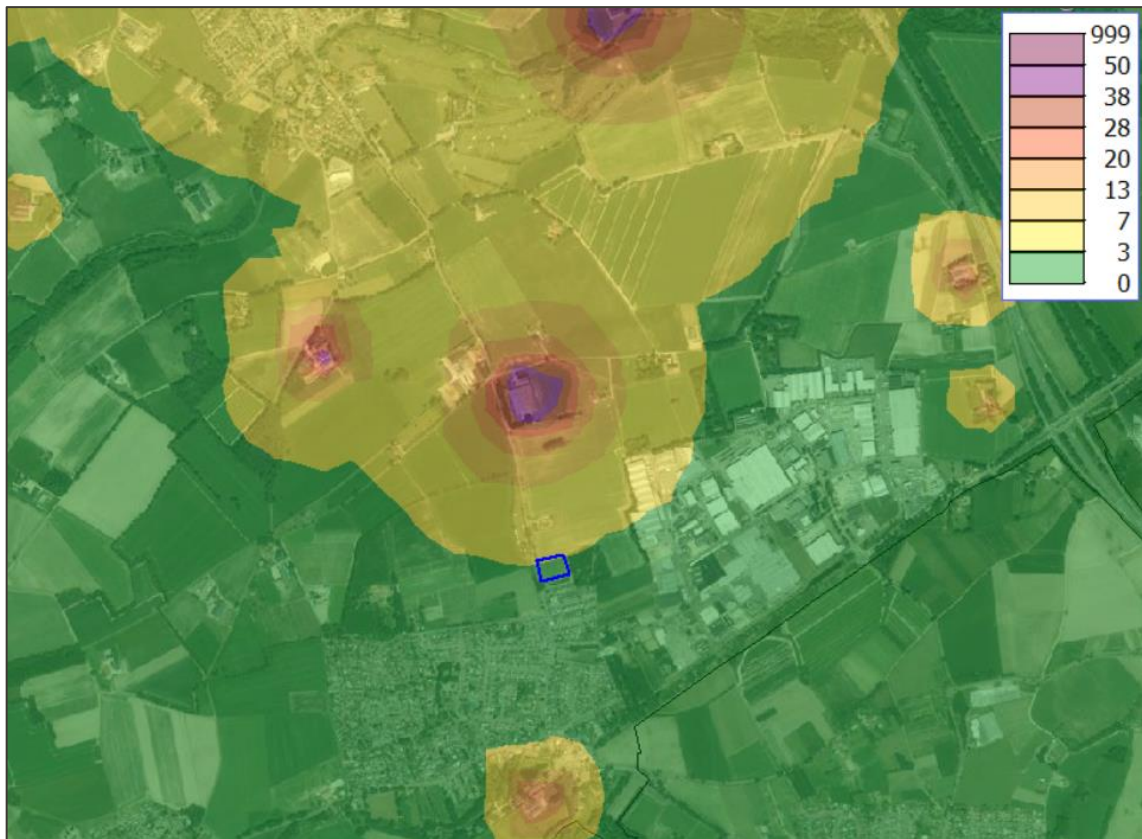

Afbeelding 7 Berekende achtergrondgeurbelasting ter plaatse van het plangebied (blauwe kader), verdeeld in milieukwaliteitseisen voor een concentratiegebied uit de Handreiking Wet geurhinder en veehouderij

In de gebiedsvisie van de gemeente Leudal wordt een 'worst-case'-grens voor de achtergrondbelasting van 10 OUe/m³ gehanteerd. De onderstaande figuur dient hierbij ter extra verduidelijking. Hieruit blijkt dat de achtergrondgeurbelasting op de locatie duidelijk de grens van 10 OUe/m³ niet bereikt.



Afbeelding 8 Berekende achtergrondgeurbelasting ter plaatse van het plangebied (blauwe kader), met hierin de locaties met een geurbelasting onder de 10 OU_e/m^3 en boven de 10 OU_e/m^3 .

Op basis van de berekening en de kwalificaties uit tabel 6.1 wordt het woon- en leefklimaat als gevolg van de achtergrondgeurbelasting gekwalificeerd als 'goed' tot en met 'zeer goed.'

7 CONCLUSIE

In opdracht van de gemeente Leudal is door Kragten een beoordeling uitgevoerd naar de haalbaarheid van de planologische inpassing van een nieuwe locatie voor een fusieschool aan de noordzijde van de kern Ittervoort in de gemeente Leudal. De nieuwe locatie moet ruimte bieden aan een basisschool, een kinderdagverblijf met bso, een bibliotheek, een sportzaal, een speelterrein en een openbare ruimte ten behoeve van parkeren.

In het kader van een goede ruimtelijke ordening kan door de gemeente medewerking worden verleend aan het voornemen indien veehouderijen door de voorgenomen planontwikkeling niet onevenredig in hun belangen worden geschaad. Daarnaast dient ter plaatse van het nieuw te realiseren geurgevoelig object sprake te zijn van een acceptabel woon- en leefklimaat. Hierbij dient gekeken te worden naar zowel de achtergrond- als de voorgrondgeurbelasting.

Vergunde en planologische rechten

Op basis van voorliggend onderzoek wordt geconcludeerd dat de planontwikkeling géén inbreuk maakt op de vergunde geurrechten en planologische gebruiksmogelijkheden van de veehouderij aan de Schillerstraat 2. Deze veehouderij is het meest relevant voor het plan.

Woon- en leefklimaat

De voorgrondgeurbelasting ten gevolge van de veehouderij aan de Schillerweg 2 bedraagt ter plaatse van het plangebied ten hoogste 2,2 OUE/m³. Hiermee is het leefklimaat als gevolg van de voorgrondgeurbelasting ter plaatse van het plangebied te kwalificeren als 'goed'.

Voor de achtergrondgeurbelasting dienen alle intensieve veehouderijen binnen een straal van 2 kilometer te worden meegenomen. Deze is berekend met V-stacks gebied. Het leefklimaat als gevolg van de achtergrondgeurbelasting wordt gekwalificeerd als 'goed' tot en met 'zeer goed'.

De grenzen conform de geurverordening van de gemeente Leudal voor de voorgrondgeurbelasting van 3,0 OUE/m³ en achtergrondgeurbelasting van 10,0 OUE/m³ worden hiermee niet overschreden.

BIJLAGEN

B1 BEREKENING V-STACKS VERGUNNING

Naam van de berekening: Schillerstraat 2

Gemaakt op: 2021-05-28 9:54:42

Rekentijd: 0:00:21

Naam van het bedrijf: Schillerstraat 2

Berekende ruwheid: 0,311 m

Brongegevens:

Volgnr.	BronID	X-coord.	Y-coord.	EP Hoogte	EP Diam.	EP Uittr. snelh.	E-Aanvraag	Geb. Hoogte
1	Stal 4	185 376	354 589	6,4	0,5	0,40	5 127	4,1
2	Stal 5	185 404	354 580	6,4	0,5	4,00	7 636	4,1
3	Stal 6 LW	185 444	354 608	3,0	2,9	1,95	23 442	4,1
4	Stal 5 biggen	185 392	354 619	3,4	0,4	4,00	9 360	4,1

Geur gevoelige locaties:

Volgnr.	BronID	X-coord.	Y-coord.	Geurnorm	Geurbelasting
5	Punt 1	185 446	354 080	3,0	2,2
6	Punt 2	185 554	354 113	3,0	2,1

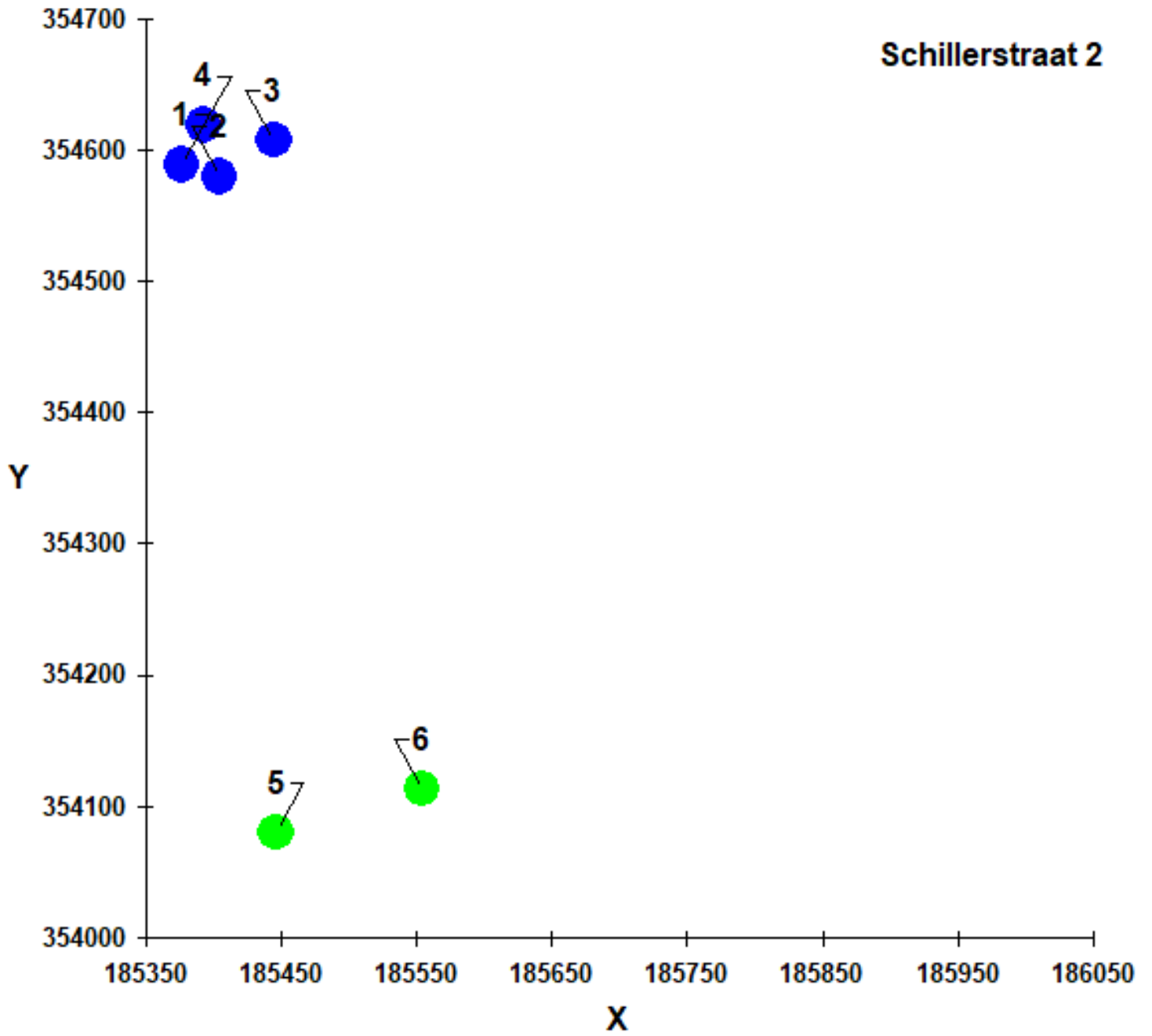

B2 BEREKENING V-STACKS GEBIED

Naam van de berekening: Nog niet bekend
Gemaakt op: 2-11-2020 13:23:53
Rekentijd: 0:32:19
Naam van het gebied: Ittervoort school

Berekende ruwheid: 0,26 m
Meteo station: Eindhoven
Rekenuren: 20 %
Bronbestand: P:\prj100\LEU\205\UitwOpdr\1_Werk\Onderzoeken\2_Agrarisch
geur\achtergrond\bronbestand_ittervoort.txt
Receptorbestand: P:\prj100\LEU\205\UitwOpdr\1_Werk\Onderzoeken\2_Agrarisch
geur\achtergrond\receptorbestand_ittervoort.txt
Resultaten weggeschreven in:
P:\prj100\LEU\205\UitwOpdr\1_Werk\Onderzoeken\2_Agrarisch geur\achtergrond

Rasterpunt linksonder x: 183709 m
Rasterpunt linksonder y: 351869 m
Gebied lengte (x): 4000 m , Aantal gridpunten: 50
Gebied breedte (y): 4000 m , Aantal gridpunten: 50

	X_COORD-stal	Y_COORD-stal	EP-hoogte	gemgebhoogte	EP-diameter	EP-uitree	Evergund	uitree	Gemeente	Straat	Huisnummer	Postcode	Plaats
1	183069	359367	6	6	0,5	4	20327,6	20327,6	Leudal	Swartbroekstraat		2 6011RA	ELL
2	183875	359211	6	6	0,5	4	890	890	Leudal	Hunnissenstraat		2 6011RG	ELL
3	184082	359049	6	6	0,5	4	41024,8	41024,8	Leudal	Hunnissenstraat		3 6011RG	ELL
4	184383	358720	8,5	5,6	1,5	8,5	27434,4	27434,4	Leudal	Hunnissenstraat		6 6011RG	ELL
5	184414	358691	8,5	5,6	1,5	8,5	27434,4	27434,4	Leudal	Hunnissenstraat		6 6011RG	ELL
6	184357	358753	8,5	5,6	1,5	8,5	27434,4	27434,4	Leudal	Hunnissenstraat		6 6011RG	ELL
7	184364	358758	8,5	5,6	1,5	8,5	27434,4	27434,4	Leudal	Hunnissenstraat		6 6011RG	ELL
8	184408	358686	8,5	5,6	1,5	8,5	27434,4	27434,4	Leudal	Hunnissenstraat		6 6011RG	ELL
9	184383	358720	8,5	5,6	1,5	8,5	27434,4	27434,4	Leudal	Hunnissenstraat		6 6011RG	ELL
10	184258	358670	8,1	5,3	1,93	5,16	31325	31325	Leudal	Hunnissenstraat		8 6011RG	ELL
11	184256	358725	8,7	5,6	2,01	9,61	40167,6	40167,6	Leudal	Hunnissenstraat		6 6011RG	ELL
12	184267	358623	3,3	3,7	4,54	1,13	26898,6	26898,6	Leudal	Hunnissenstraat		8 6011RG	ELL
13	183475	359369	6	6	0,5	4	890	890	Leudal	Meidoornstraat		15 6011RT	ELL
14	183843	359566	6	6	0,5	4	0	0	Leudal	Kampstraat		8 6011RV	ELL
15	183849	358463	6	6	0,5	4	0	0	Leudal	Hoogstraat		31 6011RX	ELL
16	184021	358076	6	6	0,5	4	0	0	Leudal	Hoogstraat		33 6011RX	ELL
17	184108	357790	6	6	0,5	4	0	0	Leudal	Hoogstraat		41 6011RX	ELL
18	183612	358796	6	6	0,5	4	0	0	Leudal	Hoogstraat		16 6011RZ	ELL
19	183656	358446	3,6	3,7	3,36	0,4	8132,85	8132,85	Leudal	Hoogstraat		32 6011RZ	ELL
20	183672	358471	3,6	3,7	3,36	0,4	6444,9	6444,9	Leudal	Hoogstraat		32 6011RZ	ELL
21	183654	358424	3,6	3,7	3,36	0,4	8768,04	8768,04	Leudal	Hoogstraat		32 6011RZ	ELL
22	183658	358407	4	4,2	3,36	0,4	10349,04	10349,04	Leudal	Hoogstraat		32 6011RZ	ELL
23	183948	357847	6	6	0,5	4	6265,6	6265,6	Leudal	Hoogstraat		36 6011RZ	ELL
24	184178	357431	6	6	0,5	4	0	0	Leudal	Hoogstraat		54 6011RZ	ELL
25	184285	357017	6	6	0,5	4	2670	2670	Leudal	Hoogstraat		58 6011RZ	ELL
26	183037	358144	6	6	0,5	4	0	0	Leudal	Brandvenstraat		1 6011SH	ELL
27	182939	357926	6	6	0,5	4	0	0	Leudal	Brandvenstraat		2 6011SH	ELL
28	183088	357924	4	6	1,2	0,4	8400	8400	Leudal	Brandvenstraat		3 6011SH	ELL
29	183071	357973	7,9	7,1	2,85	4	13580	13580	Leudal	Brandvenstraat		3 6011SH	ELL
30	183084	357940	5,6	5	1,13	10	6300	6300	Leudal	Brandvenstraat		3 6011SH	ELL
31	183120	357892	6,3	8,8	6,26	4	33932,5	33932,5	Leudal	Brandvenstraat		3 6011SH	ELL
32	182954	357656	6	6	0,5	4	33272	33272	Leudal	Brandvenstraat		4 6011SH	ELL
33	182958	357429	6	6	0,5	4	2492	2492	Leudal	Brandvenstraat		8 6011SH	ELL
34	181444	356879	6	6	0,5	4	0	0	Leudal	Laagstraat		12 6011SJ	ELL
35	182037	357456	6	6	0,5	4	0	0	Leudal	Laagstraat		6 6011SJ	ELL
36	183016	358438	6	6	0,5	4	0	0	Leudal	Baldersstraat	1A	6011SK	ELL
37	182917	358374	6	6	0,5	4	0	0	Leudal	Baldersstraat		2 6011SK	ELL
38	182349	358182	6	6	0,5	4	17555,2	17555,2	Leudal	Baldersstraat	3A	6011SK	ELL
39	181200	358178	3,4	3,5	0,4	4	4104	4104	Leudal	Casterstraat	1A	6011SL	ELL
40	181186	358158	3,3	3,9	0,5	4	2992	2992	Leudal	Casterstraat	1A	6011SL	ELL
41	181229	358124	1,5	4,9	0,5	1	23163	23163	Leudal	Casterstraat	1A	6011SL	ELL
42	181215	358144	4,3	3,5	0,4	4	2511	2511	Leudal	Casterstraat	1A	6011SL	ELL
43	181196	358136	3,6	3,9	0,4	4	1728	1728	Leudal	Casterstraat	1A	6011SL	ELL
44	181232	358171	6,5	4,1	0,8	4	10525,2	10525,2	Leudal	Casterstraat	1A	6011SL	ELL
45	181254	358181	1,3	4,1	0,5	1	17291,4	17291,4	Leudal	Casterstraat	1A	6011SL	ELL
46	181031	358346	6	6	0,5	4	178	178	Leudal	Casterstraat		2 6011SL	ELL
47	180829	358397	6	6	0,5	4	0	0	Leudal	Casterstraat		3 6011SL	ELL
48	184780	357261	5,1	7	4,87	0,4	27200	27200	Leudal	Kapittelstraat		1 6011SN	ELL
49	184788	357289	4,9	7,7	4,22	0,4	26860	26860	Leudal	Kapittelstraat		1 6011SN	ELL
50	184688	358216	3,7	5,4	4,92	4	24750	24750	Leudal	Scheidingsweg		1 6011SW	ELL
51	184562	358177	3,2	4	4,41	0,4	7425	7425	Leudal	Scheidingsweg		1 6011SW	ELL
52	184688	358247	3,4	5,2	8,85	0,4	19767	19767	Leudal	Scheidingsweg		1 6011SW	ELL
53	184549	358199	3,2	4	4,41	0,4	7425	7425	Leudal	Scheidingsweg		1 6011SW	ELL
54	184643	358253	3,2	4,1	5,5	0,4	11055	11055	Leudal	Scheidingsweg		1 6011SW	ELL
55	185102	357434	6	6	0,5	4	0	0	Leudal	Scheidingsweg		13 6011SW	ELL
56	185315	357226	6	6	0,5	4	783,2	783,2	Leudal	Scheidingsweg		14 6011SW	ELL
57	185333	357487	6	6	0,5	4	0	0	Leudal	Scheidingsweg		15 6011SW	ELL
58	184703	357886	6	6	0,5	4	24957,2	24957,2	Leudal	Scheidingsweg		5 6011SW	ELL
59	185054	357941	6	6	0,5	4	19096,1	19096,1	Leudal	Scheidingsweg		9 6011SW	ELL
60	184043	356830	6	6	0,5	4	585	585	Leudal	Engerstraat		1 6012RA	HALER
61	183502	357116	6	6	0,5	4	0	0	Leudal	Engerstraat		3 6012RA	HALER
62	182814	356820	6	6	0,5	4	234	234	Leudal	Boggelerstraat		3 6012RB	HALER
63	182880	356740	6	6	0,5	4	0	0	Leudal	Boggelerstraat		4 6012RB	HALER
64	182454	356528	6	6	0,5	4	14230,3	14230,3	Leudal	Moosterstraat		12 6012RC	HALER
65	182609	356641	6	6	0,5	4	0	0	Leudal	Moosterstraat		17 6012RC	HALER
66	182204	356291	6	6	0,5	4	0	0	Leudal	Moosterstraat		4 6012RC	HALER
67	182279	356486	6	6	0,5	4	0	0	Leudal	Moosterstraat		7 6012RC	HALER
68	182473	355715	6	6	0,5	4	0	0	Leudal	Lochterstraat		1 6012RD	HALER
69	170091	398306	6	6	0,5	4	31945,5	31945,5	Leudal	Lochterstraat	3A	6012RD	HALER
70	181518	356032	6	6	0,5	4	0	0	Leudal	Lochterstraat		4 6012RD	HALER
71	181973	355880	5,4	5,5	3,24	4	36890	36890	Leudal	Isidoorstraat		18 6012RE	HALER
72	181808	355736	6	6	0,5	4	0	0	Leudal	Isidoorstraat		19 6012RE	HALER
73	182946	355749	6	6	0,5	4	0	0	Leudal	Isidoorstraat	1A	6012RE	HALER
74	180849	355763	6	6	0,5	4	6302	6302	Leudal	Isidoorstraat		22 6012RE	HALER
75	180672	356079	6	6	0,5	4	78	78	Leudal	Isidoorstraat		23 6012RE	HALER
76	180464	355984	11,4	9	5,05	2,97	30294	30294	Leudal	Isidoorstraat	23A	6012RE	HALER
77	180491	355941	8,9	7,3	1,23	0,4	20893	20893	Leudal	Isidoorstraat	23A	6012RE	HALER
78	180502	356092	1,5	1,5	0,69	0,4	2340	2340	Leudal	Isidoorstraat	23A	6012RE	HALER
79	180481	356103	1,5	1,5	1,29	0,4	108	108	Leudal	Isidoorstraat	23A	6012RE	HALER
80	180513	356137	1,7	3,5	1,18	0,4	2497,5	2497,5	Leudal	Isidoorstraat	23A	6012RE	HALER
81	180497	356149	1,5	1,5	0,61	0,4	1260	1260	Leudal	Isidoorstraat	23A	6012RE	HALER
82	183369	356183	3,6	4	0,93	0,4	6154	6154	Leudal	Venderstraat		5 6012RK	HALER
83	183324	356197	6	8,5	5,21	2,28	24820	24820	Leudal	Venderstraat		5 6012RK	HALER
84	183388	356226	11	8,5	5,21	2,28	24820	24820	Leudal	Venderstraat		5 6012RK	HALER
85	183476	356065	6	6	0,5	4	0	0	Leudal	Venderstraat		6 6012RK	HALER

86	183791	356369	6	6	0,5	4	1602	1602	Leudal	Venderstraat	7	6012RK	HALER
87	183362	354881	6	6	0,5	4	0	0	Leudal	Uffelsestraat	2	6012RM	HALER
88	183234	354780	6	6	0,5	4	1068	1068	Leudal	Uffelsestraat	3	6012RM	HALER
89	183104	354181	6	6	0,5	4	890	890	Leudal	Uffelsestraat	4A	6012RM	HALER
90	182680	353997	6	6	0,5	4	0	0	Leudal	Uffelsestraat	6	6012RM	HALER
91	182403	353888	6	6	0,5	4	0	0	Leudal	Uffelsestraat	9	6012RM	HALER
92	182567	354680	6	6	0,5	4	0	0	Leudal	Sniekstraat	10	6012RN	HALER
93	182798	354315	6	6	0,5	4	0	0	Leudal	Sniekstraat	18	6012RN	HALER
94	182117	355133	6	6	0,5	4	0	0	Leudal	Sniekstraat	2	6012RN	HALER
95	181958	354840	6	6	0,5	4	0	0	Leudal	Sniekstraat	4	6012RN	HALER
96	182944	354899	6	6	0,5	4	1139,2	1139,2	Leudal	Hulmusweg	4	6012RP	HALER
97	184260	356937	8,9	8,2	4,51	0,4	28000	28000	Leudal	Weverstraat	17	6013RA	HUNSEL
98	184294	356897	4,9	6,1	1,58	0,4	12957	12957	Leudal	Weverstraat	17	6013RA	HUNSEL
99	184272	356908	8,5	8,2	2,26	8,7	17850	17850	Leudal	Weverstraat	17	6013RA	HUNSEL
100	184635	356516	6	6	0,5	4	0	0	Leudal	Weverstraat	2	6013RA	HUNSEL
101	184380	355547	6	6	0,5	4	0	0	Leudal	Eikesstraat	38	6013RD	HUNSEL
102	184306	355264	6	6	0,5	4	0	0	Leudal	Eikesstraat	43	6013RD	HUNSEL
103	183802	355192	6	6	0,5	4	4598,4	4598,4	Leudal	Eikesstraat	55	6013RD	HUNSEL
104	184759	354743	6	6	0,5	4	19542,1	19542,1	Leudal	Jacobusstraat	25	6013RK	HUNSEL
105	185250	354742	6	6	0,5	4	0	0	Leudal	Kallestraat	52	6013RN	HUNSEL
106	184768	356227	4	5,8	2,26	4,63	27343,1	27343,1	Leudal	Kraakstraat	30	6013RS	HUNSEL
107	184688	356388	7,4	5,8	2,76	4,49	39624	39624	Leudal	Kraakstraat	30	6013RS	HUNSEL
108	185573	356869	6	6	0,5	4	98160	98160	Leudal	Varenstraat	14	6013RT	HUNSEL
109	185096	355966	6	6	0,5	4	0	0	Leudal	Varenstraat	2	6013RT	HUNSEL
110	185005	356124	6	6	0,5	4	156	156	Leudal	Varenstraat	3	6013RT	HUNSEL
111	185214	356220	6	6	0,5	4	40353,3	40353,3	Leudal	Varenstraat	6	6013RT	HUNSEL
112	185298	356369	6	6	0,5	4	468	468	Leudal	Varenstraat	8	6013RT	HUNSEL
113	185154	356328	6	6	0,5	4	10909	10909	Leudal	Varenstraat	9	6013RT	HUNSEL
114	185706	355884	4	3,8	0,5	4	5520	5520	Leudal	Beekstraat	10A	6013RV	HUNSEL
115	185713	355936	5,2	3,6	0,5	0,4	0	0	Leudal	Beekstraat	10A	6013RV	HUNSEL
116	185764	355906	4,5	6,15	0,5	0,4	0	0	Leudal	Beekstraat	10A	6013RV	HUNSEL
117	185795	355907	1,7	4,7	0,5	1	569,6	569,6	Leudal	Beekstraat	10A	6013RV	HUNSEL
118	185712	355918	4,4	3,6	0,5	4	9200	9200	Leudal	Beekstraat	10A	6013RV	HUNSEL
119	185719	355902	4,4	3,6	0,5	4	11615	11615	Leudal	Beekstraat	10A	6013RV	HUNSEL
120	185680	355838	1,5	5,6	8,36	1	34776	34776	Leudal	Beekstraat	10A	6013RV	HUNSEL
121	186053	355998	6	6	0,5	4	0	0	Leudal	Beekstraat	12	6013RV	HUNSEL
122	184717	355064	6	6	0,5	4	0	0	Leudal	Smidstraat	1	6013RX	HUNSEL
123	184095	354660	6	6	0,5	4	0	0	Leudal	Smidstraat	5	6013RX	HUNSEL
124	183716	354452	6	6	0,5	4	0	0	Leudal	Smidstraat	7	6013RX	HUNSEL
125	183928	355556	6	6	0,5	4	0	0	Leudal	Kleinhei	2	6013SE	HUNSEL
126	184384	354667	6	6	0,5	4	19894	19894	Leudal	Langvenweg	2	6013SG	HUNSEL
127	184142	355770	6	6	0,5	4	0	0	Leudal	Swillerweg	4	6013SH	HUNSEL
128	183179	354048	6	6	0,5	4	498,4	498,4	Leudal	Sniekstraat	19	6013SK	HUNSEL
129	185983	356536	6	6	0,5	4	35,6	35,6	Leudal	Parallelweg	5	6013SL	HUNSEL
130	185085	353031	6	6	0,5	4	234	234	Leudal	Napoleonsweg	10	6014AB	ITTERVOORT
131	185461	353300	6	6	0,5	4	11921,7	11921,7	Leudal	Napoleonsweg	14	6014AB	ITTERVOORT
132	185436	354806	6	6	0,5	4	0	0	Leudal	Schillersstraat	1	6014AR	ITTERVOORT
133	185444	354608	3	4,1	2,86	1,95	23441,6	23441,6	Leudal	Schillersstraat	2	6014AR	ITTERVOORT
134	185404	354580	6,4	4,1	0,45	4	7636	7636	Leudal	Schillersstraat	2	6014AR	ITTERVOORT
135	185392	354619	3,4	4,1	0,4	4	9360	9360	Leudal	Schillersstraat	2	6014AR	ITTERVOORT
136	185376	354589	6,4	4,1	0,5	0,4	5126,4	5126,4	Leudal	Schillersstraat	2	6014AR	ITTERVOORT
137	186873	354586	6	6	0,5	4	4276	4276	Leudal	Santforterstraat	1	6014RB	ITTERVOORT
138	186803	354989	6	6	0,5	4	9281,6	9281,6	Leudal	Santforterstraat	11	6014RB	ITTERVOORT
139	184744	353958	6	6	0,5	4	0	0	Leudal	Bosserstraat	28	6014RD	ITTERVOORT
140	184086	353747	6	6	0,5	4	94	94	Leudal	Maubroekstraat	1	6015RA	NEERITTER
141	184421	353942	6	6	0,5	4	0	0	Leudal	Maubroekstraat	2	6015RA	NEERITTER
142	184600	354102	6	6	0,5	4	0	0	Leudal	Maubroekstraat	4	6015RA	NEERITTER
143	183281	352079	6	6	0,5	4	3268,2	3268,2	Leudal	Huikenstraat	3	6015RC	NEERITTER
144	182984	351905	6	6	0,5	4	0	0	Leudal	Huikenstraat	7	6015RC	NEERITTER
145	182800	351810	6	6	0,5	4	15302,3	15302,3	Leudal	Huikenstraat	9	6015RC	NEERITTER
146	183229	352880	6	6	0,5	4	22793	22793	Leudal	Manestraat	1	6015RD	NEERITTER
147	182423	353394	6	6	0,5	4	9683,2	9683,2	Leudal	Oudebrugstraat	3	6015RG	NEERITTER
148	186218	356881	4,5	3,3	0,5	4	0	0	Leudal	Hunselerdijk	1	6037NK	KELPEN-OLER
149	186210	356914	4,7	3,8	0,5	4	0	0	Leudal	Hunselerdijk	1	6037NK	KELPEN-OLER
150	186171	356892	5,8	4,9	1,9	5,54	0	0	Leudal	Hunselerdijk	1	6037NK	KELPEN-OLER
151	186241	356873	4,7	5,3	0,5	4	0	0	Leudal	Hunselerdijk	1	6037NK	KELPEN-OLER
152	187074	357690	6	6	0,5	4	11260,8	11260,8	Leudal	Hunselerdijk	5A	6037NK	KELPEN-OLER
153	187050	357714	6,4	4,3	1,26	3,59	5779,2	5779,2	Leudal	Hunselerdijk	7A	6037NK	KELPEN-OLER
154	187113	357733	8,2	5,6	0,45	4	36800	36800	Leudal	Hunselerdijk	7A	6037NK	KELPEN-OLER
155	187051	357706	5,5	4,3	1,26	1,6	1468,8	1468,8	Leudal	Hunselerdijk	7A	6037NK	KELPEN-OLER
156	187115	357784	9,2	5,9	1,59	3,89	11430	11430	Leudal	Hunselerdijk	7A	6037NK	KELPEN-OLER
157	187071	357680	4,5	4,3	2,48	1,23	5438	5438	Leudal	Hunselerdijk	7A	6037NK	KELPEN-OLER
158	187133	357769	9,2	5,9	1,59	3,89	11430	11430	Leudal	Hunselerdijk	7A	6037NK	KELPEN-OLER
159	187067	357735	5,5	4,3	1,26	3,91	6295,2	6295,2	Leudal	Hunselerdijk	7A	6037NK	KELPEN-OLER
160	187151	357751	9,2	5,9	1,59	3,89	11430	11430	Leudal	Hunselerdijk	7A	6037NK	KELPEN-OLER
161	186871	357485	6	6	0,5	4	0	0	Leudal	Hunselerdijk	7A	6037NK	KELPEN-OLER
162	186748	358432	6	4,7	2,98	4	13200	13200	Leudal	Kuiperweg	11A	6037NL	KELPEN-OLER
163	186760	358410	6	4,7	2,9	4	12540	12540	Leudal	Kuiperweg	11A	6037NL	KELPEN-OLER
164	186721	358484	6	4,9	3,27	4	14784	14784	Leudal	Kuiperweg	11A	6037NL	KELPEN-OLER
165	186735	358456	6	4,9	3,09	4	14850	14850	Leudal	Kuiperweg	11A	6037NL	KELPEN-OLER
166	186778	358389	6	4,7	2,9	4	13200	13200	Leudal	Kuiperweg	11A	6037NL	KELPEN-OLER
167	186505	358719	6	6	0,5	4	0	0	Leudal	Kuiperweg	15	6037NL	KELPEN-OLER
168	186744	358308	6	6	0,5	4	0	0	Leudal	Kuiperweg	9	6037NL	KELPEN-OLER
169	187475	358232	4,8	3,3	0,5	0,4	3630	3630	Leudal	Kempisweg	1A	6037NM	KELPEN-OLER
170	187519	358187	5,8	3,9	0,5	0,4	4125	4125	Leudal	Kempisweg	1A	6037NM	KELPEN-OLER
171	187552	358176	4,6	5,2	1,09	0,4	5445	5445	Leudal	Kempisweg	1A	6037NM	KELPEN-OLER

258	198310	365354	6	6	0,5	4	712	712	Leudal	Napoleonsweg		4	6086AE	NEER
259	196183	363115	6	6	0,5	4	0	0	Leudal	Kruisstraat		7	6086AR	NEER
260	196004	364248	6	6	0,5	4	1068	1068	Leudal	Dries		35	6086AV	NEER
261	196025	364455	6	6	0,5	4	5888	5888	Leudal	Dries		28	6086AW	NEER
262	196168	364149	6	6	0,5	4	0	0	Leudal	Keizerbos	1A		6086AX	NEER
263	197502	363522	6	6	0,5	4	4600	4600	Leudal	Bergerstraat		34	6086BM	NEER
264	196776	362967	6	6	0,5	4	585	585	Leudal	Rohrstraat		6	6086NB	NEER
265	196541	362700	6	6	0,5	4	0	0	Leudal	Gendijk		3	6086NC	NEER
266	197938	362487	6	6	0,5	4	0	0	Leudal	Zwaarveld		1	6086NE	NEER
267	198248	364504	6	6	0,5	4	247	247	Leudal	Waije		3	6086NP	NEER
268	198332	364603	6	6	0,5	4	0	0	Leudal	Waije		8	6086NP	NEER
269	197237	365159	6	6	0,5	4	0	0	Leudal	Kappert		15	6086PA	NEER
270	196749	364212	6	6	0,5	4	0	0	Leudal	Heldensweg		13	6086PD	NEER
271	195815	366702	6	6	0,5	4	0	0	Leudal	Heldensweg		39	6086PD	NEER
272	196143	366733	6	6	0,5	4	0	0	Leudal	Heideweg		2	6086PG	NEER
273	194071	367776	6	6	0,5	4	0	0	Leudal	Boerderijweg		2	6086PJ	NEER
274	193842	367888	6	6	0,5	4	142,4	142,4	Leudal	Boerderijweg		4	6086PJ	NEER
275	193182	368208	8,2	6,3	0,5	0,4	0	0	Leudal	Boerderijweg		6	6086PJ	NEER
276	193206	368198	8,8	6,6	0,5	0,4	0	0	Leudal	Boerderijweg		6	6086PJ	NEER
277	193233	368188	6	6,6	0,5	0,4	0	0	Leudal	Boerderijweg		6	6086PJ	NEER
278	193160	368218	5,4	6,4	0,5	0,4	0	0	Leudal	Boerderijweg		6	6086PJ	NEER
279	193232	368060	6	6	0,5	4	0	0	Leudal	Boerderijweg		7	6086PJ	NEER
280	192781	368338	6	6	0,5	4	0	0	Leudal	Boerderijweg		8	6086PJ	NEER
281	193617	368209	6	6	0,5	4	0	0	Leudal	Doorbrand		1	6086PK	NEER
282	196754	363995	6	6	0,5	4	0	0	Leudal	Pasveld		1	6086PL	NEER
283	196654	363906	6	6	0,5	4	0	0	Leudal	Pasveld	3C		6086PL	NEER
284	196157	364002	6	6	0,5	4	1424	1424	Leudal	Sloes		2	6086PN	NEER
285	196336	364592	5	4	3,5	3,5	16932	16932	Leudal	Hoven		1	6086PP	NEER
286	196360	364610	1,5	1,5	0,5	1	78	78	Leudal	Hoven		1	6086PP	NEER
287	196439	364628	5	4	3,5	3,5	16932	16932	Leudal	Hoven		1	6086PP	NEER
288	196389	364608	5	4	3,5	3,5	16932	16932	Leudal	Hoven		1	6086PP	NEER
289	196310	364583	5	4	3,5	3,5	16932	16932	Leudal	Hoven		1	6086PP	NEER
290	195823	365433	6	6	0,5	4	0	0	Leudal	Vlaas		10	6086PR	NEER
291	195667	364740	6	6	0,5	4	0	0	Leudal	Vlaas		7	6086PR	NEER
292	195803	364931	6	6	0,5	4	343,2	343,2	Leudal	Vlaas		8	6086PR	NEER
293	195028	365094	6	6	0,5	4	0	0	Leudal	Rieterweg		6	6086PT	NEER
294	194958	367598	6	6	0,5	4	0	0	Leudal	Roggensedijk		1	6086PZ	NEER
295	194560	365475	6	6	0,5	4	57815	57815	Leudal	Graven		5	6086RA	NEER
296	195960	363557	6	6	0,5	4	0	0	Leudal	Sterrebosweg		1	6086RC	NEER
297	194795	364258	6	6	0,5	4	35171,22	35171,22	Leudal	Sterrebosweg		18	6086RD	NEER
298	194545	364353	6	6	0,5	4	3680	3680	Leudal	Sterrebosweg		24	6086RD	NEER
299	195095	364345	6	6	0,5	4	60596,2	60596,2	Leudal			10	6086RE	
300	193199	364235	6	6	0,5	4	0	0	Leudal	Ophoven		1	6088AC	ROGGEL
301	193533	363791	6	6	0,5	4	5474	5474	Leudal	Ophoven	12A		6088AC	ROGGEL
302	170091	398306	6	6	0,5	4	0	0	Leudal	Ophoven	2A		6088AC	ROGGEL
303	193803	364262	6	6	0,5	4	0	0	Leudal	Ophoven		25	6088AD	ROGGEL
304	193937	364247	6	6	0,5	4	0	0	Leudal	Ophoven		30	6088AE	ROGGEL
305	194175	364300	6	6	0,5	4	0	0	Leudal	Ophoven		35	6088AE	ROGGEL
306	193943	364735	6	6	0,5	4	0	0	Leudal	Ophoven		36	6088AE	ROGGEL
307	194145	364688	6	6	0,5	4	3560	3560	Leudal	Ophoven	39B		6088AE	ROGGEL
308	194281	367223	6	6	0,5	4	1043,6	1043,6	Leudal	Ophoven		45	6088AG	ROGGEL
309	194437	364112	6	6	0,5	4	534	534	Leudal	Ophoven		50	6088AG	ROGGEL
310	191956	363379	6	6	0,5	4	9039,6	9039,6	Leudal	Tamboerenstraat		1	6088CN	ROGGEL
311	191780	363991	6	6	0,5	4	0	0	Leudal	Kleine Laak		24	6088CV	ROGGEL
312	191436	364187	6	6	0,5	4	0	0	Leudal	Grote Laak		13	6088NJ	ROGGEL
313	191299	364250	6	6	0,5	4	0	0	Leudal	Grote Laak	13A		6088NJ	ROGGEL
314	191200	364382	6	6	0,5	4	0	0	Leudal	Grote Laak	14A		6088NK	ROGGEL
315	191657	363826	6	6	0,5	4	0	0	Leudal	Grote Laak	8A		6088NK	ROGGEL
316	191136	364649	6	6	0,5	4	0	0	Leudal	Strubben		11	6088NN	ROGGEL
317	191118	365137	6	6	0,5	4	0	0	Leudal	Strubben		9	6088NN	ROGGEL
318	191767	364962	6	6	0,5	4	0	0	Leudal	Nijken		1	6088NP	ROGGEL
319	191612	365862	6	6	0,5	4	5175	5175	Leudal	Nijken		27	6088NR	ROGGEL
320	193515	365737	6	6	0,5	4	0	0	Leudal	Heldensdijk		10	6088NT	ROGGEL
321	193708	365753	6	6	0,5	4	0	0	Leudal	Heldensdijk		12	6088NT	ROGGEL
322	193792	366054	6	6	0,5	4	0	0	Leudal	Heldensdijk		13	6088NT	ROGGEL
323	193129	365519	6	6	0,5	4	0	0	Leudal	Leistertweg		2	6088NW	ROGGEL
324	192136	366292	6	6	0,5	4	0	0	Leudal	Schansdijk		15	6088NX	ROGGEL
325	192169	365141	6	6	0,5	4	780	780	Leudal	Schansdijk		7	6088NX	ROGGEL
326	192787	366175	6	6	0,5	4	783,2	783,2	Leudal	Heide		1	6088PC	ROGGEL
327	192038	366489	6	6	0,5	4	0	0	Leudal	Heide		13	6088PC	ROGGEL
328	191813	366725	6	6	0,5	4	12784,34	12784,34	Leudal	Heide		15	6088PC	ROGGEL
329	192884	366167	6	6	0,5	4	0	0	Leudal	Heide	1A		6088PC	ROGGEL
330	192558	366297	6	6	0,5	4	13247,85	13247,85	Leudal	Heide	3A		6088PC	ROGGEL
331	192300	366475	6	6	0,5	4	11050	11050	Leudal	Heide		7	6088PC	ROGGEL
332	191957	366927	6	6	0,5	4	14582	14582	Leudal	Heide		12	6088PD	ROGGEL
333	191658	366356	6	6	0,5	4	20880	20880	Leudal	Heide	14B		6088PD	ROGGEL
334	192736	366617	6	6	0,5	4	0	0	Leudal	Heide	4A		6088PD	ROGGEL
335	191554	366077	6	6	0,5	4	44195,6	44195,6	Leudal	Asbroek		1	6088PE	ROGGEL
336	190748	366174	6	6	0,5	4	0	0	Leudal	Asbroek		10	6089NA	HEIBLOEM
337	191137	366305	6	6	0,5	4	39854	39854	Leudal	Asbroek		6	6089NA	HEIBLOEM
338	190307	366662	5,5	4,3	4,53	0,96	28851,2	28851,2	Leudal	Karreveld		10	6089NC	HEIBLOEM
339	190328	366656	4,2	4	2,34	3,55	15919,2	15919,2	Leudal	Karreveld		10	6089NC	HEIBLOEM
340	190381	366672	2,7	5	1,79	3,5	10172,8	10172,8	Leudal	Karreveld		10	6089NC	HEIBLOEM
341	190298	366706	8	5	1,64	2,57	7254	7254	Leudal	Karreveld		10	6089NC	HEIBLOEM
342	190280	366677	2,7	4,1	1,16	0,4	17362	17362	Leudal	Karreveld		10	6089NC	HEIBLOEM
343	190327	366710	5,6	5,8	2,87	1,96	11856	11856	Leudal	Karreveld		10	6089NC	HEIBLOEM

430	188029	365749	5,8	4,4	1,67	2,03	4479,6	4479,6	Leudal	Hollander	1A	6093PC	HEYTHUYSEN
431	188064	365727	2,8	3,5	1,89	2,06	9515	9515	Leudal	Hollander	1A	6093PC	HEYTHUYSEN
432	188020	365647	7,9	9,1	2,15	0,4	3430	3430	Leudal	Hollander	1A	6093PC	HEYTHUYSEN
433	188012	365770	6,6	5,3	2,26	2,5	16500	16500	Leudal	Hollander	1A	6093PC	HEYTHUYSEN
434	187941	366254	6	6	0,5	4	0	0	Leudal	Hollander	2A	6093PC	HEYTHUYSEN
435	187773	366168	6,5	4,6	0,5	4	25776	25776	Leudal	Hollander	2B	6093PC	HEYTHUYSEN
436	187787	366216	3,5	4	0,5	4	12001,5	12001,5	Leudal	Hollander	2B	6093PC	HEYTHUYSEN
437	187811	366236	1,5	1,8	0,5	0,4	11,9	11,9	Leudal	Hollander	2B	6093PC	HEYTHUYSEN
438	187811	366198	5,5	4,3	0,5	4	18267	18267	Leudal	Hollander	2B	6093PC	HEYTHUYSEN
439	187435	366286	6	6	0,5	4	36668	36668	Leudal	Hollander	4	6093PC	HEYTHUYSEN
440	187426	365985	6	6	0,5	4	64979,32	64979,32	Leudal	Hollander	5	6093PC	HEYTHUYSEN
441	187050	366021	6	6	0,5	4	0	0	Leudal	Hollander	6A	6093PC	HEYTHUYSEN
442	187006	365956	6	6	0,5	4	0	0	Leudal	Hollander	8	6093PC	HEYTHUYSEN
443	189710	367874	6	6	0,5	4	42502,4	42502,4	Leudal	Aan de Heibloem	1	6093PE	HEYTHUYSEN
444	189370	368222	6	6	0,5	4	4347	4347	Leudal	Aan de Heibloem	10	6093PE	HEYTHUYSEN
445	189309	368896	6	6	0,5	4	351	351	Leudal	Aan de Heibloem	14	6093PE	HEYTHUYSEN
446	190213	366980	6	6	0,5	4	0	0	Leudal	Aan de Heibloem	15	6093PE	HEYTHUYSEN
447	189900	366966	1,5	1,5	0,5	0,4	598,4	598,4	Leudal	Aan de Heibloem	17	6093PE	HEYTHUYSEN
448	189817	366935	1,5	1,5	0,5	0,4	334,8	334,8	Leudal	Aan de Heibloem	17	6093PE	HEYTHUYSEN
449	189548	367432	7,6	8,1	0,92	4	95697	95697	Leudal	Aan de Heibloem	17A	6093PE	HEYTHUYSEN
450	189728	367385	1,7	3,3	0,5	0,4	3502	3502	Leudal	Aan de Heibloem	17A	6093PE	HEYTHUYSEN
451	189592	367326	1,7	4,3	0,5	0,4	3700,56	3700,56	Leudal	Aan de Heibloem	17A	6093PE	HEYTHUYSEN
452	188134	367842	6	6	0,5	4	0	0	Leudal	Caluna	11	6093PG	HEYTHUYSEN
453	188767	367880	6	6	0,5	4	0	0	Leudal	Caluna	2	6093PG	HEYTHUYSEN
454	188671	367963	6	6	0,5	4	62,4	62,4	Leudal	Caluna	4	6093PG	HEYTHUYSEN
455	187985	367686	6	6	0,5	4	0	0	Leudal	Caluna	9	6093PG	HEYTHUYSEN
456	188212	362580	6	6	0,5	4	356	356	Leudal	Maxeterdijk	5	6093PJ	HEYTHUYSEN
457	190720	361178	6	6	0,5	4	3,4	3,4	Leudal	Beylshof	1	6093PK	HEYTHUYSEN
458	187093	363087	6	6	0,5	4	0	0	Leudal	Reulisweg	18	6093PP	HEYTHUYSEN
459	186938	363448	6	6	0,5	4	1418,4	1418,4	Leudal	Reulisweg	20	6093PP	HEYTHUYSEN
460	186945	363451	6	6	0,5	4	0	0	Leudal	Reulisweg	22	6093PP	HEYTHUYSEN
461	187724	362453	6	6	0,5	4	0	0	Leudal	Scheyvenhofweg	14	6093PR	HEYTHUYSEN
462	188022	362482	6	6	0,5	4	110,7	110,7	Leudal	Scheyvenhofweg	18	6093PR	HEYTHUYSEN
463	189916	359434	2	3,6	0,4	0,4	972	972	Leudal	Lozerweg	4	6095AD	BAEXEM
464	189938	359422	6	3,8	0,5	4	8648	8648	Leudal	Lozerweg	4	6095AD	BAEXEM
465	189947	359398	6	3,8	0,7	0,4	1458	1458	Leudal	Lozerweg	4	6095AD	BAEXEM
466	189939	359453	5	3,4	0,4	4	34189	34189	Leudal	Lozerweg	4	6095AD	BAEXEM
467	189970	359420	6	6	0,5	4	0	0	Leudal	Lozerweg	4	6095AD	BAEXEM
468	189027	359601	6	6	0,5	4	0	0	Leudal	Hubert Cuyperslaan	46	6095BH	BAEXEM
469	189243	360007	6	6	0,5	4	0	0	Leudal	Rhydtstraat	15	6095BJ	BAEXEM
470	189809	360801	3,7	3,4	0,77	0,44	5301	5301	Leudal	Stationstraat	32	6095BS	BAEXEM
471	189799	360776	3,9	4,7	0,63	0,4	9532,5	9532,5	Leudal	Stationstraat	32	6095BS	BAEXEM
472	189867	360777	5,8	6,4	1,89	0,4	14284,8	14284,8	Leudal	Stationstraat	32	6095BS	BAEXEM
473	189817	360823	3,7	3,4	0,77	0,4	5710,2	5710,2	Leudal	Stationstraat	32	6095BS	BAEXEM
474	189868	360826	7,3	6	1,8	0,4	16972,5	16972,5	Leudal	Stationstraat	32	6095BS	BAEXEM
475	189859	360998	6	6	0,5	4	0	0	Leudal	Stationstraat	34	6095BS	BAEXEM
476	189305	360262	6	6	0,5	4	5404,7	5404,7	Leudal	Nieuwstraat	10	6095BV	BAEXEM
477	188661	359576	6	6	0,5	4	0	0	Leudal	Rijksweg	32	6095NC	BAEXEM
478	187726	359883	6	6	0,5	4	0	0	Leudal	Rijksweg	38	6095NC	BAEXEM
479	189764	358921	6	6	0,5	4	1851,2	1851,2	Leudal	Kasteelweg	3	6095ND	BAEXEM
480	188327	360542	6	6	0,5	4	6240	6240	Leudal	Kasteelweg	8	6095ND	BAEXEM
481	188658	358787	6	6	0,5	4	0	0	Leudal	Abenhofweg	3	6095NE	BAEXEM
482	188077	359470	6	6	0,5	4	0	0	Leudal	Paalweg	1	6095NH	BAEXEM
483	187814	359464	6	6	0,5	4	31599,4	31599,4	Leudal	Paalweg	6	6095NH	BAEXEM
484	189136	360257	6	6	0,5	4	0	0	Leudal	Molenweg	3BY	6095NK	BAEXEM
485	189068	360364	6,3	4,5	1,39	6,58	14630,4	14630,4	Leudal	Parallelweg	13A	6095NL	BAEXEM
486	189102	360367	6,1	4,5	1,39	1,92	2726	2726	Leudal	Parallelweg	13A	6095NL	BAEXEM
487	189155	360488	3,5	3,6	0,45	4	4104	4104	Leudal	Parallelweg	13A	6095NL	BAEXEM
488	189092	360398	6,6	4,5	0,8	4	7352	7352	Leudal	Parallelweg	13A	6095NL	BAEXEM
489	189130	360383	4,6	3,3	0,4	4	916,3	916,3	Leudal	Parallelweg	13A	6095NL	BAEXEM
490	189178	360397	3,9	4,9	0,63	4	17184	17184	Leudal	Parallelweg	13A	6095NL	BAEXEM
491	189147	360389	7,4	4,9	0,56	4	4147,2	4147,2	Leudal	Parallelweg	13A	6095NL	BAEXEM
492	189161	360419	5,7	4	0,56	4	20608	20608	Leudal	Parallelweg	13A	6095NL	BAEXEM
493	189160	360433	5,7	3,9	0,45	4	3515,4	3515,4	Leudal	Parallelweg	13A	6095NL	BAEXEM
494	189159	360463	5,7	3,9	0,56	4	15456	15456	Leudal	Parallelweg	13A	6095NL	BAEXEM
495	188762	360555	6	6	0,5	4	0	0	Leudal	Horckerstraat	1	6095NM	BAEXEM
496	188505	360316	6	6	0,5	4	22533	22533	Leudal	Horckerstraat	6	6095NM	BAEXEM
497	188685	360433	6	6	0,5	4	0	0	Leudal	Horckerstraat	7	6095NM	BAEXEM
498	188288	360501	4,8	5,1	3,62	4	1914	1914	Leudal	Op de Stap	1A	6095NN	BAEXEM
499	188265	360523	4,8	5,1	3,62	4	1914	1914	Leudal	Op de Stap	1A	6095NN	BAEXEM
500	188303	360474	4,8	5,1	3,62	4	1914	1914	Leudal	Op de Stap	1A	6095NN	BAEXEM
501	188405	360665	6	6	0,5	4	0	0	Leudal	Op de Stap	3	6095NN	BAEXEM
502	186647	361231	6	6	0,5	4	0	0	Leudal	Oudenhofweg	2	6095NR	BAEXEM
503	186545	360998	6	6	0,5	4	0	0	Leudal	Oudenhofweg	5	6095NR	BAEXEM
504	186678	361610	1,5	1,5	0,5	0,4	2136	2136	Leudal	Oudenhofweg	6A	6095NR	BAEXEM
505	186654	361663	5,9	4,4	3,32	1,44	18288	18288	Leudal	Oudenhofweg	6A	6095NR	BAEXEM
506	186696	361599	1,5	1,5	0,5	0,4	5446,8	5446,8	Leudal	Oudenhofweg	6A	6095NR	BAEXEM
507	186645	361682	5,4	4,3	3,51	1,28	23184	23184	Leudal	Oudenhofweg	6A	6095NR	BAEXEM
508	186658	361640	5,9	4,5	3,32	1,44	18288	18288	Leudal	Oudenhofweg	6A	6095NR	BAEXEM
509	186672	361581	1,5	1,5	0,5	0,4	0	0	Leudal	Oudenhofweg	6A	6095NR	BAEXEM
510	187326	361328	6	6	0,5	4	4272	4272	Leudal	Beemderhoekweg	2	6095NS	BAEXEM
511	187086	361607	6	6	0,5	4	0	0	Leudal	Beemderhoekweg	6	6095NS	BAEXEM
512	188012	360890	6	6	0,5	4	616,4	616,4	Leudal	Vestjenshoek	3	6095NT	BAEXEM
513	188015	361176	6	6	0,5	4	25298,4	25298,4	Leudal	Vestjenshoek	4	6095NT	BAEXEM
514	187736	361180	6	6	0,5	4	0	0	Leudal	Vestjenshoek	6	6095NT	BAEXEM
515	188431	360930	6	6	0,5	4	54631,2	54631,2	Leudal	Stapperstraat	4	6095NV	BAEXEM

516	188324	360798	6	6	0,5	4	0	0	Leudal	Stapperstraat		5	6095NV	BAEXEM
517	189535	361028	3,5	4,3	1,1	5,74	14835	14835	Leudal	Schoorstraat		18	6095NW	BAEXEM
518	189510	361062	7,1	4,8	4,8	0,5	27064,8	27064,8	Leudal	Schoorstraat		18	6095NW	BAEXEM
519	189488	361002	6,1	5,4	2,1	5,5	34003,2	34003,2	Leudal	Schoorstraat		18	6095NW	BAEXEM
520	189528	361133	3,9	3,5	0,5	4	12420	12420	Leudal	Schoorstraat		18	6095NW	BAEXEM
521	188976	360979	5,5	3,6	0,55	4	1980	1980	Leudal	Schoorstraat		6	6095NW	BAEXEM
522	188958	361023	4,4	3	0,63	4	2070	2070	Leudal	Schoorstraat		6	6095NW	BAEXEM
523	188991	360968	5,5	3,6	0,55	4	1980	1980	Leudal	Schoorstraat		6	6095NW	BAEXEM
524	188962	360989	5,1	3,4	0,59	4	2475	2475	Leudal	Schoorstraat		6	6095NW	BAEXEM
525	188966	361014	4,9	3,3	0,63	4	2790	2790	Leudal	Schoorstraat		6	6095NW	BAEXEM
526	189208	361219	6	6	0,5	4	0	0	Leudal	Schoorstraat		9	6095NW	BAEXEM
527	189172	361538	6	6	0,5	4	0	0	Leudal	Leukerweg	3A	27	6095NX	BAEXEM
528	188002	360389	6	6	0,5	4	0	0	Leudal	Bosstraat		8	6095NZ	BAEXEM
529	191934	360038	6	6	0,5	4	44073,5	44073,5	Leudal	Beekant		2	6095PE	BAEXEM
530	191462	359778	6	6	0,5	4	1328,4	1328,4	Leudal	Beekant		2	6095PE	BAEXEM
531	190707	360744	5	6,3	4,37	0,86	6558,6	6558,6	Leudal	Schoorweg		3	6095PJ	BAEXEM
532	190664	360745	4,8	6,3	0,8	7,43	3811,4	3811,4	Leudal	Schoorweg		3	6095PJ	BAEXEM
533	190667	360710	4,8	7,3	0,8	7,43	10803,5	10803,5	Leudal	Schoorweg		3	6095PJ	BAEXEM
534	190723	360698	3,9	7,3	2,5	0,4	7621,1	7621,1	Leudal	Schoorweg		3	6095PJ	BAEXEM
535	190322	359456	6	6	0,5	4	3291,6	3291,6	Leudal	Stekstraat		18	6095PK	BAEXEM
536	189010	357743	6	6	0,5	4	0	0	Leudal	Baexemerweg		27	6096AP	GRATHEM
537	189151	357983	6	6	0,5	4	0	0	Leudal	Baexemerweg		29	6096AP	GRATHEM
538	188161	357536	6	6	0,5	4	0	0	Leudal	Baexemerweg		40	6096AR	GRATHEM
539	188577	357320	6	6	0,5	4	0	0	Leudal	Baexemerweg		42	6096AR	GRATHEM
540	188577	357320	6	6	0,5	4	0	0	Leudal	Baexemerweg		44	6096AR	GRATHEM
541	187987	356569	6	6	0,5	4	0	0	Leudal	Veldstraat	2A	4	6096BJ	GRATHEM
542	187750	357474	6	6	0,5	4	0	0	Leudal	Veldstraat		4	6096BJ	GRATHEM
543	187493	358014	3,1	3,6	0,99	0,4	5398,2	5398,2	Leudal	Veldstraat		9	6096BJ	GRATHEM
544	187537	357998	9	8	5,05	0,4	10796,4	10796,4	Leudal	Veldstraat		9	6096BJ	GRATHEM
545	187505	358008	3,1	3,6	1,02	0,4	5398,2	5398,2	Leudal	Veldstraat		9	6096BJ	GRATHEM
546	187661	357281	6	6	0,5	4	0	0	Leudal	Kuiperweg		1	6096BN	GRATHEM
547	187750	356673	6	6	0,5	4	8944,4	8944,4	Leudal	Kuiperweg	1B	2	6096BN	GRATHEM
548	187615	356627	6	6	0,5	4	2250	2250	Leudal	Kuiperweg		2	6096BN	GRATHEM
549	187586	357062	6	6	0,5	4	35,6	35,6	Leudal	Kuiperweg		4	6096BN	GRATHEM
550	188777	355922	6	6	0,5	4	1014	1014	Leudal	Napoleonsweg Noord		4	6096NC	GRATHEM
551	188914	355842	6	6	0,5	4	44740	44740	Leudal	Napoleonsweg Noord		8	6096NC	GRATHEM
552	187255	355549	6	6	0,5	4	0	0	Leudal	Loorderstraat		5	6096NE	GRATHEM
553	187267	356194	6	6	0,5	4	0	0	Leudal	Nachtgaal	1A	4	6096NG	GRATHEM
554	186939	356882	6	6	0,5	4	10411,4	10411,4	Leudal	Genieijen		9	6096NH	GRATHEM
555	187244	357232	6	6	0,5	4	427,2	427,2	Leudal	Gemeentebos		1	6096NJ	GRATHEM
556	186958	357312	2,7	6,8	4,15	0,4	13200	13200	Leudal	Hunselerdijk	2A	2	6096NK	GRATHEM
557	187002	357275	2,7	6,8	4,15	0,4	13200	13200	Leudal	Hunselerdijk	2A	2	6096NK	GRATHEM
558	186978	357292	2,7	6,8	4,15	0,4	13200	13200	Leudal	Hunselerdijk	2A	2	6096NK	GRATHEM
559	187045	357236	2,7	6,8	4,15	0,4	13200	13200	Leudal	Hunselerdijk	2A	2	6096NK	GRATHEM
560	187024	357255	2,7	6,8	4,15	0,4	13200	13200	Leudal	Hunselerdijk	2A	2	6096NK	GRATHEM
561	188279	358144	6	6	0,5	4	0	0	Leudal	Heiakker		2	6096NL	GRATHEM
562	188781	355921	6	6	0,5	4	1014	1014	Leudal	Heiakker		4	6096NL	GRATHEM
563	186526	356181	6	6	0,5	4	0	0	Leudal	Reijvenhofweg		4	6096PA	GRATHEM
564	186646	352585	6	6	0,5	4	534	534	Maasgouw	Hoogstraat		37	6017AP	THORN
565	187643	352319	6	6	0,5	4	9844	9844	Maasgouw	Meers		16	6017BD	THORN
566	187097	353000	6	6	0,5	4	1068	1068	Maasgouw	Eind		52	6017BH	THORN
567	186092	353117	6	6	0,5	4	1958	1958	Maasgouw	Ittervoortweg		47	6017BX	THORN
568	186025	353127	6	6	0,5	4	0	0	Maasgouw	Ittervoortweg		49	6017BX	THORN
569	187098	353493	6	6	0,5	4	0	0	Maasgouw	Baarstraat	9B	4	6017EB	THORN
570	186418	353467	6	6	0,5	4	0	0	Maasgouw	Kapel		5	6017RB	THORN
571	187985	353112	6	6	0,5	4	780	780	Maasgouw	Segershof		1	6017RE	THORN
572	188753	352670	6	6	0,5	4	22213,6	22213,6	Maasgouw	Hagenbroekerweg		2	6019DG	WESSEM
573	188712	352768	6	6	0,5	4	0	0	Maasgouw	Hagenbroekerweg		4	6019DG	WESSEM
574	189812	350533	6	6	0,5	4	1744,4	1744,4	Maasgouw	Maasstraat		24	6051CM	MAASBRACHT
575	190798	350977	6	6	0,5	4	8010	8010	Maasgouw	Kloosterstraat		16	6051JC	MAASBRACHT
576	190857	350697	6	6	0,5	4	10382,8	10382,8	Maasgouw	Tergouwen	11A	6	6051JE	MAASBRACHT
577	190944	350848	6	6	0,5	4	9233,3	9233,3	Maasgouw	Tergouwen		5	6051JF	MAASBRACHT
578	191522	351185	6	6	0,5	4	356	356	Maasgouw	Oliestraat		7	6051JS	MAASBRACHT
579	191894	350560	6	6	0,5	4	356	356	Maasgouw	Heerenweg	OONG2	6	6051KJ	MAASBRACHT
580	191683	350303	6	6	0,5	4	34776	34776	Maasgouw	Heerenweg		23	6051KJ	MAASBRACHT
581	193870	352251	6	6	0,5	4	1174,8	1174,8	Maasgouw	Groenstraat		10	6067AZ	LINNE
582	192176	352769	6	6	0,5	4	2349,6	2349,6	Maasgouw	Weerd		10	6067BJ	LINNE
583	192681	352344	6	6	0,5	4	7120	7120	Maasgouw	Weerd		4	6067BJ	LINNE
584	193951	351994	6	6	0,5	4	4,08	4,08	Maasgouw	Breeweg		13	6067CH	LINNE
585	193967	351888	6	6	0,5	4	267,6	267,6	Maasgouw	Breeweg		9	6067CH	LINNE
586	192751	351376	6	6	0,5	4	925,6	925,6	Maasgouw	Maasbrachterweg		82	6067CS	LINNE
587	189790	354382	6	6	0,5	4	234,1	234,1	Maasgouw	Rector Driessenstraat		2	6097AK	HEEL
588	190548	354509	6	6	0,5	4	0	0	Maasgouw	Rector Driessenstraat		3	6097AK	HEEL
589	191211	354759	6	6	0,5	4	0	0	Maasgouw	Dorpstraat		1	6097AL	HEEL
590	190804	354540	6	6	0,5	4	0	0	Maasgouw	Dorpstraat		29	6097AL	HEEL
591	190492	354384	6	6	0,5	4	0	0	Maasgouw	Dorpstraat		94	6097AR	HEEL
592	189608	356076	6	6	0,5	4	13717,2	13717,2	Maasgouw	Daalzicht	33A	6	6097EK	HEEL
593	187856	354975	6	6	0,5	4	0	0	Maasgouw	Rijksweg		1	6097NK	HEEL
594	190175	356810	6	6	0,5	4	10929,08	10929,08	Maasgouw	Rijksweg	16A	6	6097NK	HEEL
595	190809	357253	6	6	0,5	4	0	0	Maasgouw	Rijksweg		20	6097NK	HEEL
596	188852	356614	6	6	0,5	4	12544,1	12544,1	Maasgouw	De Peel		10	6097NL	HEEL
597	189008	356962	6	6	0,5	4	0	0	Maasgouw	De Peel		11	6097NL	HEEL
598	189267	356682	6	6	0,5	4	0	0	Maasgouw	De Peel	11A	6	6097NL	HEEL
599	189106	356193	6	6	0,5	4	0	0	Maasgouw	De Peel		7	6097NL	HEEL
600	188877	356069	6	6	0,5	4	1229,5	1229,5	Maasgouw	De Peel		8	6097NL	HEEL
601	189583	357929	6	6	0,5	4	0	0	Maasgouw	Apenbroek		21	6097NM	HEEL

602	189797	358238	6	6	0,5	4	0	0	Maasgouw	Apenbroek	22	6097NM	HEEL
603	192772	355783	6	6	0,5	4	0	0	Maasgouw	Eerdweg	4	6099BR	BEEGDEN
604	186664	348529	6	6	0,5	4	0	0	Maasgouw	Molenveld	2	6107AB	STEVENSWEERT
605	187222	349302	6	6	0,5	4	498,4	498,4	Maasgouw	Singelstraat Oost	5	6107BK	STEVENSWEERT
606	187683	348885	6	6	0,5	4	18784	18784	Maasgouw	Bilt	19	6107BM	STEVENSWEERT
607	187694	348918	6	6	0,5	4	15948,8	15948,8	Maasgouw	Bilt	20	6107BM	STEVENSWEERT
608	187590	348650	6	6	0,5	4	0	0	Maasgouw	Bilt	7	6107BM	STEVENSWEERT
609	187633	348705	6	6	0,5	4	5518	5518	Maasgouw	Bilt	9	6107BM	STEVENSWEERT
610	188520	349163	6	6	0,5	4	30199	30199	Maasgouw	Kanaalstraat	1	6107CL	STEVENSWEERT
611	185901	348265	6	6	0,5	4	0	0	Maasgouw	Sint Annadijk	3	6107RA	STEVENSWEERT
612	187009	346857	6	6	0,5	4	195	195	Maasgouw	Dorpsstraat	71	6109AD	OHE EN LAAK
613	185865	346837	6	6	0,5	4	0	0	Maasgouw	Bosstraat	11	6109RA	OHE EN LAAK
614	185878	348069	6	6	0,5	4	0	0	Maasgouw	Sint Annastraat	2	6109RH	OHE EN LAAK