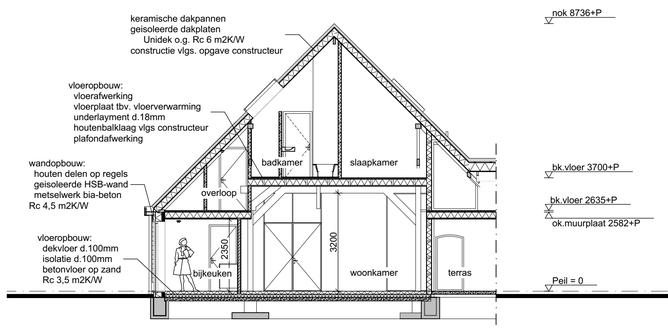

Doorsnede B-B

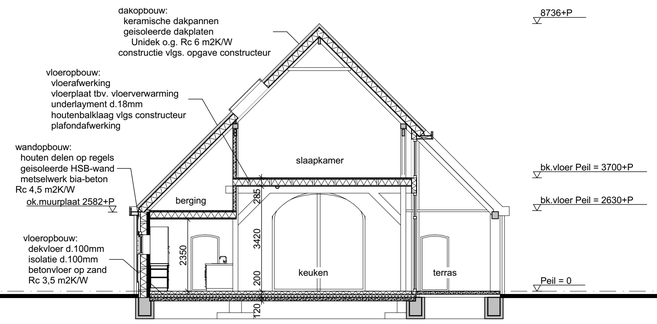

Doorsnede C-C

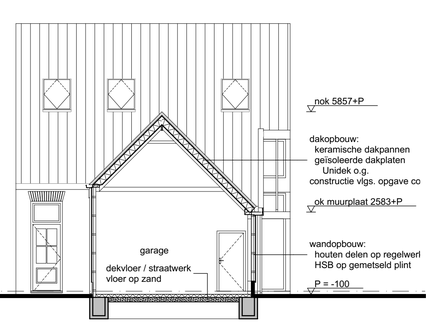

Doorsnede D-D

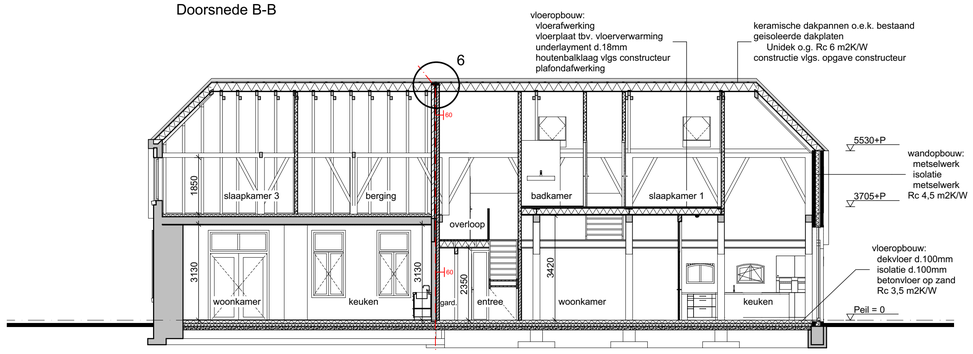

Doorsnede E-E

Renvooi materialen

	bestaand
	gevelmetselwerk
	metselwerk bia-beton
	isolatie
	lichte scheidingswand
	wand met tegelwerk
	vloertegelwerk

Renvooi afkortingen

hwa	hemelwaterafvoer
rm	rookmelder
vr	ventilatierooster
wp	warmtepomp
mv/wtw	ventilatie/warmteterugwinning

Renvooi brand

WBDBO	Weerstand tegen BrandDoorslag en BrandOverslag
60	60 minuten WBDBO
	brandcompartiment

Renvooi riolering

a	aanrecht
b	bad
d	douche
f	fontein
hwa	hemelwaterafvoer
os	ontstoppingsstuk
stl	standleiding
wc	watercloset
wd	droger
wm	wasmachine
wt	wastafel
	vuilwater aansluiten op het gemeente riool
	schoonwater aansluiten op het gemeente riool
diameter rioleringsleidingen volgens berekening installateur	

Ruimtestaat

ruimtenr.	ruimte benaming	oppervlakte (m²)
B0.01	entree	13,87
B0.02	wc	1,46
B0.03	bijkeuken	12,36
B0.04	keuken	38,01
B0.05	woonkamer	32,14
B0.06	hobbyruimte	13,95
B0.07	berging	13,73
B1.01	overloop	17,40
B1.02	wc	1,10
B1.03	slaapkamer 1	20,07
B1.04	slaapkamer 2	11,01
B1.05	hobbyruimte	15,64
B1.06	badkamer	5,55
B1.07	berging	8,45

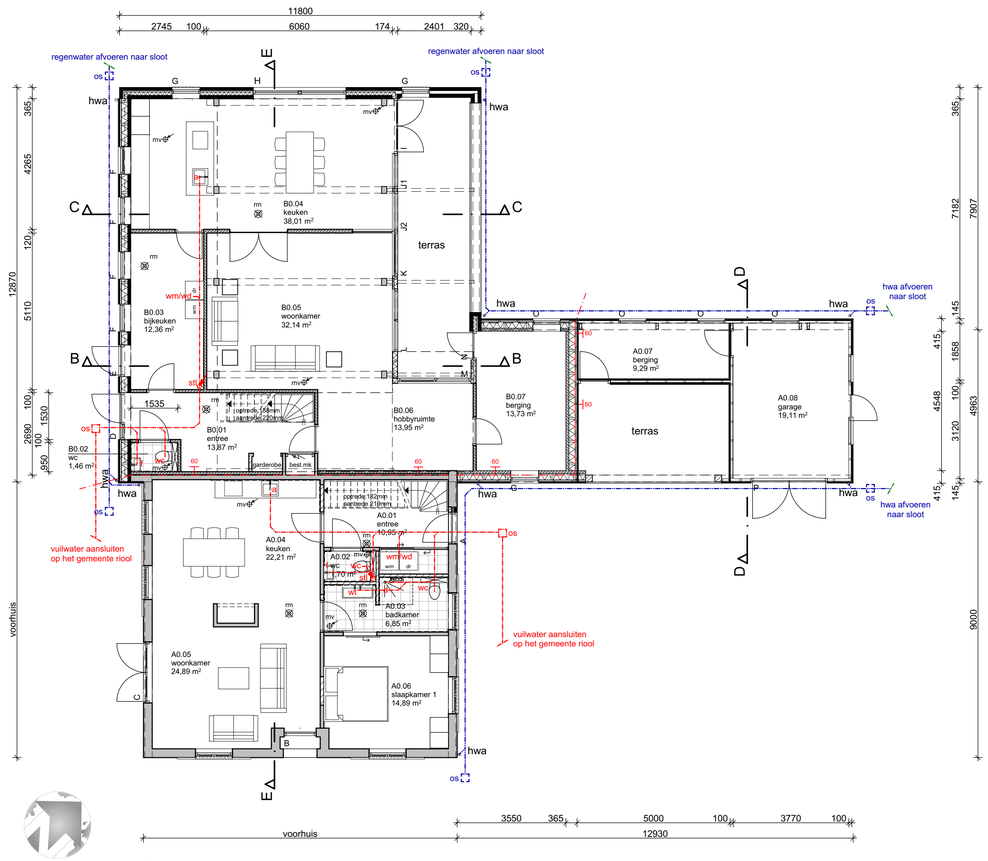

Begane grond

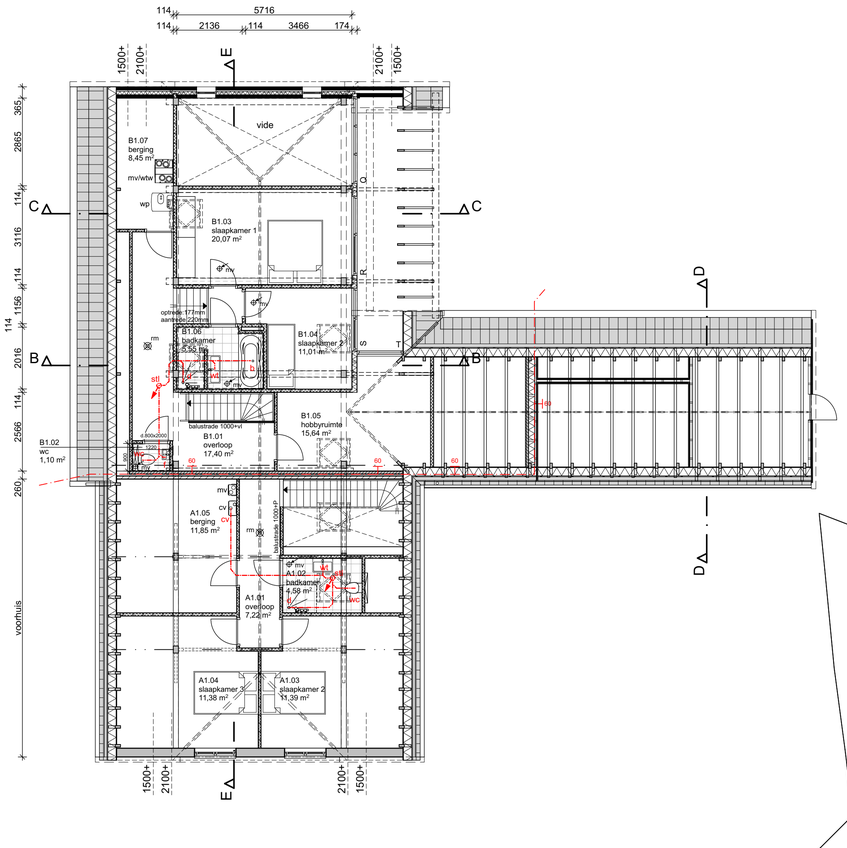

1e verdieping

Constructies volgens opgave constructeur
Installaties volgens opgave installateur/adviseur

Maatvoering in het werk controleren

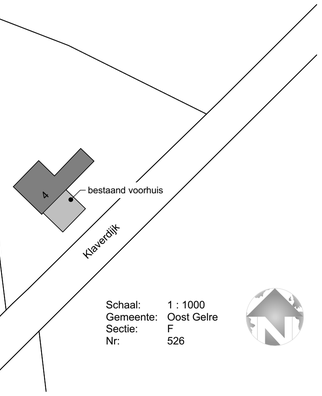

Schaal: 1 : 1000
Gemeente: Oost Gelre
Sectie: F
Nr: 526

DE WITTE VAN DER HEIJDEN ARCHITECTEN

projectnummer G.1105.01
blad 301

project
Achterhuis Klaverdijk 4 Groenlo

opdrachtgever
Klein Gunnewiek / Schurink

omschrijving
Plattegronden en doorsnedes

fase
Bouwvoorbereiding

datum	14-10-19	schaal	1 : 100
gewijzigd	10-04-20	getekend	PS
versie	G	gezien	. . . .

ENSCHEDE
Postbus 1293
7500 BG Enschede
T +31 (0)53 430 38 35
E enschede@dwvdh.nl

GROENLO
Deken Hooijmansingel 4
7141 EC Groenlo
T +31 (0)544 46 12 01
E groenlo@dwvdh.nl

dewittevanderheijden.nl