Hoofdvestiging
Strijkviertel 30, 3454 PM **De Meern**
T: 030 - 666 1746 | F: 030 - 666 4854
I: www.vandijktech.nl | E: info@vandijktech.nl

VAN DIJK
GEO- EN MILIEUTECHNIEK b.v.

Nevenvestiging
Overspoor 9, 1688 JG **Nibbixwoud**
T: 0229 - 578 123 | F: 0229 - 578 847
E: nibbixwoud@vandijktech.nl

Datum: 12-02-2021; versie 1 (definitief)

Opdrachtnummer: 153106

ASBESTINVENTARISATIE

Project: overdracht en herontwikkeling perceel, Zandspoor 2 te Doorn

Opdrachtgever: Dhr. D.J.P. Hirschel
Gezichtslaan 16
3956 BB Leersum

Bouwadviseur: Willigenburg Bouwadvies b.v.
Schoonoordselaan 39
3941 KM Doorn

Reikwijdte onderzoek

- ☒ Gehele bouwwerk of gehele object
- ☐ Gedeelte van bouwwerk of gedeelte van object
- ☐ Bouwwerk of object en het gebied rondom het bouwwerk of object
- ☐ Uitsluitend het gebied rondom het bouwwerk of het object

Geschiktheid onderzoek

- ☒ Geschikt voor uitsluitend de verwijdering van in dit rapport genoemde asbesthoudende materialen
- ☐ Geschikt voor renovatie zonder de bouwkundige integriteit aan te tasten
- ☐ Geschikt voor volledige renovatie of totaalsloop
- ☐ Niet geschikt voor asbestverwijdering, risicobeoordeling noodzakelijk

Risicobeoordeling

- ☒ risicobeoordeling ten behoeve van asbestverwijdering (SMART)
- ☐ risicobeoordeling in gebruiksfase (NEN2991:2015)

Uitvoering

Inventarisatie uitgevoerd:	13, 15, 17 en 19 januari 2021	
Inventarisatie uitgevoerd door:	dhr. T.P. Vermeer (SCA-code 04E-140420-140544) dhr. E. Brouwer (SCA-code 51E-150318-411347)	
Begeleidend projectleider:	dhr. ing. R.I. Satinover (SCA-code 51E-090219-411486)	Certificaat: 07-D070079.01
Technisch eindverantwoordelijke:	drs. M.R. Hanraads (SCA-code 51E-280218-411328)	SCA-code: 07-D070079

stichting Ascert

Voor al onze werkzaamheden gelden de V.O.T.B. Voorwaarden zoals vermeld op onze website en gedeponeerd bij de KvK Utrecht onder nr. 40476246.

Inhoudsopgave

1. INLEIDING 3

2. VOORONDERZOEK 3

3. METHODE 3

3.1 Opzet van het onderzoek 3

3.2 Bemonstering en laboratoriumonderzoek 4

4. ASBESTINVENTARISATIE 4

4.1 Algemeen 4

4.2 Resultaten visuele inspectie en monstername 4

4.3 Plaatsen waar niet op asbest is geïnventariseerd 7

5. RESULTATEN LABORATORIUMONDERZOEK 8

5.1 Resultaten identificatie 8

5.2 Overzicht aangetroffen bronnen 10

6. SAMENVATTING EN CONCLUSIES 11

7. SLOTOPMERKINGEN 14

BIJLAGEN

1.1 Regionale situatie

1.2 Situatietekening

2 Gegevens vooronderzoek

3 Overzicht bronnen

4 Analyserapport

5 SMART

6 Foto-overzicht

1. INLEIDING

In opdracht van Willigenburg Bouwadvies b.v. (d.d. 10-12-2020), namens dhr. D.J.P. Hirschel, is door van Dijk geo- en milieutechniek b.v. een asbestinventarisatie (conform het Certificatieschema voor de Procescertificaten Asbestinventarisatie en Asbestverwijdering) uitgevoerd aangaande een woning en diverse agrarische opstallen gelegen op het perceel Zandspoor 2 te Doorn.

Aanleiding voor de inventarisatie betreft de voorziene totaalsloop van de opstallen. Derhalve dienen de bouwwerken in zijn geheel te worden geïnspecteerd. Gezien de woning momenteel nog bewoond is zal hier in eerste aanleg alleen een visuele inspectie worden uitgevoerd. Eventuele beperkingen alsmede de constructie van de woning dienen in een later stadium onderzocht te worden.

Inzake de uitgevoerde inventarisatie is tussen van van Dijk geo- en milieutechniek b.v. en de opdrachtgever op geen enkele juridische, financiële, personele of andere wijze een relatie die de onafhankelijkheid van het resultaat heeft kunnen beïnvloeden.

2. VOORONDERZOEK

Ten behoeve van het vooronderzoek zijn de volgende informatiebronnen geraadpleegd (relevante informatie is opgenomen als bijlage 2):
- opdrachtgever (interview);
- kadaster.bagviewer.nl;
- google.nl.

Uit het vooronderzoek is het volgende geconstateerd:
- de onderzoekslocatie bestaat uit een woning en elf achtergelegen agrarische opstallen (A t/m K); de woning is omstreeks 1978 gebouwd; opstal A is omstreeks 1976 gerealiseerd, van de overige opstallen is het bouwjaar onbekend;
- bij de opdrachtgever is bekend dat mogelijk asbesthoudende materialen (o.a. zeil op vliering woning en golfplaten dakbedekking opstallen) verwerkt zijn in de woning en de achtergelegen opstallen;
- onbekend is of er in een eerder stadium een grootschalige renovatie, asbestinventarisatie en/of asbestsanering heeft plaatsgevonden;
- de onderzoekslocatie is, met uitzondering van de woning, niet in gebruik, derhalve is destructief onderzoek mogelijk.

De regionale situatie en een lokale situatietekening van de onderzoekslocatie zijn opgenomen als bijlage 1.1 en 1.2.

3. METHODE

3.1 Opzet van het onderzoek

Voorafgaand aan de visuele inspectie is een inventarisatieplan opgesteld op basis van de ter beschikking gestelde informatie. In dit inventarisatieplan zijn locaties aangeduid waar vermoedelijk asbesthoudend materiaal aanwezig is. Indien verdachte locaties zijn beschreven zal in eerste aanleg visuele inspectie ter plaatse van deze locaties worden uitgevoerd. Voorts is gekeken of eventueel verdachte locaties aanwezig zijn die niet op basis van het deskresearch als zodanig zijn aangemerkt.

Bij het aantreffen van asbestverdacht materiaal is een monstername van het materiaal uitgevoerd, waarna laboratoriumonderzoek heeft plaatsgevonden. Met betrekking tot de hetrogene bijmening van asbestvezels in kit/bitumen/teer, worden deze monsters in duplo genomen.

3.2 Bemonstering en laboratoriumonderzoek

Afhankelijk van het te bemonsteren materiaal, de bereikbaarheid en de staat van het materiaal is geschikt handgereedschap gekozen voor de bemonstering. Tijdens de bemonstering zijn de noodzakelijke veiligheidsmaatregelen genomen. Zoals bijvoorbeeld het afschermen van de ruimte waar monstername plaatsvindt voor onbevoegden, het gebruiken van de vereiste persoonlijke beschermingsmiddelen en het voorkomen van ongewenste emissie van asbestvezels tijdens en na monstername door middel van puntafzuiging aan de bron en inkapseling van het achtergebleven materiaal. De materiaalmonsters zijn vervolgens dubbel verpakt in polyethyleen zakjes, voorzien van een asbestmerkteken en verzonden naar een laboratorium waar een kwantitatieve bepaling van asbest in het materiaalmonster plaatsvindt (conform de NEN 5896).

4. ASBESTINVENTARISATIE

4.1 Algemeen

De asbestinventarisatie is in de periode 13 januari 2021 t/m 19 januari 2021 uitgevoerd door dhr. T.P. Vermeer (SCA-code: 04E-140420-140544) en/of dhr. E. Brouwer (SCA-code: 51E-150318-411347). De werkzaamheden hebben bestaan uit het uitvoeren van een inventarisatie naar de aanwezigheid van direct en niet-direct waarneembaar asbest. Alleen ter plaatse van de woning is géén gebruik gemaakt van destructief onderzoek.

4.2 Resultaten visuele inspectie en monstername

Woning

De woning is opgebouwd uit steen met hout. Het schuine dak is afgewerkt met bitumineuze dakbedekking. Aanwezige ontluchtingen zijn van metaal en/of kunststof. De woning heeft houten kozijnen voorzien van dubbelglas. Betonnen vloerdelen zijn afgewerkt met tegels, hout, tapijt en asbestverdacht zeil (meterkast, slaapkamer 1 en 2). Verlaagde plafonds bestaan uit gipsplaat en/of hout. Onder vaste vloerdelen (tegels en hout), boven verlaagde plafonds en achter betimmeringen heeft géén inspectie plaatsgevonden. Afwerkingen zijn voornamelijk van hout. De kelder is volledig van beton. De vliering bestaat volledig uit hout.

Opstallen A t/m K

De opstallen bestaan over het algemeen uit hout, steen of beton en zijn over het algemeen voorzien van een schuin dak, deels met en deels zonder dakgoot.

Objecten buitenterrein

Verpsreid over het perceel bevinden zich her en der diverse objecten bestaande uit plantenbakken, erfafscheidingen of grondkeringen.

In bijlage 6 is een foto-overzicht opgenomen. In tabel 1 is een overzicht weergegeven van de aangetroffen asbestverdachte bronnen.

Tabel 1: Aangetroffen asbestverdachte bronnen

Naam ruimte	Bron	Type materiaal	Insp.	Verweerd	Hoeveelheid	Monster
Woning						
Raampartij	1. stopverf	stopverf	ja	licht	36 m^1	M1.1 M1.2
Meterkast	2. zeil	vinyl	ja	licht	0,2 m^2	M2
Onderzijde schouw	3. plaat	cement	ja	licht	0,25 m^2	M3
Slaapkamer 1	4. zeil	vinyl	ja	licht	13 m^2	M4
Slaapkamer 2	5. zeil	vinyl	ja	licht	15,5 m^2	M5
Kast vliering	6. zeil	vinyl	ja	licht	1,2 m^2	M6
Op vloer vliering	7. plaat	cement	ja	licht	1 m^2	M7
Achter stopcontact (op hout) op vliering	8. plaat	cement	ja	licht	1 stuks	M8
Opstal A						
Dak	9. golfplaat	cement	ja	ernstig	103 m^2	M9
Gevel	10. wandbeplating	cement	ja	ernstig	41 m^2	M10
Achter kachel	11. plaat	board	ja	licht	1 stuks	M11
Vloer	12. Zeil	vinyl	ja	licht	0,75 m^2	M12
Achter wasbak	13. plaat	cement	ja	licht	1 m^2	M13
Opstal B						
Dak	14. golfplaat	cement	ja	ernstig	11 m^2	M14
Gevel	15. gevelbeplating	cement	ja	licht	10 m^2	M15
Gevel	16. gevelbeplating	cement	ja	licht	13,5 m^2	M16
Raampartij	17. stopverf	stopverf	ja	ernstig	32 m^1	M17.1 M17.2
Gevel onderzijde	18. plaat	cement	ja	licht	2 stuks	M18
Gevel onderzijde	19. golfplaat	cement	ja	licht	1 stuks	M19
Opstal C						
Dak	20. golfplaat	cement	ja	ernstig	85 m^2	M20
Gevel, zuidoostzijde boven ramen	21. plaat	cement	ja	licht	36 m^2	M21
Gevel, zuidoostzijde schuur deur	22. plaat	cement	ja	licht	1 stuks	M22
Gevel, beide korte zijdes	23. plaat	cement	ja	licht	2 stuks	M23

Vervolg tabel 1: Aangetroffen asbestverdachte bronnen

Naam ruimte	Bron	Type materiaal	Insp.	Verweerd	Hoeveelheid	Monster
Opstal C						
Zuidoostzijde (binnenzijde)	24. platen	cement	ja	licht	11 stuks	M24
Zuidoostzijde (binnenzijde)	25. buis	cement	ja	licht	1 stuks	M25
Zuidwestzijde (binnenzijde)	26. rol vinylzeil	vinyl	ja	licht	2 stuks	M26
Zuidwestzijde, (binnenzijde)	27. losse plaatjes	cement	ja	licht	1 stuks	M27
Zuidwestzijde (binnenzijde)	28. bloembak	cement	ja	licht	1 stuks	M28
Opstal D						
Dak	29. golfplaat	cement	ja	ernstig	116 m^2	M29
Dak	30. plaat	cement	ja	licht	1,5 m^2	M30
Noordoostzijde en zuidoostzijde	31. golfplaat	cement	ja	licht	14 stuks	M31
Zuidwestzijde	32. buis	cement	ja	licht	2,2 m^1	M32
Opstal E						
Raampartij	33. stopverf	stopverf	ja	licht	25 m^1	M33.1 M33.2
Dak	34.1 golfplaat	cement	ja	licht	9 m^2	M34
Gevel/-wandplaat	34.2 golfplaat	cement	ja	licht	14 m^2	M34
Opstal F						
Losse golfplaten	34.3 golfplaat	cement	ja	licht	0.5 m^2	M34
Losse plaat	35. vlakke plaat	cement	ja	licht	1 m^2	M35
Opstal G						
Losse golfplaten	36. golfplaten	cement	ja	licht	40 m^2	M36
Opstal H						
Dak	37. golfplaat	cement	ja	licht	24.5 m^2	M37
Gevel-/wandplaat	38. beplating	cement	ja	licht	5.5 m^2	M38
Losse objecten	39. platen + buis	cement	ja	licht	24 m^2	M39
Opstal I						
Dak	40. golfplaat	cement	ja	licht	48 m^2	M40
Plaat waterkraan	41. plaat	cement	ja	licht	1 m^2	M41

Vervolg tabel 1: Aangetroffen asbestverdachte bronnen

Naam ruimte	Bron	Type materiaal	Insp.	Verweerd	Hoeveelheid	Monster
Opstal K						
Opstal K	42. beplating	cement	ja	licht	9,5 m^2	M42
Opstal K	43. golfplaat	cement	ja	licht	5 m^2	M43
Opstal J						
Dak	44. golfplaat	cement	ja	licht	18 m^2	M44
Gevel-/-wandplaat	45. beplating	cement	ja	licht	17 m^2	M45
Gevel	46. plaatje	cement	ja	licht	0.5 m^2	M46
Raampartij	47. stopverf	stopverf	ja	licht	100 m^1	M47.1 M47.2
Gevel	48. buis	cement	ja	licht	2,5 m^1	M48
Gevel, onderzijde	49. beplating	cement	ja	licht	7 m^1	M49
Schouw	50. beplating	cement	ja	licht	5 m^2	M50
Kachel	51. koord in kachel	koord	ja	licht	1 stuks	M51
Objecten ter plaatse van het buitenterrein						
Nabij opstal J	52. vlakke platen	cement	ja	licht	6 m^2	M52
Nabij opstal I	53. golfplaten	cement	ja	licht	22 m^1	M53
Tussen opstal I en H	54. golfplaten	cement	ja	licht	17 m^1	M54
Nabij opstal G	55. golfplaten	cement	ja	licht	3 m^1	M55
Nabij opstal B	56. losse golfplaten, buis en plantenbak	cement	ja	licht	20 m^1	M56
Nabij opstal B	57. golfplaten	cement	ja	licht	8 m^1	M57

Legenda:

Insp.: (inspecteerbaarheid van object) ja: inspecteerbaar; deel: gedeeltelijk inspecteerbaar; nee: niet inspecteerbaar

Monster: M: materiaalmonster, K: kleefmonster.

4.3 Plaatsen waar niet op asbest is geïnventariseerd

In de woning heeft in de (dak)constructie, onder vaste vloerdelen, boven verlaagde plafonds en achter betimmeringen géén inspectie plaatsgevonden. De overige opstallen (A t/m K) waren volledig toegankelijk voor onderzoek.

5. RESULTATEN LABORATORIUMONDERZOEK

5.1 Resultaten identificatie

De identificatie van de asbestmonsters is uitgevoerd door Stella Analyse b.v. te Woerden, geaccrediteerd door de Raad voor Accreditatie conform NEN-EN-ISO/IEC 17025:2005 onder nr. L591. Het analysecertificaat is opgenomen als bijlage 4.

Tabel 2: Resultaten asbestidentificatie

Materiaalmonsters		
	Asbestsoort	**Percentage**
Woning		
M1.1 (stopverf)	n.a	< 0,1%
M1.2 (stopverf)	n.a	< 0,1%
M2 (zeil)	chrysotiel	30-60%
M3 (plaat)	n.a	< 0,1%
M4 (zeil)	chrysotiel	30-60%
M5 (zeil)	chrysotiel	30-60%
M6 (zeil)	chrysotiel	30-60%
M7 (plaat)	chrysotiel	10-15%
M8 (plaat)	chrysotiel; crocidoliet	2-5%; 0,1-2%
Opstal A		
M9 (golfplaat)	chrysotiel; crocidoliet	10-15%; 2-5%
M10 (wandbeplating)	chrysotiel	2-5%
M11 (plaat achter kachel)	chrysotiel	30-60%
M12 (zeil)	chrysotiel	30-60%
M13 (plaat)	chrysotiel; crocidoliet	2-5%; 0,1-2%
Opstal B		
M14 (golfplaat)	chrysotiel	10-15%
M15 (gevelbeplating)	chrysotiel	10-15%
M16 (gevelbeplating)	chrysotiel; crocidoliet	10-15%; 2-5%
M17.1 (stopverf)	n.a	< 0,1%
M17.2 (Stopverf)	n.a	< 0,1%
M18 (plaat)	chrysotiel	10-15%
M19 (golfplaat)	chrysotiel	10-15%

Vervolg tabel 2: Resultaten asbestidentificatie

Materiaalmonsters		
	Asbestsoort	**Percentage**
Opstal C		
M20 (golfplaat)	chrysotiel; crocidoliet	10-15%; 2-5%
M21 (plaat)	chrysotiel	10-15%
M22 (plaat)	chrysotiel	2-5%
M23 (plaat)	chrysotiel	2-5%
M24 (Platen)	chrysotiel; crocidoliet	10-15%; 2-5%
M25 (buis)	chrysotiel	10-15%
M26 (rol vinylzeil)	chrysotiel	30-60%
M27 (losse plaatjes)	n.a	< 0,1%
M28 (bloembak)	chrysotiel	10-15%
Opstal D		
M29 (golfplaat)	chrysotiel; crocidoliet	10-15%; 2-5%
M30 (plaat)	chrysotiel	2-5%
M31 (golfplaat)	chrysotiel	10-15%
M32 (buis)	chrysotiel	10-15%
Opstal E/F		
M33.1 (stopverf)	n.a	< 0,1%
M33.2 (stopverf)	n.a	< 0,1%
M34 (golfplaat)	chrysotiel	10-15%
M35 (vlakke plaat)	chrysotiel; crocidoliet	10-15%; 2-5%
Opstal G		
M36 (golfplaten)	chrysotiel; crocidoliet	10-15%; 0,1-2%
Opstal H		
M37 (golfplaat)	chrysotiel; crocidoliet	10-15%; 2-5%
M38 (beplating)	chrysotiel	2-5%
M39 (losse platen + buis)	chrysotiel; crocidoliet	10-15%; 2-5%
Opstal I		
M40 (golfplaat)	chrysotiel	10-15%
M41 (plaat)	chrysotiel	10-15%
Opstal K		
M42 (beplating)	chrysotiel	10-15%
M43 (golfplaat)	chrysotiel; crocidoliet	10-15%; 2-5%

Vervolg tabel 2: Resultaten asbestidentificatie

Materiaalmonsters		
	Asbestsoort	**Percentage**
Opstal J		
M44 (golfplaat)	n.a	< 0,1%
M45 (beplating)	chrysotiel; crocidoliet	10-15%; 2-5%
M46 (Plaatje)	chrysotiel	2-5%
M47.1 (stopverf)	n.a	< 0,1%
M47.2 (Stopverf)	n.a	< 0,1%
M48 (buis)	chrysotiel	10-15%
M49 (beplating)	chrysotiel; crocidoliet	10-15%; 0,1-2%
M50 (beplating)	chrysotiel	2-5%
M51 (Kachel)	chrysotiel	>60%
Buitenterrein		
M52 (vlakke platen)	chrysotiel; crocidoliet	10-15%; 2-5%
M53 (golfplaten)	chrysotiel	10-15%
M54 (golfplaten)	chrysotiel	10-15%
M55 (golfplaten)	chrysotiel	10-15%
M56 (losse golfplaten +buis en plantenbak)	crocidoliet; chrysotiel	2-5%; 10-15%
M57 (golfplaten)	chrysotiel	10-15%

5.2 Overzicht aangetroffen bronnen

In bijlage 3 is per aangetroffen bron een overzichtsblad opgenomen. Op het overzichtsblad staat aangegeven of de bron wel (rood) of niet (groen) asbesthoudend is, dan wel als asbestverdacht (oranje) dient te worden aangemerkt. Indien een bron asbesthoudend is, is tevens de risicoklasse aangegeven waaronder de desbetreffende asbesthoudende toepassing dient te worden verwijderd. De bijbehorende SMART is opgenomen als bijlage 5.

6. SAMENVATTING EN CONCLUSIES

Op het perceel Zandspoor 2 te Doorn is een asbestinventarisatie (conform het Certificatieschema voor de Procescertificaten Asbestinventarisatie en Asbestverwijdering) uitgevoerd aangaande een woning en diverse agrarische opstallen.

De aanleiding voor de inventarisatie betreft de voorziene overdracht en toekomstige totaalsloop van de woning en achtergelegen opstallen A t/m K. Gezien de woning momenteel nog bewoond is, is hier in eerste aanleg alleen een visuele inspectie uitgevoerd. Eventuele beperkingen alsmede de constructie van de woning dienen in een later stadium onderzocht te worden. De overige opstallen zijn in zijn geheel geinspecteerd.

Tijdens de asbestinventarisatie zijn in de woning, de achterlegen opstallen A t/m K en ter plaatse van het buitenterrein de volgende asbesthoudende bronnen aangetroffen:

Woning

2. zeil	0,2 m^2
4. zeil	13 m^2
5. zeil	15,5 m^2
6. zeil	1,2 m^2
7. plaat	1 m^2
8. plaat	1 stuks

Opstal A

9. golfplaat	103 m^2
10. wandbeplating	41 m^2
11. plaat	1 stuks
12. Zeil	0,75 m^2
13. plaat	1 m^2

Opstal B

14. golfplaat	11 m^2
15. gevelbeplating	10 m^2
16. gevelbeplating	13,5 m^2
18. plaat	2 stuks
19. golfplaat	1 stuks

Opstal C

20. golfplaat	85 m^2
21. plaat	36 m^2
22. plaat	1 stuks
23. plaat	2 stuks
24. platen	11 stuks
25. buis	1 stuks
26. rol vinylzeil	2 stuks
28. bloembak	1 stuks

Opstal D

29. golfplaat	116 m^2
30. plaat	1,5 m^2
31. golfplaat	14 stuks
32. buis	2,2 m^1

Opstal E

34.1 golfplaat	9 m^2
34.2 golfplaat	14 m^2

Opstal F

34.3 golfplaat	0.5 m^2
35. vlakke plaat	1 m^2

Opstal G

36. golfplaten	40 m^2

Opstal H

37. golfplaat	24.5 m^2
38. beplating	5.5 m^2
39. platen + buis	24 m^2

Opstal I

40. golfplaat	48 m^2
41. plaat	1 m^2

Opstal K

42. beplating	9,5 m^2
43. golfplaat	5 m^2

Opstal J

45. beplating	17 m^2
46. plaatje	0.5 m^2
48. buis	2,5 m^1
49. beplating	7 m^1
50. beplating	5 m^2
51. koord in kachel	1 stuks

Objecten ter plaatse van het buitenterrein

52. vlakke platen	6 m^2
53. golfplaten	22 m^1
54. golfplaten	17 m^1
55. golfplaten	3 m^1
56. losse golfplaten, buis en plantenbak	20 m^1
57. golfplaten	8 m^1

De bronnen 1 (stopverf woning), 3 (plaat schouw woning), 17 (stopverf opstal B), 27 (losse plaatjes opstal C), 33 (stopverf opstal E), 44 (golfplaat opstal J) en 47 (stopverf opstal J) zijn niet-asbesthoudend.

Voorafgaand aan de totaalsloop dienen de asbesthoudende toepassingen verwijderd te worden door een daartoe gecertificeerd bedrijf. De verwijderingmethode is aangegeven in de als bijlage 5 opgenomen SMART.

Vanwege de beperkingen (zie paragraaf 4.3) in de woning is onderhavige rapportage uitsluitend geschikt voor de verwijdering van in dit rapport genoemde asbesthoudende materialen in de woning. Voor de overige opstallen A t/m K is onderhavige rapportage wel geschikt voor het beoogde doel (totaalsloop).

7. SLOTOPMERKINGEN

Dit rapport is gebaseerd op een grote mate aan kennis en ervaring binnen van van Dijk geo- en milieutechniek b.v. Desondanks kan niet volledig worden uitgesloten dat bij sloop- en/of renovatiewerkzaamheden asbesthoudende materialen worden aangetroffen welke niet als zodanig zijn waargenomen. Veelal hangt dit samen met het ontbreken van adequate (bestek)gegevens of niet visueel waarneembare materialen. Derhalve dient men tijdens sloop- en/of renovatiewerkzaamheden immer alert te blijven op de aanwezigheid van asbesthoudende materialen waarbij wordt geadviseerd om bij het aantreffen hiervan direct contact op te nemen met de betrokken projectleider.

Het asbestinventarisatie rapport heeft een geldigheid van 3 jaar. Indien het rapport gebruikt gaat worden t.b.v. van verwijdering van asbesthoudende materialen dient het rapport na 3 jaar te worden beoordeeld op zijn actualiteit. Ook als er geen wijzigingen worden aangetroffen dient dit in de vorm van een aanvulling op het rapport gerapporteerd te worden.

In vertrouwen u hiermede van dienst te zijn geweest, verblijven wij,

hoogachtend,
van Dijk geo- en milieutechniek b.v.

dhr. M.R. Hanraads
(directeur)

dhr. T.P. Vermeer
(deskundig inventariseerder asbest)

Bijlage 1

Bijlage 1.1 Regionale situatie
Bijlage 1.2 Situatietekening

REGIONALE SITUATIE

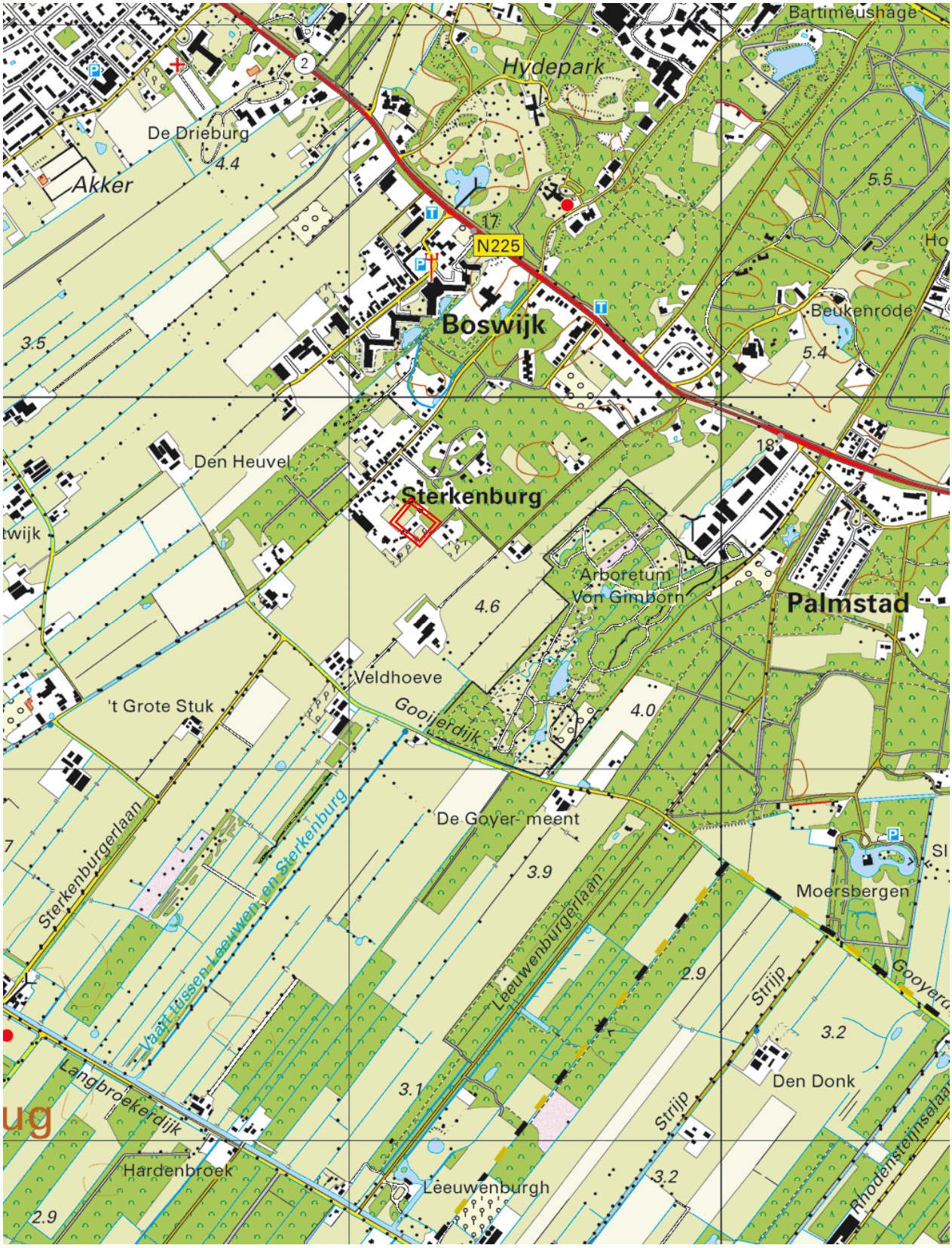

Deze kaart is noordelijk georiënteerd

Legenda

onderzoekslocatie

Bijlage 1.1

VAN DIJK
GEO- EN MILIEUTECHNIEK b.v.

Adviesbureau voor geotechniek en milieu
Strijkviertel 30
3454 PM De Meern
Tel. : 030 - 666 1746
E-mail : teken@vandijktech.nl

Project: aankoop perceel, sloop opstallen en nieuwbouw woning

Plaats: Doorn
Opdrachtnr.: 153106
Schaal: niet op schaal
Datum: februari 2021

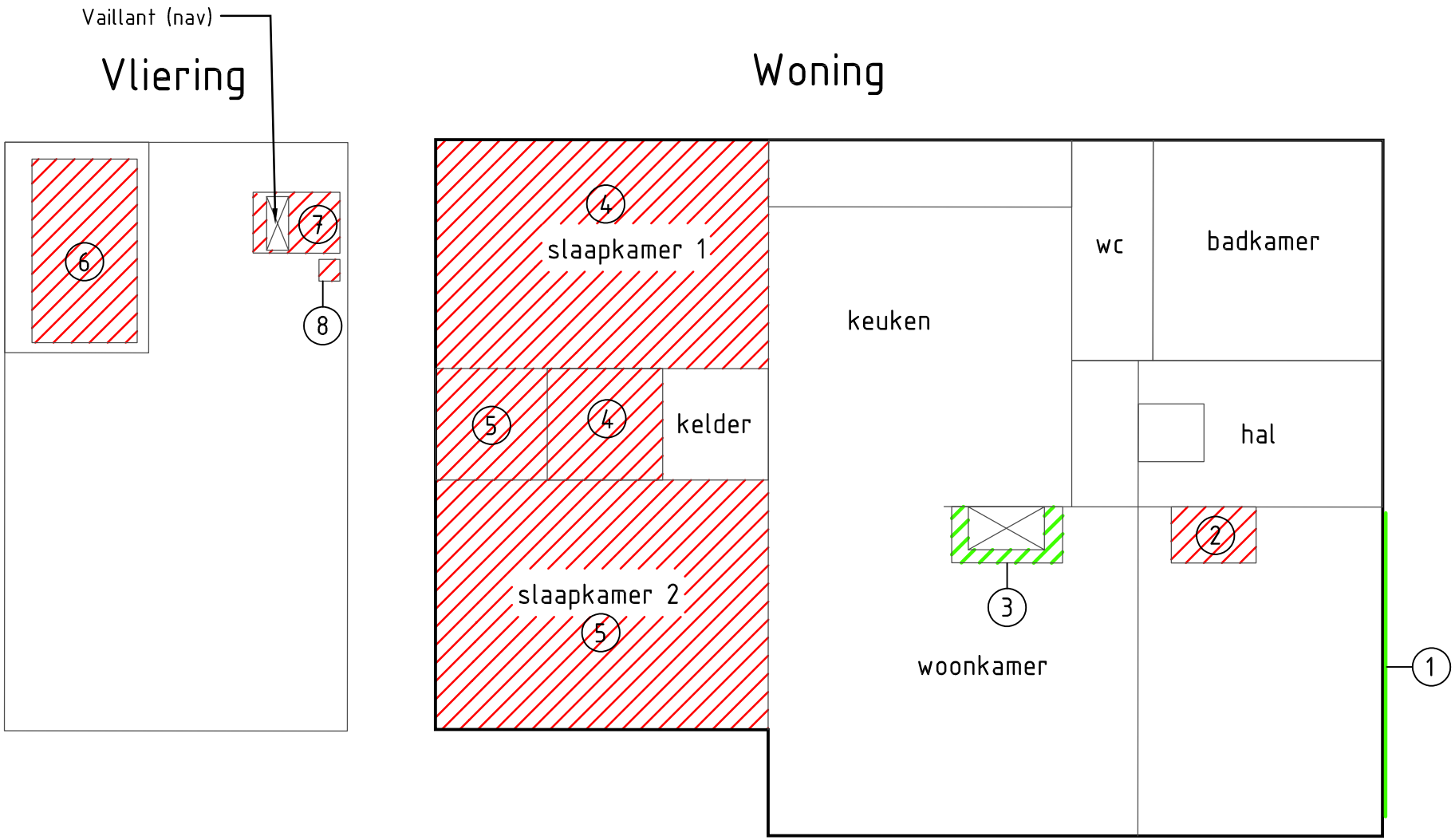

1. stopverf
2. zeil meterkast
3. plaat schouw
4. zeil
5. zeil
6. zeil
7. plaat
8. plaat

0 0,75 1,5 2,25 3 3,75 4,5

Legenda:

asbesthoudend

asbestvrij

Adviesbureau voor geotechniek en milieu
Strijkviertel 30,
3454 PM DE MEERN
Tel. : 030 - 666 17 46
E-mail: info@vandijktech.nl

VAN DIJK
GEO- EN MILIEUTECHNIEK b.v.

Project: Zandspoor 2 te Doorn

Opdrachtnr.: 153106
Schaal: 1:75 (A4)
Datum: 27-01-2021
Getek.: M.R

Gewijzigd: 12-02-2021 AD
Gewijzigd:
Gewijzigd:
Controle:

A

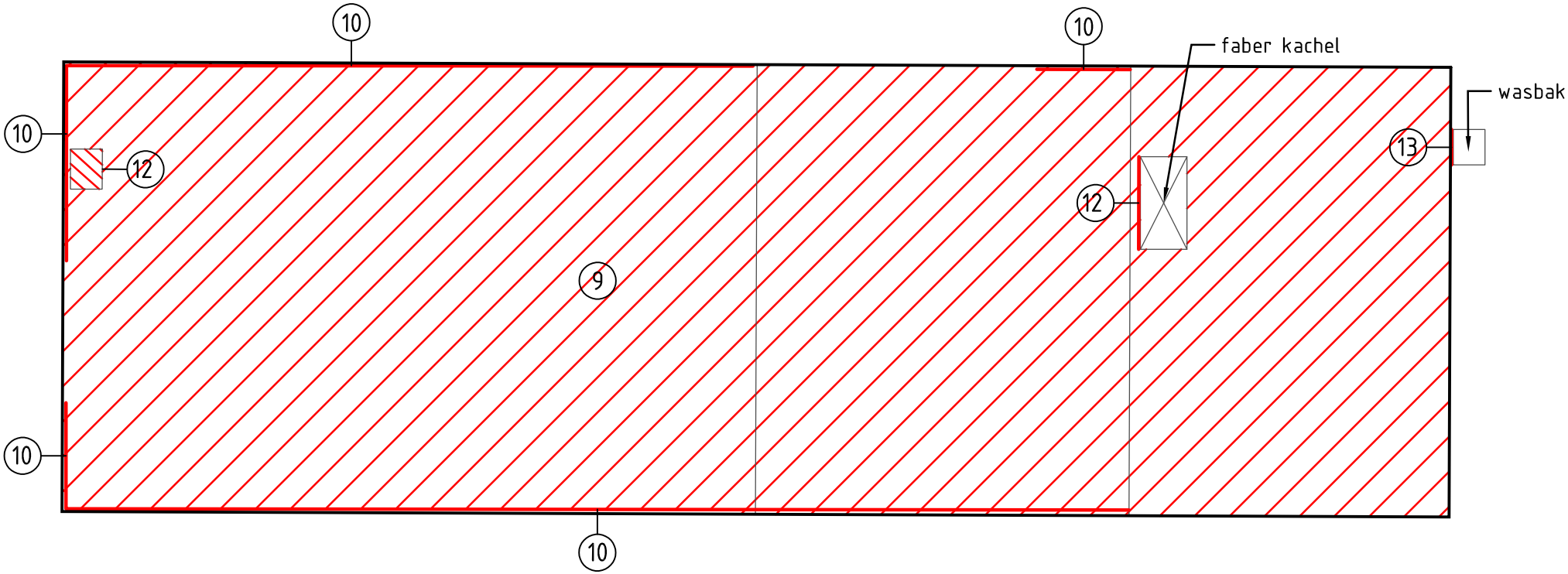

⑨ golfplaten dak
⑩ wandbeplating
⑪ plaat achter kachel
⑫ losliggend zeil
⑬ plaat achter wasbak

0 0,75 1,5 2,25 3 3,75 4,5

Legenda:
asbesthoudend
asbestvrij

VAN DIJK
GEO- EN MILIEUTECHNIEK b.v.

Adviesbureau voor geotechniek en milieu
Strijkviertel 30,
3454 PM DE MEERN
Tel. : 030 - 666 17 46
E-mail: info@vandijktech.nl

Project: Zandspoor 2 te Doorn

Opdrachtnr.: 153106
Schaal: 1:75 (A4)
Datum: 27-01-2021
Getek.: M.R

Gewijzigd: 12-02-2021 AD
Gewijzigd:
Gewijzigd:
Controle:

B

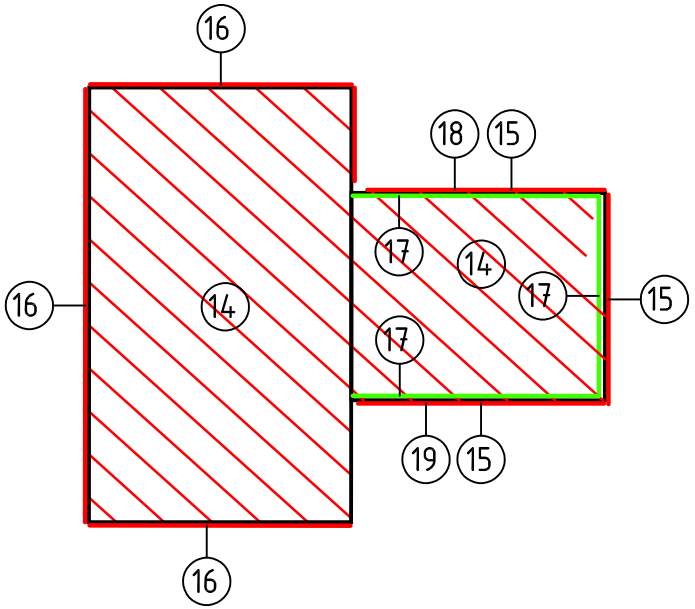

⑭ golfplaten dak
⑮ gevels+deuren plaat
⑯ vlakke plaat
⑰ stopverf
⑱ onderzijde vlakke plaat
⑲ golfplaat onderzijde

0 0,75 1,5 2,25 3 3,75 4,5

Legenda:
- asbesthoudend
- asbestvrij
- asbesthoudend

VAN DIJK
GEO- EN MILIEUTECHNIEK b.v.

Adviesbureau voor geotechniek en milieu
Strijkviertel 30,
3454 PM DE MEERN
Tel. : 030 - 666 17 46
E-mail: info@vandijktech.nl

Project: Zandspoor 2 te Doorn

Opdrachtnr.: 153106
Schaal: 1:75 (A4)
Datum: 27-01-2021
Getek.: M.R

Gewijzigd: 12-02-2021 AD
Gewijzigd:
Gewijzigd:
Controle:

C

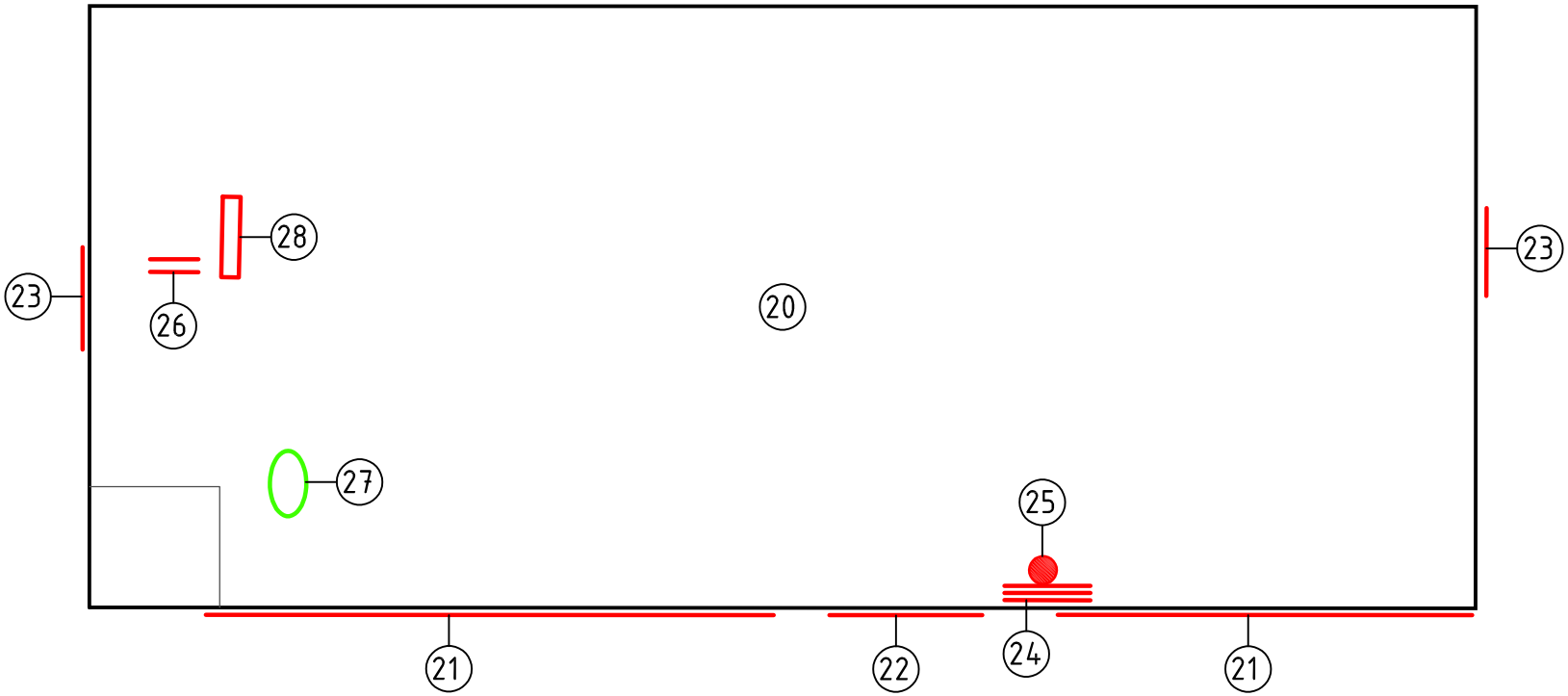

20 golfplaat dak
23 plaatje als schuifdeur
24 losstaande platen
25 losstaande buis
26 2 rollen vinylzeil
27 zakje met losse plaatjes
28 bloembak

0 0,75 1,5 2,25 3 3,75 4,5

Legenda:
- asbesthoudend
- asbestvrij
- asbesthoudend

VAN DIJK
GEO- EN MILIEUTECHNIEK b.v.

Adviesbureau voor geotechniek en milieu
Strijkviertel 30,
3454 PM DE MEERN
Tel. : 030 - 666 17 46
E-mail: info@vandijktech.nl

Project: Zandspoor 2 te Doorn

Opdrachtnr.: 153106
Schaal: 1:75 (A4)
Datum: 27-01-2021
Getek.: M.R

Gewijzigd: 12-02-2021 AD
Gewijzigd:
Gewijzigd:
Controle:

D

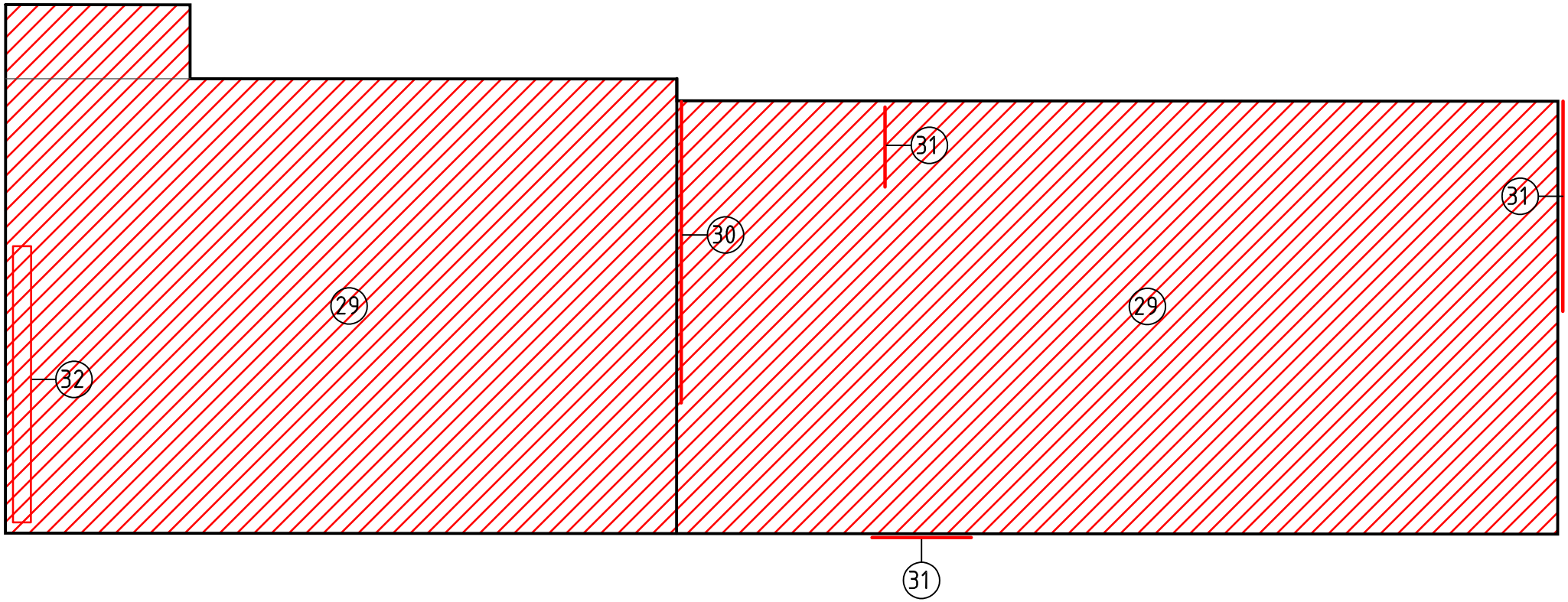

29 golfplaten dak
30 beplating buitenzijde
31 losstaande golfplaat
32 losliggende cementbuis

0 0,75 1,5 2,25 3 3,75 4,5

Legenda:
- asbesthoudend
- asbestvrij
- asbesthoudend

VAN DIJK
GEO- EN MILIEUTECHNIEK b.v.

Adviesbureau voor geotechniek en milieu
Strijkviertel 30,
3454 PM DE MEERN
Tel. : 030 - 666 17 46
E-mail: info@vandijktech.nl

Project: Zandspoor 2 te Doorn

Opdrachtnr.: 153106
Schaal: 1:75 (A4)
Datum: 27-01-2021
Getek.: M.R

Gewijzigd: 12-02-2021 AD
Gewijzigd:
Gewijzigd:
Controle:

E

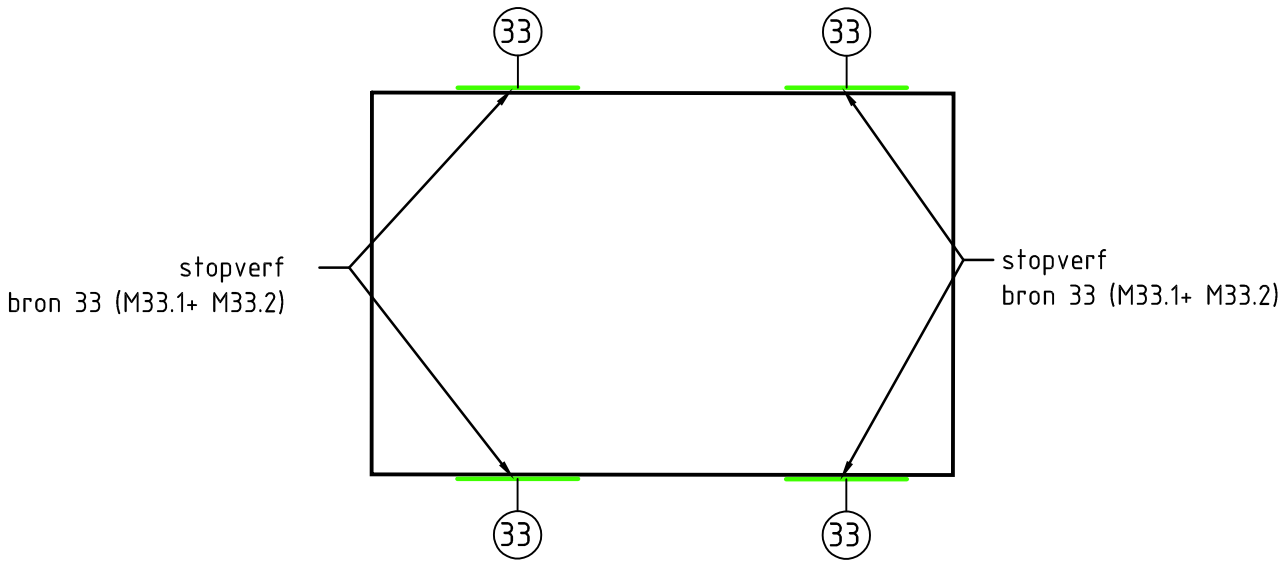

33 stopverf

0 0,75 1,5 2,25 3 3,75 4,5

Legenda:

asbesthoudend

asbestvrij

Adviesbureau voor geotechniek en milieu
Strijkviertel 30,
3454 PM DE MEERN

Tel. : 030 - 666 17 46
E-mail: info@vandijktech.nl

VAN DIJK
GEO- EN MILIEUTECHNIEK b.v.

Project: Zandspoor 2 te Doorn

Opdrachtnr.: 153106
Schaal: 1:75 (A4)
Datum: 27-01-2021
Getek.: M.R

Gewijzigd: 12-02-2021 AD
Gewijzigd:
Gewijzigd:
Controle:

F

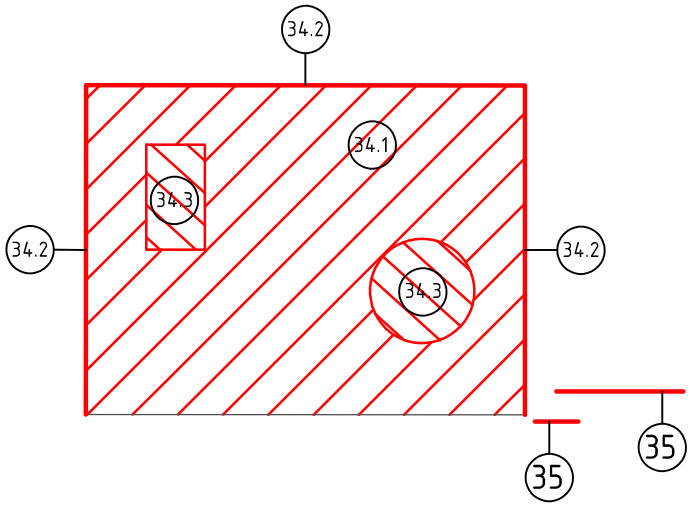

34.1 golfplaat dak
34.2 golfplaat wand
34.3 golfplaat los
35 vlakke plaat

0 0,75 1,5 2,25 3 3,75 4,5

Legenda:
- asbesthoudend
- asbestvrij
- asbesthoudend

VAN DIJK
GEO- EN MILIEUTECHNIEK b.v.

Adviesbureau voor geotechniek en milieu
Strijkviertel 30,
3454 PM DE MEERN
Tel. : 030 - 666 17 46
E-mail: info@vandijktech.nl

Project: Zandspoor 2 te Doorn

Opdrachtnr.: 153106
Schaal: 1:75 (A4)
Datum: 27-01-2021
Getek.: M.R

Gewijzigd: 12-02-2021 AD
Gewijzigd:
Gewijzigd:
Controle:

H+G

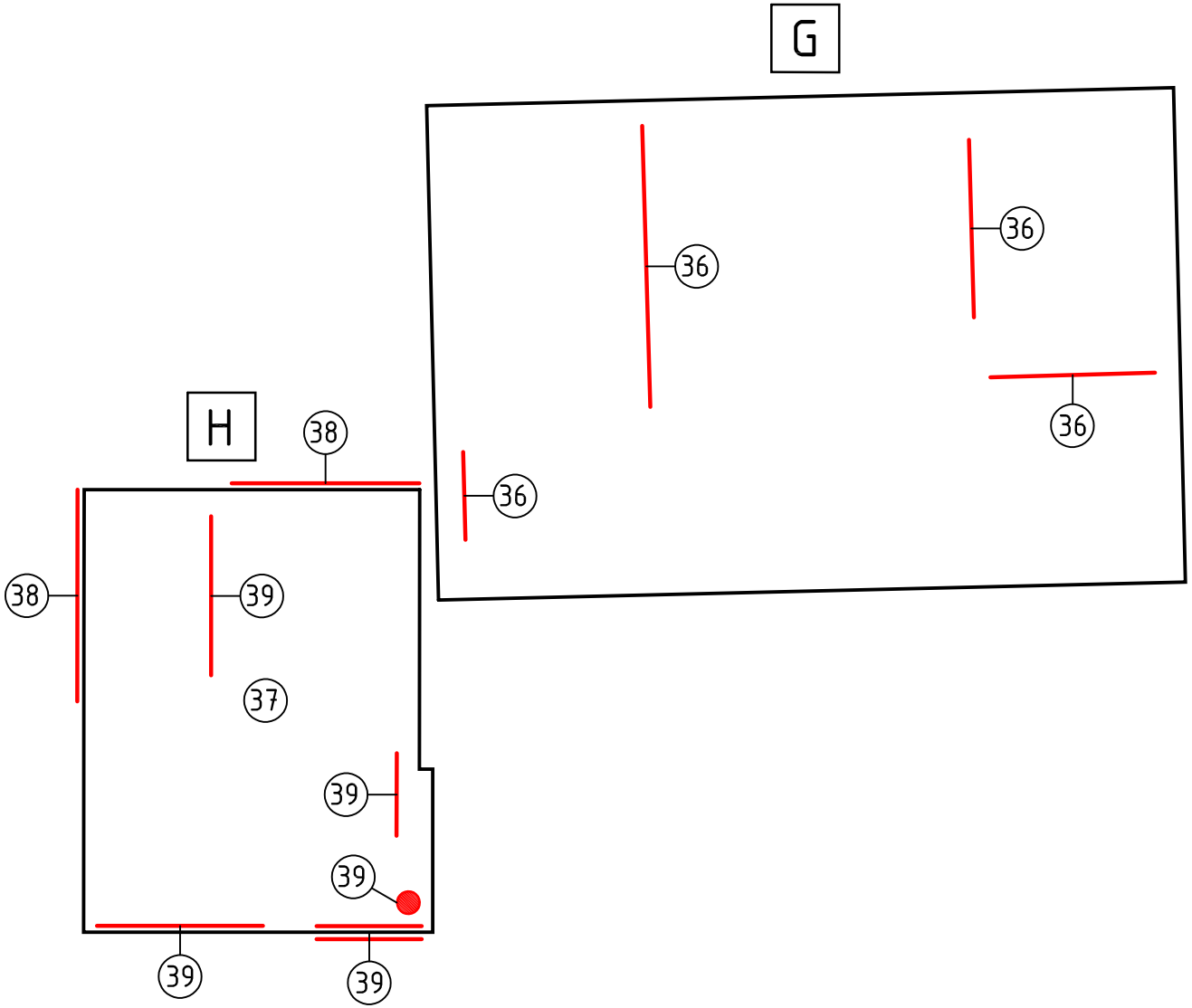

36 golfplaat
37 golfplaat dak
38 beplating
39 losse platen (golf+vlak)+buis

Legenda:
asbesthoudend
asbestvrij

0 0,75 1,5 2,25 3 3,75 4,5

Adviesbureau voor geotechniek en milieu
Strijkviertel 30,
3454 PM DE MEERN
Tel. : 030 - 666 17 46
E-mail: info@vandijktech.nl

VAN DIJK
GEO- EN MILIEUTECHNIEK b.v.

Project: Zandspoor 2 te Doorn

Opdrachtnr.: 153106
Schaal: 1:75 (A4)
Datum: 27-01-2021
Getek.: M.R

Gewijzigd: 12-02-2021 AD
Gewijzigd:
Gewijzigd:
Controle:

1

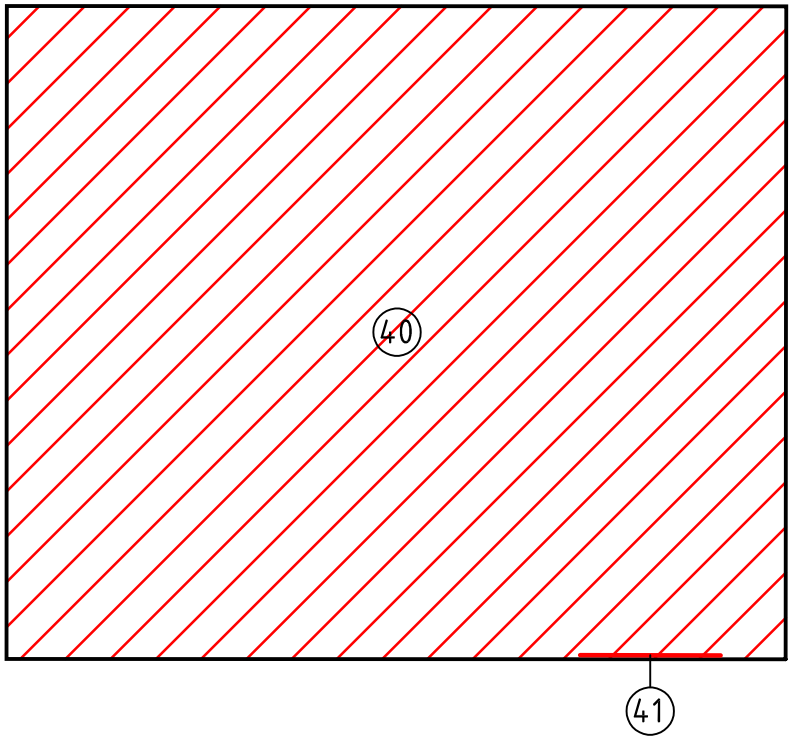

40 golfplaten dak

41 plaat

Legenda:

asbesthoudend

asbestvrij

0 0,75 1,5 2,25 3 3,75 4,5

Adviesbureau voor geotechniek en milieu
Strijkviertel 30,
3454 PM DE MEERN

Tel. : 030 - 666 17 46
E-mail: info@vandijktech.nl

VAN DIJK
GEO- EN MILIEUTECHNIEK b.v.

Project: Zandspoor 2 te Doorn

Opdrachtnr.: 153106
Schaal: 1:75 (A4)
Datum: 27-01-2021
Getek.: M.R

Gewijzigd: 12-02-2021 AD
Gewijzigd:
Gewijzigd:
Controle:

J

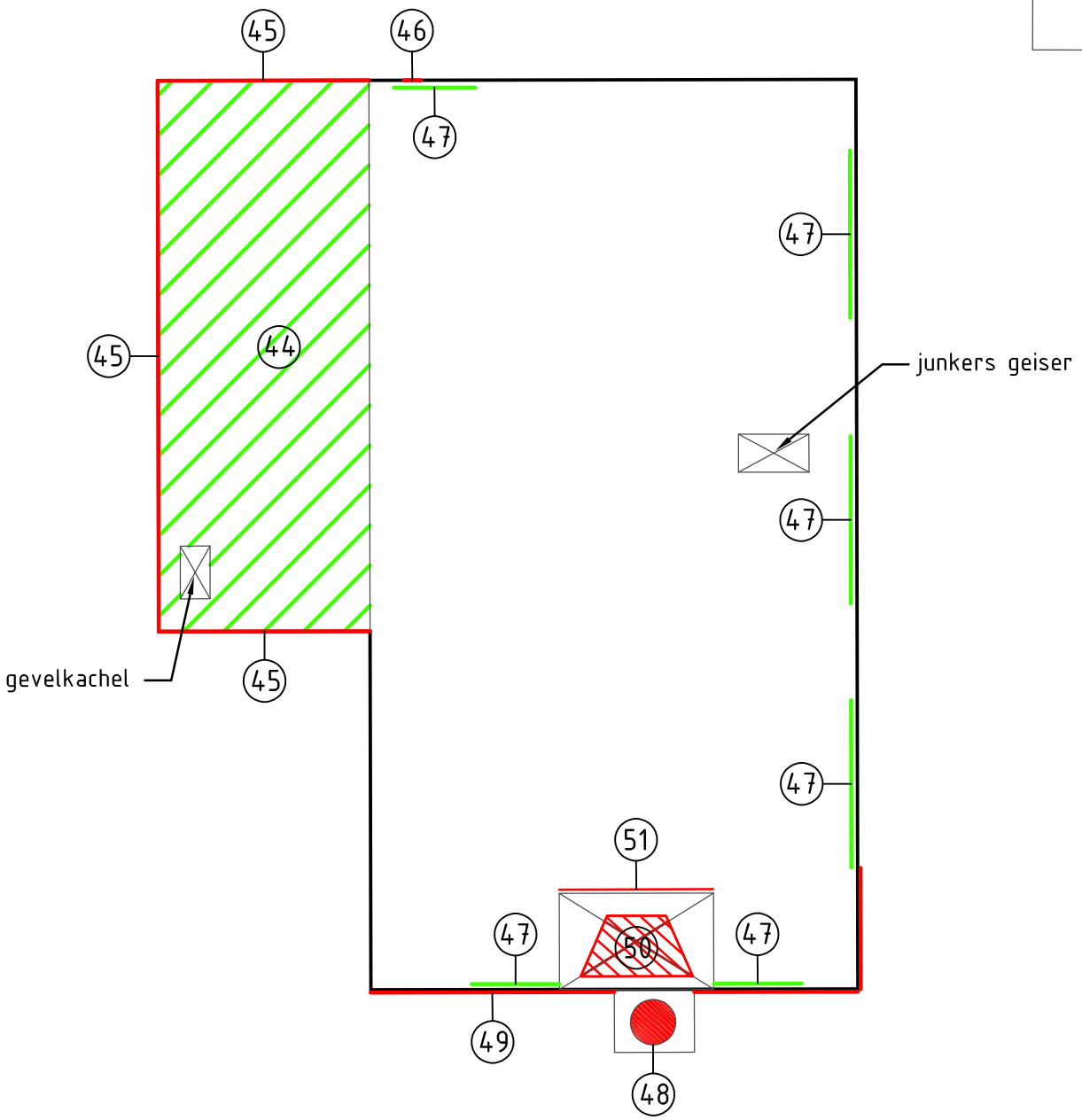

44 golfplaten
45 gevelbeplating
46 plaat
47 stopverf
48 pijp
49 plaat
50 platen schouw+achterwand
51 kachel koord

0 0,75 1,5 2,25 3 3,75 4,5

Legenda:
- asbesthoudend
- asbestvrij
- asbesthoudend

VAN DIJK
GEO- EN MILIEUTECHNIEK b.v.

Adviesbureau voor geotechniek en milieu
Strijkviertel 30,
3454 PM DE MEERN
Tel. : 030 - 666 17 46
E-mail: info@vandijktech.nl

Project: Zandspoor 2 te Doorn

Opdrachtnr.: 153106
Schaal: 1:75 (A4)
Datum: 27-01-2021
Getek.: M.R

Gewijzigd: 12-02-2021 AD
Gewijzigd:
Gewijzigd:
Controle:

K

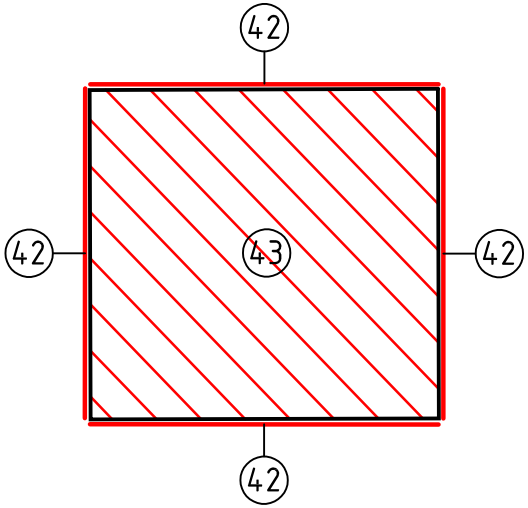

42 wandbeplating
43 golfplaten dak

0 0,75 1,5 2,25 3 3,75 4,5

Legenda:
asbesthoudend
asbestvrij

Adviesbureau voor geotechniek en milieu
Strijkviertel 30,
3454 PM DE MEERN
Tel. : 030 - 666 17 46
E-mail: info@vandijktech.nl

VAN DIJK
GEO- EN MILIEUTECHNIEK b.v.

Project: Zandspoor 2 te Doorn

Opdrachtnr.: 153106
Schaal: 1:75 (A4)
Datum: 27-01-2021
Getek.: M.R

Gewijzigd: 12-02-2021 AD
Gewijzigd:
Gewijzigd:
Controle:

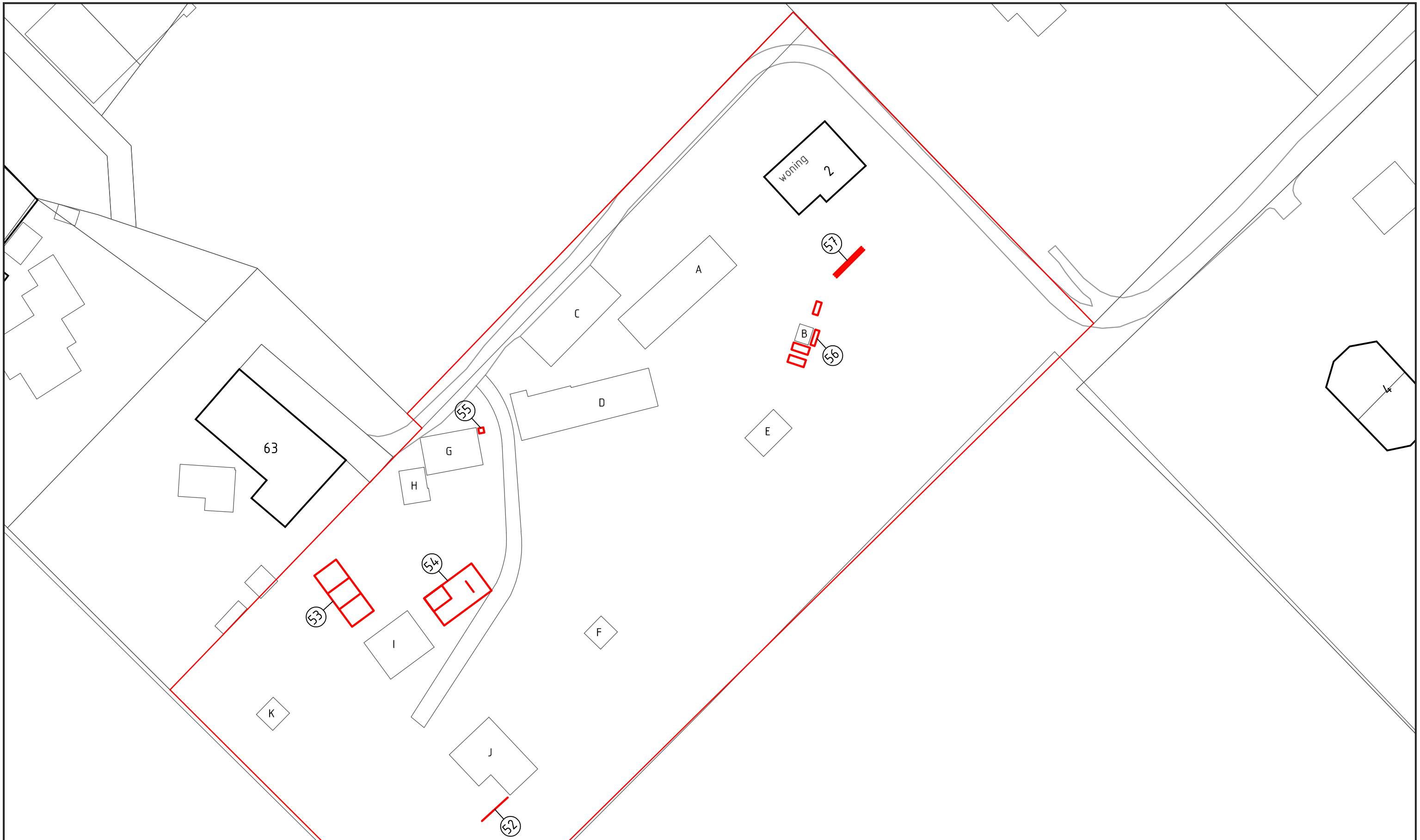

52 vlakke platen
53 golfplaat in de grond
54 golfplaten in de grond
55 golfplaten in de grond
56 losse golfplaten, plantenbak en pijp
57 golfplaten in de grond

0 5 10 15 20 25 30

Legenda:
onderzoekslocatie
foto

Adviesbureau voor geotechniek en milieu
Strijkviertel 30,
3454 PM DE MEERN
Tel. : 030 - 666 17 46
E-mail: info@vandijktech.nl

VAN DIJK
GEO- EN MILIEUTECHNIEK b.v.

Project: Zandspoor 2 te Doorn

Opdrachtnr.: 153106
Schaal: 1:500 (A3)
Datum: 05-01-2021
Getek.: M.R

Gewijzigd: 19-01-2021 AD
Gewijzigd: 27-01-2021 M.R
Gewijzigd:
Controle:

Bijlage 2

Gegevens vooronderzoek

kadaster

Basisregistratie Adressen en Gebouwen (BAG)

Zandspoor 2 Doorn

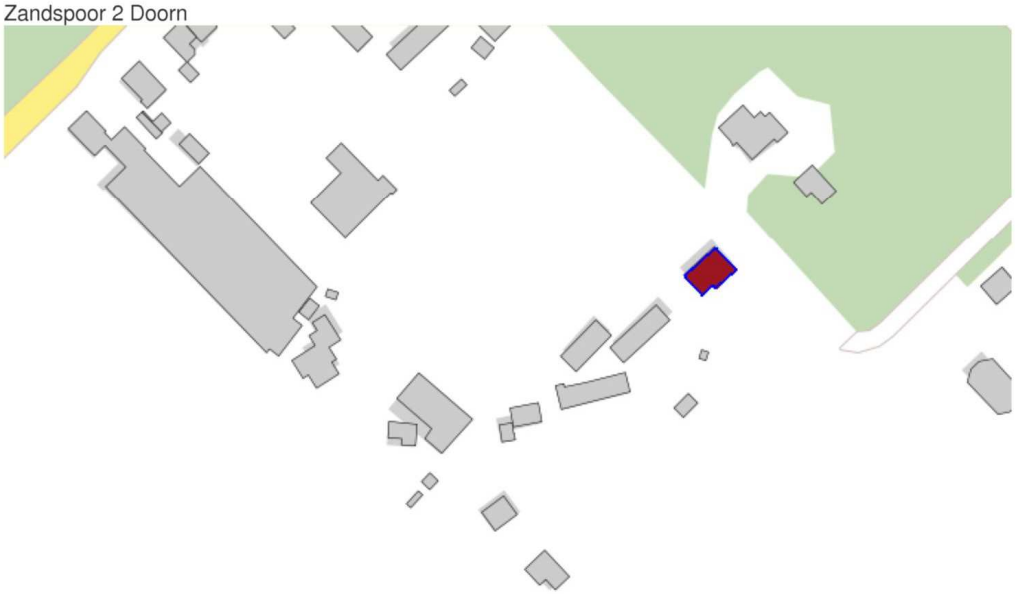

Pand	
ID	1581100000028984
Status	Pand in gebruik
Bouwjaar	1978
Geconstateerd	Nee
In onderzoek	Nee
Begindatum	22-06-2016
Documentdatum	22-06-2016
Documentnummer	N16.00460
Mutatiedatum	24-06-2016

Verblijfsobject	
ID	1581010000028748
Status	Verblijfsobject in gebruik
Gebruiksdoel	woonfunctie
Oppervlakte	111 m2
Geconstateerd	Nee
In onderzoek	Nee
Begindatum	22-02-2016

Documentdatum	22-02-2016
Documentnummer	N16.00030
Mutatiedatum	22-02-2016
Gerelateerd hoofdadres	1581200000128539
Gerelateerd pand	1581100000028984
Locatie	x:149180.000, y:449656.000
Nummeraanduiding	
ID	1581200000128539
Postcode	3941BH
Huisnummer	2
Huisletter	
Huisnummer toev.	
Status	Naamgeving uitgegeven
Type adresseerbaar object	Verblijfsobject
Geconstateerd	Nee
In onderzoek	Nee
Begindatum	06-07-2010
Documentdatum	06-07-2010
Documentnummer	N10.00158
Mutatiedatum	04-01-2011
Gerelateerde openbareruimte	1581300000000535
Openbare Ruimte	
ID	1581300000000535
Naam	Zandspoor
Status	Naamgeving uitgegeven
Geconstateerd	Nee
Begindatum	13-12-2005
Documentdatum	13-12-2005
Documentnummer	R2005/14a
Mutatiedatum	03-01-2011
Gerelateerde woonplaats	3339
Woonplaats	
ID	3339
Naam	Doorn
Status	Woonplaats aangewezen
Geconstateerd	Nee
Begindatum	22-08-2010
Documentdatum	06-07-2010
Documentnummer	N10.00154
Mutatiedatum	03-01-2011
Bronhouder	
ID	1581
Naam	Utrechtse Heuvelrug

kadaster

Basisregistratie Adressen en Gebouwen (BAG)

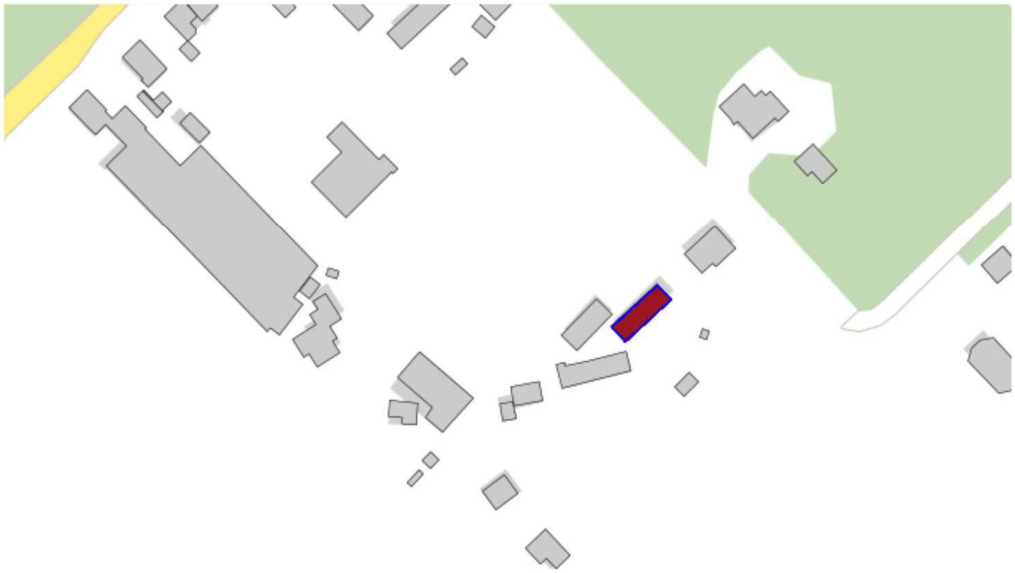

Pand	
ID	1581100000031618
Status	Pand in gebruik
Bouwjaar	1976
Geconstateerd	Nee
In onderzoek	Nee
Begindatum	06-07-2010
Documentdatum	06-07-2010
Documentnummer	N10.00158
Mutatiedatum	04-01-2011

Bijlage 3

Overzicht bronnen

Toepassing 1: stopverf			
Locatie	Raampartij woning	**Verdieping**	begane grond
Monstercode	M1.1 en M1.2	**Soort materiaal**	stopverf
Asbesthoudend	nee	**Asbestsoort**	n.a
Analysecertificaat	STL.189058	**Percentage**	< 0,1%
Hechtgebondenheid	n.v.t.	**Beschadiging**	licht
Graad van verwering	licht	**Omgevingskenmerken**	
Hoeveelheid	36 m^1	**Bevestiging**	gesmeerd
Inspectbaarheid	ja	**Risicoklasse**	n.v.t.

Overzicht

Detail

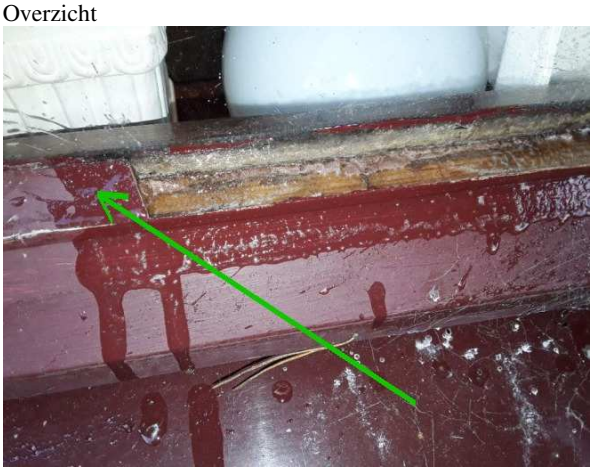

Detail

Aanbevelingen	
Opmerkingen	
Risicobeoordeling	

Toepassing 2: Zeil			
Locatie	Meterkast	**Verdieping**	begane grond
Monstercode	M2	**Soort materiaal**	vinyl
Asbesthoudend	ja	**Asbestsoort**	chrysotiel
Analysecertificaat	STL.189058	**Percentage**	30-60%
Hechtgebondenheid	niet-hechtgebonden	**Beschadiging**	niet
Graad van verwering	licht	**Omgevingskenmerken**	
Hoeveelheid	0,2 m^2	**Bevestiging**	los
Inspectbaarheid	ja	**Risicoklasse**	2 binnensanering

Overzicht

Detail

Aanbevelingen	
Opmerkingen	
Risicobeoordeling	

Toepassing 3: Plaat			
Locatie	Onderzijde schouw	**Verdieping**	begane grond
Monstercode	M3	**Soort materiaal**	Cementboard
Asbesthoudend	nee	**Asbestsoort**	n.a
Analysecertificaat	STL.189058	**Percentage**	< 0,1%
Hechtgebondenheid	n.v.t.	**Beschadiging**	licht
Graad van verwering	licht	**Omgevingskenmerken**	
Hoeveelheid	0,25 m^2	**Bevestiging**	geschroefd
Inspectbaarheid	ja	**Risicoklasse**	n.v.t.

Overzicht

Detail

Aanbevelingen	
Opmerkingen	

Toepassing 4: Zeil			
Locatie	Slaapkamer 1	**Verdieping**	begane grond
Monstercode	M4	**Soort materiaal**	vinyl
Asbesthoudend	ja	**Asbestsoort**	chrysotiel
Analysecertificaat	STL.189058	**Percentage**	30-60%
Hechtgebondenheid	niet-hechtgebonden	**Beschadiging**	niet
Graad van verwering	licht	**Omgevingskenmerken**	
Hoeveelheid	13 m^2	**Bevestiging**	gelijmd
Inspectbaarheid	ja	**Risicoklasse**	2 binnensanering

Overzicht

Overzicht

Aanbevelingen	
Opmerkingen	
Risicobeoordeling	

Toepassing 5: Zeil			
Locatie	Slaapkamer 2	**Verdieping**	begane grond
Monstercode	M5	**Soort materiaal**	vinyl
Asbesthoudend	ja	**Asbestsoort**	chrysotiel
Analysecertificaat	STL.189058	**Percentage**	30-60%
Hechtgebondenheid	niet-hechtgebonden	**Beschadiging**	niet
Graad van verwering	licht	**Omgevingskenmerken**	
Hoeveelheid	15,5 m^2	**Bevestiging**	gelijmd
Inspectbaarheid	ja	**Risicoklasse**	2 binnensanering

Overzicht

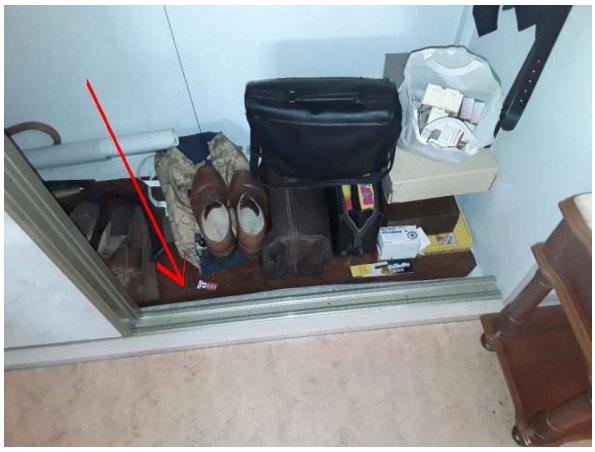

Overzicht

Detail

Aanbevelingen	
Opmerkingen	
Risicobeoordeling	

Toepassing 6: Zeil			
Locatie	Kast vliering	**Verdieping**	eerste verdieping
Monstercode	M6	**Soort materiaal**	vinyl
Asbesthoudend	ja	**Asbestsoort**	chrysotiel
Analysecertificaat	STL.189058	**Percentage**	30-60%
Hechtgebondenheid	niet-hechtgebonden	**Beschadiging**	licht
Graad van verwering	licht	**Omgevingskenmerken**	
Hoeveelheid	1,2 m^2	**Bevestiging**	los
Inspectbaarheid	ja	**Risicoklasse**	2 binnensanering

Detail

overzicht

overzicht

Aanbevelingen	
Opmerkingen	
Risicobeoordeling	

Toepassing 7: plaat			
Locatie	Op vloer vliering	**Verdieping**	eerste verdieping
Monstercode	M7	**Soort materiaal**	cement
Asbesthoudend	ja	**Asbestsoort**	chrysotiel
Analysecertificaat	STL.189058	**Percentage**	10-15%
Hechtgebondenheid	hechtgebonden	**Beschadiging**	licht
Graad van verwering	licht	**Omgevingskenmerken**	
Hoeveelheid	1 m^2	**Bevestiging**	geklemd
Inspectbaarheid	ja	**Risicoklasse**	2 binnensanering

Detail

overzicht

Aanbevelingen	
Opmerkingen	Plaat geklemd onder muur
Risicobeoordeling	

Toepassing 8: plaat			
Locatie	Achter stopcontact (op hout) op vliering	**Verdieping**	eerste verdieping
Monstercode	M8	**Soort materiaal**	cement
Asbesthoudend	ja	**Asbestsoort**	chrysotiel; crocidoliet
Analysecertificaat	STL.189058	**Percentage**	2-5%; 0,1-2%
Hechtgebondenheid	hechtgebonden	**Beschadiging**	licht
Graad van verwering	licht	**Omgevingskenmerken**	
Hoeveelheid	1 stuks	**Bevestiging**	los (houten plaatje)
Inspectbaarheid	ja	**Risicoklasse**	1 binnensanering

Detail

overzicht

Aanbevelingen	
Opmerkingen	Plaatje is vastgesschroef op houten plaat, welke in zijn geheel los ligt
Risicobeoordeling	

Toepassing 9: golfplaat			
Locatie	Dak opstal A	**Verdieping**	Dak
Monstercode	M9	**Soort materiaal**	cement
Asbesthoudend	ja	**Asbestsoort**	chrysotiel; crocidoliet
Analysecertificaat	STL.189058	**Percentage**	10-15%; 2-5%
Hechtgebondenheid	hechtgebonden	**Beschadiging**	licht
Graad van verwering	ernstig	**Omgevingskenmerken**	
Hoeveelheid	103 m^2	**Bevestiging**	geschroefd
Inspectbaarheid	ja	**Risicoklasse**	2A buitensanering

Detail

overzicht

overzicht

Aanbevelingen	
Opmerkingen	
Risicobeoordeling	

Toepassing 10: Wandbeplating			
Locatie	Opstal A	**Verdieping**	begane grond
Monstercode	M10	**Soort materiaal**	cement
Asbesthoudend	ja	**Asbestsoort**	chrysotiel
Analysecertificaat	STL.189058	**Percentage**	2-5%
Hechtgebondenheid	hechtgebonden	**Beschadiging**	licht
Graad van verwering	ernstig	**Omgevingskenmerken**	
Hoeveelheid	41 m^2	**Bevestiging**	gespijkerd
Inspectbaarheid	ja	**Risicoklasse**	2 binnensanering

Detail

overzicht

Aanbevelingen	
Opmerkingen	
Risicobeoordeling	

Toepassing 11: Plaat achter kachel			
Locatie	Opstal A	**Verdieping**	begane grond
Monstercode	M11	**Soort materiaal**	Board
Asbesthoudend	ja	**Asbestsoort**	chrysotiel
Analysecertificaat	STL.189058	**Percentage**	30-60%
Hechtgebondenheid	niet-hechtgebonden	**Beschadiging**	licht
Graad van verwering	licht	**Omgevingskenmerken**	
Hoeveelheid	1 stuks	**Bevestiging**	geklemd
Inspectbaarheid	ja	**Risicoklasse**	2 binnensanering

Detail

overzicht

Aanbevelingen	
Opmerkingen	
Risicobeoordeling	

Toepassing 12: Zeil			
Locatie	Opstal A	**Verdieping**	begane grond
Monstercode	M12	**Soort materiaal**	vinyl
Asbesthoudend	ja	**Asbestsoort**	chrysotiel
Analysecertificaat	STL.189058	**Percentage**	30-60%
Hechtgebondenheid	niet-hechtgebonden	**Beschadiging**	ernstig
Graad van verwering	licht	**Omgevingskenmerken**	
Hoeveelheid	0,75 m^2	**Bevestiging**	los
Inspectbaarheid	ja	**Risicoklasse**	2 binnensanering

Detail

overzicht

Aanbevelingen	
Opmerkingen	
Risicobeoordeling	

Toepassing 13: Plaat			
Locatie	Achter wasbak opstal A	**Verdieping**	begane grond
Monstercode	M13	**Soort materiaal**	cement
Asbesthoudend	ja	**Asbestsoort**	chrysotiel; crocidoliet
Analysecertificaat	STL.189058	**Percentage**	2-5%; 0,1-2%
Hechtgebondenheid	hechtgebonden	**Beschadiging**	licht
Graad van verwering	licht	**Omgevingskenmerken**	
Hoeveelheid	1 m^2	**Bevestiging**	geschroefd
Inspectbaarheid	ja	**Risicoklasse**	2A buitensanering

Detail

overzicht

Aanbevelingen	
Opmerkingen	
Risicobeoordeling	

Toepassing 14: golfplaat			
Locatie	Dak opstal B	**Verdieping**	Dak
Monstercode	M14	**Soort materiaal**	cement
Asbesthoudend	ja	**Asbestsoort**	chrysotiel
Analysecertificaat	STL.189058	**Percentage**	10-15%
Hechtgebondenheid	hechtgebonden	**Beschadiging**	licht
Graad van verwering	ernstig	**Omgevingskenmerken**	
Hoeveelheid	11 m^2	**Bevestiging**	geschroefd
Inspectbaarheid	ja	**Risicoklasse**	2 buitensanering

Detail

overzicht

Aanbevelingen	
Opmerkingen	
Risicobeoordeling	

Toepassing 15: gevelbeplating			
Locatie	Opstal B	**Verdieping**	begane grond
Monstercode	M15	**Soort materiaal**	cement
Asbesthoudend	ja	**Asbestsoort**	chrysotiel
Analysecertificaat	STL.189058	**Percentage**	10-15%
Hechtgebondenheid	hechtgebonden	**Beschadiging**	licht
Graad van verwering	licht	**Omgevingskenmerken**	
Hoeveelheid	10 m^2	**Bevestiging**	geklemd met latten
Inspectbaarheid	ja	**Risicoklasse**	1 buitensanering

Detail

overzicht

overzicht 2

Aanbevelingen	
Opmerkingen	
Risicobeoordeling	

Toepassing 16: gevelbeplating			
Locatie	Opstal B	**Verdieping**	begane grond
Monstercode	M16	**Soort materiaal**	cement
Asbesthoudend	ja	**Asbestsoort**	chrysotiel; crocidoliet
Analysecertificaat	STL.189058	**Percentage**	10-15%; 2-5%
Hechtgebondenheid	hechtgebonden	**Beschadiging**	licht
Graad van verwering	licht	**Omgevingskenmerken**	
Hoeveelheid	13,5 m^2	**Bevestiging**	geschroefd
Inspectbaarheid	ja	**Risicoklasse**	2A buitensanering

Detail

overzicht

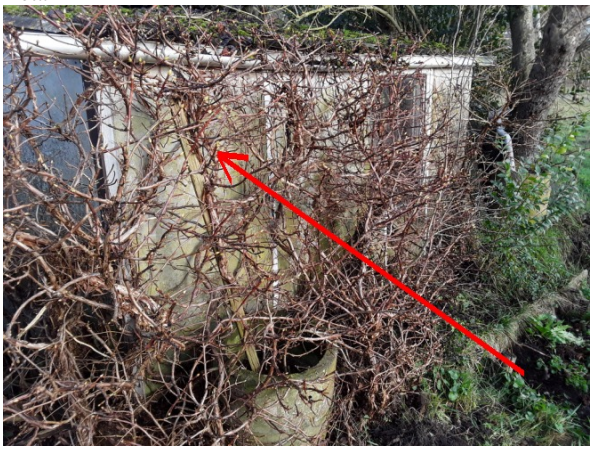

overzicht 2

Aanbevelingen	
Opmerkingen	
Risicobeoordeling	

Toepassing 17: stopverf			
Locatie	Opstal B	**Verdieping**	begane grond
Monstercode	M17.1 en M17.2	**Soort materiaal**	stopverf
Asbesthoudend	nee	**Asbestsoort**	n.a
Analysecertificaat	STL.189058	**Percentage**	< 0,1%
Hechtgebondenheid	n.v.t.	**Beschadiging**	ernstig
Graad van verwering	ernstig	**Omgevingskenmerken**	
Hoeveelheid	32 m^1	**Bevestiging**	gesmeerd
Inspectbaarheid	ja	**Risicoklasse**	n.v.t.

Detail

overzicht

Aanbevelingen	
Opmerkingen	
Risicobeoordeling	

Toepassing 18: plaat			
Locatie	Onderzijde gevel opstal B	**Verdieping**	begane grond
Monstercode	M18	**Soort materiaal**	cement
Asbesthoudend	ja	**Asbestsoort**	chrysotiel
Analysecertificaat	STL.189058	**Percentage**	10-15%
Hechtgebondenheid	hechtgebonden	**Beschadiging**	licht
Graad van verwering	licht	**Omgevingskenmerken**	
Hoeveelheid	2 stuks	**Bevestiging**	ingegraven/vastgezet in de bodem
Inspectbaarheid	ja	**Risicoklasse**	2 buitensanering

Detail

overzicht

Aanbevelingen	
Opmerkingen	
Risicobeoordeling	

Toepassing 19: golfplaat			
Locatie	Onderzijde gevel opstal	**Verdieping**	begane grond
Monstercode	M19	**Soort materiaal**	cement
Asbesthoudend	ja	**Asbestsoort**	chrysotiel
Analysecertificaat	STL.189058	**Percentage**	10-15%
Hechtgebondenheid	hechtgebonden	**Beschadiging**	licht
Graad van verwering	licht	**Omgevingskenmerken**	
Hoeveelheid	1 stuks	**Bevestiging**	ingegraven/vastgezet in de bodem
Inspectbaarheid	ja	**Risicoklasse**	2 buitensanering

Detail

overzicht

Aanbevelingen	
Opmerkingen	
Risicobeoordeling	

Toepassing 20: golfplaat			
Locatie	Dak opstal C	**Verdieping**	Dak
Monstercode	M20	**Soort materiaal**	cement
Asbesthoudend	ja	**Asbestsoort**	chrysotiel; crocidoliet
Analysecertificaat	STL.189058	**Percentage**	10-15%; 2-5%
Hechtgebondenheid	hechtgebonden	**Beschadiging**	licht
Graad van verwering	ernstig	**Omgevingskenmerken**	
Hoeveelheid	85 m^2	**Bevestiging**	geschroefd
Inspectbaarheid	ja	**Risicoklasse**	2A buitensanering

Detail

overzicht

Aanbevelingen	
Opmerkingen	

Toepassing 21: plaat			
Locatie	Zuid oost zijde boven ramen	**Verdieping**	begane grond
Monstercode	M21	**Soort materiaal**	cement
Asbesthoudend	ja	**Asbestsoort**	chrysotiel
Analysecertificaat	STL.189058	**Percentage**	10-15%
Hechtgebondenheid	hechtgebonden	**Beschadiging**	licht
Graad van verwering	licht	**Omgevingskenmerken**	
Hoeveelheid	36 m^2	**Bevestiging**	geklemd
Inspectbaarheid	ja	**Risicoklasse**	2 binnensanering

Detail

overzicht

overzicht 2

Aanbevelingen	
Opmerkingen	

Toepassing 22: plaat			
Locatie	Zuidoost zijde schuur deur wandkastje	**Verdieping**	begane grond
Monstercode	M22	**Soort materiaal**	cement
Asbesthoudend	ja	**Asbestsoort**	chrysotiel
Analysecertificaat	STL.189058	**Percentage**	2-5%
Hechtgebondenheid	hechtgebonden	**Beschadiging**	licht
Graad van verwering	licht	**Omgevingskenmerken**	
Hoeveelheid	1 stuks	**Bevestiging**	los
Inspectbaarheid	ja	**Risicoklasse**	2 buitensanering

Detail

overzicht

overzicht 2

Aanbevelingen	
Opmerkingen	

Toepassing 23: plaat			
Locatie	Beide korte zijdes opstal c	**Verdieping**	eerste verdieping
Monstercode	M23	**Soort materiaal**	cement
Asbesthoudend	ja	**Asbestsoort**	chrysotiel
Analysecertificaat	STL.189058	**Percentage**	2-5%
Hechtgebondenheid	hechtgebonden	**Beschadiging**	licht
Graad van verwering	licht	**Omgevingskenmerken**	
Hoeveelheid	2 stuks	**Bevestiging**	geklemd met latten
Inspectbaarheid	ja	**Risicoklasse**	2 buitensanering

Detail

overzicht

overzicht

Aanbevelingen	
Opmerkingen	

Toepassing 24: Platen			
Locatie	Tegen zuidoost zijde van de schuur	**Verdieping**	begane grond
Monstercode	M24	**Soort materiaal**	cement
Asbesthoudend	ja	**Asbestsoort**	chrysotiel; crocidoliet
Analysecertificaat	STL.189058	**Percentage**	10-15%; 2-5%
Hechtgebondenheid	hechtgebonden	**Beschadiging**	licht
Graad van verwering	licht	**Omgevingskenmerken**	
Hoeveelheid	11 stuks	**Bevestiging**	los
Inspectbaarheid	ja	**Risicoklasse**	1 binnensanering

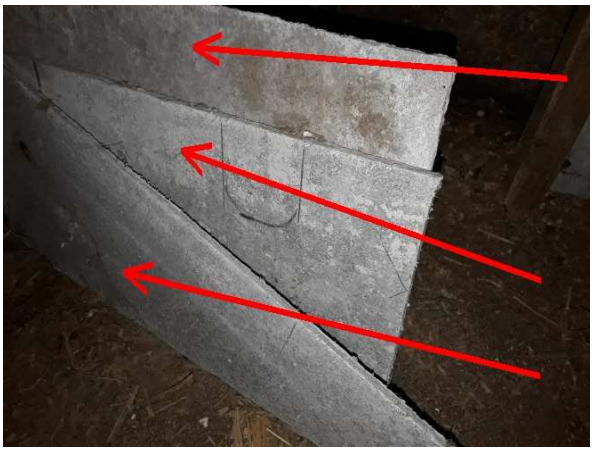

Detail

overzicht

Aanbevelingen	
Opmerkingen	

Toepassing 25: buis			
Locatie	Zuidoostzijde opstal c	**Verdieping**	begane grond
Monstercode	M25	**Soort materiaal**	cement
Asbesthoudend	ja	**Asbestsoort**	chrysotiel
Analysecertificaat	STL.189058	**Percentage**	10-15%
Hechtgebondenheid	hechtgebonden	**Beschadiging**	licht
Graad van verwering	licht	**Omgevingskenmerken**	
Hoeveelheid	1 stuks	**Bevestiging**	los
Inspectbaarheid	ja	**Risicoklasse**	1 binnensanering

Detail

overzicht

Aanbevelingen	
Opmerkingen	

Toepassing 26: Rol vinylzeil			
Locatie	Zuidwest zijde schuur	**Verdieping**	begane grond
Monstercode	M26	**Soort materiaal**	vinyl
Asbesthoudend	ja	**Asbestsoort**	chrysotiel
Analysecertificaat	STL.189058	**Percentage**	30-60%
Hechtgebondenheid	niet-hechtgebonden	**Beschadiging**	licht
Graad van verwering	licht	**Omgevingskenmerken**	
Hoeveelheid	2 stuks	**Bevestiging**	los
Inspectbaarheid	ja	**Risicoklasse**	2 binnensanering

overzicht

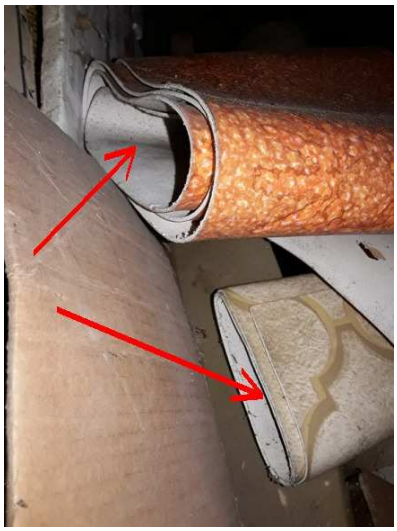

detail bron 26

Aanbevelingen	
Opmerkingen	

Toepassing 27: Losse plaatjes			
Locatie	Zuidwestzijde schuur	**Verdieping**	begane grond
Monstercode	M27	**Soort materiaal**	cement
Asbesthoudend	nee	**Asbestsoort**	n.a
Analysecertificaat	STL.189058	**Percentage**	< 0,1%
Hechtgebondenheid	n.v.t.	**Beschadiging**	licht
Graad van verwering	licht	**Omgevingskenmerken**	
Hoeveelheid	1 stuks	**Bevestiging**	los
Inspectbaarheid	ja	**Risicoklasse**	1 binnensanering of 2 binnensanering

detail bron 27

overzicht bron 27

Aanbevelingen	
Opmerkingen	Losse stukjes in een zakje

Toepassing 28: Bloembak			
Locatie	Zuidwestzijde opstal c	**Verdieping**	begane grond
Monstercode	M28	**Soort materiaal**	cement
Asbesthoudend	ja	**Asbestsoort**	chrysotiel
Analysecertificaat	STL.189058	**Percentage**	10-15%
Hechtgebondenheid	hechtgebonden	**Beschadiging**	licht
Graad van verwering	licht	**Omgevingskenmerken**	
Hoeveelheid	1 stuks	**Bevestiging**	los
Inspectbaarheid	ja	**Risicoklasse**	1 binnensanering

detail bron 28

overzicht bron 28

Aanbevelingen	
Opmerkingen	

Toepassing 29: golfplaat			
Locatie	Opstal D	**Verdieping**	Dak
Monstercode	M29	**Soort materiaal**	cement
Asbesthoudend	ja	**Asbestsoort**	chrysotiel; crocidoliet
Analysecertificaat	STL.189058	**Percentage**	10-15%; 2-5%
Hechtgebondenheid	hechtgebonden	**Beschadiging**	licht
Graad van verwering	ernstig	**Omgevingskenmerken**	
Hoeveelheid	116 m^2	**Bevestiging**	geschroefd
Inspectbaarheid	ja	**Risicoklasse**	2A buitensanering

detail bron 29

overzicht bron 29 (2)

overzicht bron 29

Aanbevelingen	
Opmerkingen	

Toepassing 30: plaat			
Locatie	Bij hoogteverschil dak	**Verdieping**	Dak
Monstercode	M30	**Soort materiaal**	cement
Asbesthoudend	ja	**Asbestsoort**	chrysotiel
Analysecertificaat	STL.189058	**Percentage**	2-5%
Hechtgebondenheid	hechtgebonden	**Beschadiging**	licht
Graad van verwering	licht	**Omgevingskenmerken**	
Hoeveelheid	1,5 m^2	**Bevestiging**	geschroefd
Inspectbaarheid	ja	**Risicoklasse**	2 buitensanering

detail bron 30

overzicht bron 30

Aanbevelingen	
Opmerkingen	

Toepassing 31: golfplaat			
Locatie	Noordoostzijde en zuidoost zijde	**Verdieping**	begane grond
Monstercode	M31	**Soort materiaal**	cement
Asbesthoudend	ja	**Asbestsoort**	chrysotiel
Analysecertificaat	STL.189058	**Percentage**	10-15%
Hechtgebondenheid	hechtgebonden	**Beschadiging**	licht
Graad van verwering	licht	**Omgevingskenmerken**	
Hoeveelheid	14 stuks	**Bevestiging**	los
Inspectbaarheid	ja	**Risicoklasse**	1 buitensanering (13 stuks) 1 binnensanering (1 stuks)
Overige vindplaatsen	1 in de schuur		

detail bron 31

overzicht bron 31 (2)

overzicht bron 31(3)

overzicht bron 31

Aanbevelingen	
Opmerkingen	

Toepassing 32: buis			
Locatie	Zuidwestzijde opstal D	**Verdieping**	begane grond
Monstercode	M32	**Soort materiaal**	cement
Asbesthoudend	ja	**Asbestsoort**	chrysotiel
Analysecertificaat	STL.189058	**Percentage**	10-15%
Hechtgebondenheid	hechtgebonden	**Beschadiging**	licht
Graad van verwering	licht	**Omgevingskenmerken**	
Hoeveelheid	2,2 m^1	**Bevestiging**	los
Inspectbaarheid	ja	**Risicoklasse**	1 binnensanering

detail bron 32

overzicht bron 32

Aanbevelingen	
Opmerkingen	

Toepassing 33: stopverf			
Locatie	Opstal E	**Verdieping**	begane grond
Monstercode	M33.1 en M33.2	**Soort materiaal**	stopverf
Asbesthoudend	nee	**Asbestsoort**	n.a
Analysecertificaat	STL.189058	**Percentage**	< 0,1%
Hechtgebondenheid	n.v.t.	**Beschadiging**	licht
Graad van verwering	licht	**Omgevingskenmerken**	
Hoeveelheid	25 m^1	**Bevestiging**	gesmeerd
Inspectbaarheid	ja	**Risicoklasse**	n.v.t.

detail bron 33

overzicht bron 33

Aanbevelingen	
Opmerkingen	

Toepassing 34.1: golfplaat			
Locatie	Opstal F dak	**Verdieping**	Dak
Monstercode	M34	**Soort materiaal**	cement
Asbesthoudend	ja	**Asbestsoort**	chrysotiel
Analysecertificaat	STL.189058	**Percentage**	10-15%
Hechtgebondenheid	hechtgebonden	**Beschadiging**	licht
Graad van verwering	licht	**Omgevingskenmerken**	
Hoeveelheid	9 m^2	**Bevestiging**	geschroefd
Inspectbaarheid	ja	**Risicoklasse**	2 buitensanering

detail bron 34.1

overzicht bron 34.1

Aanbevelingen	
Opmerkingen	

Toepassing 34.2: golfplaat			
Locatie	Opstal F wand	**Verdieping**	Dak
Monstercode	M34	**Soort materiaal**	cement
Asbesthoudend	ja	**Asbestsoort**	chrysotiel
Analysecertificaat	STL.189058	**Percentage**	10-15%
Hechtgebondenheid	hechtgebonden	**Beschadiging**	licht
Graad van verwering	licht	**Omgevingskenmerken**	
Hoeveelheid	14 m^2	**Bevestiging**	gespijkerd
Inspectbaarheid	ja	**Risicoklasse**	2 buitensanering

overzicht bron 34.2 (2)

overzicht bron 34.2 (3)

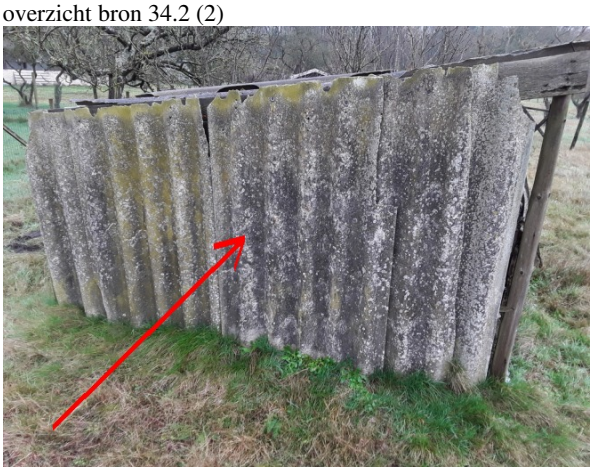

overzicht bron 34.2

Aanbevelingen	
Opmerkingen	

Toepassing 34.3: golfplaat			
Locatie	Opstal F losse golfplaten	**Verdieping**	Dak
Monstercode	M34	**Soort materiaal**	cement
Asbesthoudend	ja	**Asbestsoort**	chrysotiel
Analysecertificaat	STL.189058	**Percentage**	10-15%
Hechtgebondenheid	hechtgebonden	**Beschadiging**	licht
Graad van verwering	licht	**Omgevingskenmerken**	
Hoeveelheid	0.5 m^2	**Bevestiging**	los
Inspectbaarheid	ja	**Risicoklasse**	1 buitensanering *(na verwijdering wand- en dakbeplating bron 34.1 en 34.2)*

overzicht bron 34.3 (2)

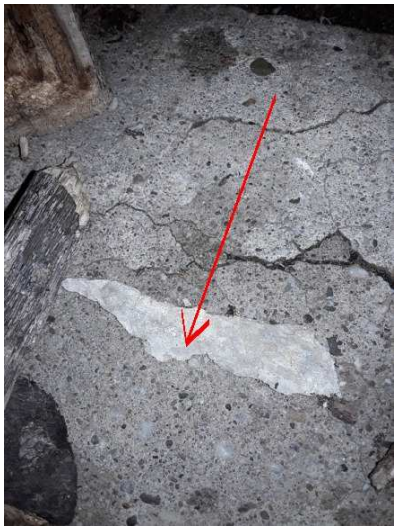

overzicht bron 34.3 (3)

overzicht bron 34.3

Aanbevelingen	
Opmerkingen	

Toepassing 35: vlakke plaat			
Locatie	Opstal F	**Verdieping**	begane grond
Monstercode	M35	**Soort materiaal**	cement
Asbesthoudend	ja	**Asbestsoort**	chrysotiel; crocidoliet
Analysecertificaat	STL.189058	**Percentage**	10-15%; 2-5%
Hechtgebondenheid	hechtgebonden	**Beschadiging**	licht
Graad van verwering	licht	**Omgevingskenmerken**	
Hoeveelheid	1 m^2	**Bevestiging**	los
Inspectbaarheid	ja	**Risicoklasse**	1 buitensanering

detail bron 35

overzicht bron 35

Aanbevelingen	
Opmerkingen	

Toepassing 36: golfplaten			
Locatie	Opstal G losse golfplaten	**Verdieping**	begane grond
Monstercode	M36	**Soort materiaal**	cement
Asbesthoudend	ja	**Asbestsoort**	chrysotiel; crocidoliet
Analysecertificaat	STL.189058	**Percentage**	10-15%; 0,1-2%
Hechtgebondenheid	hechtgebonden	**Beschadiging**	licht
Graad van verwering	licht	**Omgevingskenmerken**	
Hoeveelheid	40 m^2	**Bevestiging**	los
Inspectbaarheid	ja	**Risicoklasse**	1 binnensanering

detail bron 36

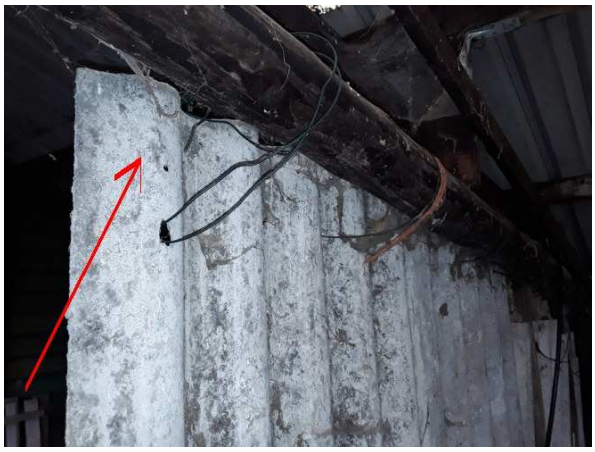

overzicht bron 36 (3)

overzicht bron 36 (4)

overzicht bron 36 (5)

overzicht bron 36

Aanbevelingen	
Opmerkingen	

Toepassing 37: golfplaat			
Locatie	Opstal H dak	**Verdieping**	Dak
Monstercode	M37	**Soort materiaal**	cement
Asbesthoudend	ja	**Asbestsoort**	chrysotiel; crocidoliet
Analysecertificaat	STL.189058	**Percentage**	10-15%; 2-5%
Hechtgebondenheid	hechtgebonden	**Beschadiging**	licht
Graad van verwering	licht	**Omgevingskenmerken**	
Hoeveelheid	24.5 m^2	**Bevestiging**	geschroefd
Inspectbaarheid	ja	**Risicoklasse**	2A buitensanering

detail bron 37

overzicht bron 37 (2)

overzicht bron 37

Aanbevelingen	
Opmerkingen	

Toepassing 38: beplating			
Locatie	Opstal H	**Verdieping**	begane grond
Monstercode	M38	**Soort materiaal**	cement
Asbesthoudend	ja	**Asbestsoort**	chrysotiel
Analysecertificaat	STL.189058	**Percentage**	2-5%
Hechtgebondenheid	hechtgebonden	**Beschadiging**	licht
Graad van verwering	licht	**Omgevingskenmerken**	
Hoeveelheid	5.5 m^2	**Bevestiging**	gespijkerd
Inspectbaarheid	ja	**Risicoklasse**	2 buitensanering

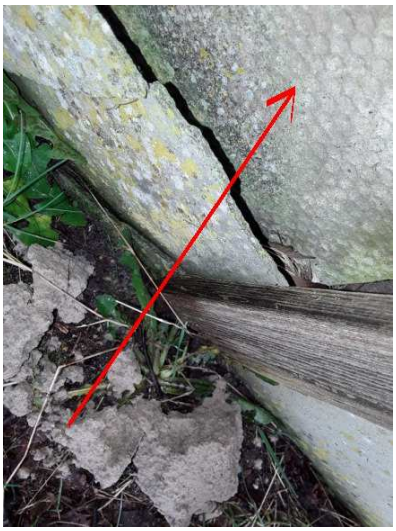

detail bron 38

overzicht bron 38 (2)

overzicht bron 38

Aanbevelingen	
Opmerkingen	

Toepassing 39: losse platen + buis			
Locatie	Opstal H	**Verdieping**	begane grond
Monstercode	M39	**Soort materiaal**	cement
Asbesthoudend	ja	**Asbestsoort**	chrysotiel; crocidoliet
Analysecertificaat	STL.189058	**Percentage**	10-15%; 2-5%
Hechtgebondenheid	hechtgebonden	**Beschadiging**	licht
Graad van verwering	licht	**Omgevingskenmerken**	
Hoeveelheid	24 m^2	**Bevestiging**	los
Inspectbaarheid	ja	**Risicoklasse**	1 buitensanering

detail bron 39

overzicht bron 39 (3)

overzicht bron 39 (4)

overzicht bron 39 (5)

overzicht bron 39 (6)

Aanbevelingen	
Opmerkingen	Losse golfplaten, losse vlakke platen en een losse buis

Toepassing 40: golfplaat			
Locatie	Opstal I dak	**Verdieping**	Dak
Monstercode	M40	**Soort materiaal**	cement
Asbesthoudend	ja	**Asbestsoort**	chrysotiel
Analysecertificaat	STL.189058	**Percentage**	10-15%
Hechtgebondenheid	hechtgebonden	**Beschadiging**	licht
Graad van verwering	licht	**Omgevingskenmerken**	
Hoeveelheid	48 m^2	**Bevestiging**	geschroefd
Inspectbaarheid	ja	**Risicoklasse**	2 buitensanering

Bron 40

Aanbevelingen	
Opmerkingen	

Toepassing 41: plaat			
Locatie	Opstal I	**Verdieping**	begane grond
Monstercode	M41	**Soort materiaal**	cement
Asbesthoudend	ja	**Asbestsoort**	chrysotiel
Analysecertificaat	STL.189058	**Percentage**	10-15%
Hechtgebondenheid	hechtgebonden	**Beschadiging**	licht
Graad van verwering	licht	**Omgevingskenmerken**	
Hoeveelheid	1 m^2	**Bevestiging**	geschroefd
Inspectbaarheid	ja	**Risicoklasse**	2 binnensanering

Bron 41

Aanbevelingen	
Opmerkingen	

Toepassing 42: beplating			
Locatie	Opstal K	**Verdieping**	begane grond
Monstercode	M42	**Soort materiaal**	cement
Asbesthoudend	ja	**Asbestsoort**	chrysotiel
Analysecertificaat	STL.189058	**Percentage**	10-15%
Hechtgebondenheid	hechtgebonden	**Beschadiging**	licht
Graad van verwering	licht	**Omgevingskenmerken**	
Hoeveelheid	9,5 m^2	**Bevestiging**	geschroefd
Inspectbaarheid	ja	**Risicoklasse**	2 buitensanering

Overzicht

detail bron 42

overzicht bron 42

Aanbevelingen	
Opmerkingen	

Toepassing 43: golfplaat			
Locatie	Opstal K	**Verdieping**	Dak
Monstercode	M43	**Soort materiaal**	cement
Asbesthoudend	ja	**Asbestsoort**	chrysotiel; crocidoliet
Analysecertificaat	STL.189058	**Percentage**	10-15%; 2-5%
Hechtgebondenheid	hechtgebonden	**Beschadiging**	licht
Graad van verwering	licht	**Omgevingskenmerken**	
Hoeveelheid	5 m^2	**Bevestiging**	geschroefd
Inspectbaarheid	ja	**Risicoklasse**	2A buitensanering

Overzicht

Detail

Aanbevelingen	
Opmerkingen	

Toepassing 44: golfplaat			
Locatie	Opstal J	**Verdieping**	Dak
Monstercode	M44	**Soort materiaal**	cement
Asbesthoudend	nee	**Asbestsoort**	n.a
Analysecertificaat	STL.189058	**Percentage**	< 0,1%
Hechtgebondenheid	n.v.t.	**Beschadiging**	licht
Graad van verwering	licht	**Omgevingskenmerken**	
Hoeveelheid	18 m^2	**Bevestiging**	geschroefd
Inspectbaarheid	ja	**Risicoklasse**	n.v.t.

Overzicht

Overzicht

detail bron 44

Aanbevelingen	
Opmerkingen	

Toepassing 45: beplating			
Locatie	Opstal J	**Verdieping**	begane grond
Monstercode	M45	**Soort materiaal**	cement
Asbesthoudend	ja	**Asbestsoort**	chrysotiel; crocidoliet
Analysecertificaat	STL.189058	**Percentage**	10-15%; 2-5%
Hechtgebondenheid	hechtgebonden	**Beschadiging**	licht
Graad van verwering	licht	**Omgevingskenmerken**	
Hoeveelheid	17 m^2	**Bevestiging**	geschroefd
Inspectbaarheid	ja	**Risicoklasse**	2A buitensanering

Overzicht

Overzicht

Overzicht

Detail

Aanbevelingen	
Opmerkingen	

Toepassing 46: Plaatje			
Locatie	Opstal J	**Verdieping**	begane grond
Monstercode	M46	**Soort materiaal**	cement
Asbesthoudend	ja	**Asbestsoort**	chrysotiel
Analysecertificaat	STL.189058	**Percentage**	2-5%
Hechtgebondenheid	hechtgebonden	**Beschadiging**	licht
Graad van verwering	licht	**Omgevingskenmerken**	
Hoeveelheid	0.5 m^2	**Bevestiging**	geschroefd
Inspectbaarheid	ja	**Risicoklasse**	2 buitensanering

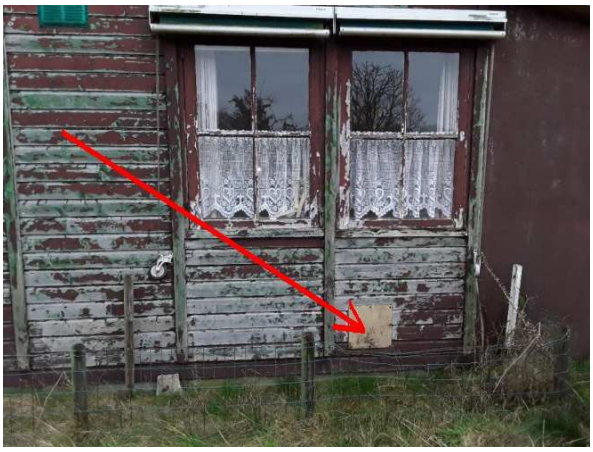

Overzicht

Detail

Aanbevelingen	
Opmerkingen	

Toepassing 47: stopverf			
Locatie	Opstal J	**Verdieping**	begane grond
Monstercode	M47.1 en M47.2	**Soort materiaal**	stopverf
Asbesthoudend	nee	**Asbestsoort**	n.a
Analysecertificaat	STL.189058	**Percentage**	< 0,1%
Hechtgebondenheid	n.v.t.	**Beschadiging**	ernstig
Graad van verwering	licht	**Omgevingskenmerken**	
Hoeveelheid	100 m^1	**Bevestiging**	gesmeerd
Inspectbaarheid	ja	**Risicoklasse**	n.v.t.

Overzicht

Detail

Aanbevelingen	
Opmerkingen	

Toepassing 48: buis			
Locatie	Opstal J	**Verdieping**	eerste verdieping
Monstercode	M48	**Soort materiaal**	cement
Asbesthoudend	ja	**Asbestsoort**	chrysotiel
Analysecertificaat	STL.189058	**Percentage**	10-15%
Hechtgebondenheid	hechtgebonden	**Beschadiging**	licht
Graad van verwering	licht	**Omgevingskenmerken**	
Hoeveelheid	2,5 m^1	**Bevestiging**	geklemd
Inspectbaarheid	ja	**Risicoklasse**	2 buitensanering

Overzicht

Detail

Aanbevelingen	
Opmerkingen	

Toepassing 49: beplating			
Locatie	Opstal J	**Verdieping**	begane grond
Monstercode	M49	**Soort materiaal**	cement
Asbesthoudend	ja	**Asbestsoort**	chrysotiel; crocidoliet
Analysecertificaat	STL.189058	**Percentage**	10-15%; 0,1-2%
Hechtgebondenheid	hechtgebonden	**Beschadiging**	licht
Graad van verwering	licht	**Omgevingskenmerken**	
Hoeveelheid	7 m^1	**Bevestiging**	ingegraven/vastgezet in de bodem
Inspectbaarheid	ja	**Risicoklasse**	2A buitensanering

Overzicht

Overzicht

detail bron 49

Aanbevelingen	
Opmerkingen	

Toepassing 50: beplating			
Locatie	Opstal J schouw	**Verdieping**	begane grond
Monstercode	M50	**Soort materiaal**	cement
Asbesthoudend	ja	**Asbestsoort**	chrysotiel
Analysecertificaat	STL.189058	**Percentage**	2-5%
Hechtgebondenheid	hechtgebonden	**Beschadiging**	licht
Graad van verwering	licht	**Omgevingskenmerken**	
Hoeveelheid	5 m^2	**Bevestiging**	gespijkerd
Inspectbaarheid	ja	**Risicoklasse**	2 binnensanering

Overzicht

Overzicht

detail bron 50

Aanbevelingen	Gelijktijdig verwijderen met bron 51
Opmerkingen	Achterwand en schoorsteen

Toepassing 51: Kachel			
Locatie	Opstal J	**Verdieping**	begane grond
Monstercode	M51	**Soort materiaal**	Koord
Asbesthoudend	ja	**Asbestsoort**	chrysotiel
Analysecertificaat	STL.189058	**Percentage**	>60%
Hechtgebondenheid	niet-hechtgebonden	**Beschadiging**	licht
Graad van verwering	licht	**Omgevingskenmerken**	
Hoeveelheid	1 stuks	**Bevestiging**	geklemd
Inspectbaarheid	ja	**Risicoklasse**	2 binnensanering

Overzicht

Detail

Aanbevelingen	Gelijktijdig verwijderen met bron 50
Opmerkingen	

Toepassing 52: vlakke platen			
Locatie	buitenterrein nabij opstal J	**Verdieping**	begane grond
Monstercode	M52	**Soort materiaal**	cement
Asbesthoudend	ja	**Asbestsoort**	chrysotiel; crocidoliet
Analysecertificaat	STL.189058	**Percentage**	10-15%; 2-5%
Hechtgebondenheid	hechtgebonden	**Beschadiging**	licht
Graad van verwering	licht	**Omgevingskenmerken**	
Hoeveelheid	6 m^2	**Bevestiging**	geschroefd
Inspectbaarheid	ja	**Risicoklasse**	2A buitensanering

overzicht

Aanbevelingen	
Opmerkingen	

Toepassing 53: golfplaten			
Locatie	buitenterrein nabij opstal I	**Verdieping**	begane grond
Monstercode	M53	**Soort materiaal**	cement
Asbesthoudend	ja	**Asbestsoort**	chrysotiel
Analysecertificaat	STL.189058	**Percentage**	10-15%
Hechtgebondenheid	hechtgebonden	**Beschadiging**	licht
Graad van verwering	licht	**Omgevingskenmerken**	
Hoeveelheid	22 m^1	**Bevestiging**	ingegraven/vastgezet in de bodem
Inspectbaarheid	ja	**Risicoklasse**	2 buitensanering

overzicht

Aanbevelingen	
Opmerkingen	

Toepassing 54: golfplaten			
Locatie	buitenterrein tussen opstal I en H	**Verdieping**	begane grond
Monstercode	M54	**Soort materiaal**	cement
Asbesthoudend	ja	**Asbestsoort**	chrysotiel
Analysecertificaat	STL.189058	**Percentage**	10-15%
Hechtgebondenheid	hechtgebonden	**Beschadiging**	licht
Graad van verwering	licht	**Omgevingskenmerken**	
Hoeveelheid	17 m^1	**Bevestiging**	ingegraven/vastgezet in de bodem
Inspectbaarheid	ja	**Risicoklasse**	2 buitensanering

overzicht

Aanbevelingen	
Opmerkingen	

Toepassing 55: golfplaten			
Locatie	buitenterrein nabij opstal G	**Verdieping**	begane grond
Monstercode	M55	**Soort materiaal**	cement
Asbesthoudend	ja	**Asbestsoort**	chrysotiel
Analysecertificaat	STL.189058	**Percentage**	10-15%
Hechtgebondenheid	hechtgebonden	**Beschadiging**	licht
Graad van verwering	licht	**Omgevingskenmerken**	
Hoeveelheid	3 m^1	**Bevestiging**	ingegraven/vastgezet in de bodem
Inspectbaarheid	ja	**Risicoklasse**	2 buitensanering

overzicht

Aanbevelingen	
Opmerkingen	

Toepassing 56: losse golfplaten +buis en plantenbak			
Locatie	buitenterrein nabij opstal B	**Verdieping**	begane grond
Monstercode	M56	**Soort materiaal**	cement
Asbesthoudend	ja	**Asbestsoort**	crocidoliet; chrysotiel
Analysecertificaat	STL.189058	**Percentage**	2-5%; 10-15%
Hechtgebondenheid	hechtgebonden	**Beschadiging**	licht
Graad van verwering	licht	**Omgevingskenmerken**	
Hoeveelheid	20 m^1	**Bevestiging**	ingegraven/vastgezet in de bodem
Inspectbaarheid	ja	**Risicoklasse**	2A buitensanering

overzicht

overzicht

Aanbevelingen	
Opmerkingen	

Toepassing 57: golfplaten			
Locatie	buitenterrein nabij opstal B	**Verdieping**	begane grond
Monstercode	M57	**Soort materiaal**	cement
Asbesthoudend	ja	**Asbestsoort**	chrysotiel
Analysecertificaat	STL.189058	**Percentage**	10-15%
Hechtgebondenheid	hechtgebonden	**Beschadiging**	licht
Graad van verwering	licht	**Omgevingskenmerken**	
Hoeveelheid	8 m^1	**Bevestiging**	ingegraven/vastgezet in de bodem
Inspectbaarheid	ja	**Risicoklasse**	2 buitensanering

overzicht

Aanbevelingen	
Opmerkingen	

Bijlage 4

Analyserapport

Analyserapport

Stella projectnummer: STL189058

STELLA LAB de standaard in asbest analyse

Opdrachtgever	van Dijk geo- en milieutechniek b.v. Strijkviertel 30, 3454 PM De Meern
Referentie opdrachtgever	153106
Locatie monsterneming	Zandspoor 2, Doorn
Monsterneming door	Tijn Vermeer

Datum aanmelding	21-01-21
Datum analyse	22-01-21
Datum rapportage	22-01-21 Versie 1
Aantal monsters	61

Materiaalanalyse conform NEN 5896

Aantal monsters: 61

Monsternummer - Omschrijving - Type	Asbest	Massa %	Binding	Stella ID
M1.1 - stopverf - stopverf	n.a.	< 0,1	n.v.t.	614288
M1.2 - Stopverf - stopverf	n.a.	< 0,1	n.v.t.	614289
M2 - Zeil - vinyl	chrysotiel	30-60	NH	614290
M3 - Plaat - Cementboard	n.a.	< 0,1	n.v.t.	614291
M4 - Zeil - vinyl	chrysotiel	30-60	NH	614292
M5 - Zeil - vinyl	chrysotiel	30-60	NH	614293
M6 - Zeil - vinyl	chrysotiel	30-60	NH	614294
M7 - plaat - cement	chrysotiel	10-15	H	614295
M8 - plaat - cement	chrysotiel crocidoliet	2-5 0,1-2	H	614296
M9 - golfplaat - cement	chrysotiel crocidoliet	10-15 2-5	H	614297
M10 - Wandbeplating - cement	chrysotiel	2-5	H	614298
M11 - Plaat achter kachel - Board	chrysotiel	30-60	NH	614299
M12 - Zeil - vinyl	chrysotiel	30-60	NH	614300
M13 - Plaat - cement	chrysotiel crocidoliet	2-5 0,1-2	H	614301
M14 - golfplaat - cement	chrysotiel	10-15	H	614302
M15 - gevelbeplating - cement	chrysotiel	10-15	H	614303
M16 - gevelbeplating - cement	chrysotiel crocidoliet	10-15 2-5	H	614304
M17.1 - stopverf - stopverf	n.a.	< 0,1	n.v.t.	614305
M17.2 - Stopverf - stopverf	n.a.	< 0,1	n.v.t.	614306
M18 - plaat - cement	chrysotiel	10-15	H	614307
M19 - golfplaat - cement	chrysotiel	10-15	H	614308
M20 - golfplaat - cement	chrysotiel crocidoliet	10-15 2-5	H	614309
M21 - plaat - cement	chrysotiel	10-15	H	614310
M22 - plaat - cement	chrysotiel	2-5	H	614311
M23 - plaat - cement	chrysotiel	2-5	H	614312

088 788 1788
Leidsestraatweg 235B
3443 BT Woerden
info@stellalab.nl
www.stellalab.nl

Stella Analyse BV
KvK 57825890
Raad voor Accreditatie L591
BTW NL852752957B01
IBAN NL72 ABNA 0501 3047 70

RvA TESTEN RvA L 591

1 / 3

Analyserapport

Stella projectnummer: STL189058

STELLA LAB de standaard in asbest analyse

Opdrachtgever	van Dijk geo- en milieutechniek b.v. Strijkviertel 30, 3454 PM De Meern	Datum aanmelding	21-01-21
Referentie opdrachtgever	153106	Datum analyse	22-01-21
Locatie monsterneming	Zandspoor 2, Doorn	Datum rapportage	22-01-21 Versie 1
Monsterneming door	Tijn Vermeer	Aantal monsters	61

M24 - Platen - cement	chrysotiel crocidoliet	10-15 2-5	H	614313
M25 - buis - cement	chrysotiel	10-15	H	614314
M26 - Rol vinylzeil - vinyl	chrysotiel	30-60	NH	614315
M27 - Losse plaatjes - cement	n.a.	< 0,1	n.v.t.	614316
M28 - Bloembak - cement	chrysotiel	10-15	H	614317
M29 - golfplaat - cement	chrysotiel crocidoliet	10-15 2-5	H	614318
M30 - plaat - cement	chrysotiel	2-5	H	614319
M31 - golfplaat - cement	chrysotiel	10-15	H	614320
M32 - buis - cement	chrysotiel	10-15	H	614321
M33.1 - stopverf - stopverf	n.a.	< 0,1	n.v.t.	614322
M33.2 - stopverf - stopverf	n.a.	< 0,1	n.v.t.	614323
M34 - golfplaat - cement	chrysotiel	10-15	H	614324
M35 - vlakke plaat - cement	chrysotiel crocidoliet	10-15 2-5	H	614325
M36 - golfplaten - cement	chrysotiel crocidoliet	10-15 0,1-2	H	614326
M37 - golfplaat - cement	chrysotiel crocidoliet	10-15 2-5	H	614327
M38 - beplating - cement	chrysotiel	2-5	H	614328
M39 - losse platen + buis - cement	chrysotiel crocidoliet	10-15 2-5	H	614329
M40 - golfplaat - cement	chrysotiel	10-15	H	614330
M41 - plaat - cement	chrysotiel	10-15	H	614331
M42 - beplating - cement	chrysotiel	10-15	H	614332
M43 - golfplaat - cement	chrysotiel crocidoliet	10-15 2-5	H	614333
M44 - golfplaat - cement	n.a.	< 0,1	n.v.t.	614334
M45 - beplating - cement	chrysotiel crocidoliet	10-15 2-5	H	614335
M46 - Plaatje - cement	chrysotiel	2-5	H	614336
M47.1 - stopverf - stopverf	n.a.	< 0,1	n.v.t.	614337
M47.2 - Stopverf - stopverf	n.a.	< 0,1	n.v.t.	614338
M48 - buis - cement	chrysotiel	10-15	H	614339

088 788 1788
Leidsestraatweg 235B
3443 BT Woerden
info@stellalab.nl
www.stellalab.nl

Stella Analyse BV
KvK 57825890
Raad voor Accreditatie L591
BTW NL852752957B01
IBAN NL72 ABNA 0501 3047 70

TESTEN RvA L 591

2 / 3

Analyserapport

Stella projectnummer: STL189058

STELLA LAB
de standaard in asbest analyse

Opdrachtgever	van Dijk geo- en milieutechniek b.v. Strijkviertel 30, 3454 PM De Meern	Datum aanmelding	21-01-21
Referentie opdrachtgever	153106	Datum analyse	22-01-21
Locatie monsterneming	Zandspoor 2, Doorn	Datum rapportage	22-01-21 Versie 1
Monsterneming door	Tijn Vermeer	Aantal monsters	61

M49 - beplating - cement	chrysotiel crocidoliet	10-15 0,1-2	H	614340
M50 - beplating - cement	chrysotiel	2-5	H	614341
M51 - Kachel - Koord	chrysotiel	>60	NH	614342
M52 - vlakke platen - cement	chrysotiel crocidoliet	10-15 2-5	H	614343
M53 - golfplaten - cement	chrysotiel	10-15	H	614344
M54 - golfplaten - cement	chrysotiel	10-15	H	614345
M55 - golfplaten - cement	chrysotiel	10-15	H	614346
M56 - losse golfplaten +buis en plantenbak - cement	crocidoliet chrysotiel	2-5 10-15	H	614347
M57 - golfplaten - cement	chrysotiel	10-15	H	614348

Toelichting:

- Asbest is de verzamelnaam voor de vezelvormige mineralen: chrysotiel, amosiet, crocidoliet, anthofylliet, tremoliet en actinoliet.
- NEN5896 is geschikt voor concentraties groter dan 0,1%. In bouw-, constructie- en isolatiematerialen komen normaal geen concentraties voor lager dan 0,1 %. We vermelden dan 'Geen asbest aangetroffen' en 'niet aantoonbaar'. NEN5896 is conform wetgeving de aangewezen methode voor materiaalanalyses.
- Bij kleefmonsters conform NEN5896 wordt de analyse kwalitatief gerapporteerd: ++ = Veel asbest; + = Duidelijk asbest; +/− = Spoor van asbest; − = Geen asbest aangetroffen; < 0,1 = Geen asbest aangetroffen.
- H = Hechtgebonden, NH = Niet Hechtgebonden, n.v.t. = niet van toepassing, n.a. = niet aantoonbaar

Borging

Deze rapportage is automatisch gegenereerd.

Autorisatie: M. Blok, Bedrijfsleider.

De analyses zijn onder de RvA-accreditatie van Stella Analyse BV uitgevoerd (L-591). De resultaten hebben uitsluitend betrekking op de onderzochte monsters. Bij monsterneming door de opdrachtgever kan geen uitspraak worden gedaan over dat deel van het onderzoek, zoals omschrijving, representativiteit, conformiteit en juistheid van monsterneming, waaronder het bemonsteringsvolume. De berekende concentraties vallen daarom niet onder de accreditatie van Stella Analyse BV. Stella Analyse BV is niet aansprakelijk voor interpretaties of conclusies die gedaan worden naar aanleiding van de verkregen resultaten. Alleen gehele reproducties van dit rapport zijn geldig. Indien twijfel bestaat over de echtheid van dit document kunt u dit verifiëren via info@stellalab.nl onder vermelding van het projectnummer.

088 788 1788
Leidsestraatweg 235B
3443 BT Woerden
info@stellalab.nl
www.stellalab.nl

Stella Analyse BV
KvK 57825890
Raad voor Accreditatie L591
BTW NL852752957B01
IBAN NL72 ABNA 0501 3047 70

TESTEN RvA L 591

Bijlage 5

SMART

SMART Risicoclassificatie

Aangemaakt op 25 januari 2021 om 12h16 (1837593)

van Dijk geo- en milieutechniek b.v. **SCA-code: 07-D070079.01**

Deze risicoclassificatie maakt onverbrekelijk onderdeel uit van het asbestinventarisatierapport [07-D070079.01-153106].

Identificatie

Adres	Zandspoor 2, Doorn
Projectcode	153106
Projectnaam	Zandspoor 2, 3941BH Doorn
Broncode	2
Bronnaam	Zeil

Feiten

Productspecificatie	Vinylzeil
Hechtgebondenheid	Niet-hechtgebonden
Hoeveelheid asbest	0,2 m²
Percentage Chrysotiel	30 - 60 %
Percentage Amfibool asbest	< 0.1 % (niet aantoonbaar)
Analysecertificaatnummer	STL.189058

Situatie

Bevestiging	Gelijmd
Binnen / buiten	Binnen
Beschadiging	Niet
Verweerdheid	Licht

Verwijdering

Handeling	Verwarmen / afsteken

Risicoclassificatie

Risicoklasse	2
Gebruikte versie classificatiemodel	SMART 2.4 30112020 (ingangsdatum 30-11-2020)

Werkplanelementen

Containment RK2

Voorafgaand aan de werkzaamheden dient een containment te worden ingericht conform het certificatieschema.

Het gecertificeerde asbestverwijderingsbedrijf dat de asbestverwijderingswerkzaamheden uitvoert, dient de best bestaande technieken toe te passen. Er dienen bronmaatregelen genomen te worden om vezelemissie te voorkomen. Deze maatregelen dienen in een werkplan, opgesteld conform het certificatieschema, te worden opgenomen.

Er dient een eindcontrole door een RvA geaccrediteerde (ISO 17020) inspectie-instelling volgens NEN 2990, onderdeel visuele inspectie en onderdeel luchtmetingen, te worden uitgevoerd.

SMART Risicoclassificatie

Aangemaakt op 25 januari 2021 om 12h16 (1837594)

van Dijk geo- en milieutechniek b.v. **SCA-code: 07-D070079.01**

Deze risicoclassificatie maakt onverbrekelijk onderdeel uit van het asbestinventarisatierapport [07-D070079.01-153106].

Identificatie

Adres	Zandspoor 2, Doorn
Projectcode	153106
Projectnaam	Zandspoor 2, 3941BH Doorn
Broncode	4
Bronnaam	Zeil

Feiten

Productspecificatie	Vinylzeil
Hechtgebondenheid	Niet-hechtgebonden
Hoeveelheid asbest	13 m²
Percentage Chrysotiel	30 - 60 %
Percentage Amfibool asbest	< 0.1 % (niet aantoonbaar)
Analysecertificaatnummer	STL.189058

Situatie

Bevestiging	Gelijmd
Binnen / buiten	Binnen
Beschadiging	Niet
Verweerdheid	Licht

Verwijdering

Handeling	Verwarmen / afsteken

Risicoclassificatie

Risicoklasse	2
Gebruikte versie classificatiemodel	SMART 2.4 30112020 (ingangsdatum 30-11-2020)

Werkplanelementen

Containment RK2

Voorafgaand aan de werkzaamheden dient een containment te worden ingericht conform het certificatieschema.

Het gecertificeerde asbestverwijderingsbedrijf dat de asbestverwijderingswerkzaamheden uitvoert, dient de best bestaande technieken toe te passen. Er dienen bronmaatregelen genomen te worden om vezelemissie te voorkomen. Deze maatregelen dienen in een werkplan, opgesteld conform het certificatieschema, te worden opgenomen.

Er dient een eindcontrole door een RvA geaccrediteerde (ISO 17020) inspectie-instelling volgens NEN 2990, onderdeel visuele inspectie en onderdeel luchtmetingen, te worden uitgevoerd.

SMART Risicoclassificatie

Aangemaakt op 25 januari 2021 om 12h16 (1837595)

van Dijk geo- en milieutechniek b.v. **SCA-code: 07-D070079.01**

Deze risicoclassificatie maakt onverbrekelijk onderdeel uit van het asbestinventarisatierapport [07-D070079.01-153106].

Identificatie

Adres	Zandspoor 2, Doorn
Projectcode	153106
Projectnaam	Zandspoor 2, 3941BH Doorn
Broncode	5
Bronnaam	Zeil

Feiten

Productspecificatie	Vinylzeil
Hechtgebondenheid	Niet-hechtgebonden
Hoeveelheid asbest	15,5 m²
Percentage Chrysotiel	30 - 60 %
Percentage Amfibool asbest	< 0.1 % (niet aantoonbaar)
Analysecertificaatnummer	STL.189058

Situatie

Bevestiging	Gelijmd
Binnen / buiten	Binnen
Beschadiging	Niet
Verweerdheid	Licht

Verwijdering

Handeling	Frezen (gesloten systeem)

Risicoclassificatie

Risicoklasse	2
Gebruikte versie classificatiemodel	SMART 2.4 30112020 (ingangsdatum 30-11-2020)

Werkplanelementen

Containment RK2

Voorafgaand aan de werkzaamheden dient een containment te worden ingericht conform het certificatieschema.

Het gecertificeerde asbestverwijderingsbedrijf dat de asbestverwijderingswerkzaamheden uitvoert, dient de best bestaande technieken toe te passen. Er dienen bronmaatregelen genomen te worden om vezelemissie te voorkomen. Deze maatregelen dienen in een werkplan, opgesteld conform het certificatieschema, te worden opgenomen.

Er dient een eindcontrole door een RvA geaccrediteerde (ISO 17020) inspectie-instelling volgens NEN 2990, onderdeel visuele inspectie en onderdeel luchtmetingen, te worden uitgevoerd.

SMART Risicoclassificatie

Aangemaakt op 25 januari 2021 om 12h16 (1837596)

van Dijk geo- en milieutechniek b.v. **SCA-code: 07-D070079.01**

Deze risicoclassificatie maakt onverbrekelijk onderdeel uit van het asbestinventarisatierapport [07-D070079.01-153106].

Identificatie

Adres	Zandspoor 2, Doorn
Projectcode	153106
Projectnaam	Zandspoor 2, 3941BH Doorn
Broncode	6
Bronnaam	Zeil

Feiten

Productspecificatie	Vinylzeil
Hechtgebondenheid	Niet-hechtgebonden
Hoeveelheid asbest	1,2 m²
Percentage Chrysotiel	30 - 60 %
Percentage Amfibool asbest	< 0.1 % (niet aantoonbaar)
Analysecertificaatnummer	STL.189058

Situatie

Bevestiging	Los
Binnen / buiten	Binnen
Beschadiging	Licht
Verweerdheid	Licht

Verwijdering

Handeling	Los asbesthoudend materiaal direct verpakken

Risicoclassificatie

Risicoklasse	2
Gebruikte versie classificatiemodel	SMART 2.4 30112020 (ingangsdatum 30-11-2020)

Werkplanelementen

Containment RK2

Voorafgaand aan de werkzaamheden dient een containment te worden ingericht conform het certificatieschema.

Het gecertificeerde asbestverwijderingsbedrijf dat de asbestverwijderingswerkzaamheden uitvoert, dient de best bestaande technieken toe te passen. Er dienen bronmaatregelen genomen te worden om vezelemissie te voorkomen. Deze maatregelen dienen in een werkplan, opgesteld conform het certificatieschema, te worden opgenomen.

Er dient een eindcontrole door een RvA geaccrediteerde (ISO 17020) inspectie-instelling volgens NEN 2990, onderdeel visuele inspectie en onderdeel luchtmetingen, te worden uitgevoerd.

SMART Risicoclassificatie

Aangemaakt op 25 januari 2021 om 12h16 (1837597)

van Dijk geo- en milieutechniek b.v. **SCA-code: 07-D070079.01**

Deze risicoclassificatie maakt onverbrekelijk onderdeel uit van het asbestinventarisatierapport [07-D070079.01-153106].

Identificatie

Adres	Zandspoor 2, Doorn
Projectcode	153106
Projectnaam	Zandspoor 2, 3941BH Doorn
Broncode	7
Bronnaam	plaat

Feiten

Productspecificatie	Asbestcement board
Hechtgebondenheid	Hechtgebonden
Hoeveelheid asbest	1 m²
Percentage Chrysotiel	10 - 15 %
Percentage Amfibool asbest	< 0.1 % (niet aantoonbaar)
Analysecertificaatnummer	STL.189058

Situatie

Bevestiging	Geschroefd
Binnen / buiten	Binnen
Beschadiging	Licht
Verweerdheid	Licht

Verwijdering

Handeling	Demontage (als geheel verwijderen)

Risicoclassificatie

Risicoklasse	2
Gebruikte versie classificatiemodel	SMART 2.4 30112020 (ingangsdatum 30-11-2020)

Werkplanelementen

Containment RK2

Voorafgaand aan de werkzaamheden dient een containment te worden ingericht conform het certificatieschema.

Het gecertificeerde asbestverwijderingsbedrijf dat de asbestverwijderingswerkzaamheden uitvoert, dient de best bestaande technieken toe te passen. Er dienen bronmaatregelen genomen te worden om vezelemissie te voorkomen. Deze maatregelen dienen in een werkplan, opgesteld conform het certificatieschema, te worden opgenomen.

Er dient een eindcontrole door een RvA geaccrediteerde (ISO 17020) inspectie-instelling volgens NEN 2990, onderdeel visuele inspectie en onderdeel luchtmetingen, te worden uitgevoerd.

SMART Risicoclassificatie

Aangemaakt op 25 januari 2021 om 12h16 (1837651)

van Dijk geo- en milieutechniek b.v. **SCA-code: 07-D070079.01**

Deze risicoclassificatie maakt onverbrekelijk onderdeel uit van het asbestinventarisatierapport [07-D070079.01-153106].

Identificatie

Adres	Zandspoor 2, Doorn
Projectcode	153106
Projectnaam	Zandspoor 2, 3941BH Doorn
Broncode	8
Bronnaam	plaat

Feiten

Productspecificatie	Asbestcement board
Hechtgebondenheid	Hechtgebonden
Hoeveelheid asbest	1 stuks
Percentage Chrysotiel	2 - 5 %
Percentage Amfibool asbest	0.1 - 2 %
Analysecertificaatnummer	STL.189058

Situatie

Bevestiging	Los
Binnen / buiten	Binnen
Beschadiging	Licht
Verweerdheid	Licht

Extra vragen

Vraag:	Het betreft een gecontroleerde verwijdering zonder beschadiging en/of breuk van het asbesthoudende materiaal.
Antwoord:	Ja
Vraag:	De toepassing (materiaal, object, constructie, installatie) wordt als geheel verwijderd waarbij geen bewerkingen aan het asbesthoudende materiaal nodig zijn.
Antwoord:	Ja

Verwijdering

Handeling	Los asbesthoudend materiaal direct verpakken

Risicoclassificatie

Risicoklasse	1
Gebruikte versie classificatiemodel	SMART 2.4 30112020 (ingangsdatum 30-11-2020)

Werkplanelementen

Risicoklasse 1

Het werkgebied dient afgezet/gemarkeerd te worden.

Het bedrijf dat de asbestverwijderingswerkzaamheden uitvoert, dient de best bestaande technieken toe te passen. Er dienen bronmaatregelen genomen te worden om vezelemissie te voorkomen. De te nemen bronmaatregelen en te gebruiken persoonlijke beschermingsmiddelen dienen vastgelegd te zijn in een Risico Inventarisatie Evaluatie (RI&E).

Er dient een visuele inspectie conform NEN2990 hoofdstuk 'Visuele Inspectie' te worden uitgevoerd van het gehele werkgebied.

SMART Risicoclassificatie

Aangemaakt op 25 januari 2021 om 12h16 (1837598)

van Dijk geo- en milieutechniek b.v. **SCA-code: 07-D070079.01**

Deze risicoclassificatie maakt onverbrekelijk onderdeel uit van het asbestinventarisatierapport [07-D070079.01-153106].

Identificatie

Adres	Zandspoor 2, Doorn
Projectcode	153106
Projectnaam	Zandspoor 2, 3941BH Doorn
Broncode	9
Bronnaam	golfplaat

Feiten

Productspecificatie	Asbestcement golfplaat
Hechtgebondenheid	Hechtgebonden
Hoeveelheid asbest	103 m²
Percentage Chrysotiel	10 - 15 %
Percentage Amfibool asbest	2 - 5 %
Analysecertificaatnummer	STL.189058

Situatie

Bevestiging	Geschroefd
Binnen / buiten	Buiten
Beschadiging	Licht
Verweerdheid	Ernstig

Verwijdering

Handeling	Demontage (als geheel verwijderen)

Risicoclassificatie

Risicoklasse	2A
Gebruikte versie classificatiemodel	SMART 2.4 30112020 (ingangsdatum 30-11-2020)

Werkplanelementen

Openlucht RK2A

Het werkgebied dient afgezet/gemarkeerd te worden.

Het gecertificeerde asbestverwijderingsbedrijf dat de asbestverwijderingswerkzaamheden uitvoert, dient de best bestaande technieken toe te passen. Er dienen bronmaatregelen genomen te worden om vezelemissie te voorkomen. Deze maatregelen dienen in een werkplan, opgesteld conform het certificatieschema, te worden opgenomen.

Er dient een eindcontrole door een RvA geaccrediteerde (ISO 17020) inspectie-instelling volgens NEN 2990, onderdeel visuele inspectie, te worden uitgevoerd.

SMART Risicoclassificatie

Aangemaakt op 25 januari 2021 om 12h16 (1837599)

van Dijk geo- en milieutechniek b.v. **SCA-code: 07-D070079.01**

Deze risicoclassificatie maakt onverbrekelijk onderdeel uit van het asbestinventarisatierapport [07-D070079.01-153106].

Identificatie

Adres	Zandspoor 2, Doorn
Projectcode	153106
Projectnaam	Zandspoor 2, 3941BH Doorn
Broncode	10
Bronnaam	Wandbeplating

Feiten

Productspecificatie	Asbestcement vlakke plaat
Hechtgebondenheid	Hechtgebonden
Hoeveelheid asbest	41 m²
Percentage Chrysotiel	2 - 5 %
Percentage Amfibool asbest	< 0.1 % (niet aantoonbaar)
Analysecertificaatnummer	STL.189058

Situatie

Bevestiging	Gespijkerd
Binnen / buiten	Binnen
Beschadiging	Licht
Verweerdheid	Ernstig

Verwijdering

Handeling	Overig (als geheel verwijderen niet mogelijk is)

Risicoclassificatie

Risicoklasse	2
Gebruikte versie classificatiemodel	SMART 2.4 30112020 (ingangsdatum 30-11-2020)

Werkplanelementen

Containment RK2

Voorafgaand aan de werkzaamheden dient een containment te worden ingericht conform het certificatieschema.

Het gecertificeerde asbestverwijderingsbedrijf dat de asbestverwijderingswerkzaamheden uitvoert, dient de best bestaande technieken toe te passen. Er dienen bronmaatregelen genomen te worden om vezelemissie te voorkomen. Deze maatregelen dienen in een werkplan, opgesteld conform het certificatieschema, te worden opgenomen.

Er dient een eindcontrole door een RvA geaccrediteerde (ISO 17020) inspectie-instelling volgens NEN 2990, onderdeel visuele inspectie en onderdeel luchtmetingen, te worden uitgevoerd.

SMART Risicoclassificatie

Aangemaakt op 25 januari 2021 om 12h16 (1837600)

van Dijk geo- en milieutechniek b.v. **SCA-code: 07-D070079.01**

Deze risicoclassificatie maakt onverbrekelijk onderdeel uit van het asbestinventarisatierapport [07-D070079.01-153106].

Identificatie

Adres	Zandspoor 2, Doorn
Projectcode	153106
Projectnaam	Zandspoor 2, 3941BH Doorn
Broncode	11
Bronnaam	Plaat achter kachel

Feiten

Productspecificatie	Asbestcement board
Hechtgebondenheid	Niet-hechtgebonden
Hoeveelheid asbest	1 stuks
Percentage Chrysotiel	30 - 60 %
Percentage Amfibool asbest	< 0.1 % (niet aantoonbaar)
Analysecertificaatnummer	STL.189058

Situatie

Bevestiging	Geklemd
Binnen / buiten	Binnen
Beschadiging	Licht
Verweerdheid	Licht

Verwijdering

Handeling	Overig (als geheel verwijderen niet mogelijk is)

Risicoclassificatie

Risicoklasse	2
Gebruikte versie classificatiemodel	SMART 2.4 30112020 (ingangsdatum 30-11-2020)

Werkplanelementen

Containment RK2

Voorafgaand aan de werkzaamheden dient een containment te worden ingericht conform het certificatieschema.

Het gecertificeerde asbestverwijderingsbedrijf dat de asbestverwijderingswerkzaamheden uitvoert, dient de best bestaande technieken toe te passen. Er dienen bronmaatregelen genomen te worden om vezelemissie te voorkomen. Deze maatregelen dienen in een werkplan, opgesteld conform het certificatieschema, te worden opgenomen.

Er dient een eindcontrole door een RvA geaccrediteerde (ISO 17020) inspectie-instelling volgens NEN 2990, onderdeel visuele inspectie en onderdeel luchtmetingen, te worden uitgevoerd.

SMART Risicoclassificatie

Aangemaakt op 25 januari 2021 om 12h16 (1837601)

van Dijk geo- en milieutechniek b.v. **SCA-code: 07-D070079.01**

Deze risicoclassificatie maakt onverbrekelijk onderdeel uit van het asbestinventarisatierapport [07-D070079.01-153106].

Identificatie

Adres	Zandspoor 2, Doorn
Projectcode	153106
Projectnaam	Zandspoor 2, 3941BH Doorn
Broncode	12
Bronnaam	Zeil

Feiten

Productspecificatie	Vinylzeil
Hechtgebondenheid	Niet-hechtgebonden
Hoeveelheid asbest	0,75 m²
Percentage Chrysotiel	30 - 60 %
Percentage Amfibool asbest	< 0.1 % (niet aantoonbaar)
Analysecertificaatnummer	STL.189058

Situatie

Bevestiging	Los
Binnen / buiten	Binnen
Beschadiging	Ernstig
Verweerdheid	Licht

Verwijdering

Handeling	Los asbesthoudend materiaal direct verpakken

Risicoclassificatie

Risicoklasse	2
Gebruikte versie classificatiemodel	SMART 2.4 30112020 (ingangsdatum 30-11-2020)

Werkplanelementen

Containment RK2

Voorafgaand aan de werkzaamheden dient een containment te worden ingericht conform het certificatieschema.

Het gecertificeerde asbestverwijderingsbedrijf dat de asbestverwijderingswerkzaamheden uitvoert, dient de best bestaande technieken toe te passen. Er dienen bronmaatregelen genomen te worden om vezelemissie te voorkomen. Deze maatregelen dienen in een werkplan, opgesteld conform het certificatieschema, te worden opgenomen.

Er dient een eindcontrole door een RvA geaccrediteerde (ISO 17020) inspectie-instelling volgens NEN 2990, onderdeel visuele inspectie en onderdeel luchtmetingen, te worden uitgevoerd.

SMART Risicoclassificatie

Aangemaakt op 25 januari 2021 om 12h16 (1837602)

van Dijk geo- en milieutechniek b.v. **SCA-code: 07-D070079.01**

Deze risicoclassificatie maakt onverbrekelijk onderdeel uit van het asbestinventarisatierapport [07-D070079.01-153106].

Identificatie

Adres	Zandspoor 2, Doorn
Projectcode	153106
Projectnaam	Zandspoor 2, 3941BH Doorn
Broncode	13
Bronnaam	Plaat

Feiten

Productspecificatie	Asbestcement board
Hechtgebondenheid	Hechtgebonden
Hoeveelheid asbest	1 m²
Percentage Chrysotiel	2 - 5 %
Percentage Amfibool asbest	0.1 - 2 %
Analysecertificaatnummer	STL.189058

Situatie

Bevestiging	Geschroefd
Binnen / buiten	Buiten
Beschadiging	Licht
Verweerdheid	Licht

Verwijdering

Handeling	Demontage (als geheel verwijderen)

Risicoclassificatie

Risicoklasse	2A
Gebruikte versie classificatiemodel	SMART 2.4 30112020 (ingangsdatum 30-11-2020)

Werkplanelementen

Openlucht RK2A

Het werkgebied dient afgezet/gemarkeerd te worden.

Het gecertificeerde asbestverwijderingsbedrijf dat de asbestverwijderingswerkzaamheden uitvoert, dient de best bestaande technieken toe te passen. Er dienen bronmaatregelen genomen te worden om vezelemissie te voorkomen. Deze maatregelen dienen in een werkplan, opgesteld conform het certificatieschema, te worden opgenomen.

Er dient een eindcontrole door een RvA geaccrediteerde (ISO 17020) inspectie-instelling volgens NEN 2990, onderdeel visuele inspectie, te worden uitgevoerd.

SMART Risicoclassificatie

Aangemaakt op 25 januari 2021 om 12h16 (1837603)

van Dijk geo- en milieutechniek b.v. **SCA-code: 07-D070079.01**

Deze risicoclassificatie maakt onverbrekelijk onderdeel uit van het asbestinventarisatierapport [07-D070079.01-153106].

Identificatie

Adres	Zandspoor 2, Doorn
Projectcode	153106
Projectnaam	Zandspoor 2, 3941BH Doorn
Broncode	14
Bronnaam	golfplaat

Feiten

Productspecificatie	Asbestcement golfplaat
Hechtgebondenheid	Hechtgebonden
Hoeveelheid asbest	11 m²
Percentage Chrysotiel	10 - 15 %
Percentage Amfibool asbest	< 0.1 % (niet aantoonbaar)
Analysecertificaatnummer	STL.189058

Situatie

Bevestiging	Geschroefd
Binnen / buiten	Buiten
Beschadiging	Licht
Verweerdheid	Ernstig

Verwijdering

Handeling	Demontage (als geheel verwijderen)

Risicoclassificatie

Risicoklasse	2
Gebruikte versie classificatiemodel	SMART 2.4 30112020 (ingangsdatum 30-11-2020)

Werkplanelementen

Openlucht RK2

Het werkgebied dient afgezet/gemarkeerd te worden.

Het gecertificeerde asbestverwijderingsbedrijf dat de asbestverwijderingswerkzaamheden uitvoert, dient de best bestaande technieken toe te passen. Er dienen bronmaatregelen genomen te worden om vezelemissie te voorkomen. Deze maatregelen dienen in een werkplan, opgesteld conform het certificatieschema, te worden opgenomen.

Er dient een eindcontrole door een RvA geaccrediteerde (ISO 17020) inspectie-instelling volgens NEN 2990, onderdeel visuele inspectie, te worden uitgevoerd.

SMART Risicoclassificatie

Aangemaakt op 12 februari 2021 om 09h38 (1851595)

van Dijk geo- en milieutechniek b.v. **SCA-code: 07-D070079.01**

Deze risicoclassificatie maakt onverbrekelijk onderdeel uit van het asbestinventarisatierapport [07-D070079.01-153106].

Identificatie

Adres	Zandspoor 2, Doorn
Projectcode	153106
Projectnaam	Zandspoor 2, 3941BH Doorn
Broncode	15.
Bronnaam	Vlakke gevelpanelen

Feiten

Productspecificatie	Asbestcement wand- en gevelplaat
Hechtgebondenheid	Hechtgebonden
Hoeveelheid asbest	10 m²
Percentage Chrysotiel	10 - 15 %
Percentage Amfibool asbest	< 0.1 % (niet aantoonbaar)
Analysecertificaatnummer	STL.189058

Situatie

Bevestiging	Geklemd met latten en/of beugels (asbesthoudende toepassing zelf is los)
Binnen / buiten	Buiten
Beschadiging	Licht
Verweerdheid	Licht

Verwijdering

Handeling	Overig (als geheel verwijderen niet mogelijk is)

Risicoclassificatie

Risicoklasse	2
Gebruikte versie classificatiemodel	SMART 2.4 30112020 (ingangsdatum 30-11-2020)

Werkplanelementen

Openlucht RK2

Het werkgebied dient afgezet/gemarkeerd te worden.

Het gecertificeerde asbestverwijderingsbedrijf dat de asbestverwijderingswerkzaamheden uitvoert, dient de best bestaande technieken toe te passen. Er dienen bronmaatregelen genomen te worden om vezelemissie te voorkomen. Deze maatregelen dienen in een werkplan, opgesteld conform het certificatieschema, te worden opgenomen.

Er dient een eindcontrole door een RvA geaccrediteerde (ISO 17020) inspectie-instelling volgens NEN 2990, onderdeel visuele inspectie, te worden uitgevoerd.

SMART Risicoclassificatie

Aangemaakt op 25 januari 2021 om 12h16 (1837604)

van Dijk geo- en milieutechniek b.v. **SCA-code: 07-D070079.01**

Deze risicoclassificatie maakt onverbrekelijk onderdeel uit van het asbestinventarisatierapport [07-D070079.01-153106].

Identificatie

Adres	Zandspoor 2, Doorn
Projectcode	153106
Projectnaam	Zandspoor 2, 3941BH Doorn
Broncode	16
Bronnaam	gevelbeplating

Feiten

Productspecificatie	Asbestcement vlakke plaat
Hechtgebondenheid	Hechtgebonden
Hoeveelheid asbest	13,5 m²
Percentage Chrysotiel	10 - 15 %
Percentage Amfibool asbest	2 - 5 %
Analysecertificaatnummer	STL.189058

Situatie

Bevestiging	Geschroefd
Binnen / buiten	Buiten
Beschadiging	Licht
Verweerdheid	Licht

Verwijdering

Handeling	Demontage (als geheel verwijderen)

Risicoclassificatie

Risicoklasse	2A
Gebruikte versie classificatiemodel	SMART 2.4 30112020 (ingangsdatum 30-11-2020)

Werkplanelementen

Openlucht RK2A

Het werkgebied dient afgezet/gemarkeerd te worden.

Het gecertificeerde asbestverwijderingsbedrijf dat de asbestverwijderingswerkzaamheden uitvoert, dient de best bestaande technieken toe te passen. Er dienen bronmaatregelen genomen te worden om vezelemissie te voorkomen. Deze maatregelen dienen in een werkplan, opgesteld conform het certificatieschema, te worden opgenomen.

Er dient een eindcontrole door een RvA geaccrediteerde (ISO 17020) inspectie-instelling volgens NEN 2990, onderdeel visuele inspectie, te worden uitgevoerd.

SMART Risicoclassificatie

Aangemaakt op 25 januari 2021 om 12h16 (1837605)

van Dijk geo- en milieutechniek b.v. **SCA-code: 07-D070079.01**

Deze risicoclassificatie maakt onverbrekelijk onderdeel uit van het asbestinventarisatierapport [07-D070079.01-153106].

Identificatie

Adres	Zandspoor 2, Doorn
Projectcode	153106
Projectnaam	Zandspoor 2, 3941BH Doorn
Broncode	18
Bronnaam	plaat

Feiten

Productspecificatie	Asbestcement vlakke plaat
Hechtgebondenheid	Hechtgebonden
Hoeveelheid asbest	2 stuks
Percentage Chrysotiel	10 - 15 %
Percentage Amfibool asbest	< 0.1 % (niet aantoonbaar)
Analysecertificaatnummer	STL.189058

Situatie

Bevestiging	Ingegraven/vastgezet in de bodem
Binnen / buiten	Buiten
Beschadiging	Licht
Verweerdheid	Licht

Verwijdering

Handeling	Demontage (als geheel verwijderen)

Risicoclassificatie

Risicoklasse	2
Gebruikte versie classificatiemodel	SMART 2.4 30112020 (ingangsdatum 30-11-2020)

Werkplanelementen

Openlucht RK2

Het werkgebied dient afgezet/gemarkeerd te worden.

Het gecertificeerde asbestverwijderingsbedrijf dat de asbestverwijderingswerkzaamheden uitvoert, dient de best bestaande technieken toe te passen. Er dienen bronmaatregelen genomen te worden om vezelemissie te voorkomen. Deze maatregelen dienen in een werkplan, opgesteld conform het certificatieschema, te worden opgenomen.

Er dient een eindcontrole door een RvA geaccrediteerde (ISO 17020) inspectie-instelling volgens NEN 2990, onderdeel visuele inspectie, te worden uitgevoerd.

SMART Risicoclassificatie

Aangemaakt op 25 januari 2021 om 12h16 (1837606)

van Dijk geo- en milieutechniek b.v. **SCA-code: 07-D070079.01**

Deze risicoclassificatie maakt onverbrekelijk onderdeel uit van het asbestinventarisatierapport [07-D070079.01-153106].

Identificatie

Adres	Zandspoor 2, Doorn
Projectcode	153106
Projectnaam	Zandspoor 2, 3941BH Doorn
Broncode	19
Bronnaam	golfplaat

Feiten

Productspecificatie	Asbestcement golfplaat
Hechtgebondenheid	Hechtgebonden
Hoeveelheid asbest	1 stuks
Percentage Chrysotiel	10 - 15 %
Percentage Amfibool asbest	< 0.1 % (niet aantoonbaar)
Analysecertificaatnummer	STL.189058

Situatie

Bevestiging	Ingegraven/vastgezet in de bodem
Binnen / buiten	Buiten
Beschadiging	Licht
Verweerdheid	Licht

Verwijdering

Handeling	Demontage (als geheel verwijderen)

Risicoclassificatie

Risicoklasse	2
Gebruikte versie classificatiemodel	SMART 2.4 30112020 (ingangsdatum 30-11-2020)

Werkplanelementen

Openlucht RK2

Het werkgebied dient afgezet/gemarkeerd te worden.

Het gecertificeerde asbestverwijderingsbedrijf dat de asbestverwijderingswerkzaamheden uitvoert, dient de best bestaande technieken toe te passen. Er dienen bronmaatregelen genomen te worden om vezelemissie te voorkomen. Deze maatregelen dienen in een werkplan, opgesteld conform het certificatieschema, te worden opgenomen.

Er dient een eindcontrole door een RvA geaccrediteerde (ISO 17020) inspectie-instelling volgens NEN 2990, onderdeel visuele inspectie, te worden uitgevoerd.

SMART Risicoclassificatie

Aangemaakt op 25 januari 2021 om 12h16 (1837607)

van Dijk geo- en milieutechniek b.v. **SCA-code: 07-D070079.01**

Deze risicoclassificatie maakt onverbrekelijk onderdeel uit van het asbestinventarisatierapport [07-D070079.01-153106].

Identificatie

Adres	Zandspoor 2, Doorn
Projectcode	153106
Projectnaam	Zandspoor 2, 3941BH Doorn
Broncode	20
Bronnaam	golfplaat

Feiten

Productspecificatie	Asbestcement golfplaat
Hechtgebondenheid	Hechtgebonden
Hoeveelheid asbest	85 m²
Percentage Chrysotiel	10 - 15 %
Percentage Amfibool asbest	2 - 5 %
Analysecertificaatnummer	STL.189058

Situatie

Bevestiging	Geschroefd
Binnen / buiten	Buiten
Beschadiging	Licht
Verweerdheid	Ernstig

Verwijdering

Handeling	Demontage (als geheel verwijderen)

Risicoclassificatie

Risicoklasse	2A
Gebruikte versie classificatiemodel	SMART 2.4 30112020 (ingangsdatum 30-11-2020)

Werkplanelementen

Openlucht RK2A

Het werkgebied dient afgezet/gemarkeerd te worden.

Het gecertificeerde asbestverwijderingsbedrijf dat de asbestverwijderingswerkzaamheden uitvoert, dient de best bestaande technieken toe te passen. Er dienen bronmaatregelen genomen te worden om vezelemissie te voorkomen. Deze maatregelen dienen in een werkplan, opgesteld conform het certificatieschema, te worden opgenomen.

Er dient een eindcontrole door een RvA geaccrediteerde (ISO 17020) inspectie-instelling volgens NEN 2990, onderdeel visuele inspectie, te worden uitgevoerd.

SMART Risicoclassificatie

Aangemaakt op 12 februari 2021 om 09h41 (1851582)

van Dijk geo- en milieutechniek b.v. **SCA-code: 07-D070079.01**

Deze risicoclassificatie maakt onverbrekelijk onderdeel uit van het asbestinventarisatierapport [07-D070079.01-153106].

Identificatie

Adres	Zandspoor 2, Doorn
Projectcode	153106
Projectnaam	Zandspoor 2, 3941BH Doorn
Broncode	21.
Bronnaam	Asbestcement vlakke plaat

Feiten

Productspecificatie	Asbestcement vlakke plaat
Hechtgebondenheid	Hechtgebonden
Hoeveelheid asbest	36 m²
Percentage Chrysotiel	10 - 15 %
Percentage Amfibool asbest	< 0.1 % (niet aantoonbaar)
Analysecertificaatnummer	STL.189058

Situatie

Bevestiging	Geklemd met latten en/of beugels (asbesthoudende toepassing zelf is los)
Binnen / buiten	Binnen
Beschadiging	Licht
Verweerdheid	Licht

Verwijdering

Handeling	Overig (als geheel verwijderen niet mogelijk is)

Risicoclassificatie

Risicoklasse	2
Gebruikte versie classificatiemodel	SMART 2.4 30112020 (ingangsdatum 30-11-2020)

Werkplanelementen

Containment RK2

Voorafgaand aan de werkzaamheden dient een containment te worden ingericht conform het certificatieschema.

Het gecertificeerde asbestverwijderingsbedrijf dat de asbestverwijderingswerkzaamheden uitvoert, dient de best bestaande technieken toe te passen. Er dienen bronmaatregelen genomen te worden om vezelemissie te voorkomen. Deze maatregelen dienen in een werkplan, opgesteld conform het certificatieschema, te worden opgenomen.

Er dient een eindcontrole door een RvA geaccrediteerde (ISO 17020) inspectie-instelling volgens NEN 2990, onderdeel visuele inspectie en onderdeel luchtmetingen, te worden uitgevoerd.

SMART Risicoclassificatie

Aangemaakt op 25 januari 2021 om 12h16 (1837674)

van Dijk geo- en milieutechniek b.v. **SCA-code: 07-D070079.01**

Deze risicoclassificatie maakt onverbrekelijk onderdeel uit van het asbestinventarisatierapport [07-D070079.01-153106].

Identificatie

Adres	Zandspoor 2, Doorn
Projectcode	153106
Projectnaam	Zandspoor 2, 3941BH Doorn
Broncode	22
Bronnaam	plaat

Feiten

Productspecificatie	Asbestcement vlakke plaat
Hechtgebondenheid	Hechtgebonden
Hoeveelheid asbest	1 stuks
Percentage Chrysotiel	2 - 5 %
Percentage Amfibool asbest	< 0.1 % (niet aantoonbaar)
Analysecertificaatnummer	STL.189058

Situatie

Bevestiging	Los
Binnen / buiten	Buiten
Beschadiging	Licht
Verweerdheid	Licht

Extra vragen

Vraag:	Het betreft het verwijderen van een geklemde asbesthoudende vloerplaat onder een verwarmingstoestel.
Antwoord:	Nee

Verwijdering

Handeling	Demontage (als geheel verwijderen)

Risicoclassificatie

Risicoklasse	2
Gebruikte versie classificatiemodel	SMART 2.4 30112020 (ingangsdatum 30-11-2020)

Werkplanelementen

Openlucht RK2

Het werkgebied dient afgezet/gemarkeerd te worden.

Het gecertificeerde asbestverwijderingsbedrijf dat de asbestverwijderingswerkzaamheden uitvoert, dient de best bestaande technieken toe te passen. Er dienen bronmaatregelen genomen te worden om vezelemissie te voorkomen. Deze maatregelen dienen in een werkplan, opgesteld conform het certificatieschema, te worden opgenomen.

Er dient een eindcontrole door een RvA geaccrediteerde (ISO 17020) inspectie-instelling volgens NEN 2990, onderdeel visuele inspectie, te worden uitgevoerd.

SMART Risicoclassificatie

Aangemaakt op 25 januari 2021 om 12h16 (1837675)

van Dijk geo- en milieutechniek b.v. **SCA-code: 07-D070079.01**

Deze risicoclassificatie maakt onverbrekelijk onderdeel uit van het asbestinventarisatierapport [07-D070079.01-153106].

Identificatie

Adres	Zandspoor 2, Doorn
Projectcode	153106
Projectnaam	Zandspoor 2, 3941BH Doorn
Broncode	23
Bronnaam	plaat

Feiten

Productspecificatie	Asbestcement vlakke plaat
Hechtgebondenheid	Hechtgebonden
Hoeveelheid asbest	2 stuks
Percentage Chrysotiel	2 - 5 %
Percentage Amfibool asbest	< 0.1 % (niet aantoonbaar)
Analysecertificaatnummer	STL.189058

Situatie

Bevestiging	Los
Binnen / buiten	Buiten
Beschadiging	Licht
Verweerdheid	Licht

Extra vragen

Vraag:	Het betreft het verwijderen van een geklemde asbesthoudende vloerplaat onder een verwarmingstoestel.
Antwoord:	Nee

Verwijdering

Handeling	Demontage (als geheel verwijderen)

Risicoclassificatie

Risicoklasse	2
Gebruikte versie classificatiemodel	SMART 2.4 30112020 (ingangsdatum 30-11-2020)

Werkplanelementen

Openlucht RK2

Het werkgebied dient afgezet/gemarkeerd te worden.

Het gecertificeerde asbestverwijderingsbedrijf dat de asbestverwijderingswerkzaamheden uitvoert, dient de best bestaande technieken toe te passen. Er dienen bronmaatregelen genomen te worden om vezelemissie te voorkomen. Deze maatregelen dienen in een werkplan, opgesteld conform het certificatieschema, te worden opgenomen.

Er dient een eindcontrole door een RvA geaccrediteerde (ISO 17020) inspectie-instelling volgens NEN 2990, onderdeel visuele inspectie, te worden uitgevoerd.

SMART Risicoclassificatie

Aangemaakt op 25 januari 2021 om 12h16 (1837656)

van Dijk geo- en milieutechniek b.v. **SCA-code: 07-D070079.01**

Deze risicoclassificatie maakt onverbrekelijk onderdeel uit van het asbestinventarisatierapport [07-D070079.01-153106].

Identificatie

Adres	Zandspoor 2, Doorn
Projectcode	153106
Projectnaam	Zandspoor 2, 3941BH Doorn
Broncode	24
Bronnaam	Platen

Feiten

Productspecificatie	Asbestcement vlakke plaat
Hechtgebondenheid	Hechtgebonden
Hoeveelheid asbest	11 stuks
Percentage Chrysotiel	10 - 15 %
Percentage Amfibool asbest	2 - 5 %
Analysecertificaatnummer	STL.189058

Situatie

Bevestiging	Los
Binnen / buiten	Binnen
Beschadiging	Licht
Verweerdheid	Licht

Extra vragen

Vraag:	Het betreft een gecontroleerde verwijdering zonder beschadiging en/of breuk van het asbesthoudende materiaal.
Antwoord:	Ja
Vraag:	De toepassing (materiaal, object, constructie, installatie) wordt als geheel verwijderd waarbij geen bewerkingen aan het asbesthoudende materiaal nodig zijn.
Antwoord:	Ja

Verwijdering

Handeling	Los asbesthoudend materiaal direct verpakken

Risicoclassificatie

Risicoklasse	1
Gebruikte versie classificatiemodel	SMART 2.4 30112020 (ingangsdatum 30-11-2020)

Werkplanelementen

Risicoklasse 1

Het werkgebied dient afgezet/gemarkeerd te worden.

Het bedrijf dat de asbestverwijderingswerkzaamheden uitvoert, dient de best bestaande technieken toe te passen. Er dienen bronmaatregelen genomen te worden om vezelemissie te voorkomen. De te nemen bronmaatregelen en te gebruiken persoonlijke beschermingsmiddelen dienen vastgelegd te zijn in een Risico Inventarisatie Evaluatie (RI&E).

Er dient een visuele inspectie conform NEN2990 hoofdstuk 'Visuele Inspectie' te worden uitgevoerd van het gehele werkgebied.

SMART Risicoclassificatie

Aangemaakt op 25 januari 2021 om 12h16 (1837657)

van Dijk geo- en milieutechniek b.v. **SCA-code: 07-D070079.01**

Deze risicoclassificatie maakt onverbrekelijk onderdeel uit van het asbestinventarisatierapport [07-D070079.01-153106].

Identificatie

Adres	Zandspoor 2, Doorn
Projectcode	153106
Projectnaam	Zandspoor 2, 3941BH Doorn
Broncode	25
Bronnaam	buis

Feiten

Productspecificatie	Asbestcement buizen en kanalen
Hechtgebondenheid	Hechtgebonden
Hoeveelheid asbest	1 stuks
Percentage Chrysotiel	10 - 15 %
Percentage Amfibool asbest	< 0.1 % (niet aantoonbaar)
Analysecertificaatnummer	STL.189058

Situatie

Bevestiging	Los
Binnen / buiten	Binnen
Beschadiging	Licht
Verweerdheid	Licht

Extra vragen

Vraag:	Het betreft een gecontroleerde verwijdering zonder beschadiging en/of breuk van het asbesthoudende materiaal.
Antwoord:	Ja
Vraag:	De toepassing (materiaal, object, constructie, installatie) wordt als geheel verwijderd waarbij geen bewerkingen aan het asbesthoudende materiaal nodig zijn.
Antwoord:	Ja

Verwijdering

Handeling	Los asbesthoudend materiaal direct verpakken

Risicoclassificatie

Risicoklasse	1
Gebruikte versie classificatiemodel	SMART 2.4 30112020 (ingangsdatum 30-11-2020)

Werkplanelementen

Risicoklasse 1

Het werkgebied dient afgezet/gemarkeerd te worden.

Het bedrijf dat de asbestverwijderingswerkzaamheden uitvoert, dient de best bestaande technieken toe te passen. Er dienen bronmaatregelen genomen te worden om vezelemissie te voorkomen. De te nemen bronmaatregelen en te gebruiken persoonlijke beschermingsmiddelen dienen vastgelegd te zijn in een Risico Inventarisatie Evaluatie (RI&E).

Er dient een visuele inspectie conform NEN2990 hoofdstuk 'Visuele Inspectie' te worden uitgevoerd van het gehele werkgebied.

SMART Risicoclassificatie

Aangemaakt op 25 januari 2021 om 12h16 (1837608)

van Dijk geo- en milieutechniek b.v. **SCA-code: 07-D070079.01**

Deze risicoclassificatie maakt onverbrekelijk onderdeel uit van het asbestinventarisatierapport [07-D070079.01-153106].

Identificatie

Adres	Zandspoor 2, Doorn
Projectcode	153106
Projectnaam	Zandspoor 2, 3941BH Doorn
Broncode	26
Bronnaam	Rol vinylzeil

Feiten

Productspecificatie	Vinylzeil
Hechtgebondenheid	Niet-hechtgebonden
Hoeveelheid asbest	2 stuks
Percentage Chrysotiel	30 - 60 %
Percentage Amfibool asbest	< 0.1 % (niet aantoonbaar)
Analysecertificaatnummer	STL.189058

Situatie

Bevestiging	Los
Binnen / buiten	Binnen
Beschadiging	Licht
Verweerdheid	Licht

Verwijdering

Handeling	Los asbesthoudend materiaal direct verpakken

Risicoclassificatie

Risicoklasse	2
Gebruikte versie classificatiemodel	SMART 2.4 30112020 (ingangsdatum 30-11-2020)

Werkplanelementen

Containment RK2

Voorafgaand aan de werkzaamheden dient een containment te worden ingericht conform het certificatieschema.

Het gecertificeerde asbestverwijderingsbedrijf dat de asbestverwijderingswerkzaamheden uitvoert, dient de best bestaande technieken toe te passen. Er dienen bronmaatregelen genomen te worden om vezelemissie te voorkomen. Deze maatregelen dienen in een werkplan, opgesteld conform het certificatieschema, te worden opgenomen.

Er dient een eindcontrole door een RvA geaccrediteerde (ISO 17020) inspectie-instelling volgens NEN 2990, onderdeel visuele inspectie en onderdeel luchtmetingen, te worden uitgevoerd.

SMART Risicoclassificatie

Aangemaakt op 12 februari 2021 om 09h42 (1851601)

van Dijk geo- en milieutechniek b.v. **SCA-code: 07-D070079.01**

Deze risicoclassificatie maakt onverbrekelijk onderdeel uit van het asbestinventarisatierapport [07-D070079.01-153106].

Identificatie

Adres	Zandspoor 2, Doorn
Projectcode	153106
Projectnaam	Zandspoor 2, 3941BH Doorn
Broncode	28.
Bronnaam	Bloembak (asbestcement)

Feiten

Productspecificatie	Asbestcement bloembak
Hechtgebondenheid	Hechtgebonden
Hoeveelheid asbest	1 stuks
Percentage Chrysotiel	10 - 15 %
Percentage Amfibool asbest	< 0.1 % (niet aantoonbaar)
Analysecertificaatnummer	STL.189058

Situatie

Bevestiging	Los
Binnen / buiten	Binnen
Beschadiging	Licht
Verweerdheid	Licht

Extra vragen

Vraag:	Het betreft een gecontroleerde verwijdering zonder beschadiging en/of breuk van het asbesthoudende materiaal.
Antwoord:	Ja
Vraag:	De toepassing (materiaal, object, constructie, installatie) wordt als geheel verwijderd waarbij geen bewerkingen aan het asbesthoudende materiaal nodig zijn.
Antwoord:	Ja

Verwijdering

Handeling	Los asbesthoudend materiaal direct verpakken

Risicoclassificatie

Risicoklasse	1
Gebruikte versie classificatiemodel	SMART 2.4 30112020 (ingangsdatum 30-11-2020)

Werkplanelementen

Risicoklasse 1

Het werkgebied dient afgezet/gemarkeerd te worden.

Het bedrijf dat de asbestverwijderingswerkzaamheden uitvoert, dient de best bestaande technieken toe te passen. Er dienen bronmaatregelen genomen te worden om vezelemissie te voorkomen. De te nemen bronmaatregelen en te gebruiken persoonlijke beschermingsmiddelen dienen vastgelegd te zijn in een Risico Inventarisatie Evaluatie (RI&E).

Er dient een visuele inspectie conform NEN2990 hoofdstuk 'Visuele Inspectie' te worden uitgevoerd van het gehele werkgebied.

SMART Risicoclassificatie

Aangemaakt op 25 januari 2021 om 12h16 (1837609)

van Dijk geo- en milieutechniek b.v. **SCA-code: 07-D070079.01**

Deze risicoclassificatie maakt onverbrekelijk onderdeel uit van het asbestinventarisatierapport [07-D070079.01-153106].

Identificatie

Adres	Zandspoor 2, Doorn
Projectcode	153106
Projectnaam	Zandspoor 2, 3941BH Doorn
Broncode	29
Bronnaam	golfplaat

Feiten

Productspecificatie	Asbestcement golfplaat
Hechtgebondenheid	Hechtgebonden
Hoeveelheid asbest	116 m²
Percentage Chrysotiel	10 - 15 %
Percentage Amfibool asbest	2 - 5 %
Analysecertificaatnummer	STL.189058

Situatie

Bevestiging	Geschroefd
Binnen / buiten	Buiten
Beschadiging	Licht
Verweerdheid	Ernstig

Verwijdering

Handeling	Demontage (als geheel verwijderen)

Risicoclassificatie

Risicoklasse	2A
Gebruikte versie classificatiemodel	SMART 2.4 30112020 (ingangsdatum 30-11-2020)

Werkplanelementen

Openlucht RK2A

Het werkgebied dient afgezet/gemarkeerd te worden.

Het gecertificeerde asbestverwijderingsbedrijf dat de asbestverwijderingswerkzaamheden uitvoert, dient de best bestaande technieken toe te passen. Er dienen bronmaatregelen genomen te worden om vezelemissie te voorkomen. Deze maatregelen dienen in een werkplan, opgesteld conform het certificatieschema, te worden opgenomen.

Er dient een eindcontrole door een RvA geaccrediteerde (ISO 17020) inspectie-instelling volgens NEN 2990, onderdeel visuele inspectie, te worden uitgevoerd.

SMART Risicoclassificatie

Aangemaakt op 25 januari 2021 om 12h16 (1837610)

van Dijk geo- en milieutechniek b.v. **SCA-code: 07-D070079.01**

Deze risicoclassificatie maakt onverbrekelijk onderdeel uit van het asbestinventarisatierapport [07-D070079.01-153106].

Identificatie

Adres	Zandspoor 2, Doorn
Projectcode	153106
Projectnaam	Zandspoor 2, 3941BH Doorn
Broncode	30
Bronnaam	plaat

Feiten

Productspecificatie	Asbestcement vlakke plaat
Hechtgebondenheid	Hechtgebonden
Hoeveelheid asbest	1,5 m²
Percentage Chrysotiel	2 - 5 %
Percentage Amfibool asbest	< 0.1 % (niet aantoonbaar)
Analysecertificaatnummer	STL.189058

Situatie

Bevestiging	Geschroefd
Binnen / buiten	Buiten
Beschadiging	Licht
Verweerdheid	Licht

Verwijdering

Handeling	Demontage (als geheel verwijderen)

Risicoclassificatie

Risicoklasse	2
Gebruikte versie classificatiemodel	SMART 2.4 30112020 (ingangsdatum 30-11-2020)

Werkplanelementen

Openlucht RK2

Het werkgebied dient afgezet/gemarkeerd te worden.

Het gecertificeerde asbestverwijderingsbedrijf dat de asbestverwijderingswerkzaamheden uitvoert, dient de best bestaande technieken toe te passen. Er dienen bronmaatregelen genomen te worden om vezelemissie te voorkomen. Deze maatregelen dienen in een werkplan, opgesteld conform het certificatieschema, te worden opgenomen.

Er dient een eindcontrole door een RvA geaccrediteerde (ISO 17020) inspectie-instelling volgens NEN 2990, onderdeel visuele inspectie, te worden uitgevoerd.

SMART Risicoclassificatie

Aangemaakt op 12 februari 2021 om 09h45 (1851608)

van Dijk geo- en milieutechniek b.v. **SCA-code: 07-D070079.01**

Deze risicoclassificatie maakt onverbrekelijk onderdeel uit van het asbestinventarisatierapport [07-D070079.01-153106].

Identificatie

Adres	Zandspoor 2, Doorn
Projectcode	153106
Projectnaam	Zandspoor 2, 3941BH Doorn
Broncode	31. (binnen)
Bronnaam	Asbestcement golfplaat

Feiten

Productspecificatie	Asbestcement golfplaat
Hechtgebondenheid	Hechtgebonden
Hoeveelheid asbest	1 stuks
Percentage Chrysotiel	10 - 15 %
Percentage Amfibool asbest	< 0.1 % (niet aantoonbaar)
Analysecertificaatnummer	STL.189058

Situatie

Bevestiging	Los
Binnen / buiten	Binnen
Beschadiging	Licht
Verweerdheid	Licht

Extra vragen

Vraag:	Het betreft een gecontroleerde verwijdering zonder beschadiging en/of breuk van het asbesthoudende materiaal.
Antwoord:	Ja
Vraag:	De toepassing (materiaal, object, constructie, installatie) wordt als geheel verwijderd waarbij geen bewerkingen aan het asbesthoudende materiaal nodig zijn.
Antwoord:	Ja

Verwijdering

Handeling	Los asbesthoudend materiaal direct verpakken

Risicoclassificatie

Risicoklasse	1
Gebruikte versie classificatiemodel	SMART 2.4 30112020 (ingangsdatum 30-11-2020)

Werkplanelementen

Risicoklasse 1

Het werkgebied dient afgezet/gemarkeerd te worden.

Het bedrijf dat de asbestverwijderingswerkzaamheden uitvoert, dient de best bestaande technieken toe te passen. Er dienen bronmaatregelen genomen te worden om vezelemissie te voorkomen. De te nemen bronmaatregelen en te gebruiken persoonlijke beschermingsmiddelen dienen vastgelegd te zijn in een Risico Inventarisatie Evaluatie (RI&E).

Er dient een visuele inspectie conform NEN2990 hoofdstuk 'Visuele Inspectie' te worden uitgevoerd van het gehele werkgebied.

SMART Risicoclassificatie

Aangemaakt op 12 februari 2021 om 09h44 (1851607)

van Dijk geo- en milieutechniek b.v. **SCA-code: 07-D070079.01**

Deze risicoclassificatie maakt onverbrekelijk onderdeel uit van het asbestinventarisatierapport [07-D070079.01-153106].

Identificatie

Adres	Zandspoor 2, Doorn
Projectcode	153106
Projectnaam	Zandspoor 2, 3941BH Doorn
Broncode	31. (buiten)
Bronnaam	Asbestcement golfplaat

Feiten

Productspecificatie	Asbestcement golfplaat
Hechtgebondenheid	Hechtgebonden
Hoeveelheid asbest	13 stuks
Percentage Chrysotiel	10 - 15 %
Percentage Amfibool asbest	< 0.1 % (niet aantoonbaar)
Analysecertificaatnummer	STL.189058

Situatie

Bevestiging	Los
Binnen / buiten	Buiten
Beschadiging	Licht
Verweerdheid	Licht

Extra vragen

Vraag:	Het betreft een gecontroleerde verwijdering zonder beschadiging en/of breuk van het asbesthoudende materiaal.
Antwoord:	Ja
Vraag:	De toepassing (materiaal, object, constructie, installatie) wordt als geheel verwijderd waarbij geen bewerkingen aan het asbesthoudende materiaal nodig zijn.
Antwoord:	Ja

Verwijdering

Handeling	Los asbesthoudend materiaal direct verpakken

Risicoclassificatie

Risicoklasse	1
Gebruikte versie classificatiemodel	SMART 2.4 30112020 (ingangsdatum 30-11-2020)

Werkplanelementen

Risicoklasse 1

Het werkgebied dient afgezet/gemarkeerd te worden.

Het bedrijf dat de asbestverwijderingswerkzaamheden uitvoert, dient de best bestaande technieken toe te passen. Er dienen bronmaatregelen genomen te worden om vezelemissie te voorkomen. De te nemen bronmaatregelen en te gebruiken persoonlijke beschermingsmiddelen dienen vastgelegd te zijn in een Risico Inventarisatie Evaluatie (RI&E).

Er dient een visuele inspectie conform NEN2990 hoofdstuk 'Visuele Inspectie' te worden uitgevoerd van het gehele werkgebied.

SMART Risicoclassificatie

Aangemaakt op 25 januari 2021 om 12h16 (1837659)

van Dijk geo- en milieutechniek b.v. **SCA-code: 07-D070079.01**

Deze risicoclassificatie maakt onverbrekelijk onderdeel uit van het asbestinventarisatierapport [07-D070079.01-153106].

Identificatie

Adres	Zandspoor 2, Doorn
Projectcode	153106
Projectnaam	Zandspoor 2, 3941BH Doorn
Broncode	32
Bronnaam	buis

Feiten

Productspecificatie	Asbestcement buizen en kanalen
Hechtgebondenheid	Hechtgebonden
Hoeveelheid asbest	2,2 m^1
Percentage Chrysotiel	10 - 15 %
Percentage Amfibool asbest	< 0.1 % (niet aantoonbaar)
Analysecertificaatnummer	STL.189058

Situatie

Bevestiging	Los
Binnen / buiten	Binnen
Beschadiging	Licht
Verweerdheid	Licht

Extra vragen

Vraag:	Het betreft een gecontroleerde verwijdering zonder beschadiging en/of breuk van het asbesthoudende materiaal.
Antwoord:	Ja
Vraag:	De toepassing (materiaal, object, constructie, installatie) wordt als geheel verwijderd waarbij geen bewerkingen aan het asbesthoudende materiaal nodig zijn.
Antwoord:	Ja

Verwijdering

Handeling	Los asbesthoudend materiaal direct verpakken

Risicoclassificatie

Risicoklasse	1
Gebruikte versie classificatiemodel	SMART 2.4 30112020 (ingangsdatum 30-11-2020)

Werkplanelementen

Risicoklasse 1

Het werkgebied dient afgezet/gemarkeerd te worden.

Het bedrijf dat de asbestverwijderingswerkzaamheden uitvoert, dient de best bestaande technieken toe te passen. Er dienen bronmaatregelen genomen te worden om vezelemissie te voorkomen. De te nemen bronmaatregelen en te gebruiken persoonlijke beschermingsmiddelen dienen vastgelegd te zijn in een Risico Inventarisatie Evaluatie (RI&E).

Er dient een visuele inspectie conform NEN2990 hoofdstuk 'Visuele Inspectie' te worden uitgevoerd van het gehele werkgebied.

SMART Risicoclassificatie

Aangemaakt op 25 januari 2021 om 12h16 (1837611)

van Dijk geo- en milieutechniek b.v. **SCA-code: 07-D070079.01**

Deze risicoclassificatie maakt onverbrekelijk onderdeel uit van het asbestinventarisatierapport [07-D070079.01-153106].

Identificatie

Adres	Zandspoor 2, Doorn
Projectcode	153106
Projectnaam	Zandspoor 2, 3941BH Doorn
Broncode	34.1
Bronnaam	golfplaat

Feiten

Productspecificatie	Asbestcement golfplaat
Hechtgebondenheid	Hechtgebonden
Hoeveelheid asbest	9 m²
Percentage Chrysotiel	10 - 15 %
Percentage Amfibool asbest	< 0.1 % (niet aantoonbaar)
Analysecertificaatnummer	STL.189058

Situatie

Bevestiging	Geschroefd
Binnen / buiten	Buiten
Beschadiging	Licht
Verweerdheid	Licht

Verwijdering

Handeling	Demontage (als geheel verwijderen)

Risicoclassificatie

Risicoklasse	2
Gebruikte versie classificatiemodel	SMART 2.4 30112020 (ingangsdatum 30-11-2020)

Werkplanelementen

Openlucht RK2

Het werkgebied dient afgezet/gemarkeerd te worden.

Het gecertificeerde asbestverwijderingsbedrijf dat de asbestverwijderingswerkzaamheden uitvoert, dient de best bestaande technieken toe te passen. Er dienen bronmaatregelen genomen te worden om vezelemissie te voorkomen. Deze maatregelen dienen in een werkplan, opgesteld conform het certificatieschema, te worden opgenomen.

Er dient een eindcontrole door een RvA geaccrediteerde (ISO 17020) inspectie-instelling volgens NEN 2990, onderdeel visuele inspectie, te worden uitgevoerd.

SMART Risicoclassificatie

Aangemaakt op 25 januari 2021 om 12h16 (1837612)

van Dijk geo- en milieutechniek b.v. **SCA-code: 07-D070079.01**

Deze risicoclassificatie maakt onverbrekelijk onderdeel uit van het asbestinventarisatierapport [07-D070079.01-153106].

Identificatie

Adres	Zandspoor 2, Doorn
Projectcode	153106
Projectnaam	Zandspoor 2, 3941BH Doorn
Broncode	34.2
Bronnaam	golfplaat

Feiten

Productspecificatie	Asbestcement golfplaat
Hechtgebondenheid	Hechtgebonden
Hoeveelheid asbest	14 m²
Percentage Chrysotiel	10 - 15 %
Percentage Amfibool asbest	< 0.1 % (niet aantoonbaar)
Analysecertificaatnummer	STL.189058

Situatie

Bevestiging	Gespijkerd
Binnen / buiten	Buiten
Beschadiging	Licht
Verweerdheid	Licht

Verwijdering

Handeling	Overig (als geheel verwijderen niet mogelijk is)

Risicoclassificatie

Risicoklasse	2
Gebruikte versie classificatiemodel	SMART 2.4 30112020 (ingangsdatum 30-11-2020)

Werkplanelementen

Openlucht RK2

Het werkgebied dient afgezet/gemarkeerd te worden.

Het gecertificeerde asbestverwijderingsbedrijf dat de asbestverwijderingswerkzaamheden uitvoert, dient de best bestaande technieken toe te passen. Er dienen bronmaatregelen genomen te worden om vezelemissie te voorkomen. Deze maatregelen dienen in een werkplan, opgesteld conform het certificatieschema, te worden opgenomen.

Er dient een eindcontrole door een RvA geaccrediteerde (ISO 17020) inspectie-instelling volgens NEN 2990, onderdeel visuele inspectie, te worden uitgevoerd.

SMART Risicoclassificatie

Aangemaakt op 25 januari 2021 om 12h16 (1837660)

van Dijk geo- en milieutechniek b.v. **SCA-code: 07-D070079.01**

Deze risicoclassificatie maakt onverbrekelijk onderdeel uit van het asbestinventarisatierapport [07-D070079.01-153106].

Identificatie

Adres	Zandspoor 2, Doorn
Projectcode	153106
Projectnaam	Zandspoor 2, 3941BH Doorn
Broncode	34.3
Bronnaam	golfplaat

Feiten

Productspecificatie	Asbestcement golfplaat
Hechtgebondenheid	Hechtgebonden
Hoeveelheid asbest	0,5 m²
Percentage Chrysotiel	10 - 15 %
Percentage Amfibool asbest	< 0.1 % (niet aantoonbaar)
Analysecertificaatnummer	STL.189058

Situatie

Bevestiging	Los
Binnen / buiten	Buiten
Beschadiging	Licht
Verweerdheid	Licht

Extra vragen

Vraag:	Het betreft een gecontroleerde verwijdering zonder beschadiging en/of breuk van het asbesthoudende materiaal.
Antwoord:	Ja
Vraag:	De toepassing (materiaal, object, constructie, installatie) wordt als geheel verwijderd waarbij geen bewerkingen aan het asbesthoudende materiaal nodig zijn.
Antwoord:	Ja

Verwijdering

Handeling	Los asbesthoudend materiaal direct verpakken

Risicoclassificatie

Risicoklasse	1
Gebruikte versie classificatiemodel	SMART 2.4 30112020 (ingangsdatum 30-11-2020)

Werkplanelementen

Risicoklasse 1

Het werkgebied dient afgezet/gemarkeerd te worden.

Het bedrijf dat de asbestverwijderingswerkzaamheden uitvoert, dient de best bestaande technieken toe te passen. Er dienen bronmaatregelen genomen te worden om vezelemissie te voorkomen. De te nemen bronmaatregelen en te gebruiken persoonlijke beschermingsmiddelen dienen vastgelegd te zijn in een Risico Inventarisatie Evaluatie (RI&E).

Er dient een visuele inspectie conform NEN2990 hoofdstuk 'Visuele Inspectie' te worden uitgevoerd van het gehele werkgebied.

SMART Risicoclassificatie

Aangemaakt op 25 januari 2021 om 12h16 (1837661)

van Dijk geo- en milieutechniek b.v. **SCA-code: 07-D070079.01**

Deze risicoclassificatie maakt onverbrekelijk onderdeel uit van het asbestinventarisatierapport [07-D070079.01-153106].

Identificatie

Adres	Zandspoor 2, Doorn
Projectcode	153106
Projectnaam	Zandspoor 2, 3941BH Doorn
Broncode	35
Bronnaam	vlakke plaat

Feiten

Productspecificatie	Asbestcement vlakke plaat
Hechtgebondenheid	Hechtgebonden
Hoeveelheid asbest	1 m²
Percentage Chrysotiel	10 - 15 %
Percentage Amfibool asbest	2 - 5 %
Analysecertificaatnummer	STL.189058

Situatie

Bevestiging	Los
Binnen / buiten	Buiten
Beschadiging	Licht
Verweerdheid	Licht

Extra vragen

Vraag:	Het betreft een gecontroleerde verwijdering zonder beschadiging en/of breuk van het asbesthoudende materiaal.
Antwoord:	Ja
Vraag:	De toepassing (materiaal, object, constructie, installatie) wordt als geheel verwijderd waarbij geen bewerkingen aan het asbesthoudende materiaal nodig zijn.
Antwoord:	Ja

Verwijdering

Handeling	Los asbesthoudend materiaal direct verpakken

Risicoclassificatie

Risicoklasse	1
Gebruikte versie classificatiemodel	SMART 2.4 30112020 (ingangsdatum 30-11-2020)

Werkplanelementen

Risicoklasse 1

Het werkgebied dient afgezet/gemarkeerd te worden.

Het bedrijf dat de asbestverwijderingswerkzaamheden uitvoert, dient de best bestaande technieken toe te passen. Er dienen bronmaatregelen genomen te worden om vezelemissie te voorkomen. De te nemen bronmaatregelen en te gebruiken persoonlijke beschermingsmiddelen dienen vastgelegd te zijn in een Risico Inventarisatie Evaluatie (RI&E).

Er dient een visuele inspectie conform NEN2990 hoofdstuk 'Visuele Inspectie' te worden uitgevoerd van het gehele werkgebied.

SMART Risicoclassificatie

Aangemaakt op 25 januari 2021 om 12h16 (1837662)

van Dijk geo- en milieutechniek b.v. **SCA-code: 07-D070079.01**

Deze risicoclassificatie maakt onverbrekelijk onderdeel uit van het asbestinventarisatierapport [07-D070079.01-153106].

Identificatie

Adres	Zandspoor 2, Doorn
Projectcode	153106
Projectnaam	Zandspoor 2, 3941BH Doorn
Broncode	36
Bronnaam	golfplaten

Feiten

Productspecificatie	Asbestcement golfplaat
Hechtgebondenheid	Hechtgebonden
Hoeveelheid asbest	40 m²
Percentage Chrysotiel	10 - 15 %
Percentage Amfibool asbest	0.1 - 2 %
Analysecertificaatnummer	STL.189058

Situatie

Bevestiging	Los
Binnen / buiten	Binnen
Beschadiging	Licht
Verweerdheid	Licht

Extra vragen

Vraag:	Het betreft een gecontroleerde verwijdering zonder beschadiging en/of breuk van het asbesthoudende materiaal.
Antwoord:	Ja
Vraag:	De toepassing (materiaal, object, constructie, installatie) wordt als geheel verwijderd waarbij geen bewerkingen aan het asbesthoudende materiaal nodig zijn.
Antwoord:	Ja

Verwijdering

Handeling	Los asbesthoudend materiaal direct verpakken

Risicoclassificatie

Risicoklasse	1
Gebruikte versie classificatiemodel	SMART 2.4 30112020 (ingangsdatum 30-11-2020)

Werkplanelementen

Risicoklasse 1

Het werkgebied dient afgezet/gemarkeerd te worden.

Het bedrijf dat de asbestverwijderingswerkzaamheden uitvoert, dient de best bestaande technieken toe te passen. Er dienen bronmaatregelen genomen te worden om vezelemissie te voorkomen. De te nemen bronmaatregelen en te gebruiken persoonlijke beschermingsmiddelen dienen vastgelegd te zijn in een Risico Inventarisatie Evaluatie (RI&E).

Er dient een visuele inspectie conform NEN2990 hoofdstuk 'Visuele Inspectie' te worden uitgevoerd van het gehele werkgebied.

SMART Risicoclassificatie

Aangemaakt op 25 januari 2021 om 12h16 (1837613)

van Dijk geo- en milieutechniek b.v. **SCA-code: 07-D070079.01**

Deze risicoclassificatie maakt onverbrekelijk onderdeel uit van het asbestinventarisatierapport [07-D070079.01-153106].

Identificatie

Adres	Zandspoor 2, Doorn
Projectcode	153106
Projectnaam	Zandspoor 2, 3941BH Doorn
Broncode	37
Bronnaam	golfplaat

Feiten

Productspecificatie	Asbestcement golfplaat
Hechtgebondenheid	Hechtgebonden
Hoeveelheid asbest	24,5 m²
Percentage Chrysotiel	10 - 15 %
Percentage Amfibool asbest	2 - 5 %
Analysecertificaatnummer	STL.189058

Situatie

Bevestiging	Geschroefd
Binnen / buiten	Buiten
Beschadiging	Licht
Verweerdheid	Licht

Verwijdering

Handeling	Demontage (als geheel verwijderen)

Risicoclassificatie

Risicoklasse	2A
Gebruikte versie classificatiemodel	SMART 2.4 30112020 (ingangsdatum 30-11-2020)

Werkplanelementen

Openlucht RK2A

Het werkgebied dient afgezet/gemarkeerd te worden.

Het gecertificeerde asbestverwijderingsbedrijf dat de asbestverwijderingswerkzaamheden uitvoert, dient de best bestaande technieken toe te passen. Er dienen bronmaatregelen genomen te worden om vezelemissie te voorkomen. Deze maatregelen dienen in een werkplan, opgesteld conform het certificatieschema, te worden opgenomen.

Er dient een eindcontrole door een RvA geaccrediteerde (ISO 17020) inspectie-instelling volgens NEN 2990, onderdeel visuele inspectie, te worden uitgevoerd.

SMART Risicoclassificatie

Aangemaakt op 25 januari 2021 om 12h16 (1837614)

van Dijk geo- en milieutechniek b.v. **SCA-code: 07-D070079.01**

Deze risicoclassificatie maakt onverbrekelijk onderdeel uit van het asbestinventarisatierapport [07-D070079.01-153106].

Identificatie

Adres	Zandspoor 2, Doorn
Projectcode	153106
Projectnaam	Zandspoor 2, 3941BH Doorn
Broncode	38
Bronnaam	beplating

Feiten

Productspecificatie	Asbestcement vlakke plaat
Hechtgebondenheid	Hechtgebonden
Hoeveelheid asbest	5,5 m²
Percentage Chrysotiel	2 - 5 %
Percentage Amfibool asbest	< 0.1 % (niet aantoonbaar)
Analysecertificaatnummer	STL.189058

Situatie

Bevestiging	Gespijkerd
Binnen / buiten	Buiten
Beschadiging	Licht
Verweerdheid	Licht

Verwijdering

Handeling	Overig (als geheel verwijderen niet mogelijk is)

Risicoclassificatie

Risicoklasse	2
Gebruikte versie classificatiemodel	SMART 2.4 30112020 (ingangsdatum 30-11-2020)

Werkplanelementen

Openlucht RK2

Het werkgebied dient afgezet/gemarkeerd te worden.

Het gecertificeerde asbestverwijderingsbedrijf dat de asbestverwijderingswerkzaamheden uitvoert, dient de best bestaande technieken toe te passen. Er dienen bronmaatregelen genomen te worden om vezelemissie te voorkomen. Deze maatregelen dienen in een werkplan, opgesteld conform het certificatieschema, te worden opgenomen.

Er dient een eindcontrole door een RvA geaccrediteerde (ISO 17020) inspectie-instelling volgens NEN 2990, onderdeel visuele inspectie, te worden uitgevoerd.

SMART Risicoclassificatie

Aangemaakt op 25 januari 2021 om 12h16 (1837663)

van Dijk geo- en milieutechniek b.v. **SCA-code: 07-D070079.01**

Deze risicoclassificatie maakt onverbrekelijk onderdeel uit van het asbestinventarisatierapport [07-D070079.01-153106].

Identificatie

Adres	Zandspoor 2, Doorn
Projectcode	153106
Projectnaam	Zandspoor 2, 3941BH Doorn
Broncode	39
Bronnaam	losse platen + buis

Feiten

Productspecificatie	Asbestcement overige materialen
Hechtgebondenheid	Hechtgebonden
Hoeveelheid asbest	24 m²
Percentage Chrysotiel	10 - 15 %
Percentage Amfibool asbest	2 - 5 %
Analysecertificaatnummer	STL.189058

Situatie

Bevestiging	Los
Binnen / buiten	Buiten
Beschadiging	Licht
Verweerdheid	Licht

Extra vragen

Vraag:	Het betreft een gecontroleerde verwijdering zonder beschadiging en/of breuk van het asbesthoudende materiaal.
Antwoord:	Ja
Vraag:	De toepassing (materiaal, object, constructie, installatie) wordt als geheel verwijderd waarbij geen bewerkingen aan het asbesthoudende materiaal nodig zijn.
Antwoord:	Ja

Verwijdering

Handeling	Los asbesthoudend materiaal direct verpakken

Risicoclassificatie

Risicoklasse	1
Gebruikte versie classificatiemodel	SMART 2.4 30112020 (ingangsdatum 30-11-2020)

Werkplanelementen

Risicoklasse 1

Het werkgebied dient afgezet/gemarkeerd te worden.

Het bedrijf dat de asbestverwijderingswerkzaamheden uitvoert, dient de best bestaande technieken toe te passen. Er dienen bronmaatregelen genomen te worden om vezelemissie te voorkomen. De te nemen bronmaatregelen en te gebruiken persoonlijke beschermingsmiddelen dienen vastgelegd te zijn in een Risico Inventarisatie Evaluatie (RI&E).

Er dient een visuele inspectie conform NEN2990 hoofdstuk 'Visuele Inspectie' te worden uitgevoerd van het gehele werkgebied.

SMART Risicoclassificatie

Aangemaakt op 25 januari 2021 om 12h16 (1837615)

van Dijk geo- en milieutechniek b.v. **SCA-code: 07-D070079.01**

Deze risicoclassificatie maakt onverbrekelijk onderdeel uit van het asbestinventarisatierapport [07-D070079.01-153106].

Identificatie

Adres	Zandspoor 2, Doorn
Projectcode	153106
Projectnaam	Zandspoor 2, 3941BH Doorn
Broncode	40
Bronnaam	golfplaat

Feiten

Productspecificatie	Asbestcement golfplaat
Hechtgebondenheid	Hechtgebonden
Hoeveelheid asbest	48 m²
Percentage Chrysotiel	10 - 15 %
Percentage Amfibool asbest	< 0.1 % (niet aantoonbaar)
Analysecertificaatnummer	STL.189058

Situatie

Bevestiging	Geschroefd
Binnen / buiten	Buiten
Beschadiging	Licht
Verweerdheid	Licht

Verwijdering

Handeling	Demontage (als geheel verwijderen)

Risicoclassificatie

Risicoklasse	2
Gebruikte versie classificatiemodel	SMART 2.4 30112020 (ingangsdatum 30-11-2020)

Werkplanelementen

Openlucht RK2

Het werkgebied dient afgezet/gemarkeerd te worden.

Het gecertificeerde asbestverwijderingsbedrijf dat de asbestverwijderingswerkzaamheden uitvoert, dient de best bestaande technieken toe te passen. Er dienen bronmaatregelen genomen te worden om vezelemissie te voorkomen. Deze maatregelen dienen in een werkplan, opgesteld conform het certificatieschema, te worden opgenomen.

Er dient een eindcontrole door een RvA geaccrediteerde (ISO 17020) inspectie-instelling volgens NEN 2990, onderdeel visuele inspectie, te worden uitgevoerd.

SMART Risicoclassificatie

Aangemaakt op 25 januari 2021 om 12h16 (1837616)

van Dijk geo- en milieutechniek b.v. **SCA-code: 07-D070079.01**

Deze risicoclassificatie maakt onverbrekelijk onderdeel uit van het asbestinventarisatierapport [07-D070079.01-153106].

Identificatie

Adres	Zandspoor 2, Doorn
Projectcode	153106
Projectnaam	Zandspoor 2, 3941BH Doorn
Broncode	41
Bronnaam	plaat

Feiten

Productspecificatie	Asbestcement vlakke plaat
Hechtgebondenheid	Hechtgebonden
Hoeveelheid asbest	1 m²
Percentage Chrysotiel	10 - 15 %
Percentage Amfibool asbest	< 0.1 % (niet aantoonbaar)
Analysecertificaatnummer	STL.189058

Situatie

Bevestiging	Geschroefd
Binnen / buiten	Binnen
Beschadiging	Licht
Verweerdheid	Licht

Verwijdering

Handeling	Demontage (als geheel verwijderen)

Risicoclassificatie

Risicoklasse	2
Gebruikte versie classificatiemodel	SMART 2.4 30112020 (ingangsdatum 30-11-2020)

Werkplanelementen

Containment RK2

Voorafgaand aan de werkzaamheden dient een containment te worden ingericht conform het certificatieschema.

Het gecertificeerde asbestverwijderingsbedrijf dat de asbestverwijderingswerkzaamheden uitvoert, dient de best bestaande technieken toe te passen. Er dienen bronmaatregelen genomen te worden om vezelemissie te voorkomen. Deze maatregelen dienen in een werkplan, opgesteld conform het certificatieschema, te worden opgenomen.

Er dient een eindcontrole door een RvA geaccrediteerde (ISO 17020) inspectie-instelling volgens NEN 2990, onderdeel visuele inspectie en onderdeel luchtmetingen, te worden uitgevoerd.

SMART Risicoclassificatie

Aangemaakt op 25 januari 2021 om 12h16 (1837617)

van Dijk geo- en milieutechniek b.v. **SCA-code: 07-D070079.01**

Deze risicoclassificatie maakt onverbrekelijk onderdeel uit van het asbestinventarisatierapport [07-D070079.01-153106].

Identificatie

Adres	Zandspoor 2, Doorn
Projectcode	153106
Projectnaam	Zandspoor 2, 3941BH Doorn
Broncode	42
Bronnaam	beplating

Feiten

Productspecificatie	Asbestcement vlakke plaat
Hechtgebondenheid	Hechtgebonden
Hoeveelheid asbest	9,5 m²
Percentage Chrysotiel	10 - 15 %
Percentage Amfibool asbest	< 0.1 % (niet aantoonbaar)
Analysecertificaatnummer	STL.189058

Situatie

Bevestiging	Geschroefd
Binnen / buiten	Buiten
Beschadiging	Licht
Verweerdheid	Licht

Verwijdering

Handeling	Demontage (als geheel verwijderen)

Risicoclassificatie

Risicoklasse	2
Gebruikte versie classificatiemodel	SMART 2.4 30112020 (ingangsdatum 30-11-2020)

Werkplanelementen

Openlucht RK2

Het werkgebied dient afgezet/gemarkeerd te worden.

Het gecertificeerde asbestverwijderingsbedrijf dat de asbestverwijderingswerkzaamheden uitvoert, dient de best bestaande technieken toe te passen. Er dienen bronmaatregelen genomen te worden om vezelemissie te voorkomen. Deze maatregelen dienen in een werkplan, opgesteld conform het certificatieschema, te worden opgenomen.

Er dient een eindcontrole door een RvA geaccrediteerde (ISO 17020) inspectie-instelling volgens NEN 2990, onderdeel visuele inspectie, te worden uitgevoerd.

SMART Risicoclassificatie

Aangemaakt op 25 januari 2021 om 12h16 (1837618)

van Dijk geo- en milieutechniek b.v. **SCA-code: 07-D070079.01**

Deze risicoclassificatie maakt onverbrekelijk onderdeel uit van het asbestinventarisatierapport [07-D070079.01-153106].

Identificatie

Adres	Zandspoor 2, Doorn
Projectcode	153106
Projectnaam	Zandspoor 2, 3941BH Doorn
Broncode	43
Bronnaam	golfplaat

Feiten

Productspecificatie	Asbestcement golfplaat
Hechtgebondenheid	Hechtgebonden
Hoeveelheid asbest	5 m²
Percentage Chrysotiel	10 - 15 %
Percentage Amfibool asbest	2 - 5 %
Analysecertificaatnummer	STL.189058

Situatie

Bevestiging	Geschroefd
Binnen / buiten	Buiten
Beschadiging	Licht
Verweerdheid	Licht

Verwijdering

Handeling	Demontage (als geheel verwijderen)

Risicoclassificatie

Risicoklasse	2A
Gebruikte versie classificatiemodel	SMART 2.4 30112020 (ingangsdatum 30-11-2020)

Werkplanelementen

Openlucht RK2A

Het werkgebied dient afgezet/gemarkeerd te worden.

Het gecertificeerde asbestverwijderingsbedrijf dat de asbestverwijderingswerkzaamheden uitvoert, dient de best bestaande technieken toe te passen. Er dienen bronmaatregelen genomen te worden om vezelemissie te voorkomen. Deze maatregelen dienen in een werkplan, opgesteld conform het certificatieschema, te worden opgenomen.

Er dient een eindcontrole door een RvA geaccrediteerde (ISO 17020) inspectie-instelling volgens NEN 2990, onderdeel visuele inspectie, te worden uitgevoerd.

SMART Risicoclassificatie

Aangemaakt op 25 januari 2021 om 12h16 (1837619)

van Dijk geo- en milieutechniek b.v. **SCA-code: 07-D070079.01**

Deze risicoclassificatie maakt onverbrekelijk onderdeel uit van het asbestinventarisatierapport [07-D070079.01-153106].

Identificatie

Adres	Zandspoor 2, Doorn
Projectcode	153106
Projectnaam	Zandspoor 2, 3941BH Doorn
Broncode	45
Bronnaam	beplating

Feiten

Productspecificatie	Asbestcement vlakke plaat
Hechtgebondenheid	Hechtgebonden
Hoeveelheid asbest	17 m²
Percentage Chrysotiel	10 - 15 %
Percentage Amfibool asbest	2 - 5 %
Analysecertificaatnummer	STL.189058

Situatie

Bevestiging	Geschroefd
Binnen / buiten	Buiten
Beschadiging	Licht
Verweerdheid	Licht

Verwijdering

Handeling	Demontage (als geheel verwijderen)

Risicoclassificatie

Risicoklasse	2A
Gebruikte versie classificatiemodel	SMART 2.4 30112020 (ingangsdatum 30-11-2020)

Werkplanelementen

Openlucht RK2A

Het werkgebied dient afgezet/gemarkeerd te worden.

Het gecertificeerde asbestverwijderingsbedrijf dat de asbestverwijderingswerkzaamheden uitvoert, dient de best bestaande technieken toe te passen. Er dienen bronmaatregelen genomen te worden om vezelemissie te voorkomen. Deze maatregelen dienen in een werkplan, opgesteld conform het certificatieschema, te worden opgenomen.

Er dient een eindcontrole door een RvA geaccrediteerde (ISO 17020) inspectie-instelling volgens NEN 2990, onderdeel visuele inspectie, te worden uitgevoerd.

SMART Risicoclassificatie

Aangemaakt op 25 januari 2021 om 12h16 (1837620)

van Dijk geo- en milieutechniek b.v. **SCA-code: 07-D070079.01**

Deze risicoclassificatie maakt onverbrekelijk onderdeel uit van het asbestinventarisatierapport [07-D070079.01-153106].

Identificatie

Adres	Zandspoor 2, Doorn
Projectcode	153106
Projectnaam	Zandspoor 2, 3941BH Doorn
Broncode	46
Bronnaam	Plaatje

Feiten

Productspecificatie	Asbestcement vlakke plaat
Hechtgebondenheid	Hechtgebonden
Hoeveelheid asbest	0,5 m²
Percentage Chrysotiel	2 - 5 %
Percentage Amfibool asbest	< 0.1 % (niet aantoonbaar)
Analysecertificaatnummer	STL.189058

Situatie

Bevestiging	Geschroefd
Binnen / buiten	Buiten
Beschadiging	Licht
Verweerdheid	Licht

Verwijdering

Handeling	Demontage (als geheel verwijderen)

Risicoclassificatie

Risicoklasse	2
Gebruikte versie classificatiemodel	SMART 2.4 30112020 (ingangsdatum 30-11-2020)

Werkplanelementen

Openlucht RK2

Het werkgebied dient afgezet/gemarkeerd te worden.

Het gecertificeerde asbestverwijderingsbedrijf dat de asbestverwijderingswerkzaamheden uitvoert, dient de best bestaande technieken toe te passen. Er dienen bronmaatregelen genomen te worden om vezelemissie te voorkomen. Deze maatregelen dienen in een werkplan, opgesteld conform het certificatieschema, te worden opgenomen.

Er dient een eindcontrole door een RvA geaccrediteerde (ISO 17020) inspectie-instelling volgens NEN 2990, onderdeel visuele inspectie, te worden uitgevoerd.

SMART Risicoclassificatie

Aangemaakt op 25 januari 2021 om 12h16 (1837621)

van Dijk geo- en milieutechniek b.v. **SCA-code: 07-D070079.01**

Deze risicoclassificatie maakt onverbrekelijk onderdeel uit van het asbestinventarisatierapport [07-D070079.01-153106].

Identificatie

Adres	Zandspoor 2, Doorn
Projectcode	153106
Projectnaam	Zandspoor 2, 3941BH Doorn
Broncode	48
Bronnaam	buis

Feiten

Productspecificatie	Asbestcement kanaal
Hechtgebondenheid	Hechtgebonden
Hoeveelheid asbest	2,5 m^1
Percentage Chrysotiel	10 - 15 %
Percentage Amfibool asbest	< 0.1 % (niet aantoonbaar)
Analysecertificaatnummer	STL.189058

Situatie

Bevestiging	Geklemd
Binnen / buiten	Buiten
Beschadiging	Licht
Verweerdheid	Licht

Verwijdering

Handeling	Demontage (als geheel verwijderen)

Risicoclassificatie

Risicoklasse	2
Gebruikte versie classificatiemodel	SMART 2.4 30112020 (ingangsdatum 30-11-2020)

Werkplanelementen

Openlucht RK2

Het werkgebied dient afgezet/gemarkeerd te worden.

Het gecertificeerde asbestverwijderingsbedrijf dat de asbestverwijderingswerkzaamheden uitvoert, dient de best bestaande technieken toe te passen. Er dienen bronmaatregelen genomen te worden om vezelemissie te voorkomen. Deze maatregelen dienen in een werkplan, opgesteld conform het certificatieschema, te worden opgenomen.

Er dient een eindcontrole door een RvA geaccrediteerde (ISO 17020) inspectie-instelling volgens NEN 2990, onderdeel visuele inspectie, te worden uitgevoerd.

SMART Risicoclassificatie

Aangemaakt op 25 januari 2021 om 12h16 (1837622)

van Dijk geo- en milieutechniek b.v. **SCA-code: 07-D070079.01**

Deze risicoclassificatie maakt onverbrekelijk onderdeel uit van het asbestinventarisatierapport [07-D070079.01-153106].

Identificatie

Adres	Zandspoor 2, Doorn
Projectcode	153106
Projectnaam	Zandspoor 2, 3941BH Doorn
Broncode	49
Bronnaam	beplating

Feiten

Productspecificatie	Asbestcement vlakke plaat
Hechtgebondenheid	Hechtgebonden
Hoeveelheid asbest	7 m^1
Percentage Chrysotiel	10 - 15 %
Percentage Amfibool asbest	0.1 - 2 %
Analysecertificaatnummer	STL.189058

Situatie

Bevestiging	Ingegraven/vastgezet in de bodem
Binnen / buiten	Buiten
Beschadiging	Licht
Verweerdheid	Licht

Verwijdering

Handeling	Demontage (als geheel verwijderen)

Risicoclassificatie

Risicoklasse	2A
Gebruikte versie classificatiemodel	SMART 2.4 30112020 (ingangsdatum 30-11-2020)

Werkplanelementen

Openlucht RK2A

Het werkgebied dient afgezet/gemarkeerd te worden.

Het gecertificeerde asbestverwijderingsbedrijf dat de asbestverwijderingswerkzaamheden uitvoert, dient de best bestaande technieken toe te passen. Er dienen bronmaatregelen genomen te worden om vezelemissie te voorkomen. Deze maatregelen dienen in een werkplan, opgesteld conform het certificatieschema, te worden opgenomen.

Er dient een eindcontrole door een RvA geaccrediteerde (ISO 17020) inspectie-instelling volgens NEN 2990, onderdeel visuele inspectie, te worden uitgevoerd.

SMART Risicoclassificatie

Aangemaakt op 25 januari 2021 om 12h16 (1837623)

van Dijk geo- en milieutechniek b.v. **SCA-code: 07-D070079.01**

Deze risicoclassificatie maakt onverbrekelijk onderdeel uit van het asbestinventarisatierapport [07-D070079.01-153106].

Identificatie

Adres	Zandspoor 2, Doorn
Projectcode	153106
Projectnaam	Zandspoor 2, 3941BH Doorn
Broncode	50
Bronnaam	beplating

Feiten

Productspecificatie	Asbestcement vlakke plaat
Hechtgebondenheid	Hechtgebonden
Hoeveelheid asbest	5 m²
Percentage Chrysotiel	2 - 5 %
Percentage Amfibool asbest	< 0.1 % (niet aantoonbaar)
Analysecertificaatnummer	STL.189058

Situatie

Bevestiging	Gespijkerd
Binnen / buiten	Binnen
Beschadiging	Licht
Verweerdheid	Licht

Verwijdering

Handeling	Overig (als geheel verwijderen niet mogelijk is)

Risicoclassificatie

Risicoklasse	2
Gebruikte versie classificatiemodel	SMART 2.4 30112020 (ingangsdatum 30-11-2020)

Werkplanelementen

Containment RK2

Voorafgaand aan de werkzaamheden dient een containment te worden ingericht conform het certificatieschema.

Het gecertificeerde asbestverwijderingsbedrijf dat de asbestverwijderingswerkzaamheden uitvoert, dient de best bestaande technieken toe te passen. Er dienen bronmaatregelen genomen te worden om vezelemissie te voorkomen. Deze maatregelen dienen in een werkplan, opgesteld conform het certificatieschema, te worden opgenomen.

Er dient een eindcontrole door een RvA geaccrediteerde (ISO 17020) inspectie-instelling volgens NEN 2990, onderdeel visuele inspectie en onderdeel luchtmetingen, te worden uitgevoerd.

SMART Risicoclassificatie

Aangemaakt op 25 januari 2021 om 12h16 (1837664)

van Dijk geo- en milieutechniek b.v. **SCA-code: 07-D070079.01**

Deze risicoclassificatie maakt onverbrekelijk onderdeel uit van het asbestinventarisatierapport [07-D070079.01-153106].

Identificatie

Adres	Zandspoor 2, Doorn
Projectcode	153106
Projectnaam	Zandspoor 2, 3941BH Doorn
Broncode	51
Bronnaam	Kachel

Feiten

Productspecificatie	Asbestkoord
Hechtgebondenheid	Niet-hechtgebonden
Hoeveelheid asbest	1 stuks
Percentage Chrysotiel	60 - 100 %
Percentage Amfibool asbest	< 0.1 % (niet aantoonbaar)
Analysecertificaatnummer	STL.189058

Situatie

Bevestiging	Geklemd
Binnen / buiten	Binnen
Beschadiging	Licht
Verweerdheid	Licht

Extra vragen

Vraag:	Het betreft een gecontroleerde verwijdering zonder beschadiging en/of breuk van het asbesthoudende materiaal.
Antwoord:	Ja
Vraag:	De toepassing (materiaal, object, constructie, installatie) wordt als geheel verwijderd waarbij geen bewerkingen aan het asbesthoudende materiaal nodig zijn.
Antwoord:	Ja
Vraag:	Het omsluiten van het asbesthoudend materiaal leidt niet tot emissie van asbestvezels.
Antwoord:	Nee

Verwijdering

Handeling	Asbesthoudend materiaal wordt geheel omsloten zonder het asbesthoudend materiaal te beroeren

Risicoclassificatie

Risicoklasse	2
Gebruikte versie classificatiemodel	SMART 2.4 30112020 (ingangsdatum 30-11-2020)

Werkplanelementen

Containment RK2

Voorafgaand aan de werkzaamheden dient een containment te worden ingericht conform het certificatieschema.

Het gecertificeerde asbestverwijderingsbedrijf dat de asbestverwijderingswerkzaamheden uitvoert, dient de best bestaande technieken toe te passen. Er dienen bronmaatregelen genomen te worden om vezelemissie te voorkomen. Deze maatregelen dienen in een werkplan, opgesteld conform het certificatieschema, te worden opgenomen.

Er dient een eindcontrole door een RvA geaccrediteerde (ISO 17020) inspectie-instelling volgens NEN 2990, onderdeel visuele inspectie en onderdeel luchtmetingen, te worden uitgevoerd.

SMART Risicoclassificatie

Aangemaakt op 25 januari 2021 om 12h16 (1837624)

van Dijk geo- en milieutechniek b.v. **SCA-code: 07-D070079.01**

Deze risicoclassificatie maakt onverbrekelijk onderdeel uit van het asbestinventarisatierapport [07-D070079.01-153106].

Identificatie

Adres	Zandspoor 2, Doorn
Projectcode	153106
Projectnaam	Zandspoor 2, 3941BH Doorn
Broncode	52
Bronnaam	vlakke platen

Feiten

Productspecificatie	Asbestcement vlakke plaat
Hechtgebondenheid	Hechtgebonden
Hoeveelheid asbest	6 m²
Percentage Chrysotiel	10 - 15 %
Percentage Amfibool asbest	2 - 5 %
Analysecertificaatnummer	STL.189058

Situatie

Bevestiging	Geschroefd
Binnen / buiten	Buiten
Beschadiging	Licht
Verweerdheid	Licht

Verwijdering

Handeling	Demontage (als geheel verwijderen)

Risicoclassificatie

Risicoklasse	2A
Gebruikte versie classificatiemodel	SMART 2.4 30112020 (ingangsdatum 30-11-2020)

Werkplanelementen

Openlucht RK2A

Het werkgebied dient afgezet/gemarkeerd te worden.

Het gecertificeerde asbestverwijderingsbedrijf dat de asbestverwijderingswerkzaamheden uitvoert, dient de best bestaande technieken toe te passen. Er dienen bronmaatregelen genomen te worden om vezelemissie te voorkomen. Deze maatregelen dienen in een werkplan, opgesteld conform het certificatieschema, te worden opgenomen.

Er dient een eindcontrole door een RvA geaccrediteerde (ISO 17020) inspectie-instelling volgens NEN 2990, onderdeel visuele inspectie, te worden uitgevoerd.

SMART Risicoclassificatie

Aangemaakt op 12 februari 2021 om 09h56 (1851623)

van Dijk geo- en milieutechniek b.v. **SCA-code: 07-D070079.01**

Deze risicoclassificatie maakt onverbrekelijk onderdeel uit van het asbestinventarisatierapport [07-D070079.01-153106].

Identificatie

Adres	Zandspoor 2, Doorn
Projectcode	153106
Projectnaam	Zandspoor 2, 3941BH Doorn
Broncode	53.
Bronnaam	Asbestcement golfplaat

Feiten

Productspecificatie	Asbestcement golfplaat
Hechtgebondenheid	Hechtgebonden
Hoeveelheid asbest	22 m²
Percentage Chrysotiel	10 - 15 %
Percentage Amfibool asbest	< 0.1 % (niet aantoonbaar)
Analysecertificaatnummer	STL.189058

Situatie

Bevestiging	Ingegraven/vastgezet in de bodem
Binnen / buiten	Buiten
Beschadiging	Licht
Verweerdheid	Licht

Verwijdering

Handeling	Los asbesthoudend materiaal direct verpakken

Risicoclassificatie

Risicoklasse	2
Gebruikte versie classificatiemodel	SMART 2.4 30112020 (ingangsdatum 30-11-2020)

Werkplanelementen

Openlucht RK2

Het werkgebied dient afgezet/gemarkeerd te worden.

Het gecertificeerde asbestverwijderingsbedrijf dat de asbestverwijderingswerkzaamheden uitvoert, dient de best bestaande technieken toe te passen. Er dienen bronmaatregelen genomen te worden om vezelemissie te voorkomen. Deze maatregelen dienen in een werkplan, opgesteld conform het certificatieschema, te worden opgenomen.

Er dient een eindcontrole door een RvA geaccrediteerde (ISO 17020) inspectie-instelling volgens NEN 2990, onderdeel visuele inspectie, te worden uitgevoerd.

SMART Risicoclassificatie

Aangemaakt op 12 februari 2021 om 09h55 (1851622)

van Dijk geo- en milieutechniek b.v. **SCA-code: 07-D070079.01**

Deze risicoclassificatie maakt onverbrekelijk onderdeel uit van het asbestinventarisatierapport [07-D070079.01-153106].

Identificatie

Adres	Zandspoor 2, Doorn
Projectcode	153106
Projectnaam	Zandspoor 2, 3941BH Doorn
Broncode	54.
Bronnaam	Asbestcement golfplaat

Feiten

Productspecificatie	Asbestcement golfplaat
Hechtgebondenheid	Hechtgebonden
Hoeveelheid asbest	17 m²
Percentage Chrysotiel	10 - 15 %
Percentage Amfibool asbest	< 0.1 % (niet aantoonbaar)
Analysecertificaatnummer	STL.189058

Situatie

Bevestiging	Ingegraven/vastgezet in de bodem
Binnen / buiten	Buiten
Beschadiging	Licht
Verweerdheid	Licht

Verwijdering

Handeling	Los asbesthoudend materiaal direct verpakken

Risicoclassificatie

Risicoklasse	2
Gebruikte versie classificatiemodel	SMART 2.4 30112020 (ingangsdatum 30-11-2020)

Werkplanelementen

Openlucht RK2

Het werkgebied dient afgezet/gemarkeerd te worden.

Het gecertificeerde asbestverwijderingsbedrijf dat de asbestverwijderingswerkzaamheden uitvoert, dient de best bestaande technieken toe te passen. Er dienen bronmaatregelen genomen te worden om vezelemissie te voorkomen. Deze maatregelen dienen in een werkplan, opgesteld conform het certificatieschema, te worden opgenomen.

Er dient een eindcontrole door een RvA geaccrediteerde (ISO 17020) inspectie-instelling volgens NEN 2990, onderdeel visuele inspectie, te worden uitgevoerd.

SMART Risicoclassificatie

Aangemaakt op 25 januari 2021 om 12h16 (1837626)

van Dijk geo- en milieutechniek b.v. **SCA-code: 07-D070079.01**

Deze risicoclassificatie maakt onverbrekelijk onderdeel uit van het asbestinventarisatierapport [07-D070079.01-153106].

Identificatie

Adres	Zandspoor 2, Doorn
Projectcode	153106
Projectnaam	Zandspoor 2, 3941BH Doorn
Broncode	55
Bronnaam	golfplaten

Feiten

Productspecificatie	Asbestcement golfplaat
Hechtgebondenheid	Hechtgebonden
Hoeveelheid asbest	3 m^1
Percentage Chrysotiel	10 - 15 %
Percentage Amfibool asbest	< 0.1 % (niet aantoonbaar)
Analysecertificaatnummer	STL.189058

Situatie

Bevestiging	Ingegraven/vastgezet in de bodem
Binnen / buiten	Buiten
Beschadiging	Licht
Verweerdheid	Licht

Verwijdering

Handeling	Los asbesthoudend materiaal direct verpakken

Risicoclassificatie

Risicoklasse	2
Gebruikte versie classificatiemodel	SMART 2.4 30112020 (ingangsdatum 30-11-2020)

Werkplanelementen

Openlucht RK2

Het werkgebied dient afgezet/gemarkeerd te worden.

Het gecertificeerde asbestverwijderingsbedrijf dat de asbestverwijderingswerkzaamheden uitvoert, dient de best bestaande technieken toe te passen. Er dienen bronmaatregelen genomen te worden om vezelemissie te voorkomen. Deze maatregelen dienen in een werkplan, opgesteld conform het certificatieschema, te worden opgenomen.

Er dient een eindcontrole door een RvA geaccrediteerde (ISO 17020) inspectie-instelling volgens NEN 2990, onderdeel visuele inspectie, te worden uitgevoerd.

SMART Risicoclassificatie

Aangemaakt op 25 januari 2021 om 12h16 (1837627)

van Dijk geo- en milieutechniek b.v. **SCA-code: 07-D070079.01**

Deze risicoclassificatie maakt onverbrekelijk onderdeel uit van het asbestinventarisatierapport [07-D070079.01-153106].

Identificatie

Adres	Zandspoor 2, Doorn
Projectcode	153106
Projectnaam	Zandspoor 2, 3941BH Doorn
Broncode	56
Bronnaam	losse golfplaten +buis en plantenbak

Feiten

Productspecificatie	Asbestcement overige materialen
Hechtgebondenheid	Hechtgebonden
Hoeveelheid asbest	20 m^1
Percentage Chrysotiel	10 - 15 %
Percentage Amfibool asbest	2 - 5 %
Analysecertificaatnummer	STL.189058

Situatie

Bevestiging	Ingegraven/vastgezet in de bodem
Binnen / buiten	Buiten
Beschadiging	Licht
Verweerdheid	Licht

Verwijdering

Handeling	Los asbesthoudend materiaal direct verpakken

Risicoclassificatie

Risicoklasse	2A
Gebruikte versie classificatiemodel	SMART 2.4 30112020 (ingangsdatum 30-11-2020)

Werkplanelementen

Openlucht RK2A

Het werkgebied dient afgezet/gemarkeerd te worden.

Het gecertificeerde asbestverwijderingsbedrijf dat de asbestverwijderingswerkzaamheden uitvoert, dient de best bestaande technieken toe te passen. Er dienen bronmaatregelen genomen te worden om vezelemissie te voorkomen. Deze maatregelen dienen in een werkplan, opgesteld conform het certificatieschema, te worden opgenomen.

Er dient een eindcontrole door een RvA geaccrediteerde (ISO 17020) inspectie-instelling volgens NEN 2990, onderdeel visuele inspectie, te worden uitgevoerd.

SMART Risicoclassificatie

Aangemaakt op 25 januari 2021 om 12h16 (1837628)

van Dijk geo- en milieutechniek b.v. **SCA-code: 07-D070079.01**

Deze risicoclassificatie maakt onverbrekelijk onderdeel uit van het asbestinventarisatierapport [07-D070079.01-153106].

Identificatie

Adres	Zandspoor 2, Doorn
Projectcode	153106
Projectnaam	Zandspoor 2, 3941BH Doorn
Broncode	57
Bronnaam	golfplaten

Feiten

Productspecificatie	Asbestcement golfplaat
Hechtgebondenheid	Hechtgebonden
Hoeveelheid asbest	8 m^1
Percentage Chrysotiel	10 - 15 %
Percentage Amfibool asbest	< 0.1 % (niet aantoonbaar)
Analysecertificaatnummer	STL.189058

Situatie

Bevestiging	Ingegraven/vastgezet in de bodem
Binnen / buiten	Buiten
Beschadiging	Licht
Verweerdheid	Licht

Verwijdering

Handeling	Los asbesthoudend materiaal direct verpakken

Risicoclassificatie

Risicoklasse	2
Gebruikte versie classificatiemodel	SMART 2.4 30112020 (ingangsdatum 30-11-2020)

Werkplanelementen

Openlucht RK2

Het werkgebied dient afgezet/gemarkeerd te worden.

Het gecertificeerde asbestverwijderingsbedrijf dat de asbestverwijderingswerkzaamheden uitvoert, dient de best bestaande technieken toe te passen. Er dienen bronmaatregelen genomen te worden om vezelemissie te voorkomen. Deze maatregelen dienen in een werkplan, opgesteld conform het certificatieschema, te worden opgenomen.

Er dient een eindcontrole door een RvA geaccrediteerde (ISO 17020) inspectie-instelling volgens NEN 2990, onderdeel visuele inspectie, te worden uitgevoerd.

Bijlage 6

Foto-overzicht

Woning

Woning

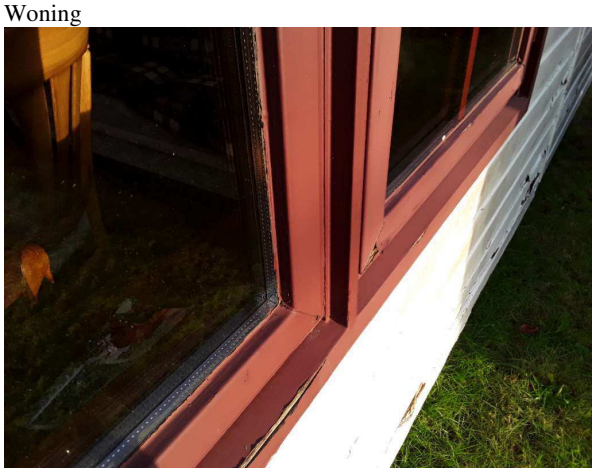

Woning

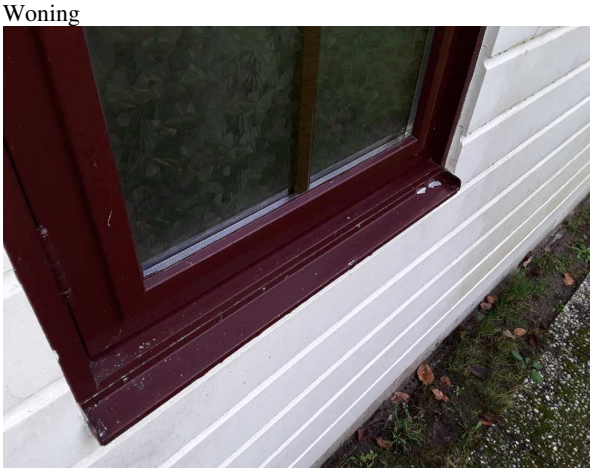

Woning met houten kozijnen met dubbelglas en flex kit

Woning met houten kozijnen met dubbelglas en flex kit

Woning

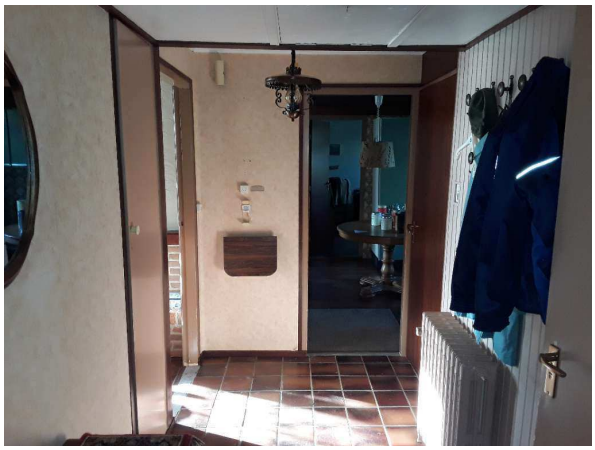

Woning

Woning

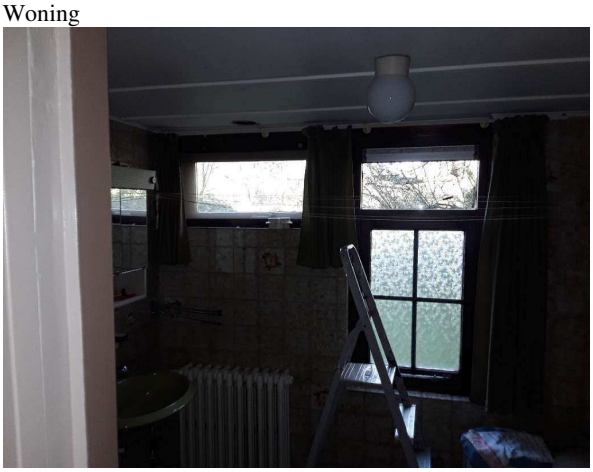

Woning

Overzicht opstal K

Overzicht opstal K

Overzicht opstal K

Overzicht opstal K

Overzicht opstal K

Opstal J gijser

Opstal J gijser

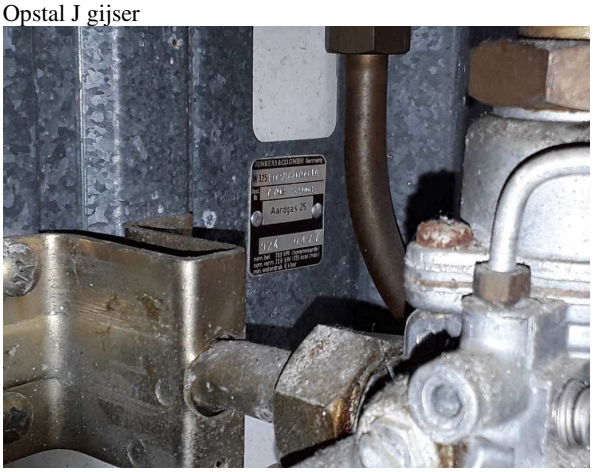

Opstal J gijser

Opstal J gevelkachel

Opstal J gevelkachel

overzicht opstal A(8)

overzicht opstal B

overzicht opstal A(7)

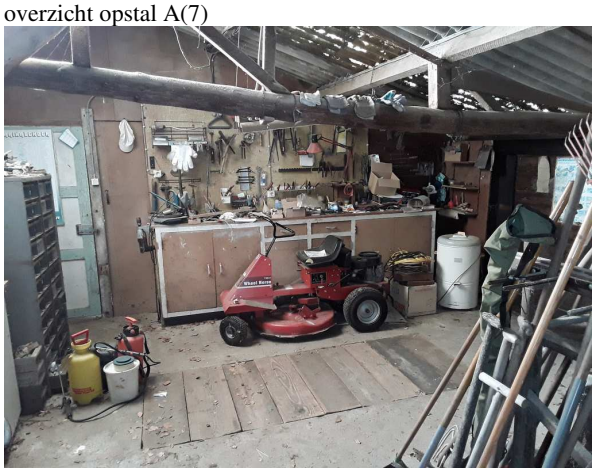

overzicht opstal A(6)

overzicht opstal A(5)

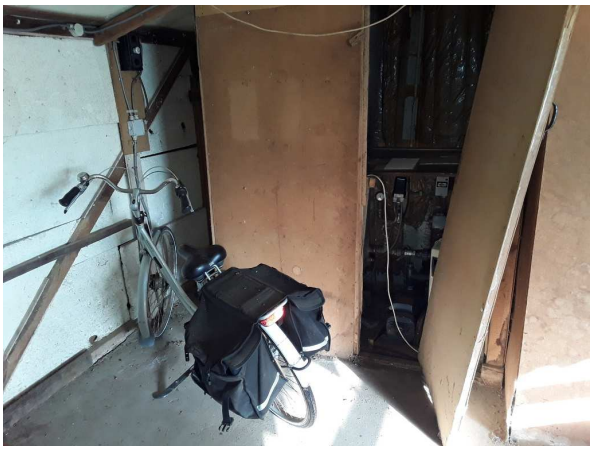

overzicht opstal A(4)

overzicht opstal A(3)

overzicht opstal A (2)

overzicht opstal A

Overzicht opstal H (5)

Overzicht opstal H (4)

Overzicht opstal H (3)

Overzicht opstal H (2)

Overzicht opstal H

Overzicht opstal G (4)

Overzicht opstal G (3)

Overzicht opstal G (2)

Overzicht opstal G

Overzicht opstal F (3)

Overzicht opstal F (2)

Overzicht opstal F

Overzicht opstal E (3)

Overzicht opstal E (2)

Overzicht opstal E

overzicht opstal D (11)

overzicht opstal D (10)

overzicht opstal D (9)

overzicht opstal D (8)

overzicht opstal D (7)

overzicht opstal D (6)

overzicht opstal D (5)

overzicht opstal D (4)

overzicht opstal D (3)

overzicht opstal D (2)

overzicht opstal D

Overzicht opstal C (11)

Overzicht opstal C (10)

Overzicht opstal C (9)

Overzicht opstal C (8)

Overzicht opstal C (7)

Overzicht opstal C (6)

Overzicht opstal C (5)

Overzicht opstal C (4)

overzicht opstal C(3)

overzicht opstal C(2)

overzicht opstal C

overzicht opstal B(7)

overzicht opstal B(6)

overzicht opstal B(5)

overzicht opstal B(4)

overzicht opstal B(3)

overzicht opstal B(2)