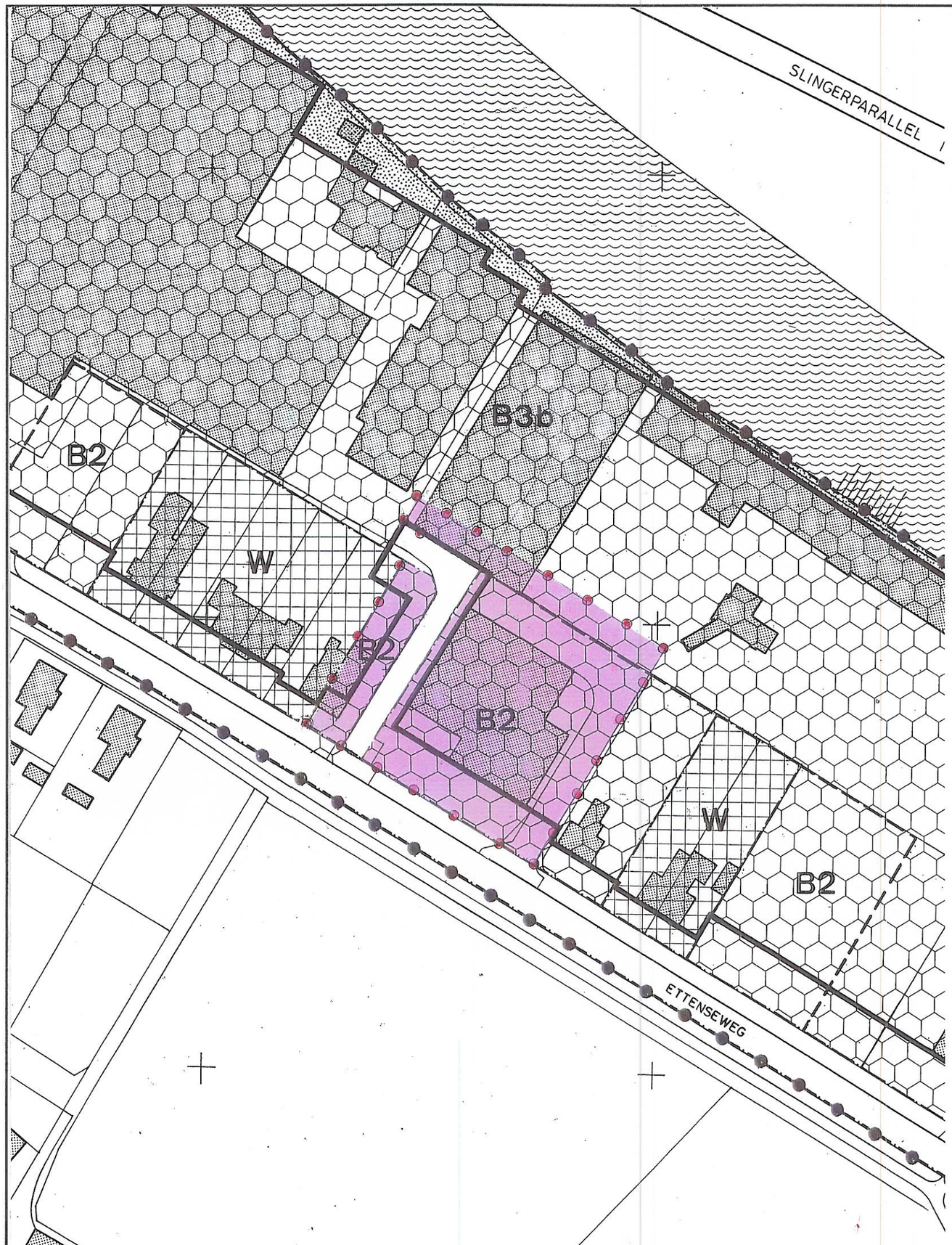

AANDUIDINGEN

ONDERGROND MET BESTAANDE BEBOUWING

GRENS GEDEELTELIJKE HERZIENING A

BESTEMMINGSGRENS

BOUWGRENS

Vastgesteld bij besluit van de raad
der gemeente Gendringen
d.d. 27 juni 2002, nummer 19

de secretaris, de burgemeester,
J.A. Wenting. H.J.M. Kemperman.

Mij bekend,
de secretaris van Gendringen,

BESTEMMINGEN

ART.04 INDUSTRIETERREIN
B2, B3b = zie voorschriften
B2 — categoriegrens

ART.06 WEG
rijweg

Goedgekeurd op grond van artikel 28 van de Wet op de Ruimtelijke Ordening bij ons besluit van 29 augustus 2002 - nr. RE2002.73473
Gedeputeerde Staten van Gelderland,
Commissaris van de Koningin,
namens,
wnd.

PROVINCIAL BESTUUR VAN GELDERLAND

SCHAAL 1 : 1000

SONSBEEK ADVISEURS BV
RUIMTELIJKE ORDENING - STEDEBOUW - LANDSCHAP - ARCHITECTUUR - MILIEU
BURGEMEESTERSPLEIN 2, 6814 DM ARNHEM FAX 026-3513781 TEL. 026-4456255

GEMEENTE GENDRINGEN
GEDEELTELIJKE HERZIENING A

BESTEMMINGSPLAN DE RIEZE III

file _726210_	d.d. 28-2-02	form. 42x29	schaal 1: 1000	HERZIENING VAN DE PLANKAART
plot	wijz. 03-07-02	get. WK	teknr. 7262.10 -1494	