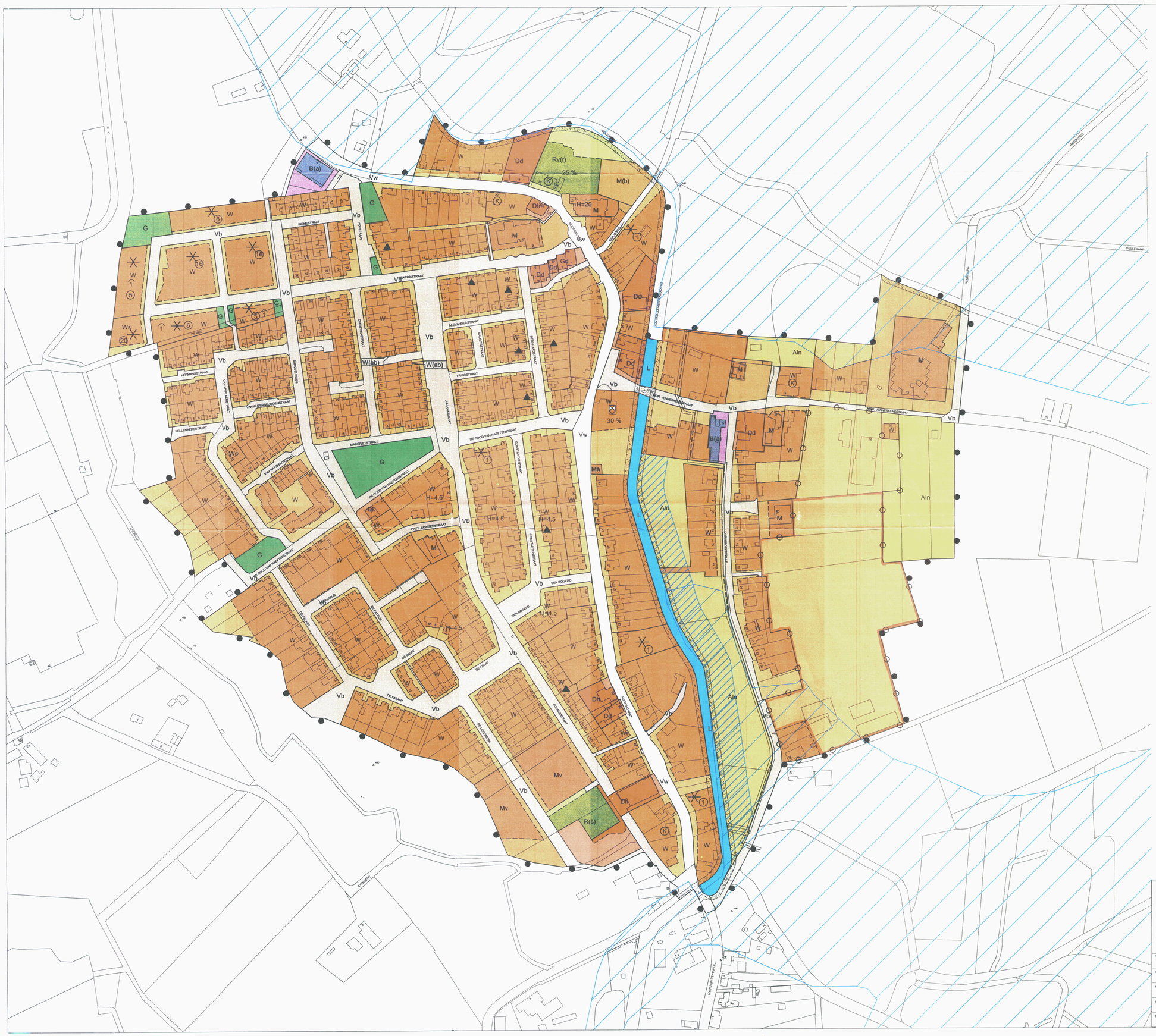


## AANDUIDINGEN

- Grens van het plan
- Bestemmingsgrens
- Bouwgrens
- Maximaal aaneen te bouwen woningen
- Locatie nieuwbouwwoningen toegestaan
- Maximaal toegestaan aantal nieuwbouwwoningen
- Uitsluitend platte daken toegestaan
- Karakteristiek pand
- Rijksmonument
- H=4.5 Maximale goothoogte in meters
- Wijzigingsgebied
- 30 % Bebouwingspercentage

## BESTEMMINGEN

- W Woondoeleinden W
- Ws Gestapelde Woondoeleinden Ws
- W(ab) Autoboxen W(ab)
- M Maatschappelijk doeleinden M
- Mv Maatschappelijk verzorgend Mv
- Mb Begraafplaats Mb
- Mn Nutsdoeleinden Mn
- Dd Detailhandel Dd
- Dh Horeca Dh
- Dk Kantoren Dk
- Gd Gemengde doeleinden Gd
- B(a) Ambachteiijke, verzorgende bedrijven B(a)
- Aln Agrarische doeleinden, gebied met landschappelijke- en natuurwaarden Aln
- Rv(r) Recreatiewoonverblijven Rv(r)
- R(s) Sportieve recreatie Rs
- Vw Wegverkeer Vw
- Vb Verblijfsdoeleinden Vb
- G Groenvoorzieningen G
- L Watergang L
- Tevens beschermingszone watergang ( dubbelbestemming)
- Tevens bergend regime ( dubbelbestemming)
- Tevens ondergrondse leiding met beschermingszone ( dubbelbestemming)
- Tevens meanderzone Groote Molenbeek ( dubbelbestemming)

Goedgekeurd door Gedeputeerde Staten van Limburg bij besluit van [illegible]

Mij bekend,
De secretaris van de provincie

# Gemeente Meerlo-Wanssum

Bestemmingsplan
"Kern Meerlo"
Plankaart

Behoort bij besluit van de Raad der gemeente Meerlo - Wanssum.

Mij bekend,
de griffier van Meerlo - Wanssum

| | |
|---|---|
| Vastgesteld door de gemeenteraad d.d. | 25-06-2007 |
| Goedgekeurd door gedeputeerde staten d.d. | |

| | | | |
|---|---|---|---|
| datum: 16-02-2004 | schaal: 1:2000 | wijz. 1: 06-12-2005 | DH |
| get.: D. Huizenga | formaat: A1 | wijz. 2: 17-10-2006 | DH |
| tek. nr.: | proj. nr.: 127x00486 Mw-Up1 | wijz. 3: 11-07-2007 | DH |

BRO
adviseurs in ruimtelijke ontwikking economie en milieu
Veniosweg 2
5931 GT Tegelen
www.bro.nl
telefoon 077 373 06 01
fax 077 373 79 94
e-mail: tegelen@bro.nl