

**Bijlage 2 bij de regels:  
Kaart 'Archeologie'**

**Hoog, middelhoog en laag**

**Een archeologische verwachtings- en cultuurhistorische advieskaart voor de  
Parkstad Limburg gemeenten en de gemeente Nuth**

**Deelkaart gemeente Voerendaal**

**Archeologische verwachtings- en advieskaart: locatie van vindplaatsen**

RAAP-rapport 1483, kaartbijlage 4a, schaal 1:10.000



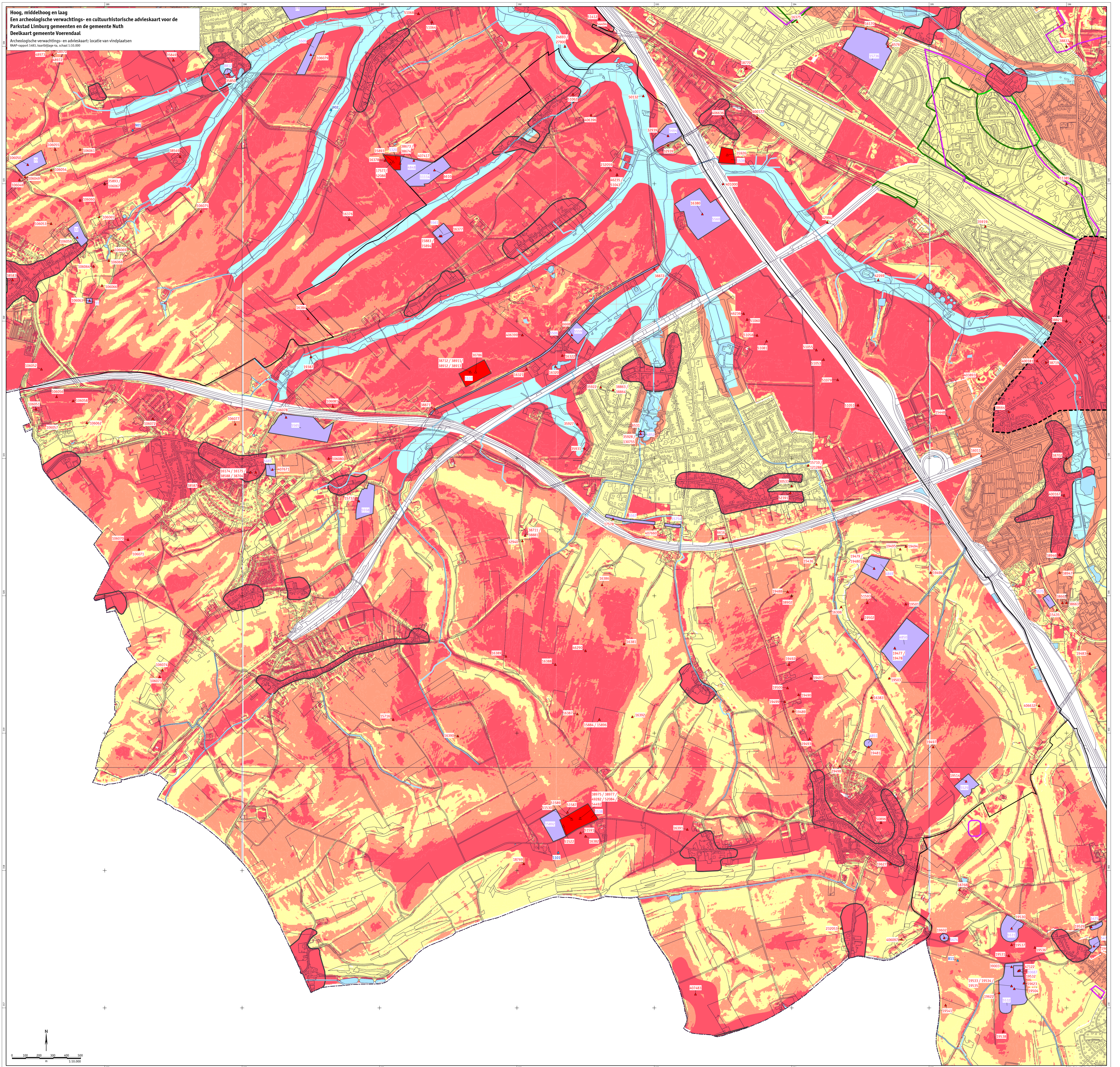

**Hoog, middelhoog en laag**  
**Een archeologische verwachtings- en cultuurhistorische advieskaart voor de**  
**Parkstad Limburg gemeenten en de gemeente Nuth**  
**Deelkaart gemeente Voerendaal**

Archeologische verwachtings- en advieskaart: locatie van vindplaatsen  
 RAAP-rapport 1483, kaartjijge 4e, schaal 1:10.000

**Legenda**

- gebied met een hoge archeologische verwachting
- gebied met een middelhoog archeologische verwachting
- gebied met een laag archeologische verwachting
- gebied met een laag archeologische verwachting (rijprijptoren, veldvondsten, zandsteen en rijkdommen)
- gebied met een laag archeologische verwachting (stortputten, oegtoppen of oppervlakteterreinen)
- gebied met een laag verwachting naar een bijzondere datum (aan voorkomen (vaste gebouwen)
- industrieterrein (inclusief rijprijptoren)
- archeologische monumenten
- archeologische vindplaats (ARMS)
- ▲ archeologische vindplaats (overeen)

**adres**  
 Voor gebieden met een hoge en middelhoog archeologische verwachting (zowel in het buitengebied als in de bebouwde omgeving) is het uitgangspunt om het archeologisch erfgoed 'in situ' te bewaren. Het is belangrijk om te weten dat dit niet mogelijk is, waardoor een voorafgaand onderzoek naar de aanwezigheid van archeologisch erfgoed is van belang. Het is belangrijk om te weten dat dit niet mogelijk is, waardoor een voorafgaand onderzoek naar de aanwezigheid van archeologisch erfgoed is van belang.

**Bevindingen**  
 In deze gebieden gelden geen restricties ten aanzien van de planning, tenzij er een vindplaats binnen 50 m van het plangebied is gelegen.

**Bevindingen**  
 In deze gebieden gelden geen restricties ten aanzien van de planning, tenzij er een vindplaats binnen 50 m van het plangebied is gelegen.

**Bevindingen**  
 In deze gebieden gelden geen restricties ten aanzien van de planning, tenzij er een vindplaats binnen 50 m van het plangebied is gelegen.

**Bevindingen**  
 In deze gebieden gelden geen restricties ten aanzien van de planning, tenzij er een vindplaats binnen 50 m van het plangebied is gelegen.

**Bevindingen**  
 In deze gebieden gelden geen restricties ten aanzien van de planning, tenzij er een vindplaats binnen 50 m van het plangebied is gelegen.

**Bevindingen**  
 In deze gebieden gelden geen restricties ten aanzien van de planning, tenzij er een vindplaats binnen 50 m van het plangebied is gelegen.

- 3543 ARMS-waarnemingsnummer
- 3544 plaats-waarnemingsnummer
- 3545 monumentnummer
- 3546 gemeentegrens
- 3547 grensovergang