

- Bestemmingen**
- N Natuurgebied
 - BO Bosgebied
 - AN Agrarisch gebied met natuurwaarden
 - AL Agrarisch gebied met landschappelijke waarden
 - A Agrarisch gebied
- Verblijfsrecreatieve doeleinden**
- V2. Massavak
 - V3. Resort Arden
 - V4. Camping 'de Kooze'
 - V5. Camping 'de Vleer'
 - V6. Nieuwe Evenweg
 - V7. Hovershof
 - V8. Brandemolen
 - V9. Rijksweg
 - V10. Rappanstraat
 - V11. Vlekenstraat
- Dagrecreatieve doeleinden**
- D1. Thermaalbad Arden
 - D2. Vijfver
 - D3. Tenniscomplex en achterevening
 - D4. Voetbalcomplex
 - D5. Sportcomplex
 - D6. Schietvereniging
 - D7. Vijfver 'de Luit'
 - D8. Voorbeemd
 - D9. Menege Hasselonderhoek
 - D10. Menege Middenweg
 - D11. Menege Leeuweweg
 - D12. Vijfver
- Maatschappelijke doeleinden**
- M1. Klooster
 - M2. Begraafplaats
 - M3. Kapel
 - M4. JFK / De Melan
- Waterdoeleinden**
- Ontgrondingen
 - Verkeersdoeleinden
 - Agrarische bedrijfsdoeleinden
- Bedrijfsdoeleinden**
- bi. boerderijwinkel
 - ca. cafe/bar/restaurant
 - cc. carverij
 - cc. carverijhandel
 - cc. drukkerij
 - cc. garage
 - gc. gasstation
 - gv. grondverzet bedrijf
 - ho. hotel
 - ka. kantoor
 - kh. kledingwinkel
 - ko. koeriersbedrijf
 - mu. museum
 - op. opslag/verhuur
 - os. opslag/verhuur
 - pl. plantencentrum
 - pr. productiefabriek
 - ro. reparatie/werkplaats, opslag, constructiebedrijf
 - sh. schepshelling
 - sl. slaan/richting
 - sv. schiedmuseum
 - tu. tuincentrum
 - ut. winkel
 - wi. winkel/winkel
 - wb. waterleidingbedrijf
- Woondoeleinden**
- Landgoedwoning
- Dubbelbestemmingen**
- Grondwaterbeschermingszone
 - Leiding zone
 - Stroomvoerdend rivierbed
 - Waterbergend rivierbed
 - Waterkering
 - Waterwringgebied
- Leidingen**
- G
 - R
 - O

Funcie aanduiding binnen de bestemming

- Plangrens
- Bestemmingsgrens
- Gestuurbouw concentratiegebied
- Beelkbepalend bebouwing
- Rijksmonument
- Privé begraafplaats
- Koppeltaken, 1 bestemmingevak
- 1 BW Aantal bedrijfswoningen
- 2W Aantal woningen
- ob Onbebouwd

Aanduidingen

- Landgoed

Algemeen

- Kadastrale gegevens
- Geocirkel getuig

Landgoed

- L1 Landgoed Esterveld
- L2 Landgoed Schandeloche heide
- L3 Landgoed De Vlees
- L4 Landgoed Dassenijk
- L5 Landgoed Enderhof

Vastgesteld bij besluit van de Raad van Arden en Velden d.d. 28 mei 2009

De Griffier

Gemeente Arden en Velden
Bestemmingsplan 'Buitengebied'
Plankaart 1B

16 ter veld-ingenieur 11/dec/2008 vastgesteld 28 mei 2009 G.S.-best.: 26 januari 2010

Strategie, ordening & vorm

CROONEN ADVISORS

0 20 100 1500
schaal 1:5000



- Bestemmingen**
- N Natuurgebied
 - BO Bosgebied
 - AN Agrarisch gebied met natuurwaarden
 - AL Agrarisch gebied met landschappelijke waarden
 - A Agrarisch gebied
 - Verbij/recreatieve doeleinden
 - Dagrecreatieve doeleinden
 - Maatschappelijke doeleinden
 - Waterdoeleinden
 - Ontgrondingen
 - Verkeersdoeleinden
 - Agrarische bedrijfsdoeleinden
 - Bedrijfsdoeleinden
 - Woondoeleinden
 - Landgoedwoning
- Dubbelbestemmingen**
- Grondwaterbeschermingszone
 - Leidings zone
 - Stroomvoerende rivierbed
 - Waterbergend rivierbed
 - Waterkering
 - Waterwingebied
- Bestemmingen (continued)**
- V2. Maasvallei
 - V3. Resort Arce
 - V4. Camping 'de Kruisat'
 - V5. Camping 'de Vliet'
 - V6. Nieuwe Ervenweg
 - V7. Hovershof
 - V8. Brandelen
 - V9. Rijksweg
 - V10. Steppenraat
 - V11. Vlietstraat
 - D1. Themaatbed Arce
 - D2. Vlietweg
 - D3. Tenniscomplex en schietvereniging
 - D4. Voetbalcomplex
 - D5. Sportcomplex
 - D6. Schietvereniging
 - D7. Vlietweg 'de Luit'
 - D8. Voetbalveld
 - D9. Manager Nasseltonhede
 - D10. Manager Muidersweg
 - D11. Manager Looiseweg
 - D12. Vlietweg
 - M1. Klooster
 - M2. Begraafplaats
 - M3. Kapel
 - M4. JPK / De Metten
 - GT. Glasinbouwbedrijf
 - G. Grondgebonden bedrijf
 - NG. Niet grondgebonden bedrijf
 - IV. Intensieve veetouderij
 - bl. boerderijwinkel
 - ca. cafe/restaurant
 - ca. caravanstalling
 - ca. caravanhandel
 - ca. draaiwerf
 - ga. gemeentehuis
 - ga. gestation
 - gv. grondverzet bedrijf
 - ho. hotel
 - ka. kantoor
 - kh. kunsthandel
 - lc. bouwbedrijf
 - ml. museum
 - oo. opslag/afval
 - os. opslag/stallingen
 - pl. plantencentrum
 - pr. productiefabriek
 - roc. reparatiewerkplaats, opslag, constructiebedrijf
 - sh. scheepshelling
 - sl. slaanbedrijf
 - sc. scheepswerf
 - tl. telenorm
 - vl. winkel
 - wiln. winkel/snackbar
 - wlb. waterleidingbedrijf

- Functie aanduiding binnen de bestemming**
- 1 BW Aantal bedrijfswoningen
 - 2W Aantal woningen
 - ob Onbebouwd
- Aanduidingen**
- Plangrens
 - Bestemmingsgrens
 - Glasinbouw concentratiegebied
 - Beeldbepalend bebouwing
 - Rijksmonument
 - Privé begraafplaats
 - Koppeltaken, 1 bestemmingsvlak
 - Landgoed
- Algemeen**
- Kadastrale gegevens
 - Geocirkel gemeent
- Landgoed**
- L1. Landgoed Esterveld
 - L2. Landgoed Schandeloosche heide
 - L3. Landgoed De Vliet
 - L4. Landgoed Dassenwijk
 - L5. Landgoed Enderhof

Vastgesteld bij besluit van de Raad van Arce en Velden d.d. 28 mei 2009

De Griffier

De Griffier

Gemeente Arce en Velden
Bestemmingsplan 'Buitengebied'
Plankaart 1A

1e her-voelagginge 16 dec 2005 vastgesteld: 28 mei 2009 G.S. besluit 16 januari 2010

strategische ordening & vorm

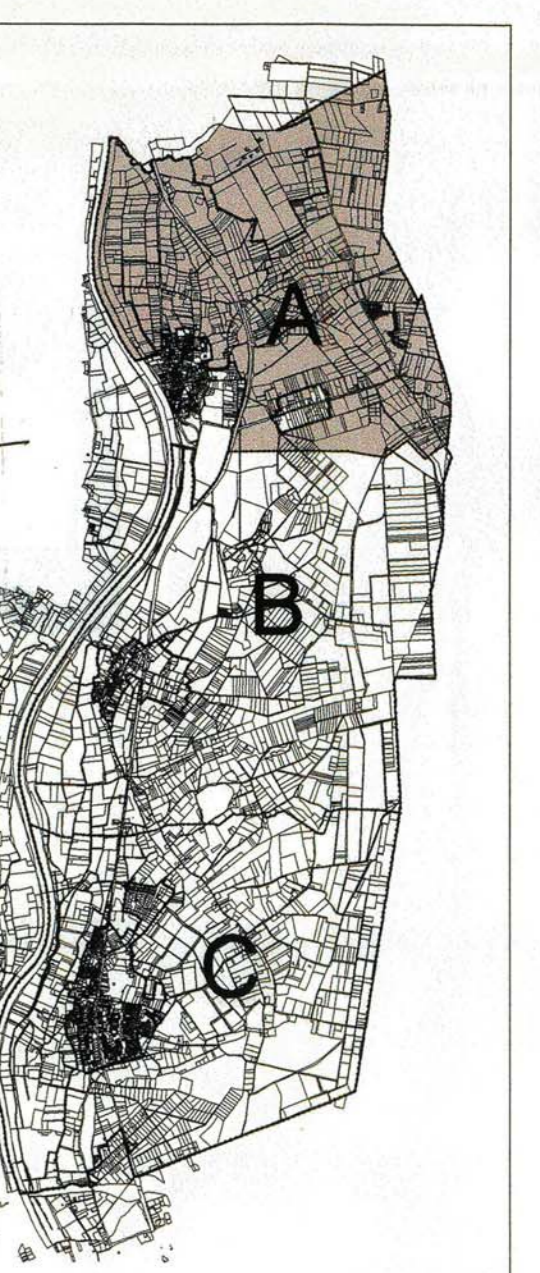

CROONEN ADVISEURS
strategische ordening & vorm

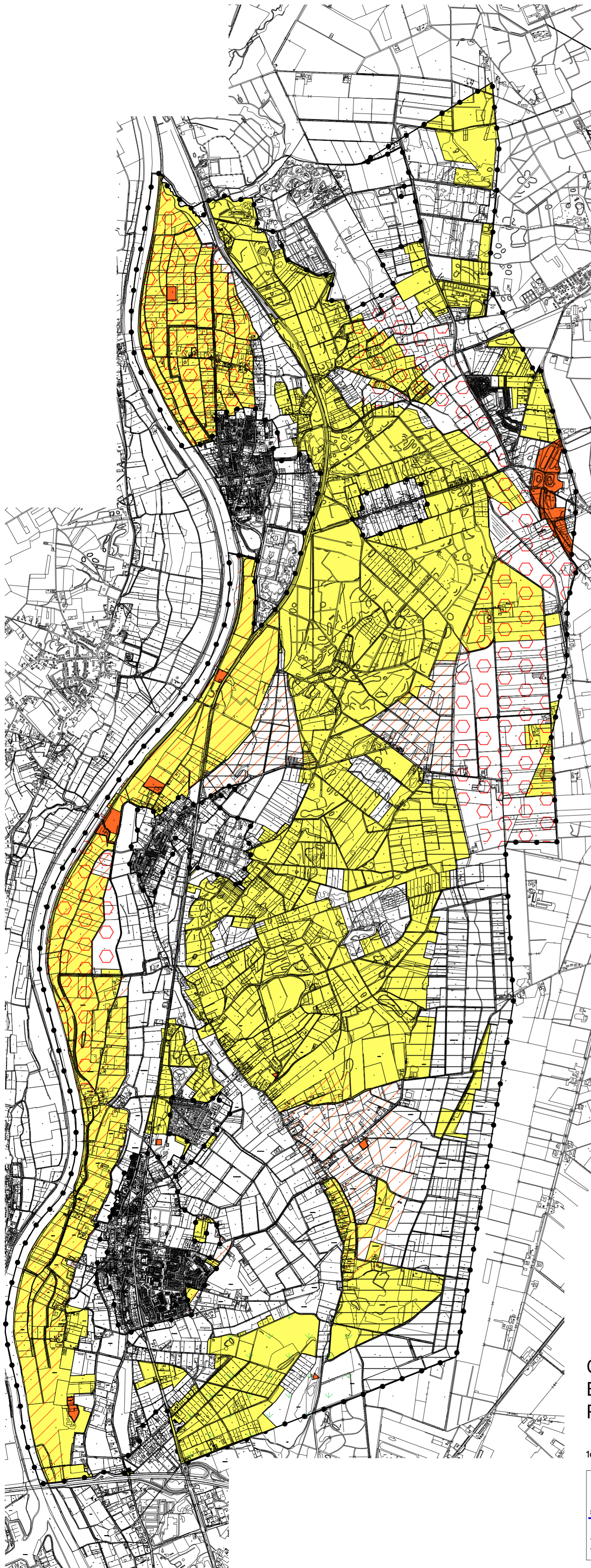

Verklaring

Aanduidingen

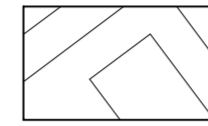

Kadastrale gegevens

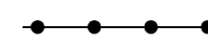

Plangrens

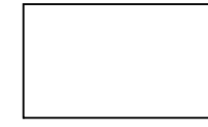

Geen specifieke landschappelijke of cultuurhistorische waarden

Landschappelijke waarden

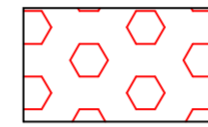

Open gebied

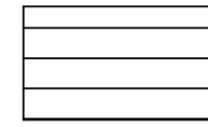

Besloten gebied

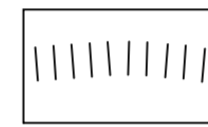

Steilrand cq. terraswand



Rivierduinen

Cultuurhistorie



Archeologische waardevol terrein



Gebied met archeologische verwachtingswaarde



Oude bouwlanden

Gemeente Arcen en Velden Bestemmingsplan 'Buitengebied' Plankaart 2A: Landschap en Cultuurhistorie

1e ter-visie-legging:

vastgesteld:

G.S.-besluit:

strategie, ordening & vorm

CROONEN
ADVISEURS

datum : april 2009

Telefoon: 073 523 39 00 Hoff van Hollantlaan 7 Postbus 435 5240 AK Rosmalen
Telefax: 073 523 39 99 E-mail: bureau@croonen.nl

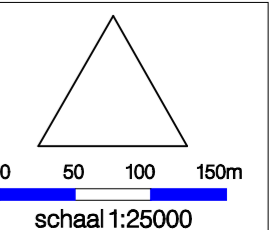

tek.no. : TEK01-ARC00013-01A

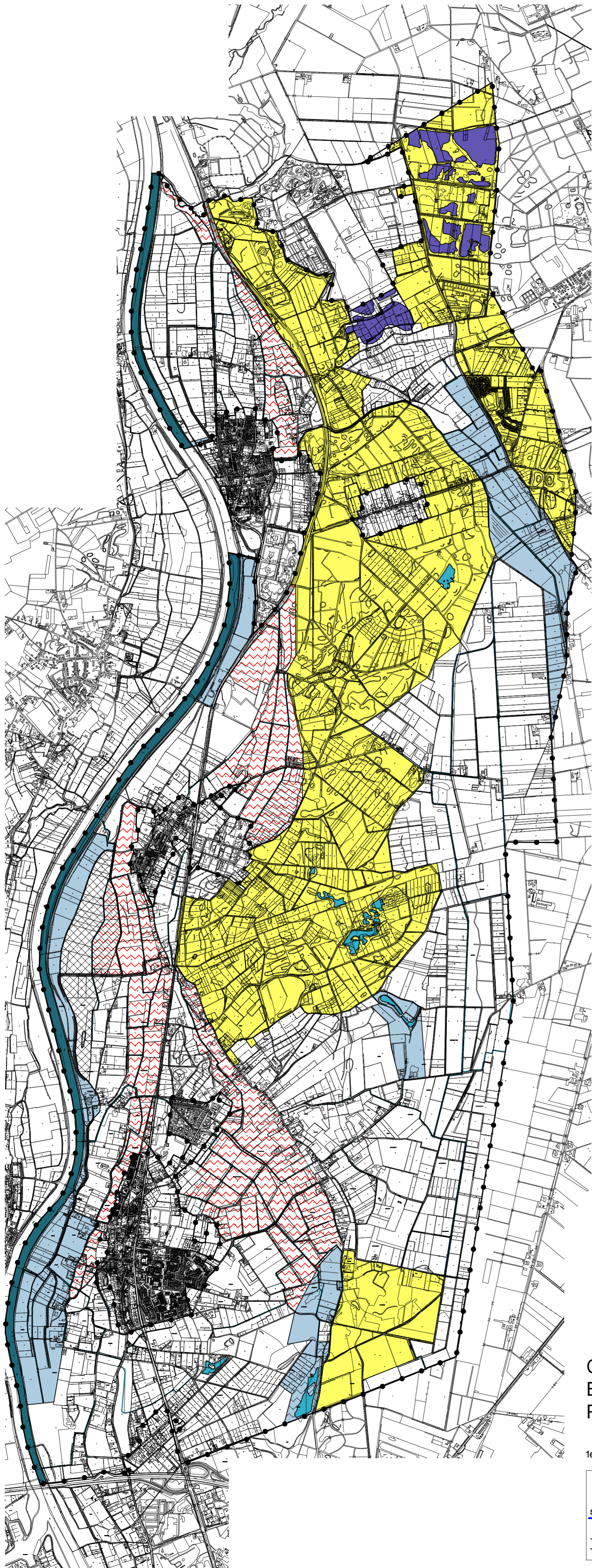





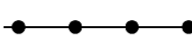



Verklaring

Aanduidingen

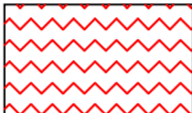
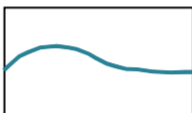
-  Kadastrale gegevens
-  Plangrens
-  Geen specifieke waterwaarden

Abiotische waarden

-  Kwelgebied
-  Infiltratiegebied
-  Oude Maasmeander
-  Beek en waterlopen
-  Ven
-  Maas
-  Zandwinningsplas
-  Toekomstige zandwinningplas

Gemeente Arcen en Velden Bestemmingsplan 'Buitengebied' Plankaart 2B: Water

1e ter-visie-legging:

vastgesteld:

G.S.-besluit:

strategie, ordening & vorm

CROONEN
ADVISEURS

datum : april 2009

Telefoon: 073 523 39 00 Hoff van Hollantlaan 7 Postbus 435 5240 AK Rosmalen
Telefax: 073 523 39 99 E-mail: bureau@croonen.nl

tek.no. : TEK01-ARC00013-01A

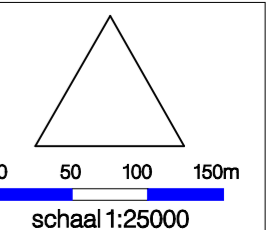

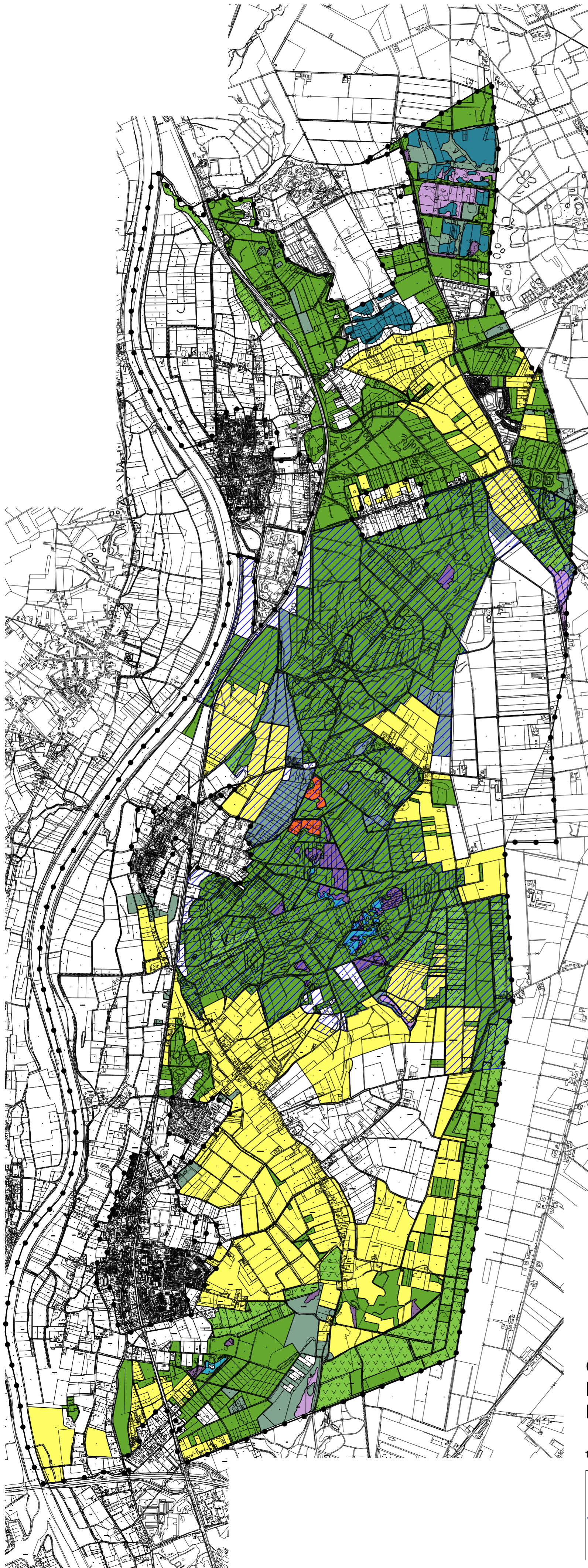

Verklaring

Aanduidingen

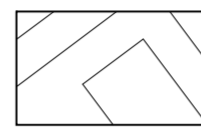

Kadasterale gegevens

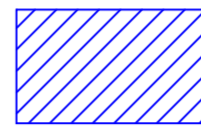

Natura 2000 gebied

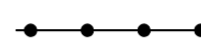

Plangrens



Geen specifieke natuurwaarden

Natuurwaarden:



Waterplassen



Moeras



Vennen



Natte heide

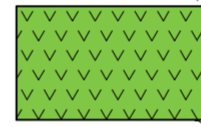

Natte graslanden

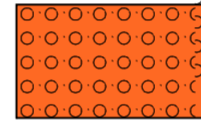

Droge graslanden

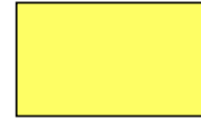

Kleinschalig cultuurlandschap



Vochtig loofbos



Droge bossen

**Gemeente Arcen en Velden
Bestemmingsplan 'Buitengebied'
Plankaart 2C: Natuur**

1e ter-visie-legging:

vastgesteld:

G.S.-besluit:

strategie, ordening & vorm



datum : april 2009

Telefoon: 073 523 39 00 Hoff van Hollantlaan 7 Postbus 435 5240 AK Rosmalen
Telefax: 073 523 39 99 E-mail: bureau@croonen.nl

tek.no. : TEK01-ARC00013-01A

