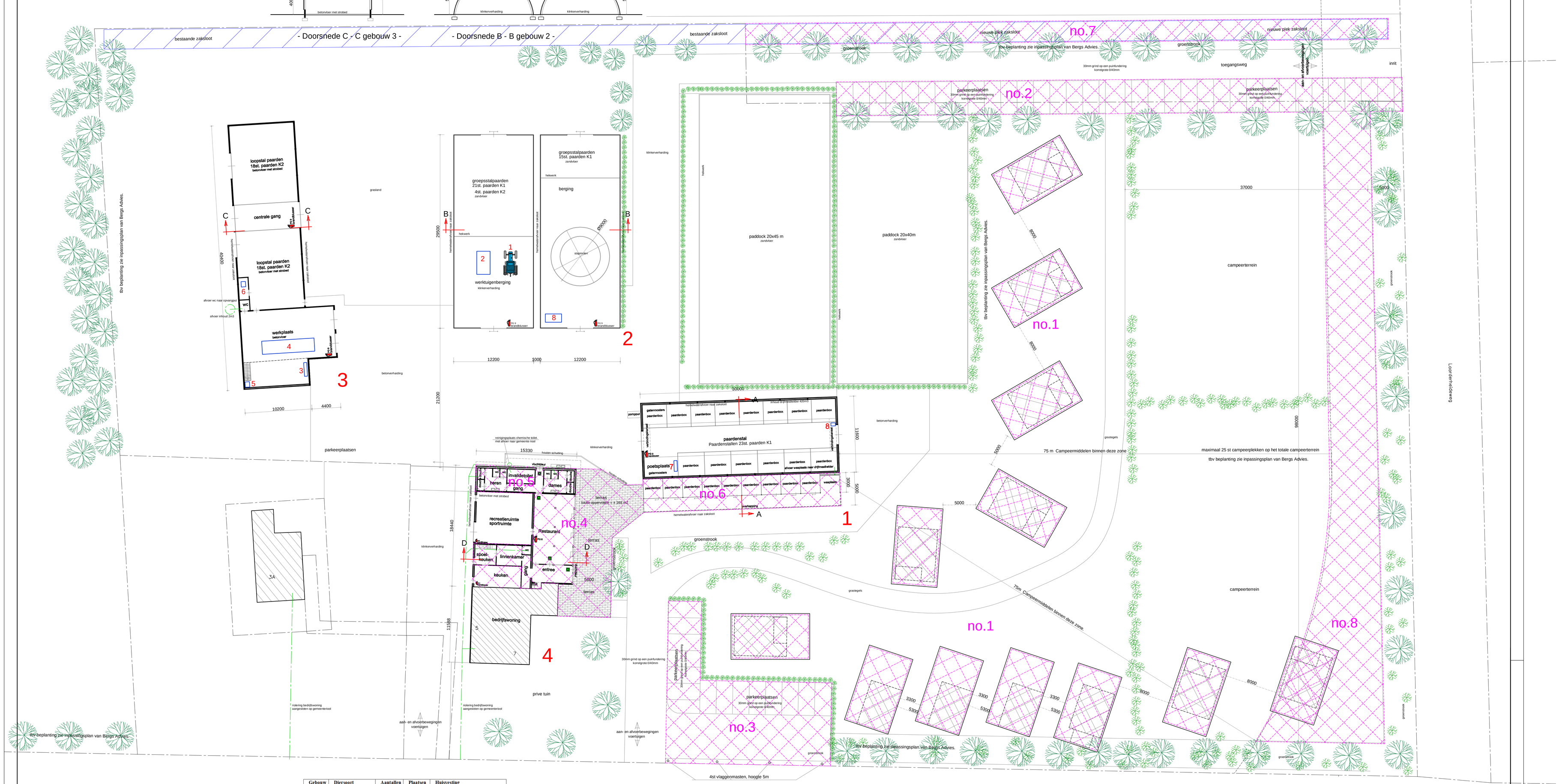


- Doorsnede C - C gebouw 3 -

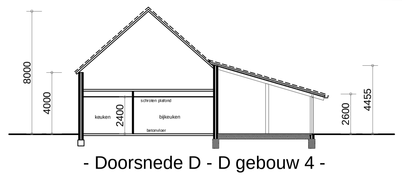
- Doorsnede B - B gebouw 2 -



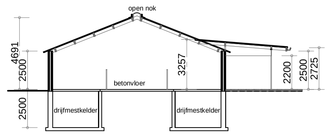
Gebouw nr	Diersoort	Aantallen	Plaatsen	Huisvesting
1	Paarden	23	23	TR K.1.
2	Paarden	36	36	TR K.1.
2	Paarden	4	4	TR K.2.
3	Paarden	36	36	TR K.2.

Gebouw nr	Gebouw type	Gevelvlak	Materiaal
Gebouw 1	Paardenstal	Wanden	Baksteen / betonelementen
		Dak	Golfplaten
		Vloer	Beton
		Plafond	Isolatieplaten
Gebouw 2	Paardenstal	Wanden	Baksteen / betonelementen
	Werktuigenberging	Dak	Golfplaten
		Vloer	Beton
		Plafond	Isolatieplaten
Gebouw 3	Paardenstal-werkplaats	Wanden	Betonelementen / damwandplaten
Gebouw 5	Stapmolen	Dak	Golfplaten
		Vloer	Beton
Gebouw 4	Restaurant	Wanden	Baksteen / betonelementen
	Berging	Dak	Golfplaten
	Bedrijfswoning	Vloer	Beton
		Plafond	Isolatieplaten

Gebouw nr	Gebouw type	Muurplaat-hoogte (m1)	Nokhoogte (m1)	Gemiddelde hoogte (m1)	Emissiepunt hoogte (m1)
1	Paardenstal	2,50	4,80	3,65	4,80
2	Paardenstal	0,00	5,50	2,75	
3	Paardenstal	4,00	5,80	4,90	



- Doorsnede D - D gebouw 4 -

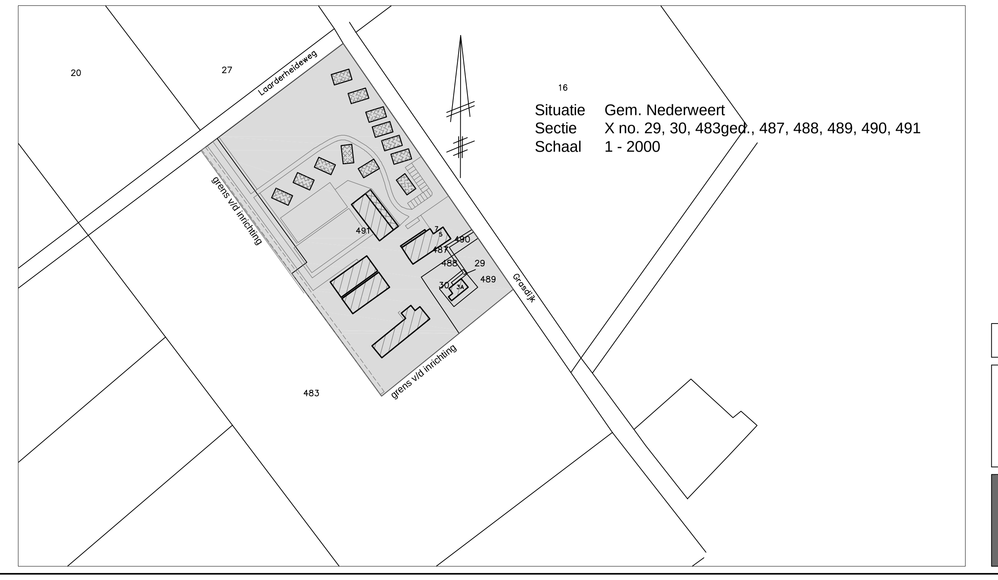


- Doorsnede A - A gebouw 1 -

Grasdijk

Het aangegeven Groen op deze tekening is indicatief.
Het officiele groenplan is opgenomen in het landschappelijk inpassings- en compensatieplan.

Nr.	Omschrijving	Aantal	Elektrische vermogen	Stook vermogen
1	Tractor met dieselmotor 90 kw	1	0,0	
2	Loader met dieselmotor 65 kw	1	0,0	
3	Werktuig met diverse handgereedschappen totaal 5 kw	1	5,0	
4	Vrachtwagen met dieselmotor 180 kw	1	0,0	
5	Heteluchtkachel, dieselgestookt 65 kw, vent. 0,2 kw 1400 omw/min	1	0,20	65
6	Vloeistofdichte bak met opslag smeerolie 60 ltr, diesel 200 ltr.	1	0,0	
7	Verplaatsbare hogedrukreiniger met motor 3,5 kw	1	3,50	
8	Voer opslag in zakgoed totaal 1000 kg	2	0,0	
		aantal stuks	alleen totale kolom invullen	alleen totale kolom invullen
	Totaal elektrische vermogen		**8,7 kw**	
	Totaal stook vermogen			**65 kw**
	Totaal verbrandingsmotoren		**335 kw**	



Situatie Gem. Nederweert
Sectie X no. 29, 30, 483ged., 487, 488, 489, 490, 491
Schaal 1 - 2000

De aanvraag betreft:
1 - Het omzetten van 12 st kampeerplaatsen in gebouwde verblijfsruimten waarbij 10 verblijven maximaal 56 m2 (chalets en safaritenten) groot mogen zijn en 2 maximaal 62m2 (zorgchalets).
2 - Het realiseren van 32 extra parkeerplaatsen.
3 - Het oprichten van 4 vlaggenmasten en 8 extra parkeerplaatsen (totaal 14 parkeerplaatsen)
4 - Het verbreden van de bestaande stal en realiseren van lichte horeca voorziening, openingstijd maximaal 23 OOuur.
5 - Het verbouwen en vergroten van de sanitaire ruimten.
6 - Het realiseren van paardenboxen aan de buitenzijde van een bestaande stal met een overkapte wasplaats
7 - Verleggen van de zaksloot.
8 - Het opheffen van de beperking dat kampeermiddelen binnen 75 meter tot het agrarisch bouwvlak moeten worden geplaatst.

Situatietekening

Recreatiepark de vluchtheuvel BV
Grasdijk 5
6031 PX Nederweert

Bedrijf: Grasdijk 3a + 5 + 7, 6031 PX Nederweert

d.d. Handtekening: ----------

Werk: Situatietekening
Bedrijf: Grasdijk 3a + 5 + 7, 6031 PX Nederweert

Werk nr:
4689-5

Opdrachtgever:

Recreatiepark de vluchtheuvel BV
Grasdijk 5
6031 PX Nederweert
tel:
fax:

gew. d.d. 04-05-2015V10
d.d. 04-09-2014 V1
Schaal 1:200

van den SCHOOR bouwkundig ontwerpburo BV
Gildelaan 7, 6095 AL Baexem
tel: 0475-451697
www.vandenschoor.nl info@vandenschoor.nl