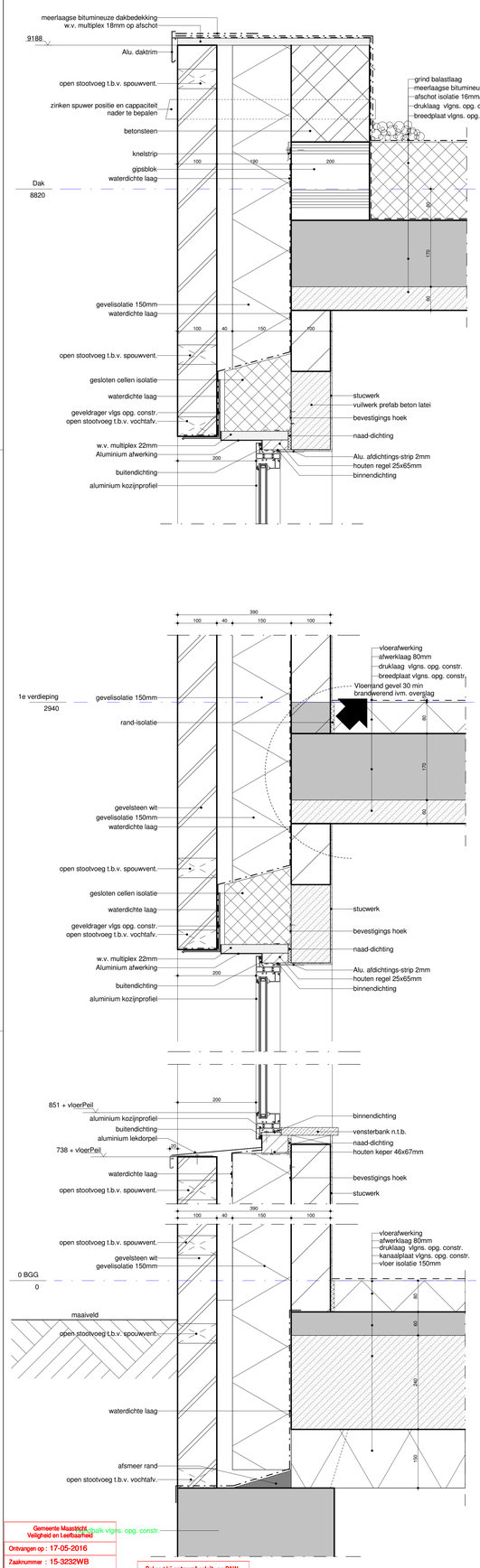

GevelProf. 01

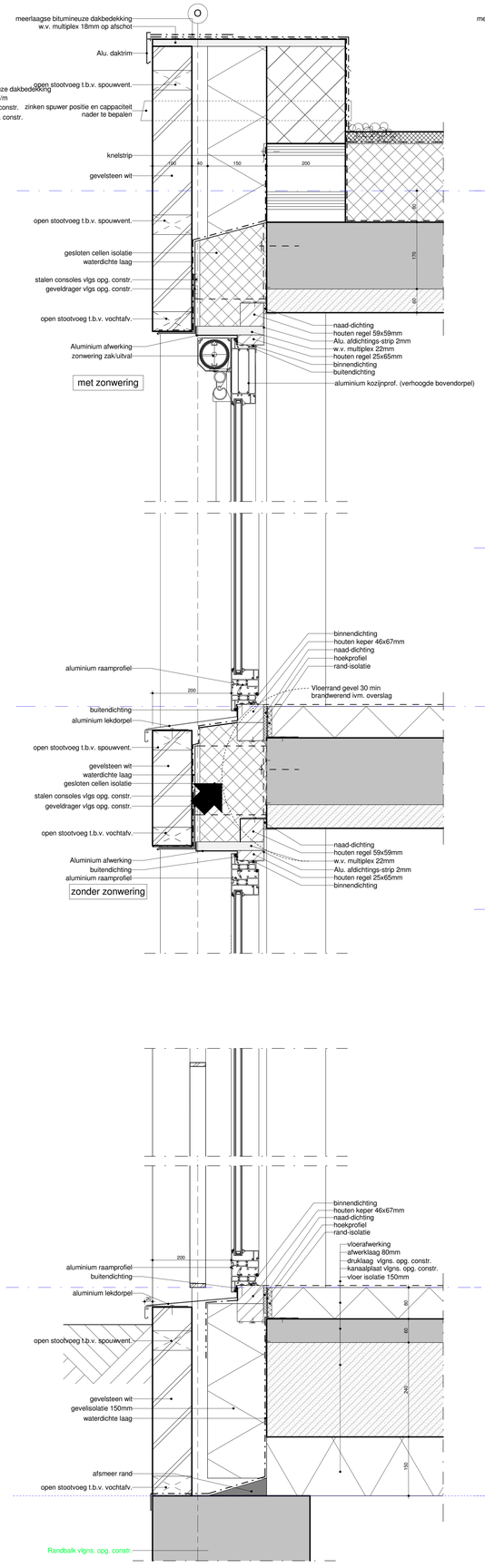

GevelProf. 02

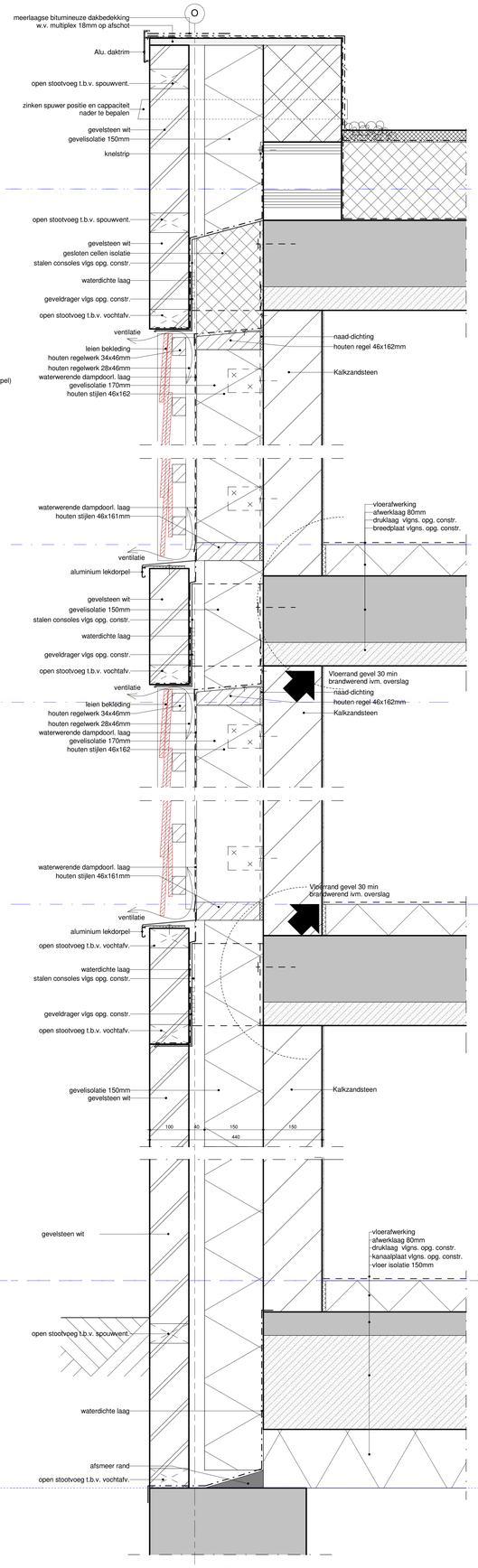

GevelProf. 03

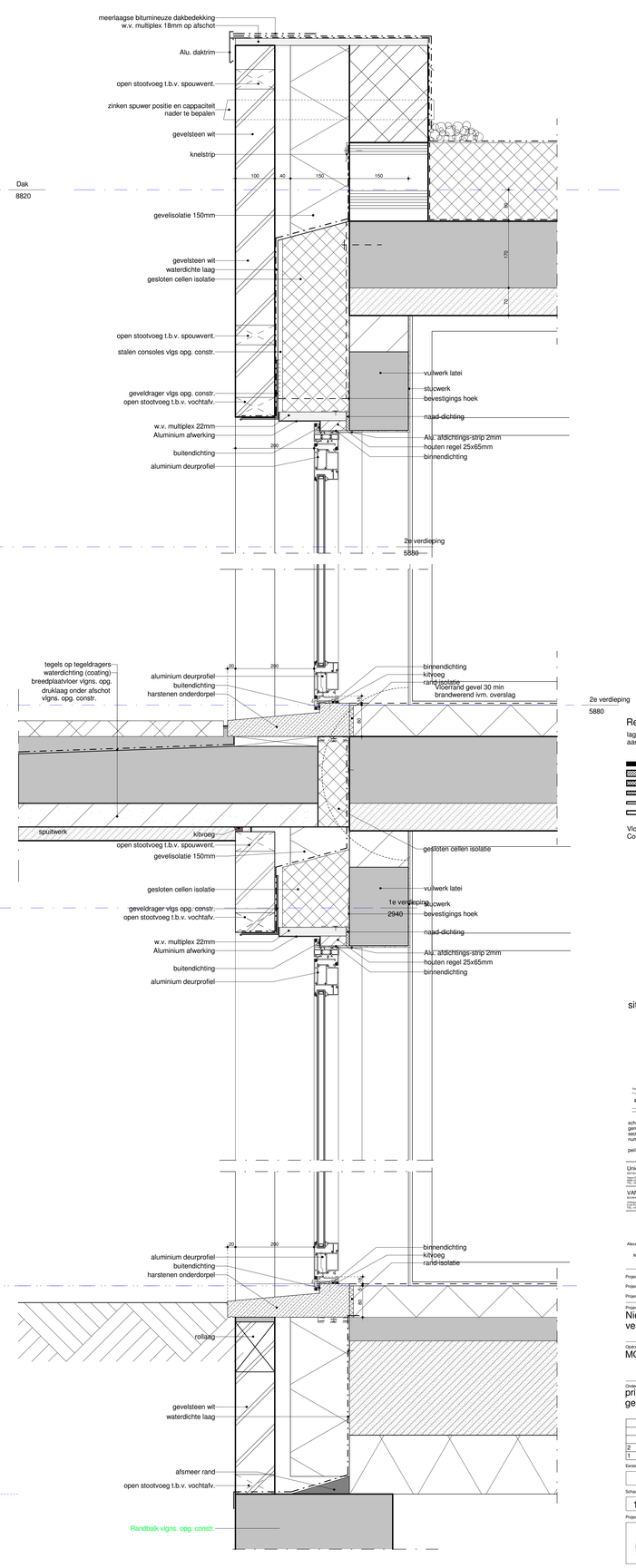

GevelProf. 04

Renvooi

lagenmaat bepaald, 2940/48= 61,25
aanzet lagenmaat 122,5 -peil

- Gevelsteen
- MS wand toilet inbouw
- MS_01 woningscheidend
- MS-02 dubbelzijdig enkele plaat met isolatie
- MS-03 enkelzijdig enkele plaat 30 min brandwerend
- MS-04 dubbelzijdig enkele plaat 30 min brandwerend

Vloerrand 1e verd en 2e verd vloer 30min BRW ivm. overslag
Conform raport GBB

situatie

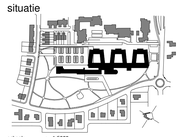

schaal	:	1:5000
gemeente	:	Maastricht
sectie	:	O
nummer	:	6169 - 15035 m2 6170 - 17790 m2
peil	:	entree bestaande bouw maatgevend (B75 -p) peil = B3215 +NAP

Unica
METALICUS 10 Postbus 3016 6202 NB Maastricht
Digitaal City Limburg 2 Postbus 2166 6201 BD Maastricht
T 043 - 32 75 777 www.unica.nl
www.unica.nl
unica

VAN WIJNEN
Architectuur & Interieur
Kampweg 5 Postbus 3170
7418 ED Deventer T 0570 - 69 91 00
FAX +31 (0)88 000 40 00
www.vanwijnen.nl
VAN WIJNEN
Meer dan bouwen

ARCHITECTEN AAN DE MAAS
Woontoren Dufter de Jong
Alexander Battalaan 7 Postbus 3061 6202 NB Maastricht T 043 351 50 00 F 043 351 50 50
E-Mail : maastricht@architectenaandemaas.com
Willemsplein 490 Postbus 23138 3001 KC Rotterdam T 010 206 02 22 F 010 206 02 20
E-Mail : rotterdam@architectenaandemaas.com

Projectarchitect projectarchitect
Projectcoördinator projectcoördinator
Projectleider tekenkamer projectleider

Project
Nieuwbouw / verbouw
verpleeghuis Campagne

Opdrachtgever
MOSAE Zorggroep / Van Wijnen BV

Onderwerp
principe detaillering
gevelprofielen 01 t/m 04

2	2016-05-12	Diverse aanpassingen	jh
1	2015-12-18	diverse aanpassingen	jh

Eerste datum: 30-10-2015 — Parser: jh

Schaal: 1:10 — Formaat: A0L

Projectnummer: 659010

Tekeningnummer: DO4--01

DO4--01

Gemeente Maastricht
Veiligheid en Leefbaarheid
Ontvangen op : 17-05-2016
Zaaknummer : 15-3232WB
Behoort bij besluit van B&W
d.d. 29-09-2016

Behoort bij omgevingsbeslisst van B&W
d.d. 18-05-2016