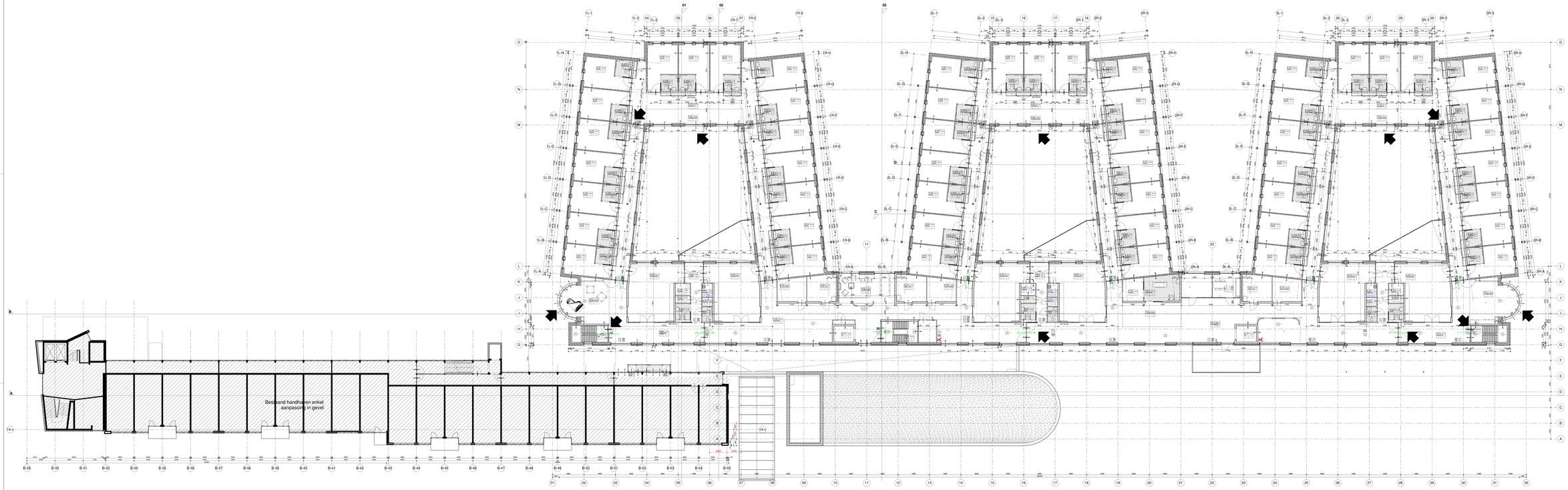

Renvooi
tegenover/naast/t.o.v. ZWG bdv 41-25
tegenover/naast/t.o.v. ZWG bdv 41-26

Gevelsteen groen
Gevelsteen wit
MS wand buitenzijde
MS wand binnenzijde
MS wand voorzetwand
Kalkzandsteen
brandcellendeling 90 min
brandcellendeling 30 min
deltaulsteen
brandslang haspel
brandmeld spanel

Alle tekens, steen, hout en staalconstructies tijn aanwezig in de bestaande situatie.
Er mogen geen wijzigingen aangebracht worden aan de bestaande brandcellendelingen.
Alle nieuwe brandcellendelingen moeten aansluiten op de bestaande brandcellendelingen. (zwarte MS-wand
Hangplafondplaten (zwarte MS-wand
Alle nieuwe wanden moeten aansluiten op de bestaande wanden.
Alle ruimtes zijn voorzien van een rookmeldsysteem en een ontruimingsalarm.
Trappen mgv. vlt 2.0 en 2.1 of tot vlt 2.5 zijn niet als vluchtroute aangemerkt en dienen dan ook niet voldoen aan de eisen van de Bouwverordening.
Bouwgebied vlt 2.0 t.m.vlt 2.5 en t.m. vlt 3.0 en 3.1 t.m. 3.5
Bouwgebied vlt 2.0 t.m.vlt 2.5 en t.m. vlt 3.0 en 3.1 t.m. 3.5 is de bestaande trappen tot brandcellendeling die onder aan dipak 5.
Tot aan de bestaande situatie mag de bestaande ventilatie en verwarming en de bestaande 'Zon' installatie(inclusief alle leidingen en kanalen) blijven staan, mits geplaatst op de daarvoor bestemde plaatsen.

situatie

Opdrachtgever
Gebouwnr. 41
Gebouwdeel
Bouwlaag
Aanzicht
Dwarsdoorsnede
Schaal
Tekening
Tekeningnummer
DO10101
Datum
Tekenaar
Controleur
Revisie
Revisiedatum
Revisiecode
Revisiegroep
Revisiegroepnummer
Revisiegroepnaam
Revisiegroepstatus
Revisiegroepcode
Revisiegroepdatum
Revisiegroepcode
Revisiegroepdatum

ARCHITECTEN AAN DE HAAR
Hoofdstraat 1 Postbus 1 Tel. 0297-361 000 Fax 0297-361 001
Postcode: 2342 AL Aalsmeer
Amsterdam Bureau: Prinses Irenestr. 29 Postbus 1 Tel. 020-6 12 12 00 Fax 020-6 12 12 01
Winkelpand: Mr. Fockeplein 20 Mr. Fockeplein 1 1315 BB Almere Tel. 036-5 30 30 30 Fax 036-5 30 30 31

Projectnummer: projectnummer
Projectnaam: projectnaam
Projectnummer: projectnummer
Projectnaam: projectnaam
Projectnummer: projectnummer
Projectnaam: projectnaam

Nieuwbouw / verbouw
verpleeghuis Campagne

MOSAÏ Zorggroep / Van Wijnen BV

Plattegrond 1e verdieping
Totaalplan

4	2016-05-12	Diverse aanpassingen
3	2016-02-25	Aanpassingen dwarsdoorsnijding
2	2015-12-14	Aanpassingen
1	2015-11-04	diverse aanpassingen

30-10-2015

1:100

schaal 2500

659010

DO10101

Opmerkingen Aanpassing
Gebouw 41 Gebouwdeel
Ontworpen op : 17-08-2015
Tekeningnr : 15.3232WIS
Getoetst bij bestaand van SBR op 22-08-2016

Getoetst bij uitbreidingsbeleid van SBR op 13-05-2016