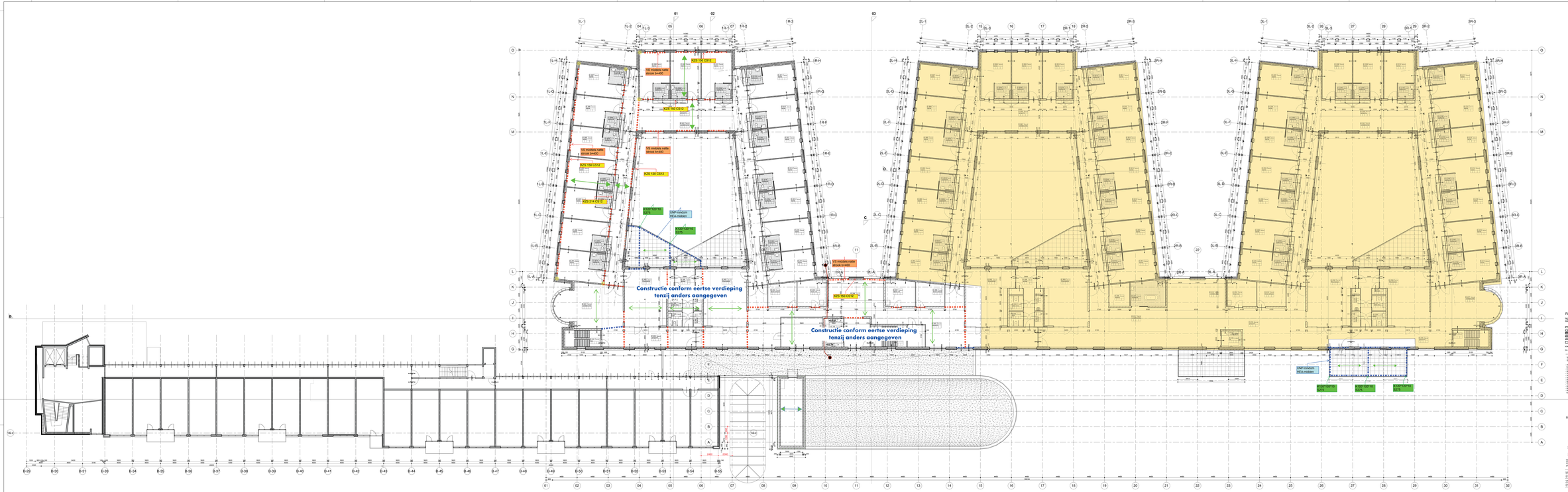

Overspanning breedplaat 230
Overspanning breedplaat 240
Versterkte stroek in breedplaat of natte stroek
Stalen ligger
Stalen kolom
Overspanning prefab balkon
Kalkzandsteen vertand verlijmen
principe voor alle verdiepingen
Overspanning kanaalplaat met druklaag
Overspanning stalendakplaat
Stabiliteitsverbanden
Stalen kolommen portaal
Voorstel dilataties

Renvooi

sigarenvat beton: 3200/Ok.-60.377
sanoir sigarenvat 30 pan

- Gevelsteen grijs
- Gevelsteen wit
- MS wand metalstiefes
- MS wand standaard
- MS wand voorzetwand
- MS wand voorzetwand
- brandcheiding 60 min
- brandcheiding 30 min
- zelfsluitend
- brandslang haspel
- brandslang aansluiting

Alle beton, staal en steenconstructie rijp-
brandwering overdekking:
Alle betonwerken: 20 mm
Alle betonwerken aan de buitenzijde: 40 mm
Alle betonwerken aan de buitenzijde gelegen onderzicht
Alle betonwerken aan de buitenzijde gelegen onderzicht
Verdiepingsvloeren: conform NEN 1047
Dakvloeren: conform NEN 1047
Beton: min. C20/25 in binnen (gew. w/c 0.7) en tachtigvoudig
Beton: min. C30/37 in buiten (gew. w/c 0.5) en tachtigvoudig
Betonstalen wpg. ste 2.1) en van tachtigvoudig overlaps 1000mm hoog
Betonstalen wpg. ste 2.1) en van tachtigvoudig 1000mm
Breedgeplaat ste 2.1) en van tachtigvoudig 1000 mm
Breedgeplaat ste 2.1) en van tachtigvoudig 1000 mm

situatie

ARCHITECTEN AAN DE MAAS

Rosmolenweg 20 Postbus 5123 NL - 6130 PC Sittard
Telefoon: 0046 - 45 - 5 25 25
Telefax: 0046 - 45 - 5 25 26
E-mail: info@wdj-architecten.nl
Website: www.wdj-architecten.nl
Bankrekening: 1000.00.000
BTW-nummer: NL 0000.00.000.B.01
KvK-nummer: 14 - 0000

Opdrachtnr.: projectnummer
Projectnummer: projectnummer
Projectnr.bestanden: projectleider
Fase: Nieuwbouw / verbouw verpleeghuis Campagne
Opdrachtgever: MOSAÏE Zorggroep / Van Wijnen BV

Status: Definitief
Schaal: 1:100
Datum: 30-10-2015
Formaat: A0
Tekeningnr.: 659010
Revisie: DO10101
Bestandsnr.: 2000

Rev.	Datum	Omschrijving wijziging	Gem.	Rev.