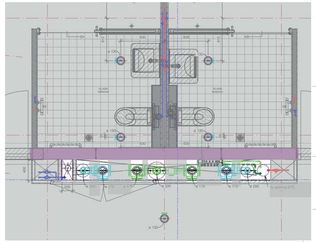

Principe vloer sparingen naast gangwand
grijze vlakken is beton vloer
witte vlakken is de sparing

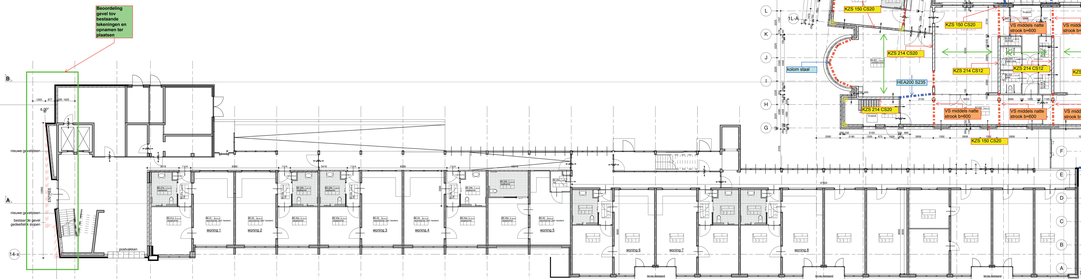

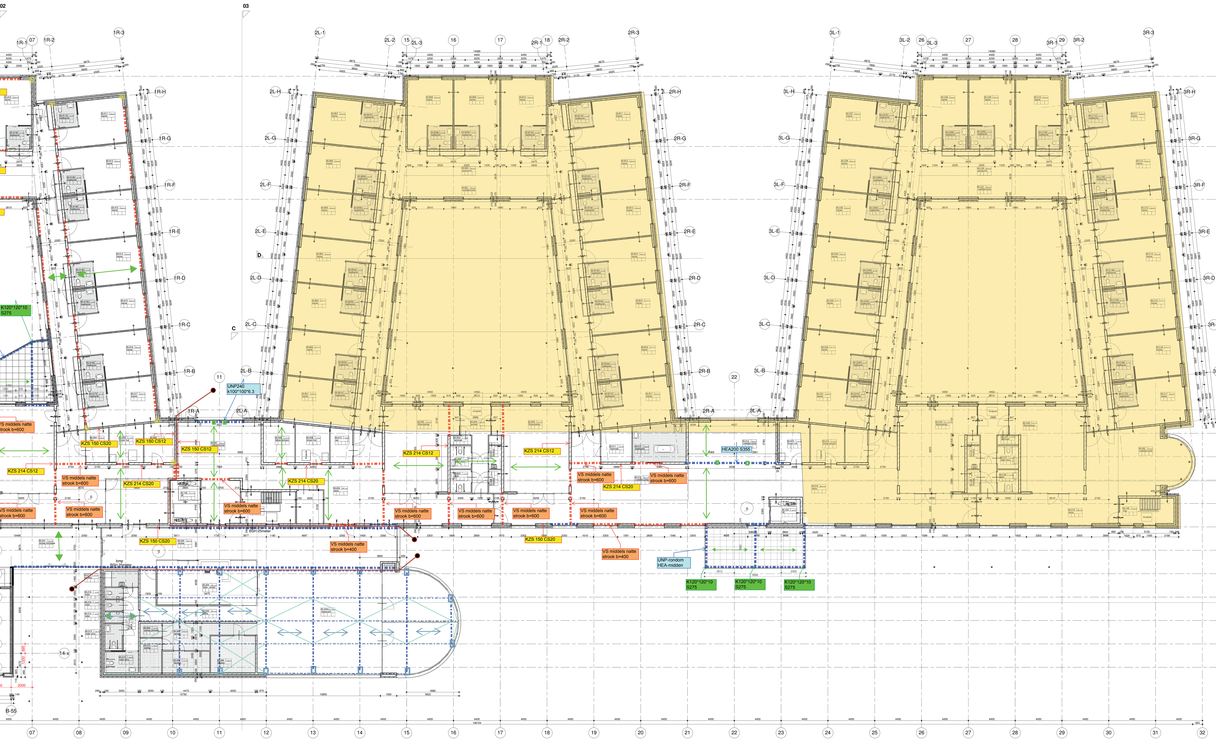

Overspanning breedplaat 230

Overspanning breedplaat 240

Versterkte stroek in breedplaat of natte stroek

Stalen ligger

Stalen kolom

Overspanning prefab balkon

Kalkzandsteen vertand verlijmen
principe voor alle verdiepingen

Overspanning kanaalplaat met druklaag

Overspanning stalendakplaat

Stabiliteitsverbanden

Stalen kolommen portaal

Voorstel dilataties

Renvooi

oppervlaat bestand: 3200/10/x-40.377
aanvraar oppervlaat 80 pad

- Gevelsteen grijs
- Gevelsteen wit
- Gevelsteen donkerbruin
- MS wand standaard
- MS wand voorzetwand
- MS wand voorzetwand

Brandcompartimentering:
- brandscheiding 60 min
- brandscheiding 30 min
- deltaulaatst.
- brandslang haspel
- brandslang aansluiting

Alle kozijnen, ramen, deuren en glasopvulling nader bekeken en berekening construkteur.
Alle afmetingen op bouwkundige tekeningen.
Bouwkundige construkties, nagelplatenfabrikaat
Bouwkundige construkties, nagelplatenfabrikaat
Hoofdgestellen: NEN 3859 / NEN 3860
Verdiepingsvloeren: NEN 3859 / NEN 3861
Alleen als daar in model staat, alle U-W van kozijnen/glas
Alle U-W van kozijnen/glas, alle U-W van kozijnen/glas
Balustrade vlgns. det 2.3 van een hoogteverschil minimaal 1000mm hoog
Balustrade vlgns. det 2.3 van een hoogteverschil minimaal 1000mm hoog
Brandgevel aan B-29 / B-30 / B-31 / B-33 / B-34 / B-35 / B-36 / B-37 / B-38 / B-39 / B-40 / B-41 / B-42 / B-43 / B-44 / B-45 / B-46 / B-47 / B-48 / B-49 / B-50 / B-51 / B-52 / B-53 / B-54 / B-55
Brandgevel aan B-29 / B-30 / B-31 / B-33 / B-34 / B-35 / B-36 / B-37 / B-38 / B-39 / B-40 / B-41 / B-42 / B-43 / B-44 / B-45 / B-46 / B-47 / B-48 / B-49 / B-50 / B-51 / B-52 / B-53 / B-54 / B-55

situatie

Rev.	Datum	Omschrijving wijziging	Bdr.	Ken.

Ontwerpfase		Bestekfase		Uitvoeringsfase	
Voorlopig		Voorlopig		Voorlopig	
Definitief		Definitief		Definitief	

Opdrachtgever:
Van Wijnen Sittard B.V.
Joseba 5110
6130 DC Sittard

Naam:
Nieuwbouw en verbouw verpleeghuis Campagne te Maastricht

Onderwerp:
Overzicht constructie 1e verdieping

Datum: 16-12-2015
Schaal: -
Formaat: -

Ontworpen: D. Lim
Gecontroleerd: H. Feijen
Goedgekeurd: H. Feijen

PALTE
Kerkgenootschaplaan 5
2102 KB Heemstede
Postbus 615
2200 AV Voorhout
Telefoon : 0252 - 23 00 20
Telefax : 0252 - 651 54 85
e-mail : info@palte.nl

Bouwdeel:
MOSAÏE Zorggroep / Van Wijnen BV

Plaats:
Rijksgrond Begaengrond
Tolweddan

Projectnr.: **450150**

Tekeningnr.: **O-002**

Wijzigingen:

Tel. opdrachtgever:
Code:
Bestn.:

Revisie	Datum	Omschrijving
0	12/02	Eerste aanpassingen

Schaal: 1:100
Datum: 30-10-2015
Tekenaar: jh
Formaat: A0
Tekeningnr.: 659010
Revisie: 0
Bestanden: DO10001
Bestandsnr.: DO 1001-0

Gemeente Maastricht
Vastgesteld en verklaard
Ontwerpjaar - 29.12-2015
Aanvraaljaar - 15.02/2016

PLAN OP HOOFDLIJNEN GETOETST
Datum: 4/5.19 maart 2016

Schuur/Lichtbedrijf van SUR
sd 13-05-2016

ARCHITECTEN AAN DE MAAS
Hoofdkantoor: Kerkstraat 7 Postbus 2040 6201 CA Maastricht T 043 - 325 99 00 F 043 - 325 99 01 info@wdj.nl www.wdj.nl
Vestiging Heerlen: Postbus 4140 6401 CC Heerlen T 045 - 571 15 00 F 045 - 571 15 01 heerlen@wdj.nl www.wdj.nl