

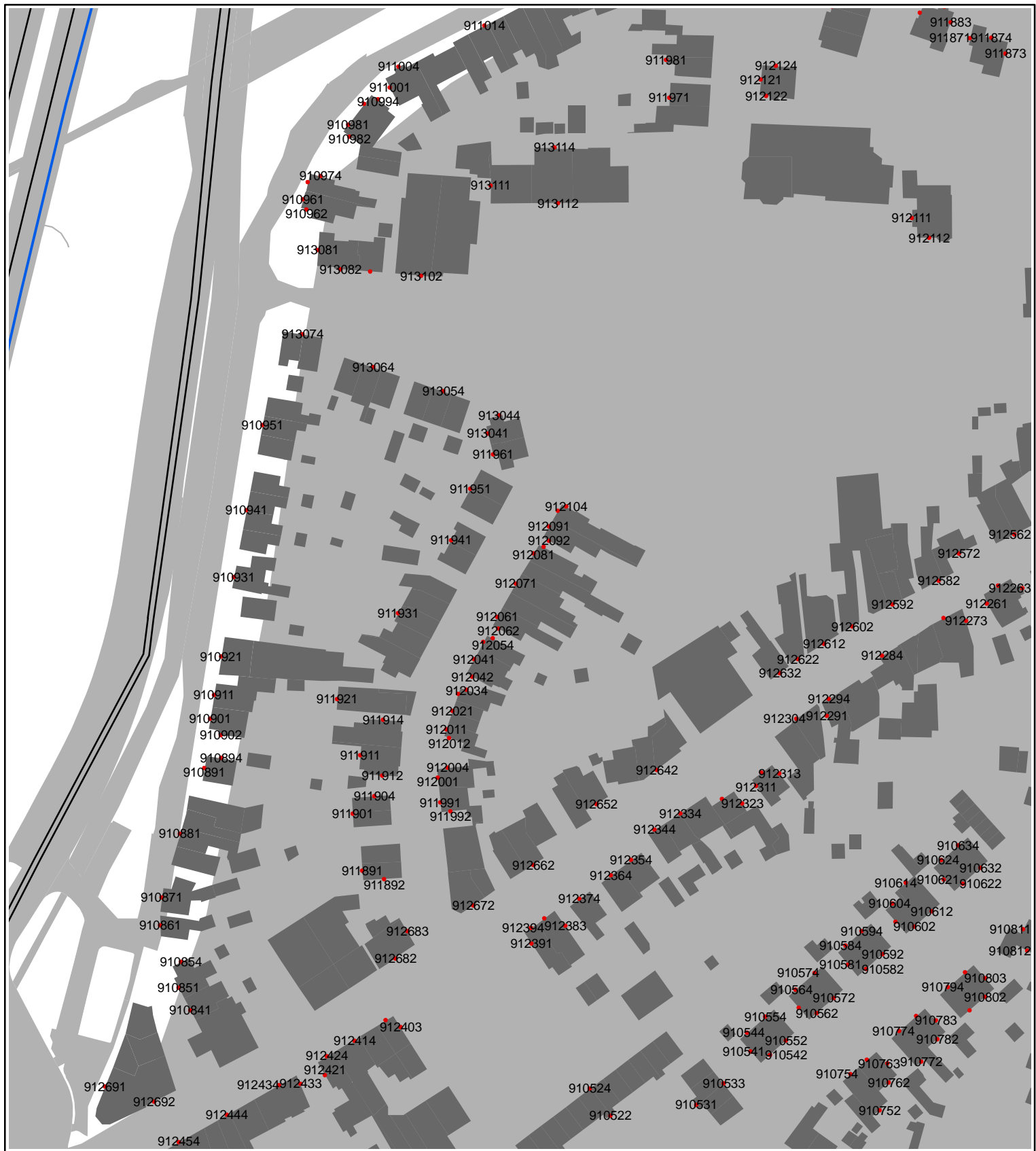

**Bijlage C bij TB
Akoestisch onderzoek A2 Maastricht
Deel 3b bijlage Wgh databasetabellen**

Opsteller	Paul Donners	1 december 2010
-----------	--------------	-----------------



- toetspunten
- schermen
- wegen
- gebouwen
- bodem

0 9 18 27 36 m

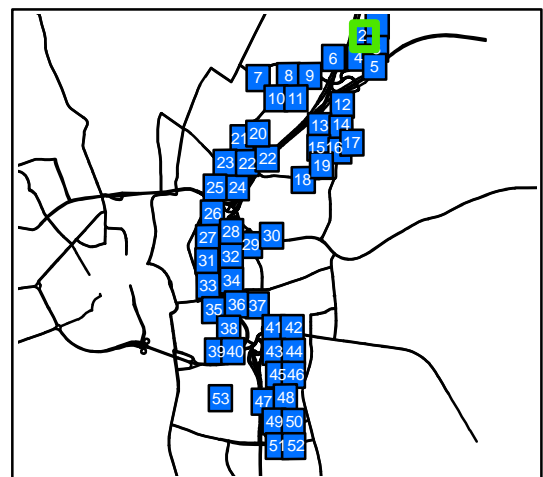

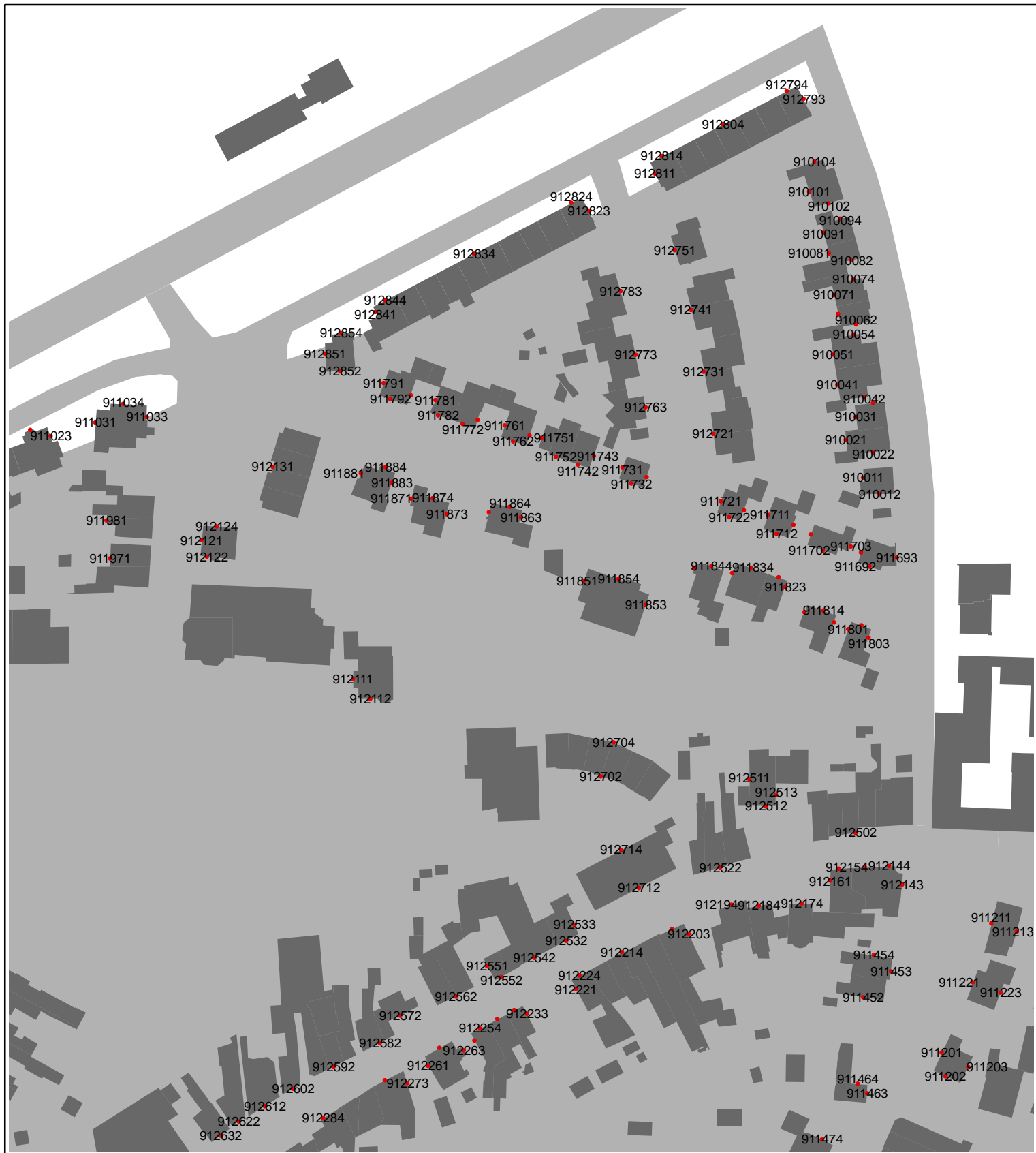

- toetspunten
- schermen
- wegen
- gebouwen
- bodem

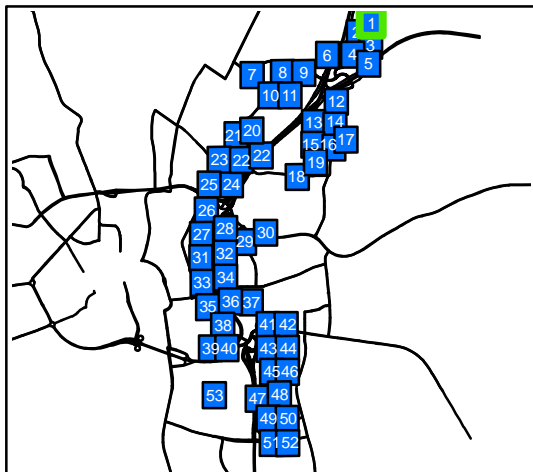
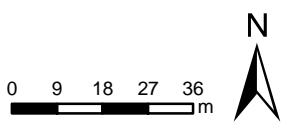

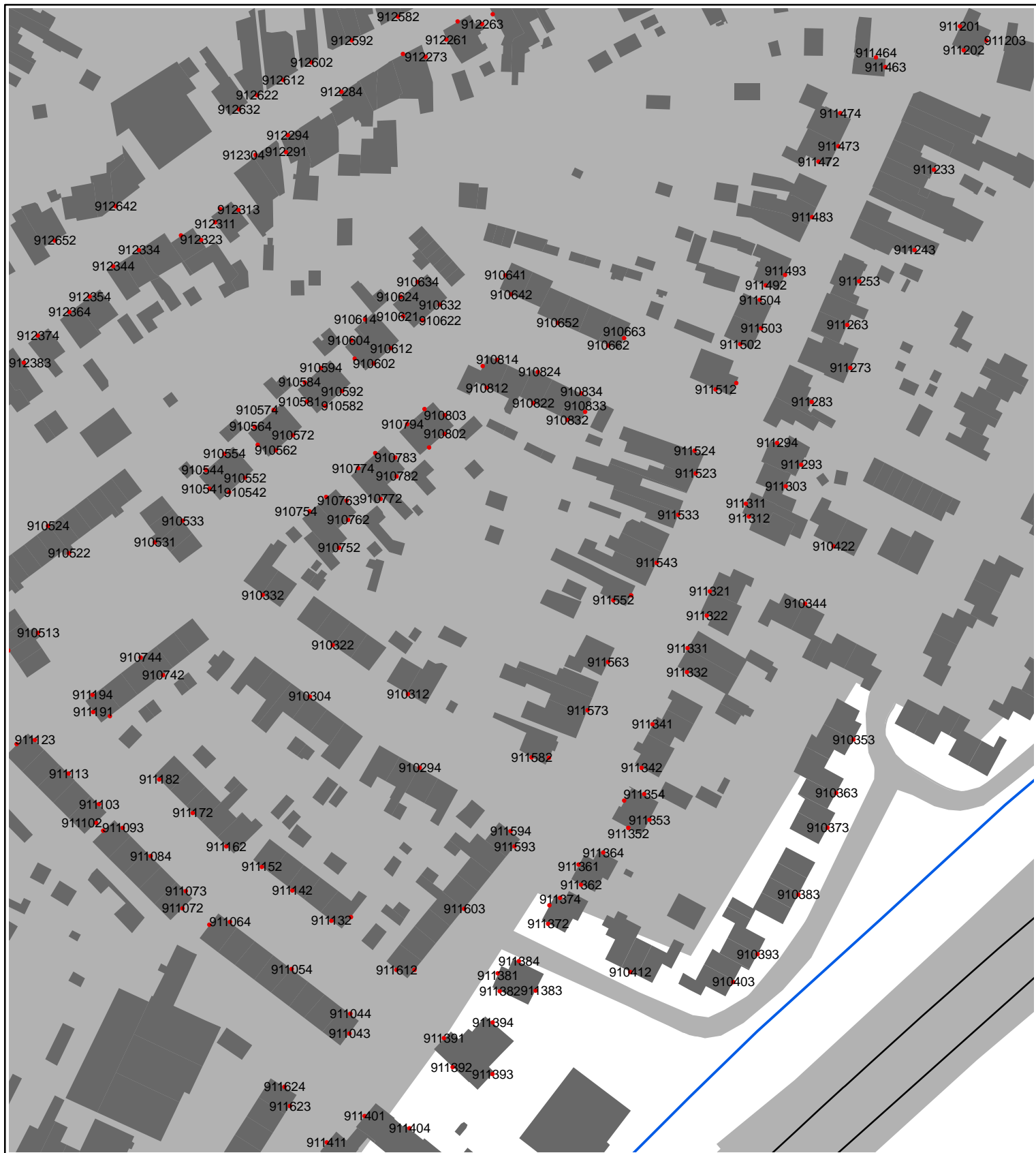

- toetspunten
- schermen
- wegen
- gebouwen
- bodem

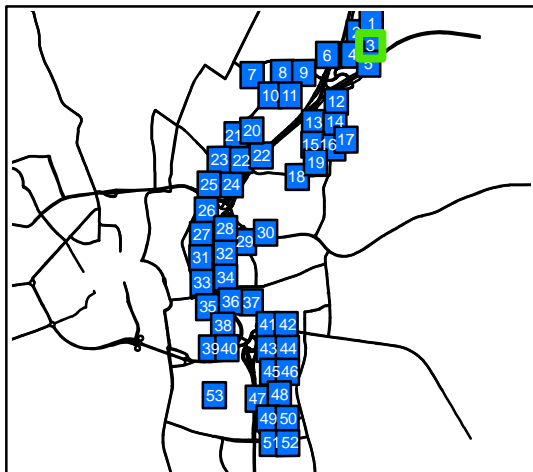

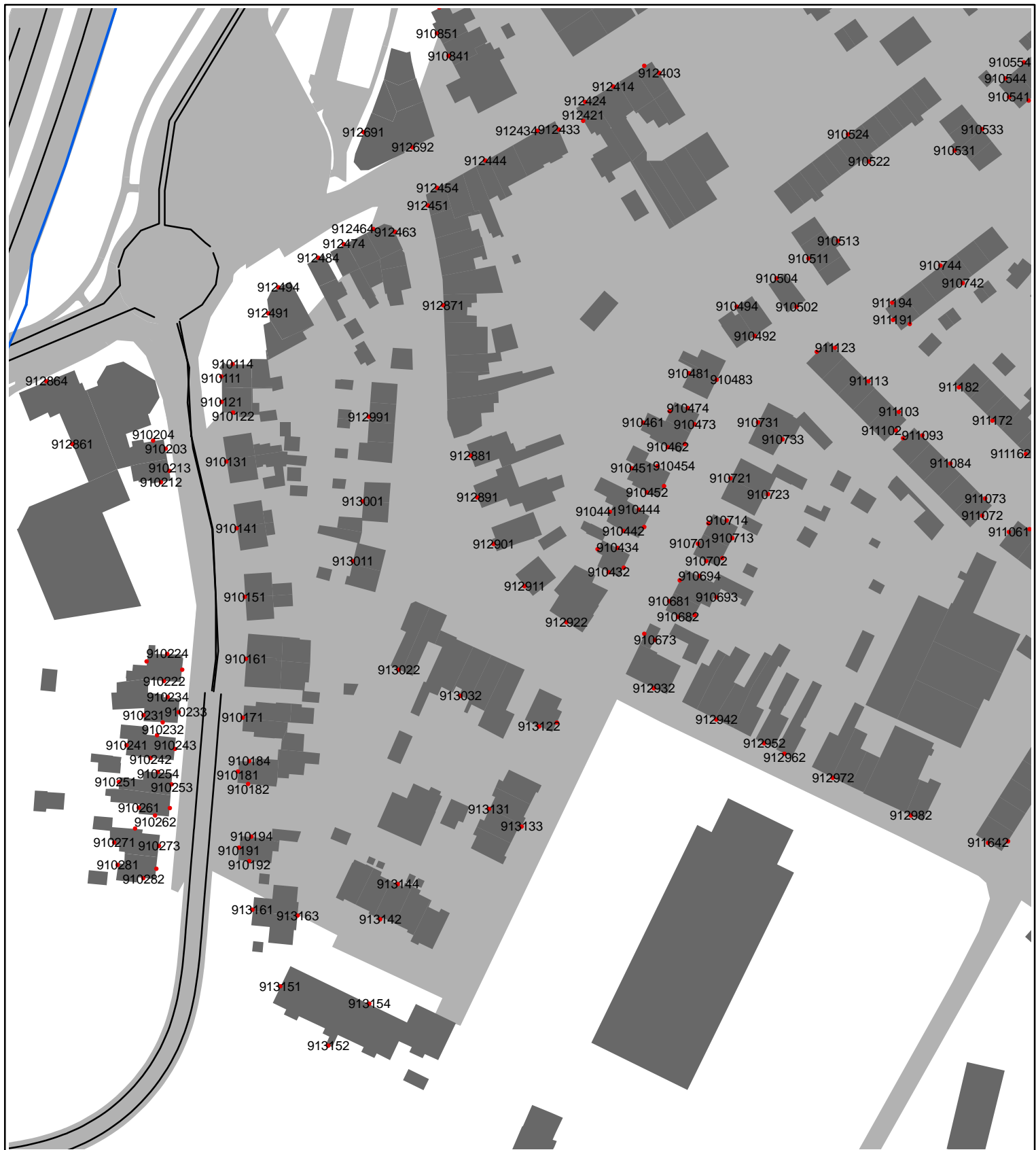

- toetspunten
- schermen
- wegen
- gebouwen
- bodem

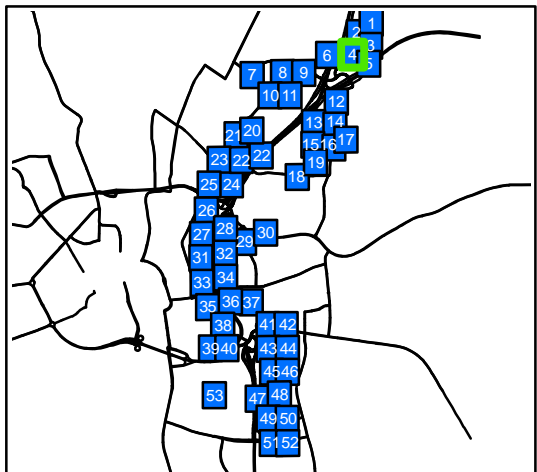
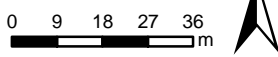

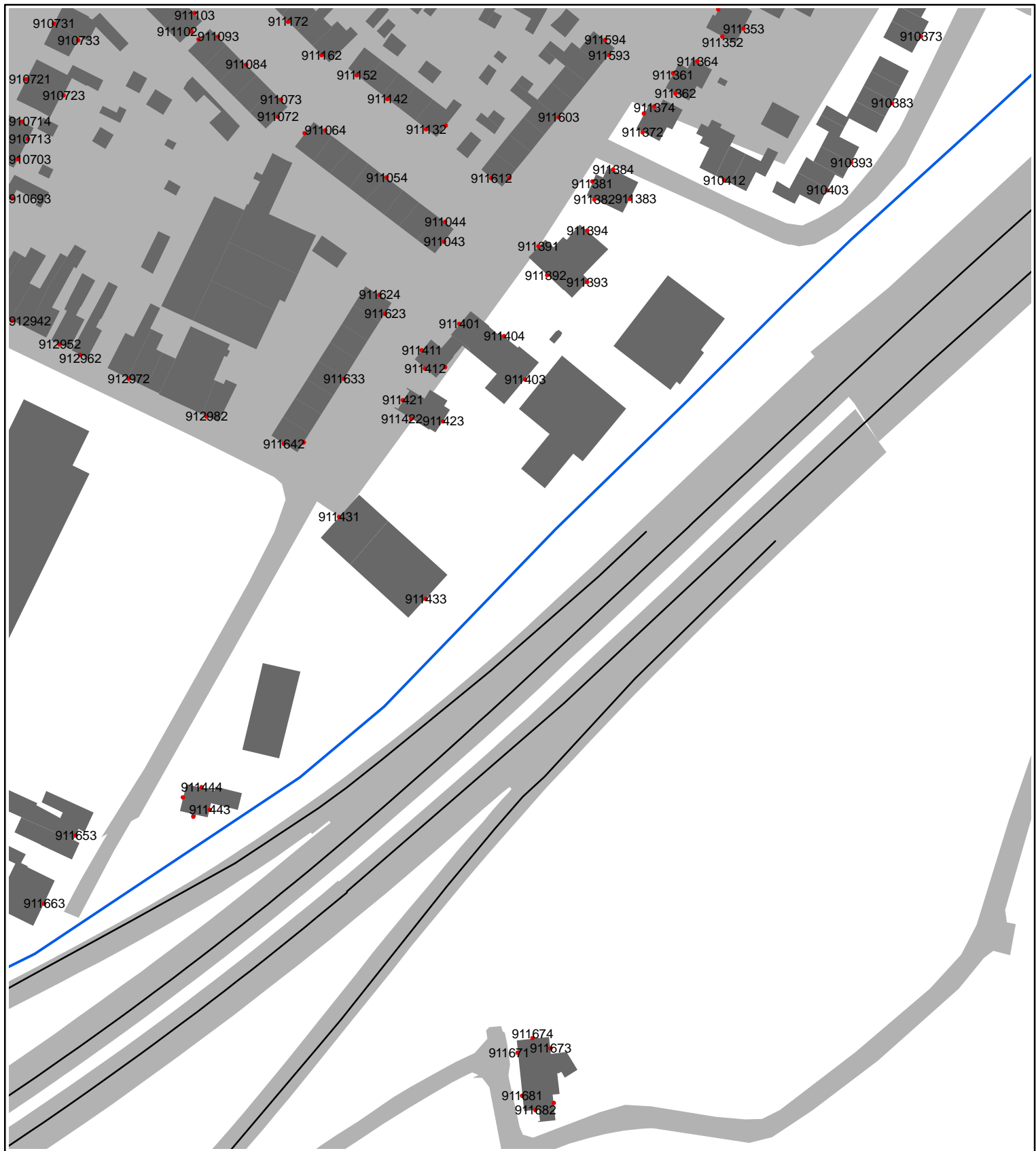

- toetspunten
- schermen
- wegen
- gebouwen
- bodem

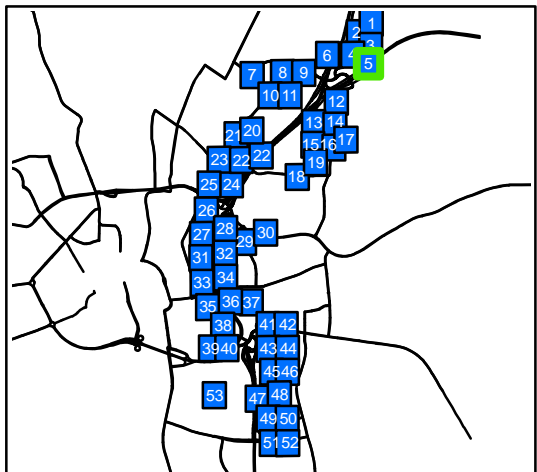
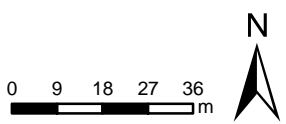

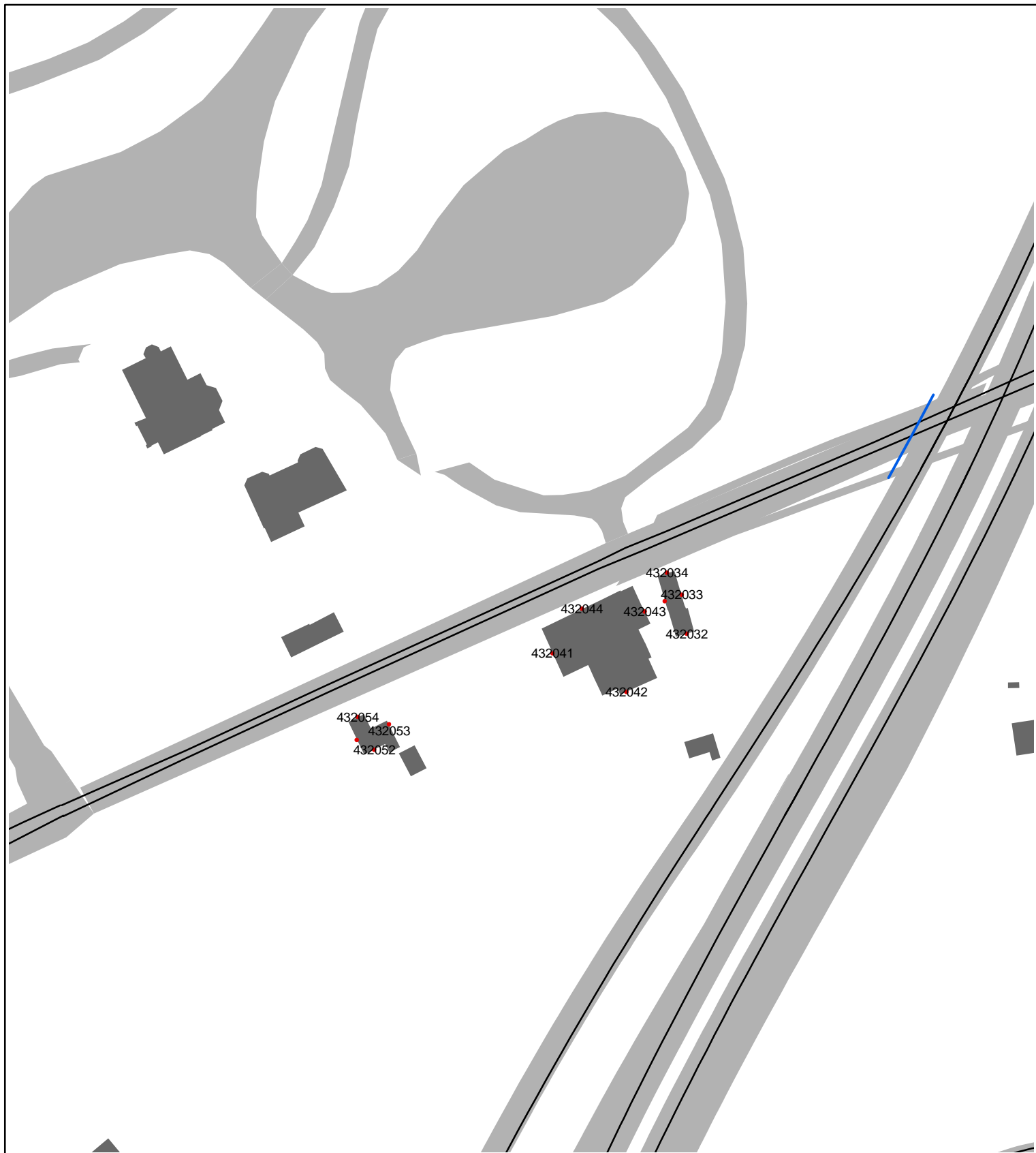

- toetspunten
- schermen
- wegen
- gebouwen
- bodem

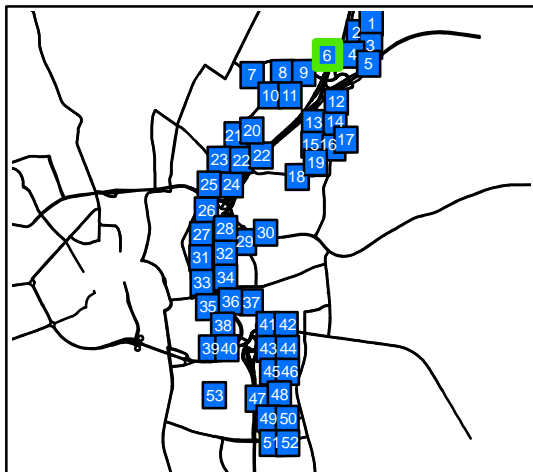
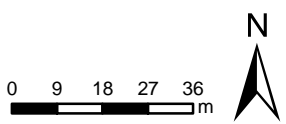

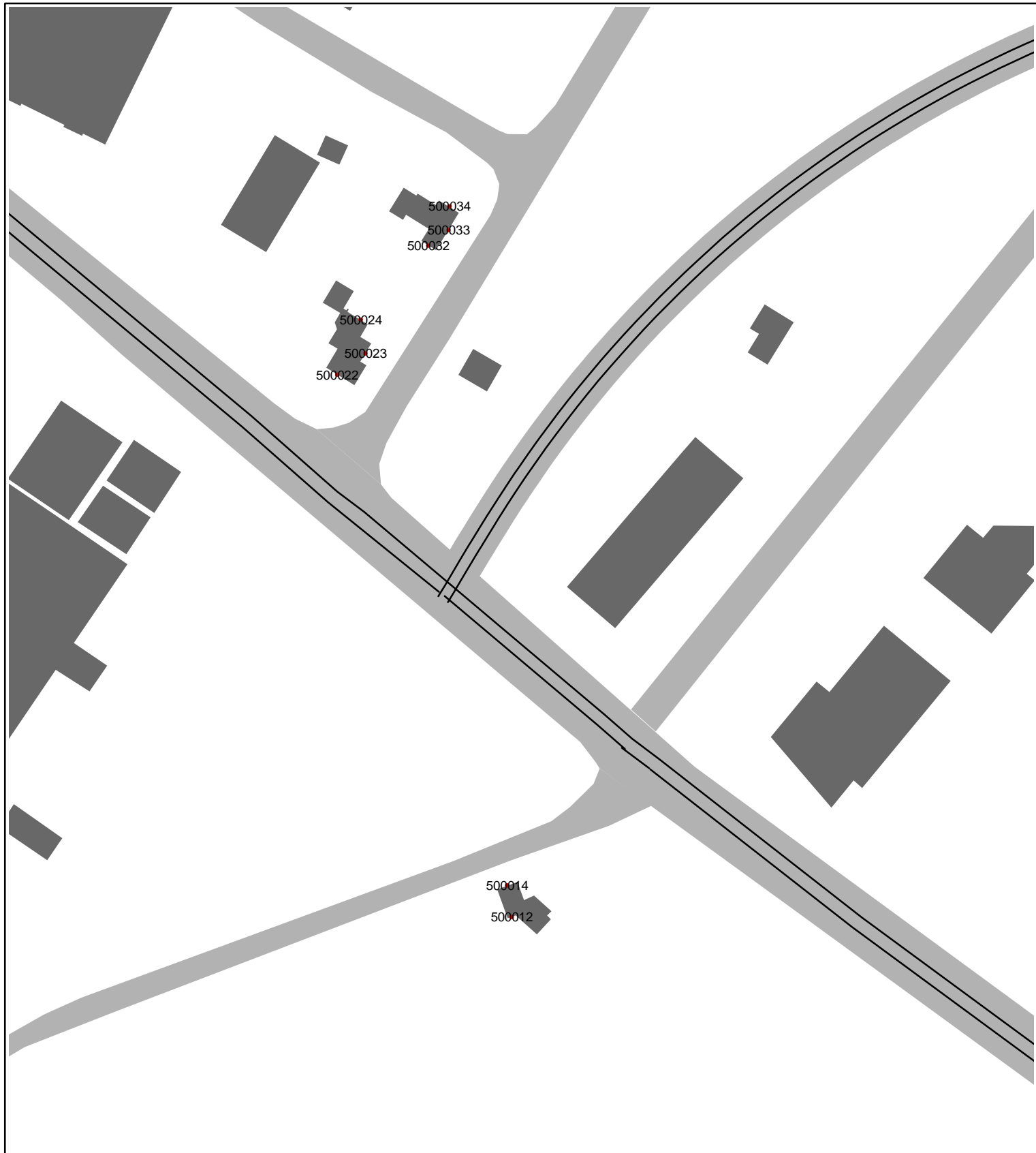

- toetspunten
- schermen
- wegen
- gebouwen
- bodem

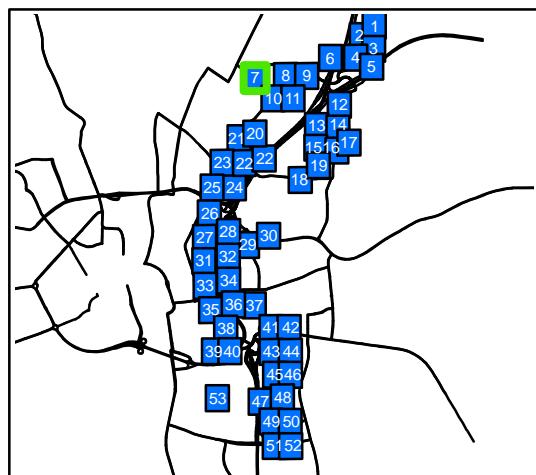
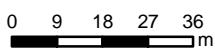

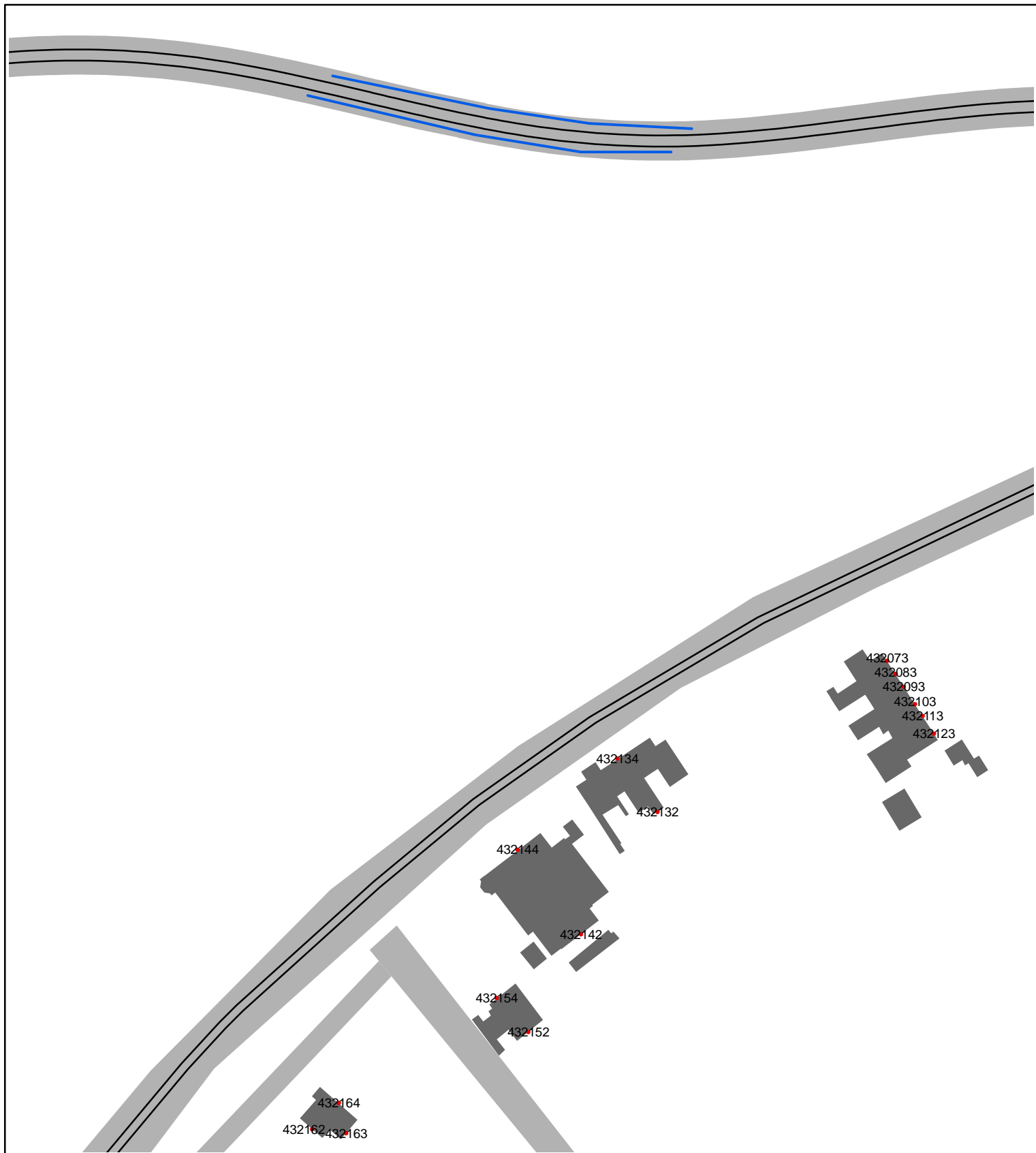

- toetspunten
- schermen
- wegen
- gebouwen
- bodem

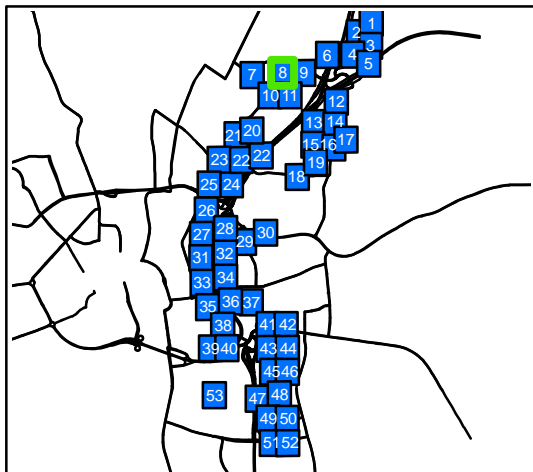
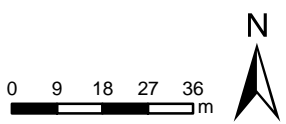

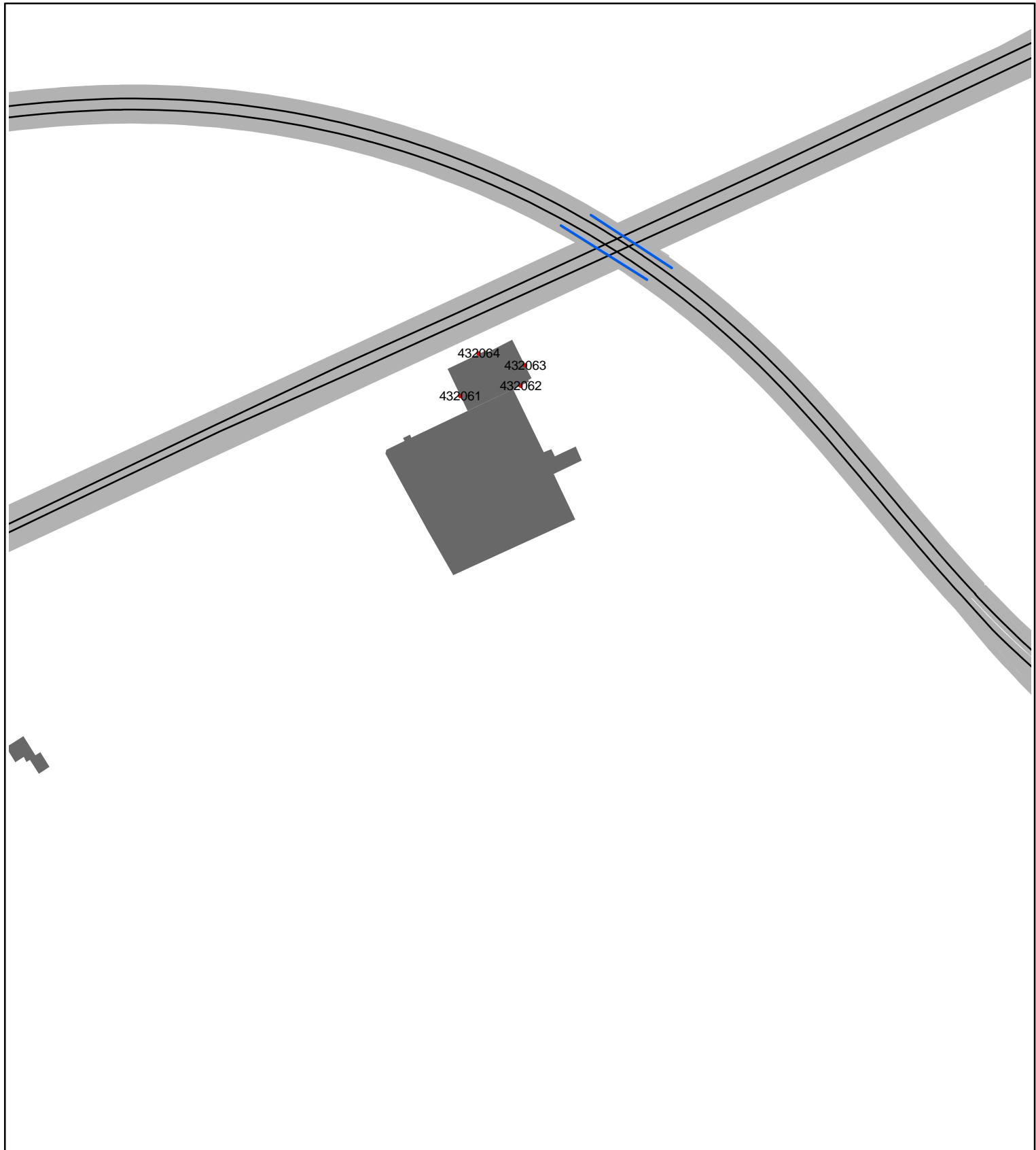

- toetspunten
- schermen
- wegen
- gebouwen
- bodem

0 9 18 27 36 m

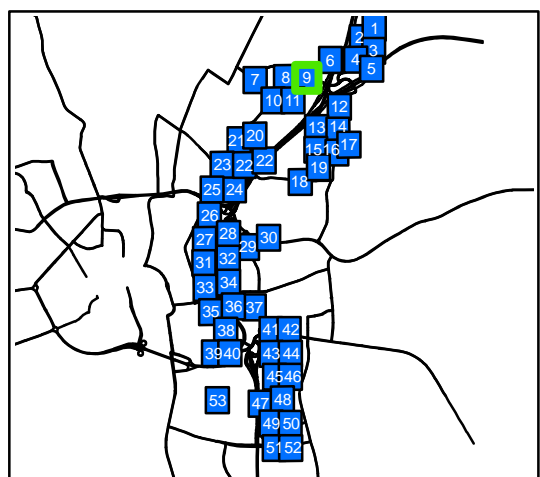



- toetspunten
- schermen
- wegen
- gebouwen
- bodem

0 9 18 27 36 m

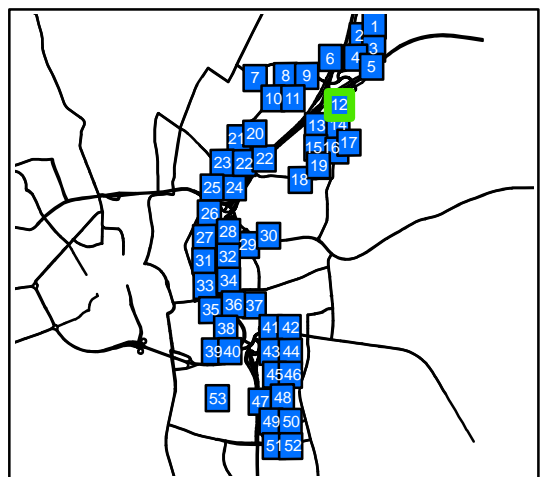



- toetspunten
- schermen
- wegen
- gebouwen
- bodem

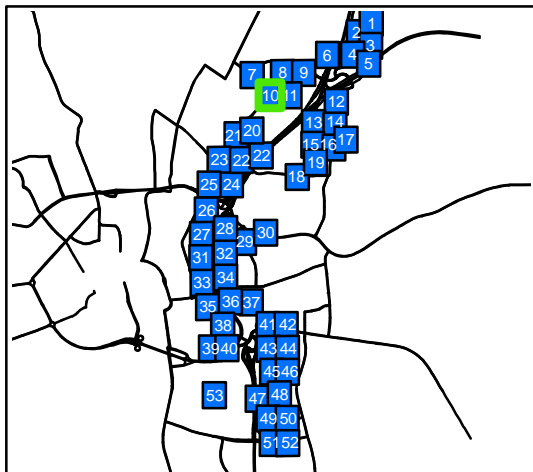
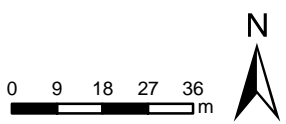

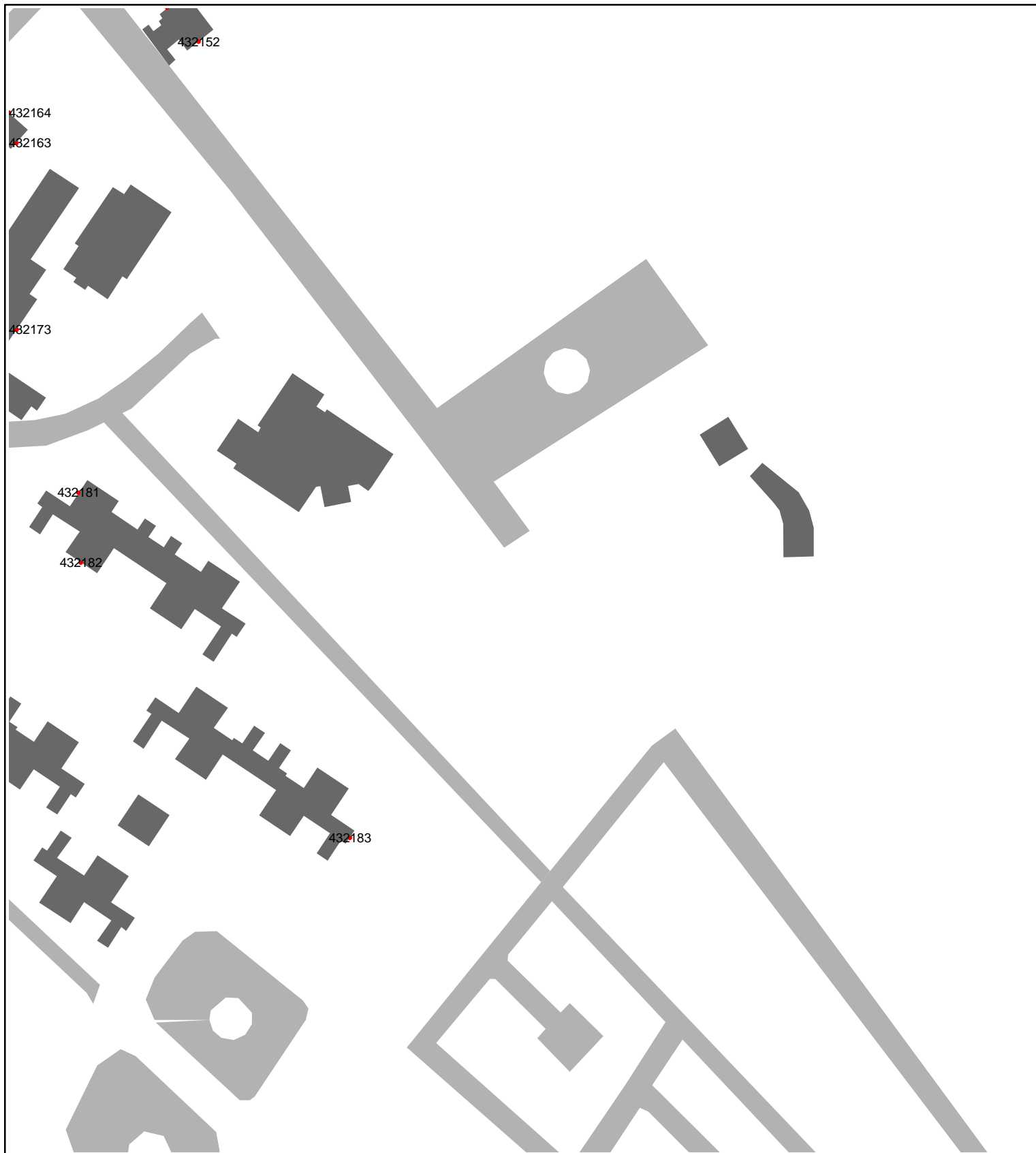

- toetspunten
- schermen
- wegen
- gebouwen
- bodem

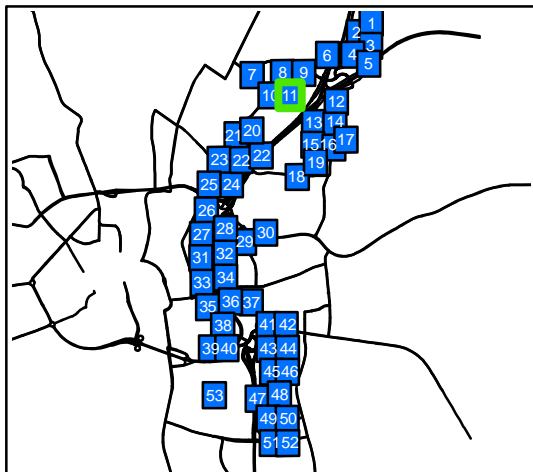
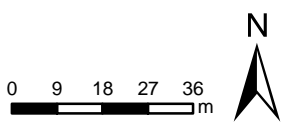

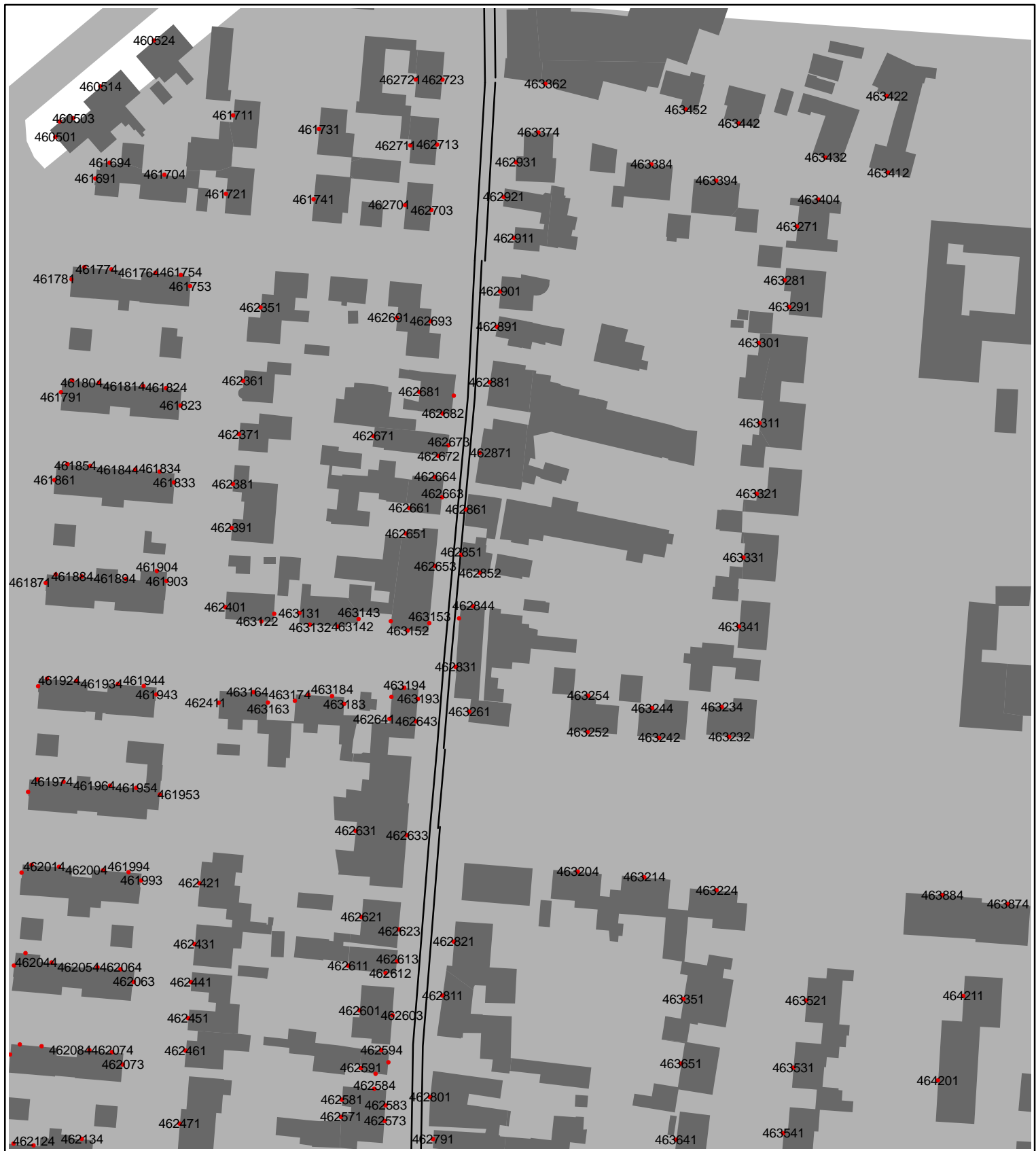

- toetspunten
- schermen
- wegen
- gebouwen
- bodem

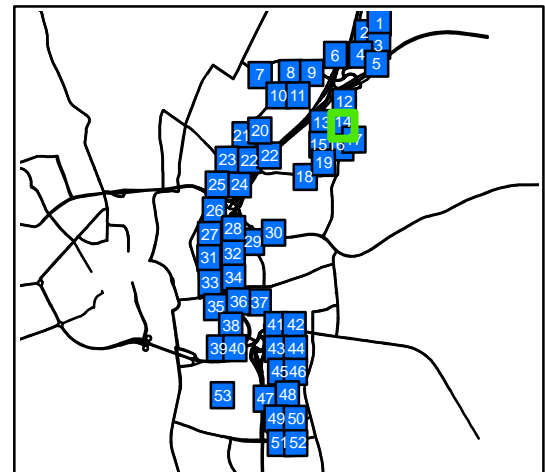
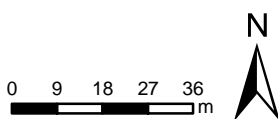



- toetspunten
- schermen
- wegen
- gebouwen
- bodem

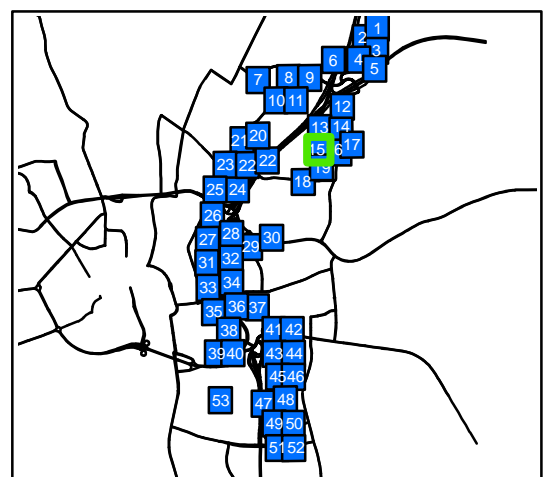

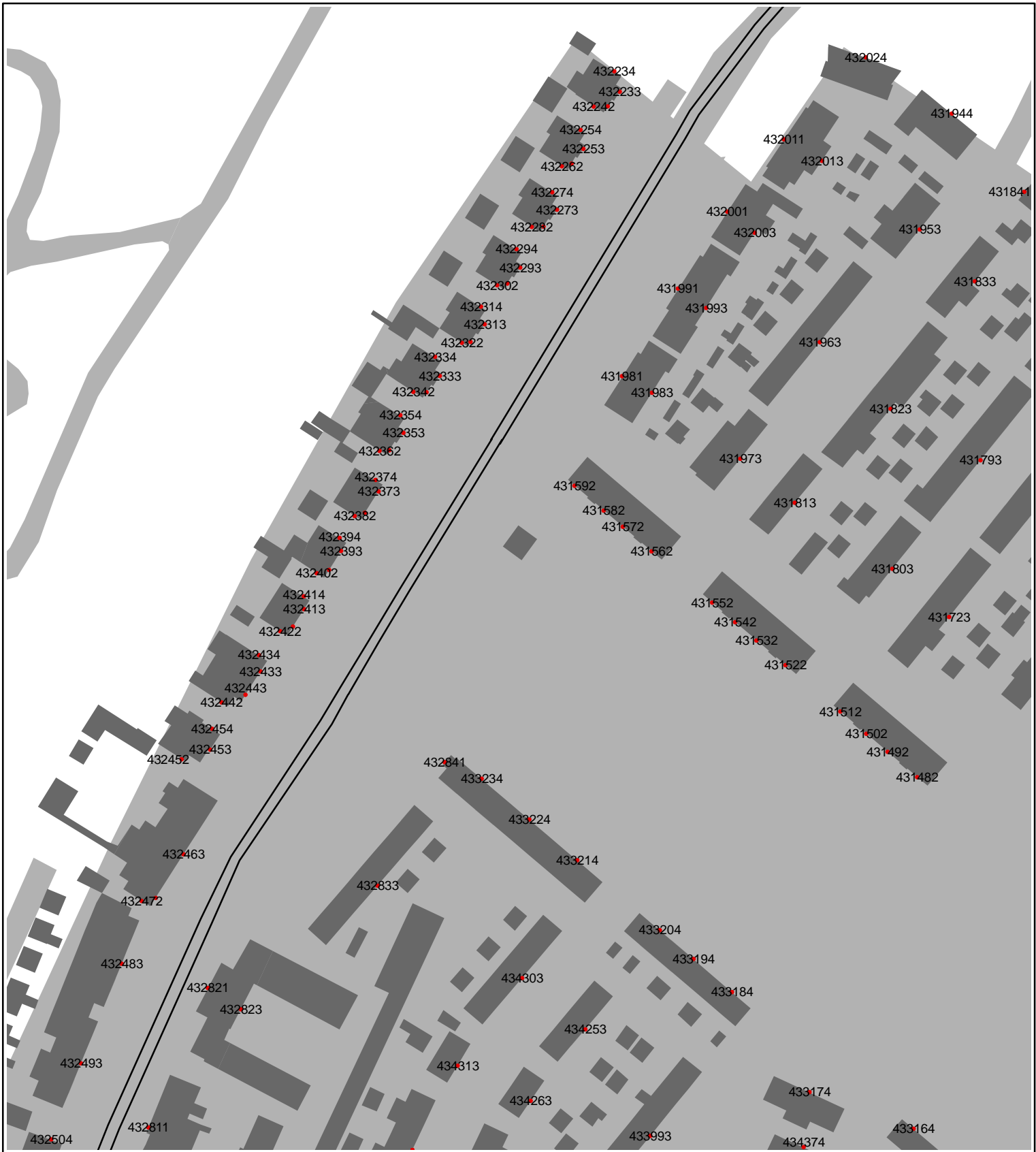

• toetspunten

— schermen

— wegen

gebouwen

bodem

0 9 18 27 36 m

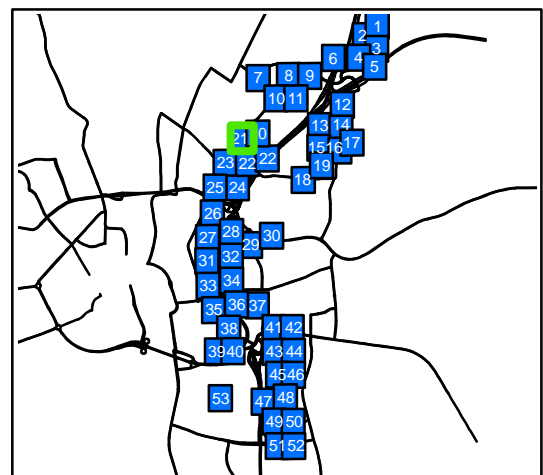



- toetspunten
- schermen
- wegen
- gebouwen
- bodem

0 9 18 27 36 m

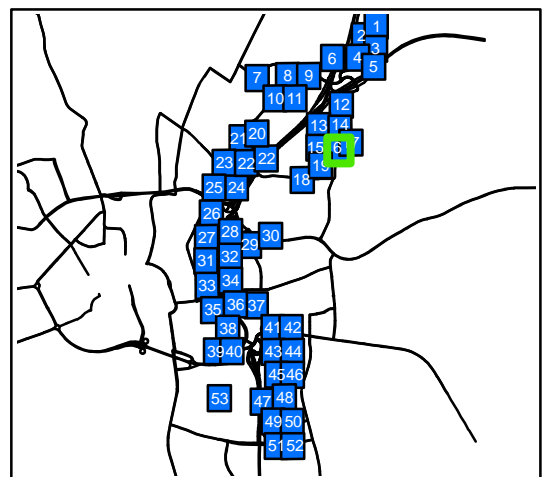

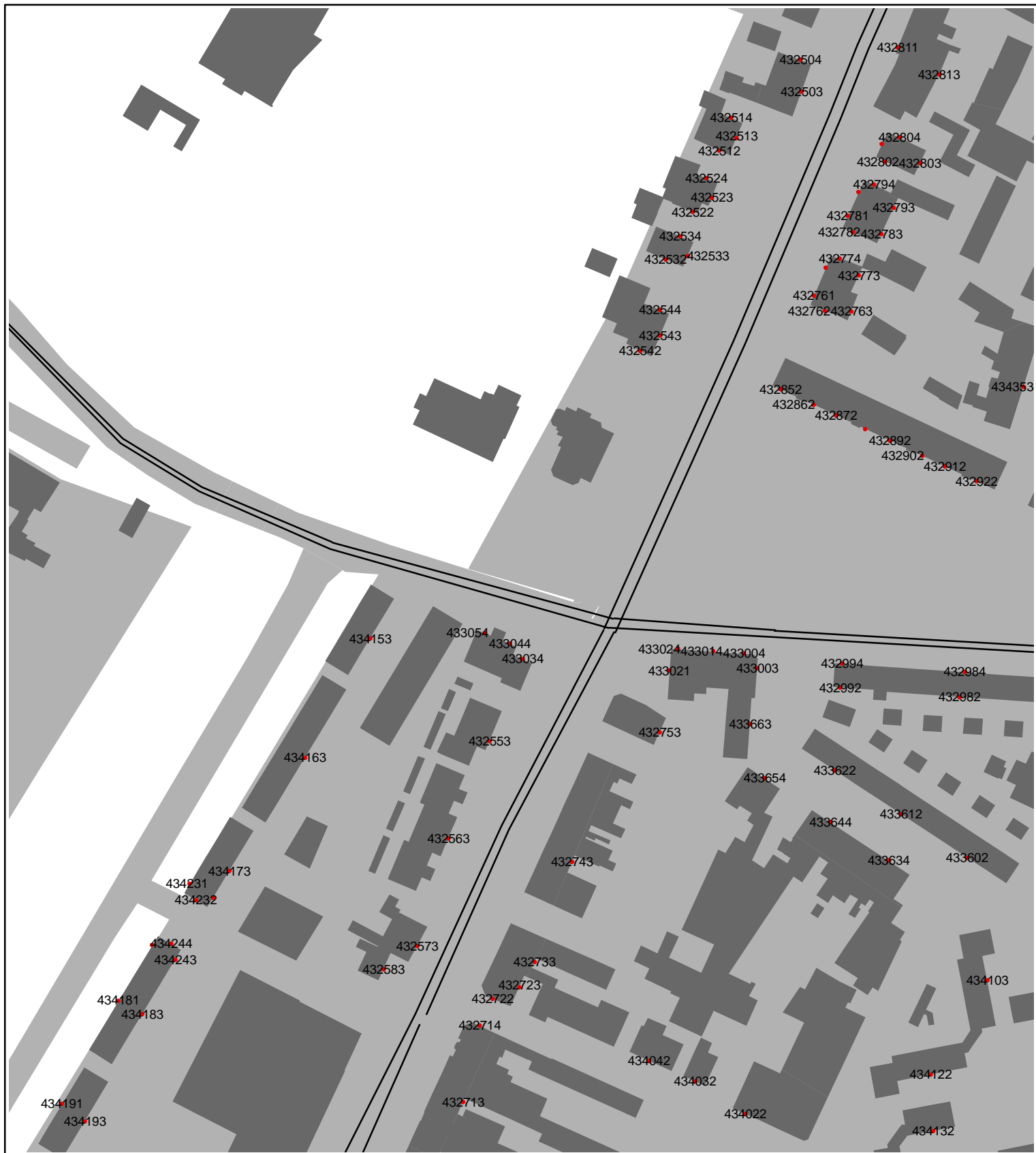

- toetspunten
- schermen
- wegen
- gebouwen
- bodem

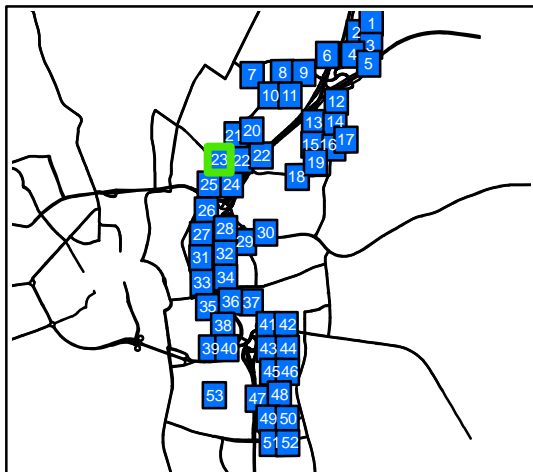
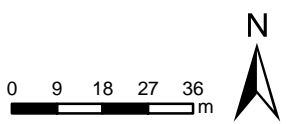



- toetspunten
- schermen
- wegen
- gebouwen
- bodem

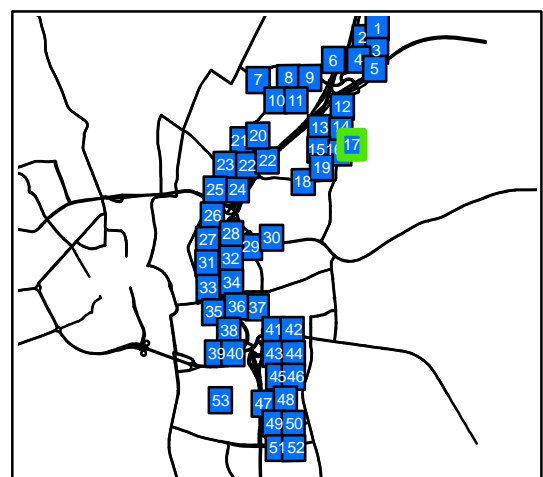
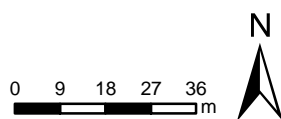

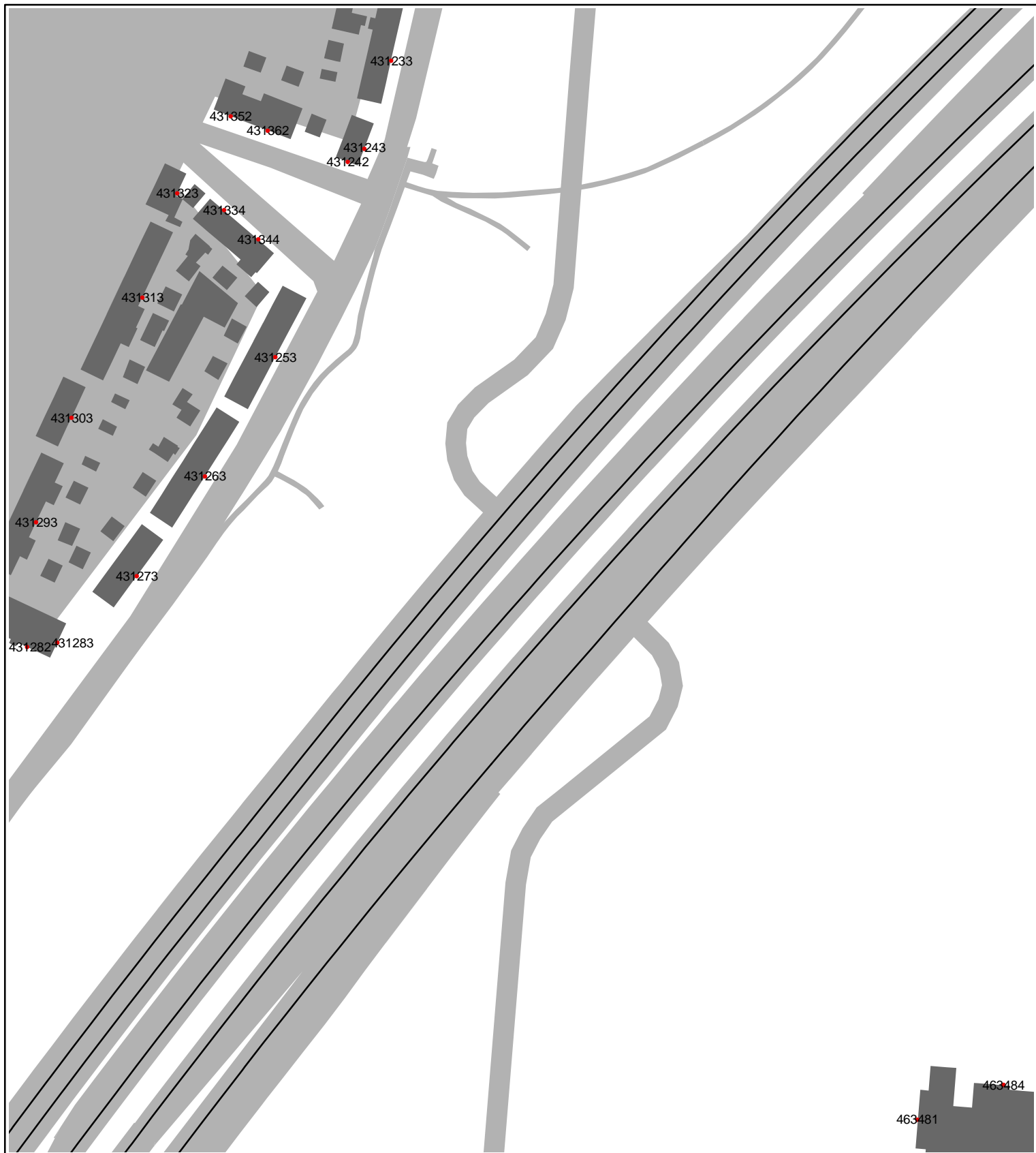

- toetspunten
- schermen
- wegen
- gebouwen
- bodem

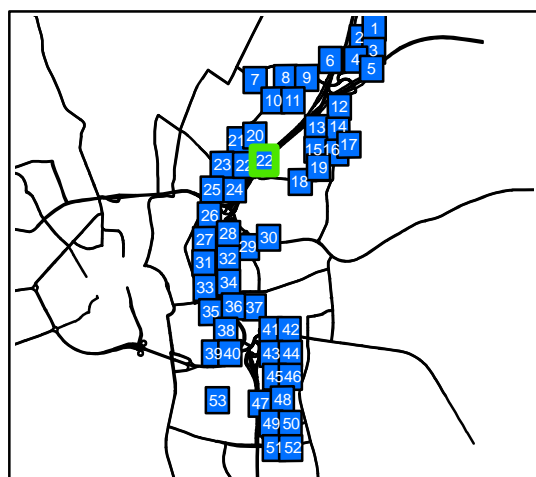



- toetspunten
- schermen
- wegen
- gebouwen
- bodem

0 9 18 27 36 m

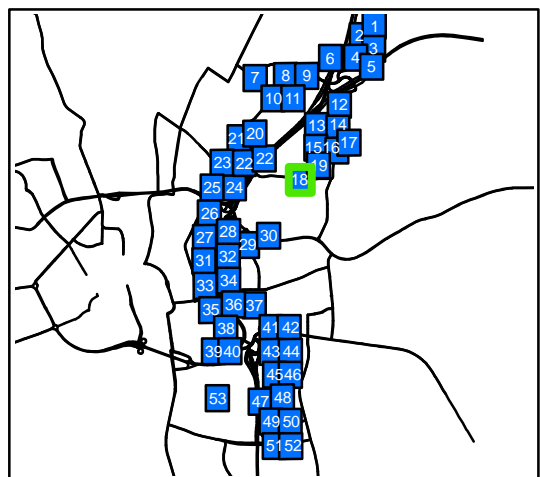



- toetspunten
- schermen
- wegen
- gebouwen
- bodem

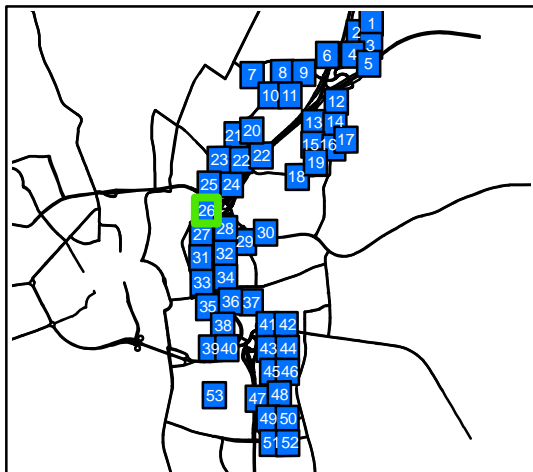
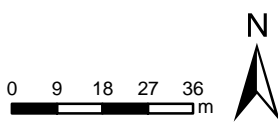

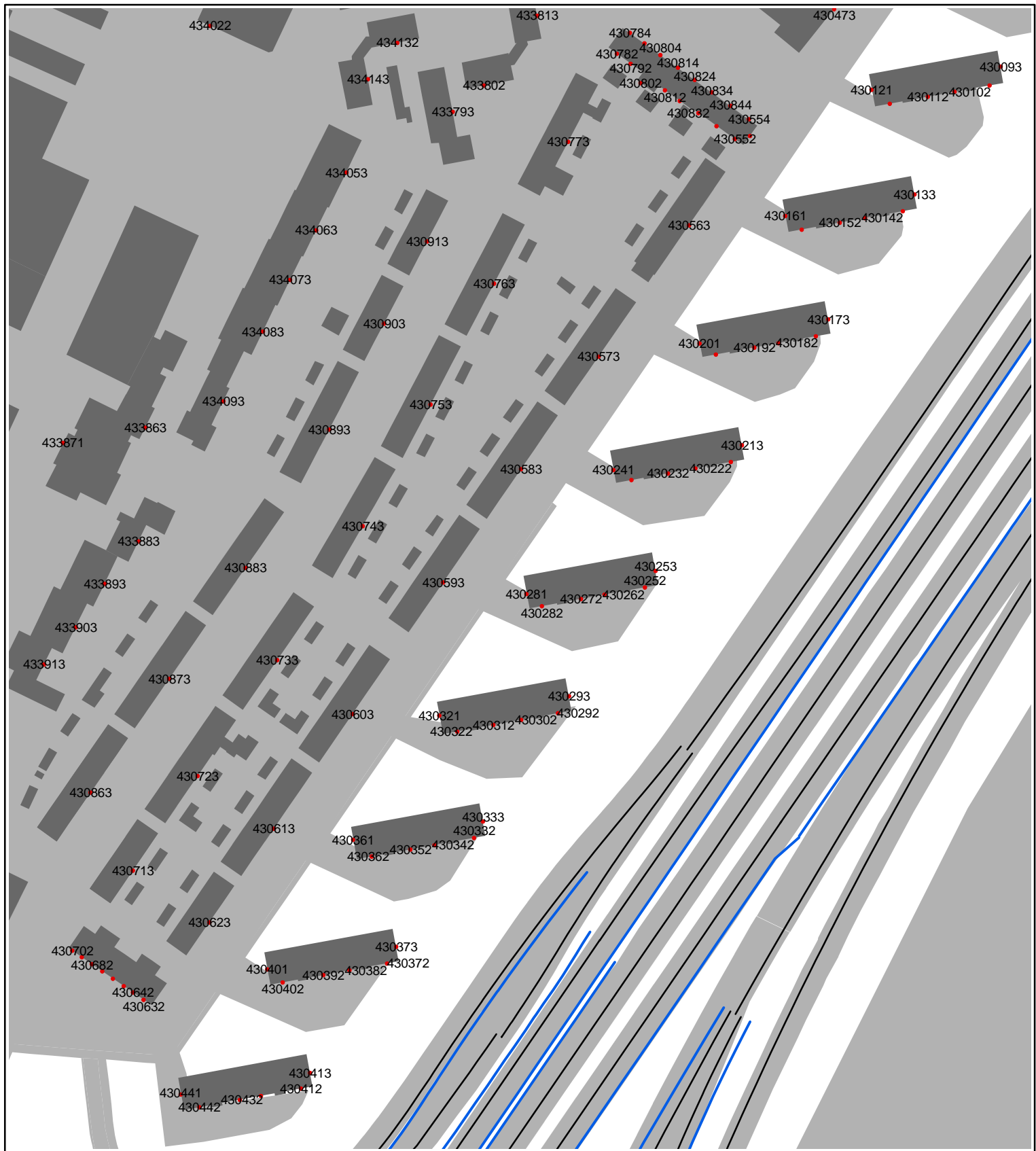

- toetspunten
- schermen
- wegen
- gebouwen
- bodem

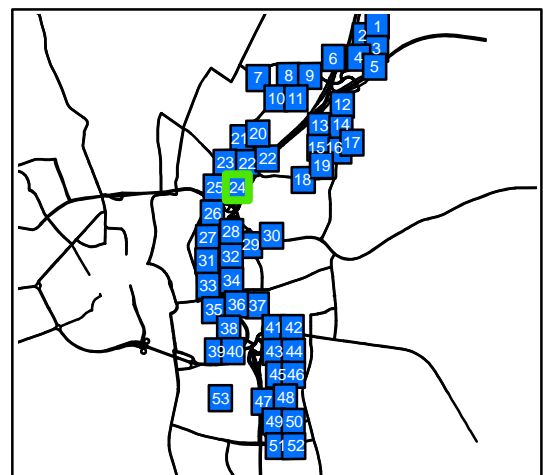
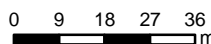

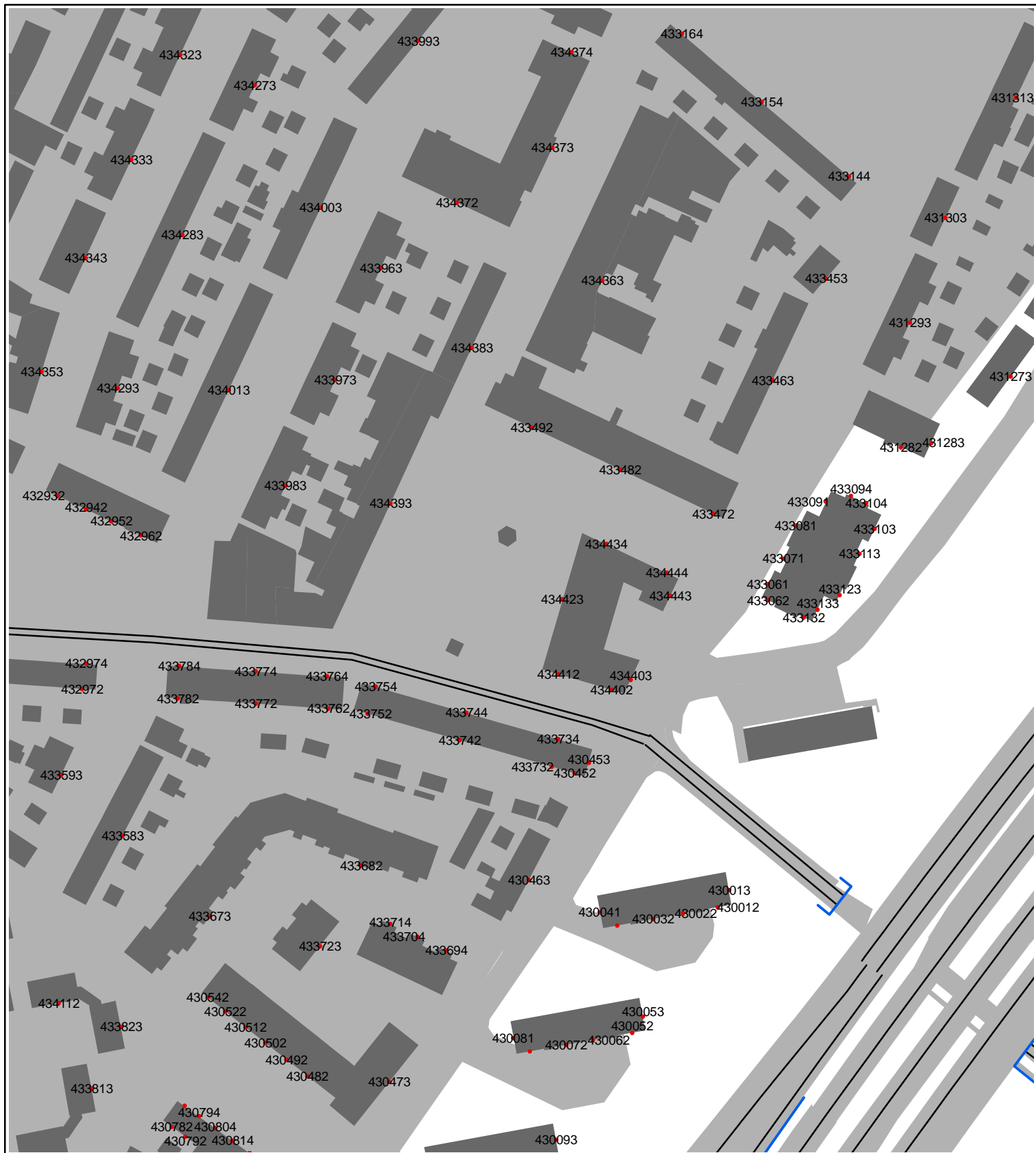

- toetspunten
- schermen
- wegen
- gebouwen
- bodem

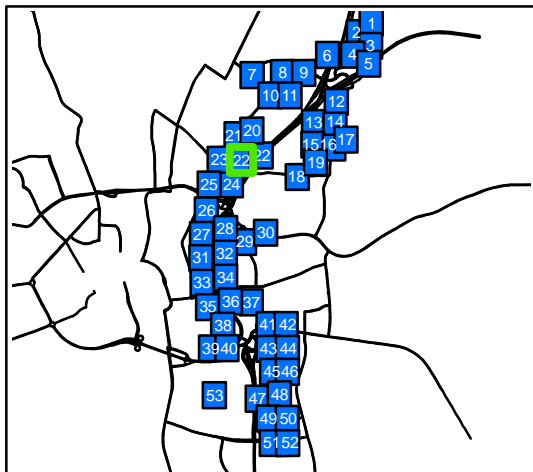



- toetspunten
- schermen
- wegen
- gebouwen
- bodem

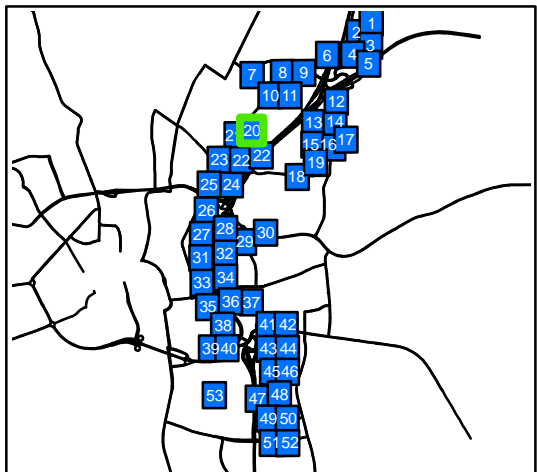
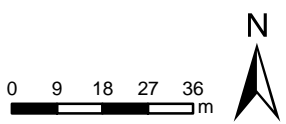

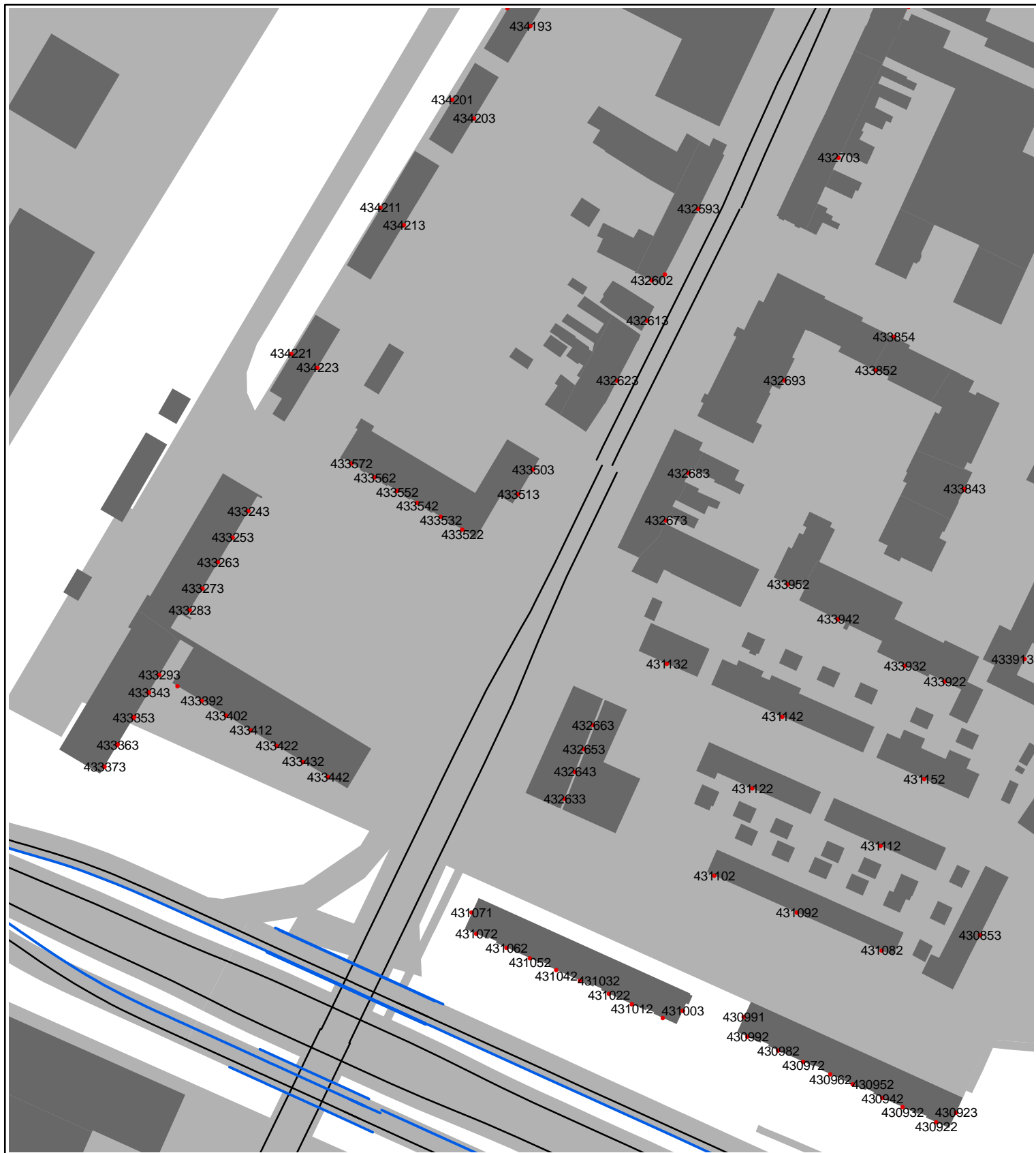

- toetspunten
- schermen
- wegen
- gebouwen
- bodem

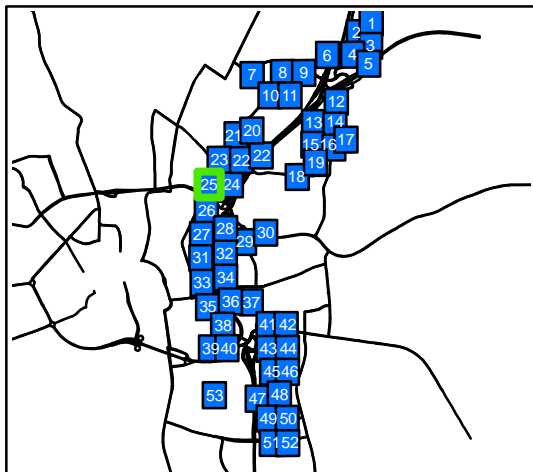
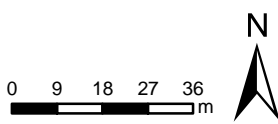

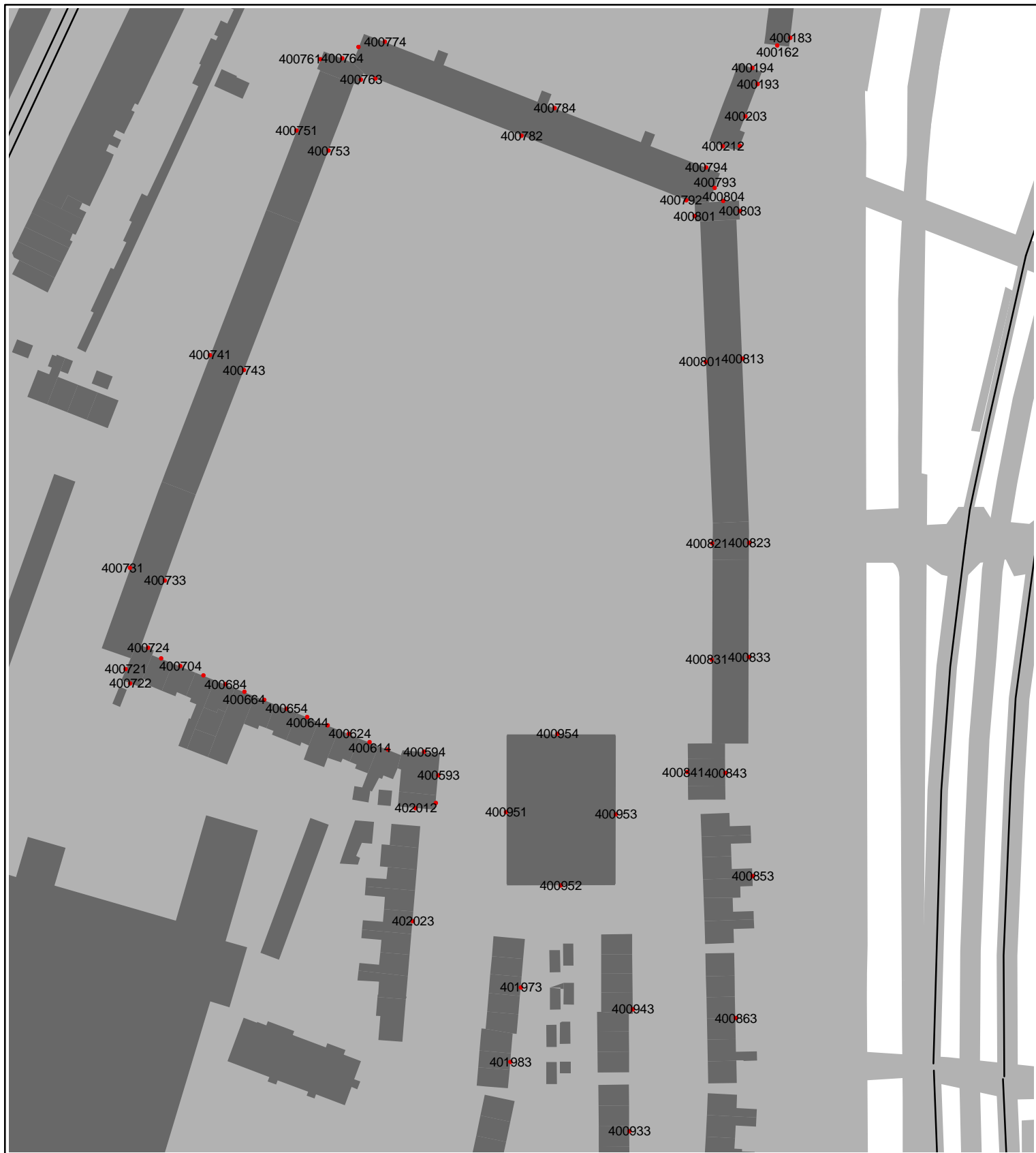

- toetspunten
- schermen
- wegen
- gebouwen
- bodem

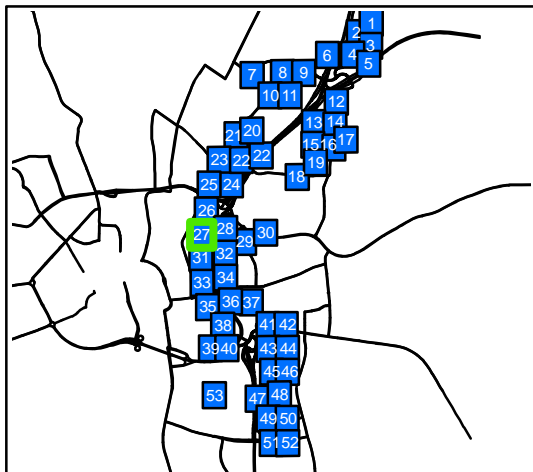



- toetspunten
- schermen
- wegen
- gebouwen
- bodem

0 9 18 27 36 m

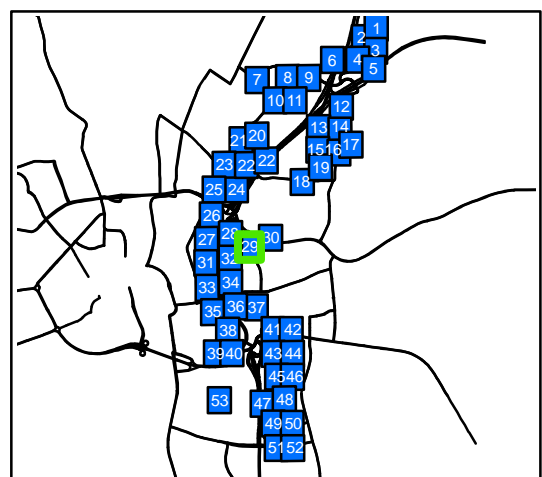

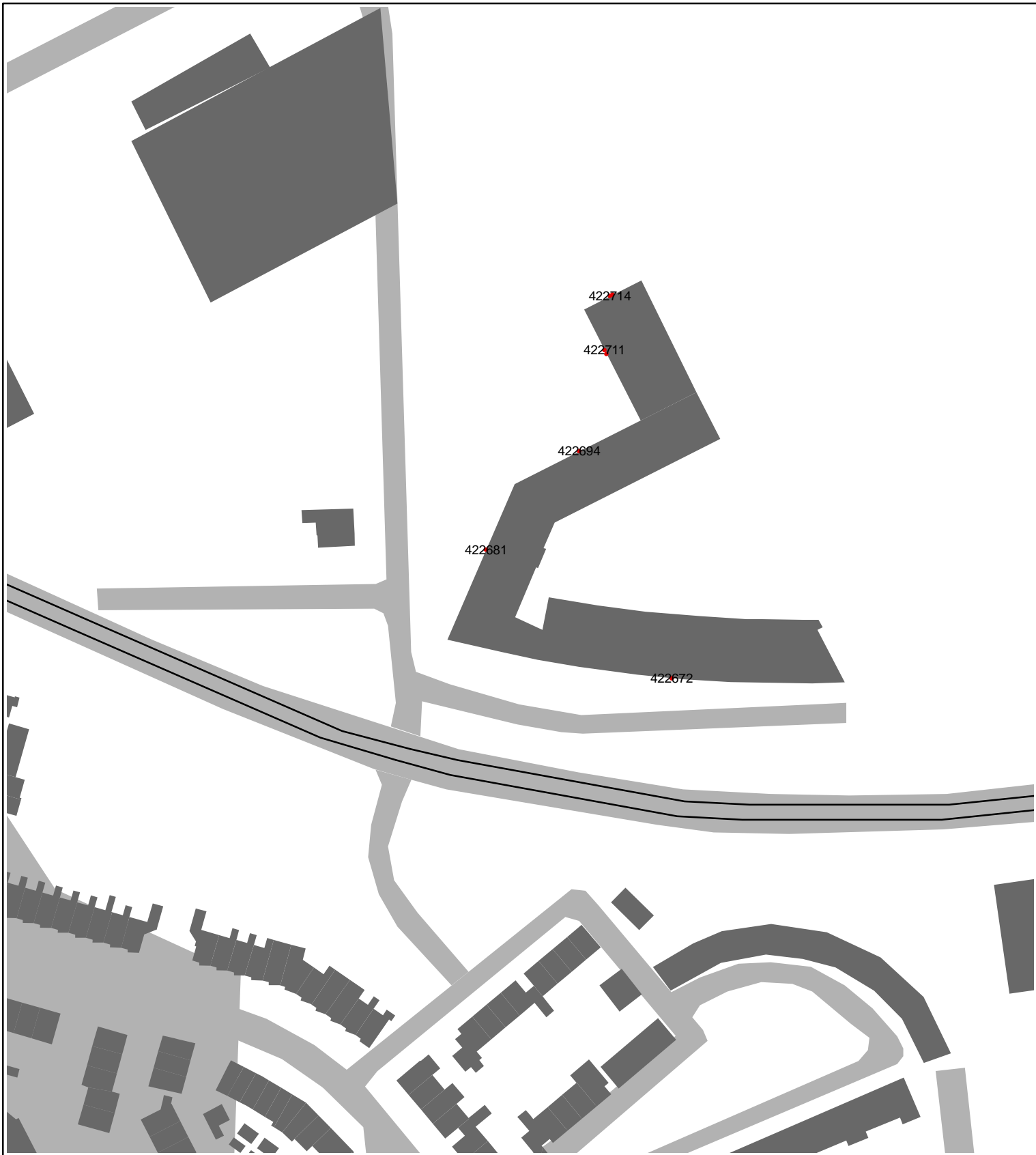

• toetspunten

— schermen

— wegen

gebouwen

bodem

0 9 18 27 36 m

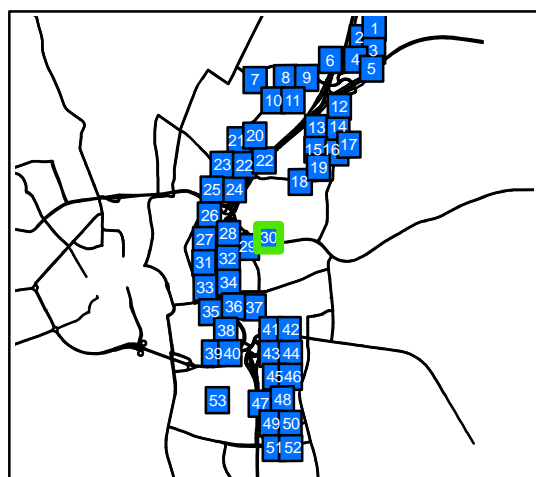

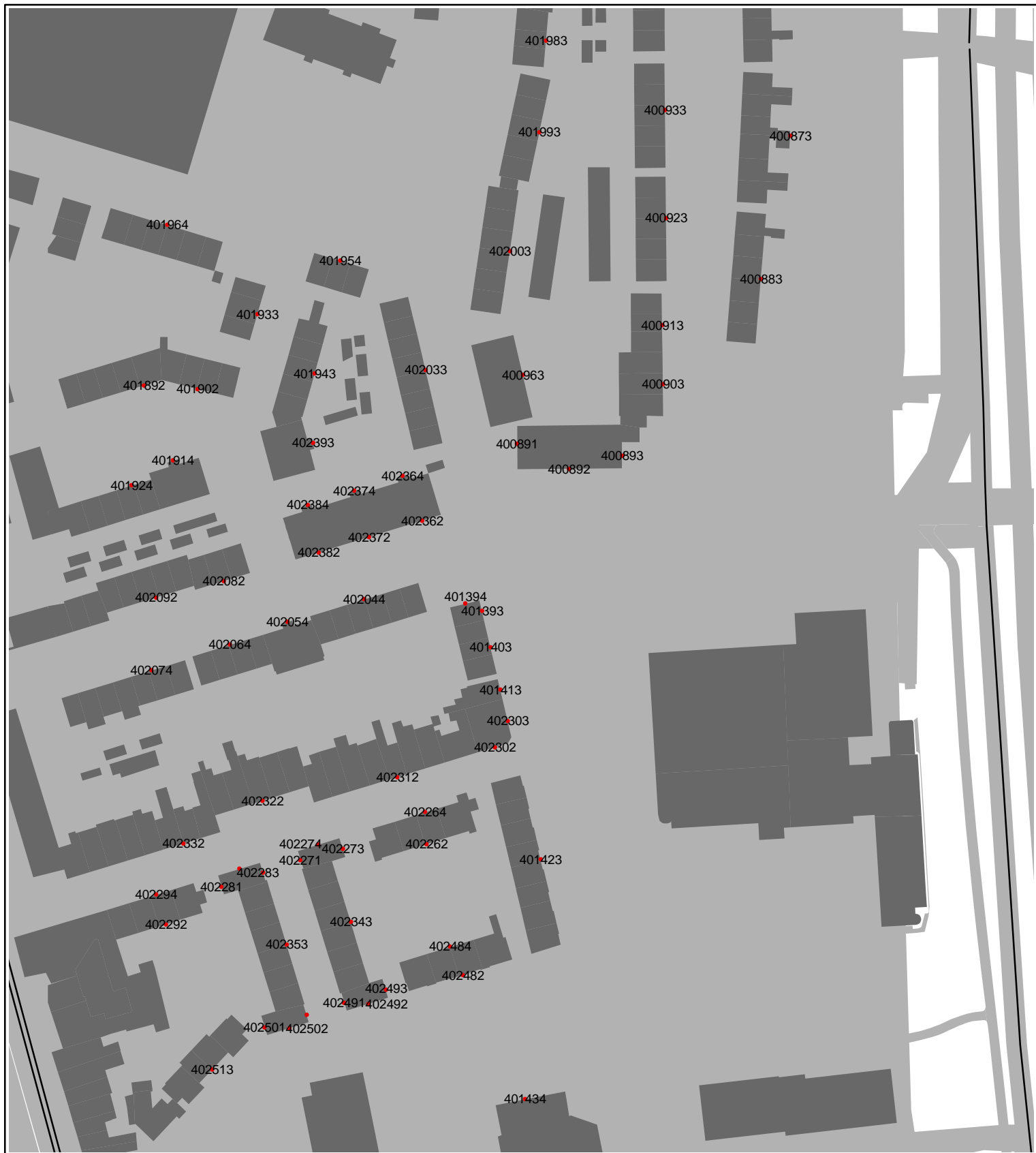

- toetspunten
- schermen
- wegen
- gebouwen
- bodem

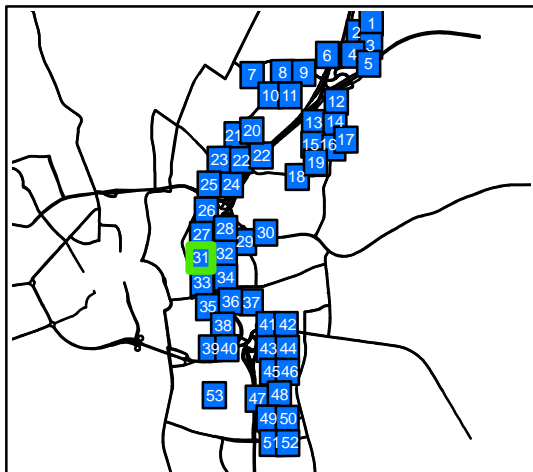
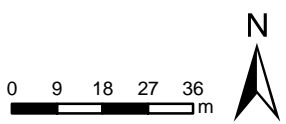



- toetspunten
- schermen
- wegen
- gebouwen
- bodem

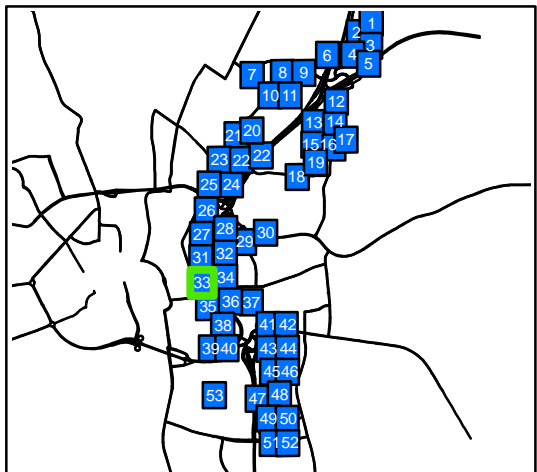
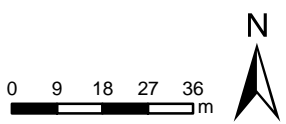

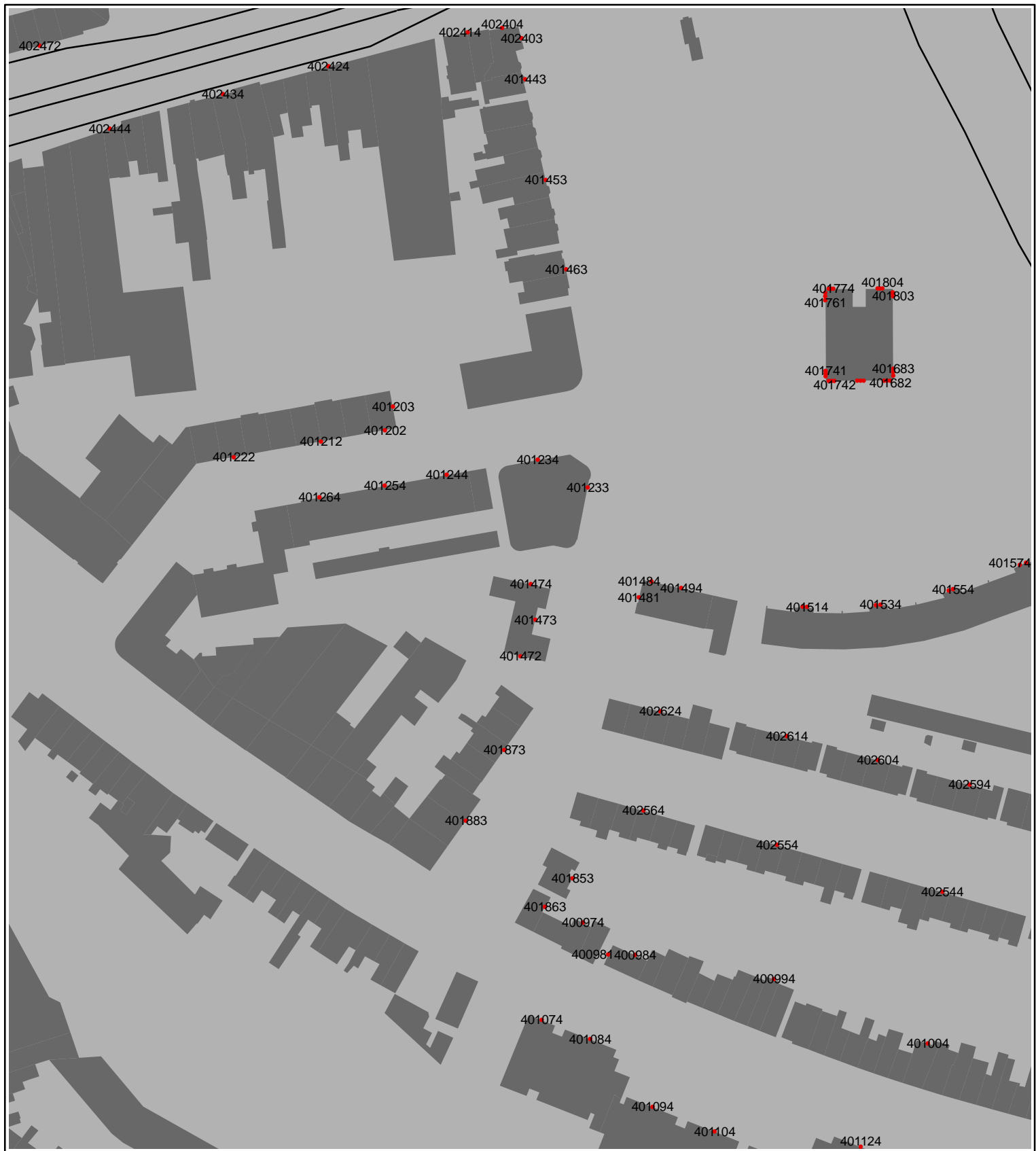

- toetspunten
- schermen
- wegen
- gebouwen
- bodem

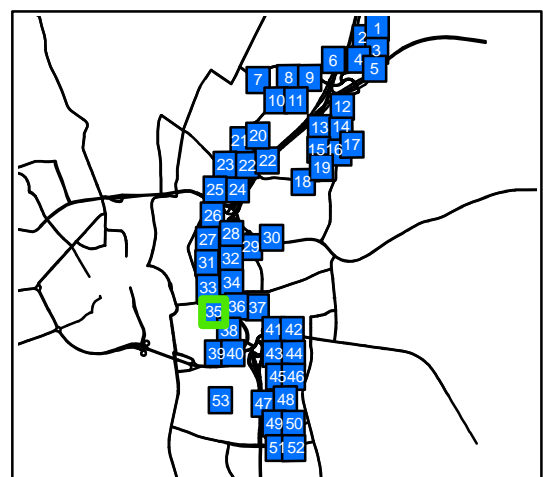

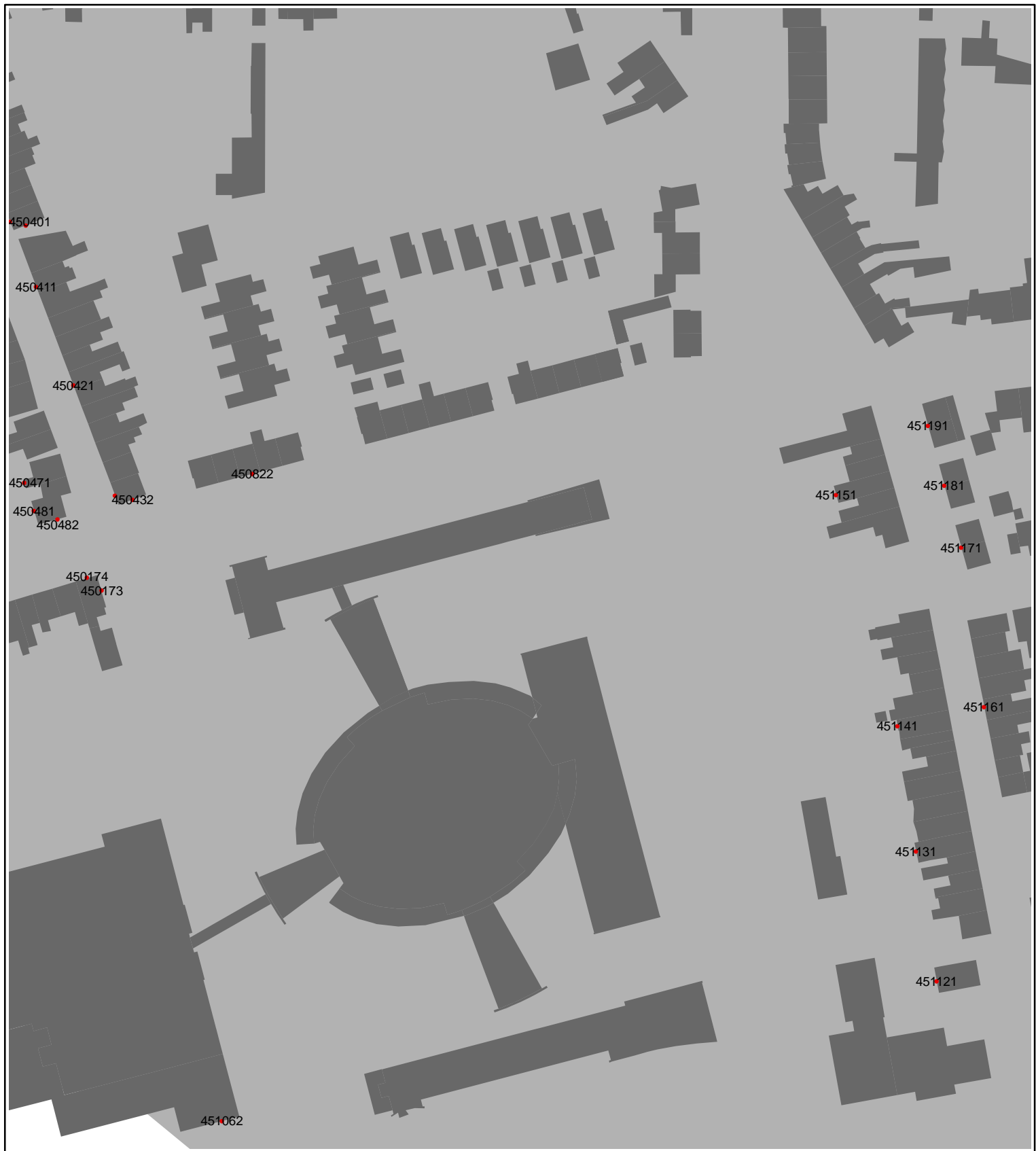

- toetspunten
- schermen
- wegen
- gebouwen
- bodem

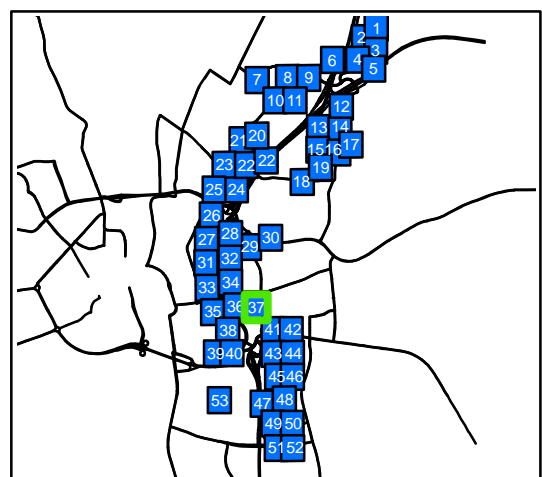
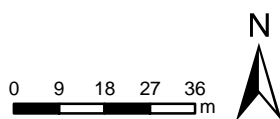



• toetspunten

— schermen

— wegen

gebouwen

bodem

0 9 18 27 36 m

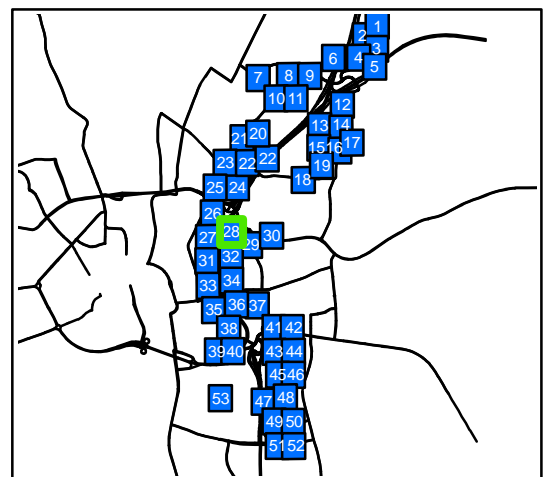



- toetspunten
- schermen
- wegen
- gebouwen
- bodem

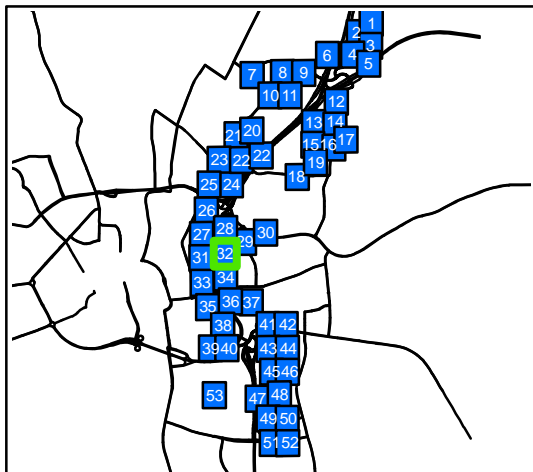



- toetspunten
- schermen
- wegen
- gebouwen
- bodem

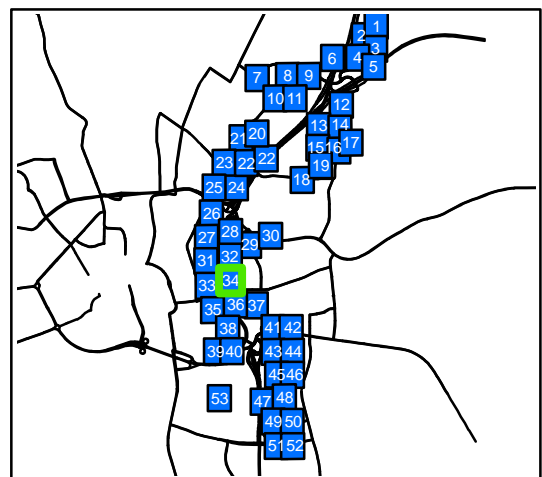
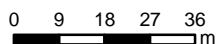

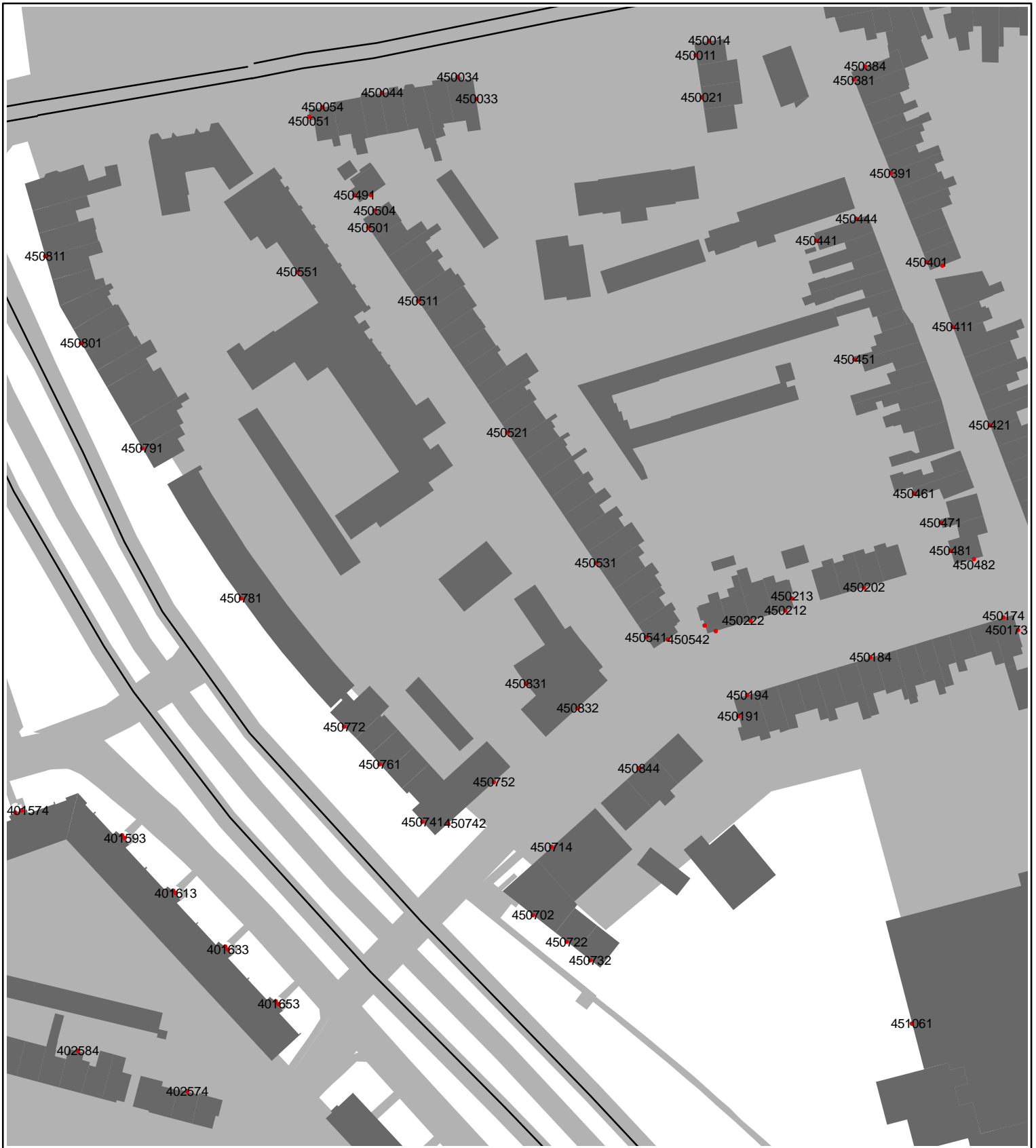

• toetspunten

— schermen

— wegen

■ gebouwen

■ bodem

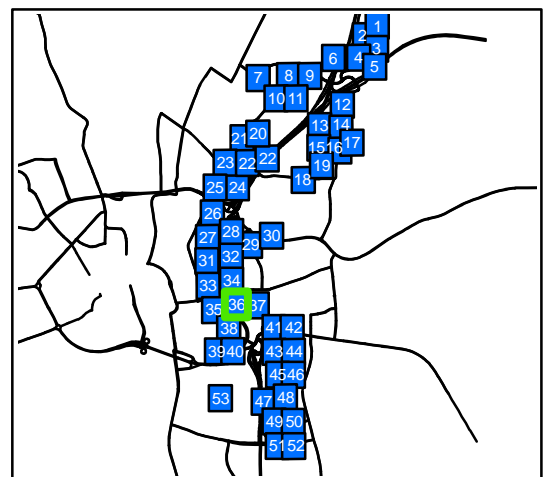
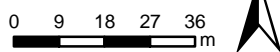

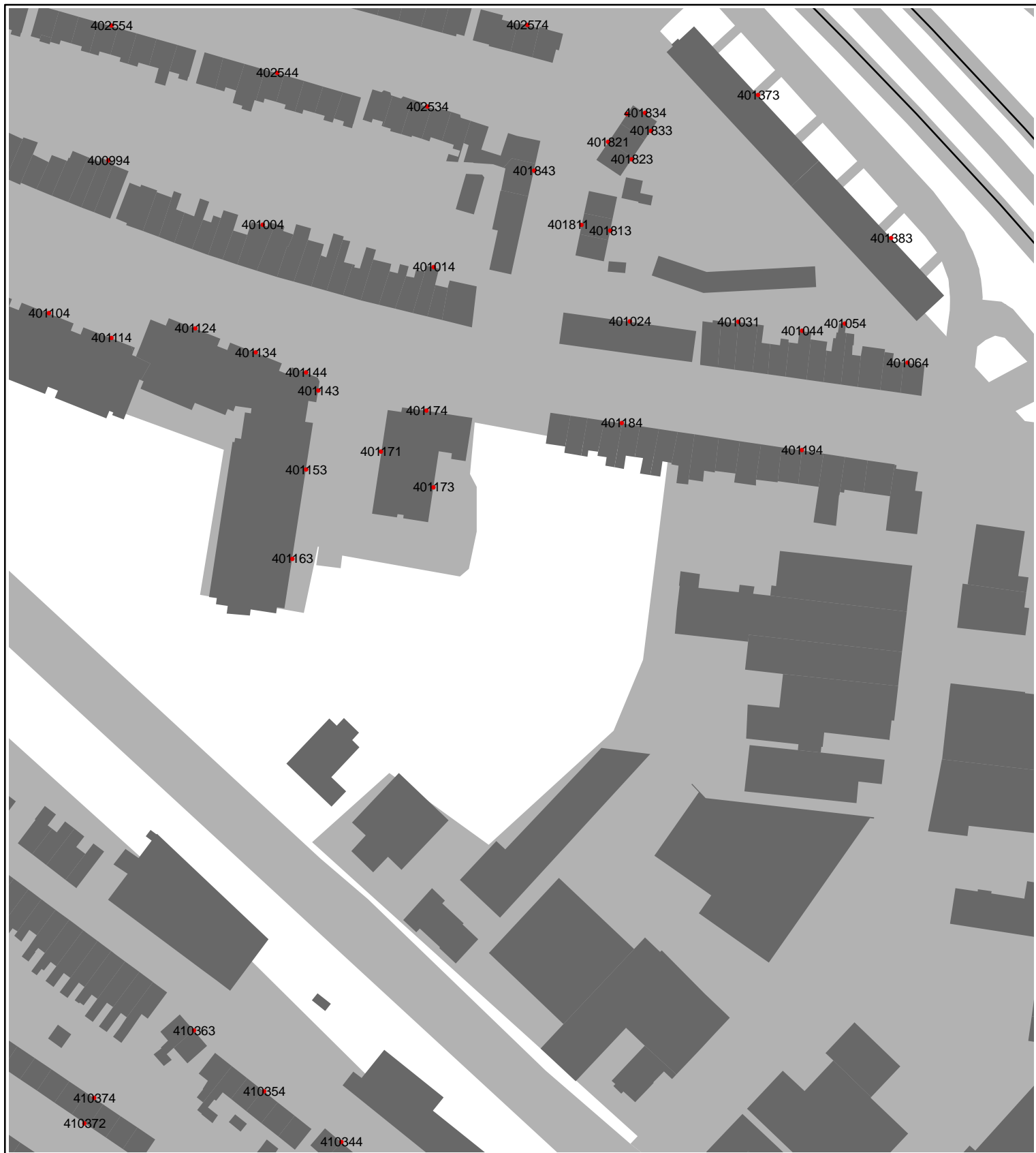

- toetspunten
- schermen
- wegen
- gebouwen
- bodem

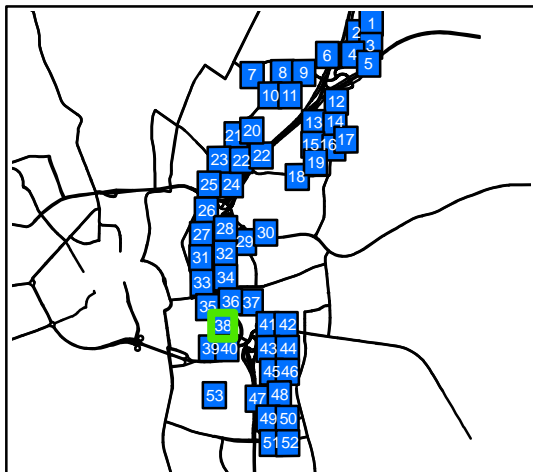
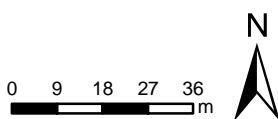



- toetspunten
- schermen
- wegen
- gebouwen
- bodem

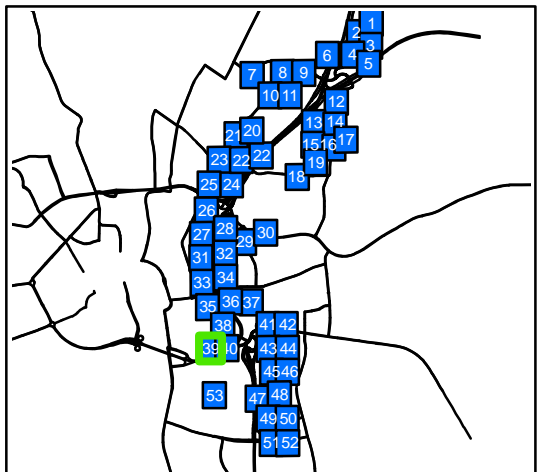



- toetspunten
- schermen
- wegen
- gebouwen
- bodem

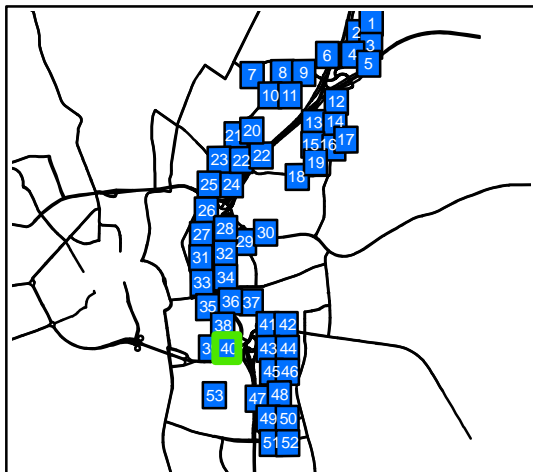
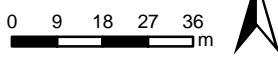

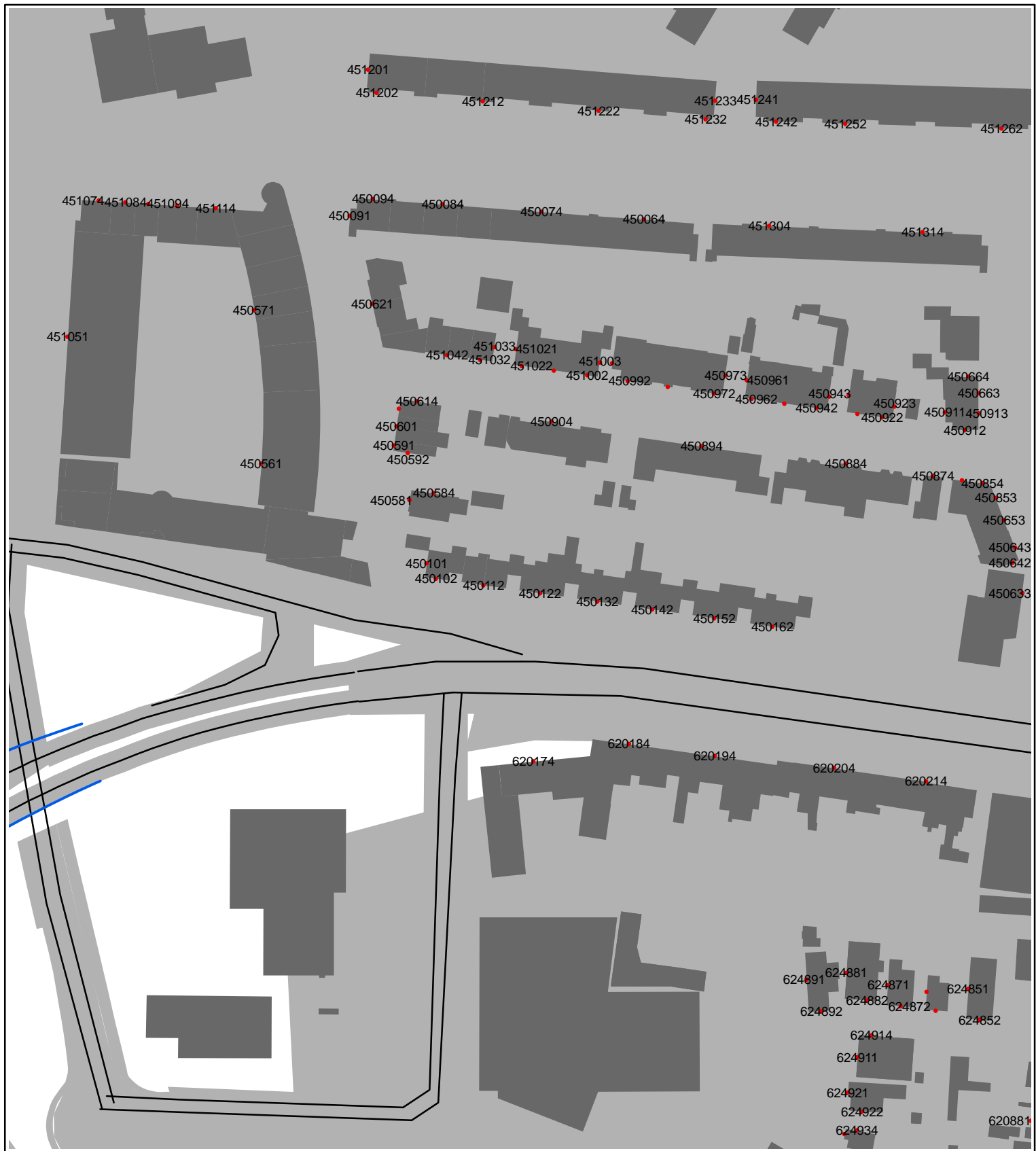

- toetspunten
- schermen
- wegen
- gebouwen
- bodem

0 9 18 27 36 m

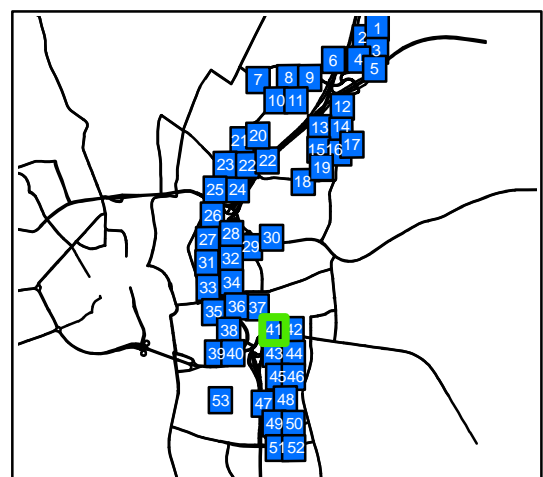



- toetspunten
- schermen
- wegen
- gebouwen
- bodem

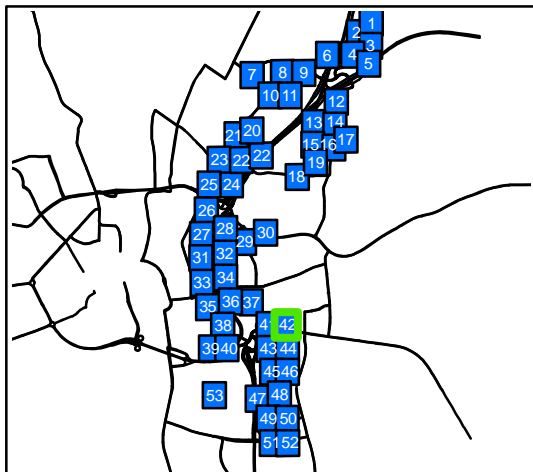
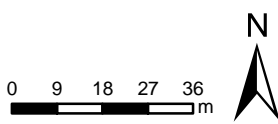



- toetspunten
- schermen
- wegen
- gebouwen
- bodem

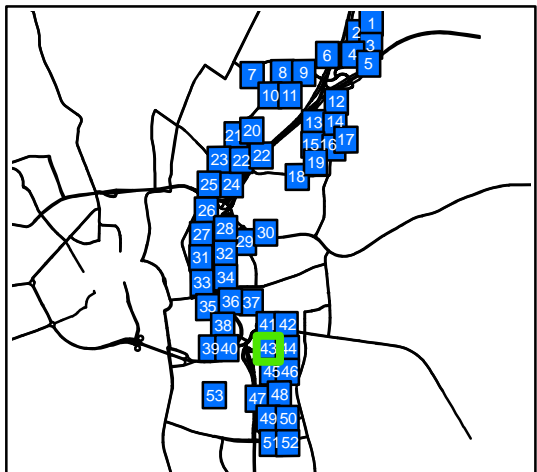
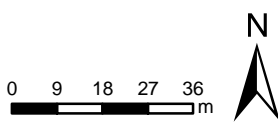



- toetspunten
- schermen
- wegen
- gebouwen
- bodem

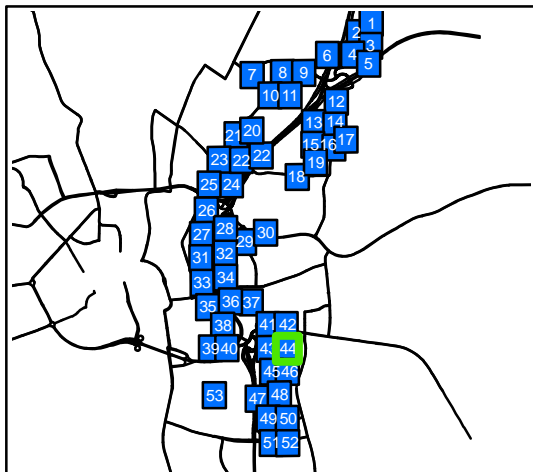
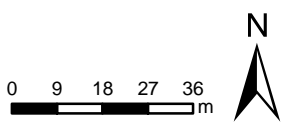



- toetspunten
- schermen
- wegen
- gebouwen
- bodem

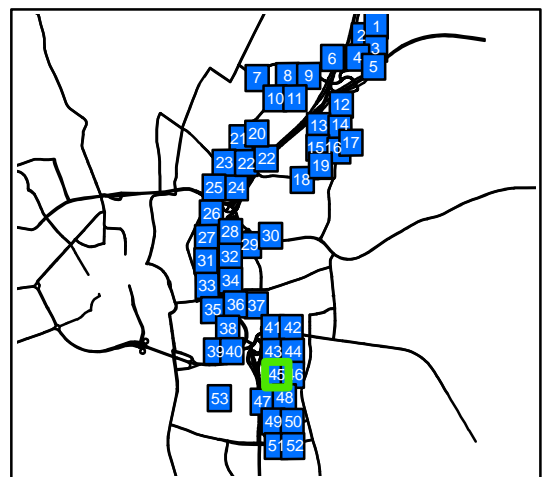
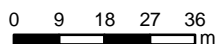

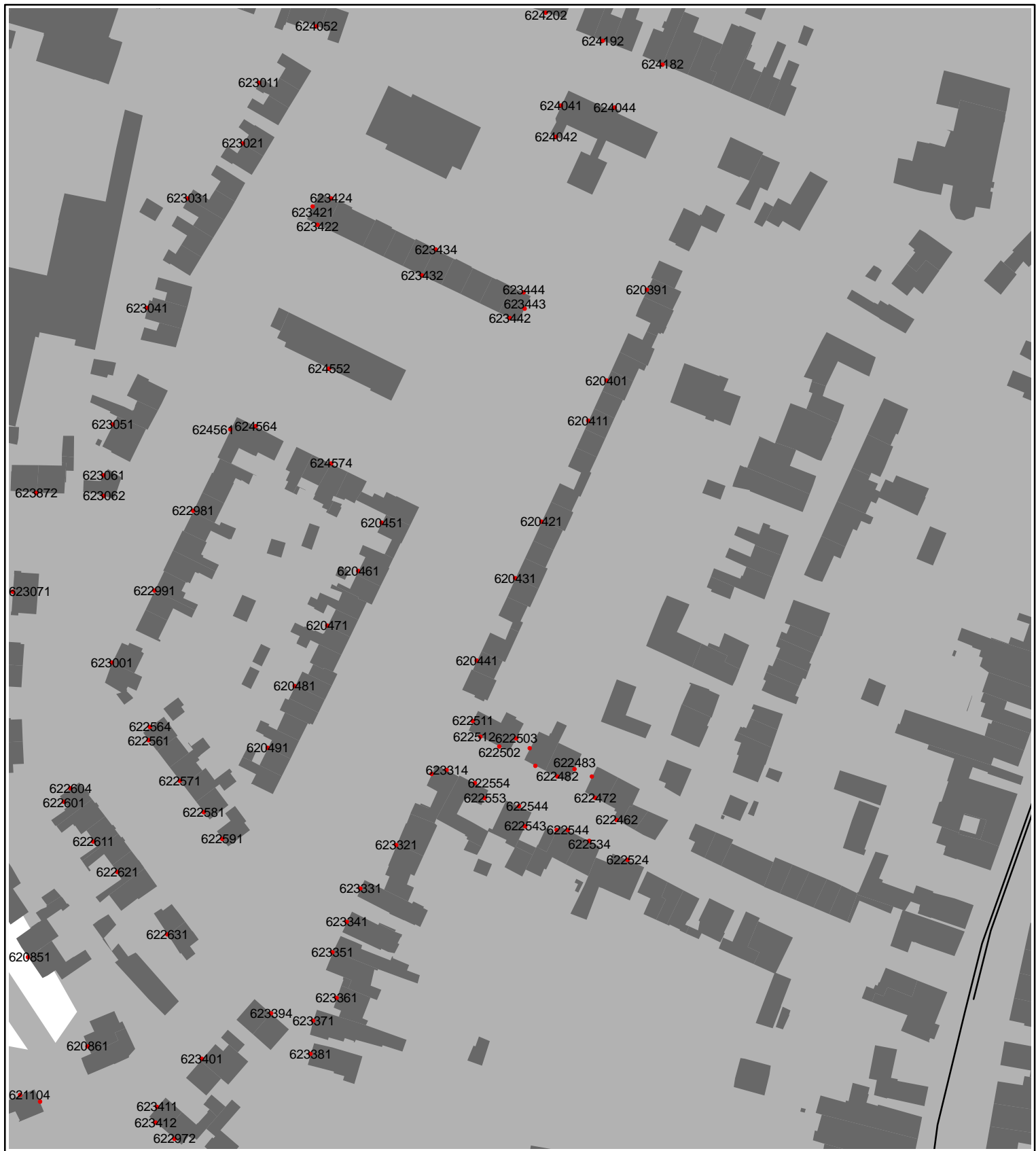

- toetspunten
- schermen
- wegen
- gebouwen
- bodem

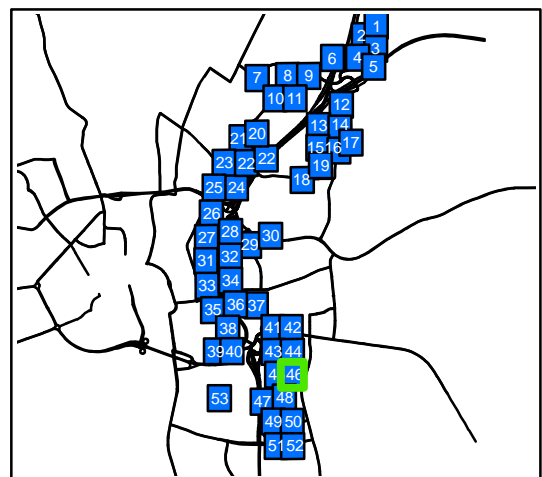
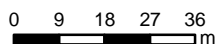

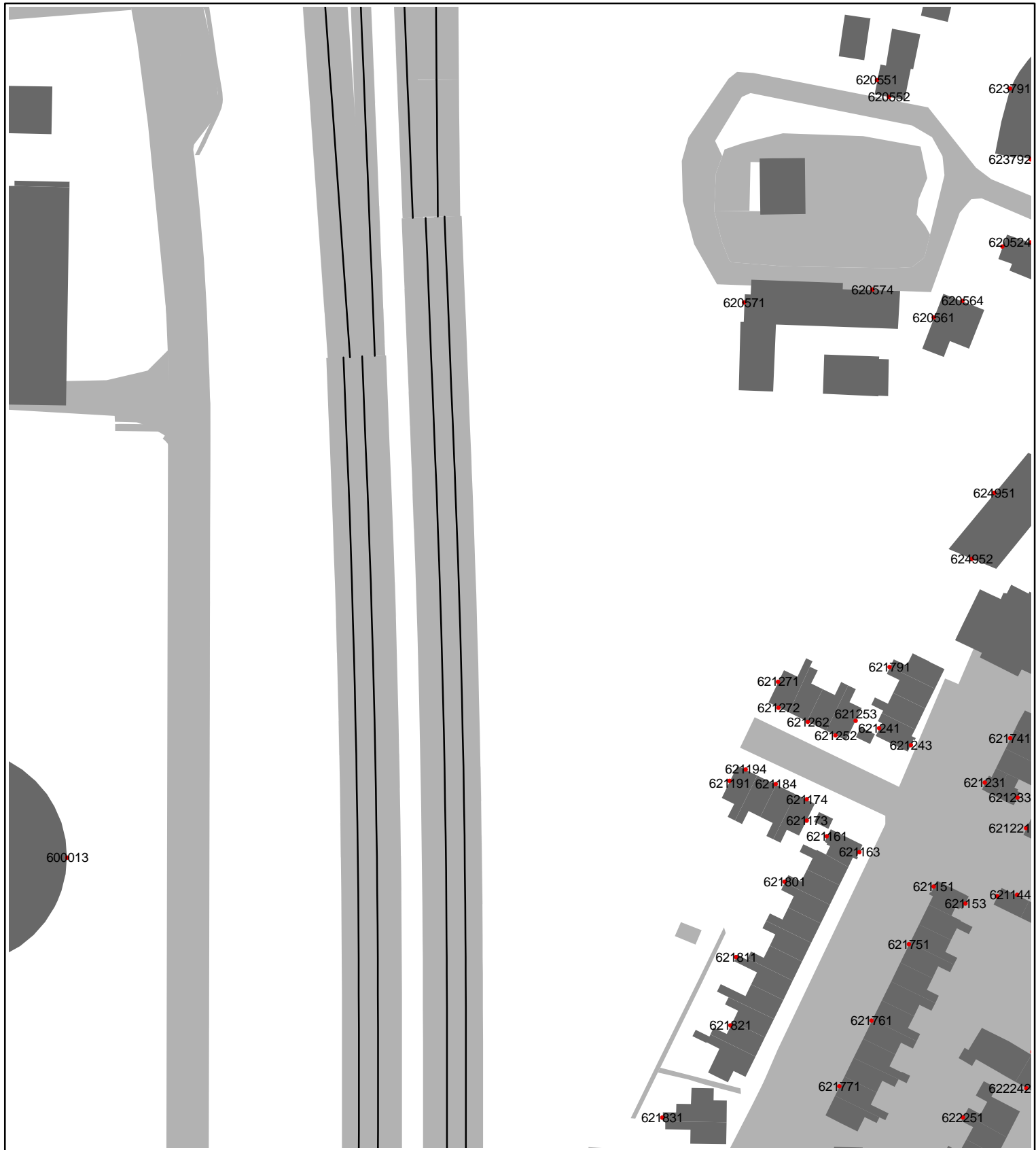

- toetspunten
- schermen
- wegen
- gebouwen
- bodem

0 9 18 27 36 m

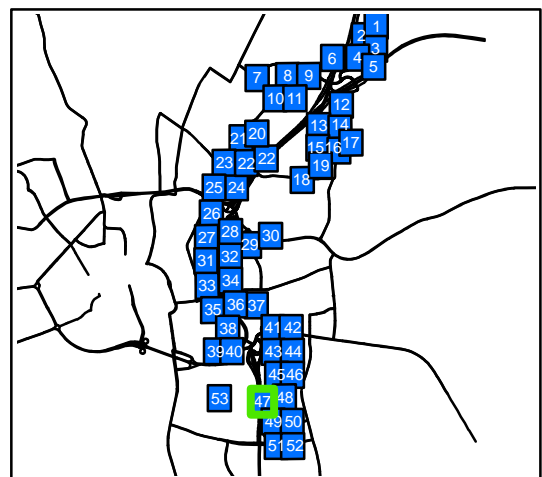



- toetspunten
- schermen
- wegen
- gebouwen
- bodem

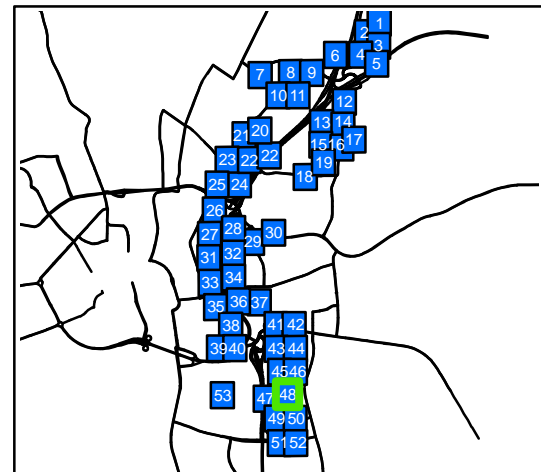
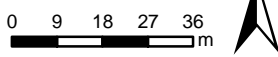



- toetspunten
- schermen
- wegen
- gebouwen
- bodem

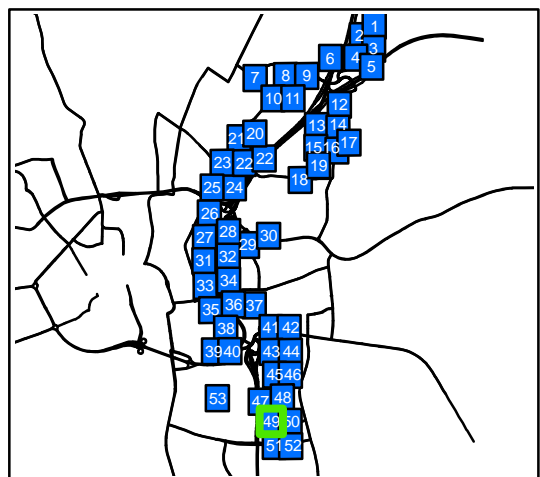
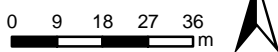

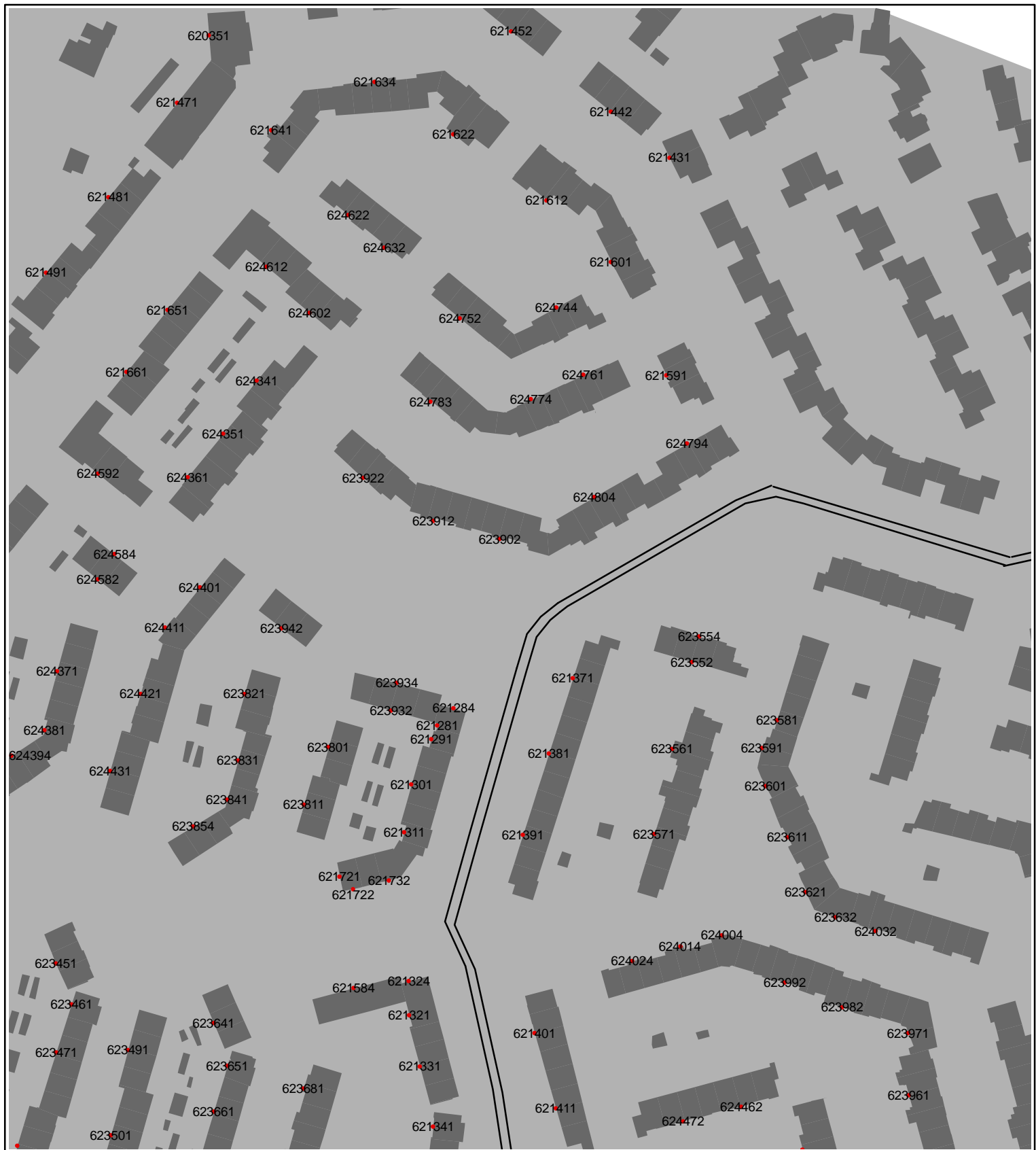

- toetspunten
- schermen
- wegen
- gebouwen
- bodem

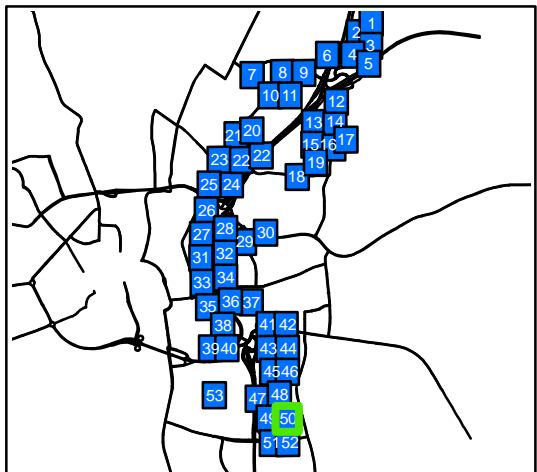
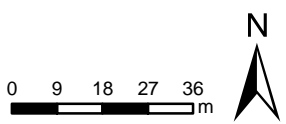



- toetspunten
- schermen
- wegen
- gebouwen
- bodem

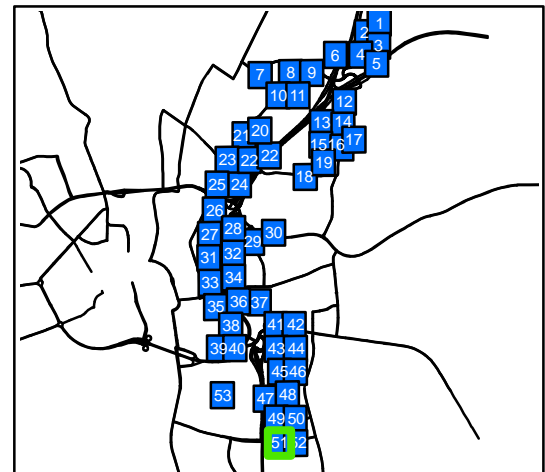
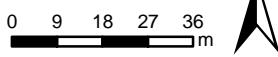



- toetspunten
- schermen
- wegen
- gebouwen
- bodem

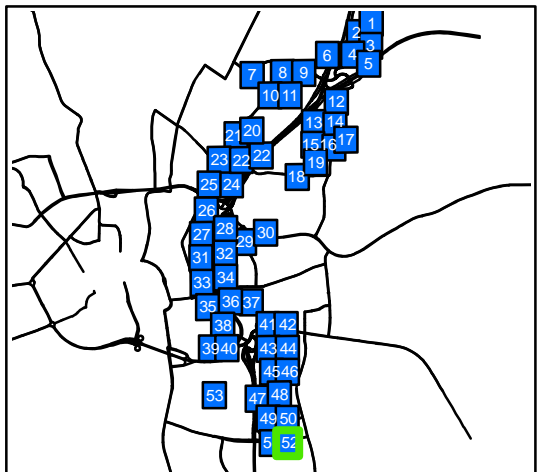
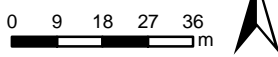

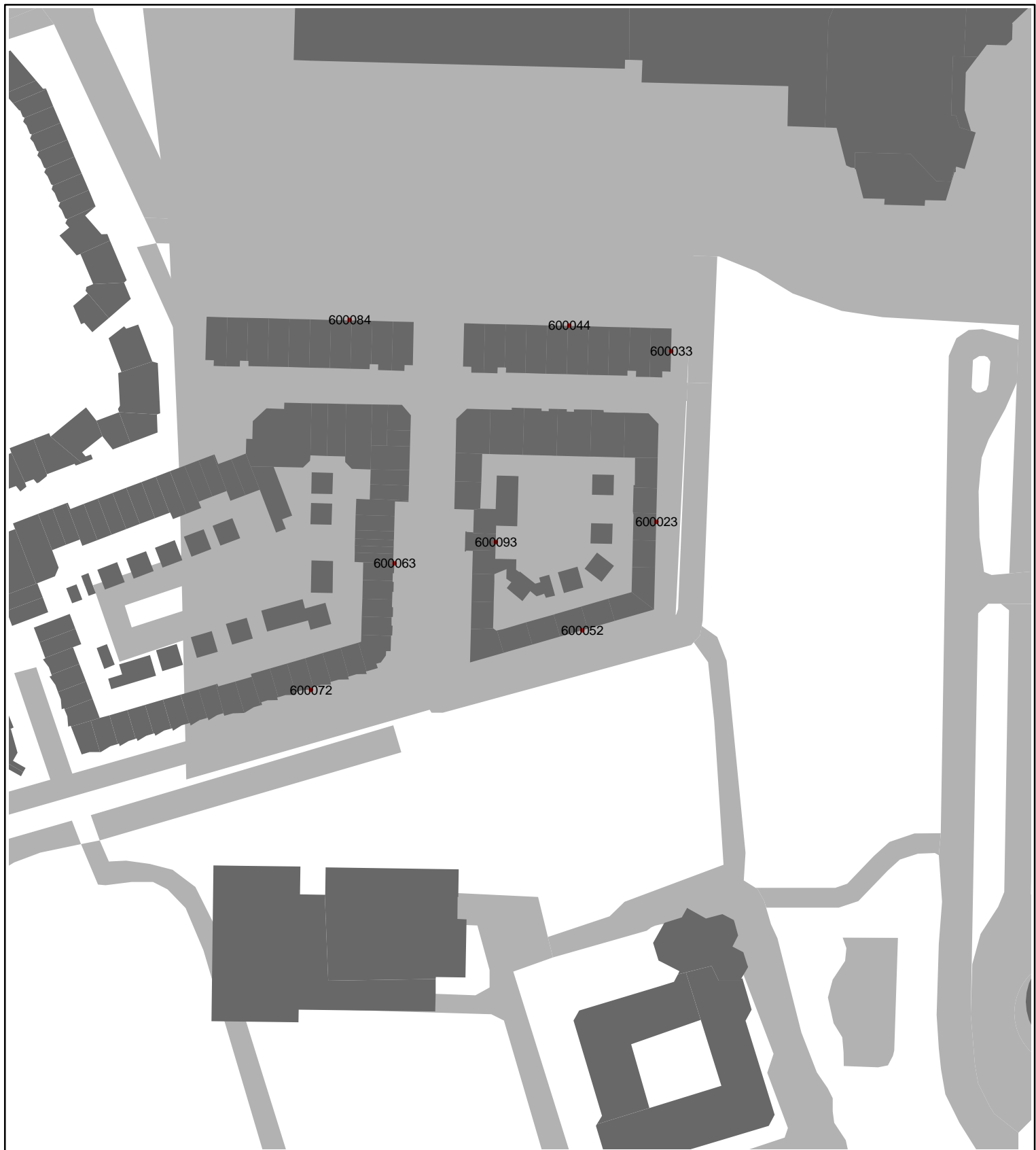

- toetspunten
- schermen
- wegen
- gebouwen
- bodem

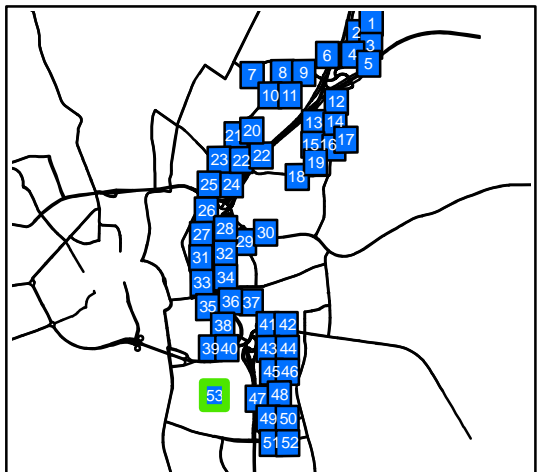
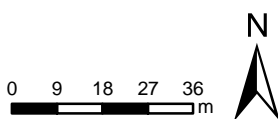

Tabel 4.2a
Rekenresultaten ten gevolge van A2

Adres	Bestemming				Heersend in dB(A)	Ferder vastgestelde hogere waarde in dB	Ferder vastgestelde hogere waarde in dB(A)	geluidbelasting (V/cum, incl 2dB aftrek)	Vaast stellen hogere waarde in dB	Gecumuleerde geluidbelasting (V/cum, incl 2dB aftrek)	
Kasteel Wolfrathstraat 47 A	6222TJ	2	W		65.80			64.40	61.78	60	
Kasteel Wolfrathstraat 47 B	6222TJ	2	W		66.89			65.49	62.84	61	
Kasteel Wolfrathstraat 47 C	6222TJ	2	W		67.23			65.84	63.41	62	
Kasteel Wolfrathstraat 47 D	6222TJ	2	W		67.35			65.95	63.65	61	
Kasteel Wolfrathstraat 47 E	6222TJ	2	W		67.40			66.01	63.80	62	
Kasteel Wolfrathstraat 49 A	6222TJ	2	N		62.25			60.86	58.90	57	
Kasteel Wolfrathstraat 49 A	6222TJ	2	N		65.85			64.45	61.92	60	
Kasteel Wolfrathstraat 49 B	6222TJ	2	N		63.23			61.84	59.79	58	
Kasteel Wolfrathstraat 49 B	6222TJ	2	N		66.96			65.57	62.88	61	
Kasteel Wolfrathstraat 49 C	6222TJ	2	N		62.73			61.35	59.35	57	
Kasteel Wolfrathstraat 49 C	6222TJ	2	N		62.73			61.35	59.35	57	
Kasteel Wolfrathstraat 49 C	6222TJ	2	W		67.27			65.87	63.40	61	
Kasteel Wolfrathstraat 49 D	6222TJ	2	N		62.69			61.31	59.39	57	
Kasteel Wolfrathstraat 49 D	6222TJ	2	W		67.40			66.01	63.65	62	
Kasteel Wolfrathstraat 49 E	6222TJ	2	W		67.45			66.06	63.81	62	
Kasteel Wolfrathstraat 49 E	6222TJ	2	N		62.78			61.40	59.57	58	
Kastelen pad 2	6222TB	1	N	61	59.56	44.18		42.74	48.00	43.44	56
Kastelen pad 2	6222TB	1	N	61	59.56	47.29		45.85	48.00	47.16	57
Kastelen pad 2	6222TB	1	N	61	59.6	47.05		45.65	48.00	47.29	57
Kastelen pad 4	6222TB	1	N	57	55.56	44.18		42.74	48.00	43.44	56
Kastelen pad 4	6222TB	1	N	57	55.56	47.29		45.85	48.00	47.16	57
Kastelen pad 4	6222TB	1	N	57	55.6	47.05		45.65	48.00	47.29	57
Kastelen pad 6	6222TB	1	N	57	55.56	44.18		42.74	48.00	43.44	56
Kastelen pad 6	6222TB	1	N	57	55.56	47.29		45.85	48.00	47.16	57
Kastelen pad 6	6222TB	1	N	57	55.6	47.05		45.65	48.00	47.29	57
Kastelen pad 8	6222TB	1	N	57	55.56	44.18		42.74	48.00	43.44	56
Kastelen pad 8	6222TB	1	N	57	55.56	47.29		45.85	48.00	47.16	57
Kastelen pad 8	6222TB	1	N	57	55.6	47.05		45.65	48.00	47.29	57
Kastelen pad 10	6222TB	1	N		44.34			42.88	48.00	43.11	51
Kastelen pad 10	6222TB	1	N		47.43			45.99	48.00	47.08	53
Kastelen pad 10	6222TB	1	N		49.58			48.21	49.67	47.62	54
Kastelen pad 12	6222TB	1	N		44.34			42.88	48.00	43.11	51
Kastelen pad 12	6222TB	1	N		47.43			45.99	48.00	47.08	53
Kastelen pad 12	6222TB	1	N		49.58			48.21	49.67	47.62	54
Kastelen pad 14	6222TB	1	N		44.34			42.88	48.00	43.11	51
Kastelen pad 14	6222TB	1	N		47.43			45.99	48.00	47.08	53
Kastelen pad 14	6222TB	1	N		49.58			48.21	49.67	47.62	54
Kastelen pad 16	6222TB	1	N		44.34			42.88	48.00	43.11	51
Kastelen pad 16	6222TB	1	N		47.43			45.99	48.00	47.08	53
Kastelen pad 16	6222TB	1	N		49.58			48.21	49.67	47.62	54
Keersboomgaard 2 A	6227EX	2	O		47.79			46.50	48.00	47.52	47
Keersboomgaard 2 B	6227EX	2	O		51.90			50.62	51.43	49.67	51
Keersboomgaard 4 A	6227EX	2	O		47.79			46.50	48.00	47.52	47
Keersboomgaard 4 B	6227EX	2	O		51.90			50.62	51.43	49.67	51
Keersboomgaard 6 A	6227EX	2	O		47.79			46.50	48.00	47.52	47
Keersboomgaard 6 B	6227EX	2	O		51.90			50.62	51.43	49.67	51
Keersboomgaard 8 A	6227EX	2	O		47.79			46.50	48.00	47.52	47
Keersboomgaard 8 B	6227EX	2	O		51.90			50.62	51.43	49.67	51
Keersboomgaard 10 A	6227EX	2	O		50.43			49.17	49.56	47.77	48
Keersboomgaard 10 B	6227EX	2	O		53.11			51.85	52.35	50.53	51
Keersboomgaard 12 A	6227EX	2	O		50.43			49.17	49.56	47.77	48
Keersboomgaard 12 B	6227EX	2	O		53.11			51.85	52.35	50.53	51
Keersboomgaard 14 A	6227EX	2	O		50.43			49.17	49.56	47.77	48
Keersboomgaard 14 B	6227EX	2	O		53.11			51.85	52.35	50.53	51
Keersboomgaard 16 A	6227EX	2	O		50.43			49.17	49.56	47.77	48
Keersboomgaard 16 B	6227EX	2	O		53.11			51.85	52.35	50.53	51
Keersboomgaard 18	6227EX	1	O		54.91			53.67	54.49	52.61	54
Keersboomgaard 18	6227EX	1	O		57.20			55.96	56.98	54.98	56
Keersboomgaard 20	6227EX	1	O		54.91			53.67	54.49	52.61	54
Keersboomgaard 20	6227EX	1	O		57.20			55.96	56.98	54.98	56
Keersboomgaard 22	6227EX	1	O		54.91			53.67	54.49	52.61	54
Keersboomgaard 22	6227EX	1	O		57.20			55.96	56.98	54.98	56
Keersboomgaard 24	6227EX	1	O		54.91			53.67	54.49	52.61	54
Keersboomgaard 24	6227EX	1	O		57.20			55.96	56.98	54.98	56
Keersboomgaard 25	6227EX	14	O		45.10			43.75	48.00	44.23	44
Keersboomgaard 25	6227EX	14	Z		44.45			43.18	48.00	45.14	46
Keersboomgaard 26	6227EX	1	O		55.79			54.56	55.27	53.32	54
Keersboomgaard 26	6227EX	1	Z		55.90			54.67	55.07	53.00	54
Keersboomgaard 26	6227EX	1	Z		56.60			55.36	56.98	54.42	56
Keersboomgaard 26	6227EX	1	O		57.98			56.74	57.98	55.75	57
Keersboomgaard 28	6227EX	1	Z		52.74			51.51	52.53	50.31	52
Keersboomgaard 28	6227EX	1	Z		54.63			53.38	54.95	52.53	54
Keersboomgaard 30	6227EX	1	Z		52.74			51.51	52.53	50.31	52
Keersboomgaard 30	6227EX	1	Z		54.63			53.38	54.95	52.53	54
Keersboomgaard 32	6227EX	1	Z		52.74			51.51	52.53	50.31	52
Keersboomgaard 32	6227EX	1	Z		54.63			53.38	54.95	52.53	54
Keersboomgaard 34	6227EX	1	Z		52.74			51.51	52.53	50.31	52
Keersboomgaard 34	6227EX	1	Z		54.63			53.38	54.95	52.53	54
Keersboomgaard 36	6227EX	1	Z		52.74			51.51	52.53	50.31	52
Keersboomgaard 36	6227EX	1	Z		54.63			53.38	54.95	52.53	54
kemenadeplein 1	6222VD	1	N		44.63			43.17	48.00	42.43	56
kemenadeplein 1	6222VD	1	Z		50.73			49.32	47.78	45.73	48
kemenadeplein 1	6222VD	1	N		46.48			45.03	48.00	45.12	56
kemenadeplein 1	6222VD	1	Z		52.16			50.74	49.35	47.26	50
kemenadeplein 3	6222VD	1	Z		50.73			49.32	47.78	45.73	48
kemenadeplein 3	6222VD	1	N		44.63			43.17	48.00	42.43	56
kemenadeplein 3	6222VD	1	Z		52.16			50.74	49.35	47.26	50
kemenadeplein 3	6222VD	1	N		46.48			45.03	48.00	45.12	56
kemenadeplein 5	6222VD	1	Z		50.73			49.32	47.78	45.73	48
kemenadeplein 5	6222VD	1	N		44.63			43.17	48.00	42.43	56
kemenadeplein 5	6222VD	1	Z		52.16			50.74	49.35	47.26	50
kemenadeplein 5	6222VD	1	N		46.48			45.03	48.00	45.12	56
kemenadeplein 7	6222VD	1	N		44.98			43.50	42.36	40.38	56
kemenadeplein 7	6222VD	1	Z		47.47			45.98	48.00	44.78	47
kemenadeplein 7	6222VD	1	Z		50.43			48.99	48.14	46.09	49
kemenadeplein 7	6222VD	1	N		47.00			45.54	48.00	45.24	57
kemenadeplein 8 A	6222VE	2	Z		43.28			41.74	48.00	41.37	51
kemenadeplein 8 B	6222VE	2	Z		45.73			44.18	48.00	43.36	52
kemenadeplein 8 C	6222VE	2	Z		48.31			46.77	48.00	45.16	53
kemenadeplein 9	6222VD	1	Z		47.47			45.98	48.00	44.78	47
kemenadeplein 9	6222VD	1	N		44.98			43.50	42.36	40.38	56
kemenadeplein 9	6222VD	1	Z		50.43			48.99	48.14	46.09	49

Tabel 4.2a
Rekenresultaten ten gevolge van A2

Adres																					Geaccumuleerde geluidbelasting (V/cum, incl 2dB aftrek)

Tabel 4.2a
Rekenresultaten ten gevolge van A2

Adres																					Gecumuleerde geluidbelasting (V/cum, incl 2dB aftrek)	Vast te stellen hogere waarde in dB	geadviseerde maatregelen in dB	Aanpassing (X=ja, leeg vak =nee)	Sanering	Toekomst zonder maatregelen in dB	Grenswaarde in dB	Heersend in dB	Geluidbelasting 1986 in dB(A)	Hoogte in m boven het maaiveld	Id Rekenpunt	Eerdere hogere waarde vastgesteld o.g.v. Experimentele- /interimwet? (alleen voor woningen) Eerdere hogere waarde vastgesteld o.g.v. art 83/84? X=ja, leeg vak = nee	Heersend in dB(A)	Eerder vastgestelde hogere waarde in dB	Eerder vastgestelde hogere waarde in dB(A)	gevolgorientatie	Bestemming
Romeinstraat 64	6231BZ	2	O					52.8							913151	1.5	49.84	51.4	51.4	55.89	-	X			50.6		57										
Romeinstraat 66	6231BZ	2	N					51.8							913154	4.5	48.18	50.4	50.4	53.02	-	X			50.4		53										
Romeinstraat 66	6231BZ	2	O					54							913151	4.5	51.06	52.6	52.6	57.07	-	X			51.9		58										
Romeinstraat 66	6231BZ	2	Z					52.7							913152	4.5	49.03	51.4	51.4	55.3	-	X			50.7		56										
Romeinstraat 68	6231BZ	2	Z					53.1							913152	7.5	49.4	51.7	51.7	55.48	-	X			51.1		56										
Romeinstraat 68	6231BZ	2	N					52.9							913154	7.5	51.08	51.5	51.5	55.92	-	X			50.9		54										
Romeinstraat 68	6231BZ	2	O					55.9							913151	7.5	53.62	54.5	54.5	58.72	-	X			53.3		59										
Romeinstraat 70	6231BZ	1	O			54	52.63	52.2							913161	1.5	48.86	50.8	50.8	54.35	-	X			49.6		60										
Romeinstraat 70	6231BZ	1	W			54	52.52	43.6							913163	1.5	38.83	42.1	48	44.43	-				42.3		45										
Romeinstraat 70	6231BZ	1	O			54	52.61	53.4							913161	4.5	50.02	52	52	56.03	-	X			51.3		61										
Romeinstraat 70	6231BZ	1	W			54	52.52	46.2							913163	4.5	41.65	44.7	48	47.63	-				45.1		48										
Romeinstraat 72	6231BZ	1	O			54	52.63	52.2							913161	1.5	48.86	50.8	50.8	54.35	-	X			49.6		60										
Romeinstraat 72	6231BZ	1	W			54	52.52	43.6							913163	1.5	38.83	42.1	48	44.43	-				42.3		45										
Romeinstraat 72	6231BZ	1	W			54	52.52	46.2							913163	4.5	41.65	44.7	48	47.63	-				45.1		48										
Romeinstraat 72	6231BZ	1	O			54	52.61	53.4							913161	4.5	50.02	52	52	56.03	-	X			51.3		61										

BI 4.3a
 Rekenresultaten niet gevoelige bestemmingen tgv A2

Adres		Bestemming	geveloriëntatie	Id Rekenpunt	Hoogte in m boven het maaiveld	Heersend in dB	Toekomst zonder maatregelen in dB	Toekomst met geadviseerde maatregelen in dB
Nijverheidsweg 35	6227AL	66	W	629001	1.5	58.53	61.97	61.91
Nijverheidsweg 35	6227AL	66	W	629001	4.5	60.10	63.76	63.72
Nijverheidsweg 35	6227AL	66	W	629001	7.5	60.87	64.10	64.05
Nijverheidsweg 35	6227AL	66	W	629001	10.5	61.53	64.21	64.15
Nijverheidsweg 35	6227AL	66	W	629001	13.5	62.01	64.23	64.17
Nijverheidsweg 35	6227AL	66	W	629001	16.5	62.24	64.20	64.14
P. de Coubertinweg 3	6225XT	66	W	469981	1.5	59.41	59.78	56.87
P. de Coubertinweg 3	6225XT	66	W	469981	4.5	60.29	60.57	57.67
P. de Coubertinweg 3	6225XT	66	W	469981	7.5	60.05	60.88	58.01
P. de Coubertinweg 3	6225XT	66	W	469981	10.5	60.43	61.51	58.67
P. de Coubertinweg 3	6225XT	66	W	469981	13.5	60.86	62.06	59.20
P. de Coubertinweg 3	6225XT	66	W	469981	16.5	61.28	62.45	59.59
P. de Coubertinweg 3	6225XT	66	W	469991	19.5	61.72	62.67	59.83
P. de Coubertinweg 3	6225XT	66	W	469991	22.5	61.90	62.87	60.02
Sibemaweg 10	6227AH	66	Z	459002	1.5	54.86	50.22	49.87
Sibemaweg 10	6227AH	66	Z	459002	4.5	57.96	51.91	51.56
Sibemaweg 10	6227AH	66	Z	459002	7.5	58.49	52.07	51.73
Sibemaweg 10	6227AH	66	Z	459002	10.5	58.76	52.22	51.89
Sibemaweg 10	6227AH	66	Z	459002	13.5	59.09	52.33	52.00
Sibemaweg 10	6227AH	66	Z	459002	16.5	59.71	52.55	52.24

Tabel 4.2b
Resultaten berekeningen A79

Adres					Heersend in dB(A)	Eerdere vastgestelde hogere waarde in dB(A)	Eerder vastgestelde hogere waarde in dB(A)	gevolgoriëntatie	Bestemming		Id Rekenpunt	Hoogte in m boven het maaiveld	Geluidbeating 1986 in dB(A)	Heersend in dB	Grenswaarde in dB	Heersend in dB	Toekomst zonder maatregelen in dB	Toekomst met geplaatste maatregelen in dB	Aanpassing (X=ja, leeg vak =nee)	Sanerings	Vast te stellen hogere waarde in dB	Decumulatie geluidbeating (Vcum, incl 2dB aftrek)
Romeinenstraat 66	6231BZ	2	N		44.61						913154	4.5	39.99	43.63	48.00	42.94	-	-	-	-	41.65	53
Romeinenstraat 66	6231BZ	2	Z		49.44						913152	4.5	46.11	48.48	48.48	47.24	-	-	-	-	46.24	56
Romeinenstraat 68	6231BZ	2	N		47.89						913154	7.5	42.26	46.94	48.00	46.51	-	-	-	-	45.13	54
Romeinenstraat 68	6231BZ	2	O		49.49						913151	7.5	42.74	48.55	48.55	46.07	-	-	-	-	44.80	59
Romeinenstraat 68	6231BZ	2	Z		49.90						913152	7.5	47.03	48.94	48.94	48.01	-	-	-	-	47.16	56
Romeinenstraat 70	6231BZ	1	O		47.71						913161	1.5	40.43	46.80	48.00	42.96	-	-	-	-	41.70	60
Romeinenstraat 70	6231BZ	1	W		38.93						913163	1.5	35.87	37.97	48.00	38.41	-	-	-	-	37.93	45
Romeinenstraat 70	6231BZ	1	W		41.55						913163	4.5	39.59	40.60	48.00	40.79	-	-	-	-	40.32	48
Romeinenstraat 70	6231BZ	1	O		48.50						913161	4.5	41.56	47.59	48.00	44.98	-	-	-	-	43.73	61
Romeinenstraat 72	6231BZ	1	W		38.93						913163	1.5	35.87	37.97	48.00	38.41	-	-	-	-	37.93	45
Romeinenstraat 72	6231BZ	1	O		47.71						913161	1.5	40.43	46.80	48.00	42.96	-	-	-	-	41.70	60
Romeinenstraat 72	6231BZ	1	O		48.50						913161	4.5	41.56	47.59	48.00	44.98	-	-	-	-	43.73	61
Romeinenstraat 72	6231BZ	1	W		41.55						913163	4.5	39.59	40.60	48.00	40.79	-	-	-	-	40.32	48

Tabel 4.2c
Resultaten berekenigen Viaductweg

Adres					Heersend in dB(A)	Eerder vastgesteld o.g.v. Experimenten- /Inerennrwe? (alleen voor woning) Eerdere hogere waarde vastgesteld o.g.v. art 83/847 X=Ja, leeg vak = nee	Id Rekenpunt	Hoogte in m boven het maaiveld	Geluidwaasling 1986 in dB(A)	Heersend in dB	Grenswaarde in dB	Toekomst zonder maatregelen in dB	Sanering	Aanpassing (X=Ja, leeg vak =nee)	Toekomst met geadviseerde maatregelen in dB	Vast te stellen hogere waarde in dB	Gecumuleerde geluidbelasting (V/cum, inclusief 5 dB aftrek)
Schepenenplein 33	6224VX	1	O		35.44		421301	4.5	29.58	33.45	48.00	39.61	-		36.64	42	
Schepenenplein 34	6224VX	1	N		33.58		421294	1.5	29.04	31.58	48.00	31.63	-		29.87	39	
Schepenenplein 34	6224VX	1	O		33.64		421291	1.5	29.26	31.64	48.00	35.16	-		32.93	39	
Schepenenplein 34	6224VX	1	O		36.48		421291	4.5	31.67	34.49	48.00	40.08	-		37.72	43	
Schepenenplein 34	6224VX	1	N		36.32		421294	4.5	31.50	34.33	48.00	35.07	-		32.98	43	
Schepenenplein 35	6224VX	1	N		33.28		421284	1.5	28.91	31.28	48.00	30.78	-		28.45	37	
Schepenenplein 35	6224VX	1	N		36.46		421284	4.5	31.67	34.46	48.00	34.60	-		32.36	41	
Schepenenplein 36	6224VX	1	N		33.28		421284	1.5	28.91	31.28	48.00	30.78	-		28.45	37	
Schepenenplein 36	6224VX	1	N		36.46		421284	4.5	31.67	34.46	48.00	34.60	-		32.36	41	
Schepenenplein 37	6224VX	1	N		33.28		421284	1.5	28.91	31.28	48.00	30.78	-		28.45	37	
Schepenenplein 37	6224VX	1	N		36.46		421284	4.5	31.67	34.46	48.00	34.60	-		32.36	41	
Schepenenplein 38	6224VX	1	N		33.28		421284	1.5	28.91	31.28	48.00	30.78	-		28.45	37	
Schepenenplein 38	6224VX	1	N		36.46		421284	4.5	31.67	34.46	48.00	34.60	-		32.36	41	
Schepenenplein 39	6224VX	1	N		33.28		421284	1.5	28.91	31.28	48.00	30.78	-		28.45	37	
Schepenenplein 39	6224VX	1	N		36.46		421284	4.5	31.67	34.46	48.00	34.60	-		32.36	41	
Schepenenplein 40	6224VX	1	N		33.28		421284	1.5	28.91	31.28	48.00	30.78	-		28.45	37	
Schepenenplein 40	6224VX	1	N		36.46		421284	4.5	31.67	34.46	48.00	34.60	-		32.36	41	
Slackegaard 58	6227EL	1	O		14.15		624351	1.5		12.12	48.00	11.54	-		9.84	33	
Slackegaard 58	6227EL	1	O		17.73		624351	4.5		15.71	48.00	15.09	-		13.32	37	
Slackegaard 58	6227EL	1	O		23.55		624351	7.5		21.56	48.00	20.32	-		18.11	45	
Slackegaard 60	6227EL	1	O		14.15		624351	1.5		12.12	48.00	11.54	-		9.84	33	
Slackegaard 60	6227EL	1	O		17.73		624351	4.5		15.71	48.00	15.09	-		13.32	37	
Slackegaard 60	6227EL	1	O		23.55		624351	7.5		21.56	48.00	20.32	-		18.11	45	
Slackegaard 62	6227EL	1	O		13.99		624361	1.5		11.36	48.00	10.60	-		8.71	34	
Slackegaard 62	6227EL	1	O		17.02		624361	4.5		15.00	48.00	14.19	-		12.19	37	
Slackegaard 62	6227EL	1	O		23.06		624361	7.5		21.07	48.00	19.33	-		16.82	45	
Slackegaard 64	6227EL	1	O		13.99		624361	1.5		11.36	48.00	10.60	-		8.71	34	
Slackegaard 64	6227EL	1	O		17.02		624361	4.5		15.00	48.00	14.19	-		12.19	37	
Slackegaard 64	6227EL	1	O		23.06		624361	7.5		21.07	48.00	19.33	-		16.82	45	
Tempeliersgaard 6	6227EJ	1	Z		10.84		624592	1.5		8.82	48.00	9.82	-		7.10	36	
Tempeliersgaard 6	6227EJ	1	Z		6.43		624592	4.5		4.39	48.00	1.86	-		-1.28	42	
Tempeliersgaard 6	6227EJ	1	Z		9.32		624592	7.5		7.35	48.00	-198.60	-		-198.60	46	
Tempeliersgaard 8	6227EJ	1	Z		10.84		624592	1.5		8.82	48.00	9.82	-		7.10	36	
Tempeliersgaard 8	6227EJ	1	Z		6.43		624592	4.5		4.39	48.00	1.86	-		-1.28	42	
Tempeliersgaard 8	6227EJ	1	Z		9.32		624592	7.5		7.35	48.00	-198.60	-		-198.60	46	
Weerhuysgaard 34	6227HA	1	N		16.81		624794	1.5		14.80	48.00	13.17	-		11.54	33	
Weerhuysgaard 34	6227HA	1	N		22.36		624794	4.5		20.38	48.00	17.85	-		16.12	37	
Weerhuysgaard 34	6227HA	1	N		23.98		624794	7.5		22.00	48.00	19.95	-		17.57	43	
Weerhuysgaard 36	6227HA	1	N		16.81		624794	1.5		14.80	48.00	13.17	-		11.54	33	
Weerhuysgaard 36	6227HA	1	N		22.36		624794	4.5		20.38	48.00	17.85	-		16.12	37	
Weerhuysgaard 36	6227HA	1	N		23.98		624794	7.5		22.00	48.00	19.95	-		17.57	43	
Weerhuysgaard 38	6227HA	1	N		16.81		624794	1.5		14.80	48.00	13.17	-		11.54	33	
Weerhuysgaard 38	6227HA	1	N		22.36		624794	4.5		20.38	48.00	17.85	-		16.12	37	
Weerhuysgaard 38	6227HA	1	N		23.98		624794	7.5		22.00	48.00	19.95	-		17.57	43	
Weerhuysgaard 40	6227HA	1	N		13.08		624804	1.5		11.05	48.00	10.35	-		8.67	33	
Weerhuysgaard 40	6227HA	1	N		16.97		624804	4.5		14.95	48.00	14.22	-		12.39	36	
Weerhuysgaard 40	6227HA	1	N		22.92		624804	7.5		20.93	48.00	19.28	-		17.10	43	

Tabel 4.2e
Rekenresultaten verbindingsweg A2 A79

Adres		Bestemming	geveloriëntatie	Id Rekenpunt	Hoogte in m boven het maalveld	Grenswaarde in dB	Toekomst zonder maatregelen in dB	Toekomst met geadviseerde maatregelen in dB	Vast te stellen hogere waarde in dB	Gecumuleerde geluidbelasting (Vcum, inclusief 5 dB aftrek)
Amyberweg 11	6231BH	1	O	910141	1.5	48.00	37.26	37.26		66
Amyberweg 11	6231BH	1	O	910141	4.5	48.00	38.67	38.67		65
Amyberweg 11	6231BH	1	O	910141	7.5	48.00	42.63	42.63		64
Amyberweg 13	6231BH	1	O	910151	1.5	48.00	40.56	40.56		65
Amyberweg 13	6231BH	1	O	910151	4.5	48.00	41.82	41.82		65
Amyberweg 13	6231BH	1	O	910151	7.5	48.00	43.25	43.25		64
Amyberweg 15	6231BH	1	O	910151	1.5	48.00	40.56	40.56		65
Amyberweg 15	6231BH	1	O	910151	4.5	48.00	41.82	41.82		65
Amyberweg 15	6231BH	1	O	910151	7.5	48.00	43.25	43.25		64
Amyberweg 17	6231BH	1	O	910161	1.5	48.00	38.43	38.43		64
Amyberweg 17	6231BH	1	O	910161	4.5	48.00	39.93	39.93		64
Amyberweg 17	6231BH	1	O	910161	7.5	48.00	43.40	43.40		64
Amyberweg 19	6231BH	1	O	910161	1.5	48.00	38.43	38.43		64
Amyberweg 19	6231BH	1	O	910161	4.5	48.00	39.93	39.93		64
Amyberweg 19	6231BH	1	O	910161	7.5	48.00	43.40	43.40		64
Amyberweg 20	6231BJ	3	O	910221	1.5	48.00	35.65	35.65		46
Amyberweg 20	6231BJ	3	N	910224	1.5	48.00	32.20	32.20		60
Amyberweg 20	6231BJ	3	Z	910222	1.5	48.00	25.95	25.95		56
Amyberweg 20	6231BJ	3	N	910224	4.5	48.00	34.13	34.13		61
Amyberweg 20	6231BJ	3	Z	910222	4.5	48.00	29.48	29.48		57
Amyberweg 20	6231BJ	3	O	910221	4.5	48.00	39.06	39.06		49
Amyberweg 20	6231BJ	3	N	910224	7.5	48.00	37.23	37.23		61
Amyberweg 20	6231BJ	3	Z	910222	7.5	48.00	39.64	39.64		57
Amyberweg 20	6231BJ	3	O	910221	7.5	48.00	40.63	40.63		52
Amyberweg 21	6231BH	1	O	910171	1.5	48.00	39.13	39.13		63
Amyberweg 21	6231BH	1	O	910171	4.5	48.00	40.27	40.27		63
Amyberweg 21	6231BH	1	O	910171	7.5	48.00	43.24	43.24		63
Amyberweg 22	6231BJ	3	Z	910232	1.5	48.00	27.36	27.36		55
Amyberweg 22	6231BJ	3	O	910231	1.5	48.00	37.47	37.47		43
Amyberweg 22	6231BJ	3	N	910234	1.5	48.00	24.30	24.30		59
Amyberweg 22	6231BJ	3	O	910231	4.5	48.00	41.10	41.10		46
Amyberweg 22	6231BJ	3	N	910234	4.5	48.00	28.38	28.38		59
Amyberweg 22	6231BJ	3	Z	910232	4.5	48.00	31.60	31.60		56
Amyberweg 22	6231BJ	3	N	910234	7.5	48.00	38.10	38.10		60
Amyberweg 22	6231BJ	3	Z	910232	7.5	48.00	39.40	39.40		56
Amyberweg 22	6231BJ	3	O	910231	7.5	48.00	41.61	41.61		51
Amyberweg 23	6231BH	1	O	910171	1.5	48.00	39.13	39.13		63
Amyberweg 23	6231BH	1	O	910171	4.5	48.00	40.27	40.27		63
Amyberweg 23	6231BH	1	O	910171	7.5	48.00	43.24	43.24		63
Amyberweg 24	6231BJ	3	N	910244	1.5	48.00	24.33	24.33		55
Amyberweg 24	6231BJ	3	Z	910242	1.5	48.00	30.62	30.62		53
Amyberweg 24	6231BJ	3	O	910241	1.5	48.00	34.90	34.90		43
Amyberweg 24	6231BJ	3	N	910244	4.5	48.00	28.19	28.19		55
Amyberweg 24	6231BJ	3	Z	910242	4.5	48.00	34.98	34.98		53
Amyberweg 24	6231BJ	3	O	910241	4.5	48.00	39.27	39.27		46
Amyberweg 24	6231BJ	3	N	910244	7.5	48.00	38.58	38.58		56
Amyberweg 24	6231BJ	3	Z	910242	7.5	48.00	41.96	41.96		54
Amyberweg 24	6231BJ	3	O	910241	7.5	48.00	42.58	42.58		52
Amyberweg 25	6231BH	3	N	910184	1.5	48.00	33.43	33.43		59
Amyberweg 25	6231BH	3	O	910181	1.5	48.00	39.61	39.61		62
Amyberweg 25	6231BH	3	Z	910182	1.5	48.00	39.60	39.60		58
Amyberweg 25	6231BH	3	N	910184	4.5	48.00	35.14	35.14		59
Amyberweg 25	6231BH	3	Z	910182	4.5	48.00	41.12	41.12		58
Amyberweg 25	6231BH	3	O	910181	4.5	48.00	40.69	40.69		62
Amyberweg 25	6231BH	3	Z	910182	7.5	48.00	43.11	43.11		58
Amyberweg 25	6231BH	3	N	910184	7.5	48.00	40.30	40.30		59
Amyberweg 25	6231BH	3	O	910181	7.5	48.00	42.94	42.94		62
Amyberweg 26	6231BJ	1	N	910254	1.5	48.00	26.23	26.23		55
Amyberweg 26	6231BJ	1	O	910251	1.5	48.00	39.30	39.30		46
Amyberweg 26	6231BJ	1	N	910254	4.5	48.00	30.83	30.83		55
Amyberweg 26	6231BJ	1	O	910251	4.5	48.00	42.33	42.33		48
Amyberweg 26	6231BJ	1	O	910251	7.5	48.00	41.73	41.73		50
Amyberweg 26	6231BJ	1	N	910254	7.5	48.00	40.17	40.17		56
Amyberweg 28	6231BJ	1	O	910261	1.5	48.00	38.25	38.25		41
Amyberweg 28	6231BJ	1	Z	910262	1.5	48.00	38.77	38.77		56
Amyberweg 28	6231BJ	1	Z	910262	4.5	48.00	40.34	40.34		56
Amyberweg 28	6231BJ	1	O	910261	4.5	48.00	40.65	40.65		44

Tabel 4.2e
Rekenresultaten verbindingsweg A2 A79

Adres		Bestemming	geveloriëntatie	Id Rekenpunt	Hoogte in m boven het maalveld	Grenswaarde in dB	Toekomst zonder maatregelen in dB	Toekomst met geadviseerde maatregelen in dB	Vast te stellen hogere waarde in dB	Gecumuleerde geluidbelasting (Vcum, inclusief 5 dB aftrek)
Amyberweg 28	6231BJ	1	Z	910262	7.5	48.00	42.24	42.24		56
Amyberweg 28	6231BJ	1	O	910261	7.5	48.00	41.50	41.50		50
Amyberweg 29	6231BH	3	O	910191	1.5	48.00	41.26	41.26		61
Amyberweg 29	6231BH	3	Z	910192	1.5	48.00	42.73	42.73		57
Amyberweg 29	6231BH	3	N	910194	1.5	48.00	36.23	36.23		57
Amyberweg 29	6231BH	3	O	910191	4.5	48.00	42.61	42.61		61
Amyberweg 29	6231BH	3	Z	910192	4.5	48.00	43.84	43.84		57
Amyberweg 29	6231BH	3	N	910194	4.5	48.00	37.60	37.60		57
Amyberweg 29	6231BH	3	O	910191	7.5	48.00	44.50	44.50		61
Amyberweg 29	6231BH	3	N	910194	7.5	48.00	42.04	42.04		57
Amyberweg 29	6231BH	3	Z	910192	7.5	48.00	45.34	45.34		57
Amyberweg 30	6231BJ	1	N	910274	1.5	48.00	26.79	26.79		52
Amyberweg 30	6231BJ	1	O	910271	1.5	48.00	42.30	42.30		49
Amyberweg 30	6231BJ	1	N	910274	4.5	48.00	30.31	30.31		52
Amyberweg 30	6231BJ	1	O	910271	4.5	48.00	45.52	45.52		52
Amyberweg 30	6231BJ	1	O	910271	7.5	48.00	45.55	45.55		53
Amyberweg 30	6231BJ	1	N	910274	7.5	48.00	39.72	39.72		54
Amyberweg 32	6231BJ	1	O	910281	1.5	48.00	42.99	42.99		50
Amyberweg 32	6231BJ	1	Z	910282	1.5	48.00	43.61	43.61		56
Amyberweg 32	6231BJ	1	Z	910282	4.5	48.00	44.92	44.92		57
Amyberweg 32	6231BJ	1	O	910281	4.5	48.00	44.72	44.72		52
Amyberweg 32	6231BJ	1	Z	910282	7.5	48.00	45.01	45.01		57
Amyberweg 32	6231BJ	1	O	910281	7.5	48.00	45.05	45.05		53
Eburonenstraat 2	6231AR	1	W	910673	1.5	48.00	26.26	26.26		40
Eburonenstraat 2	6231AR	1	O	910671	1.5	48.00	33.06	33.06		43
Eburonenstraat 2	6231AR	1	O	910671	4.5	48.00	36.61	36.61		47
Eburonenstraat 2	6231AR	1	W	910673	4.5	48.00	31.12	31.12		43
Eburonenstraat 4	6231AR	1	W	910683	1.5	48.00	32.73	32.73		42
Eburonenstraat 4	6231AR	1	O	910681	1.5	48.00	31.97	31.97		43
Eburonenstraat 4	6231AR	1	Z	910682	1.5	48.00	29.29	29.29		41
Eburonenstraat 4	6231AR	1	W	910683	4.5	48.00	36.42	36.42		45
Eburonenstraat 4	6231AR	1	O	910681	4.5	48.00	36.01	36.01		47
Eburonenstraat 4	6231AR	1	Z	910682	4.5	48.00	35.95	35.95		46
Holstraat 101	6231AC	3	O	911431	1.5	48.00	39.49	39.49		45
Holstraat 101	6231AC	3	W	911433	1.5	48.00	33.55	33.55		43
Holstraat 101	6231AC	3	O	911431	4.5	48.00	40.36	40.36		47
Holstraat 101	6231AC	3	W	911433	4.5	48.00	36.90	36.90		49
Holstraat 145	6231AC	3	N	911444	1.5	48.00	30.10	30.10		42
Holstraat 145	6231AC	3	O	911441	1.5	48.00	40.60	40.60		46
Holstraat 145	6231AC	3	Z	911442	1.5	48.00	38.36	38.36		45
Holstraat 145	6231AC	3	W	911443	1.5	48.00	16.16	16.16		42
Holstraat 145	6231AC	3	N	911444	4.5	48.00	34.62	34.62		46
Holstraat 145	6231AC	3	W	911443	4.5	48.00	20.18	20.18		48
Holstraat 145	6231AC	3	Z	911442	4.5	48.00	41.15	41.15		50
Holstraat 145	6231AC	3	O	911441	4.5	48.00	42.74	42.74		49
Holstraat 150	6231AG	1	W	911653	1.5	48.00	15.74	15.74		39
Holstraat 150	6231AG	1	W	911653	4.5	48.00	17.80	17.80		44
Holstraat 152	6231AG	1	W	911653	1.5	48.00	15.74	15.74		39
Holstraat 152	6231AG	1	W	911653	4.5	48.00	17.80	17.80		44
Holstraat 154	6231AG	1	W	911663	1.5	48.00	19.76	19.76		42
Holstraat 154	6231AG	1	W	911663	4.5	48.00	24.94	24.94		48
Holstraat 156	6231AG	1	W	911663	1.5	48.00	19.76	19.76		42
Holstraat 156	6231AG	1	W	911663	4.5	48.00	24.94	24.94		48
IJzerenkuilenweg 21	6231AA	1	N	911674	1.5	48.00	39.05	39.05		53
IJzerenkuilenweg 21	6231AA	1	O	911671	1.5	48.00	41.49	41.49		54
IJzerenkuilenweg 21	6231AA	1	W	911673	1.5	48.00	20.27	20.27		43
IJzerenkuilenweg 21	6231AA	1	N	911674	4.5	48.00	39.44	39.44		56
IJzerenkuilenweg 21	6231AA	1	O	911671	4.5	48.00	41.76	41.76		56
IJzerenkuilenweg 21	6231AA	1	W	911673	4.5	48.00	25.54	25.54		48
IJzerenkuilenweg 23	6231AA	1	W	911683	1.5	48.00	12.42	12.42		32
IJzerenkuilenweg 23	6231AA	1	Z	911682	1.5	48.00	38.65	38.65		49
IJzerenkuilenweg 23	6231AA	1	O	911681	1.5	48.00	41.62	41.62		54
IJzerenkuilenweg 23	6231AA	1	Z	911682	4.5	48.00	39.11	39.11		49
IJzerenkuilenweg 23	6231AA	1	O	911681	4.5	48.00	41.80	41.80		55
IJzerenkuilenweg 23	6231AA	1	W	911683	4.5	48.00	15.98	15.98		35
Kruisdonk 1	6231RB	1	N	912864	1.5	48.00	28.66	28.66		61
Kruisdonk 1	6231RB	1	O	912861	1.5	48.00	31.69	31.69		45

Tabel 4.2e
Rekenresultaten verbindingsweg A2 A79

Adres		Bestemming	geveloriëntatie	Id Rekenpunt	Hoogte in m boven het maalveld	Grenswaarde in dB	Toekomst zonder maatregelen in dB	Toekomst met geadviseerde maatregelen in dB	Vast te stellen hogere waarde in dB	Gecumuleerde geluidbelasting (Vcum, inclusief 5 dB aftrek)
Kruisdonk 1	6231RB	1	O	912861	4.5	48.00	38.13	38.13		50
Kruisdonk 1	6231RB	1	N	912864	4.5	48.00	32.05	32.05		62
Kruisdonk 1	6231RB	1	N	912864	7.5	48.00	37.16	37.16		62
Kruisdonk 1	6231RB	1	O	912861	7.5	48.00	42.06	42.06		54
Kruisdonk 3	6231RB	1	O	912861	1.5	48.00	31.69	31.69		45
Kruisdonk 3	6231RB	1	N	912864	1.5	48.00	28.66	28.66		61
Kruisdonk 3	6231RB	1	N	912864	4.5	48.00	32.05	32.05		62
Kruisdonk 3	6231RB	1	O	912861	4.5	48.00	38.13	38.13		50
Kruisdonk 3	6231RB	1	N	912864	7.5	48.00	37.16	37.16		62
Kruisdonk 3	6231RB	1	O	912861	7.5	48.00	42.06	42.06		54
Kruisdonk 45	6222PH	3	W	432033	1.5	48.00	33.38	33.38		59
Kruisdonk 45	6222PH	3	Z	432032	1.5	48.00	37.55	37.55		58
Kruisdonk 45	6222PH	3	N	432034	1.5	48.00	36.28	36.28		62
Kruisdonk 45	6222PH	3	O	432031	1.5	48.00	30.35	30.35		56
Kruisdonk 45	6222PH	3	N	432034	4.5	48.00	39.26	39.26		63
Kruisdonk 45	6222PH	3	W	432033	4.5	48.00	39.49	39.49		62
Kruisdonk 45	6222PH	3	Z	432032	4.5	48.00	42.44	42.44		62
Kruisdonk 45	6222PH	3	O	432031	4.5	48.00	36.51	36.51		58
Kruisdonk 47	6222PH	1	O	432041	1.5	48.00	42.61	42.61		56
Kruisdonk 47	6222PH	1	Z	432042	1.5	48.00	41.44	41.44		58
Kruisdonk 47	6222PH	1	W	432043	1.5	48.00	33.67	33.67		56
Kruisdonk 47	6222PH	1	N	432044	1.5	48.00	39.86	39.86		62
Kruisdonk 47	6222PH	1	O	432041	4.5	48.00	45.20	45.20		57
Kruisdonk 47	6222PH	1	N	432044	4.5	48.00	41.39	41.39		62
Kruisdonk 47	6222PH	1	Z	432042	4.5	48.00	44.94	44.94		61
Kruisdonk 47	6222PH	1	W	432043	4.5	48.00	39.94	39.94		58
Kruisdonk 47	6222PH	1	W	432043	7.5	48.00	39.21	39.21		62
Kruisdonk 47	6222PH	1	Z	432042	7.5	48.00	44.48	44.48		62
Kruisdonk 47	6222PH	1	N	432044	7.5	48.00	41.71	41.71		62
Kruisdonk 47	6222PH	1	O	432041	7.5	48.00	45.50	45.50		57
Kruisdonk 49	6222PH	1	O	432041	1.5	48.00	42.61	42.61		56
Kruisdonk 49	6222PH	1	W	432043	1.5	48.00	33.67	33.67		56
Kruisdonk 49	6222PH	1	Z	432042	1.5	48.00	41.44	41.44		58
Kruisdonk 49	6222PH	1	N	432044	1.5	48.00	39.86	39.86		62
Kruisdonk 49	6222PH	1	W	432043	4.5	48.00	39.94	39.94		58
Kruisdonk 49	6222PH	1	Z	432042	4.5	48.00	44.94	44.94		61
Kruisdonk 49	6222PH	1	N	432044	4.5	48.00	41.39	41.39		62
Kruisdonk 49	6222PH	1	O	432041	4.5	48.00	45.20	45.20		57
Kruisdonk 49	6222PH	1	O	432041	7.5	48.00	45.50	45.50		57
Kruisdonk 49	6222PH	1	Z	432042	7.5	48.00	44.48	44.48		62
Kruisdonk 49	6222PH	1	N	432044	7.5	48.00	41.71	41.71		62
Kruisdonk 49	6222PH	1	W	432043	7.5	48.00	39.21	39.21		62
Kruisdonk 51	6222PH	1	N	432044	1.5	48.00	39.86	39.86		62
Kruisdonk 51	6222PH	1	W	432043	1.5	48.00	33.67	33.67		56
Kruisdonk 51	6222PH	1	O	432041	1.5	48.00	42.61	42.61		56
Kruisdonk 51	6222PH	1	Z	432042	1.5	48.00	41.44	41.44		58
Kruisdonk 51	6222PH	1	W	432043	4.5	48.00	39.94	39.94		58
Kruisdonk 51	6222PH	1	N	432044	4.5	48.00	41.39	41.39		62
Kruisdonk 51	6222PH	1	Z	432042	4.5	48.00	44.94	44.94		61
Kruisdonk 51	6222PH	1	O	432041	4.5	48.00	45.20	45.20		57
Kruisdonk 51	6222PH	1	W	432043	7.5	48.00	39.21	39.21		62
Kruisdonk 51	6222PH	1	N	432044	7.5	48.00	41.71	41.71		62
Kruisdonk 51	6222PH	1	Z	432042	7.5	48.00	44.48	44.48		62
Kruisdonk 51	6222PH	1	O	432041	7.5	48.00	45.50	45.50		57
Kruisdonk 63	6222PH	1	W	432053	1.5	48.00	38.85	38.85		57
Kruisdonk 63	6222PH	1	O	432051	1.5	48.00	45.61	45.61		56
Kruisdonk 63	6222PH	1	Z	432052	1.5	48.00	45.95	45.95		53
Kruisdonk 63	6222PH	1	N	432054	1.5	48.00	42.62	42.62		61
Kruisdonk 63	6222PH	1	W	432053	4.5	48.00	41.38	41.38		59
Kruisdonk 63	6222PH	1	Z	432052	4.5	48.00	46.77	46.77		55
Kruisdonk 63	6222PH	1	O	432051	4.5	48.00	46.87	46.87		57
Kruisdonk 63	6222PH	1	N	432054	4.5	48.00	43.95	43.95		61
Kuilenstraat 28	6231AW	1	O	913011	1.5	48.00	31.37	31.37		50
Kuilenstraat 28	6231AW	1	O	913011	4.5	48.00	35.62	35.62		52
Kuilenstraat 28	6231AW	1	O	913011	7.5	48.00	42.50	42.50		54
Kuilenstraat 30	6231AW	1	O	913011	1.5	48.00	31.37	31.37		50
Kuilenstraat 30	6231AW	1	O	913011	4.5	48.00	35.62	35.62		52

Tabel 4.2e
Rekenresultaten verbindingsweg A2 A79

Adres		Bestemming	geveeroriëntatie	Id Rekenpunt	Hoogte in m boven het maalveld	Grenswaarde in dB	Toekomst zonder maatregelen in dB	Toekomst met geadviseerde maatregelen in dB	Vast te stellen hogere waarde in dB	Gecumuleerde geluidbelasting (Vcum, inclusief 5 dB aftrek)
Kuilenstraat 30	6231AW	1	O	913011	7.5	48.00	42.50	42.50		54
Kuilenstraat 36	6231AW	1	Z	913022	1.5	48.00	34.58	34.58		46
Kuilenstraat 36	6231AW	1	Z	913022	4.5	48.00	39.83	39.83		49
Kuilenstraat 36	6231AW	1	Z	913022	7.5	48.00	43.64	43.64		51
Kuilenstraat 38	6231AW	1	Z	913022	1.5	48.00	34.58	34.58		46
Kuilenstraat 38	6231AW	1	Z	913022	4.5	48.00	39.83	39.83		49
Kuilenstraat 38	6231AW	1	Z	913022	7.5	48.00	43.64	43.64		51
Kuilenstraat 40	6231AW	1	Z	913032	1.5	48.00	33.47	33.47		44
Kuilenstraat 40	6231AW	1	Z	913032	4.5	48.00	38.70	38.70		48
Kuilenstraat 40	6231AW	1	Z	913032	7.5	48.00	42.41	42.41		51
Kuilenstraat 41 A	6231AT	2	Z	912922	4.5	48.00	38.22	38.22		46
Kuilenstraat 41 A	6231AT	2	Z	912922	7.5	48.00	41.89	41.89		48
Kuilenstraat 42	6231AW	1	Z	913032	1.5	48.00	33.47	33.47		44
Kuilenstraat 42	6231AW	1	Z	913032	4.5	48.00	38.70	38.70		48
Kuilenstraat 42	6231AW	1	Z	913032	7.5	48.00	42.41	42.41		51
Kuilenstraat 44	6231AW	1	Z	913032	1.5	48.00	33.47	33.47		44
Kuilenstraat 44	6231AW	1	Z	913032	4.5	48.00	38.70	38.70		48
Kuilenstraat 44	6231AW	1	Z	913032	7.5	48.00	42.41	42.41		51
Kuilenstraat 46	6231AW	1	Z	913032	1.5	48.00	33.47	33.47		44
Kuilenstraat 46	6231AW	1	Z	913032	4.5	48.00	38.70	38.70		48
Kuilenstraat 46	6231AW	1	Z	913032	7.5	48.00	42.41	42.41		51
Kuilenstraat 47	6231AT	1	Z	912932	1.5	48.00	39.80	39.80		47
Kuilenstraat 47	6231AT	1	Z	912932	4.5	48.00	41.03	41.03		49
Kuilenstraat 47	6231AT	1	Z	912932	7.5	48.00	42.30	42.30		49
Kuilenstraat 49	6231AV	1	Z	912942	1.5	48.00	39.63	39.63		46
Kuilenstraat 49	6231AV	1	Z	912942	4.5	48.00	41.50	41.50		49
Kuilenstraat 49	6231AV	1	Z	912942	7.5	48.00	41.84	41.84		49
Kuilenstraat 51	6231AV	1	Z	912942	1.5	48.00	39.63	39.63		46
Kuilenstraat 51	6231AV	1	Z	912942	4.5	48.00	41.50	41.50		49
Kuilenstraat 51	6231AV	1	Z	912942	7.5	48.00	41.84	41.84		49
Kuilenstraat 53	6231AV	1	Z	912942	1.5	48.00	39.63	39.63		46
Kuilenstraat 53	6231AV	1	Z	912942	4.5	48.00	41.50	41.50		49
Kuilenstraat 53	6231AV	1	Z	912942	7.5	48.00	41.84	41.84		49
Kuilenstraat 55	6231AV	1	Z	912942	1.5	48.00	39.63	39.63		46
Kuilenstraat 55	6231AV	1	Z	912942	4.5	48.00	41.50	41.50		49
Kuilenstraat 55	6231AV	1	Z	912942	7.5	48.00	41.84	41.84		49
Kuilenstraat 57	6231AV	1	Z	912952	1.5	48.00	38.12	38.12		45
Kuilenstraat 57	6231AV	1	Z	912952	4.5	48.00	40.35	40.35		48
Kuilenstraat 57	6231AV	1	Z	912952	7.5	48.00	41.89	41.89		48
Romeinenstraat 2	6231BZ	3	W	913123	1.5	48.00	36.58	36.58		43
Romeinenstraat 2	6231BZ	3	Z	913122	1.5	48.00	34.37	34.37		43
Romeinenstraat 2	6231BZ	3	W	913123	4.5	48.00	38.70	38.70		45
Romeinenstraat 2	6231BZ	3	Z	913122	4.5	48.00	38.71	38.71		47
Romeinenstraat 4	6231BZ	1	W	913133	1.5	48.00	39.52	39.52		45
Romeinenstraat 4	6231BZ	1	O	913131	1.5	48.00	33.47	33.47		45
Romeinenstraat 4	6231BZ	1	W	913133	4.5	48.00	40.88	40.88		46
Romeinenstraat 4	6231BZ	1	O	913131	4.5	48.00	39.78	39.78		49
Romeinenstraat 6	6231BZ	1	W	913133	1.5	48.00	39.52	39.52		45
Romeinenstraat 6	6231BZ	1	O	913131	1.5	48.00	33.47	33.47		45
Romeinenstraat 6	6231BZ	1	W	913133	4.5	48.00	40.88	40.88		46
Romeinenstraat 6	6231BZ	1	O	913131	4.5	48.00	39.78	39.78		49
Romeinenstraat 8	6231BZ	1	W	913133	1.5	48.00	39.52	39.52		45
Romeinenstraat 8	6231BZ	1	O	913131	1.5	48.00	33.47	33.47		45
Romeinenstraat 8	6231BZ	1	W	913133	4.5	48.00	40.88	40.88		46
Romeinenstraat 8	6231BZ	1	O	913131	4.5	48.00	39.78	39.78		49
Romeinenstraat 10	6231BZ	1	W	913133	1.5	48.00	39.52	39.52		45
Romeinenstraat 10	6231BZ	1	O	913131	1.5	48.00	33.47	33.47		45
Romeinenstraat 10	6231BZ	1	W	913133	4.5	48.00	40.88	40.88		46
Romeinenstraat 10	6231BZ	1	O	913131	4.5	48.00	39.78	39.78		49
Romeinenstraat 12	6231BZ	1	N	913144	1.5	48.00	33.87	33.87		45
Romeinenstraat 12	6231BZ	1	Z	913142	1.5	48.00	35.46	35.46		45
Romeinenstraat 12	6231BZ	1	N	913144	4.5	48.00	37.52	37.52		48
Romeinenstraat 12	6231BZ	1	Z	913142	4.5	48.00	39.53	39.53		47
Romeinenstraat 14	6231BZ	1	N	913144	1.5	48.00	33.87	33.87		45
Romeinenstraat 14	6231BZ	1	Z	913142	1.5	48.00	35.46	35.46		45
Romeinenstraat 14	6231BZ	1	N	913144	4.5	48.00	37.52	37.52		48
Romeinenstraat 14	6231BZ	1	Z	913142	4.5	48.00	39.53	39.53		47

Tabel 4.2e
Rekenresultaten verbindingsweg A2 A79

Adres		Bestemming	gevoelentatie	Id Rekenpunt	Hoogte in m boven het maalveld	Grenswaarde in dB	Toekomst zonder maatregelen in dB	Toekomst met geadviseerde maatregelen in dB	Vast te stellen hogere waarde in dB	Gecumuleerde geluidbelasting (Vcum, inclusief 5 dB aftrek)
Romeinenstraat 16	6231BZ	1	Z	913142	1.5	48.00	35.46	35.46		45
Romeinenstraat 16	6231BZ	1	N	913144	1.5	48.00	33.87	33.87		45
Romeinenstraat 16	6231BZ	1	Z	913142	4.5	48.00	39.53	39.53		47
Romeinenstraat 16	6231BZ	1	N	913144	4.5	48.00	37.52	37.52		48
Romeinenstraat 18	6231BZ	1	N	913144	1.5	48.00	33.87	33.87		45
Romeinenstraat 18	6231BZ	1	Z	913142	1.5	48.00	35.46	35.46		45
Romeinenstraat 18	6231BZ	1	N	913144	4.5	48.00	37.52	37.52		48
Romeinenstraat 18	6231BZ	1	Z	913142	4.5	48.00	39.53	39.53		47
Romeinenstraat 20	6231BZ	1	Z	913142	1.5	48.00	35.46	35.46		45
Romeinenstraat 20	6231BZ	1	N	913144	1.5	48.00	33.87	33.87		45
Romeinenstraat 20	6231BZ	1	Z	913142	4.5	48.00	39.53	39.53		47
Romeinenstraat 20	6231BZ	1	N	913144	4.5	48.00	37.52	37.52		48
Romeinenstraat 22	6231BZ	2	O	913151	1.5	48.00	44.60	44.60		54
Romeinenstraat 22	6231BZ	2	Z	913152	1.5	48.00	46.05	46.05		51
Romeinenstraat 22	6231BZ	2	N	913154	1.5	48.00	34.92	34.92		46
Romeinenstraat 24	6231BZ	2	Z	913152	4.5	48.00	47.28	47.28		53
Romeinenstraat 24	6231BZ	2	N	913154	4.5	48.00	38.66	38.66		50
Romeinenstraat 24	6231BZ	2	O	913151	4.5	48.00	45.33	45.33		55
Romeinenstraat 26	6231BZ	2	Z	913152	7.5	48.00	47.85	47.85		53
Romeinenstraat 26	6231BZ	2	N	913154	7.5	48.00	40.69	40.69		51
Romeinenstraat 26	6231BZ	2	O	913151	7.5	48.00	46.11	46.11		56
Romeinenstraat 28	6231BZ	2	N	913154	1.5	48.00	34.92	34.92		46
Romeinenstraat 28	6231BZ	2	Z	913152	1.5	48.00	46.05	46.05		51
Romeinenstraat 28	6231BZ	2	O	913151	1.5	48.00	44.60	44.60		54
Romeinenstraat 30	6231BZ	2	Z	913152	4.5	48.00	47.28	47.28		53
Romeinenstraat 30	6231BZ	2	N	913154	4.5	48.00	38.66	38.66		50
Romeinenstraat 30	6231BZ	2	O	913151	4.5	48.00	45.33	45.33		55
Romeinenstraat 32	6231BZ	2	N	913154	7.5	48.00	40.69	40.69		51
Romeinenstraat 32	6231BZ	2	Z	913152	7.5	48.00	47.85	47.85		53
Romeinenstraat 32	6231BZ	2	O	913151	7.5	48.00	46.11	46.11		56
Romeinenstraat 34	6231BZ	2	O	913151	1.5	48.00	44.60	44.60		54
Romeinenstraat 34	6231BZ	2	N	913154	1.5	48.00	34.92	34.92		46
Romeinenstraat 34	6231BZ	2	Z	913152	1.5	48.00	46.05	46.05		51
Romeinenstraat 36	6231BZ	2	Z	913152	4.5	48.00	47.28	47.28		53
Romeinenstraat 36	6231BZ	2	O	913151	4.5	48.00	45.33	45.33		55
Romeinenstraat 36	6231BZ	2	N	913154	4.5	48.00	38.66	38.66		50
Romeinenstraat 38	6231BZ	2	O	913151	7.5	48.00	46.11	46.11		56
Romeinenstraat 38	6231BZ	2	Z	913152	7.5	48.00	47.85	47.85		53
Romeinenstraat 38	6231BZ	2	N	913154	7.5	48.00	40.69	40.69		51
Romeinenstraat 40	6231BZ	2	N	913154	1.5	48.00	34.92	34.92		46
Romeinenstraat 40	6231BZ	2	O	913151	1.5	48.00	44.60	44.60		54
Romeinenstraat 40	6231BZ	2	Z	913152	1.5	48.00	46.05	46.05		51
Romeinenstraat 42	6231BZ	2	Z	913152	4.5	48.00	47.28	47.28		53
Romeinenstraat 42	6231BZ	2	N	913154	4.5	48.00	38.66	38.66		50
Romeinenstraat 42	6231BZ	2	O	913151	4.5	48.00	45.33	45.33		55
Romeinenstraat 44	6231BZ	2	N	913154	7.5	48.00	40.69	40.69		51
Romeinenstraat 44	6231BZ	2	Z	913152	7.5	48.00	47.85	47.85		53
Romeinenstraat 44	6231BZ	2	O	913151	7.5	48.00	46.11	46.11		56
Romeinenstraat 46	6231BZ	2	O	913151	1.5	48.00	44.60	44.60		54
Romeinenstraat 46	6231BZ	2	N	913154	1.5	48.00	34.92	34.92		46
Romeinenstraat 46	6231BZ	2	Z	913152	1.5	48.00	46.05	46.05		51
Romeinenstraat 48	6231BZ	2	O	913151	4.5	48.00	45.33	45.33		55
Romeinenstraat 48	6231BZ	2	N	913154	4.5	48.00	38.66	38.66		50
Romeinenstraat 48	6231BZ	2	Z	913152	4.5	48.00	47.28	47.28		53
Romeinenstraat 50	6231BZ	2	O	913151	7.5	48.00	46.11	46.11		56
Romeinenstraat 50	6231BZ	2	N	913154	7.5	48.00	40.69	40.69		51
Romeinenstraat 50	6231BZ	2	Z	913152	7.5	48.00	47.85	47.85		53
Romeinenstraat 52	6231BZ	2	N	913154	1.5	48.00	34.92	34.92		46
Romeinenstraat 52	6231BZ	2	O	913151	1.5	48.00	44.60	44.60		54
Romeinenstraat 52	6231BZ	2	Z	913152	1.5	48.00	46.05	46.05		51
Romeinenstraat 54	6231BZ	2	N	913154	4.5	48.00	38.66	38.66		50
Romeinenstraat 54	6231BZ	2	O	913151	4.5	48.00	45.33	45.33		55
Romeinenstraat 54	6231BZ	2	Z	913152	4.5	48.00	47.28	47.28		53
Romeinenstraat 56	6231BZ	2	Z	913152	7.5	48.00	47.85	47.85		53
Romeinenstraat 56	6231BZ	2	O	913151	7.5	48.00	46.11	46.11		56
Romeinenstraat 56	6231BZ	2	N	913154	7.5	48.00	40.69	40.69		51
Romeinenstraat 58	6231BZ	2	O	913151	1.5	48.00	44.60	44.60		54

Tabel 4.2e
Rekenresultaten verbindingsweg A2 A79

Adres		Bestemming	geveloriëntatie	Id Rekenpunt	Hoogte in m boven het maalveld	Grenswaarde in dB	Toekomst zonder maatregelen in dB	Toekomst met geadviseerde maatregelen in dB	Vast te stellen hogere waarde in dB	Gecumuleerde geluidbelasting (Vcum, inclusief 5 dB attrek)
Romeinenstraat 58	6231BZ	2	Z	913152	1.5	48.00	46.05	46.05		51
Romeinenstraat 58	6231BZ	2	N	913154	1.5	48.00	34.92	34.92		46
Romeinenstraat 60	6231BZ	2	N	913154	4.5	48.00	38.66	38.66		50
Romeinenstraat 60	6231BZ	2	O	913151	4.5	48.00	45.33	45.33		55
Romeinenstraat 60	6231BZ	2	Z	913152	4.5	48.00	47.28	47.28		53
Romeinenstraat 62	6231BZ	2	O	913151	7.5	48.00	46.11	46.11		56
Romeinenstraat 62	6231BZ	2	N	913154	7.5	48.00	40.69	40.69		51
Romeinenstraat 62	6231BZ	2	Z	913152	7.5	48.00	47.85	47.85		53
Romeinenstraat 64	6231BZ	2	O	913151	1.5	48.00	44.60	44.60		54
Romeinenstraat 64	6231BZ	2	N	913154	1.5	48.00	34.92	34.92		46
Romeinenstraat 64	6231BZ	2	Z	913152	1.5	48.00	46.05	46.05		51
Romeinenstraat 66	6231BZ	2	O	913151	4.5	48.00	45.33	45.33		55
Romeinenstraat 66	6231BZ	2	N	913154	4.5	48.00	38.66	38.66		50
Romeinenstraat 66	6231BZ	2	Z	913152	4.5	48.00	47.28	47.28		53
Romeinenstraat 68	6231BZ	2	Z	913152	7.5	48.00	47.85	47.85		53
Romeinenstraat 68	6231BZ	2	O	913151	7.5	48.00	46.11	46.11		56
Romeinenstraat 68	6231BZ	2	N	913154	7.5	48.00	40.69	40.69		51
Romeinenstraat 70	6231BZ	1	O	913161	1.5	48.00	44.06	44.06		57
Romeinenstraat 70	6231BZ	1	W	913163	1.5	48.00	31.27	31.27		42
Romeinenstraat 70	6231BZ	1	W	913163	4.5	48.00	33.67	33.67		45
Romeinenstraat 70	6231BZ	1	O	913161	4.5	48.00	45.23	45.23		58
Romeinenstraat 72	6231BZ	1	O	913161	1.5	48.00	44.06	44.06		57
Romeinenstraat 72	6231BZ	1	W	913163	1.5	48.00	31.27	31.27		42
Romeinenstraat 72	6231BZ	1	O	913161	4.5	48.00	45.23	45.23		58
Romeinenstraat 72	6231BZ	1	W	913163	4.5	48.00	33.67	33.67		45
Ambyerstraat Noord 167	6225ED	1	Z	462732	1.5	48.00	30.21	30.21		56
Ambyerstraat Noord 167	6225ED	1	O	462731	1.5	48.00	37.61	37.61		48
Ambyerstraat Noord 167	6225ED	1	N	462734	1.5	48.00	33.65	33.65		55
Ambyerstraat Noord 167	6225ED	1	W	462733	1.5	48.00	37.40	37.40		62
Ambyerstraat Noord 167	6225ED	1	O	462731	4.5	48.00	41.05	41.05		53
Ambyerstraat Noord 167	6225ED	1	N	462734	4.5	48.00	36.44	36.44		56
Ambyerstraat Noord 167	6225ED	1	Z	462732	4.5	48.00	34.25	34.25		57
Ambyerstraat Noord 167	6225ED	1	W	462733	4.5	48.00	39.27	39.27		62
Ambyerstraat Noord 169 A	6225ED	1	W	462743	1.5	48.00	31.29	31.29		53
Ambyerstraat Noord 169 A	6225ED	1	N	462744	1.5	48.00	42.08	42.08		50
Ambyerstraat Noord 169 A	6225ED	1	O	462741	1.5	48.00	38.52	38.52		49
Ambyerstraat Noord 169 A	6225ED	1	N	462744	4.5	48.00	45.04	45.04		57
Ambyerstraat Noord 169 A	6225ED	1	O	462741	4.5	48.00	41.62	41.62		56
Ambyerstraat Noord 169 A	6225ED	1	W	462743	4.5	48.00	34.41	34.41		55
Ambyerstraat Noord 169 B	6225ED	1	N	462744	1.5	48.00	42.08	42.08		50
Ambyerstraat Noord 169 B	6225ED	1	W	462743	1.5	48.00	31.29	31.29		53
Ambyerstraat Noord 169 B	6225ED	1	O	462741	1.5	48.00	38.52	38.52		49
Ambyerstraat Noord 169 B	6225ED	1	N	462744	4.5	48.00	45.04	45.04		57
Ambyerstraat Noord 169 B	6225ED	1	O	462741	4.5	48.00	41.62	41.62		56
Ambyerstraat Noord 169 B	6225ED	1	W	462743	4.5	48.00	34.41	34.41		55
Ambyerstraat Noord 171	6225ED	1	W	462753	1.5	48.00	41.47	41.47		60
Ambyerstraat Noord 171	6225ED	1	N	462754	1.5	48.00	42.78	42.78		55
Ambyerstraat Noord 171	6225ED	1	W	462753	4.5	48.00	42.92	42.92		60
Ambyerstraat Noord 171	6225ED	1	N	462754	4.5	48.00	44.97	44.97		59
Ambyerstraat Noord 172	6225EJ	1	O	463031	1.5	48.00	37.27	37.27		62
Ambyerstraat Noord 172	6225EJ	1	O	463031	4.5	48.00	39.22	39.22		62
Ambyerstraat Noord 174	6225EJ	1	O	463031	1.5	48.00	37.27	37.27		62
Ambyerstraat Noord 174	6225EJ	1	O	463031	4.5	48.00	39.22	39.22		62
Ambyerstraat Noord 176	6225EJ	1	O	463041	1.5	48.00	35.28	35.28		60
Ambyerstraat Noord 176	6225EJ	1	O	463041	4.5	48.00	37.63	37.63		61
Ambyerstraat Noord 180	6225EJ	3	O	463051	1.5	48.00	27.67	27.67		57
Ambyerstraat Noord 180	6225EJ	3	O	463051	4.5	48.00	32.44	32.44		57
Ambyerstraat Noord 180	6225EJ	3	O	463051	7.5	48.00	39.34	39.34		58
Ambyerstraat Noord 182	6225EJ	3	O	463061	1.5	48.00	36.86	36.86		62
Ambyerstraat Noord 182	6225EJ	3	O	463061	4.5	48.00	38.96	38.96		62
Ambyerstraat Noord 182	6225EJ	3	O	463061	7.5	48.00	40.76	40.76		61
Ambyerstraat Noord 184	6225EJ	1	O	463071	1.5	48.00	38.08	38.08		59
Ambyerstraat Noord 184	6225EJ	1	O	463071	4.5	48.00	40.02	40.02		60
Ambyerstraat Noord 184	6225EJ	1	O	463071	7.5	48.00	41.62	41.62		60
Ambyerstraat Noord 186	6225EJ	1	O	463071	1.5	48.00	38.08	38.08		59
Ambyerstraat Noord 186	6225EJ	1	O	463071	4.5	48.00	40.02	40.02		60
Ambyerstraat Noord 186	6225EJ	1	O	463071	7.5	48.00	41.62	41.62		60

Tabel 4.2e
Rekenresultaten verbindingsweg A2 A79

Adres		Bestemming	geveloriëntatie	Id Rekenpunt	Hoogte in m boven het maaiveld	Grenswaarde in dB	Toekomst zonder maatregelen in dB	Toekomst met geadviseerde maatregelen in dB	Vast te stellen hogere waarde in dB	Gecumuleerde geluidbelasting (Vcum, inclusief 5 dB aftrek)
Ambyerstraat Noord 188	6225EJ	1	O	463081	1.5	48.00	41.85	41.85		60
Ambyerstraat Noord 188	6225EJ	1	O	463081	4.5	48.00	43.80	43.80		60
Ambyerstraat Noord 188	6225EJ	1	O	463081	7.5	48.00	44.55	44.55		61
Ambyerstraat Noord 190	6225EJ	1	O	463081	1.5	48.00	41.85	41.85		60
Ambyerstraat Noord 190	6225EJ	1	O	463081	4.5	48.00	43.80	43.80		60
Ambyerstraat Noord 190	6225EJ	1	O	463081	7.5	48.00	44.55	44.55		61
Ambyerstraat Noord 192	6225EJ	3	O	463091	1.5	48.00	41.79	41.79		61
Ambyerstraat Noord 192	6225EJ	3	O	463091	4.5	48.00	43.93	43.93		62
Ambyerstraat Noord 192	6225EJ	3	O	463091	7.5	48.00	45.24	45.24		62
Ambyerstraat Noord 194 A	6225EJ	1	O	463101	1.5	48.00	43.53	43.53		62
Ambyerstraat Noord 194 A	6225EJ	1	O	463101	4.5	48.00	45.54	45.54		63
Ambyerstraat Noord 194 B	6225EJ	1	O	463101	1.5	48.00	43.53	43.53		62
Ambyerstraat Noord 194 B	6225EJ	1	O	463101	4.5	48.00	45.54	45.54		63
Ambyerstraat Noord 194 C	6225EJ	1	O	463101	1.5	48.00	43.53	43.53		62
Ambyerstraat Noord 194 C	6225EJ	1	O	463101	4.5	48.00	45.54	45.54		63
Ambyerstraat Noord 196	6225EJ	3	O	463111	1.5	48.00	44.68	44.68		61
Ambyerstraat Noord 196	6225EJ	3	O	463111	4.5	48.00	46.75	46.75		62

Tabel 4.2f
Rekenresultaten Ambyerstraat Noord

Ambyerveld 21	1111AA	3			34.11		465251	1.5		34.42	48.00	35.71	-		35.71		47
Ambyerveld 21	1111AA	3			35.43		465251	4.5		35.69	48.00	37.01	-		37.01		49
Ambyerveld 21	1111AA	3			34.90		465254	4.5		35.18	48.00	36.90	-		36.90		48
Ambyerveld 21	1111AA	3			36.19		465251	7.5		36.45	48.00	37.84	-		37.84		49
Ambyerveld 21	1111AA	3			36.27		465254	7.5		36.54	48.00	38.42	-		38.42		49
Ambyerveld 22	1111AA	3			32.29		465264	1.5		32.57	48.00	34.11	-		34.11		43
Ambyerveld 22	1111AA	3			34.16		465264	4.5		34.42	48.00	35.79	-		35.79		47
Ambyerveld 22	1111AA	3			36.18		465264	7.5		36.44	48.00	38.22	-		38.22		49
Ambyerveld 23	1111AA	3			28.48		465274	1.5		28.74	48.00	30.17	-		30.17		42
Ambyerveld 23	1111AA	3			33.80		465274	4.5		34.07	48.00	35.59	-		35.59		46
Ambyerveld 23	1111AA	3			35.73		465274	7.5		36.00	48.00	38.02	-		38.02		48
Ambyerveld 24	1111AA	3			29.12		465284	1.5		29.38	48.00	31.54	-		31.54		42
Ambyerveld 24	1111AA	3			34.00		465284	4.5		34.28	48.00	36.84	-		36.84		46
Ambyerveld 24	1111AA	3			35.91		465284	7.5		36.18	48.00	38.61	-		38.61		48
Ambyerveld 25	1111AA	3			26.76		465294	1.5		26.98	48.00	31.55	-		31.55		42
Ambyerveld 25	1111AA	3			30.96		465294	4.5		31.20	48.00	36.12	-		36.12		45
Ambyerveld 25	1111AA	3			33.99		465294	7.5		34.25	48.00	37.76	-		37.76		47

Tabel 4.2f
Rekenresultaten Kennedyssingel/Akersteenweg

Heerdenweg 136 D	6224LJ	1	N		46.12	401194	7.5	44.49	45.48	48.00	46.28	-		46.28	49
Heerdenweg 138 A	6224LJ	1	N		39.62	401194	1.5	40.25	39.41	48.00	40.07	-		40.07	43
Heerdenweg 138 A	6224LJ	1	N		41.61	401194	4.5	42.03	41.25	48.00	42.40	-		42.40	45
Heerdenweg 138 A	6224LJ	1	N		46.12	401194	7.5	44.49	45.48	48.00	46.28	-		46.28	49
Heerdenweg 140 A	6224LJ	1	N		39.62	401194	1.5	40.25	39.41	48.00	40.07	-		40.07	43
Heerdenweg 140 A	6224LJ	1	N		41.61	401194	4.5	42.03	41.25	48.00	42.40	-		42.40	45
Heerdenweg 140 A	6224LJ	1	N		46.12	401194	7.5	44.49	45.48	48.00	46.28	-		46.28	49
Heerdenweg 140 B	6224LJ	1	N		39.62	401194	1.5	40.25	39.41	48.00	40.07	-		40.07	43
Heerdenweg 140 B	6224LJ	1	N		41.61	401194	4.5	42.03	41.25	48.00	42.40	-		42.40	45
Heerdenweg 140 B	6224LJ	1	N		46.12	401194	7.5	44.49	45.48	48.00	46.28	-		46.28	49
Heerdenweg 142	6224LJ	1	N		39.62	401194	1.5	40.25	39.41	48.00	40.07	-		40.07	43
Heerdenweg 142	6224LJ	1	N		41.61	401194	4.5	42.03	41.25	48.00	42.40	-		42.40	45
Heerdenweg 142	6224LJ	1	N		46.12	401194	7.5	44.49	45.48	48.00	46.28	-		46.28	49
Heerdenweg 151	6224LD	1	O		37.45	401031	1.5	38.22	37.20	48.00	37.91	-		37.91	41
Heerdenweg 151	6224LD	1	O		38.44	401031	4.5	39.17	38.13	48.00	38.54	-		38.54	43
Heerdenweg 151	6224LD	1	O		42.19	401031	7.5	42.16	41.86	48.00	42.86	-		42.86	47
Heerdenweg 153	6224LD	1	O		37.45	401031	1.5	38.22	37.20	48.00	37.91	-		37.91	41
Heerdenweg 153	6224LD	1	O		38.44	401031	4.5	39.17	38.13	48.00	38.54	-		38.54	43
Heerdenweg 153	6224LD	1	O		42.19	401031	7.5	42.16	41.86	48.00	42.86	-		42.86	47
Heerdenweg 155	6224LD	1	O		37.45	401031	1.5	38.22	37.20	48.00	37.91	-		37.91	41
Heerdenweg 155	6224LD	1	O		38.44	401031	4.5	39.17	38.13	48.00	38.54	-		38.54	43
Heerdenweg 155	6224LD	1	O		42.19	401031	7.5	42.16	41.86	48.00	42.86	-		42.86	47
Heerdenweg 157	6224LD	1	O		37.45	401031	1.5	38.22	37.20	48.00	37.91	-		37.91	41
Heerdenweg 157	6224LD	1	O		38.44	401031	4.5	39.17	38.13	48.00	38.54	-		38.54	43
Heerdenweg 157	6224LD	1	O		42.19	401031	7.5	42.16	41.86	48.00	42.86	-		42.86	47
Heerdenweg 159	6224LD	1	O		37.45	401031	1.5	38.22	37.20	48.00	37.91	-		37.91	41
Heerdenweg 159	6224LD	1	O		38.44	401031	4.5	39.17	38.13	48.00	38.54	-		38.54	43
Heerdenweg 159	6224LD	1	O		42.19	401031	7.5	42.16	41.86	48.00	42.86	-		42.86	47
Heerdenweg 161	6224LD	2	N		35.47	401044	1.5	36.11	35.03	48.00	35.50	-		35.50	39
Heerdenweg 161 A	6224LD	2	N		37.98	401044	4.5	38.32	37.63	48.00	38.52	-		38.52	42
Heerdenweg 161 B	6224LD	2	N		40.46	401044	7.5	40.20	39.74	48.00	40.82	-		40.82	45
Heerdenweg 163	6224LD	1	N		34.21	401054	1.5	35.32	33.77	48.00	34.31	-		34.31	39
Heerdenweg 163	6224LD	1	N		38.24	401054	4.5	38.68	37.86	48.00	38.74	-		38.74	42
Heerdenweg 163	6224LD	1	N		41.16	401054	7.5	41.88	40.51	48.00	41.15	-		41.15	45
Heerdenweg 165	6224LD	1	N		38.24	401054	4.5	38.68	37.86	48.00	38.74	-		38.74	42
Heerdenweg 165	6224LD	1	N		41.16	401054	7.5	41.88	40.51	48.00	41.15	-		41.15	45
Heerdenweg 167	6224LD	1	N		34.21	401054	1.5	35.32	33.77	48.00	34.31	-		34.31	39
Heerdenweg 167	6224LD	1	N		38.24	401054	4.5	38.68	37.86	48.00	38.74	-		38.74	42
Heerdenweg 167	6224LD	1	N		41.16	401054	7.5	41.88	40.51	48.00	41.15	-		41.15	45
Heerdenweg 169	6224LD	1	N		34.21	401054	1.5	35.32	33.77	48.00	34.31	-		34.31	39
Heerdenweg 169	6224LD	1	N		38.24	401054	4.5	38.68	37.86	48.00	38.74	-		38.74	42
Heerdenweg 169	6224LD	1	N		41.16	401054	7.5	41.88	40.51	48.00	41.15	-		41.15	45
Heerdenweg 171	6224LD	1	N		30.07	401064	1.5	33.14	29.72	48.00	30.46	-		30.46	40
Heerdenweg 171	6224LD	1	N		31.18	401064	4.5	34.58	30.82	48.00	31.54	-		31.54	42
Heerdenweg 171	6224LD	1	N		33.68	401064	7.5	36.77	33.34	48.00	34.19	-		34.19	44
Heerdenweg 173	6224LD	1	N		30.07	401064	1.5	33.14	29.72	48.00	30.46	-		30.46	40
Heerdenweg 173	6224LD	1	N		31.18	401064	4.5	34.58	30.82	48.00	31.54	-		31.54	42
Heerdenweg 173	6224LD	1	N		33.68	401064	7.5	36.77	33.34	48.00	34.19	-		34.19	44
Hubert Parisstraat 19	6221TK	1	O		39.56	410381	1.5	37.71	38.34	48.00	39.30	-		39.30	41
Hubert Parisstraat 19	6221TK	1	W		37.52	410383	1.5	37.37	36.43	48.00	37.54	-		37.54	40
Hubert Parisstraat 19	6221TK	1	O		44.23	410381	4.5	41.47	43.00	48.00	43.92	-		43.92	45
Hubert Parisstraat 19	6221TK	1	W		40.90	410383	4.5	40.31	39.82	48.00	40.95	-		40.95	44
Hubert Parisstraat 19	6221TK	1	O		50.38	410381	7.5	48.50	49.21	49.21	49.81	-		49.81	51
Hubert Parisstraat 19	6221TK	1	W		48.15	410383	7.5	47.34	47.14	48.00	48.12	-		48.12	50
Hubert Parisstraat 21	6221TK	1	O		37.52	410383	1.5	37.37	36.43	48.00	37.54	-		37.54	40
Hubert Parisstraat 21	6221TK	1	W		39.56	410381	1.5	37.71	38.34	48.00	39.30	-		39.30	41
Hubert Parisstraat 21	6221TK	1	O		44.23	410381	4.5	41.47	43.00	48.00	43.92	-		43.92	45
Hubert Parisstraat 21	6221TK	1	W		40.90	410383	4.5	40.31	39.82	48.00	40.95	-		40.95	44
Hubert Parisstraat 21	6221TK	1	O		50.38	410381	7.5	48.50	49.21	49.21	49.81	-		49.81	51
Hubert Parisstraat 21	6221TK	1	W		48.15	410383	7.5	47.34	47.14	48.00	48.12	-		48.12	50
Hubert Parisstraat 21	6221TK	1	O		50.38	410381	7.5	48.50	49.21	49.21	49.81	-		49.81	51
Juliana van Stolberglaan 2	6224JW	15	Z		44.97	451062	1.5	44.86	44.35	48.00	45.34	-		45.34	48
Juliana van Stolberglaan 2	6224JW	15	O		35.43	451061	1.5	35.54	34.94	48.00	36.46	-		36.46	41
Juliana van Stolberglaan 2	6224JW	15	Z		46.27	451061	4.5	46.09	45.89	48.00	46.29	-		46.29	49
Juliana van Stolberglaan 2	6224JW	15	Z		46.27	451062	4.5	46.09	45.64	48.00	46.95	-		46.95	50
Juliana van Stolberglaan 2	6224JW	15	O		40.81	451061	7.5	41.15	40.23	48.00	41.70	-		41.70	46
Juliana van Stolberglaan 2	6224JW	15	Z		46.45	451062	7.5	46.24	45.86	48.00	47.09	-		47.09	50
Juliana van Stolberglaan 2	6224JW	15	O		42.76	451061	10.5	43.65	42.02	48.00	42.80	-		42.80	47
Juliana van Stolberglaan 2	6224JW	15	Z		46.50	451062	10.5	46.27	45.89	48.00	47.04	-		47.04	50
Juliana van Stolberglaan 50	6224JW	15	O		35.43	451061	1.5	35.54	34.94	48.00	36.46	-		36.46	41
Juliana van Stolberglaan 50	6224JW	15	Z		44.97	451062	1.5	44.86	44.35	48.00	45.34	-		45.34	48
Juliana van Stolberglaan 50	6224JW	15	Z		46.27	451062	4.5	46.09	45.64	48.00	46.95	-		46.95	50
Juliana van Stolberglaan 50	6224JW	15	O		37.85	451061	4.5	38.27	37.18	48.00	38.49	-		38.49	43
Juliana van Stolberglaan 50	6224JW	15	O		38.44	451062	4.5	38.27	37.18	48.00	38.49	-		38.49	43
Juliana van Stolberglaan 50	6224JW	15	O		40.81	451061	7.5	41.15	40.23	48.00	41.70	-		41.70	46
Juliana van Stolberglaan 50	6224JW	15	Z		46.50	451062	10.5	46.27	45.89	48.00	47.04	-		47.04	50
Juliana van Stolberglaan 50	6224JW	15	O		42.76	451061	10.5	43.65	42.02	48.00	42.80	-		42.80	47
Juliana van Stolberglaan 55	6224JW	15	Z		44.97	451062	1.5	44.86	44.35	48.00	45.34	-		45.34	48
Juliana van Stolberglaan 55	6224JW	15	O		35.43	451061	1.5	35.54	34.94	48.00	36.46	-		36.46	41
Juliana van Stolberglaan 55	6224JW	15	O		37.85	451061	4.5	38.27	37.18	48.00	38.49	-		38.49	43
Juliana van Stolberglaan 55	6224JW	15	Z		46.27	451062	4.5	46.09	45.64	48.00	46.95	-		46.95	50
Juliana van Stolberglaan 55	6224JW	15	O		40.81	451061	7.5	41.15	40.23	48.00	41.70	-		41.70	46
Juliana van Stolberglaan 55	6224JW	15	Z		46.45	451062	7.5	46.24	45.86	48.00	47.09	-		47.09	50
Juliana van Stolberglaan 55	6224JW	15	Z		46.50	451062	10.5	46.27	45.89	48.00	47.04	-		47.04	50
Juliana van Stolberglaan 55	6224JW	15	O		42.76	451061	10.5	43.65	42.02	48.00	42.80	-		42.80	47
Minister Aalbersestraat 29	6221TH	1	N		42.28	410694	1.5	39.78	41.01	48.00	41.57	-		41.57	44
Minister Aalbersestraat 29	6221TH	1	N		45.18	410694	4.5	41.99	43.94	48.00	44.65	-		44.65	47
Minister Aalbersestraat 29	6221TH	1	N		50.44	410694	7.5	48.16	49.21	49.21	50.18	-		50.18	52
Mockstraat 2	6226CC	3	N		35.82	450584	1.5	37.36							

Tabel 4.2f
Rekenresultaten Kennedysingel/Akersteenweg

Mockstraat 7 B	6226CA	2	O		33.36	450571	4.5	34.27	32.95	48.00	33.85	-	33.85	37
Mockstraat 7 C	6226CA	2	O		35.13	450571	7.5	36.07	34.71	48.00	35.55	-	35.55	39
Mockstraat 7 D	6226CA	2	O		38.32	450571	10.5	38.96	37.97	48.00	38.70	-	38.70	42
Mockstraat 8	6226CC	1	O		41.13	450601	1.5	40.12	41.24	48.00	42.21	-	42.21	43
Mockstraat 8	6226CC	1	O		42.65	450601	4.5	42.84	42.74	48.00	43.92	-	43.92	45
Mockstraat 8	6226CC	1	O		43.94	450601	7.5	44.22	44.03	48.00	44.97	-	44.97	47
Mockstraat 9 A	6226CA	2	O		32.00	450571	1.5	32.95	31.63	48.00	32.46	-	32.46	35
Mockstraat 9 B	6226CA	2	O		33.36	450571	4.5	34.27	32.95	48.00	33.85	-	33.85	37
Mockstraat 9 C	6226CA	2	O		35.13	450571	7.5	36.07	34.71	48.00	35.55	-	35.55	39
Mockstraat 9 D	6226CA	2	O		38.32	450571	10.5	38.96	37.97	48.00	38.70	-	38.70	42
Mockstraat 10	6226CC	1	N		35.80	450614	1.5	36.07	35.54	48.00	37.07	-	37.07	40
Mockstraat 10	6226CC	1	O		40.04	450611	1.5	38.95	40.15	48.00	41.18	-	41.18	43
Mockstraat 10	6226CC	1	N		38.63	450614	4.5	37.68	38.18	48.00	40.17	-	40.17	42
Mockstraat 10	6226CC	1	O		41.44	450611	4.5	41.71	41.52	48.00	42.84	-	42.84	44
Mockstraat 10	6226CC	1	O		42.83	450611	7.5	43.30	42.89	48.00	43.87	-	43.87	46
Mockstraat 10	6226CC	1	N		40.00	450614	7.5	39.90	39.77	48.00	41.42	-	41.42	45
Mockstraat 11	6226CA	2	O		32.00	450571	1.5	32.95	31.63	48.00	32.46	-	32.46	35
Mockstraat 11 C	6226CA	2	O		35.13	450571	7.5	36.07	34.71	48.00	35.55	-	35.55	39
Mockstraat 11 D	6226CA	2	O		38.32	450571	10.5	38.96	37.97	48.00	38.70	-	38.70	42
Mockstraat 13	6226CA	2	O		32.00	450571	1.5	32.95	31.63	48.00	32.46	-	32.46	35
Mockstraat 13 C	6226CA	2	O		35.13	450571	7.5	36.07	34.71	48.00	35.55	-	35.55	39
Mockstraat 13 D	6226CA	2	O		38.32	450571	10.5	38.96	37.97	48.00	38.70	-	38.70	42
Mockstraat 14	6226CC	1	O		40.70	450621	1.5	40.17	40.83	48.00	41.99	-	41.99	43
Mockstraat 14	6226CC	1	O		42.03	450621	4.5	42.09	42.12	48.00	43.35	-	43.35	45
Mockstraat 15 A	6226CC	1	O		43.37	450621	7.5	43.45	43.44	48.00	44.65	-	44.65	46
Mockstraat 15 A	6226CA	1	O		32.00	450571	1.5	32.95	31.63	48.00	32.46	-	32.46	35
Mockstraat 15 B	6226CA	1	O		33.36	450571	4.5	34.27	32.95	48.00	33.85	-	33.85	37
Mockstraat 15 C	6226CA	1	O		35.13	450571	7.5	36.07	34.71	48.00	35.55	-	35.55	39
Mockstraat 15 D	6226CA	1	O		38.32	450571	10.5	38.96	37.97	48.00	38.70	-	38.70	42
Mockstraat 16	6226CC	1	O		40.70	450621	1.5	40.17	40.83	48.00	41.99	-	41.99	43
Mockstraat 16	6226CC	1	O		42.03	450621	4.5	42.09	42.12	48.00	43.35	-	43.35	45
Mockstraat 16	6226CC	1	O		43.37	450621	7.5	43.45	43.44	48.00	44.65	-	44.65	46
Mockstraat 17 A	6226CA	1	O		32.00	450571	1.5	32.95	31.63	48.00	32.46	-	32.46	35
Mockstraat 17 C	6226CA	1	O		33.36	450571	4.5	34.27	32.95	48.00	33.85	-	33.85	37
Mockstraat 17 D	6226CA	1	O		35.13	450571	7.5	36.07	34.71	48.00	35.55	-	35.55	39
Mockstraat 17 D	6226CA	1	O		38.32	450571	10.5	38.96	37.97	48.00	38.70	-	38.70	42
Mockstraat 19 A	6226CA	1	O		32.00	450571	1.5	32.95	31.63	48.00	32.46	-	32.46	35
Mockstraat 19 B	6226CA	1	O		33.36	450571	4.5	34.27	32.95	48.00	33.85	-	33.85	37
Mockstraat 19 C	6226CA	1	O		35.13	450571	7.5	36.07	34.71	48.00	35.55	-	35.55	39
Mockstraat 19 D	6226CA	1	O		38.32	450571	10.5	38.96	37.97	48.00	38.70	-	38.70	42
Mockstraat 21 A	6226CA	1	O		32.00	450571	1.5	32.95	31.63	48.00	32.46	-	32.46	35
Mockstraat 21 B	6226CA	1	O		33.36	450571	4.5	34.27	32.95	48.00	33.85	-	33.85	37
Mockstraat 21 C	6226CA	1	O		35.13	450571	7.5	36.07	34.71	48.00	35.55	-	35.55	39
Mockstraat 21 D	6226CA	1	O		38.32	450571	10.5	38.96	37.97	48.00	38.70	-	38.70	42
Mockstraat 23 A	6226CA	1	O		32.00	450571	1.5	32.95	31.63	48.00	32.46	-	32.46	35
Mockstraat 23 B	6226CA	1	O		33.36	450571	4.5	34.27	32.95	48.00	33.85	-	33.85	37
Mockstraat 23 C	6226CA	1	O		35.13	450571	7.5	36.07	34.71	48.00	35.55	-	35.55	39
Mockstraat 23 D	6226CA	1	O		38.32	450571	10.5	38.96	37.97	48.00	38.70	-	38.70	42
Mockstraat 25 A	6226CA	1	O		32.00	450571	1.5	32.95	31.63	48.00	32.46	-	32.46	35
Mockstraat 25 B	6226CA	1	O		33.36	450571	4.5	34.27	32.95	48.00	33.85	-	33.85	37
Mockstraat 25 C	6226CA	1	O		35.13	450571	7.5	36.07	34.71	48.00	35.55	-	35.55	39
Mockstraat 25 D	6226CA	1	O		38.32	450571	10.5	38.96	37.97	48.00	38.70	-	38.70	42
Mockstraat 27	6226CA	3	O		30.51	451121	1.5	30.31	29.60	48.00	29.89	-	29.89	35
Mockstraat 27	6226CA	3	O		32.38	451121	4.5	31.74	31.35	48.00	31.14	-	31.14	37
Mockstraat 27	6226CA	3	O		29.73	451121	7.5	31.16	29.01	48.00	29.38	-	29.38	38
Mockstraat 29	6226CA	1	O		34.60	451131	1.5	33.74	33.73	48.00	34.80	-	34.80	39
Mockstraat 29	6226CA	1	O		37.50	451131	4.5	35.61	36.42	48.00	37.47	-	37.47	41
Mockstraat 29	6226CA	1	O		35.74	451131	7.5	35.50	34.86	48.00	36.37	-	36.37	41
Mockstraat 31	6226CA	1	O		34.60	451131	1.5	33.74	33.73	48.00	34.80	-	34.80	39
Mockstraat 31	6226CA	1	O		37.50	451131	4.5	35.61	36.42	48.00	37.47	-	37.47	41
Mockstraat 31	6226CA	1	O		35.74	451131	7.5	35.50	34.86	48.00	36.37	-	36.37	41
Mockstraat 33	6226CA	1	O		34.60	451131	1.5	33.74	33.73	48.00	34.80	-	34.80	39
Mockstraat 33	6226CA	1	O		37.50	451131	4.5	35.61	36.42	48.00	37.47	-	37.47	41
Mockstraat 33	6226CA	1	O		35.74	451131	7.5	35.50	34.86	48.00	36.37	-	36.37	41
Mockstraat 35	6226CA	1	O		34.60	451131	1.5	33.74	33.73	48.00	34.80	-	34.80	39
Mockstraat 35	6226CA	1	O		37.50	451131	4.5	35.61	36.42	48.00	37.47	-	37.47	41
Mockstraat 35	6226CA	1	O		35.74	451131	7.5	35.50	34.86	48.00	36.37	-	36.37	41
Mockstraat 36	6226CC	1	O		33.75	451161	1.5	34.27	33.44	48.00	34.49	-	34.49	38
Mockstraat 36	6226CC	1	O		35.90	451161	4.5	36.33	35.37	48.00	36.36	-	36.36	40
Mockstraat 36	6226CC	1	O		40.30	451161	7.5	40.48	39.60	48.00	40.71	-	40.71	45
Mockstraat 37	6226CA	1	O		34.60	451131	1.5	33.74	33.73	48.00	34.80	-	34.80	39
Mockstraat 37	6226CA	1	O		37.50	451131	4.5	35.61	36.42	48.00	37.47	-	37.47	41
Mockstraat 37	6226CA	1	O		35.74	451131	7.5	35.50	34.86	48.00	36.37	-	36.37	41
Mockstraat 38	6226CC	1	O		33.75	451161	1.5	34.27	33.44	48.00	34.49	-	34.49	38
Mockstraat 38	6226CC	1	O		35.90	451161	4.5	36.33	35.37	48.00	36.36	-	36.36	40
Mockstraat 38	6226CC	1	O		40.30	451161	7.5	40.48	39.60	48.00	40.71	-	40.71	45
Mockstraat 39	6226CA	1	O		34.60	451131	1.5	33.74	33.73	48.00	34.80	-	34.80	39
Mockstraat 39	6226CA	1	O		37.50	451131	4.5	35.61	36.42	48.00	37.47	-	37.47	41
Mockstraat 39	6226CA	1	O		35.74	451131	7.5	35.50	34.86	48.00	36.37	-	36.37	41
Mockstraat 40	6226CC	1	O		33.75	451161	1.5	34.27	33.44	48.00	34.49	-	34.49	38
Mockstraat 40	6226CC	1	O		35.90	451161	4.5	36.33	35.37	48.00	36.36	-	36.36	40
Mockstraat 40	6226CC	1	O		40.30	451161	7.5	40.48	39.60	48.00	40.71	-	40.71	45
Mockstraat 41	6226CA	1	O		34.60	451131	1.5	33.74	33.73	48.00	34.80	-	34.80	39
Mockstraat 41	6226CA	1	O		37.50	451131	4.5	35.61	36.42	48.00	37.47	-	37.47	41
Mockstraat 41	6226CA	1	O		35.74	451131	7.5	35.50	34.86	48.00	36.37	-	36.37	41
Mockstraat 42	6226CC	1	O		33.75	451161	1.5	34.27	33.44	48.00	34.49	-	34.49	38
Mockstraat 42	6226CC	1	O		35.90	451161	4.5	36.33	35.37	48.00	36.36	-	36.36	40
Mockstraat 42	6226CC	1	O		40.30	451161	7.5	40.48	39.60	48.00	40.71	-	40.71	45
Mockstraat 43	6226CA	1	O		35.31	451141	1.5	35.13	34.86	48.00	38.66	-	38.66	41
Mockstraat 43	6226CA	1	O		38.52	451141	4.5	37.93	38.01	48.00	41.55	-	41.55	44
Mockstraat 43	6226CA	1	O		38.68	451141	7.5	38.54	38.24	48.00	41.87	-	41.87	44
Mockstraat 44	6226CC	1	O		33.75	451161	1.5	34.27	33.44	48.00	34.49	-	34.49	38
Mockstraat 44	6226CC	1	O		35.90	451161	4.5	36.33	35.37	48.00	36.36	-	36.36	40
Mockstraat 44	6226CC	1	O		40.30	451161	7.5	40.						

Tabel 4.2f
Rekenresultaten Kennedysingel/Akersteenweg

Mockstraat 59	6226CB	1	O		35,31		451141	1,5	35,13	34,86	48,00	38,66	-	-	-	38,66	41
Mockstraat 59	6226CB	1	O		38,52		451141	4,5	37,93	38,01	48,00	41,55	-	-	-	41,55	44
Mockstraat 59	6226CB	1	O		38,68		451141	7,5	38,54	38,24	48,00	41,87	-	-	-	41,87	44
Mockstraat 61	6226CB	1	O		35,31		451141	1,5	35,13	34,86	48,00	38,66	-	-	-	38,66	41
Mockstraat 61	6226CB	1	O		38,52		451141	4,5	37,93	38,01	48,00	41,55	-	-	-	41,55	44
Mockstraat 61	6226CB	1	O		38,68		451141	7,5	38,54	38,24	48,00	41,87	-	-	-	41,87	44
Mockstraat 69	6226CB	1	O		34,42		451151	1,5	34,65	34,02	48,00	34,86	-	-	-	34,86	41
Mockstraat 69	6226CB	1	O		36,25		451151	4,5	36,24	35,65	48,00	36,53	-	-	-	36,53	43
Mockstraat 69	6226CB	1	O		36,13		451151	7,5	36,01	35,19	48,00	35,55	-	-	-	35,55	41
Nassaulaan 22 A	6224KC	2	W		39,60		401383	1,5	38,14	39,33	48,00	41,18	-	-	-	41,18	46
Nassaulaan 22 B	6224KC	2	W		41,03		401383	4,5	40,59	40,92	48,00	42,01	-	-	-	42,01	47
Nassaulaan 22 C	6224KC	2	W		41,31		401383	7,5	41,36	41,23	48,00	42,23	-	-	-	42,23	48
Nassaulaan 22 D	6224KC	2	W		41,58		401383	10,5	41,64	41,52	48,00	42,49	-	-	-	42,49	48
Nassaulaan 22 E	6224KC	2	W		41,47		401383	13,5	41,38	41,48	48,00	42,33	-	-	-	42,33	48
Nassaulaan 24 A	6224KC	2	W		39,60		401383	1,5	38,14	39,33	48,00	41,18	-	-	-	41,18	46
Nassaulaan 24 B	6224KC	2	W		41,03		401383	4,5	40,59	40,92	48,00	42,01	-	-	-	42,01	47
Nassaulaan 24 C	6224KC	2	W		41,31		401383	7,5	41,36	41,23	48,00	42,23	-	-	-	42,23	47
Nassaulaan 24 D	6224KC	2	W		41,58		401383	10,5	41,64	41,52	48,00	42,49	-	-	-	42,49	48
Nassaulaan 24 E	6224KC	2	W		41,47		401383	13,5	41,38	41,48	48,00	42,33	-	-	-	42,33	48
Nijverheidsweg 25	6227AL	14	O		42,48		623291	1,5	42,02	42,51	48,00	44,03	-	-	-	44,03	49
Nijverheidsweg 25	6227AL	14	Z		41,28		623292	1,5	39,47	40,25	48,00	41,90	-	-	-	41,90	47
Nijverheidsweg 25	6227AL	14	N		44,57		623294	1,5	44,68	44,48	48,00	47,07	-	-	-	47,07	51
Nijverheidsweg 25	6227AL	14	Z		42,47		623292	4,5	40,76	41,38	48,00	42,93	-	-	-	42,93	48
Nijverheidsweg 25	6227AL	14	O		42,87		623291	4,5	42,63	42,86	48,00	44,77	-	-	-	44,77	50
Nijverheidsweg 25	6227AL	14	N		45,13		623294	4,5	45,46	45,16	48,00	47,87	-	-	-	47,87	51
Nijverheidsweg 25	6227AL	14	Z		43,91		623292	7,5	42,05	42,80	48,00	44,32	-	-	-	44,32	50
Nijverheidsweg 25	6227AL	14	O		43,30		623291	7,5	43,08	43,29	48,00	45,17	-	-	-	45,17	50
Nijverheidsweg 25	6227AL	14	N		45,84		623294	7,5	46,04	45,91	48,00	48,28	-	-	-	48,28	52
Secretaris Wijnandsstraat 37	6226GA	1	N		36,07		450904	1,5	36,54	36,72	48,00	37,35	-	-	-	37,35	40
Secretaris Wijnandsstraat 37	6226GA	1	N		38,95		450904	4,5	38,05	38,42	48,00	40,15	-	-	-	40,15	43
Secretaris Wijnandsstraat 37	6226GA	1	N		40,88		450904	7,5	40,58	40,49	48,00	42,03	-	-	-	42,03	46
Secretaris Wijnandsstraat 39	6226GA	1	N		36,07		450904	1,5	36,54	36,72	48,00	37,35	-	-	-	37,35	40
Secretaris Wijnandsstraat 39	6226GA	1	N		38,95		450904	4,5	38,05	38,42	48,00	40,15	-	-	-	40,15	43
Secretaris Wijnandsstraat 39	6226GA	1	N		40,88		450904	7,5	40,58	40,49	48,00	42,03	-	-	-	42,03	46
Secretaris Wijnandsstraat 40	6226GB	1	Z		37,17		451012	1,5	38,56	37,00	48,00	38,09	-	-	-	38,09	40
Secretaris Wijnandsstraat 40	6226GB	1	Z		39,88		451012	4,5	40,94	39,69	48,00	40,73	-	-	-	40,73	43
Secretaris Wijnandsstraat 40	6226GB	1	Z		44,34		451012	7,5	44,66	44,11	48,00	44,93	-	-	-	44,93	47
Secretaris Wijnandsstraat 41	6226GA	1	N		36,07		450904	1,5	36,54	36,72	48,00	37,35	-	-	-	37,35	40
Secretaris Wijnandsstraat 41	6226GA	1	N		38,95		450904	4,5	38,05	38,42	48,00	40,15	-	-	-	40,15	43
Secretaris Wijnandsstraat 41	6226GA	1	N		40,88		450904	7,5	40,58	40,49	48,00	42,03	-	-	-	42,03	46
Secretaris Wijnandsstraat 42	6226GB	1	Z		37,06		451022	1,5	38,37	36,88	48,00	37,90	-	-	-	37,90	40
Secretaris Wijnandsstraat 42	6226GB	1	O		35,40		451021	1,5	36,57	35,10	48,00	36,18	-	-	-	36,18	39
Secretaris Wijnandsstraat 42	6226GB	1	Z		37,40		451021	4,5	38,67	37,09	48,00	38,04	-	-	-	38,04	42
Secretaris Wijnandsstraat 42	6226GB	1	Z		39,61		451022	4,5	40,59	39,47	48,00	40,40	-	-	-	40,40	40
Secretaris Wijnandsstraat 42	6226GB	1	O		40,92		451021	7,5	42,19	40,64	48,00	41,30	-	-	-	41,30	46
Secretaris Wijnandsstraat 42	6226GB	1	Z		43,86		451022	7,5	43,80	43,75	48,00	44,51	-	-	-	44,51	47
Secretaris Wijnandsstraat 44	6226GB	1	Z		37,25		451032	1,5	38,33	37,04	48,00	38,02	-	-	-	38,02	40
Secretaris Wijnandsstraat 44	6226GB	1	W		34,07		451033	1,5	35,26	33,89	48,00	35,36	-	-	-	35,36	37
Secretaris Wijnandsstraat 44	6226GB	1	Z		39,39		451032	4,5	40,13	39,18	48,00	40,19	-	-	-	40,19	42
Secretaris Wijnandsstraat 44	6226GB	1	W		35,84		451033	4,5	36,90	35,71	48,00	37,21	-	-	-	37,21	39
Secretaris Wijnandsstraat 44	6226GB	1	W		41,18		451033	7,5	41,21	40,98	48,00	42,62	-	-	-	42,62	45
Secretaris Wijnandsstraat 44	6226GB	1	Z		43,86		451032	7,5	43,55	43,54	48,00	44,54	-	-	-	44,54	47
Secretaris Wijnandsstraat 46	6226GB	1	Z		36,78		451042	1,5	37,87	36,59	48,00	37,57	-	-	-	37,57	40
Secretaris Wijnandsstraat 46	6226GB	1	Z		39,14		451042	4,5	39,87	38,95	48,00	39,90	-	-	-	39,90	42
Secretaris Wijnandsstraat 46	6226GB	1	Z		43,49		451042	7,5	43,09	43,30	48,00	44,11	-	-	-	44,11	46
Secretaris Wijnandsstraat 48	6226GB	1	Z		36,78		451042	1,5	37,87	36,59	48,00	37,57	-	-	-	37,57	40
Secretaris Wijnandsstraat 48	6226GB	1	Z		39,14		451042	4,5	39,87	38,95	48,00	39,90	-	-	-	39,90	42
Secretaris Wijnandsstraat 48	6226GB	1	Z		43,49		451042	7,5	43,09	43,30	48,00	44,11	-	-	-	44,11	46
Sibemaweg 20	6224DC	15	Z		44,97		451062	1,5	44,86	44,35	48,00	45,34	-	-	-	45,34	48
Sibemaweg 20	6224DC	15	O		35,43		451061	1,5	35,54	34,94	48,00	36,46	-	-	-	36,46	41
Sibemaweg 20	6224DC	15	Z		46,27		451062	4,5	46,09	45,64	48,00	46,95	-	-	-	46,95	50
Sibemaweg 20	6224DC	15	O		37,85		451061	4,5	38,27	37,18	48,00	38,49	-	-	-	38,49	43
Sibemaweg 20	6224DC	15	O		40,81		451061	7,5	41,15	40,23	48,00	41,70	-	-	-	41,70	46
Sibemaweg 20	6224DC	15	Z		49,45		451062	7,5	49,28	48,88	48,00	47,09	-	-	-	47,09	53
Sibemaweg 20	6224DC	15	Z		45,50		451062	10,5	46,27	45,89	48,00	47,04	-	-	-	47,04	50
Sibemaweg 20	6224DC	15	O		42,76		451061	10,5	43,65	42,02	48,00	42,80	-	-	-	42,80	47
Sibemaweg 31 A	6224DA	2	O		47,78		451051	1,5	47,30	47,48	48,00	48,47	-	-	-	48,47	51
Sibemaweg 31 B	6224DA	2	O		48,68		451051	4,5	48,28	48,35	48,35	49,34	-	-	-	49,34	52
Sibemaweg 31 C	6224DA	2	O		49,19		451051	7,5	48,76	48,90	48,90	49,84	-	-	-	49,84	52
Sibemaweg 31 D	6224DA	2	O		49,60		451051	10,5	49,17	49,33	49,33	50,26	-	-	-	50,26	53
Sibemaweg 31 E	6224DA	2	O		49,72		451051	13,5	49,21	49,49	49,49	50,41	-	-	-	50,41	53
Sibemaweg 31 F	6224DA	2	O		49,93		451051	16,5	49,41	49,68	49,68	50,63	-	-	-	50,63	53
Sibemaweg 33 A	6224DA	2	O		47,78		451051	1,5	47,30	47,48	48,00	48,47	-	-	-	48,47	51
Sibemaweg 33 B	6224DA	2	O		48,68		451051	4,5	48,28	48,35	48,35	49,34	-	-	-	49,34	52
Sibemaweg 33 C	6224DA	2	O		49,19		451051	7,5	48,76	48,90	48,90	49,84	-	-	-	49,84	52
Sibemaweg 33 D	6224DA	2	O		49,60		451051	10,5	49,17	49,33	49,33	50,26	-	-	-	50,26	53
Sibemaweg 33 E	6224DA	2	O		49,72		451051	13,5	49,21	49,49	49,49	50,41	-	-	-	50,41	53
Sibemaweg 33 F	6224DA	2	O		49,93		451051	16,5	49,41	49,68	49,68	50,63	-	-	-	50,63	53
Sibemaweg 33 G	6224DA	2	O		47,78		451051	1,5	47,30	47,48	48,00	48,47	-	-	-	48,47	51
Sibemaweg 33 H	6224DA	2	O		48,68		451051	4,5	48,28	48,35	48,35	49,34	-	-	-	49,34	52
Sibemaweg 33 I	6224DA	2	O		49,19		451051	7,5	48,76	48,90	48,90	49,84	-	-	-	49,84	52
Sibemaweg 33 J	6224DA	2	O		49,60		451051	10,5	49,17	49,33	49,33	50,26	-	-	-	50,26	53
Sibemaweg 33 K	6224DA	2	O		49,72		451051	13,5	49,21	49,49	49,49	50,41	-	-	-		

Tabel 4.2f
Rekenresultaten Kennedsyngel/Akersteenweg

Sint Josephstraat 85	6227SL	3	N			38.21		624094	4.5	38.68	37.12	48.00	40.42	-		40.42	46
Sint Josephstraat 85	6227SL	3	N			38.30		624094	7.5	39.54	37.39	48.00	41.04	-		41.04	47
Sint Josephstraat 87	6227SL	3	N			37.91		624104	1.5	38.48	36.87	48.00	40.07	-		40.07	46
Sint Josephstraat 87	6227SL	3	N			38.76		624104	4.5	39.59	37.74	48.00	40.84	-		40.84	47
Sint Josephstraat 87	6227SL	3	N			39.17		624104	7.5	40.52	38.39	48.00	41.65	-		41.65	47
Sint Josephstraat 89	6227SL	3	N			38.52		624114	1.5	38.66	37.52	48.00	40.89	-		40.89	47
Sint Josephstraat 89	6227SL	3	N			39.38		624114	4.5	39.76	38.38	48.00	41.72	-		41.72	48
Sint Josephstraat 89	6227SL	3	N			39.52		624114	7.5	40.70	38.75	48.00	42.49	-		42.49	48
Sint Josephstraat 91	6227SL	3	N			39.78		624124	1.5	40.25	39.04	48.00	41.90	-		41.90	48
Sint Josephstraat 91	6227SL	3	N			40.59		624124	4.5	41.29	39.82	48.00	42.73	-		42.73	49
Sint Josephstraat 91	6227SL	3	N			40.49		624124	7.5	41.84	39.84	48.00	43.34	-		43.34	49
Sint Josephstraat 95	6227SL	3	O			36.22		624131	1.5	36.47	36.25	48.00	38.75	-		38.75	45
Sint Josephstraat 95	6227SL	3	N			40.24		624134	1.5	40.94	39.57	48.00	42.53	-		42.53	49
Sint Josephstraat 95	6227SL	3	O			37.65		624131	4.5	38.39	37.58	48.00	39.93	-		39.93	49
Sint Josephstraat 95	6227SL	3	N			41.15		624134	4.5	42.00	40.44	48.00	43.36	-		43.36	50
Sint Josephstraat 95	6227SL	3	N			40.96		624134	7.5	42.55	40.35	48.00	43.91	-		43.91	50
Sint Josephstraat 95	6227SL	3	O			38.68		624131	7.5	40.26	38.31	48.00	40.83	-		40.83	49
Sint Josephstraat 97	6227SL	3	O			34.33		624141	1.5	33.36	34.29	48.00	38.06	-		38.06	45
Sint Josephstraat 97	6227SL	3	N			40.41		624144	1.5	41.11	39.66	48.00	43.25	-		43.25	50
Sint Josephstraat 97	6227SL	3	O			36.47		624141	4.5	35.54	36.18	48.00	39.61	-		39.61	47
Sint Josephstraat 97	6227SL	3	N			41.40		624144	4.5	42.20	40.62	48.00	44.13	-		44.13	51
Sint Josephstraat 97	6227SL	3	N			41.27		624144	7.5	42.78	40.61	48.00	44.66	-		44.66	52
Sint Josephstraat 97	6227SL	3	O			38.94		624141	7.5	38.97	38.49	48.00	41.47	-		41.47	49
Sint Josephstraat 99	6227SL	3	O			36.07		624151	1.5	36.54	36.05	48.00	40.03	-		40.03	48
Sint Josephstraat 99	6227SL	3	N			41.18		624154	1.5	41.48	40.41	48.00	44.11	-		44.11	51
Sint Josephstraat 99	6227SL	3	N			42.15		624154	4.5	42.54	41.36	48.00	44.96	-		44.96	52
Sint Josephstraat 99	6227SL	3	O			38.82		624151	4.5	38.84	38.63	48.00	41.85	-		41.85	52
Sint Josephstraat 99	6227SL	3	O			40.16		624151	7.5	40.97	39.67	48.00	42.78	-		42.78	52
Sint Josephstraat 99	6227SL	3	N			41.84		624154	7.5	43.12	41.19	48.00	45.49	-		45.49	53
Sint Josephstraat 101	6227SL	1	O			39.76		624161	1.5	39.25	39.51	48.00	43.08	-		43.08	53
Sint Josephstraat 101	6227SL	1	N			42.33		624164	1.5	42.84	41.69	48.00	45.44	-		45.44	53
Sint Josephstraat 101	6227SL	1	O			40.35		624161	4.5	39.61	40.10	48.00	43.31	-		43.31	54
Sint Josephstraat 101	6227SL	1	N			43.38		624164	4.5	43.84	42.70	48.00	46.30	-		46.30	54
Sint Josephstraat 101	6227SL	1	N			43.17		624164	7.5	44.32	42.59	48.00	46.74	-		46.74	55
Sint Josephstraat 101	6227SL	1	O			41.62		624161	7.5	41.08	41.21	48.00	44.27	-		44.27	55
Sint Josephstraat 103	6227SL	1	N			42.33		624164	1.5	42.84	41.69	48.00	45.44	-		45.44	53
Sint Josephstraat 103	6227SL	1	O			39.76		624161	1.5	39.25	39.51	48.00	43.08	-		43.08	53
Sint Josephstraat 103	6227SL	1	N			43.38		624164	4.5	43.84	42.70	48.00	46.30	-		46.30	54
Sint Josephstraat 103	6227SL	1	O			40.35		624161	4.5	39.61	40.10	48.00	43.31	-		43.31	54
Sint Josephstraat 103	6227SL	1	N			43.17		624164	7.5	44.32	42.59	48.00	46.74	-		46.74	55
Sint Josephstraat 103	6227SL	1	O			41.62		624161	7.5	41.08	41.21	48.00	44.27	-		44.27	55
Sint Josephstraat 105	6227SL	1	O			47.04		624171	1.5	45.89	46.17	48.00	48.36	-		48.36	58
Sint Josephstraat 105	6227SL	1	N			43.63		624174	1.5	44.26	43.14	48.00	46.53	-		46.53	55
Sint Josephstraat 105	6227SL	1	N			44.85		624174	4.5	45.12	44.30	48.00	47.75	-		47.75	57
Sint Josephstraat 105	6227SL	1	O			48.52		624171	4.5	47.22	47.59	48.00	49.66	-	X	49.66	60
Sint Josephstraat 105	6227SL	1	O			48.63		624171	7.5	47.48	47.72	48.00	50.09	-	X	50.09	60
Sint Josephstraat 105	6227SL	1	N			44.84		624174	7.5	45.42	44.34	48.00	48.22	-		48.22	57
Sint Josephstraat 107	6227SL	1	O			47.04		624171	1.5	45.89	46.17	48.00	48.36	-		48.36	58
Sint Josephstraat 107	6227SL	1	N			43.63		624174	1.5	44.26	43.14	48.00	46.53	-		46.53	55
Sint Josephstraat 107	6227SL	1	O			48.52		624171	4.5	47.22	47.59	48.00	49.66	-	X	49.66	60
Sint Josephstraat 107	6227SL	1	N			44.85		624174	4.5	45.12	44.30	48.00	47.75	-		47.75	57
Sint Josephstraat 107	6227SL	1	N			44.84		624174	7.5	45.42	44.34	48.00	48.22	-		48.22	57
Sint Josephstraat 107	6227SL	1	O			48.63		624171	7.5	47.48	47.72	48.00	50.09	-	X	50.09	60

Tabel 4.2g
Rekenresultaten Severenstraat

Adres		Bestemming	gevoelensgrens	grootvastegebied	Endter vastgestelde hoogte waarde in dB(A)	Endter vastgestelde hoogte waarde in dB(A)	Heersveld in dB(A)	Hoofdeinde van de weg	Hoogte in m boven het maaiveld	Geboudbesluiting 1ste h. (dB(A))	Heersveld in dB	Grenswaarde in dB	Toekomst zoneringswaarde in dB	Aanpassing (X _{adj} -leeg vak=nee)	Sanering	Grenswaarde gebouwen (Voor de indetail 5 dB aftrek)
Kasteel Caesterstraat 1	6222VC	1	N			32,06	433694	1,5	18,00	31,06	48,00	29,38	-	-	-	29,38
Kasteel Caesterstraat 1	6222VC	1	N			34,58	433694	1,5	18,00	33,42	48,00	31,88	-	-	-	31,88
Kasteel Caesterstraat 3	6222VC	1	N			32,06	433694	1,5	18,00	31,06	48,00	29,38	-	-	-	29,38
Kasteel Caesterstraat 3	6222VC	1	N			34,58	433694	1,5	18,00	33,42	48,00	31,88	-	-	-	31,88
Kasteel Caesterstraat 5	6222VC	1	N			31,80	433704	1,5	18,00	30,97	48,00	29,39	-	-	-	29,39
Kasteel Caesterstraat 5	6222VC	1	N			33,56	433704	1,5	18,00	32,58	48,00	31,06	-	-	-	31,06
Kasteel Caesterstraat 7	6222VC	1	N			31,80	433704	1,5	18,00	30,97	48,00	29,39	-	-	-	29,39
Kasteel Caesterstraat 7	6222VC	1	N			33,56	433704	1,5	18,00	32,58	48,00	31,06	-	-	-	31,06
Kasteel Erensteinstraat 17	6222VH	1	Z			43,66	433732	1,5	18,00	42,09	48,00	41,09	-	-	-	41,09
Kasteel Erensteinstraat 17	6222VH	1	N			46,13	433734	1,5	18,00	44,52	48,00	43,73	-	-	-	43,73
Kasteel Erensteinstraat 17	6222VH	1	Z			42,65	433732	1,5	18,00	41,10	48,00	40,00	-	-	-	40,00
Kasteel Erensteinstraat 17	6222VH	1	N			47,32	433734	1,5	18,00	45,71	48,00	44,75	-	-	-	44,75
Kasteel Hillenraadweg 2	6222XW	1	W			51,22	430453	1,5	18,00	49,62	49,62	48,57	-	-	-	48,57
Kasteel Hillenraadweg 2	6222XW	1	Z			39,95	430452	1,5	18,00	38,48	48,00	37,31	-	-	-	37,31
Kasteel Hillenraadweg 2	6222XW	1	W			42,78	430452	4,5	18,00	41,25	48,00	40,10	-	-	-	40,10
Kasteel Hillenraadweg 2	6222XW	1	W			51,99	430453	4,5	18,00	50,39	50,39	49,31	-	-	-	49,31
Kasteel Hillenraadweg 4	6222XW	1	W			41,62	430463	1,5	18,00	40,00	48,00	39,05	-	-	-	39,05
Kasteel Hillenraadweg 4	6222XW	1	W			44,07	430463	4,5	18,00	42,45	48,00	41,49	-	-	-	41,49
Kasteel Hillenraadweg 6	6222XW	1	W			41,62	430463	1,5	18,00	40,00	48,00	39,05	-	-	-	39,05
Kasteel Hillenraadweg 6	6222XW	1	W			44,07	430463	4,5	18,00	42,45	48,00	41,49	-	-	-	41,49
Kasteel Hillenraadweg 8	6222XW	1	W			41,62	430463	1,5	18,00	40,00	48,00	39,05	-	-	-	39,05
Kasteel Hillenraadweg 8	6222XW	1	W			44,07	430463	4,5	18,00	42,45	48,00	41,49	-	-	-	41,49
Kasteel Hillenraadweg 10	6222XW	1	W			41,62	430463	1,5	18,00	40,00	48,00	39,05	-	-	-	39,05
Kasteel Hillenraadweg 10	6222XW	1	W			44,07	430463	4,5	18,00	42,45	48,00	41,49	-	-	-	41,49
Kasteel Hillenraadweg 11 A	6222XL	2	Z			37,23	430012	1,5	18,00	36,17	48,00	34,47	-	-	-	34,47
Kasteel Hillenraadweg 11 A	6222XL	2	W			49,38	430013	1,5	18,00	47,81	48,00	46,86	-	-	-	46,86
Kasteel Hillenraadweg 11 B	6222XL	2	Z			38,35	430012	2,5	18,00	37,24	48,00	35,36	-	-	-	35,36
Kasteel Hillenraadweg 11 B	6222XL	2	W			52,25	430013	4,5	18,00	50,66	50,66	49,72	-	-	-	49,72
Kasteel Hillenraadweg 11 C	6222XL	2	Z			40,76	430012	5,5	18,00	39,47	48,00	37,23	-	-	-	37,23
Kasteel Hillenraadweg 11 C	6222XL	2	W			52,35	430013	7,5	18,00	50,75	50,75	49,82	-	-	-	49,82
Kasteel Hillenraadweg 11 D	6222XL	2	Z			42,41	430012	8,5	18,00	41,05	48,00	38,60	-	-	-	38,60
Kasteel Hillenraadweg 11 D	6222XL	2	W			52,00	430013	10,5	18,00	50,41	50,41	49,38	-	-	-	49,38
Kasteel Hillenraadweg 13 A	6222XL	2	Z			36,04	430022	1,5	18,00	35,13	48,00	33,65	-	-	-	33,65
Kasteel Hillenraadweg 13 B	6222XL	2	Z			37,09	430022	2,5	18,00	36,12	48,00	34,16	-	-	-	34,16
Kasteel Hillenraadweg 13 C	6222XL	2	Z			38,69	430022	3,5	18,00	37,57	48,00	35,58	-	-	-	35,58
Kasteel Hillenraadweg 13 D	6222XL	2	Z			39,85	430022	4,5	18,00	38,65	48,00	36,51	-	-	-	36,51
Kasteel Hillenraadweg 14 A	6222XW	2	W			35,46	430473	1,5	18,00	34,58	48,00	33,43	-	-	-	33,43
Kasteel Hillenraadweg 14 B	6222XW	2	W			36,09	430473	4,5	18,00	35,19	48,00	34,08	-	-	-	34,08
Kasteel Hillenraadweg 14 C	6222XW	2	W			36,33	430473	7,5	18,00	35,41	48,00	34,29	-	-	-	34,29
Kasteel Hillenraadweg 14 D	6222XW	2	W			37,01	430473	10,5	18,00	36,01	48,00	34,82	-	-	-	34,82
Kasteel Hillenraadweg 15 A	6222XL	2	Z			35,83	430032	1,5	18,00	34,91	48,00	33,83	-	-	-	33,83
Kasteel Hillenraadweg 15 B	6222XL	2	Z			36,66	430032	2,5	18,00	35,70	48,00	34,21	-	-	-	34,21
Kasteel Hillenraadweg 15 C	6222XL	2	Z			38,25	430032	3,5	18,00	37,14	48,00	34,61	-	-	-	34,61
Kasteel Hillenraadweg 15 D	6222XL	2	Z			39,41	430032	4,5	18,00	38,21	48,00	35,65	-	-	-	35,65
Kasteel Hillenraadweg 16 A	6222XW	2	W			35,46	430473	1,5	18,00	34,58	48,00	33,43	-	-	-	33,43
Kasteel Hillenraadweg 16 B	6222XW	2	W			36,09	430473	4,5	18,00	35,19	48,00	34,08	-	-	-	34,08
Kasteel Hillenraadweg 16 C	6222XW	2	W			36,33	430473	7,5	18,00	35,41	48,00	34,29	-	-	-	34,29
Kasteel Hillenraadweg 16 D	6222XW	2	W			37,01	430473	10,5	18,00	36,01	48,00	34,82	-	-	-	34,82
Kasteel Hillenraadweg 17 A	6222XL	2	O			34,48	430041	1,5	18,00	32,89	48,00	31,89	-	-	-	31,89
Kasteel Hillenraadweg 17 A	6222XL	2	Z			35,49	430042	1,5	18,00	34,64	48,00	33,40	-	-	-	33,40
Kasteel Hillenraadweg 17 B	6222XL	2	Z			35,94	430042	2,5	18,00	35,09	48,00	33,72	-	-	-	33,72
Kasteel Hillenraadweg 17 B	6222XL	2	O			35,63	430041	2,5	18,00	34,05	48,00	33,03	-	-	-	33,03
Kasteel Hillenraadweg 17 C	6222XL	2	O			37,07	430041	5,5	18,00	35,89	48,00	34,89	-	-	-	34,89
Kasteel Hillenraadweg 17 C	6222XL	2	Z			36,91	430042	5,5	18,00	35,95	48,00	33,60	-	-	-	33,60
Kasteel Hillenraadweg 17 D	6222XL	2	Z			37,82	430042	8,5	18,00	36,79	48,00	34,25	-	-	-	34,25
Kasteel Hillenraadweg 17 D	6222XL	2	O			15,64	430041	8,5	18,00	14,92	48,00	13,71	-	-	-	13,71
Kasteel Hillenraadweg 18 A	6222XW	2	W			35,46	430473	1,5	18,00	34,58	48,00	33,43	-	-	-	33,43
Kasteel Hillenraadweg 18 B	6222XW	2	W			36,09	430473	4,5	18,00	35,19	48,00	34,08	-	-	-	34,08
Kasteel Hillenraadweg 18 C	6222XW	2	W			36,33	430473	7,5	18,00	35,41	48,00	34,29	-	-	-	34,29
Kasteel Hillenraadweg 18 D	6222XW	2	W			37,01	430473	10,5	18,00	36,01	48,00	34,82	-	-	-	34,82
Kasteel Hillenraadweg 21 A	6222XL	2	Z			35,01	430052	1,5	18,00	34,22	48,00	32,82	-	-	-	32,82
Kasteel Hillenraadweg 21 A	6222XL	2	W			35,89	430053	1,5	18,00	34,94	48,00	33,68	-	-	-	33,68
Kasteel Hillenraadweg 21 B	6222XL	2	W			36,78	430052	2,5	18,00	35,94	48,00	34,26	-	-	-	34,26
Kasteel Hillenraadweg 21 B	6222XL	2	Z			35,87	430052	2,5	18,00	35,06	48,00	33,53	-	-	-	33,53
Kasteel Hillenraadweg 21 C	6222XL	2	W			38,17	430053	5,5	18,00	37,11	48,00	35,40	-	-	-	35,40
Kasteel Hillenraadweg 21 C	6222XL	2	Z			36,91	430052	5,5	18,00	36,00	48,00	34,07	-	-	-	34,07
Kasteel Hillenraadweg 21 D	6222XL	2	W			39,44	430053	8,5	18,00	38,27	48,00	36,17	-	-	-	36,17
Kasteel Hillenraadweg 21 D	6222XL	2	Z			37,99	430052	8,5	18,00	36,97	48,00	34,59	-	-	-	34,59
Kasteel Hillenraadweg 23 A	6222XL	2	Z			34,15	430062	1,5	18,00	33,46	48,00	32,73	-	-	-	32,73
Kasteel Hillenraadweg 23 B	6222XL	2	Z			34,81	430062	2,5	18,00	34,10	48,00	33,18	-	-	-	33,18
Kasteel Hillenraadweg 23 C	6222XL	2	Z			35,66	430062	3,5	18,00	34,85	48,00	33,36	-	-	-	33,36
Kasteel Hillenraadweg 23 D	6222XL	2	Z			36,52	430062	4,5	18,00	35,61	48,00	33,62	-	-	-	33,62
Kasteel Hillenraadweg 24 A	6222XM	2	Z			34,60	430072	1,5	18,00	33,86	48,00	32,80	-	-	-	32,80
Kasteel Hillenraadweg 25 A	6222XM	2	Z			35,08	430072	2,5	18,00	34,35	48,00	33,28	-	-	-	33,28
Kasteel Hillenraadweg 25 C	6222XM	2	Z			35,54	430072	3,5	18,00	34,77	48,00	33,31	-	-	-	33,31
Kasteel Hillenraadweg 25 D	6222XM	2	Z			36,45	430072	4,5	18,00	35,57	48,00	33,71	-	-	-	33,71
Kasteel Hillenraadweg 27 A	6222XM	2	O			23,65	430081	1,5	18,00	22,30	48,00	19,90	-	-	-	19,90
Kasteel Hillenraadweg 27 A	6222XM	2	Z			34,34	430082	1,5	18,00	33,65	48,00	32,63	-	-	-	32,63
Kasteel Hillenraadweg 27 B	6222XM	2	Z			34,64	430082	2,5	18,00	33,97	48,00	32,95	-	-	-	32,95
Kasteel Hillenraadweg 27 B	6222XM	2	O			24,76	430081	2,5	18,00	23,39	48,00	21,11	-	-	-	21,11
Kasteel Hillenraadweg 27 C	6222XM	2	O			28,78	430081	5,5	18,00	27,46	48,00	25,96	-	-	-	25,96
Kasteel Hillenraadweg 27 C	6222XM	2	Z			34,54	430082	5,5	18,00	33,91	48,00	32,74	-	-	-	32,74
Kasteel Hillenraadweg 27 D	6222XM	2	O			28,49	430081	8,5	18,00	28,94	48,00	25,99	-	-	-	25,99
Kasteel Hillenraadweg 27 D	6222XM	2	Z			35,21	430082	8,5	18,00	34,48	48,00	33,18	-	-	-	33,18
Kasteel Hillenraadweg 31 A	6222XM</															

Tabel 4.2g
Rekenresultaten Severenstraat

Kasteel Hillenraadweg 41 D	6222XN	2	Z		31,49		430132	8,5	18,00	32,16	48,00	31,22	-		31,22	60
Kasteel Hillenraadweg 41 D	6222XW	2	W		34,18		430133	8,5	18,00	33,57	48,00	31,90	-		31,90	61
Kasteel Hillenraadweg 42	6222XW	1	W		29,40		430563	1,5	18,00	27,80	48,00	26,30	-		26,30	49
Kasteel Hillenraadweg 42	6222XW	1	W		29,31		430563	4,5	18,00	27,72	48,00	26,20	-		26,20	50
Kasteel Hillenraadweg 43 A	6222XN	2	Z		24,12		430142	1,5	18,00	24,78	48,00	23,86	-		23,46	56
Kasteel Hillenraadweg 43 B	6222XN	2	Z		24,66		430142	2,5	18,00	25,33	48,00	23,83	-		23,83	57
Kasteel Hillenraadweg 43 C	6222XN	2	Z		24,79		430142	5,5	18,00	25,46	48,00	24,14	-		24,14	59
Kasteel Hillenraadweg 43 D	6222XN	2	Z		24,82		430142	8,5	18,00	25,49	48,00	24,27	-		24,27	60
Kasteel Hillenraadweg 44	6222XW	1	W		29,40		430563	1,5	18,00	27,80	48,00	26,30	-		26,30	49
Kasteel Hillenraadweg 44	6222XW	1	W		29,31		430563	4,5	18,00	27,72	48,00	26,20	-		26,20	50
Kasteel Hillenraadweg 45 A	6222XN	2	Z		30,65		430152	1,5	18,00	31,32	48,00	30,20	-		30,20	56
Kasteel Hillenraadweg 45 B	6222XN	2	Z		31,05		430152	2,5	18,00	31,72	48,00	30,38	-		30,38	57
Kasteel Hillenraadweg 45 C	6222XN	2	Z		30,99		430152	5,5	18,00	31,66	48,00	30,57	-		30,57	58
Kasteel Hillenraadweg 45 D	6222XN	2	Z		30,83		430152	8,5	18,00	31,50	48,00	30,54	-		30,54	59
Kasteel Hillenraadweg 46	6222XW	1	W		29,40		430563	1,5	18,00	27,80	48,00	26,30	-		26,30	49
Kasteel Hillenraadweg 46	6222XW	1	W		29,31		430563	4,5	18,00	27,72	48,00	26,20	-		26,20	50
Kasteel Hillenraadweg 47 A	6222XN	2	O		23,09		430161	1,5	18,00	23,57	48,00	22,76	-		22,76	46
Kasteel Hillenraadweg 47 A	6222XN	2	Z		23,45		430162	1,5	18,00	24,12	48,00	22,66	-		22,66	54
Kasteel Hillenraadweg 47 B	6222XN	2	Z		23,97		430162	2,5	18,00	24,64	48,00	23,09	-		23,09	55
Kasteel Hillenraadweg 47 B	6222XN	2	O		23,57		430161	2,5	18,00	24,03	48,00	23,21	-		23,21	46
Kasteel Hillenraadweg 47 C	6222XN	2	O		25,64		430161	5,5	18,00	26,04	48,00	25,35	-		25,35	48
Kasteel Hillenraadweg 47 C	6222XN	2	Z		24,10		430162	5,5	18,00	24,77	48,00	23,41	-		23,41	56
Kasteel Hillenraadweg 47 D	6222XN	2	O		20,08		430161	8,5	18,00	19,49	48,00	19,00	-		19,00	45
Kasteel Hillenraadweg 47 D	6222XN	2	Z		24,12		430162	8,5	18,00	24,78	48,00	23,54	-		23,54	57
Kasteel Kessenichstraat 5	6222VK	1	Z		25,21		430842	1,5	18,00	24,15	48,00	23,10	-		23,10	45
Kasteel Kessenichstraat 5	6222VK	1	N		26,31		430844	1,5	18,00	26,47	48,00	25,75	-		25,75	48
Kasteel Kessenichstraat 5	6222VK	1	N		26,61		430844	4,5	18,00	26,75	48,00	26,03	-		26,03	50
Kasteel Kessenichstraat 5	6222VK	1	Z		27,25		430842	4,5	18,00	26,65	48,00	23,52	-		23,52	46
Kasteel Neubourgweg 134	6222SJ	1	W		29,54		431253	1,5	18,00	29,18	48,00	27,20	-		27,20	54
Kasteel Neubourgweg 134	6222SJ	1	W		30,36		431253	4,5	18,00	30,06	48,00	29,31	-		29,31	56
Kasteel Neubourgweg 136	6222SJ	1	W		30,83		431263	1,5	18,00	30,33	48,00	28,51	-		28,51	54
Kasteel Neubourgweg 136	6222SJ	1	W		31,64		431263	4,5	18,00	31,22	48,00	30,62	-		30,62	56
Kasteel Neubourgweg 138	6222SJ	1	W		30,83		431263	1,5	18,00	30,33	48,00	28,51	-		28,51	54
Kasteel Neubourgweg 138	6222SJ	1	W		31,64		431263	4,5	18,00	31,22	48,00	30,62	-		30,62	56
Kasteel Neubourgweg 140	6222SJ	1	W		30,83		431263	1,5	18,00	30,33	48,00	28,51	-		28,51	54
Kasteel Neubourgweg 140	6222SJ	1	W		31,64		431263	4,5	18,00	31,22	48,00	30,62	-		30,62	56
Kasteel Neubourgweg 142	6222SJ	1	W		30,83		431263	1,5	18,00	30,33	48,00	28,51	-		28,51	54
Kasteel Neubourgweg 142	6222SJ	1	W		31,64		431263	4,5	18,00	31,22	48,00	30,62	-		30,62	56
Kasteel Neubourgweg 144	6222SJ	1	W		30,83		431263	1,5	18,00	30,33	48,00	28,51	-		28,51	54
Kasteel Neubourgweg 144	6222SJ	1	W		31,64		431263	4,5	18,00	31,22	48,00	30,62	-		30,62	56
Kasteel Neubourgweg 146	6222SJ	1	W		30,83		431263	1,5	18,00	30,33	48,00	28,51	-		28,51	54
Kasteel Neubourgweg 146	6222SJ	1	W		31,64		431263	4,5	18,00	31,22	48,00	30,62	-		30,62	56
Kasteel Neubourgweg 148	6222SJ	1	W		31,57		431273	1,5	18,00	30,99	48,00	29,98	-		29,98	54
Kasteel Neubourgweg 148	6222SJ	1	W		32,53		431273	4,5	18,00	32,00	48,00	31,23	-		31,23	57
Kasteel Neubourgweg 150	6222SJ	1	W		31,57		431273	1,5	18,00	30,99	48,00	29,98	-		29,98	54
Kasteel Neubourgweg 150	6222SJ	1	W		32,53		431273	4,5	18,00	32,00	48,00	31,23	-		31,23	57
Kasteel Neubourgweg 152	6222SJ	1	W		31,57		431273	1,5	18,00	30,99	48,00	29,98	-		29,98	54
Kasteel Neubourgweg 152	6222SJ	1	W		32,53		431273	4,5	18,00	32,00	48,00	31,23	-		31,23	57
Kasteel Neubourgweg 154	6222SJ	1	W		31,57		431273	1,5	18,00	30,99	48,00	29,98	-		29,98	54
Kasteel Neubourgweg 154	6222SJ	1	W		32,53		431273	4,5	18,00	32,00	48,00	31,23	-		31,23	57
Kasteel Neubourgweg 156	6222SJ	11	W		32,11		431283	1,5	18,00	31,44	48,00	30,54	-		30,54	54
Kasteel Neubourgweg 156	6222SJ	11	Z		32,47		431282	1,5	18,00	31,83	48,00	30,80	-		30,80	52
Kasteel Wolfraathstraat 15	6222TJ	1	W		26,57		431293	1,5	18,00	26,95	48,00	24,52	-		24,52	47
Kasteel Wolfraathstraat 15	6222TJ	1	W		27,10		431293	4,5	18,00	27,21	48,00	26,86	-		26,86	50
Kasteel Wolfraathstraat 17	6222TJ	1	W		26,57		431293	1,5	18,00	26,95	48,00	24,52	-		24,52	47
Kasteel Wolfraathstraat 17	6222TJ	1	W		27,10		431293	4,5	18,00	27,21	48,00	26,86	-		26,86	50
Kasteel Wolfraathstraat 19	6222TJ	1	W		26,57		431293	1,5	18,00	26,95	48,00	24,52	-		24,52	47
Kasteel Wolfraathstraat 19	6222TJ	1	W		27,10		431293	4,5	18,00	27,21	48,00	26,86	-		26,86	50
Kasteel Wolfraathstraat 21	6222TJ	1	W		26,57		431293	1,5	18,00	26,95	48,00	24,52	-		24,52	47
Kasteel Wolfraathstraat 21	6222TJ	1	W		27,10		431293	4,5	18,00	27,21	48,00	26,86	-		26,86	50
Kasteel Wolfraathstraat 23	6222TJ	1	W		26,57		431293	1,5	18,00	26,95	48,00	24,52	-		24,52	47
Kasteel Wolfraathstraat 23	6222TJ	1	W		27,10		431293	4,5	18,00	27,21	48,00	26,86	-		26,86	50
Kasteel Wolfraathstraat 25	6222TJ	1	W		26,57		431293	1,5	18,00	26,95	48,00	24,52	-		24,52	47
Kasteel Wolfraathstraat 25	6222TJ	1	W		27,10		431293	4,5	18,00	27,21	48,00	26,86	-		26,86	50
Kasteel Wolfraathstraat 35	6222TJ	2	N		26,69		433094	1,5	18,00	26,83	48,00	23,49	-		23,49	51
Kasteel Wolfraathstraat 35	6222TJ	2	O		24,52		433091	1,5	18,00	23,26	48,00	22,32	-		22,32	44
Kasteel Wolfraathstraat 35 A	6222TJ	2	O		26,10		433091	4,5	18,00	24,79	48,00	23,80	-		23,80	47
Kasteel Wolfraathstraat 35 A	6222TJ	2	N		28,04		433094	4,5	18,00	27,10	48,00	24,31	-		24,31	53
Kasteel Wolfraathstraat 35 B	6222TJ	2	O		25,78		433091	7,5	18,00	24,48	48,00	23,37	-		23,37	49
Kasteel Wolfraathstraat 35 B	6222TJ	2	N		25,59		433094	7,5	18,00	24,90	48,00	24,27	-		24,27	55
Kasteel Wolfraathstraat 35 C	6222TJ	2	N		21,66		433094	10,5	18,00	21,88	48,00	21,44	-		21,44	54
Kasteel Wolfraathstraat 35 C	6222TJ	2	O		21,36		433091	10,5	18,00	20,14	48,00	18,64	-		18,64	46
Kasteel Wolfraathstraat 35 D	6222TJ	2	N		21,57		433094	13,5	18,00	21,85	48,00	21,47	-		21,47	54
Kasteel Wolfraathstraat 35 D	6222TJ	2	O		21,49		433091	13,5	18,00	19,87	48,00	18,58	-		18,58	44
Kasteel Wolfraathstraat 35 E	6222TJ	2	O		25,92		433091	16,5	18,00	24,30	48,00	23,17	-		23,17	47
Kasteel Wolfraathstraat 35 E	6222TJ	2	N		20,36		433094	16,5	18,00	21,03	48,00	20,59	-		20,59	54
Kasteel Wolfraathstraat 37 A	6222TJ	2	O		39,22		433081	4,5	18,00	37,61	48,00	35,53	-		35,53	47
Kasteel Wolfraathstraat 37 B	6222TJ	2	O		40,44		433081	7,5	18,00	38,83	48,00	36,67	-		36,67	49
Kasteel Wolfraathstraat 37 C	6222TJ	2	O		40,59		433081	10,5	18,00	38,97	48,00	36,71	-		36,71	47
Kasteel Wolfraathstraat 37 D	6222TJ	2	O		40,55		433081	13,5	18,00	38,93	48,00	36,69	-		36,69	46
Kasteel Wolfraathstraat 37 E	6222TJ	2	O		40,52		433081	16,5	18,00	38,90	48,00	36,74	-		36,74	47
Kasteel Wolfraathstraat 39 A	6222TJ	2	O		39,10		433071	4,5	18,00	37,49	48,00	33,36	-		33,36	48
Kasteel Wolfraathstraat 39 B	6222TJ	2	O		40,48		433071	7,5	18,00	39,87	48,00	34,40	-		34,40	49
Kasteel Wolfraathstraat 39 C	6222TJ	2	O		40,97		433071	10,5	18,00	39,36	48,00	34,91	-		34,91	49
Kasteel Wolfraathstraat 39 D	6222TJ	2	O		41,12		433071	13,5	18,00	39,51	48,00	35,41	-		35,41	48

Tabel B6.3.1
 Rekenresultaten maatregelvariant sanering uit hoofdstuk 6.3

Adres			cluster	hoogte	Grenswaarde in dB	Toekomst zonder maatregelen	Toekomst met maatregelvariant 4 meter scher, in dB	Toekomst met geadviseerde maatregelen
Kruisdonk 3	6231RB	Meerssen	1	1.5	48	50.47	49.09	49.57
Kruisdonk 3	6231RB	Meerssen	1	1.5	48	56.56	56.12	47.12
Kruisdonk 3	6231RB	Meerssen	1	4.5	48	54.07	57.57	53.46
Kruisdonk 3	6231RB	Meerssen	1	4.5	48	61.89	49.81	52.36
Kruisdonk 3	6231RB	Meerssen	1	7.5	48	58.27	54.56	57.86
Kruisdonk 3	6231RB	Meerssen	1	7.5	48	62.94	50.24	56.04
Kruisdonk 5	6231RB	Meerssen	1	1.5	48	50.47	55.82	49.57
Kruisdonk 5	6231RB	Meerssen	1	1.5	48	56.56	55.64	47.12
Kruisdonk 5	6231RB	Meerssen	1	4.5	48	54.07	54.38	53.46
Kruisdonk 5	6231RB	Meerssen	1	4.5	48	61.89	50.24	52.36
Kruisdonk 5	6231RB	Meerssen	1	7.5	48	58.27	55.82	57.86
Kruisdonk 5	6231RB	Meerssen	1	7.5	48	62.94	49.65	56.04

Tabel B6.3.1
Rekenresultaten maatregelvariant sanering uit hoofdstuk 6.3

Adres			cluster	hoogte	Eerder vastgestelde Hogere waarde	Heersend in dB	Grenswaarde in dB	Toekomst zonder maatregelen	Toekomst met maatregelvariant 1 in dB	Toekomst met maatregelvariant 2 in dB	Toekomst met maatregelvariant 3 in dB	Toekomst met maatregelvariant 4 in dB	Toekomst met maatregelvariant 5 in dB	Toekomst met geavanceerde maatregelen
Ambyerweg 3	6231BH	Meerssen	1	4.5		49.21	49.21	51.18	49.09	48.98	48.83	48.46	48.83	48.54
Ambyerweg 3	6231BH	Meerssen	1	7.5		55.21	55.21	57.95	56.12	55.10	54.16	53.55	54.16	54.13
Ambyerweg 3	6231BH	Meerssen	1	7.5		55.44	55.44	59.52	57.57	56.32	54.97	54.06	54.96	53.55
Ambyerweg 4	6231BJ	Meerssen	1	4.5		50.12	50.12	51.64	49.81	49.75	49.69	49.51	49.69	49.56
Ambyerweg 4	6231BJ	Meerssen	1	7.5		53.59	53.59	56.49	54.56	53.86	52.91	52.22	52.90	52.23
Ambyerweg 5	6231BH	Meerssen	1	4.5		50.55	50.55	52.16	50.24	50.18	50.14	49.96	50.13	49.94
Ambyerweg 5	6231BH	Meerssen	1	7.5		54.47	54.47	57.74	55.82	54.79	53.59	52.74	53.57	52.71
Ambyerweg 6	6231BJ	Meerssen	1	7.5		54.62	54.62	57.52	55.64	54.95	53.60	52.62	53.53	52.53
Ambyerweg 6	6231BJ	Meerssen	1	7.5		54.05	54.05	56.29	54.38	53.81	53.22	52.81	53.18	52.80
Ambyerweg 7	6231BH	Meerssen	1	4.5		50.55	50.55	52.16	50.24	50.18	50.14	49.96	50.13	49.94
Ambyerweg 7	6231BH	Meerssen	1	7.5		54.47	54.47	57.74	55.82	54.79	53.59	52.74	53.57	52.71
Ambyerweg 9	6231BH	Meerssen	1	1.5		48.87	48.87	51.62	49.65	49.16	48.95	48.78	48.50	48.54
Ambyerweg 9	6231BH	Meerssen	1	4.5		51.47	51.47	54.07	52.11	51.85	51.42	51.01	51.21	50.87
Ambyerweg 9	6231BH	Meerssen	1	7.5		54.98	54.98	58.05	56.13	54.62	52.94	52.04	52.84	51.92
Ambyerweg 11	6231BH	Meerssen	1	1.5		48.87	48.87	51.62	49.65	49.16	48.95	48.78	48.50	48.54
Ambyerweg 11	6231BH	Meerssen	1	4.5		51.47	51.47	54.07	52.11	51.85	51.42	51.01	51.21	50.87
Ambyerweg 11	6231BH	Meerssen	1	7.5		54.98	54.98	58.05	56.13	54.62	52.94	52.04	52.84	51.92
Ambyerweg 13	6231BH	Meerssen	1	1.5		46.67	48	53.69	51.74	48.00	47.55	47.15	47.53	47.14
Ambyerweg 13	6231BH	Meerssen	1	4.5		49.79	49.79	55.54	53.59	51.30	50.33	49.75	50.33	49.76
Ambyerweg 13	6231BH	Meerssen	1	7.5		53.54	53.54	58.44	56.52	54.37	52.46	51.52	52.37	51.45
Ambyerweg 15	6231BH	Meerssen	1	1.5		46.67	48	53.69	51.74	48.00	47.55	47.15	47.53	47.14
Ambyerweg 15	6231BH	Meerssen	1	4.5		49.79	49.79	55.54	53.59	51.30	50.33	49.75	50.33	49.76
Ambyerweg 15	6231BH	Meerssen	1	7.5		53.54	53.54	58.44	56.52	54.37	52.46	51.52	52.37	51.45
Ambyerweg 17	6231BH	Meerssen	1	1.5		46.64	48	51.95	49.99	47.36	46.80	46.43	46.55	46.21
Ambyerweg 17	6231BH	Meerssen	1	4.5		49.78	49.78	54.24	52.23	50.88	49.95	49.18	49.83	49.07
Ambyerweg 17	6231BH	Meerssen	1	7.5		53.70	53.7	59.45	57.51	55.30	53.22	52.06	53.08	51.92
Ambyerweg 19	6231BH	Meerssen	1	1.5		46.64	48	51.95	49.99	47.36	46.80	46.43	46.55	46.21
Ambyerweg 19	6231BH	Meerssen	1	4.5		49.78	49.78	54.24	52.23	50.88	49.95	49.18	49.83	49.07
Ambyerweg 19	6231BH	Meerssen	1	7.5		53.70	53.7	59.45	57.51	55.30	53.22	52.06	53.08	51.92
Ambyerweg 20	6231BJ	Meerssen	1	1.5		47.92	48	57.12	55.19	48.32	47.57	47.18	47.13	46.95
Ambyerweg 20	6231BJ	Meerssen	1	4.5		51.36	51.36	59.32	57.35	51.69	50.82	50.20	50.64	50.07
Ambyerweg 20	6231BJ	Meerssen	1	7.5		49.79	49.79	51.96	50.05	49.70	49.50	49.34	49.50	49.37
Ambyerweg 20	6231BJ	Meerssen	1	7.5		51.95	51.95	55.41	53.51	53.19	52.23	51.53	52.20	53.58
Ambyerweg 20	6231BJ	Meerssen	1	7.5		52.80	52.8	55.95	54.02	53.38	52.42	51.84	52.42	51.51
Ambyerweg 20	6231BJ	Meerssen	1	7.5		54.51	54.51	60.98	59.04	55.91	54.50	53.59	54.45	51.89
Ambyerweg 21	6231BH	Meerssen	1	4.5		48.37	48.37	50.49	48.49	48.40	48.26	47.75	48.23	47.77
Ambyerweg 21	6231BH	Meerssen	1	7.5		53.00	53	58.85	56.89	54.84	52.87	51.97	52.75	51.87
Ambyerweg 22	6231BJ	Meerssen	1	1.5		42.02	48	52.40	50.47	43.17	42.24	41.50	42.24	41.55
Ambyerweg 22	6231BJ	Meerssen	1	1.5		47.11	48	57.37	55.24	47.12	45.78	44.95	44.53	44.18
Ambyerweg 22	6231BJ	Meerssen	1	4.5		49.91	49.91	58.94	56.74	50.37	48.59	47.69	47.78	47.22
Ambyerweg 22	6231BJ	Meerssen	1	4.5		45.49	48	54.37	52.40	46.65	45.59	44.78	45.59	44.82
Ambyerweg 22	6231BJ	Meerssen	1	7.5		51.92	51.92	57.35	55.43	53.26	52.00	51.18	51.91	51.22
Ambyerweg 22	6231BJ	Meerssen	1	7.5		51.70	51.7	55.21	53.29	52.69	51.80	51.20	51.78	51.07
Ambyerweg 22	6231BJ	Meerssen	1	7.5		54.22	54.22	60.72	58.60	55.92	53.71	52.63	53.51	52.49
Ambyerweg 23	6231BH	Meerssen	1	4.5		48.37	48.37	50.49	48.49	48.40	48.26	47.75	48.23	47.77
Ambyerweg 23	6231BH	Meerssen	1	7.5		53.00	53	58.85	56.89	54.84	52.87	51.97	52.75	51.87
Ambyerweg 24	6231BJ	Meerssen	1	1.5		48.93	48.93	59.31	57.24	46.81	44.74	43.27	44.74	43.36
Ambyerweg 24	6231BJ	Meerssen	1	4.5		52.07	52.07	61.16	59.07	50.72	48.86	47.54	48.86	45.46
Ambyerweg 24	6231BJ	Meerssen	1	4.5		47.21	48	51.62	49.58	48.09	46.77	45.42	46.76	47.60
Ambyerweg 24	6231BJ	Meerssen	1	7.5		55.56	55.56	61.84	59.79	56.44	54.71	54.04	54.28	51.24
Ambyerweg 24	6231BJ	Meerssen	1	7.5		52.13	52.13	55.42	53.55	52.64	51.80	51.21	51.79	50.10
Ambyerweg 24	6231BJ	Meerssen	1	7.5		52.35	52.35	59.04	57.02	53.84	51.30	50.18	51.24	53.73
Ambyerweg 25	6231BH	Meerssen	1	4.5		48.57	48.57	50.99	49.01	48.46	48.19	47.89	48.17	47.89
Ambyerweg 25	6231BH	Meerssen	1	4.5		46.97	48	50.18	48.22	46.70	46.44	45.86	46.44	45.91
Ambyerweg 25	6231BH	Meerssen	1	4.5		48.66	48.66	51.69	49.74	49.10	48.67	48.26	48.61	48.23
Ambyerweg 25	6231BH	Meerssen	1	7.5		52.15	52.15	57.22	55.25	53.03	51.28	50.33	51.19	50.25
Ambyerweg 25	6231BH	Meerssen	1	7.5		51.23	51.23	54.42	52.51	51.83	50.63	50.11	50.34	49.86
Ambyerweg 25	6231BH	Meerssen	1	7.5		53.32	53.32	57.34	55.35	54.01	52.60	51.76	52.39	51.54
Ambyerweg 26	6231BJ	Meerssen	1	1.5		49.39	49.39	58.50	56.51	49.83	48.88	48.34	48.31	48.07
Ambyerweg 26	6231BJ	Meerssen	1	4.5		47.17	48	51.82	49.86	47.79	46.99	46.11	46.39	50.62
Ambyerweg 26	6231BJ	Meerssen	1	4.5		52.26	52.26	60.68	58.63	53.07	51.71	50.92	51.19	49.57
Ambyerweg 26	6231BJ	Meerssen	1	7.5		54.19	54.19	62.56	60.57	55.43	52.40	51.01	52.40	51.04
Ambyerweg 26	6231BJ	Meerssen	1	7.5		52.36	52.36	58.51	56.58	53.99	51.93	50.97	51.66	50.76
Ambyerweg 28	6231BJ	Meerssen	1	1.5		45.68	48	52.57	50.64	45.78	45.23	44.94	44.33	44.45
Ambyerweg 28	6231BJ	Meerssen	1	1.5		42.96	48	54.95	53.01	44.54	42.65	41.33	42.65	41.35
Ambyerweg 28	6231BJ	Meerssen	1	4.5		47.82	48	54.49	52.48	48.15	47.35	46.87	47.02	44.91
Ambyerweg 28	6231BJ	Meerssen	1	4.5		46.53	48	57.12	55.09	48.19	46.15	44.88	46.15	46.91
Ambyerweg 28	6231BJ	Meerssen	1	7.5		53.25	53.25	59.24	57.23	54.63	52.65	51.45	52.63	48.69
Ambyerweg 28	6231BJ	Meerssen	1	7.5		50.84	50.84	56.51	54.51	51.97	49.98	48.74	49.95	51.42
Ambyerweg 29	6231BH	Meerssen	1	1.5		51.95	51.95	53.65	51.72	51.05	50.96	50.85	50.22	49.51
Ambyerweg 29	6231BH	Meerssen	1	1.5		50.55	50.55	52.67	50.76	50.07	50.01	49.97	49.03	50.53
Ambyerweg 29	6231BH	Meerssen	1	4.5		51.74	51.74	54.38	52.39	51.73	51.65	51.54	50.84	50.80
Ambyerweg 29	6231BH	Meerssen	1	4.5		51.87	51.87	54.49	52.48	51.78	51.38	51.18	50.54	46.60
Ambyerweg 29	6231BH	Meerssen	1	4.5		47.13	48	50.26	48.33	47.12	46.93	46.58	46.93	51.14
Ambyerweg 29	6231BH	Meerssen	1	7.5		53.89	53.89	57.80	55.82	54.90	53.81	53.31	53.28	50.52
Ambyerweg 29	6231BH	Meerssen	1	7.5		51.57	51.57	56.11	54.21	52.65	51.25	50.62	51.19	52.97
Ambyerweg 29	6231BH	Meerssen	1	7.5		52.36	52.36	55.30	53.30	52.55	51.85	51.64	51.03	51.24
Ambyerweg 30	6231BJ	Meerssen	1	1.5		51.91	51.91	58.49	56.50	52.09	51.64	51.40	50.14	50.65
Ambyerweg 30	6231BJ	Meerssen	1	1.5		42.02	48	52.71	50.84	42.91	41.90	41.32	41.90	41.36
Ambyerweg 30	6231BJ	Meerssen	1	4.5		44.94	48	54.44	52.52	45.85	44.79	44.21	44.79	44.28
Ambyerweg 30	6231BJ	Meerssen	1	4.5		54.08	54.08	59.76	57.72	54.41	53.74	53.47	52.63	52.87
Ambyerweg 30	6231BJ	Meerssen	1	7.5		50.61	50.61	56.79	54.86	52.08	50.83	49.96	50.83	49.99

Tabel B6.3.1
 Rekenresultaten maatregelvariant sanering uit hoofdstuk 6.3

Adres	cluster	hoogte	Eerder vastgestelde Hogere waarde	Heersend in dB	Grenswaarde in dB	Toekomst zonder maatregelen	Toekomst met maatregelvariant 1 in dB	Toekomst met maatregelvariant 2 in dB	Toekomst met maatregelvariant 3 in dB	Toekomst met maatregelvariant 4 in dB	Toekomst met maatregelvariant 5 in dB	Toekomst met geadviseerde maatregelen		
Ambyerweg 30	6231BJ	Meerssen	1	7.5		55.19	55.19	60.49	58.47	56.34	54.86	54.43	54.09	53.90
Ambyerweg 32	6231BJ	Meerssen	1	1.5		49.78	49.78	58.68	56.73	49.98	48.94	48.35	48.77	48.23
Ambyerweg 32	6231BJ	Meerssen	1	1.5		48.65	48.65	52.59	50.72	49.29	49.12	49.00	48.69	48.79
Ambyerweg 32	6231BJ	Meerssen	1	4.5		53.23	53.23	60.46	58.42	53.92	53.08	52.69	52.35	52.33
Ambyerweg 32	6231BJ	Meerssen	1	4.5		49.72	49.72	53.96	51.98	50.45	50.05	49.91	49.79	49.62
Ambyerweg 32	6231BJ	Meerssen	1	7.5		49.97	49.97	53.50	51.58	50.84	50.57	50.39	50.56	53.46
Ambyerweg 32	6231BJ	Meerssen	1	7.5		54.36	54.36	61.21	59.21	56.21	54.36	53.77	53.85	50.37
Bosstraat 14	6231AM	Meerssen	1	7.5		47.60	48	49.89	48.00	47.88	47.62	47.25	47.49	47.17
Bosstraat 16	6231AM	Meerssen	1	7.5		47.60	48	49.89	48.00	47.88	47.62	47.25	47.49	47.17
Eburonenstraat 2	6231AR	Meerssen	1	4.5		48.00	48	49.98	48.06	48.01	47.89	47.66	47.88	47.63
Eburonenstraat 4	6231AR	Meerssen	1	4.5		48.30	48.3	50.38	48.45	48.40	48.29	48.12	48.20	48.09
Eburonenstraat 4	6231AR	Meerssen	1	4.5		47.05	48	49.85	47.89	47.74	47.19	46.81	47.02	46.71
Eburonenstraat 6	6231AR	Meerssen	1	4.5		48.94	48.94	50.84	48.95	48.91	48.89	48.80	48.83	48.87
Eburonenstraat 7	6231AN	Meerssen	1	4.5		51.26	51.26	52.85	50.98	50.90	50.75	50.53	50.74	50.56
Eburonenstraat 7	6231AN	Meerssen	1	4.5		47.33	48	49.59	47.70	47.46	47.00	46.55	46.94	46.56
Eburonenstraat 8	6231AR	Meerssen	1	4.5		49.14	49.14	50.87	49.01	48.97	48.95	48.88	48.94	48.92
Eburonenstraat 9	6231AN	Meerssen	1	1.5		48.13	48.13	49.73	47.84	47.79	47.70	47.57	47.70	47.61
Eburonenstraat 9	6231AN	Meerssen	1	4.5		52.14	52.14	53.83	52.02	51.79	51.54	51.33	51.54	48.00
Eburonenstraat 9	6231AN	Meerssen	1	4.5		48.44	48.44	50.47	48.68	48.58	48.23	47.92	48.23	51.39
Eburonenstraat 10	6231AR	Meerssen	1	4.5		49.24	49.24	50.85	48.98	48.94	48.92	48.84	48.91	48.83
Eburonenstraat 11	6231AN	Meerssen	1	4.5		50.97	50.97	54.29	52.45	51.35	50.06	49.27	49.88	49.16
Eburonenstraat 12	6231AR	Meerssen	1	4.5		49.19	49.19	51.73	49.90	49.54	49.19	48.96	49.19	49.00
Eburonenstraat 13	6231AN	Meerssen	1	4.5		50.97	50.97	54.29	52.45	51.35	50.06	49.27	49.88	49.16
Eburonenstraat 14	6231AR	Meerssen	1	4.5		49.19	49.19	51.73	49.90	49.54	49.19	48.96	49.19	49.00
Eburonenstraat 15	6231AN	Meerssen	1	1.5		49.56	49.56	52.10	50.26	49.84	49.30	48.96	49.29	48.99
Eburonenstraat 15	6231AN	Meerssen	1	4.5		51.15	51.15	54.06	52.34	51.33	50.35	49.74	50.35	49.75
Eburonenstraat 16	6231AR	Meerssen	1	4.5		48.64	48.64	50.66	48.79	48.64	48.50	48.35	48.46	48.34
Eburonenstraat 17	6231AN	Meerssen	1	1.5		48.51	48.51	51.98	50.17	49.59	48.81	48.25	48.81	48.30
Eburonenstraat 17	6231AN	Meerssen	1	4.5		49.82	49.82	53.11	51.35	50.27	49.10	48.32	49.09	48.34
Eburonenstraat 17 A	6231AN	Meerssen	1	1.5		49.56	49.56	52.10	50.26	49.84	49.30	48.96	49.29	48.99
Eburonenstraat 17 A	6231AN	Meerssen	1	4.5		51.15	51.15	54.06	52.34	51.33	50.35	49.74	50.35	49.75
Eburonenstraat 18	6231AR	Meerssen	1	4.5		48.64	48.64	50.66	48.79	48.64	48.50	48.35	48.46	48.34
Eburonenstraat 19	6231AN	Meerssen	1	4.5		48.83	48.83	50.84	49.04	48.18	47.40	46.75	47.40	46.76
Eburonenstraat 21	6231AN	Meerssen	1	7.5		51.21	51.21	53.08	51.23	50.62	50.19	49.71	50.12	47.68
Eburonenstraat 21	6231AN	Meerssen	1	7.5		48.00	48	49.65	47.86	47.79	47.74	47.69	47.74	49.66
Eburonenstraat 23	6231AN	Meerssen	1	4.5		48.83	48.83	50.84	49.04	48.18	47.40	46.75	47.40	46.76
Eburonenstraat 25	6231AN	Meerssen	1	7.5		51.21	51.21	53.08	51.23	50.62	50.19	49.71	50.12	47.68
Eburonenstraat 25	6231AN	Meerssen	1	7.5		48.00	48	49.65	47.86	47.79	47.74	47.69	47.74	49.66
Eburonenstraat 27	6231AN	Meerssen	1	4.5		49.17	49.17	51.12	49.42	48.78	48.23	47.75	48.23	47.77
Eburonenstraat 29	6231AN	Meerssen	1	7.5		48.31	48.31	50.03	48.00	47.87	47.76	47.64	47.67	47.61
Eburonenstraat 29	6231AN	Meerssen	1	7.5		49.96	49.96	51.63	50.00	49.45	49.07	48.61	49.07	48.63
Eburonenstraat 31	6231AN	Meerssen	1	4.5		49.17	49.17	51.12	49.42	48.78	48.23	47.75	48.23	47.77
Eburonenstraat 33	6231AN	Meerssen	1	7.5		48.31	48.31	50.03	48.00	47.87	47.76	47.64	47.67	47.61
Eburonenstraat 33	6231AN	Meerssen	1	7.5		49.96	49.96	51.63	50.00	49.45	49.07	48.61	49.07	48.63
Eburonenstraat 35	6231AN	Meerssen	1	4.5		49.17	49.17	51.12	49.42	48.78	48.23	47.75	48.23	47.77
Eburonenstraat 37	6231AN	Meerssen	1	7.5		48.31	48.31	50.03	48.00	47.87	47.76	47.64	47.67	47.61
Eburonenstraat 37	6231AN	Meerssen	1	7.5		49.96	49.96	51.63	50.00	49.45	49.07	48.61	49.07	48.63
Eburonenstraat 39	6231AN	Meerssen	1	4.5		49.17	49.17	51.12	49.42	48.78	48.23	47.75	48.23	47.77
Eburonenstraat 41	6231AN	Meerssen	1	7.5		49.96	49.96	51.63	50.00	49.45	49.07	48.61	49.07	48.63
Eburonenstraat 41	6231AN	Meerssen	1	7.5		48.31	48.31	50.03	48.00	47.87	47.76	47.64	47.67	47.61
Eburonenstraat 43	6231AP	Meerssen	1	4.5		49.17	49.17	51.12	49.42	48.78	48.23	47.75	48.23	47.77
Eburonenstraat 45	6231AP	Meerssen	1	7.5		48.31	48.31	50.03	48.00	47.87	47.76	47.64	47.67	48.63
Eburonenstraat 45	6231AP	Meerssen	1	7.5		49.96	49.96	51.63	50.00	49.45	49.07	48.61	49.07	47.61
Eburonenstraat 47	6231AP	Meerssen	1	4.5		49.17	49.17	51.12	49.42	48.78	48.23	47.75	48.23	47.77
Eburonenstraat 49	6231AP	Meerssen	1	7.5		49.96	49.96	51.63	50.00	49.45	49.07	48.61	49.07	48.63
Eburonenstraat 49	6231AP	Meerssen	1	7.5		48.31	48.31	50.03	48.00	47.87	47.76	47.64	47.67	47.61
Eburonenstraat 53	6231AP	Meerssen	1	7.5		47.67	48	49.74	47.85	47.60	47.34	47.03	47.34	47.04
Eburonenstraat 57	6231AP	Meerssen	1	7.5		47.67	48	49.74	47.85	47.60	47.34	47.03	47.34	47.04
Frankenstraat 15	6231AK	Meerssen	1	4.5		45.28	48	49.68	47.69	46.33	45.01	44.30	44.60	44.02
Frankenstraat 15	6231AK	Meerssen	1	7.5		47.43	48	50.86	48.89	47.94	47.09	46.48	46.83	46.31
Frankenstraat 25	6231AK	Meerssen	1	4.5		45.87	48	49.65	47.70	47.10	46.23	45.57	45.94	45.38
Frankenstraat 25	6231AK	Meerssen	1	7.5		47.78	48	51.24	49.27	48.62	48.10	47.55	47.90	47.44
Frankenstraat 28	6231AL	Meerssen	1	7.5		48.10	48.1	50.23	48.34	48.17	47.76	47.37	47.71	47.35
Frankenstraat 30	6231AL	Meerssen	1	4.5		46.49	48	49.78	47.90	47.24	46.24	45.34	46.24	45.37
Frankenstraat 30	6231AL	Meerssen	1	7.5		49.60	49.6	51.85	50.00	49.26	48.66	48.02	48.62	48.12
Frankenstraat 30	6231AL	Meerssen	1	7.5		49.44	49.44	51.74	49.87	49.46	48.84	48.15	48.74	48.01
Frankenstraat 35	6231AK	Meerssen	1	4.5		47.96	48	49.81	47.88	47.76	47.44	47.07	47.32	46.99
Frankenstraat 35	6231AK	Meerssen	1	7.5		49.90	49.9	52.34	50.44	49.83	49.16	48.57	49.03	48.52
Holstraat 101	6231AC	Meerssen	1	1.5		45.98	48	49.76	47.85	46.27	45.46	45.14	45.11	44.99
Holstraat 101	6231AC	Meerssen	1	4.5		48.30	48.3	51.28	49.34	47.98	47.25	46.99	46.94	46.85
Holstraat 114	6231AG	Meerssen	1	1.5		47.14	48	50.35	48.38	47.29	46.55	46.24	46.26	46.11
Holstraat 114	6231AG	Meerssen	1	4.5		48.33	48.33	51.96	49.99	48.29	47.23	46.87	46.88	46.68
Holstraat 114	6231AG	Meerssen	1	7.5		48.12	48.12	51.48	49.49	48.19	47.22	46.91	46.90	46.73
Holstraat 145	6231AC	Meerssen	1	4.5		47.31	48	50.66	48.66	47.46	46.85	46.67	46.63	46.43
Holstraat 145	6231AC	Meerssen	1	4.5		46.57	48	49.88	47.95	46.23	45.30	45.02	45.30	45.03
Ijzerenkuijlenweg 21	6231AA	Meerssen	1	4.5		47.32	48	50.22	48.28	47.42	47.01	46.90	46.66	46.70
Ijzerenkuijlenweg 23	6231AA	Meerssen	1	4.5		47.17	48	50.14	48.18	47.31	46.91	46.81	46.49	46.58
Kerkweg 12	6231BS	Meerssen	1	7.5		50.07	50.07	51.57	49.69	49.55	49.42	49.14	49.42	49.19
Kerkweg 14	6231BS	Meerssen	1	7.5		51.33	51.33	52.93	51.08	50.99	50.91	50.75	50.91	50.75
Kerkweg 17	6231BR	Meerssen	1	7.5		51.37	51.37	52.88	51.15	51.15	51.15	51.15	51.15	51.16
Kerkweg 19	6231BR	Meerssen	1	7.5		51.37	51.37	52.88	51.15	51.15	51.15	51.15	51.15	51.16
Kerkweg 21	6231BR	Meerssen	1	7.5		51.37	51.37	52.88	51.15	51.15	51.15	51.15	51.15	51.16

Tabel B6.3.1
Rekenresultaten maatregelvariant sanering uit hoofdstuk 6.3

Adres			cluster	hoogte	Eerder vastgestelde Hogere waarde	Heersend in dB	Grenswaarde in dB	Toekomst zonder maatregelen	Toekomst met maatregelvariant 1 in dB	Toekomst met maatregelvariant 2 in dB	Toekomst met maatregelvariant 3 in dB	Toekomst met maatregelvariant 4 in dB	Toekomst met maatregelvariant 5 in dB	Toekomst met geadviseerde maatregelen
Kerkweg 25	6231BR	Meerssen	1	7.5		51.37	51.37	52.88	51.15	51.15	51.15	51.15	51.15	51.16
Kerkweg 27	6231BR	Meerssen	1	7.5		51.37	51.37	52.88	51.15	51.15	51.15	51.15	51.15	51.16
Kerkweg 30	6231BS	Meerssen	1	7.5		51.59	51.59	53.10	51.28	51.23	51.16	51.01	51.15	51.04
Kerkweg 32	6231BS	Meerssen	1	7.5		51.59	51.59	53.10	51.28	51.23	51.16	51.01	51.15	51.04
Kerkweg 34	6231BS	Meerssen	1	7.5		51.59	51.59	53.10	51.28	51.23	51.16	51.01	51.15	51.04
Kerkweg 55	6231BR	Meerssen	1	7.5		48.19	48.19	49.84	48.54	48.54	48.54	48.54	48.54	48.55
Kerkweg 57	6231BR	Meerssen	1	7.5		48.19	48.19	49.84	48.54	48.54	48.54	48.54	48.54	48.55
Klinkenberg 80	6231BE	Meerssen	1	7.5		49.12	49.12	51.17	49.23	48.94	48.68	48.32	48.66	48.30
Klinkenberg 82	6231BE	Meerssen	1	7.5		49.12	49.12	51.17	49.23	48.94	48.68	48.32	48.66	48.30
Klinkenberg 84	6231BE	Meerssen	1	7.5		49.12	49.12	51.17	49.23	48.94	48.68	48.32	48.66	48.30
Klinkenberg 86	6231BE	Meerssen	1	7.5		49.33	49.33	51.35	49.46	49.16	48.87	48.48	48.84	48.45
Klinkenberg 97	6231BB	Meerssen	1	7.5		48.70	48.7	50.20	48.55	48.53	48.52	48.49	48.52	48.51
Klinkenberg 102	6231BE	Meerssen	1	7.5		49.02	49.02	50.96	49.09	48.88	48.75	48.49	48.72	48.48
Klinkenberg 104	6231BG	Meerssen	1	7.5		49.02	49.02	50.96	49.09	48.88	48.75	48.49	48.72	48.48
Klinkenberg 106	6231BG	Meerssen	1	7.5		49.02	49.02	50.96	49.09	48.88	48.75	48.49	48.72	48.48
Klinkenberg 118	6231BG	Meerssen	1	4.5		46.20	48	49.56	47.61	46.98	46.36	45.87	46.36	45.87
Klinkenberg 118	6231BG	Meerssen	1	7.5		48.77	48.77	51.19	49.26	48.80	48.46	48.00	48.44	47.99
Klinkenberg 120	6231BG	Meerssen	1	4.5		46.20	48	49.56	47.61	46.98	46.36	45.87	46.36	45.87
Klinkenberg 120	6231BG	Meerssen	1	7.5		48.77	48.77	51.19	49.26	48.80	48.46	48.00	48.44	47.99
Klinkenberg 122	6231BG	Meerssen	1	4.5		46.20	48	49.56	47.61	46.98	46.36	45.87	46.36	45.87
Klinkenberg 122	6231BG	Meerssen	1	7.5		48.77	48.77	51.19	49.26	48.80	48.46	48.00	48.44	47.99
Klinkenberg 128	6231BG	Meerssen	1	7.5		48.00	48	50.76	48.90	48.37	47.95	47.42	47.93	47.39
Klinkenberg 136	6231BG	Meerssen	1	7.5		49.15	49.15	51.76	49.85	49.32	48.84	48.33	48.83	48.31
Klinkenberg 137	6231BC	Meerssen	1	4.5		47.74	48	49.53	47.59	47.47	47.27	47.11	47.23	47.11
Klinkenberg 143	6231BC	Meerssen	1	7.5		51.39	51.39	53.10	51.19	50.76	50.33	49.93	50.32	49.93
Klinkenberg 152 A	6231BG	Meerssen	1	4.5		49.56	49.56	51.55	49.84	49.45	48.95	48.71	48.93	48.58
Klinkenberg 152 B	6231BG	Meerssen	1	4.5		49.56	49.56	51.55	49.84	49.45	48.95	48.71	48.93	48.58
Klinkenberg 152 C	6231BG	Meerssen	1	7.5		52.99	52.99	55.06	53.23	52.65	52.17	51.83	52.11	51.89
Klinkenberg 163	6231BC	Meerssen	1	4.5		48.99	48.99	50.75	48.81	48.76	48.76	48.73	48.76	48.73
Klinkenberg 163	6231BC	Meerssen	1	7.5		53.70	53.7	55.45	53.60	53.51	53.37	53.15	53.35	53.16
Kuilenstraat 1	6231AT	Meerssen	1	4.5		48.93	48.93	50.75	48.75	48.67	48.46	48.19	48.46	48.21
Kuilenstraat 1	6231AT	Meerssen	1	7.5		53.00	53	55.59	53.77	52.98	52.18	51.74	52.15	51.69
Kuilenstraat 3	6231AT	Meerssen	1	4.5		48.93	48.93	50.75	48.75	48.67	48.46	48.19	48.46	48.21
Kuilenstraat 3	6231AT	Meerssen	1	7.5		53.00	53	55.59	53.77	52.98	52.18	51.74	52.15	51.69
Kuilenstraat 5	6231AT	Meerssen	1	4.5		48.93	48.93	50.75	48.75	48.67	48.46	48.19	48.46	48.21
Kuilenstraat 5	6231AT	Meerssen	1	7.5		53.00	53	55.59	53.77	52.98	52.18	51.74	52.15	51.69
Kuilenstraat 7	6231AT	Meerssen	1	4.5		48.93	48.93	50.75	48.75	48.67	48.46	48.19	48.46	48.21
Kuilenstraat 7	6231AT	Meerssen	1	7.5		53.00	53	55.59	53.77	52.98	52.18	51.74	52.15	51.69
Kuilenstraat 9	6231AT	Meerssen	1	4.5		48.93	48.93	50.75	48.75	48.67	48.46	48.19	48.46	48.21
Kuilenstraat 9	6231AT	Meerssen	1	7.5		53.00	53	55.59	53.77	52.98	52.18	51.74	52.15	51.69
Kuilenstraat 11	6231AT	Meerssen	1	4.5		48.93	48.93	50.75	48.75	48.67	48.46	48.19	48.46	48.21
Kuilenstraat 11	6231AT	Meerssen	1	7.5		53.00	53	55.59	53.77	52.98	52.18	51.74	52.15	51.69
Kuilenstraat 11 A	6231AT	Meerssen	1	4.5		48.93	48.93	50.75	48.75	48.67	48.46	48.19	48.46	48.21
Kuilenstraat 11 A	6231AT	Meerssen	1	7.5		53.00	53	55.59	53.77	52.98	52.18	51.74	52.15	51.69
Kuilenstraat 13	6231AT	Meerssen	1	4.5		48.93	48.93	50.75	48.75	48.67	48.46	48.19	48.46	48.21
Kuilenstraat 13	6231AT	Meerssen	1	7.5		53.00	53	55.59	53.77	52.98	52.18	51.74	52.15	51.69
Kuilenstraat 15	6231AT	Meerssen	1	4.5		48.93	48.93	50.75	48.75	48.67	48.46	48.19	48.46	48.21
Kuilenstraat 15	6231AT	Meerssen	1	7.5		53.00	53	55.59	53.77	52.98	52.18	51.74	52.15	51.69
Kuilenstraat 16	6231AW	Meerssen	1	4.5		49.30	49.3	50.88	48.90	48.85	48.75	48.56	48.75	48.59
Kuilenstraat 16	6231AW	Meerssen	1	7.5		53.65	53.65	56.22	54.29	53.40	52.40	51.92	52.36	51.94
Kuilenstraat 17	6231AT	Meerssen	1	4.5		48.93	48.93	50.75	48.75	48.67	48.46	48.19	48.46	48.21
Kuilenstraat 17	6231AT	Meerssen	1	7.5		53.00	53	55.59	53.77	52.98	52.18	51.74	52.15	51.69
Kuilenstraat 18	6231AW	Meerssen	1	4.5		49.30	49.3	50.88	48.90	48.85	48.75	48.56	48.75	48.59
Kuilenstraat 18	6231AW	Meerssen	1	7.5		53.65	53.65	56.22	54.29	53.40	52.40	51.92	52.36	51.94
Kuilenstraat 20	6231AW	Meerssen	1	4.5		49.30	49.3	50.88	48.90	48.85	48.75	48.56	48.75	48.59
Kuilenstraat 20	6231AW	Meerssen	1	7.5		53.65	53.65	56.22	54.29	53.40	52.40	51.92	52.36	51.94
Kuilenstraat 22	6231AW	Meerssen	1	4.5		49.30	49.3	50.88	48.90	48.85	48.75	48.56	48.75	48.59
Kuilenstraat 22	6231AW	Meerssen	1	7.5		53.65	53.65	56.22	54.29	53.40	52.40	51.92	52.36	51.94
Kuilenstraat 24	6231AW	Meerssen	1	4.5		49.29	49.29	51.29	49.31	48.81	48.42	48.13	48.42	48.10
Kuilenstraat 24	6231AW	Meerssen	1	7.5		53.71	53.71	56.08	54.12	52.89	51.54	50.91	51.54	50.89
Kuilenstraat 26	6231AW	Meerssen	1	4.5		49.29	49.29	51.29	49.31	48.81	48.42	48.13	48.42	48.10
Kuilenstraat 26	6231AW	Meerssen	1	7.5		53.71	53.71	56.08	54.12	52.89	51.54	50.91	51.54	50.89
Kuilenstraat 28	6231AW	Meerssen	1	1.5		46.63	48	49.62	47.64	46.44	46.20	45.97	46.20	45.99
Kuilenstraat 28	6231AW	Meerssen	1	4.5		49.57	49.57	52.48	50.54	49.89	49.37	48.99	49.37	49.02
Kuilenstraat 28	6231AW	Meerssen	1	7.5		54.65	54.65	58.36	56.44	55.33	53.80	52.94	53.70	52.85
Kuilenstraat 30	6231AW	Meerssen	1	1.5		46.63	48	49.62	47.64	46.44	46.20	45.97	46.20	45.99
Kuilenstraat 30	6231AW	Meerssen	1	4.5		49.57	49.57	52.48	50.54	49.89	49.37	48.99	49.37	49.02
Kuilenstraat 30	6231AW	Meerssen	1	7.5		54.65	54.65	58.36	56.44	55.33	53.80	52.94	53.70	52.85
Kuilenstraat 33	6231AT	Meerssen	1	4.5		48.14	48.14	49.98	48.02	47.88	47.67	47.43	47.67	47.46
Kuilenstraat 33	6231AT	Meerssen	1	7.5		52.98	52.98	55.66	53.74	52.69	51.51	50.94	51.43	50.88
Kuilenstraat 35	6231AT	Meerssen	1	4.5		49.44	49.44	51.70	49.73	49.56	49.45	49.20	49.44	49.21
Kuilenstraat 35	6231AT	Meerssen	1	7.5		53.18	53.18	56.30	54.35	53.34	51.96	51.18	51.77	51.05
Kuilenstraat 36	6231AW	Meerssen	1	4.5		47.90	48	51.24	49.21	48.96	48.38	47.54	48.35	47.56
Kuilenstraat 36	6231AW	Meerssen	1	7.5		51.69	51.69	58.24	56.27	54.14	51.72	50.42	51.44	50.14
Kuilenstraat 37	6231AT	Meerssen	1	4.5		48.19	48.19	50.71	48.74	48.47	48.14	47.65	48.01	47.53
Kuilenstraat 37	6231AT	Meerssen	1	7.5		52.63	52.63	56.30	54.34	53.20	51.72	50.89	51.45	50.64
Kuilenstraat 38	6231AW	Meerssen	1	4.5		47.90	48	51.24	49.21	48.96	48.38	47.54	48.35	47.56
Kuilenstraat 38	6231AW	Meerssen	1	7.5		51.69	51.69	58.24	56.27	54.14	51.72	50.42	51.44	50.14
Kuilenstraat 39	6231AT	Meerssen	1	4.5		47.35	48	50.07	48.06	47.69	47.31	46.86	47.16	46.76
Kuilenstraat 39	6231AT	Meerssen	1	7.5		51.32	51.32	55.97	53.97	52.71	51.04	50.00	50.77	49.77
Kuilenstraat 40	6231AW	Meerssen	1	4.5		48.09	48.09	51.17	49.19	48.80	48.65	48.55	48.19	48.39
Kuilenstraat 40	6231AW	Meerssen	1	7.5		52.00	52	55.07	53.06	52.69	51.82	50.87	51.50	50.70

Tabel B6.3.1
Rekenresultaten maatregelvariant sanering uit hoofdstuk 6.3

Adres			cluster	hoogte	Eerder vastgestelde Hogere waarde	Heersend in dB	Grenswaarde in dB	Toekomst zonder maatregelen	Toekomst met maatregelvariant 1 in dB	Toekomst met maatregelvariant 2 in dB	Toekomst met maatregelvariant 3 in dB	Toekomst met maatregelvariant 4 in dB	Toekomst met maatregelvariant 5 in dB	Toekomst met geattiseerde maatregelen
Kuilenstraat 41 A	6231AT	Meerssen	1	4.5		47.25	48	50.58	48.57	47.79	47.21	46.78	47.01	46.64
Kuilenstraat 41 A	6231AT	Meerssen	1	7.5		50.29	50.29	54.27	52.33	50.92	49.17	48.29	49.00	48.15
Kuilenstraat 42	6231AW	Meerssen	1	4.5		48.09	48.09	51.17	49.19	48.80	48.65	48.55	48.19	48.39
Kuilenstraat 42	6231AW	Meerssen	1	7.5		52.00	52	55.07	53.06	52.69	51.82	50.87	51.50	50.70
Kuilenstraat 44	6231AW	Meerssen	1	4.5		48.09	48.09	51.17	49.19	48.80	48.65	48.55	48.19	48.39
Kuilenstraat 44	6231AW	Meerssen	1	7.5		52.00	52	55.07	53.06	52.69	51.82	50.87	51.50	50.70
Kuilenstraat 46	6231AW	Meerssen	1	4.5		48.09	48.09	51.17	49.19	48.80	48.65	48.55	48.19	48.39
Kuilenstraat 46	6231AW	Meerssen	1	7.5		52.00	52	55.07	53.06	52.69	51.82	50.87	51.50	50.70
Kuilenstraat 47	6231AT	Meerssen	1	4.5		49.87	49.87	52.24	50.30	49.94	49.64	49.47	49.43	49.44
Kuilenstraat 47	6231AT	Meerssen	1	7.5		49.42	49.42	53.39	51.44	50.34	49.07	48.55	48.77	48.40
Kuilenstraat 49	6231AV	Meerssen	1	4.5		48.90	48.9	52.16	50.23	49.53	48.84	48.54	48.45	48.33
Kuilenstraat 49	6231AV	Meerssen	1	7.5		49.01	49.01	53.09	51.13	49.74	48.49	48.05	48.11	47.84
Kuilenstraat 51	6231AV	Meerssen	1	4.5		48.90	48.9	52.16	50.23	49.53	48.84	48.54	48.45	48.33
Kuilenstraat 51	6231AV	Meerssen	1	7.5		49.01	49.01	53.09	51.13	49.74	48.49	48.05	48.11	47.84
Kuilenstraat 53	6231AV	Meerssen	1	4.5		48.90	48.9	52.16	50.23	49.53	48.84	48.54	48.45	48.33
Kuilenstraat 53	6231AV	Meerssen	1	7.5		49.01	49.01	53.09	51.13	49.74	48.49	48.05	48.11	47.84
Kuilenstraat 55	6231AV	Meerssen	1	4.5		48.90	48.9	52.16	50.23	49.53	48.84	48.54	48.45	48.33
Kuilenstraat 55	6231AV	Meerssen	1	7.5		49.01	49.01	53.09	51.13	49.74	48.49	48.05	48.11	47.84
Kuilenstraat 57	6231AV	Meerssen	1	4.5		48.43	48.43	52.06	50.07	49.10	48.23	47.88	47.76	47.63
Kuilenstraat 57	6231AV	Meerssen	1	7.5		48.93	48.93	52.79	50.82	49.50	48.39	47.96	48.02	47.74
Kuilenstraat 59	6231AV	Meerssen	1	4.5		47.76	48	51.57	49.57	48.45	47.53	47.18	46.99	46.92
Kuilenstraat 59	6231AV	Meerssen	1	7.5		48.87	48.87	52.54	50.57	49.23	48.18	47.85	47.81	47.64
Kuilenstraat 63	6231AV	Meerssen	1	4.5		47.79	48	51.58	49.60	48.15	47.13	46.76	46.69	46.54
Kuilenstraat 63	6231AV	Meerssen	1	7.5		49.13	49.13	52.44	50.45	49.15	48.18	47.85	47.84	47.65
Kuilenstraat 65	6231AV	Meerssen	1	4.5		47.79	48	51.58	49.60	48.15	47.13	46.76	46.69	46.54
Kuilenstraat 65	6231AV	Meerssen	1	7.5		49.13	49.13	52.44	50.45	49.15	48.18	47.85	47.84	47.65
Kuilenstraat 69	6231AV	Meerssen	1	4.5		47.61	48	51.35	49.39	48.03	47.08	46.74	46.65	46.49
Kuilenstraat 69	6231AV	Meerssen	1	7.5		48.07	48.07	51.47	49.49	48.22	47.27	46.98	46.90	46.75
Romeinstraat 2	6231BZ	Meerssen	1	4.5		47.18	48	51.31	49.39	48.32	47.74	47.56	47.30	47.37
Romeinstraat 4	6231BZ	Meerssen	1	4.5		50.65	50.65	53.02	51.09	50.88	50.35	50.07	49.96	49.91
Romeinstraat 4	6231BZ	Meerssen	1	4.5		45.71	48	49.62	47.68	45.93	45.12	44.82	45.10	44.79
Romeinstraat 6	6231BZ	Meerssen	1	4.5		50.65	50.65	53.02	51.09	50.88	50.35	50.07	49.96	49.91
Romeinstraat 6	6231BZ	Meerssen	1	4.5		45.71	48	49.62	47.68	45.93	45.12	44.82	45.10	44.79
Romeinstraat 8	6231BZ	Meerssen	1	4.5		45.71	48	49.62	47.68	45.93	45.12	44.82	45.10	44.91
Romeinstraat 8	6231BZ	Meerssen	1	4.5		50.65	50.65	53.02	51.09	50.88	50.35	50.07	49.96	44.79
Romeinstraat 10	6231BZ	Meerssen	1	4.5		45.71	48	49.62	47.68	45.93	45.12	44.82	45.10	44.91
Romeinstraat 10	6231BZ	Meerssen	1	4.5		50.65	50.65	53.02	51.09	50.88	50.35	50.07	49.96	44.79
Romeinstraat 12	6231BZ	Meerssen	1	4.5		48.02	48.02	52.28	50.26	48.83	47.76	47.26	46.29	46.85
Romeinstraat 14	6231BZ	Meerssen	1	4.5		48.02	48.02	52.28	50.26	48.83	47.76	47.26	46.29	46.85
Romeinstraat 16	6231BZ	Meerssen	1	4.5		48.02	48.02	52.28	50.26	48.83	47.76	47.26	46.29	46.85
Romeinstraat 18	6231BZ	Meerssen	1	4.5		48.02	48.02	52.28	50.26	48.83	47.76	47.26	46.29	46.85
Romeinstraat 20	6231BZ	Meerssen	1	4.5		48.02	48.02	52.28	50.26	48.83	47.76	47.26	46.29	46.85
Romeinstraat 22	6231BZ	Meerssen	1	1.5		51.44	51.44	55.89	53.90	51.59	51.29	51.11	50.27	50.58
Romeinstraat 22	6231BZ	Meerssen	1	1.5		50.32	50.32	53.90	51.99	50.18	49.92	49.78	48.83	49.31
Romeinstraat 24	6231BZ	Meerssen	1	4.5		52.58	52.58	57.07	55.06	53.31	52.63	52.39	51.81	50.59
Romeinstraat 24	6231BZ	Meerssen	1	4.5		51.26	51.26	55.14	53.12	51.56	51.13	51.01	50.24	50.40
Romeinstraat 24	6231BZ	Meerssen	1	4.5		50.41	50.41	53.02	51.05	50.92	50.62	50.43	50.35	51.94
Romeinstraat 26	6231BZ	Meerssen	1	7.5		54.51	54.51	58.72	56.78	55.09	54.04	53.74	53.24	50.97
Romeinstraat 26	6231BZ	Meerssen	1	7.5		51.59	51.59	55.37	53.38	52.16	51.54	51.39	50.65	50.89
Romeinstraat 26	6231BZ	Meerssen	1	7.5		51.48	51.48	55.91	54.04	52.29	51.48	51.18	51.13	53.23
Romeinstraat 28	6231BZ	Meerssen	1	1.5		50.32	50.32	53.90	51.99	50.18	49.92	49.78	48.83	50.58
Romeinstraat 28	6231BZ	Meerssen	1	1.5		51.44	51.44	55.89	53.90	51.59	51.29	51.11	50.27	49.31
Romeinstraat 30	6231BZ	Meerssen	1	4.5		50.41	50.41	53.02	51.05	50.92	50.62	50.43	50.35	51.94
Romeinstraat 30	6231BZ	Meerssen	1	4.5		51.26	51.26	55.14	53.12	51.56	51.13	51.01	50.24	50.59
Romeinstraat 30	6231BZ	Meerssen	1	4.5		52.58	52.58	57.07	55.06	53.31	52.63	52.39	51.81	50.40
Romeinstraat 32	6231BZ	Meerssen	1	7.5		54.51	54.51	58.72	56.78	55.09	54.04	53.74	53.24	50.89
Romeinstraat 32	6231BZ	Meerssen	1	7.5		51.59	51.59	55.37	53.38	52.16	51.54	51.39	50.65	50.97
Romeinstraat 32	6231BZ	Meerssen	1	7.5		51.48	51.48	55.91	54.04	52.29	51.48	51.18	51.13	53.23
Romeinstraat 34	6231BZ	Meerssen	1	1.5		50.32	50.32	53.90	51.99	50.18	49.92	49.78	48.83	50.58
Romeinstraat 34	6231BZ	Meerssen	1	1.5		51.44	51.44	55.89	53.90	51.59	51.29	51.11	50.27	49.31
Romeinstraat 36	6231BZ	Meerssen	1	4.5		51.26	51.26	55.14	53.12	51.56	51.13	51.01	50.24	51.94
Romeinstraat 36	6231BZ	Meerssen	1	4.5		50.41	50.41	53.02	51.05	50.92	50.62	50.43	50.35	50.59
Romeinstraat 36	6231BZ	Meerssen	1	4.5		52.58	52.58	57.07	55.06	53.31	52.63	52.39	51.81	50.40
Romeinstraat 38	6231BZ	Meerssen	1	7.5		51.59	51.59	55.37	53.38	52.16	51.54	51.39	50.65	53.23
Romeinstraat 38	6231BZ	Meerssen	1	7.5		51.48	51.48	55.91	54.04	52.29	51.48	51.18	51.13	50.97
Romeinstraat 38	6231BZ	Meerssen	1	7.5		54.51	54.51	58.72	56.78	55.09	54.04	53.74	53.24	50.89
Romeinstraat 40	6231BZ	Meerssen	1	1.5		51.44	51.44	55.89	53.90	51.59	51.29	51.11	50.27	50.58
Romeinstraat 40	6231BZ	Meerssen	1	1.5		50.32	50.32	53.90	51.99	50.18	49.92	49.78	48.83	49.31
Romeinstraat 42	6231BZ	Meerssen	1	4.5		52.58	52.58	57.07	55.06	53.31	52.63	52.39	51.81	51.94
Romeinstraat 42	6231BZ	Meerssen	1	4.5		51.26	51.26	55.14	53.12	51.56	51.13	51.01	50.24	50.59
Romeinstraat 42	6231BZ	Meerssen	1	4.5		50.41	50.41	53.02	51.05	50.92	50.62	50.43	50.35	50.40
Romeinstraat 44	6231BZ	Meerssen	1	7.5		51.48	51.48	55.91	54.04	52.29	51.48	51.18	51.13	53.23
Romeinstraat 44	6231BZ	Meerssen	1	7.5		54.51	54.51	58.72	56.78	55.09	54.04	53.74	53.24	50.97
Romeinstraat 44	6231BZ	Meerssen	1	7.5		51.59	51.59	55.37	53.38	52.16	51.54	51.39	50.65	50.89
Romeinstraat 46	6231BZ	Meerssen	1	1.5		51.44	51.44	55.89	53.90	51.59	51.29	51.11	50.27	50.58
Romeinstraat 46	6231BZ	Meerssen	1	1.5		50.32	50.32	53.90	51.99	50.18	49.92	49.78	48.83	49.31
Romeinstraat 48	6231BZ	Meerssen	1	4.5		52.58	52.58	57.07	55.06	53.31	52.63	52.39	51.81	51.94
Romeinstraat 48	6231BZ	Meerssen	1	4.5		51.26	51.26	55.14	53.12	51.56	51.13	51.01	50.24	50.59
Romeinstraat 48	6231BZ	Meerssen	1	4.5		50.41	50.41	53.02	51.05	50.92	50.62	50.43	50.35	50.40
Romeinstraat 50	6231BZ	Meerssen	1	7.5		54.51	54.51	58.72	56.78	55.09	54.04	53.74	53.24	50.97
Romeinstraat 50	6231BZ	Meerssen	1	7.5		51.59	51.59	55.37	53.38	52.16	51.54	51.39	50.65	53.23
Romeinstraat 50	6231BZ	Meerssen	1	7.5		51.48	51.48	55.91	54.04	52.29	51.48	51.18	51.13	50.89

Tabel B6.3.1
 Rekenresultaten maatregelvariant sanering uit hoofdstuk 6.3

Adres			cluster	hoogte	Eerder vastgestelde Hogere waarde	Heersend in dB	Grenswaarde in dB	Toekomst zonder maatregelen	Toekomst met maatregelvariant 1 in dB	Toekomst met maatregelvariant 2 in dB	Toekomst met maatregelvariant 3 in dB	Toekomst met maatregelvariant 4 in dB	Toekomst met maatregelvariant 5 in dB	Toekomst met geadviseerde maatregelen
Romeinenstraat 52	6231BZ	Meerssen	1	1.5		51.44	51.44	55.89	53.90	51.59	51.29	51.11	50.27	49.31
Romeinenstraat 52	6231BZ	Meerssen	1	1.5		50.32	50.32	53.90	51.99	50.18	49.92	49.78	48.83	50.58
Romeinenstraat 54	6231BZ	Meerssen	1	4.5		50.41	50.41	53.02	51.05	50.92	50.62	50.43	50.35	51.94
Romeinenstraat 54	6231BZ	Meerssen	1	4.5		51.26	51.26	55.14	53.12	51.56	51.13	51.01	50.24	50.59
Romeinenstraat 54	6231BZ	Meerssen	1	4.5		52.58	52.58	57.07	55.06	53.31	52.63	52.39	51.81	50.40
Romeinenstraat 56	6231BZ	Meerssen	1	7.5		54.51	54.51	58.72	56.78	55.09	54.04	53.74	53.24	53.23
Romeinenstraat 56	6231BZ	Meerssen	1	7.5		51.59	51.59	55.37	53.38	52.16	51.54	51.39	50.65	50.97
Romeinenstraat 56	6231BZ	Meerssen	1	7.5		51.48	51.48	55.91	54.04	52.29	51.48	51.18	51.13	50.89
Romeinenstraat 58	6231BZ	Meerssen	1	1.5		50.32	50.32	53.90	51.99	50.18	49.92	49.78	48.83	50.58
Romeinenstraat 58	6231BZ	Meerssen	1	1.5		51.44	51.44	55.89	53.90	51.59	51.29	51.11	50.27	49.31
Romeinenstraat 60	6231BZ	Meerssen	1	4.5		51.26	51.26	55.14	53.12	51.56	51.13	51.01	50.24	51.94
Romeinenstraat 60	6231BZ	Meerssen	1	4.5		50.41	50.41	53.02	51.05	50.92	50.62	50.43	50.35	50.59
Romeinenstraat 60	6231BZ	Meerssen	1	4.5		52.58	52.58	57.07	55.06	53.31	52.63	52.39	51.81	50.40
Romeinenstraat 62	6231BZ	Meerssen	1	7.5		51.59	51.59	55.37	53.38	52.16	51.54	51.39	50.65	53.23
Romeinenstraat 62	6231BZ	Meerssen	1	7.5		51.48	51.48	55.91	54.04	52.29	51.48	51.18	51.13	50.97
Romeinenstraat 62	6231BZ	Meerssen	1	7.5		54.51	54.51	58.72	56.78	55.09	54.04	53.74	53.24	50.89
Romeinenstraat 64	6231BZ	Meerssen	1	1.5		51.44	51.44	55.89	53.90	51.59	51.29	51.11	50.27	50.58
Romeinenstraat 64	6231BZ	Meerssen	1	1.5		50.32	50.32	53.90	51.99	50.18	49.92	49.78	48.83	49.31
Romeinenstraat 66	6231BZ	Meerssen	1	4.5		50.41	50.41	53.02	51.05	50.92	50.62	50.43	50.35	51.94
Romeinenstraat 66	6231BZ	Meerssen	1	4.5		52.58	52.58	57.07	55.06	53.31	52.63	52.39	51.81	50.59
Romeinenstraat 66	6231BZ	Meerssen	1	4.5		51.26	51.26	55.14	53.12	51.56	51.13	51.01	50.24	50.40
Romeinenstraat 68	6231BZ	Meerssen	1	7.5		54.51	54.51	58.72	56.78	55.09	54.04	53.74	53.24	50.97
Romeinenstraat 68	6231BZ	Meerssen	1	7.5		51.48	51.48	55.91	54.04	52.29	51.48	51.18	51.13	53.23
Romeinenstraat 68	6231BZ	Meerssen	1	7.5		51.59	51.59	55.37	53.38	52.16	51.54	51.39	50.65	50.89
Romeinenstraat 70	6231BZ	Meerssen	1	1.5	52.63	50.78	50.78	54.35	52.40	50.35	50.11	49.99	49.23	49.58
Romeinenstraat 70	6231BZ	Meerssen	1	4.5	52.61	52.00	52	56.03	54.00	52.30	51.89	51.66	51.14	51.29
Romeinenstraat 72	6231BZ	Meerssen	1	1.5	52.63	50.78	50.78	54.35	52.40	50.35	50.11	49.99	49.23	49.58
Romeinenstraat 72	6231BZ	Meerssen	1	4.5	52.61	52.00	52	56.03	54.00	52.30	51.89	51.66	51.14	51.29

Tabel B6.3.1
Rekenresultaten maatregelvariant sanering uit hoofdstuk 6.3

Adres			cluster	hoogte	Eerder vastgestelde Hogere waarde	Heersend in dB	Grenswaarde in dB	Toekomst zonder maatregelen	Toekomst met maatregelvariant tweelaagzsch	Toekomst met maatregelvariant 250 x 2 meter scherm	Toekomst met maatregelvariant 300 x 2 meter scherm	Toekomst met maatregelvariant 250 x 3 meter scherm	Toekomst met maatregelvariant 250 x 3 meter scherm	Toekomst met maatregelvariant 250 x 3 meter scherm	Toekomst met maatregelvariant 250 x 3 meter scherm
Acaciahoven 6	6225GN	Maastricht	46	7.5		47.95	48.00	49.62	47.58	47.42	47.31	47.31	47.31	46.89	
Acaciahoven 8	6225GN	Maastricht	46	7.5		47.95	48.00	49.62	47.58	47.42	47.31	47.31	47.31	46.89	
Achter de Hoven 4	6225EK	Maastricht	46	4.5		47.81	48.00	49.74	47.74	47.57	47.57	47.39	47.27		
Achter de Hoven 4	6225EK	Maastricht	46	7.5		51.40	51.40	52.95	50.93	50.52	50.46	50.39	50.00		
Achter de Hoven 6	6225EK	Maastricht	46	4.5		47.69	48.00	49.59	47.59	47.20	47.20	47.12	46.57		
Achter de Hoven 6	6225EK	Maastricht	46	7.5		51.91	51.91	53.58	51.55	51.17	51.04	51.06	50.29		
Achter de Hoven 8	6225EK	Maastricht	46	7.5		51.32	51.32	53.09	51.05	50.65	50.49	50.53	49.83		
Achter de Hoven 10	6225EK	Maastricht	46	4.5		47.44	48.00	49.53	47.52	47.39	47.36	47.31	46.57		
Achter de Hoven 10	6225EK	Maastricht	46	7.5		51.72	51.72	53.43	51.41	51.01	50.88	50.88	50.06		
Achter de Hoven 12	6225EK	Maastricht	46	4.5		47.44	48.00	49.53	47.52	47.39	47.36	47.31	46.57		
Achter de Hoven 12	6225EK	Maastricht	46	7.5		51.72	51.72	53.43	51.41	51.01	50.88	50.88	50.06		
Achter de Hoven 14	6225EK	Maastricht	46	4.5		47.78	48.00	49.52	47.49	47.45	47.32	47.39	46.86		
Achter de Hoven 14	6225EK	Maastricht	46	7.5		52.04	52.04	53.59	51.55	51.20	51.04	51.08	50.28		
Achter de Hoven 16	6225EK	Maastricht	46	4.5		47.78	48.00	49.52	47.49	47.45	47.32	47.39	46.86		
Achter de Hoven 16	6225EK	Maastricht	46	7.5		52.04	52.04	53.59	51.55	51.20	51.04	51.08	50.28		
Achter de Hoven 18	6225EK	Maastricht	46	7.5		51.56	51.56	53.46	51.42	51.05	50.90	50.93	50.27		
Achter de Hoven 20	6225EK	Maastricht	46	7.5		51.56	51.56	53.46	51.42	51.05	50.90	50.93	50.27		
Achter de Hoven 21	6225EK	Maastricht	46	4.5		48.34	48.34	50.76	48.74	48.44	48.36	48.23	47.67		
Achter de Hoven 21	6225EK	Maastricht	46	7.5		52.48	52.48	54.46	52.44	51.98	51.78	51.84	51.12		
Achter de Hoven 22	6225EK	Maastricht	46	4.5		47.75	48.00	49.77	47.75	47.61	47.61	47.49	47.30		
Achter de Hoven 22	6225EK	Maastricht	46	7.5		51.83	51.83	53.65	51.63	51.24	51.06	51.11	50.35		
Achter de Hoven 23	6225EK	Maastricht	46	4.5		48.34	48.34	50.76	48.74	48.44	48.36	48.23	47.67		
Achter de Hoven 23	6225EK	Maastricht	46	7.5		52.48	52.48	54.46	52.44	51.98	51.78	51.84	51.12		
Achter de Hoven 24	6225EK	Maastricht	46	4.5		47.75	48.00	49.77	47.75	47.61	47.61	47.49	47.30		
Achter de Hoven 24	6225EK	Maastricht	46	7.5		51.83	51.83	53.65	51.63	51.24	51.06	51.11	50.35		
Achter de Hoven 26	6225EK	Maastricht	46	4.5		47.62	48.00	50.03	48.02	47.81	47.65	47.71	47.14		
Achter de Hoven 26	6225EK	Maastricht	46	7.5		51.69	51.69	53.44	51.42	51.04	50.80	50.92	50.05		
Achter de Hoven 28	6225EK	Maastricht	46	4.5		47.62	48.00	50.03	48.02	47.81	47.65	47.71	47.14		
Achter de Hoven 28	6225EK	Maastricht	46	7.5		51.69	51.69	53.44	51.42	51.04	50.80	50.92	50.05		
Achter de Hoven 41	6225EL	Maastricht	46	7.5		50.02	50.02	51.90	49.87	49.49	49.30	49.32	48.72		
Achter de Hoven 43	6225EL	Maastricht	46	7.5		50.02	50.02	51.90	49.87	49.49	49.30	49.32	48.72		
Achter de Hoven 45	6225EL	Maastricht	46	7.5		49.65	49.65	51.39	49.34	48.98	48.82	48.80	48.36		
Achter de Hoven 47	6225EL	Maastricht	46	7.5		49.65	49.65	51.39	49.34	48.98	48.82	48.80	48.36		
Achter de Hoven 49	6225EL	Maastricht	46	7.5		49.29	49.29	51.01	48.96	48.66	48.43	48.50	47.82		
Achter de Hoven 51	6225EL	Maastricht	46	7.5		49.29	49.29	51.01	48.96	48.66	48.43	48.50	47.82		
Achter de Hoven 52	6225EK	Maastricht	46	7.5		48.04	48.04	49.69	47.63	47.03	47.04	46.75	46.96		
Achter de Hoven 53	6225EL	Maastricht	46	7.5		49.04	49.04	50.81	48.78	48.49	48.29	48.33	47.76		
Achter de Hoven 54	6225EK	Maastricht	46	7.5		48.04	48.04	49.69	47.63	47.03	47.04	46.75	46.96		
Achter de Hoven 55	6225EL	Maastricht	46	7.5		49.04	49.04	50.81	48.78	48.49	48.29	48.33	47.76		
Achter de Hoven 57	6225EL	Maastricht	46	7.5		48.13	48.13	50.10	48.07	47.75	47.60	47.58	47.14		
Achter de Hoven 59	6225EL	Maastricht	46	7.5		48.13	48.13	50.10	48.07	47.75	47.60	47.58	47.14		
Achter de Hoven 68	6225EK	Maastricht	46	7.5		49.38	49.38	50.91	48.84	48.50	48.34	48.37	48.00		
Achter de Hoven 70	6225EK	Maastricht	46	7.5		49.38	49.38	50.91	48.84	48.50	48.34	48.37	48.00		
Ambiorixweg 9	6225CJ	Maastricht	46	4.5		48.32	48.32	49.95	47.87	47.87	47.86	47.83	47.61		
Ambiorixweg 35	6225CJ	Maastricht	46	7.5		53.16	53.16	54.66	52.60	51.94	51.64	51.64	51.18		
Ambyerstraat Noord 77	6225EB	Maastricht	46	7.5		49.40	49.40	50.92	48.85	48.55	48.33	48.40	48.03		
Ambyerstraat Noord 85	6225EB	Maastricht	46	7.5		49.98	49.98	51.63	49.58	49.20	48.93	48.94	48.49		
Ambyerstraat Noord 85	6225EB	Maastricht	46	7.5		47.66	48.00	49.52	47.48	46.72	46.53	46.51	46.00		
Ambyerstraat Noord 87	6225EB	Maastricht	46	7.5		48.75	48.75	50.45	48.38	47.68	47.42	47.47	47.14		
Ambyerstraat Noord 89	6225EB	Maastricht	46	7.5		48.75	48.75	50.45	48.38	47.68	47.42	47.47	47.14		
Ambyerstraat Noord 91	6225EC	Maastricht	46	7.5		48.75	48.75	50.45	48.38	47.68	47.42	47.47	47.14		
Ambyerstraat Noord 93	6225EC	Maastricht	46	7.5		49.38	49.38	50.93	48.87	48.16	48.02	47.91	47.76		
Ambyerstraat Noord 93	6225EC	Maastricht	46	7.5		48.09	48.09	50.09	48.01	47.17	46.84	46.76	46.58		
Ambyerstraat Noord 97	6225EC	Maastricht	46	7.5		48.96	48.96	50.48	48.45	48.18	48.05	48.00	47.64		
Ambyerstraat Noord 99	6225EC	Maastricht	46	7.5		48.96	48.96	50.48	48.45	48.18	48.05	48.00	47.64		
Ambyerstraat Noord 101	6225EC	Maastricht	46	7.5		48.30	48.30	49.81	47.78	47.38	47.28	47.18	47.06		
Ambyerstraat Noord 101	6225EC	Maastricht	46	7.5		50.64	50.64	52.14	50.10	49.83	49.56	49.63	48.92		
Ambyerstraat Noord 103	6225EC	Maastricht	46	7.5		49.40	49.40	51.20	49.15	48.54	48.20	48.25	47.75		
Ambyerstraat Noord 105	6225EC	Maastricht	46	7.5		49.40	49.40	51.20	49.15	48.54	48.20	48.25	47.75		
Ambyerstraat Noord 108	6225EH	Maastricht	46	7.5		50.00	50.00	51.61	49.58	49.49	49.40	49.35	49.01		
Ambyerstraat Noord 114	6225EH	Maastricht	46	7.5		51.37	51.37	53.21	51.17	50.65	50.46	50.41	50.17		
Ambyerstraat Noord 114 A	6225EH	Maastricht	46	7.5		51.37	51.37	53.21	51.17	50.65	50.46	50.41	50.17		
Ambyerstraat Noord 116	6225EH	Maastricht	46	7.5		51.37	51.37	53.21	51.17	50.65	50.46	50.41	50.17		
Ambyerstraat Noord 117	6225EC	Maastricht	46	7.5		48.38	48.38	49.94	47.87	47.65	47.66	47.34	47.46		
Ambyerstraat Noord 118	6225EH	Maastricht	46	7.5		51.37	51.37	53.21	51.17	50.65	50.46	50.41	50.17		
Ambyerstraat Noord 119	6225EC	Maastricht	46	7.5		48.38	48.38	49.94	47.87	47.65	47.66	47.34	47.46		
Ambyerstraat Noord 120	6225EH	Maastricht	46	7.5		50.62	50.62	52.46	50.45	50.24	50.06	50.11	49.67		
Ambyerstraat Noord 120	6225EH	Maastricht	46	7.5		49.30	49.30	51.13	49.11	48.70	48.50	48.43	48.08		
Ambyerstraat Noord 123	6225EC	Maastricht	46	7.5		48.38	48.38	49.94	47.87	47.65	47.66	47.34	47.46		
Ambyerstraat Noord 125	6225EC	Maastricht	46	7.5		48.38	48.38	49.94	47.87	47.65	47.66	47.34	47.46		
Ambyerstraat Noord 127	6225EC	Maastricht	46	7.5		48.38	48.38	49.94	47.87	47.65	47.66	47.34	47.46		
Ambyerstraat Noord 128	6225EH	Maastricht	46	7.5		51.91	51.91	53.58	51.55	51.37	51.21	51.24	50.62		
Ambyerstraat Noord 130	6225EH	Maastricht	46	7.5		51.91	51.91	53.58	51.55	51.37	51.21	51.24	50.62		
Ambyerstraat Noord 131	6225EC	Maastricht	46	7.5		50.83	50.83	52.57	50.53	50.21	49.86	50.05	49.29		

Tabel B6.3.1
Rekenresultaten maatregelvariant sanering uit hoofdstuk 6.3

Adres			cluster	hoogte	Eerder vastgestelde Hogere waarde	Heersend in dB	Grenswaarde in dB	Toekomst zonder maatregelen	Toekomst met maatregelvariant tweelaagzonn	Toekomst met maatregelvariant 250 x 2 meter scherm	Toekomst met maatregelvariant 300 x 2 meter scherm	Toekomst met maatregelvariant 250 x 3 meter scherm	Toekomst met maatregelvariant 300 x 3 meter scherm	Toekomst met maatregelvariant 250 x 3 meter scherm
Ambyerstraat Noord 131	6225EC	Maastricht	46	7.5		48.50	48.50	50.16	48.18	47.81	47.77	47.54	47.43	
Ambyerstraat Noord 132	6225EH	Maastricht	46	7.5		51.91	51.91	53.58	51.55	51.37	51.21	51.24	50.62	
Ambyerstraat Noord 134 B	6225EH	Maastricht	46	7.5		52.45	52.45	54.22	52.20	51.98	51.82	51.87	51.21	
Ambyerstraat Noord 136	6225EH	Maastricht	46	7.5		52.45	52.45	54.22	52.20	51.98	51.82	51.87	51.21	
Ambyerstraat Noord 138	6225EH	Maastricht	46	7.5		52.82	52.82	54.48	52.47	52.22	52.07	52.10	51.47	
Ambyerstraat Noord 140	6225EH	Maastricht	46	4.5		49.33	49.33	50.95	48.94	48.61	48.19	48.56	47.75	
Ambyerstraat Noord 140	6225EH	Maastricht	46	7.5		53.34	53.34	54.91	52.89	52.55	52.33	52.42	51.62	
Ambyerstraat Noord 143	6225ED	Maastricht	46	7.5		48.38	48.38	49.90	47.92	47.65	47.63	47.43	47.57	
Ambyerstraat Noord 143	6225ED	Maastricht	46	7.5		50.54	50.54	52.26	50.22	49.49	49.15	49.26	48.65	
Ambyerstraat Noord 144	6225EJ	Maastricht	46	4.5		49.95	49.95	51.90	49.89	49.86	49.79	49.83	49.02	
Ambyerstraat Noord 145	6225ED	Maastricht	46	7.5		48.38	48.38	49.90	47.92	47.65	47.63	47.43	47.57	
Ambyerstraat Noord 145	6225ED	Maastricht	46	7.5		50.54	50.54	52.26	50.22	49.49	49.15	49.26	48.65	
Ambyerstraat Noord 146	6225EJ	Maastricht	46	4.5		50.68	50.68	52.35	50.32	50.15	50.08	50.07	49.42	
Ambyerstraat Noord 147	6225ED	Maastricht	46	7.5		53.50	53.50	55.11	53.07	52.69	52.36	52.53	51.72	
Ambyerstraat Noord 147	6225ED	Maastricht	46	7.5		50.37	50.37	52.14	50.12	49.64	49.52	49.33	49.39	
Ambyerstraat Noord 147	6225ED	Maastricht	46	7.5		48.88	48.88	50.51	48.56	48.27	48.05	48.08	47.61	
Ambyerstraat Noord 149	6225ED	Maastricht	46	7.5		51.86	51.86	53.39	51.33	50.73	50.48	50.49	50.22	
Ambyerstraat Noord 149	6225ED	Maastricht	46	7.5		50.57	50.57	52.32	50.29	49.91	49.70	49.65	49.27	
Ambyerstraat Noord 149	6225ED	Maastricht	46	7.5		48.53	48.53	50.17	48.27	48.19	48.14	48.09	47.65	
Ambyerstraat Noord 151	6225ED	Maastricht	46	7.5		48.53	48.53	50.17	48.27	48.19	48.14	48.09	47.65	
Ambyerstraat Noord 151	6225ED	Maastricht	46	7.5		50.57	50.57	52.32	50.29	49.91	49.70	49.65	49.27	
Ambyerstraat Noord 151	6225ED	Maastricht	46	7.5		51.86	51.86	53.39	51.33	50.73	50.48	50.49	50.22	
Ambyerstraat Noord 153	6225ED	Maastricht	46	7.5		52.26	52.26	53.99	51.97	51.63	51.36	51.43	50.71	
Ambyerstraat Noord 153 A	6225ED	Maastricht	46	7.5		52.26	52.26	53.99	51.97	51.63	51.36	51.43	50.71	
Ambyerstraat Noord 153 B	6225ED	Maastricht	46	7.5		52.26	52.26	53.99	51.97	51.63	51.36	51.43	50.71	
Ambyerstraat Noord 163	6225ED	Maastricht	46	4.5		49.82	49.82	51.53	49.51	49.29	49.29	49.18	48.22	
Ambyerstraat Noord 165	6225ED	Maastricht	46	4.5		49.82	49.82	51.53	49.51	49.29	49.29	49.18	48.22	
Ambyerstraat Noord 167	6225ED	Maastricht	46	4.5		48.96	48.96	50.73	48.95	48.92	48.91	48.91	47.98	
Ambyerstraat Noord 169 A	6225ED	Maastricht	46	4.5		56.14	56.14	58.34	56.55	56.53	56.53	56.53	55.70	
Ambyerstraat Noord 169 B	6225ED	Maastricht	46	4.5		56.14	56.14	58.34	56.55	56.53	56.53	56.53	55.70	
Ambyerstraat Noord 171	6225ED	Maastricht	46	1.5		52.79	52.79	55.16	53.61	53.60	53.60	53.60	51.11	
Ambyerstraat Noord 171	6225ED	Maastricht	46	1.5		46.73	48.00	49.66	48.19	48.21	48.21	48.21	47.80	
Ambyerstraat Noord 171	6225ED	Maastricht	46	4.5		53.89	53.89	57.00	55.35	55.32	55.32	55.32	54.76	
Ambyerstraat Noord 171	6225ED	Maastricht	46	4.5		49.33	49.33	51.55	49.97	49.99	49.99	49.99	49.88	
Ambyerstraat Noord 182	6225EJ	Maastricht	46	1.5		50.75	50.75	52.50	50.66	50.47	50.37	50.41	48.77	
Ambyerstraat Noord 184	6225EJ	Maastricht	46	1.5		49.34	49.34	52.94	51.26	51.11	51.11	51.07	50.02	
Ambyerstraat Noord 184	6225EJ	Maastricht	46	4.5		51.39	51.39	54.31	52.57	52.45	52.45	52.41	51.86	
Ambyerstraat Noord 184	6225EJ	Maastricht	46	7.5		53.89	53.89	55.90	54.15	54.08	54.07	54.06	53.70	
Ambyerstraat Noord 186	6225EJ	Maastricht	46	1.5		49.34	49.34	52.94	51.26	51.11	51.11	51.07	50.02	
Ambyerstraat Noord 186	6225EJ	Maastricht	46	4.5		51.39	51.39	54.31	52.57	52.45	52.45	52.41	51.86	
Ambyerstraat Noord 186	6225EJ	Maastricht	46	7.5		53.89	53.89	55.90	54.15	54.08	54.07	54.06	53.70	
Ambyerstraat Noord 188	6225EJ	Maastricht	46	1.5		50.54	50.54	54.11	52.49	52.46	52.46	52.46	51.20	
Ambyerstraat Noord 188	6225EJ	Maastricht	46	4.5		52.26	52.26	55.40	53.73	53.69	53.69	53.69	53.18	
Ambyerstraat Noord 188	6225EJ	Maastricht	46	7.5		53.88	53.88	56.30	54.62	54.59	54.58	54.57	54.22	
Ambyerstraat Noord 190	6225EJ	Maastricht	46	1.5		50.54	50.54	54.11	52.49	52.46	52.46	52.46	51.20	
Ambyerstraat Noord 190	6225EJ	Maastricht	46	4.5		52.26	52.26	55.40	53.73	53.69	53.69	53.69	53.18	
Ambyerstraat Noord 190	6225EJ	Maastricht	46	7.5		53.88	53.88	56.30	54.62	54.59	54.58	54.57	54.22	
Ambyerstraat Noord 192	6225EJ	Maastricht	46	1.5		52.24	52.24	55.12	53.47	53.45	53.45	53.45	52.17	
Ambyerstraat Noord 192	6225EJ	Maastricht	46	4.5		53.60	53.60	56.51	54.80	54.78	54.77	54.78	54.34	
Ambyerstraat Noord 192	6225EJ	Maastricht	46	7.5		54.33	54.33	57.02	55.34	55.32	55.31	55.31	54.99	
Ambyerstraat Noord 194 A	6225EJ	Maastricht	46	1.5		53.06	53.06	55.92	54.34	54.32	54.32	54.32	52.98	
Ambyerstraat Noord 194 A	6225EJ	Maastricht	46	4.5		54.16	54.16	57.09	55.51	55.49	55.49	55.49	55.10	
Ambyerstraat Noord 194 B	6225EJ	Maastricht	46	1.5		53.06	53.06	55.92	54.34	54.32	54.32	54.32	52.98	
Ambyerstraat Noord 194 B	6225EJ	Maastricht	46	4.5		54.16	54.16	57.09	55.51	55.49	55.49	55.49	55.10	
Ambyerstraat Noord 194 C	6225EJ	Maastricht	46	1.5		53.06	53.06	55.92	54.34	54.32	54.32	54.32	52.98	
Ambyerstraat Noord 194 C	6225EJ	Maastricht	46	4.5		54.16	54.16	57.09	55.51	55.49	55.49	55.49	55.10	
Ambyerstraat Noord 196	6225EJ	Maastricht	46	1.5		52.25	52.25	55.94	54.46	54.46	54.46	54.46	53.84	
Ambyerstraat Noord 196	6225EJ	Maastricht	46	4.5		53.60	53.60	56.97	55.50	55.50	55.50	55.50	55.11	
Ambyerveld 1	1111AA	Maastricht	46	4.5		48.83	48.83	51.04	49.16	49.12	49.09	49.08	-295.60	
Ambyerveld 13	1111AA	Maastricht	46	1.5		48.05	48.05	50.46	48.60	48.49	48.45	48.43	-295.60	
Ambyerveld 13	1111AA	Maastricht	46	4.5		50.55	50.55	52.40	50.49	50.39	50.36	50.35	-295.60	
Ambyerveld 13	1111AA	Maastricht	46	4.5		47.96	48.00	51.09	49.29	49.29	49.28	49.28	-295.60	
Ambyerveld 13	1111AA	Maastricht	46	7.5		51.16	51.16	52.93	51.07	50.99	50.96	50.95	-295.60	
Ambyerveld 13	1111AA	Maastricht	46	7.5		49.12	49.12	51.26	49.49	49.48	49.47	49.47	-295.60	
Ambyerveld 14	1111AA	Maastricht	46	4.5		47.54	48.00	50.31	48.43	48.43	48.43	48.43	-295.60	
Ambyerveld 14	1111AA	Maastricht	46	7.5		48.85	48.85	50.84	49.04	49.05	49.05	49.04	-295.60	
Ambyerveld 15	1111AA	Maastricht	46	7.5		48.93	48.93	50.48	48.67	48.68	48.68	48.67	-295.60	
Ambyerveld 16	1111AA	Maastricht	46	7.5		48.27	48.27	50.04	48.25	48.23	48.21	48.23	-295.60	
Ambyerveld 20	1111AA	Maastricht	46	7.5		48.06	48.06	50.80	48.42	48.82	48.82	48.77	-295.60	
Ambyerveld 21	1111AA	Maastricht	46	1.5		48.45	48.45	50.67	48.76	48.73	48.65	48.69	-295.60	
Ambyerveld 21	1111AA	Maastricht	46	4.5		50.63	50.63	52.36	50.42	50.28	50.22	50.22	-295.60	
Ambyerveld 21	1111AA	Maastricht	46	4.5		47.95	48.00	50.85	48.82	48.94	48.94	48.94	-295.60	
Ambyerveld 21	1111AA	Maastricht	46	7.5		51.38	51.38	52.92	50.99	50.86	50.81	50.79	-295.60	
Ambyerveld 21	1111AA	Maastricht	46	7.5		49.35	49.35	51.99	49.93	50.13	50.13	50.13	-295.60	

Tabel B6.3.1
Rekenresultaten maatregelvariant sanering uit hoofdstuk 6.3

Adres			cluster	hoogte	Eerder vastgestelde Hogere waarde	Heersend in dB	Grenswaarde in dB	Toekomst zonder maatregelen	Toekomst met maatregelvariant tweelaagzsch	Toekomst met maatregelvariant 250 x 2 meter scherm	Toekomst met maatregelvariant 300 x 2 meter scherm	Toekomst met maatregelvariant 250 x 3 meter scherm	Toekomst met maatregelvariant 300 x 3 meter scherm	Toekomst met maatregelvariant 250 x 3 meter scherm	Toekomst met maatregelvariant 300 x 3 meter scherm
Ambyerveld 22	1111AA	Maastricht	46	7.5		48.03	48.03	50.70	48.39	48.88	48.88	48.88	-295.60		
Ambyerveld 23	1111AA	Maastricht	46	7.5		47.68	48.00	50.07	47.45	48.18	48.18	48.16	-295.60		
Ambyerveld 24	1111AA	Maastricht	46	7.5		47.89	48.00	49.62	46.90	47.71	47.68	47.70	-295.60		
Ambyerveld 29	1111AA	Maastricht	46	7.5		48.21	48.21	50.50	47.41	48.45	48.43	48.39	-295.60		
Ambyerveld 31	1111AA	Maastricht	46	1.5		47.90	48.00	50.08	48.18	48.04	47.94	47.99	-295.60		
Ambyerveld 31	1111AA	Maastricht	46	4.5		48.36	48.36	50.49	48.40	48.50	48.46	48.49	-295.60		
Ambyerveld 31	1111AA	Maastricht	46	4.5		50.66	50.66	52.33	50.36	50.22	50.15	50.17	-295.60		
Ambyerveld 31	1111AA	Maastricht	46	7.5		49.49	49.49	51.71	49.54	49.79	49.78	49.79	-295.60		
Ambyerveld 31	1111AA	Maastricht	46	7.5		50.94	50.94	52.53	50.57	50.43	50.38	50.38	-295.60		
Ambyerveld 32	1111AA	Maastricht	46	7.5		48.67	48.67	50.79	48.34	48.88	48.86	48.86	-295.60		
Ambyerveld 34	1111AA	Maastricht	46	7.5		48.10	48.10	49.64	46.76	47.62	47.61	47.57	-295.60		
Ambyerveld 39	1111AA	Maastricht	46	7.5		47.87	48.00	49.58	46.45	47.50	47.41	47.43	-295.60		
Ambyerveld 41	1111AA	Maastricht	46	1.5		48.25	48.25	50.27	48.35	48.21	48.15	48.14	-295.60		
Ambyerveld 41	1111AA	Maastricht	46	4.5		51.15	51.15	52.68	50.67	50.59	50.52	50.53	-295.60		
Ambyerveld 41	1111AA	Maastricht	46	7.5		50.00	50.00	51.73	49.49	49.79	49.79	49.79	-295.60		
Ambyerveld 42	1111AA	Maastricht	46	7.5		48.60	48.60	50.36	47.77	48.44	48.43	48.44	-295.60		
Ambyerveld 43	1111AA	Maastricht	46	7.5		48.05	48.05	49.85	47.01	47.94	47.94	47.94	-295.60		
Ambyerveld 44	1111AA	Maastricht	46	7.5		47.97	48.00	49.58	46.61	47.62	47.62	47.57	-295.60		
Ambyerveld 55	1111AA	Maastricht	46	7.5		48.23	48.23	50.00	47.14	47.65	47.54	47.52	-295.60		
Ambyerveld 56	1111AA	Maastricht	46	4.5		49.21	49.21	50.85	48.79	48.72	48.63	48.69	-295.60		
Ambyerveld 56	1111AA	Maastricht	46	7.5		50.28	50.28	51.81	49.74	49.48	49.35	49.37	-295.60		
Ambyerveld 56	1111AA	Maastricht	46	7.5		48.49	48.49	50.65	48.24	48.67	48.61	48.65	-295.60		
Ambyerveld 57	1111AA	Maastricht	46	7.5		48.26	48.26	49.85	47.25	47.82	47.76	47.79	-295.60		
Ambyerveld 61	1111AA	Maastricht	46	7.5		48.05	48.05	49.66	46.91	47.55	47.55	47.49	-295.60		
Buxushoven 8	6225GE	Maastricht	46	7.5		47.23	48.00	49.57	47.52	47.15	47.02	46.97	46.61		
Buxushoven 10	6225GE	Maastricht	46	7.5		47.23	48.00	49.57	47.52	47.15	47.02	46.97	46.61		
Cramer van Brienestraat 65	6225BC	Maastricht	46	7.5		51.79	51.79	53.36	51.28	50.51	50.10	50.01	49.87		
Cramer van Brienestraat 67	6225BC	Maastricht	46	7.5		51.79	51.79	53.36	51.28	50.51	50.10	50.01	49.87		
Cramer van Brienestraat 69	6225BC	Maastricht	46	7.5		51.79	51.79	53.36	51.28	50.51	50.10	50.01	49.87		
Cramer van Brienestraat 71	6225BC	Maastricht	46	7.5		51.79	51.79	53.36	51.28	50.51	50.10	50.01	49.87		
Cramer van Brienestraat 73	6225BC	Maastricht	46	7.5		51.79	51.79	53.36	51.28	50.51	50.10	50.01	49.87		
Cramer van Brienestraat 75	6225BC	Maastricht	46	7.5		51.79	51.79	53.36	51.28	50.51	50.10	50.01	49.87		
Cramer van Brienestraat 89	6225BC	Maastricht	46	4.5		48.49	48.49	50.56	48.49	47.64	47.64	47.46	47.37		
Cramer van Brienestraat 89	6225BC	Maastricht	46	7.5		50.48	50.48	52.47	50.46	49.72	49.53	49.49	48.88		
Cramer van Brienestraat 89	6225BC	Maastricht	46	7.5		52.31	52.31	53.84	51.80	51.79	51.74	51.57	51.03		
Cramer van Brienestraat 101	6225BC	Maastricht	46	4.5		47.78	48.00	49.88	47.86	47.02	47.02	46.80	46.38		
Cramer van Brienestraat 101	6225BC	Maastricht	46	7.5		53.24	53.24	54.84	52.78	52.62	52.29	52.34	51.85		
Cramer van Brienestraat 101	6225BC	Maastricht	46	7.5		51.82	51.82	53.59	51.60	50.73	50.55	50.28	49.97		
Cypressenhoven 2 A	6225GB	Maastricht	46	7.5		49.53	49.53	51.08	49.02	48.69	48.52	48.55	47.98		
Cypressenhoven 2 A	6225GB	Maastricht	46	10.5		50.23	50.23	51.94	49.88	49.40	49.21	49.24	48.51		
Cypressenhoven 2 B	6225GB	Maastricht	46	7.5		49.53	49.53	51.08	49.02	48.69	48.52	48.55	47.98		
Cypressenhoven 2 B	6225GB	Maastricht	46	10.5		50.23	50.23	51.94	49.88	49.40	49.21	49.24	48.51		
Cypressenhoven 2 C	6225GB	Maastricht	46	7.5		49.53	49.53	51.08	49.02	48.69	48.52	48.55	47.98		
Cypressenhoven 2 C	6225GB	Maastricht	46	10.5		50.23	50.23	51.94	49.88	49.40	49.21	49.24	48.51		
Cypressenhoven 4 A	6225GB	Maastricht	46	7.5		49.53	49.53	51.08	49.02	48.69	48.52	48.55	47.98		
Cypressenhoven 4 B	6225GB	Maastricht	46	7.5		49.53	49.53	51.08	49.02	48.69	48.52	48.55	47.98		
Cypressenhoven 4 B	6225GB	Maastricht	46	10.5		50.23	50.23	51.94	49.88	49.40	49.21	49.24	48.51		
Cypressenhoven 4 C	6225GB	Maastricht	46	7.5		49.53	49.53	51.08	49.02	48.69	48.52	48.55	47.98		
Cypressenhoven 4 C	6225GB	Maastricht	46	10.5		50.23	50.23	51.94	49.88	49.40	49.21	49.24	48.51		
Cypressenhoven 6 A	6225GB	Maastricht	46	7.5		49.53	49.53	51.08	49.02	48.69	48.52	48.55	47.98		
Cypressenhoven 6 A	6225GB	Maastricht	46	10.5		50.23	50.23	51.94	49.88	49.40	49.21	49.24	48.51		
Cypressenhoven 6 B	6225GB	Maastricht	46	7.5		49.53	49.53	51.08	49.02	48.69	48.52	48.55	47.98		
Cypressenhoven 6 B	6225GB	Maastricht	46	10.5		50.23	50.23	51.94	49.88	49.40	49.21	49.24	48.51		
Cypressenhoven 6 C	6225GB	Maastricht	46	7.5		49.53	49.53	51.08	49.02	48.69	48.52	48.55	47.98		
Cypressenhoven 6 C	6225GB	Maastricht	46	10.5		50.23	50.23	51.94	49.88	49.40	49.21	49.24	48.51		
Cypressenhoven 8 A	6225GB	Maastricht	46	7.5		49.53	49.53	51.08	49.02	48.69	48.52	48.55	47.98		
Cypressenhoven 8 A	6225GB	Maastricht	46	10.5		50.23	50.23	51.94	49.88	49.40	49.21	49.24	48.51		
Cypressenhoven 8 B	6225GB	Maastricht	46	7.5		49.53	49.53	51.08	49.02	48.69	48.52	48.55	47.98		
Cypressenhoven 8 B	6225GB	Maastricht	46	10.5		50.23	50.23	51.94	49.88	49.40	49.21	49.24	48.51		
Cypressenhoven 8 C	6225GB	Maastricht	46	7.5		49.53	49.53	51.08	49.02	48.69	48.52	48.55	47.98		
Cypressenhoven 8 C	6225GB	Maastricht	46	10.5		50.23	50.23	51.94	49.88	49.40	49.21	49.24	48.51		
Cypressenhoven 10 A	6225GB	Maastricht	46	7.5		49.53	49.53	51.08	49.02	48.69	48.52	48.55	47.98		
Cypressenhoven 10 A	6225GB	Maastricht	46	10.5		50.23	50.23	51.94	49.88	49.40	49.21	49.24	48.51		
Cypressenhoven 10 B	6225GB	Maastricht	46	7.5		49.53	49.53	51.08	49.02	48.69	48.52	48.55	47.98		
Cypressenhoven 10 B	6225GB	Maastricht	46	10.5		50.23	50.23	51.94	49.88	49.40	49.21	49.24	48.51		
Cypressenhoven 10 C	6225GB	Maastricht	46	7.5		49.53	49.53	51.08	49.02	48.69	48.52	48.55	47.98		
Cypressenhoven 10 C	6225GB	Maastricht	46	10.5		50.23	50.23	51.94	49.88	49.40	49.21	49.24	48.51		
Cypressenhoven 12 A	6225GB	Maastricht	46	7.5		49.53	49.53	51.08	49.02	48.69	48.52	48.55	47.98		
Cypressenhoven 12 A	6225GB	Maastricht	46	10.5		50.23	50.23	51.94	49.88	49.40	49.21	49.24	48.51		
Cypressenhoven 12 B	6225GB	Maastricht	46	7.5		49.53	49.53	51.08	49.02	48.69	48.52	48.55	47.98		
Cypressenhoven 12 B	6225GB	Maastricht	46	10.5		50.23	50.23	51.94	49.88	49.40	49.21	49.24	48.51		
Cypressenhoven 12 C	6225GB	Maastricht	46	7.5		49.53	49.53	51.08	49.02	48.69	48.52	48.55	47.98		
Cypressenhoven 12 C	6225GB	Maastricht	46	10.5		50.23	50.23	51.94	49.88	49.40	49.21	49.24	48.51		

Tabel B6.3.1
Rekenresultaten maatregelvariant sanering uit hoofdstuk 6.3

Adres			cluster	hoogte	Eerder vastgestelde Hogere waarde	Heersend in dB	Grenswaarde in dB	Toekomst zonder maatregelen	Toekomst met maatregelvariant tweelaagzscherm	Toekomst met maatregelvariant 250 x 2 meter scherm	Toekomst met maatregelvariant 300 x 2 meter scherm	Toekomst met maatregelvariant 250 x 3 meter scherm	Toekomst met maatregelvariant 300 x 3 meter scherm
Cypressenhoven 14 A	6225GB	Maastricht	46	7.5		49.53	49.53	51.08	49.02	48.69	48.52	48.55	47.98
Cypressenhoven 14 A	6225GB	Maastricht	46	10.5		50.23	50.23	51.94	49.88	49.40	49.21	49.24	48.51
Cypressenhoven 14 B	6225GB	Maastricht	46	7.5		49.53	49.53	51.08	49.02	48.69	48.52	48.55	47.98
Cypressenhoven 14 B	6225GB	Maastricht	46	10.5		50.23	50.23	51.94	49.88	49.40	49.21	49.24	48.51
Cypressenhoven 14 C	6225GB	Maastricht	46	7.5		49.53	49.53	51.08	49.02	48.69	48.52	48.55	47.98
Cypressenhoven 14 C	6225GB	Maastricht	46	10.5		50.23	50.23	51.94	49.88	49.40	49.21	49.24	48.51
Cypressenhoven 16 A	6225GB	Maastricht	46	7.5		49.53	49.53	51.08	49.02	48.69	48.52	48.55	47.98
Cypressenhoven 16 A	6225GB	Maastricht	46	10.5		50.23	50.23	51.94	49.88	49.40	49.21	49.24	48.51
Cypressenhoven 16 B	6225GB	Maastricht	46	7.5		49.53	49.53	51.08	49.02	48.69	48.52	48.55	47.98
Cypressenhoven 16 B	6225GB	Maastricht	46	10.5		50.23	50.23	51.94	49.88	49.40	49.21	49.24	48.51
Cypressenhoven 16 C	6225GB	Maastricht	46	7.5		49.53	49.53	51.08	49.02	48.69	48.52	48.55	47.98
Cypressenhoven 16 C	6225GB	Maastricht	46	10.5		50.23	50.23	51.94	49.88	49.40	49.21	49.24	48.51
Frans Halsstraat 1	6225CE	Maastricht	46	1.5		50.20	50.20	53.38	51.33	48.14	48.14	47.07	47.82
Frans Halsstraat 1	6225CE	Maastricht	46	4.5		52.17	52.17	55.14	53.02	49.89	49.89	48.47	49.82
Frans Halsstraat 1	6225CE	Maastricht	46	4.5		51.69	51.69	54.82	52.70	49.83	49.83	48.70	49.72
Frans Halsstraat 1	6225CE	Maastricht	46	7.5		52.93	52.93	55.81	53.73	51.55	51.56	50.52	51.49
Frans Halsstraat 1	6225CE	Maastricht	46	7.5		52.92	52.92	54.67	52.53	52.30	51.72	51.91	51.51
Frans Halsstraat 1	6225CE	Maastricht	46	7.5		55.47	57.79	55.72	54.21	54.15	53.39	54.05	
Frans Halsstraat 2	6225CE	Maastricht	46	1.5		50.61	50.61	53.50	51.41	47.85	46.13	46.95	46.07
Frans Halsstraat 2	6225CE	Maastricht	46	4.5		51.69	51.69	54.23	52.09	49.34	47.95	48.70	47.93
Frans Halsstraat 2	6225CE	Maastricht	46	7.5		55.60	55.60	57.64	55.56	53.91	53.43	53.10	53.27
Frans Halsstraat 3	6225CE	Maastricht	46	1.5		49.75	49.75	52.77	50.72	47.27	47.27	46.24	46.41
Frans Halsstraat 3	6225CE	Maastricht	46	4.5		51.87	51.87	54.65	52.56	50.19	50.19	49.36	49.81
Frans Halsstraat 3	6225CE	Maastricht	46	7.5		52.21	52.21	54.00	51.94	51.63	51.58	51.03	51.27
Frans Halsstraat 3	6225CE	Maastricht	46	7.5		54.03	54.03	56.35	54.33	52.83	52.83	52.22	52.66
Frans Halsstraat 3	6225CE	Maastricht	46	7.5		54.81	54.81	56.39	54.33	54.22	54.00	53.92	53.61
Frans Halsstraat 4	6225CE	Maastricht	46	1.5		50.61	50.61	53.50	51.41	47.85	46.13	46.95	46.07
Frans Halsstraat 4	6225CE	Maastricht	46	4.5		51.69	51.69	54.23	52.09	49.34	47.95	48.70	47.93
Frans Halsstraat 4	6225CE	Maastricht	46	7.5		55.60	55.60	57.64	55.56	53.91	53.43	53.10	53.27
Frans Halsstraat 5	6225CE	Maastricht	46	4.5		48.16	48.16	50.42	48.32	46.81	46.58	46.59	46.51
Frans Halsstraat 5	6225CE	Maastricht	46	7.5		54.50	54.50	56.14	54.13	53.56	53.18	53.16	52.82
Frans Halsstraat 5	6225CE	Maastricht	46	7.5		53.49	53.49	55.76	53.69	53.13	52.83	52.40	52.62
Frans Halsstraat 6	6225CE	Maastricht	46	1.5		50.61	50.61	53.50	51.41	47.85	46.13	46.95	46.07
Frans Halsstraat 6	6225CE	Maastricht	46	4.5		51.69	51.69	54.23	52.09	49.34	47.95	48.70	47.93
Frans Halsstraat 6	6225CE	Maastricht	46	7.5		55.60	55.60	57.64	55.56	53.91	53.43	53.10	53.27
Frans Halsstraat 7	6225CE	Maastricht	46	4.5		48.53	48.53	50.25	48.22	47.43	47.43	47.34	47.12
Frans Halsstraat 7	6225CE	Maastricht	46	4.5		48.60	48.60	50.91	48.77	46.70	45.31	46.38	45.30
Frans Halsstraat 7	6225CE	Maastricht	46	7.5		51.73	51.73	53.57	51.51	51.40	51.37	50.82	51.31
Frans Halsstraat 7	6225CE	Maastricht	46	7.5		54.73	54.73	56.70	54.63	53.65	52.99	53.10	52.58
Frans Halsstraat 8	6225CE	Maastricht	46	1.5		50.61	50.61	53.50	51.41	47.85	46.13	46.95	46.07
Frans Halsstraat 8	6225CE	Maastricht	46	4.5		51.69	51.69	54.23	52.09	49.34	47.95	48.70	47.93
Frans Halsstraat 8	6225CE	Maastricht	46	7.5		55.60	55.60	57.64	55.56	53.91	53.43	53.10	53.27
Frans Halsstraat 9	6225CE	Maastricht	46	4.5		49.14	49.14	50.90	48.82	47.71	47.71	47.59	47.40
Frans Halsstraat 9	6225CE	Maastricht	46	7.5		51.97	51.97	54.01	51.98	51.62	51.63	51.14	51.44
Frans Halsstraat 9	6225CE	Maastricht	46	7.5		52.41	52.41	53.98	51.93	51.41	51.18	51.01	50.93
Frans Halsstraat 10	6225CE	Maastricht	46	1.5		50.61	50.61	53.50	51.41	47.85	46.13	46.95	46.07
Frans Halsstraat 10	6225CE	Maastricht	46	4.5		51.69	51.69	54.23	52.09	49.34	47.95	48.70	47.93
Frans Halsstraat 10	6225CE	Maastricht	46	7.5		55.60	55.60	57.64	55.56	53.91	53.43	53.10	53.27
Frans Halsstraat 11	6225CE	Maastricht	46	4.5		49.44	49.44	51.41	49.32	48.23	48.23	48.08	47.98
Frans Halsstraat 11	6225CE	Maastricht	46	7.5		50.75	50.75	52.47	50.46	50.35	50.33	49.91	50.23
Frans Halsstraat 11	6225CE	Maastricht	46	7.5		53.58	53.58	55.46	53.41	52.90	52.43	52.39	51.88
Frans Halsstraat 12	6225CE	Maastricht	46	1.5		50.61	50.61	53.50	51.41	47.85	46.13	46.95	46.07
Frans Halsstraat 12	6225CE	Maastricht	46	4.5		51.69	51.69	54.23	52.09	49.34	47.95	48.70	47.93
Frans Halsstraat 12	6225CE	Maastricht	46	7.5		55.60	55.60	57.64	55.56	53.91	53.43	53.10	53.27
Frans Halsstraat 14	6225CE	Maastricht	46	1.5		47.88	48.00	51.08	48.97	44.56	43.33	43.75	43.33
Frans Halsstraat 14	6225CE	Maastricht	46	4.5		49.68	49.68	52.39	50.25	47.08	46.35	46.19	46.35
Frans Halsstraat 14	6225CE	Maastricht	46	7.5		54.15	54.15	56.22	54.16	52.71	51.96	52.10	51.23
Frans Halsstraat 16	6225CE	Maastricht	46	1.5		47.88	48.00	51.08	48.97	44.56	43.33	43.75	43.33
Frans Halsstraat 16	6225CE	Maastricht	46	4.5		49.68	49.68	52.39	50.25	47.08	46.35	46.19	46.35
Frans Halsstraat 16	6225CE	Maastricht	46	7.5		54.15	54.15	56.22	54.16	52.71	51.96	52.10	51.23
Frans Halsstraat 18	6225CE	Maastricht	46	1.5		47.88	48.00	51.08	48.97	44.56	43.33	43.75	43.33
Frans Halsstraat 18	6225CE	Maastricht	46	4.5		49.68	49.68	52.39	50.25	47.08	46.35	46.19	46.35
Frans Halsstraat 18	6225CE	Maastricht	46	7.5		54.15	54.15	56.22	54.16	52.71	51.96	52.10	51.23
Frans Halsstraat 20	6225CE	Maastricht	46	1.5		47.88	48.00	51.08	48.97	44.56	43.33	43.75	43.33
Frans Halsstraat 20	6225CE	Maastricht	46	4.5		49.68	49.68	52.39	50.25	47.08	46.35	46.19	46.35
Frans Halsstraat 20	6225CE	Maastricht	46	7.5		54.15	54.15	56.22	54.16	52.71	51.96	52.10	51.23
Frans Halsstraat 22	6225CE	Maastricht	46	1.5		47.88	48.00	51.08	48.97	44.56	43.33	43.75	43.33
Frans Halsstraat 22	6225CE	Maastricht	46	4.5		49.68	49.68	52.39	50.25	47.08	46.35	46.19	46.35
Frans Halsstraat 22	6225CE	Maastricht	46	7.5		54.15	54.15	56.22	54.16	52.71	51.96	52.10	51.23
Frans Halsstraat 24	6225CE	Maastricht	46	1.5		47.88	48.00	51.08	48.97	44.56	43.33	43.75	43.33
Frans Halsstraat 24	6225CE	Maastricht	46	4.5		49.68	49.68	52.39	50.25	47.08	46.35	46.19	46.35
Frans Halsstraat 24	6225CE	Maastricht	46	7.5		54.15	54.15	56.22	54.16	52.71	51.96	52.10	51.23
Gouverneur Houbenstraat 1	6225BV	Maastricht	46	4.5		47.04	48.00	50.02	47.86	47.86	47.86	47.86	45.84
Gouverneur Houbenstraat 1	6225BV	Maastricht	46	7.5		51.89	51.89	54.21	52.08	52.07	52.07	52.05	51.23

Tabel B6.3.1
Rekenresultaten maatregelvariant sanering uit hoofdstuk 6.3

Adres			cluster	hoogte	Eerder vastgestelde Hogere waarde	Heersend in dB	Grenswaarde in dB	Toekomst zonder maatregelen	Toekomst met maatregelvariant tweelaagzob	Toekomst met maatregelvariant 250 x 2 meter scherm	Toekomst met maatregelvariant 300 x 2 meter scherm	Toekomst met maatregelvariant 250 x 3 meter scherm	Toekomst met maatregelvariant 300 x 3 meter scherm
Gouverneur Houbenstraat 1	6225BV	Maastricht	46	7.5		50.74	50.74	52.98	50.86	50.86	50.86	50.79	50.86
Gouverneur Houbenstraat 1 A	6225BV	Maastricht	46	7.5		52.58	52.58	54.70	52.63	52.26	52.26	51.99	52.25
Gouverneur Houbenstraat 1 B	6225BV	Maastricht	46	7.5		52.55	52.55	54.67	52.59	52.28	52.28	52.00	52.28
Gouverneur Houbenstraat 1 C	6225BV	Maastricht	46	7.5		51.03	51.03	53.47	51.41	50.99	50.95	50.69	50.89
Gouverneur Houbenstraat 2	6225BW	Maastricht	46	7.5		49.17	49.17	51.18	49.11	49.00	48.99	48.71	48.93
Gouverneur Houbenstraat 3	6225BV	Maastricht	46	7.5		52.60	52.60	54.18	52.18	52.07	52.03	51.91	51.93
Gouverneur Houbenstraat 3	6225BV	Maastricht	46	7.5		51.65	51.65	53.90	51.84	51.38	51.35	51.04	51.25
Gouverneur Houbenstraat 4	6225BW	Maastricht	46	7.5		49.17	49.17	51.18	49.11	49.00	48.99	48.71	48.93
Gouverneur Houbenstraat 5	6225BV	Maastricht	46	4.5		47.86	48.00	49.82	47.76	47.57	47.57	47.41	47.55
Gouverneur Houbenstraat 5	6225BV	Maastricht	46	7.5		48.96	48.96	51.45	49.29	48.75	48.75	48.18	48.75
Gouverneur Houbenstraat 5	6225BV	Maastricht	46	7.5		52.09	52.09	54.24	52.20	51.96	51.94	51.71	51.85
Gouverneur Houbenstraat 6	6225BW	Maastricht	46	7.5		49.17	49.17	51.18	49.11	49.00	48.99	48.71	48.93
Gouverneur Houbenstraat 7	6225BV	Maastricht	46	7.5		51.15	51.15	53.31	51.26	50.92	50.86	50.55	50.78
Gouverneur Houbenstraat 8	6225BW	Maastricht	46	7.5		49.17	49.17	51.18	49.11	49.00	48.99	48.71	48.93
Gouverneur Houbenstraat 9	6225BV	Maastricht	46	7.5		51.15	51.15	53.31	51.26	50.92	50.86	50.55	50.78
Gouverneur Houbenstraat 10	6225BW	Maastricht	46	7.5		49.17	49.17	51.18	49.11	49.00	48.99	48.71	48.93
Gouverneur Houbenstraat 11	6225BV	Maastricht	46	7.5		51.87	51.87	53.89	51.83	51.41	51.34	50.94	51.25
Gouverneur Houbenstraat 11	6225BV	Maastricht	46	7.5		52.71	52.71	54.34	52.32	52.15	52.08	51.95	51.98
Gouverneur Houbenstraat 12	6225BW	Maastricht	46	7.5		49.17	49.17	51.18	49.11	49.00	48.99	48.71	48.93
Gouverneur Houbenstraat 13	6225BV	Maastricht	46	7.5		48.52	48.52	51.16	49.02	48.38	48.31	47.61	48.30
Gouverneur Houbenstraat 13	6225BV	Maastricht	46	7.5		50.99	50.99	53.49	51.41	50.84	50.74	50.24	50.66
Gouverneur Houbenstraat 14	6225BW	Maastricht	46	7.5		49.17	49.17	51.18	49.11	49.00	48.99	48.71	48.93
Gouverneur Houbenstraat 15	6225BV	Maastricht	46	7.5		51.10	51.10	52.95	50.90	50.65	50.50	50.22	50.39
Gouverneur Houbenstraat 16	6225BW	Maastricht	46	7.5		49.23	49.23	51.33	49.30	49.07	49.00	48.73	48.92
Gouverneur Houbenstraat 17	6225BV	Maastricht	46	7.5		51.10	51.10	52.95	50.90	50.65	50.50	50.22	50.39
Gouverneur Houbenstraat 18	6225BW	Maastricht	46	7.5		49.23	49.23	51.33	49.30	49.07	49.00	48.73	48.92
Gouverneur Houbenstraat 19	6225BV	Maastricht	46	7.5		51.05	51.05	52.75	50.76	50.46	50.27	50.33	50.08
Gouverneur Houbenstraat 19	6225BV	Maastricht	46	7.5		50.67	50.67	52.66	50.63	50.22	49.99	49.91	49.84
Gouverneur Houbenstraat 20	6225BW	Maastricht	46	7.5		49.23	49.23	51.33	49.30	49.07	49.00	48.73	48.92
Gouverneur Houbenstraat 21	6225BV	Maastricht	46	7.5		51.00	51.00	53.14	51.08	50.32	50.05	49.85	49.80
Gouverneur Houbenstraat 21	6225BV	Maastricht	46	7.5		49.29	49.29	51.44	49.34	48.87	48.62	48.35	48.42
Gouverneur Houbenstraat 22	6225BW	Maastricht	46	7.5		49.23	49.23	51.33	49.30	49.07	49.00	48.73	48.92
Gouverneur Houbenstraat 23	6225BV	Maastricht	46	7.5		50.89	50.89	52.99	50.94	50.18	49.77	49.72	49.49
Gouverneur Houbenstraat 24	6225BW	Maastricht	46	7.5		49.23	49.23	51.33	49.30	49.07	49.00	48.73	48.92
Gouverneur Houbenstraat 25	6225BV	Maastricht	46	7.5		50.89	50.89	52.99	50.94	50.18	49.77	49.72	49.49
Gouverneur Houbenstraat 26	6225BW	Maastricht	46	7.5		49.23	49.23	51.33	49.30	49.07	49.00	48.73	48.92
Gouverneur Houbenstraat 27	6225BV	Maastricht	46	7.5		50.81	50.81	52.85	50.80	50.05	49.68	49.59	49.32
Gouverneur Houbenstraat 27	6225BV	Maastricht	46	7.5		51.08	51.08	52.59	50.60	50.28	50.09	50.17	49.92
Gouverneur Houbenstraat 28	6225BW	Maastricht	46	7.5		49.43	49.43	51.14	49.09	48.83	48.65	48.47	48.35
Gouverneur Houbenstraat 29	6225BV	Maastricht	46	7.5		50.34	50.34	52.36	50.33	49.72	49.34	49.33	49.00
Gouverneur Houbenstraat 29	6225BV	Maastricht	46	7.5		50.42	50.42	51.97	49.91	49.46	49.09	49.05	48.71
Gouverneur Houbenstraat 30	6225BW	Maastricht	46	7.5		49.43	49.43	51.14	49.09	48.83	48.65	48.47	48.35
Gouverneur Houbenstraat 31	6225BV	Maastricht	46	7.5		50.37	50.37	52.45	50.41	49.82	49.41	49.38	49.05
Gouverneur Houbenstraat 32	6225BW	Maastricht	46	7.5		49.43	49.43	51.14	49.09	48.83	48.65	48.47	48.35
Gouverneur Houbenstraat 33	6225BV	Maastricht	46	7.5		50.37	50.37	52.45	50.41	49.82	49.41	49.38	49.05
Gouverneur Houbenstraat 34	6225BW	Maastricht	46	7.5		49.43	49.43	51.14	49.09	48.83	48.65	48.47	48.35
Gouverneur Houbenstraat 35	6225BV	Maastricht	46	7.5		49.78	49.78	51.50	49.56	49.22	49.20	48.96	48.99
Gouverneur Houbenstraat 35	6225BV	Maastricht	46	7.5		50.68	50.68	52.48	50.45	49.90	49.44	49.52	49.12
Gouverneur Houbenstraat 36	6225BW	Maastricht	46	7.5		49.43	49.43	51.14	49.09	48.83	48.65	48.47	48.35
Gouverneur Houbenstraat 38	6225BW	Maastricht	46	7.5		49.43	49.43	51.14	49.09	48.83	48.65	48.47	48.35
Hagenstraat 4	6225ER	Maastricht	46	4.5		49.56	49.56	51.84	49.76	49.65	49.65	49.50	49.38
Hagenstraat 4	6225ER	Maastricht	46	7.5		51.37	51.37	52.98	50.95	51.00	50.91	50.98	50.25
Hagenstraat 6	6225ER	Maastricht	46	4.5		49.56	49.56	51.84	49.76	49.65	49.65	49.50	49.38
Hagenstraat 6	6225ER	Maastricht	46	7.5		51.37	51.37	52.98	50.95	51.00	50.91	50.98	50.25
Hagenstraat 8	6225ER	Maastricht	46	4.5		49.69	49.69	51.94	49.89	49.61	49.60	49.51	49.14
Hagenstraat 8	6225ER	Maastricht	46	7.5		51.32	51.32	52.93	50.87	50.97	50.91	50.96	50.31
Hagenstraat 10	6225ER	Maastricht	46	4.5		49.69	49.69	51.94	49.89	49.61	49.60	49.51	49.14
Hagenstraat 10	6225ER	Maastricht	46	7.5		51.32	51.32	52.93	50.87	50.97	50.91	50.96	50.31
Hagenstraat 12	6225ER	Maastricht	46	4.5		48.97	48.97	51.30	49.30	49.13	49.13	49.08	48.67
Hagenstraat 12	6225ER	Maastricht	46	7.5		51.23	51.23	52.96	50.90	51.00	50.96	51.00	50.36
In de O 1	6225CH	Maastricht	46	1.5		50.49	50.49	52.06	50.02	47.71	46.41	47.31	43.29
In de O 1	6225CH	Maastricht	46	4.5		52.18	52.18	53.79	51.69	49.95	48.88	49.62	46.10
In de O 1	6225CH	Maastricht	46	4.5		47.71	48.00	49.53	47.41	46.57	45.16	46.39	44.92
In de O 33	6225CH	Maastricht	46	7.5		51.07	51.07	52.67	50.63	50.13	50.13	49.92	49.60
In de O 35	6225CH	Maastricht	46	4.5		48.93	48.93	50.46	48.46	48.46	48.46	48.40	47.57
Koninginnestraat 1	6225BP	Maastricht	46	7.5		50.52	50.52	52.42	50.44	50.33	50.31	50.05	50.28
Koninginnestraat 3	6225BP	Maastricht	46	7.5		49.41	49.41	51.44	49.42	49.25	49.23	49.06	48.98
Koninginnestraat 5	6225BP	Maastricht	46	7.5		49.41	49.41	51.44	49.42	49.25	49.23	49.06	48.98
Koninginnestraat 7	6225BP	Maastricht	46	7.5		49.41	49.41	51.44	49.42	49.25	49.23	49.06	48.98
Koninginnestraat 9	6225BP	Maastricht	46	7.5		49.41	49.41	51.44	49.42	49.25	49.23	49.06	48.98
Koninginnestraat 11	6225BP	Maastricht	46	7.5		49.24	49.24	50.99	48.98	48.88	48.84	48.68	48.72
Koninginnestraat 13	6225BP	Maastricht	46	7.5		49.12	49.12	51.00	48.96	48.83	48.78	48.61	48.71
Koninginnestraat 15	6225BP	Maastricht	46	7.5		49.65	49.65	51.38	49.35	49.11	49.01	48.85	48.93
Koninginnestraat 17	6225BP	Maastricht	46	7.5		49.65	49.65	51.38	49.35	49.11	49.01	48.85	48.93

Tabel B6.3.1
Rekenresultaten maatregelvariant sanering uit hoofdstuk 6.3

Adres			cluster	hoogte	Eerder vastgestelde Hogere waarde	Heersend in dB	Grenswaarde in dB	Toekomst zonder maatregelen	Toekomst met maatregelvariant tweelaagzacht	Toekomst met maatregelvariant 250 x 2 meter scherm	Toekomst met maatregelvariant 300 x 2 meter scherm	Toekomst met maatregelvariant 250 x 3 meter scherm	Toekomst met maatregelvariant 300 x 3 meter scherm	Toekomst met maatregelvariant 250 x 3 meter scherm	Toekomst met maatregelvariant 300 x 3 meter scherm
Koninginnestraat 19	6225BP	Maastricht	46	7.5		49.65	49.65	51.38	49.35	49.11	49.01	48.85	48.93		
Koninginnestraat 21	6225BP	Maastricht	46	7.5		49.65	49.65	51.38	49.35	49.11	49.01	48.85	48.93		
Koninginnestraat 23	6225BP	Maastricht	46	7.5		49.32	49.32	51.15	49.12	48.69	48.57	48.35	48.46		
Koninginnestraat 25	6225BP	Maastricht	46	7.5		49.95	49.95	51.83	49.78	49.51	49.36	49.29	49.29		
Koninginnestraat 27	6225BP	Maastricht	46	7.5		49.32	49.32	51.28	49.24	48.87	48.69	48.51	48.57		
Koninginnestraat 29	6225BP	Maastricht	46	7.5		49.32	49.32	51.28	49.24	48.87	48.69	48.51	48.57		
Koninginnestraat 31	6225BP	Maastricht	46	7.5		49.32	49.32	51.28	49.24	48.87	48.69	48.51	48.57		
Koninginnestraat 33	6225BP	Maastricht	46	7.5		49.32	49.32	51.28	49.24	48.87	48.69	48.51	48.57		
Koninginnestraat 35	6225BP	Maastricht	46	7.5		48.57	48.57	50.76	48.74	48.38	48.26	47.88	48.11		
Lindenplein 10	6225EP	Maastricht	46	4.5		47.97	48.00	49.99	47.96	47.79	47.50	47.69	46.49		
Lindenplein 11	6225EP	Maastricht	46	4.5		47.97	48.00	49.99	47.96	47.79	47.50	47.69	46.49		
Mispelhoven 6	6225GH	Maastricht	46	7.5		46.92	48.00	49.60	47.55	46.67	46.41	46.48	46.00		
Mispelhoven 8	6225GH	Maastricht	46	7.5		46.92	48.00	49.60	47.55	46.67	46.41	46.48	46.00		
Mispelhoven 10	6225GH	Maastricht	46	7.5		46.92	48.00	49.60	47.55	46.67	46.41	46.48	46.00		
Mispelhoven 12	6225GH	Maastricht	46	7.5		46.92	48.00	49.60	47.55	46.67	46.41	46.48	46.00		
Mispelhoven 14	6225GH	Maastricht	46	7.5		47.53	48.00	49.77	47.72	47.20	47.05	47.00	46.57		
Mispelhoven 16	6225GH	Maastricht	46	7.5		47.53	48.00	49.77	47.72	47.20	47.05	47.00	46.57		
Pastoor Lanckohrstraat 1	6225BG	Maastricht	46	7.5		48.21	48.21	50.18	48.04	47.89	47.83	47.81	47.31		
Pastoor Lanckohrstraat 3	6225BG	Maastricht	46	7.5		48.21	48.21	50.18	48.04	47.89	47.83	47.81	47.31		
Pastoor Lanckohrstraat 5	6225BG	Maastricht	46	7.5		48.21	48.21	50.18	48.04	47.89	47.83	47.81	47.31		
Pastoor Lanckohrstraat 7	6225BG	Maastricht	46	7.5		48.21	48.21	50.18	48.04	47.89	47.83	47.81	47.31		
Rembrandtstraat 2	6225CC	Maastricht	46	1.5		52.53	52.53	55.72	53.70	50.65	50.33	49.19	50.17		
Rembrandtstraat 2	6225CC	Maastricht	46	1.5		56.17	56.17	59.13	57.06	54.80	54.69	53.78	53.99		
Rembrandtstraat 2	6225CC	Maastricht	46	4.5		57.07	57.07	60.01	57.91	56.03	55.98	55.08	55.49		
Rembrandtstraat 2	6225CC	Maastricht	46	4.5		53.89	53.89	56.92	54.85	52.57	52.44	51.23	52.37		
Rembrandtstraat 2	6225CC	Maastricht	46	7.5		54.42	54.42	57.53	55.47	53.73	53.65	52.27	53.60		
Rembrandtstraat 2	6225CC	Maastricht	46	7.5		57.50	57.50	60.58	58.48	57.07	57.03	55.85	56.69		
Rembrandtstraat 2 A	6225CC	Maastricht	46	1.5		51.18	51.18	54.49	52.39	49.12	49.12	47.41	48.39		
Rembrandtstraat 2 A	6225CC	Maastricht	46	1.5		50.37	50.37	53.16	51.13	49.50	49.49	48.78	48.59		
Rembrandtstraat 2 B	6225CC	Maastricht	46	4.5		51.75	51.75	54.86	52.70	49.85	49.83	48.27	49.82		
Rembrandtstraat 2 C	6225CC	Maastricht	46	1.5		47.47	48.00	51.14	49.05	45.72	45.72	43.59	45.45		
Rembrandtstraat 2 C	6225CC	Maastricht	46	1.5		48.81	48.81	52.20	50.10	46.71	46.72	44.51	46.72		
Rembrandtstraat 4	6225CC	Maastricht	46	1.5		48.16	48.16	51.44	49.34	46.08	46.08	44.16	46.08		
Rembrandtstraat 4	6225CC	Maastricht	46	4.5		49.68	49.68	52.82	50.68	48.35	48.31	47.21	48.29		
Rembrandtstraat 6	6225CC	Maastricht	46	1.5		48.16	48.16	51.44	49.34	46.08	46.08	44.16	46.08		
Rembrandtstraat 6	6225CC	Maastricht	46	4.5		49.68	49.68	52.82	50.68	48.35	48.31	47.21	48.29		
Rembrandtstraat 7	6225CA	Maastricht	46	4.5		48.97	48.97	51.60	49.51	47.63	47.63	46.79	47.56		
Rembrandtstraat 8	6225CA	Maastricht	46	1.5		47.09	48.00	50.23	48.12	45.18	45.18	43.63	45.18		
Rembrandtstraat 8	6225CC	Maastricht	46	4.5		49.06	49.06	51.90	49.76	47.81	47.74	46.84	47.73		
Rembrandtstraat 11	6225CA	Maastricht	46	4.5		48.97	48.97	51.60	49.51	47.63	47.63	46.79	47.56		
Rembrandtstraat 12	6225CC	Maastricht	46	4.5		47.57	48.00	50.11	47.96	46.80	46.78	46.13	46.76		
Rembrandtstraat 15	6225CA	Maastricht	46	4.5		48.97	48.97	51.60	49.51	47.63	47.63	46.79	47.56		
Rembrandtstraat 16	6225CC	Maastricht	46	4.5		47.57	48.00	50.11	47.96	46.80	46.78	46.13	46.76		
Rembrandtstraat 19	6225CA	Maastricht	46	4.5		48.22	48.22	50.83	48.69	46.47	46.47	45.71	46.33		
Rembrandtstraat 20	6225CC	Maastricht	46	4.5		47.57	48.00	50.11	47.96	46.80	46.78	46.13	46.76		
Rembrandtstraat 23	6225CA	Maastricht	46	4.5		47.76	48.00	50.35	48.19	46.19	46.07	45.52	46.07		
Rembrandtstraat 27	6225CA	Maastricht	46	4.5		47.76	48.00	50.35	48.19	46.19	46.07	45.52	46.07		
Rembrandtstraat 31	6225CB	Maastricht	46	4.5		47.76	48.00	50.35	48.19	46.19	46.07	45.52	46.07		
Rembrandtstraat 35	6225CB	Maastricht	46	4.5		47.76	48.00	50.35	48.19	46.19	46.07	45.52	46.07		
Rembrandtstraat 39	6225CB	Maastricht	46	4.5		47.76	48.00	50.35	48.19	46.19	46.07	45.52	46.07		
Severenplein 23	6225AZ	Maastricht	46	7.5		48.20	48.20	49.82	47.70	47.36	47.20	47.19	46.93		
Severenplein 24	6225AZ	Maastricht	46	7.5		48.16	48.16	49.73	47.60	47.29	47.17	47.13	46.89		
Taxushoven 30 A	6225GG	Maastricht	46	7.5		48.41	48.41	50.26	48.24	48.05	47.88	47.90	47.46		
Taxushoven 30 B	6225GG	Maastricht	46	7.5		48.41	48.41	50.26	48.24	48.05	47.88	47.90	47.46		
Taxushoven 32 A	6225GG	Maastricht	46	7.5		48.41	48.41	50.26	48.24	48.05	47.88	47.90	47.46		
Taxushoven 32 B	6225GG	Maastricht	46	7.5		48.41	48.41	50.26	48.24	48.05	47.88	47.90	47.46		
Taxushoven 34 A	6225GG	Maastricht	46	7.5		48.41	48.41	50.26	48.24	48.05	47.88	47.90	47.46		
Taxushoven 34 B	6225GG	Maastricht	46	7.5		48.41	48.41	50.26	48.24	48.05	47.88	47.90	47.46		
Taxushoven 36 A	6225GG	Maastricht	46	7.5		48.41	48.41	50.26	48.24	48.05	47.88	47.90	47.46		
Taxushoven 36 B	6225GG	Maastricht	46	7.5		48.41	48.41	50.26	48.24	48.05	47.88	47.90	47.46		
van Goghstraat 3	6225CG	Maastricht	46	7.5		49.60	49.60	51.30	49.28	48.98	48.71	48.76	48.14		
van Goghstraat 4	6225CG	Maastricht	46	7.5		49.50	49.50	51.34	49.33	48.98	48.94	48.72	48.40		
van Goghstraat 4	6225CG	Maastricht	46	7.5		51.93	51.93	53.59	51.55	50.75	50.46	50.38	49.80		
van Goghstraat 5	6225CG	Maastricht	46	7.5		51.94	51.94	53.69	51.66	51.37	51.11	51.19	50.56		
van Goghstraat 6	6225CG	Maastricht	46	7.5		51.44	51.44	53.27	51.22	50.36	50.05	49.97	49.59		
van Goghstraat 6	6225CG	Maastricht	46	7.5		51.45	51.45	53.19	51.15	50.67	50.44	50.42	50.11		
van Goghstraat 8	6225CG	Maastricht	46	7.5		48.51	48.51	50.55	48.58	47.99	47.84	47.62	47.53		
van Goghstraat 8	6225CG	Maastricht	46	7.5		51.17	51.17	53.00	50.96	50.10	49.78	49.70	49.36		
van Goghstraat 10	6225CG	Maastricht	46	7.5		51.07	51.07	52.92	50.89	50.38	50.20	50.13	49.90		
van Goghstraat 10	6225CG	Maastricht	46	7.5		51.21	51.21	52.85	50.80	49.97	49.70	49.56	49.27		
van Goghstraat 10	6225CG	Maastricht	46	7.5		48.96	48.96	50.57	48.58	48.03	47.82	47.73	47.40		
van Goghstraat 11	6225CG	Maastricht	46	7.5		52.40	52.40	53.97	51.93	51.62	51.41	51.49	50.79		
van Slijpestraat 38	6225BN	Maastricht	46	7.5		51.60	51.60	53.41	51.32	50.96	50.95	50.74	50.82		
van Slijpestraat 40	6225BN	Maastricht	46	7.5		51.60	51.60	53.41	51.32	50.96	50.95	50.74	50.82		

Tabel B6.3.1
Rekenresultaten maatregelvariant sanering uit hoofdstuk 6.3

Adres			cluster	hoogte	Eerder vastgestelde Hogere waarde	Heersend in dB	Grenswaarde in dB	Toekomst zonder maatregelen	Toekomst met maatregelvariant tweelaagzacht	Toekomst met maatregelvariant 250 x 2 meter scherm	Toekomst met maatregelvariant 300 x 2 meter scherm	Toekomst met maatregelvariant 250 x 3 meter scherm	Toekomst met maatregelvariant 300 x 3 meter scherm
van Slijpestraat 42	6225BN	Maastricht	46	7.5		51.60	51.60	53.41	51.32	50.96	50.95	50.74	50.82
van Slijpestraat 44	6225BN	Maastricht	46	7.5		51.60	51.60	53.41	51.32	50.96	50.95	50.74	50.82
van Slijpestraat 46	6225BN	Maastricht	46	7.5		51.60	51.60	53.41	51.32	50.96	50.95	50.74	50.82
van Slijpestraat 48	6225BN	Maastricht	46	7.5		51.60	51.60	53.41	51.32	50.96	50.95	50.74	50.82
van Slijpestraat 50	6225BN	Maastricht	46	7.5		51.60	51.60	53.41	51.32	50.96	50.95	50.74	50.82
van Slijpestraat 52	6225BN	Maastricht	46	7.5		51.60	51.60	53.41	51.32	50.96	50.95	50.74	50.82
van Slijpestraat 58	6225BN	Maastricht	46	1.5		49.22	49.22	52.70	50.61	49.81	49.81	49.51	47.34
van Slijpestraat 58	6225BN	Maastricht	46	4.5		50.39	50.39	53.84	51.70	51.03	51.03	50.80	49.04
van Slijpestraat 58	6225BN	Maastricht	46	7.5		53.18	53.18	56.12	53.98	53.59	53.59	53.41	52.45
van Slijpestraat 58	6225BN	Maastricht	46	7.5		50.39	50.39	52.07	49.95	49.93	49.93	49.90	49.62
van Slijpestraat 60	6225BN	Maastricht	46	1.5		50.19	50.19	53.65	51.56	51.06	51.06	50.88	48.59
van Slijpestraat 60	6225BN	Maastricht	46	1.5		50.14	50.14	53.38	51.27	51.27	51.27	51.27	49.54
van Slijpestraat 60	6225BN	Maastricht	46	4.5		51.20	51.20	54.68	52.54	52.10	52.10	51.95	50.04
van Slijpestraat 60	6225BN	Maastricht	46	4.5		50.99	50.99	54.26	52.11	52.11	52.11	52.11	50.58
van Slijpestraat 60	6225BN	Maastricht	46	7.5		53.48	53.48	56.52	54.39	54.10	54.10	53.97	52.83
van Slijpestraat 60	6225BN	Maastricht	46	7.5		53.90	53.90	56.50	54.36	54.36	54.36	54.31	53.57
van Slijpestraat 62	6225BN	Maastricht	46	1.5		51.80	51.80	54.86	52.75	52.59	52.59	52.53	50.86
van Slijpestraat 62	6225BN	Maastricht	46	4.5		52.59	52.59	55.72	53.57	53.42	53.42	53.37	51.89
van Slijpestraat 62	6225BN	Maastricht	46	7.5		54.12	54.12	57.02	54.89	54.77	54.77	54.71	53.72
van Slijpestraat 62	6225BN	Maastricht	46	7.5		49.91	49.91	52.19	50.09	50.08	50.08	49.91	49.83
van Slijpestraat 63	6225BK	Maastricht	46	7.5		48.54	48.54	50.09	48.02	48.00	47.98	47.97	47.81
van Slijpestraat 64	6225BN	Maastricht	46	1.5		53.49	53.49	55.35	53.23	53.23	53.23	53.23	52.28
van Slijpestraat 64	6225BN	Maastricht	46	1.5		52.96	52.96	55.64	53.53	53.46	53.46	53.44	52.00
van Slijpestraat 64	6225BN	Maastricht	46	4.5		53.66	53.66	56.43	54.28	54.22	54.22	54.20	52.91
van Slijpestraat 64	6225BN	Maastricht	46	4.5		54.11	54.11	56.06	53.90	53.89	53.89	53.89	53.03
van Slijpestraat 64	6225BN	Maastricht	46	7.5		55.37	55.37	57.52	55.37	55.37	55.37	55.33	54.85
van Slijpestraat 64	6225BN	Maastricht	46	7.5		54.71	54.71	57.49	55.36	55.30	55.30	55.26	54.37
van Slijpestraat 79	6225BK	Maastricht	46	7.5		50.66	50.66	52.30	50.21	50.12	50.12	50.03	49.87
van Slijpestraat 81	6225BL	Maastricht	46	7.5		50.50	50.50	52.14	50.03	50.00	50.00	49.94	49.62
van Slijpestraat 83	6225BL	Maastricht	46	7.5		50.50	50.50	52.14	50.03	50.00	50.00	49.94	49.62
van Slijpestraat 85	6225BL	Maastricht	46	7.5		50.50	50.50	52.14	50.03	50.00	50.00	49.94	49.62
van Slijpestraat 87	6225BL	Maastricht	46	7.5		50.93	50.93	52.49	50.41	50.36	50.36	50.24	50.00
van Slijpestraat 89	6225BL	Maastricht	46	7.5		51.60	51.60	53.41	51.32	51.28	51.28	51.20	50.96
van Slijpestraat 91	6225BL	Maastricht	46	7.5		51.60	51.60	53.41	51.32	51.28	51.28	51.20	50.96
van Slijpestraat 93	6225BL	Maastricht	46	7.5		51.60	51.60	53.41	51.32	51.28	51.28	51.20	50.96
van Slijpestraat 95	6225BL	Maastricht	46	7.5		51.42	51.42	53.08	50.98	50.96	50.96	50.88	50.72
van Slijpestraat 95	6225BL	Maastricht	46	7.5		49.21	49.21	50.81	48.67	48.64	48.64	48.55	48.60
van Slijpestraat 97	6225BL	Maastricht	46	7.5		50.84	50.84	52.67	50.55	50.53	50.53	50.51	50.36
van Slijpestraat 99	6225BL	Maastricht	46	7.5		50.84	50.84	52.67	50.55	50.53	50.53	50.51	50.36
van Slijpestraat 101	6225BL	Maastricht	46	7.5		50.84	50.84	52.67	50.55	50.53	50.53	50.51	50.36
van Slijpestraat 103	6225BL	Maastricht	46	4.5		47.54	48.00	49.75	47.71	47.46	47.43	47.35	46.91
van Slijpestraat 103	6225BL	Maastricht	46	7.5		49.12	49.12	50.76	48.62	48.60	48.60	48.47	48.59
van Slijpestraat 103	6225BL	Maastricht	46	7.5		50.88	50.88	52.89	50.72	50.71	50.71	50.64	50.71
van Slijpestraat 105	6225BL	Maastricht	46	4.5		47.57	48.00	49.88	47.79	47.55	47.51	47.43	46.63
van Slijpestraat 105	6225BL	Maastricht	46	7.5		50.83	50.83	52.95	50.79	50.78	50.78	50.71	50.78
van Slijpestraat 105	6225BL	Maastricht	46	7.5		51.48	51.48	53.04	50.97	50.83	50.83	50.65	50.45
van Slijpestraat 105	6225BL	Maastricht	46	7.5		51.19	51.19	53.12	51.02	50.92	50.92	50.79	50.90
van Slijpestraat 107	6225BL	Maastricht	46	4.5		47.89	48.00	50.41	48.31	47.82	47.78	47.63	46.46
van Slijpestraat 107	6225BL	Maastricht	46	4.5		49.75	49.75	51.71	49.54	48.71	48.71	48.42	48.10
van Slijpestraat 107	6225BL	Maastricht	46	7.5		51.93	51.93	54.20	52.04	51.58	51.58	51.33	51.27
van Slijpestraat 107	6225BL	Maastricht	46	7.5		51.50	51.50	53.33	51.25	51.00	50.99	50.80	50.41
van Slijpestraat 107	6225BL	Maastricht	46	7.5		49.38	49.38	51.19	49.04	49.02	49.02	48.89	49.00
van Slijpestraat 109	6225BL	Maastricht	46	1.5		47.14	48.00	49.96	47.87	47.50	47.50	47.36	45.11
van Slijpestraat 109	6225BL	Maastricht	46	4.5		47.05	48.00	49.80	47.65	47.65	47.65	47.65	47.30
van Slijpestraat 109	6225BL	Maastricht	46	4.5		48.64	48.64	51.34	49.23	48.92	48.89	48.80	47.18
van Slijpestraat 109	6225BL	Maastricht	46	7.5		51.64	51.64	54.17	52.04	52.03	52.02	51.87	51.50
van Slijpestraat 109	6225BL	Maastricht	46	7.5		51.32	51.32	53.75	51.59	51.58	51.58	51.43	51.44
van Slijpestraat 109	6225BL	Maastricht	46	7.5		51.66	51.66	53.77	51.68	51.50	51.49	51.32	50.64
van Slijpestraat 111	6225BL	Maastricht	46	1.5		47.58	48.00	50.36	48.26	47.86	47.86	47.70	45.65
van Slijpestraat 111	6225BL	Maastricht	46	1.5		47.19	48.00	49.92	47.84	47.68	47.68	47.63	45.28
van Slijpestraat 111	6225BL	Maastricht	46	4.5		49.07	49.07	51.78	49.62	49.29	49.27	49.16	47.60
van Slijpestraat 111	6225BL	Maastricht	46	4.5		50.50	50.50	52.77	50.61	50.51	50.51	50.49	49.24
van Slijpestraat 111	6225BL	Maastricht	46	7.5		52.78	52.78	55.27	53.11	53.05	53.05	52.95	52.36
van Slijpestraat 111	6225BL	Maastricht	46	7.5		49.79	49.79	51.73	49.58	49.55	49.54	49.29	49.48
van Slijpestraat 111	6225BL	Maastricht	46	7.5		52.07	52.07	54.24	52.13	51.94	51.93	51.75	51.11
van Slijpestraat 113	6225BL	Maastricht	46	1.5		47.21	48.00	50.33	48.22	47.79	47.79	47.62	45.89
van Slijpestraat 113	6225BL	Maastricht	46	4.5		48.71	48.71	51.75	49.59	49.24	49.24	49.10	47.77
van Slijpestraat 113	6225BL	Maastricht	46	4.5		48.20	48.20	50.96	48.78	48.50	48.50	48.41	46.84
van Slijpestraat 113	6225BL	Maastricht	46	7.5		52.10	52.10	54.46	52.34	52.15	52.15	51.96	51.49
van Slijpestraat 115	6225BL	Maastricht	46	1.5		48.47	48.47	51.75	49.61	49.61	49.61	49.61	48.59
van Slijpestraat 115	6225BL	Maastricht	46	1.5		47.40	48.00	50.46	48.35	47.76	47.76	47.51	47.20
van Slijpestraat 115	6225BL	Maastricht	46	4.5		49.10	49.10	52.48	50.31	50.31	50.31	50.31	49.36
van Slijpestraat 115	6225BL	Maastricht	46	4.5		49.05	49.05	51.94	49.79	49.31	49.31	49.13	48.90
van Slijpestraat 117	6225BL	Maastricht	46	1.5		54.91	54.91	57.73	55.61	54.85	54.85	54.55	53.45

Tabel B6.3.1
 Rekenresultaten maatregelvariant sanering uit hoofdstuk 6.3

Adres			cluster	hoogte	Eerder vastgestelde Hogere waarde	Heersend in dB	Grenswaarde in dB	Toekomst zonder maatregelen	Toekomst met maatregelvariant tweelaagzob	Toekomst met maatregelvariant 250 x 2 meter scherm	Toekomst met maatregelvariant 300 x 2 meter scherm	Toekomst met maatregelvariant 250 x 3 meter scherm	Toekomst met maatregelvariant 300 x 3 meter scherm
van Slijpestraat 117	6225BL	Maastricht	46	1.5		55.11	55.11	58.34	56.25	55.04	55.04	54.47	53.82
van Slijpestraat 117	6225BL	Maastricht	46	1.5		48.97	48.97	51.34	49.25	48.26	48.26	47.80	47.91
van Slijpestraat 117	6225BL	Maastricht	46	4.5		55.47	55.47	58.41	56.27	55.55	55.55	55.28	54.28
van Slijpestraat 117	6225BL	Maastricht	46	4.5		50.56	50.56	52.80	50.68	49.87	49.87	49.55	49.59
van Slijpestraat 117	6225BL	Maastricht	46	4.5		55.92	55.92	59.20	57.07	55.97	55.97	55.45	54.94
van Slijpestraat 117	6225BL	Maastricht	46	7.5		56.90	56.90	60.03	57.92	57.10	57.10	56.50	56.41
van Slijpestraat 117	6225BL	Maastricht	46	7.5		56.03	56.03	59.09	56.96	56.36	56.36	56.00	55.42
Walburg 4	6225CM	Maastricht	46	7.5		51.16	51.16	52.66	50.65	50.10	49.77	49.76	49.26
Walburg 4	6225CM	Maastricht	46	7.5		54.03	54.03	55.57	53.53	53.18	52.69	53.08	51.07
Walburg 5	6225CM	Maastricht	46	7.5		53.34	53.34	54.97	52.95	52.48	52.13	52.31	51.14
Walburg 6	6225CM	Maastricht	46	7.5		53.30	53.30	54.99	52.97	52.51	52.19	52.34	50.92
Walburg 7	6225CM	Maastricht	46	4.5		48.65	48.65	50.17	48.10	48.09	48.09	48.06	45.52
Walburg 7	6225CM	Maastricht	46	7.5		53.24	53.24	54.96	52.91	52.63	52.25	52.49	50.76
Walburg 9	6225CM	Maastricht	46	7.5		52.64	52.64	54.24	52.20	51.73	51.45	51.49	50.43
Walburg 10	6225CM	Maastricht	46	7.5		51.90	51.90	53.79	51.76	51.23	50.85	50.97	49.85
Walburg 11	6225CM	Maastricht	46	7.5		52.10	52.10	53.96	51.93	51.41	50.87	51.16	50.21
Walburg 12	6225CM	Maastricht	46	7.5		52.84	52.84	54.44	52.42	52.01	51.62	51.79	50.91
Walburg 12	6225CM	Maastricht	46	7.5		50.97	50.97	52.57	50.58	50.18	50.16	49.95	49.50
Walburg 13	6225CM	Maastricht	46	7.5		50.78	50.78	52.34	50.36	50.00	49.90	49.83	49.17
Walburg 13	6225CM	Maastricht	46	7.5		52.35	52.35	54.00	51.99	51.32	50.85	51.02	50.07
Walburg 14	6225CM	Maastricht	46	7.5		50.75	50.75	52.50	50.50	50.04	49.85	49.82	49.13
Walburg 15	6225CM	Maastricht	46	7.5		52.00	52.00	53.90	51.87	51.16	50.75	50.70	50.00
Walburg 16	6225CM	Maastricht	46	4.5		48.90	48.90	50.65	48.57	48.31	48.25	48.24	48.12
Walburg 16	6225CM	Maastricht	46	7.5		52.07	52.07	53.76	51.73	51.32	50.90	51.00	50.08
Walburg 17	6225CM	Maastricht	46	7.5		51.76	51.76	53.31	51.27	50.47	50.07	50.07	49.46
Walburg 18	6225CM	Maastricht	46	7.5		50.97	50.97	52.96	50.90	49.97	49.41	49.52	48.79
Walburg 19	6225CM	Maastricht	46	7.5		51.41	51.41	53.29	51.24	50.31	49.75	49.89	49.20
Walburg 20	6225CN	Maastricht	46	7.5		51.65	51.65	53.46	51.43	50.50	50.09	50.10	49.35
Walburg 20	6225CN	Maastricht	46	7.5		50.54	50.54	52.04	50.05	49.74	49.49	49.62	48.83
Walburg 21	6225CN	Maastricht	46	7.5		49.81	49.81	52.07	49.99	48.86	48.59	48.20	48.36
Walburg 21	6225CN	Maastricht	46	7.5		51.07	51.07	52.63	50.58	49.80	49.50	49.44	49.17
Walburg 22	6225CN	Maastricht	46	7.5		50.32	50.32	52.38	50.34	49.53	49.33	49.00	49.06
Walburg 23	6225CN	Maastricht	46	7.5		49.93	49.93	52.05	49.98	49.21	48.80	48.79	48.19
Walburg 24	6225CN	Maastricht	46	7.5		50.65	50.65	52.28	50.22	49.78	49.49	49.42	48.83
Walburg 25	6225CN	Maastricht	46	4.5		48.07	48.07	49.60	47.51	47.49	47.48	47.45	47.43
Walburg 25	6225CN	Maastricht	46	7.5		50.16	50.16	51.78	49.72	48.91	48.47	48.53	47.91
Walburg 26	6225CN	Maastricht	46	7.5		49.79	49.79	51.86	49.79	48.56	47.84	48.11	47.61
Walburg 27	6225CN	Maastricht	46	7.5		50.04	50.04	52.19	50.16	49.44	48.94	49.13	48.45
Walburg 28	6225CN	Maastricht	46	7.5		49.64	49.64	51.21	49.20	48.99	48.66	48.88	48.03
Walburg 28	6225CN	Maastricht	46	7.5		50.90	50.90	52.63	50.59	50.03	49.47	49.79	48.85
Walburg 29	6225CN	Maastricht	46	7.5		49.48	49.48	51.34	49.32	48.84	48.71	48.58	48.33
Walburg 29	6225CN	Maastricht	46	7.5		50.04	50.04	52.06	50.03	49.47	49.18	49.09	48.67
Walburg 30	6225CN	Maastricht	46	7.5		49.81	49.81	51.80	49.76	49.14	48.76	48.77	48.33
Walburg 31	6225CN	Maastricht	46	7.5		49.48	49.48	51.57	49.52	48.54	48.10	48.11	47.71
Walburg 32	6225CN	Maastricht	46	7.5		49.56	49.56	51.23	49.17	48.38	48.02	47.95	47.55
Walburg 32	6225CN	Maastricht	46	7.5		51.32	51.32	52.86	50.78	49.99	49.69	49.52	49.44
Walburg 33	6225CN	Maastricht	46	7.5		48.92	48.92	50.55	48.46	47.91	47.62	47.51	47.20
Walburg 34	6225CN	Maastricht	46	7.5		47.35	48.00	49.58	47.46	46.67	46.51	46.12	46.50
Walburg 37	6225CN	Maastricht	46	7.5		48.71	48.71	50.36	48.32	47.96	47.83	47.67	47.45
Walburg 37	6225CN	Maastricht	46	7.5		48.80	48.80	50.96	48.91	48.45	48.26	48.02	47.94
Walburg 38	6225CN	Maastricht	46	7.5		47.58	48.00	49.78	47.68	47.16	46.88	46.67	46.74
Walburg 39	6225CN	Maastricht	46	7.5		48.35	48.35	50.48	48.36	47.47	47.17	47.00	47.06
Walburg 40	6225CP	Maastricht	46	7.5		48.96	48.96	50.67	48.57	48.08	47.83	47.72	47.54
Walburg 41	6225CP	Maastricht	46	7.5		48.49	48.49	50.24	48.16	47.73	47.49	47.38	47.20
Walburg 42	6225CP	Maastricht	46	7.5		47.63	48.00	49.82	47.71	47.15	47.01	46.73	46.99
Walburg 43	6225CP	Maastricht	46	7.5		47.98	48.00	50.21	48.10	47.73	47.53	47.39	47.36
Walburg 44	6225CP	Maastricht	46	7.5		49.05	49.05	50.57	48.53	48.26	48.19	48.07	47.77
Walburg 44	6225CP	Maastricht	46	7.5		49.27	49.27	51.21	49.15	48.81	48.62	48.50	48.32
Walburg 45	6225CP	Maastricht	46	7.5		48.67	48.67	50.88	48.80	48.51	48.34	48.19	48.16
Walburg 46	6225CP	Maastricht	46	7.5		47.60	48.00	49.99	47.88	47.49	47.43	47.19	47.33
Walburg 47	6225CP	Maastricht	46	7.5		47.15	48.00	49.52	47.40	46.93	46.93	46.54	46.92
Walburg 48	6225CP	Maastricht	46	7.5		47.97	48.00	50.07	47.99	47.64	47.43	47.35	47.16
Walburg 49	6225CP	Maastricht	46	7.5		47.50	48.00	49.57	47.43	46.95	46.74	46.61	46.62
Walburg 51	6225CP	Maastricht	46	7.5		47.90	48.00	50.09	47.98	47.67	47.53	47.43	47.44
Walburg 52	6225CP	Maastricht	46	7.5		48.75	48.75	50.93	48.87	48.46	48.33	48.19	48.08
Walburg 53	6225CP	Maastricht	46	7.5		48.66	48.66	50.22	48.14	47.87	47.79	47.61	47.63
Walburg 55	6225CP	Maastricht	46	7.5		47.93	48.00	50.29	48.15	47.75	47.70	47.51	47.64
Walburg 56	6225CP	Maastricht	46	7.5		48.63	48.63	50.52	48.39	48.11	47.93	47.89	47.73
Westrand 30	6225AT	Maastricht	46	7.5		51.64	51.64	53.14	50.98	50.87	50.87	50.84	50.29
Westrand 31	6225AT	Maastricht	46	7.5		51.64	51.64	53.14	50.98	50.87	50.87	50.84	50.29
Westrand 32	6225AT	Maastricht	46	1.5		51.21	51.21	52.71	50.59	50.48	50.47	50.44	49.82
Westrand 32	6225AT	Maastricht	46	4.5		51.95	51.95	53.56	51.38	51.25	51.25	51.21	50.64
Westrand 32	6225AT	Maastricht	46	7.5		51.85	51.85	53.54	51.37	51.24	51.24	51.21	50.63
Westrand 33	6225AT	Maastricht	46	1.5		51.21	51.21	52.71	50.59	50.48	50.47	50.44	49.82

Tabel B6.3.1
Rekenresultaten maatregelvariant sanering uit hoofdstuk 6.3

Adres			cluster	hoogte	Eerder vastgestelde Hogere waarde	Heersend in dB	Grenswaarde in dB	Toekomst zonder maatregelen	Toekomst met maatregelvariant tweelaagzob	Toekomst met maatregelvariant 250 x 2 meter scherm	Toekomst met maatregelvariant 300 x 2 meter scherm	Toekomst met maatregelvariant 250 x 3 meter scherm	Toekomst met maatregelvariant 300 x 3 meter scherm
Westrand 33	6225AT	Maastricht	46	4.5		51.95	51.95	53.56	51.38	51.25	51.25	51.21	50.64
Westrand 33	6225AT	Maastricht	46	7.5		51.85	51.85	53.54	51.37	51.24	51.24	51.21	50.63
Westrand 34	6225AT	Maastricht	46	1.5		51.58	51.58	53.12	51.00	50.87	50.87	50.83	50.17
Westrand 34	6225AT	Maastricht	46	4.5		52.22	52.22	53.89	51.72	51.57	51.57	51.52	50.91
Westrand 34	6225AT	Maastricht	46	7.5		52.19	52.19	53.93	51.77	51.62	51.62	51.59	50.96
Westrand 35	6225AT	Maastricht	46	1.5		51.58	51.58	53.12	51.00	50.87	50.87	50.83	50.17
Westrand 35	6225AT	Maastricht	46	4.5		52.22	52.22	53.89	51.72	51.57	51.57	51.52	50.91
Westrand 35	6225AT	Maastricht	46	7.5		52.19	52.19	53.93	51.77	51.62	51.62	51.59	50.96
Westrand 36	6225AT	Maastricht	46	1.5		51.81	51.81	53.44	51.32	51.18	51.18	51.14	50.45
Westrand 36	6225AT	Maastricht	46	4.5		52.39	52.39	54.17	51.99	51.83	51.83	51.79	51.13
Westrand 36	6225AT	Maastricht	46	7.5		52.42	52.42	54.22	52.06	51.91	51.91	51.87	51.20
Westrand 37	6225AT	Maastricht	46	1.5		51.81	51.81	53.44	51.32	51.18	51.18	51.14	50.45
Westrand 37	6225AT	Maastricht	46	4.5		52.39	52.39	54.17	51.99	51.83	51.83	51.79	51.13
Westrand 37	6225AT	Maastricht	46	7.5		52.42	52.42	54.22	52.06	51.91	51.91	51.87	51.20
Westrand 38	6225AT	Maastricht	46	1.5		52.11	52.11	53.85	51.74	51.58	51.58	51.54	50.81
Westrand 38	6225AT	Maastricht	46	4.5		52.70	52.70	54.58	52.41	52.24	52.24	52.19	51.48
Westrand 38	6225AT	Maastricht	46	7.5		52.75	52.75	54.65	52.49	52.32	52.32	52.28	51.56
Westrand 39	6225AT	Maastricht	46	1.5		52.11	52.11	53.85	51.74	51.58	51.58	51.54	50.81
Westrand 39	6225AT	Maastricht	46	4.5		52.70	52.70	54.58	52.41	52.24	52.24	52.19	51.48
Westrand 39	6225AT	Maastricht	46	7.5		52.75	52.75	54.65	52.49	52.32	52.32	52.28	51.56
Westrand 40	6225AT	Maastricht	46	1.5		52.42	52.42	54.30	52.17	52.05	52.05	52.01	51.14
Westrand 40	6225AT	Maastricht	46	4.5		52.95	52.95	54.94	52.78	52.64	52.64	52.59	51.76
Westrand 40	6225AT	Maastricht	46	7.5		53.11	53.11	55.13	52.97	52.84	52.84	52.80	51.99
Westrand 41	6225AT	Maastricht	46	1.5		52.42	52.42	54.30	52.17	52.05	52.05	52.01	51.14
Westrand 41	6225AT	Maastricht	46	4.5		52.95	52.95	54.94	52.78	52.64	52.64	52.59	51.76
Westrand 41	6225AT	Maastricht	46	7.5		53.11	53.11	55.13	52.97	52.84	52.84	52.80	51.99
Westrand 42	6225AT	Maastricht	46	1.5		52.82	52.82	54.82	52.70	52.51	52.51	52.46	51.51
Westrand 42	6225AT	Maastricht	46	4.5		53.32	53.32	55.41	53.25	53.05	53.05	52.99	52.09
Westrand 42	6225AT	Maastricht	46	7.5		53.52	53.52	55.66	53.51	53.32	53.32	53.26	52.39
Westrand 43	6225AT	Maastricht	46	1.5		52.82	52.82	54.82	52.70	52.51	52.51	52.46	51.51
Westrand 43	6225AT	Maastricht	46	4.5		53.32	53.32	55.41	53.25	53.05	53.05	52.99	52.09
Westrand 43	6225AT	Maastricht	46	7.5		53.52	53.52	55.66	53.51	53.32	53.32	53.26	52.39
Westrand 44	6225AT	Maastricht	46	1.5		53.16	53.16	55.31	53.19	52.99	52.99	52.93	51.87
Westrand 44	6225AT	Maastricht	46	4.5		53.68	53.68	55.95	53.79	53.58	53.58	53.52	52.50
Westrand 44	6225AT	Maastricht	46	7.5		53.86	53.86	56.22	54.08	53.87	53.87	53.81	52.84
Westrand 45	6225AT	Maastricht	46	1.5		53.16	53.16	55.31	53.19	52.99	52.99	52.93	51.87
Westrand 45	6225AT	Maastricht	46	4.5		53.68	53.68	55.95	53.79	53.58	53.58	53.52	52.50
Westrand 45	6225AT	Maastricht	46	7.5		53.86	53.86	56.22	54.08	53.87	53.87	53.81	52.84
Westrand 46	6225AT	Maastricht	46	1.5		53.58	53.58	55.63	53.51	53.32	53.32	53.26	52.17
Westrand 46	6225AT	Maastricht	46	4.5		54.12	54.12	56.30	54.14	53.95	53.95	53.89	52.83
Westrand 46	6225AT	Maastricht	46	7.5		54.33	54.33	56.61	54.46	54.29	54.29	54.22	53.24
Westrand 47	6225AT	Maastricht	46	1.5		52.88	52.88	55.45	53.32	53.32	53.32	53.32	52.11
Westrand 47	6225AT	Maastricht	46	1.5		53.64	53.64	55.91	53.79	53.56	53.56	53.47	52.34
Westrand 47	6225AT	Maastricht	46	4.5		54.17	54.17	56.54	54.38	54.14	54.14	54.07	52.97
Westrand 47	6225AT	Maastricht	46	4.5		53.18	53.18	55.91	53.75	53.75	53.75	53.75	52.53
Westrand 47	6225AT	Maastricht	46	7.5		54.40	54.40	56.88	54.73	54.50	54.50	54.42	53.42
Westrand 47	6225AT	Maastricht	46	7.5		54.31	54.31	57.02	54.86	54.86	54.86	54.85	53.93
Westrand 48	6225AT	Maastricht	46	1.5		54.28	54.28	56.65	54.53	54.07	54.07	53.91	52.86
Westrand 48	6225AT	Maastricht	46	4.5		54.79	54.79	57.27	55.12	54.66	54.66	54.51	53.52
Westrand 48	6225AT	Maastricht	46	7.5		55.03	55.03	57.64	55.50	55.07	55.07	54.90	54.04
Westrand 49	6225AT	Maastricht	46	1.5		54.42	54.42	56.85	54.72	54.26	54.26	54.09	53.04
Westrand 49	6225AT	Maastricht	46	1.5		53.17	53.17	56.47	54.34	54.06	54.06	53.95	52.60
Westrand 49	6225AT	Maastricht	46	4.5		54.90	54.90	57.45	55.29	54.84	54.84	54.68	53.69
Westrand 49	6225AT	Maastricht	46	4.5		53.54	53.54	56.72	54.56	54.25	54.25	54.16	52.73
Westrand 49	6225AT	Maastricht	46	7.5		55.10	55.10	58.02	55.87	55.63	55.63	55.52	54.56
Westrand 49	6225AT	Maastricht	46	7.5		55.19	55.19	57.84	55.70	55.28	55.28	55.10	54.26
Westrand 50	6225AT	Maastricht	46	1.5		54.71	54.71	57.44	55.32	54.65	54.65	54.38	53.37
Westrand 50	6225AT	Maastricht	46	4.5		55.27	55.27	58.10	55.96	55.28	55.28	55.05	54.11
Westrand 50	6225AT	Maastricht	46	7.5		55.62	55.62	58.57	56.43	55.84	55.84	55.55	54.83
Westrand 51	6225AT	Maastricht	46	1.5		54.49	54.49	57.84	55.73	54.97	54.97	54.67	53.34
Westrand 51	6225AT	Maastricht	46	1.5		54.89	54.89	57.52	55.40	54.74	54.74	54.48	53.41
Westrand 51	6225AT	Maastricht	46	4.5		55.30	55.30	58.71	56.55	55.83	55.83	55.55	54.39
Westrand 51	6225AT	Maastricht	46	4.5		55.45	55.45	58.19	56.04	55.39	55.39	55.16	54.16
Westrand 51	6225AT	Maastricht	46	7.5		56.66	56.66	59.73	57.59	57.05	57.05	56.74	56.04
Westrand 51	6225AT	Maastricht	46	7.5		55.79	55.79	58.65	56.51	55.95	55.95	55.65	54.92
Westrand 92	6225AV	Maastricht	46	1.5		56.29	56.29	59.39	57.32	55.76	55.73	54.96	54.76
Westrand 92	6225AV	Maastricht	46	1.5		55.86	55.86	58.91	56.81	56.23	56.23	56.00	54.32
Westrand 92	6225AV	Maastricht	46	1.5		53.49	53.49	56.63	54.59	51.79	51.71	49.82	51.71
Westrand 92	6225AV	Maastricht	46	4.5		57.07	57.07	60.21	58.11	56.76	56.74	56.07	55.96
Westrand 92	6225AV	Maastricht	46	4.5		54.57	54.57	57.67	55.58	53.30	53.25	51.89	53.25
Westrand 92	6225AV	Maastricht	46	4.5		56.47	56.47	59.64	57.51	56.97	56.97	56.78	55.32
Westrand 92	6225AV	Maastricht	46	7.5		55.51	55.51	58.60	56.51	54.95	54.91	53.43	54.91
Westrand 92	6225AV	Maastricht	46	7.5		57.49	57.49	60.77	58.67	57.64	57.62	56.73	57.08
Westrand 92	6225AV	Maastricht	46	7.5		57.03	57.03	60.33	58.21	57.79	57.79	57.50	56.65

Tabel B6.3.1
Rekenresultaten maatregelvariant sanering uit hoofdstuk 6.3

Adres			cluster	hoogte	Eerder vastgestelde Hogere waarde	Heersend in dB	Grenswaarde in dB	Toekomst zonder maatregelen	Toekomst met maatregelvariant tweelaagzob	Toekomst met maatregelvariant 250 x 2 meter scherm	Toekomst met maatregelvariant 300 x 2 meter scherm	Toekomst met maatregelvariant 250 x 3 meter scherm	Toekomst met maatregelvariant 300 x 3 meter scherm
Westrand 94	6225AV	Maastricht	46	1.5		52.84	52.84	56.58	54.48	53.29	53.29	52.79	51.56
Westrand 94	6225AV	Maastricht	46	1.5		56.19	56.19	59.31	57.23	55.54	55.50	54.66	54.58
Westrand 94	6225AV	Maastricht	46	4.5		53.61	53.61	57.40	55.27	54.21	54.21	53.81	52.81
Westrand 94	6225AV	Maastricht	46	4.5		57.01	57.01	60.15	58.05	56.59	56.56	55.86	55.84
Westrand 94	6225AV	Maastricht	46	7.5		54.84	54.84	58.52	56.40	55.66	55.66	55.15	54.84
Westrand 94	6225AV	Maastricht	46	7.5		57.44	57.44	60.72	58.62	57.51	57.49	56.52	56.99
Westrand 96	6225AV	Maastricht	46	1.5		56.20	56.20	59.29	57.22	55.40	55.36	54.47	54.50
Westrand 96	6225AV	Maastricht	46	1.5		53.10	53.10	56.41	54.38	51.38	51.29	49.41	51.28
Westrand 96	6225AV	Maastricht	46	4.5		53.86	53.86	56.94	54.87	52.65	52.60	51.34	52.59
Westrand 96	6225AV	Maastricht	46	4.5		57.05	57.05	60.15	58.05	56.49	56.46	55.72	55.80
Westrand 96	6225AV	Maastricht	46	7.5		54.78	54.78	57.83	55.76	54.26	54.22	52.79	54.22
Westrand 96	6225AV	Maastricht	46	7.5		57.48	57.48	60.72	58.63	57.44	57.42	56.39	56.97
Westrand 98	6225AV	Maastricht	46	1.5		52.79	52.79	56.30	54.21	52.66	52.66	51.97	51.15
Westrand 98	6225AV	Maastricht	46	1.5		56.05	56.05	59.21	57.14	55.18	55.12	54.21	54.29
Westrand 98	6225AV	Maastricht	46	4.5		53.39	53.39	56.80	54.69	53.61	53.61	53.18	52.40
Westrand 98	6225AV	Maastricht	46	4.5		56.93	56.93	60.08	57.98	56.33	56.29	55.51	55.67
Westrand 98	6225AV	Maastricht	46	7.5		57.36	57.36	60.65	58.56	57.31	57.28	56.20	56.86
Westrand 98	6225AV	Maastricht	46	7.5		54.83	54.83	58.05	55.97	55.24	55.24	54.69	54.55
Westrand 100	6225AV	Maastricht	46	1.5		56.05	56.05	59.27	57.21	55.14	55.07	54.15	54.26
Westrand 100	6225AV	Maastricht	46	1.5		53.18	53.18	56.40	54.36	51.35	51.19	49.53	51.18
Westrand 100	6225AV	Maastricht	46	4.5		56.94	56.94	60.15	58.05	56.32	56.28	55.47	55.68
Westrand 100	6225AV	Maastricht	46	4.5		53.92	53.92	57.13	55.04	52.65	52.56	51.22	52.55
Westrand 100	6225AV	Maastricht	46	7.5		54.81	54.81	58.04	55.96	54.26	54.20	52.74	54.20
Westrand 100	6225AV	Maastricht	46	7.5		57.38	57.38	60.72	58.62	57.32	57.29	56.17	56.89
Westrand 102	6225AV	Maastricht	46	1.5		52.89	52.89	56.14	54.05	52.52	52.52	51.71	51.23
Westrand 102	6225AV	Maastricht	46	1.5		56.01	56.01	59.25	57.18	54.96	54.88	53.94	54.12
Westrand 102	6225AV	Maastricht	46	4.5		56.91	56.91	60.13	58.03	56.18	56.13	55.26	55.60
Westrand 102	6225AV	Maastricht	46	4.5		53.36	53.36	56.75	54.64	53.39	53.39	52.86	52.35
Westrand 102	6225AV	Maastricht	46	7.5		57.34	57.34	60.71	58.61	57.21	57.18	56.00	56.82
Westrand 102	6225AV	Maastricht	46	7.5		54.84	54.84	58.02	55.94	55.09	55.06	54.41	54.46
Westrand 108	6225AV	Maastricht	46	1.5		56.03	56.03	59.12	57.04	54.59	54.39	53.57	53.75
Westrand 108	6225AV	Maastricht	46	1.5		55.34	55.34	58.64	56.54	54.59	54.59	53.66	53.61
Westrand 108	6225AV	Maastricht	46	4.5		56.93	56.93	59.99	57.89	55.81	55.73	54.80	55.30
Westrand 108	6225AV	Maastricht	46	4.5		56.06	56.06	59.40	57.27	55.55	55.55	54.78	54.82
Westrand 108	6225AV	Maastricht	46	7.5		56.80	56.80	60.16	58.05	56.78	56.78	55.76	56.29
Westrand 108	6225AV	Maastricht	46	7.5		57.38	57.38	60.57	58.47	56.85	56.80	55.65	56.50
Westrand 110	6225AV	Maastricht	46	1.5		54.86	54.86	57.76	55.71	52.17	51.38	51.08	50.99
Westrand 110	6225AV	Maastricht	46	1.5		55.91	55.91	59.06	56.99	54.40	54.17	53.37	53.51
Westrand 110	6225AV	Maastricht	46	4.5		56.06	56.06	58.81	56.73	53.91	53.54	52.48	53.42
Westrand 110	6225AV	Maastricht	46	4.5		56.87	56.87	59.97	57.87	55.69	55.58	54.64	55.16
Westrand 110	6225AV	Maastricht	46	7.5		57.33	57.33	60.56	58.46	56.72	56.66	55.54	56.37
Westrand 110	6225AV	Maastricht	46	7.5		56.72	56.72	59.58	57.51	55.36	55.17	54.10	55.11
Westrand 112	6225AV	Maastricht	46	1.5		55.83	55.83	58.96	56.88	54.13	53.85	53.12	53.22
Westrand 112	6225AV	Maastricht	46	1.5		54.26	54.26	58.01	55.93	53.14	53.14	51.65	52.43
Westrand 112	6225AV	Maastricht	46	4.5		56.86	56.86	59.87	57.77	55.46	55.30	54.42	54.93
Westrand 112	6225AV	Maastricht	46	4.5		55.21	55.21	58.92	56.80	54.43	54.43	53.27	53.91
Westrand 112	6225AV	Maastricht	46	7.5		56.01	56.01	59.71	57.59	55.81	55.81	54.47	55.47
Westrand 112	6225AV	Maastricht	46	7.5		57.32	57.32	60.46	58.37	56.52	56.43	55.33	56.18
Westrand 114	6225AV	Maastricht	46	1.5		53.22	53.22	56.03	53.97	50.81	50.10	50.23	49.54
Westrand 114	6225AV	Maastricht	46	1.5		55.82	55.82	58.94	56.86	54.05	53.72	53.07	53.08
Westrand 114	6225AV	Maastricht	46	4.5		54.39	54.39	56.60	54.54	52.20	51.73	51.35	51.51
Westrand 114	6225AV	Maastricht	46	4.5		56.93	56.93	59.83	57.73	55.39	55.18	54.36	54.81
Westrand 114	6225AV	Maastricht	46	7.5		55.15	55.15	57.53	55.47	53.70	53.48	52.75	53.38
Westrand 114	6225AV	Maastricht	46	7.5		57.39	57.39	60.42	58.33	56.43	56.33	55.26	56.09
Westrand 116	6225AV	Maastricht	46	1.5		55.73	55.73	58.88	56.80	53.90	53.49	52.98	52.79
Westrand 116	6225AV	Maastricht	46	1.5		52.58	52.58	56.44	54.36	51.30	51.30	49.74	50.65
Westrand 116	6225AV	Maastricht	46	4.5		53.63	53.63	57.25	55.13	52.93	52.93	51.90	52.49
Westrand 116	6225AV	Maastricht	46	4.5		56.89	56.89	59.76	57.65	55.24	54.95	54.23	54.57
Westrand 116	6225AV	Maastricht	46	7.5		54.52	54.52	58.05	55.95	54.23	54.22	53.11	53.89
Westrand 116	6225AV	Maastricht	46	7.5		57.37	57.37	60.36	58.27	56.28	56.13	55.11	55.89
Westrand 118	6225AV	Maastricht	46	1.5		55.82	55.82	58.86	56.78	53.85	53.40	52.96	52.65
Westrand 118	6225AV	Maastricht	46	1.5		53.35	53.35	56.12	54.06	50.95	49.98	50.57	49.13
Westrand 118	6225AV	Maastricht	46	4.5		57.02	57.02	59.73	57.62	55.18	54.86	54.18	54.45
Westrand 118	6225AV	Maastricht	46	4.5		54.32	54.32	56.27	54.20	52.01	51.29	51.43	50.90
Westrand 118	6225AV	Maastricht	46	7.5		55.40	55.40	57.42	55.37	53.75	53.43	52.97	53.29
Westrand 118	6225AV	Maastricht	46	7.5		57.48	57.48	60.34	58.25	56.22	56.05	55.04	55.81
Westrand 120	6225AV	Maastricht	46	1.5		53.07	53.07	56.76	54.67	51.25	51.25	49.84	50.70
Westrand 120	6225AV	Maastricht	46	1.5		55.70	55.70	58.80	56.72	53.73	53.21	52.92	52.38
Westrand 120	6225AV	Maastricht	46	4.5		54.11	54.11	57.46	55.34	52.98	52.97	51.86	52.61
Westrand 120	6225AV	Maastricht	46	4.5		56.91	56.91	59.67	57.55	55.02	54.63	54.07	54.18
Westrand 120	6225AV	Maastricht	46	7.5		54.33	54.33	57.81	55.69	53.57	53.54	52.25	53.22
Westrand 120	6225AV	Maastricht	46	7.5		57.42	57.42	60.28	58.19	56.07	55.86	54.94	55.60
Westrand 122	6225AV	Maastricht	46	1.5		54.79	54.79	57.20	55.16	53.00	51.66	52.82	50.09
Westrand 122	6225AV	Maastricht	46	1.5		55.67	55.67	58.74	56.66	53.72	53.11	52.96	52.19

Tabel B6.3.1
Rekenresultaten maatregelvariant sanering uit hoofdstuk 6.3

Adres			cluster	hoogte	Eerder vastgestelde Hogere waarde	Heersend in dB	Grenswaarde in dB	Toekomst zonder maatregelen	Toekomst met maatregelvariant tweelaagzonn	Toekomst met maatregelvariant 250 x 2 meter scherm	Toekomst met maatregelvariant 300 x 2 meter scherm	Toekomst met maatregelvariant 250 x 3 meter scherm	Toekomst met maatregelvariant 250 x 3 meter scherm
Westrand 122	6225AV	Maastricht	46	4.5		56.86	56.86	59.60	57.49	54.96	54.49	54.09	53.99
Westrand 122	6225AV	Maastricht	46	4.5		56.18	56.18	58.10	56.04	54.01	52.89	53.71	52.11
Westrand 122	6225AV	Maastricht	46	7.5		57.02	57.02	59.02	57.00	55.43	54.71	54.85	54.41
Westrand 122	6225AV	Maastricht	46	7.5		57.38	57.38	60.22	58.13	56.01	55.72	54.94	55.44
Westrand 126	6225AV	Maastricht	46	1.5		52.69	52.69	56.22	54.13	50.01	50.01	48.78	49.56
Westrand 126	6225AV	Maastricht	46	1.5		55.40	55.40	58.08	56.03	53.25	52.46	52.68	50.95
Westrand 126	6225AV	Maastricht	46	4.5		54.14	54.14	57.32	55.17	51.71	51.71	50.44	51.41
Westrand 126	6225AV	Maastricht	46	4.5		56.72	56.72	59.23	57.12	54.68	53.91	54.03	53.12
Westrand 126	6225AV	Maastricht	46	7.5		55.02	55.02	58.10	55.97	53.26	53.24	51.85	53.04
Westrand 126	6225AV	Maastricht	46	7.5		57.45	57.45	59.82	57.72	55.63	55.05	54.78	54.58
Westrand 128	6225AW	Maastricht	46	1.5		55.31	55.31	57.91	55.86	53.17	52.34	52.65	50.66
Westrand 128	6225AW	Maastricht	46	4.5		53.51	53.51	55.06	53.00	52.67	51.35	52.65	49.97
Westrand 128	6225AW	Maastricht	46	4.5		56.66	56.66	59.11	56.99	54.60	53.78	54.01	52.93
Westrand 128	6225AW	Maastricht	46	7.5		57.42	57.42	59.70	57.60	55.55	54.91	54.76	54.39
Westrand 130	6225AW	Maastricht	46	1.5		55.16	55.16	57.70	55.66	53.13	52.25	52.66	50.34
Westrand 130	6225AW	Maastricht	46	1.5		51.93	51.93	55.86	53.79	47.53	47.53	45.08	47.32
Westrand 130	6225AW	Maastricht	46	4.5		56.52	56.52	58.94	56.83	54.60	53.69	54.07	52.71
Westrand 130	6225AW	Maastricht	46	4.5		53.14	53.14	56.76	54.62	49.59	49.59	47.29	49.47
Westrand 130	6225AW	Maastricht	46	7.5		54.20	54.20	57.61	55.48	51.73	51.73	49.65	51.65
Westrand 130	6225AW	Maastricht	46	7.5		57.32	57.32	59.55	57.46	55.53	54.81	54.85	54.15
Westrand 132	6225AW	Maastricht	46	1.5		52.64	52.64	54.14	52.16	52.06	50.64	52.02	47.64
Westrand 132	6225AW	Maastricht	46	1.5		55.01	55.01	57.41	55.38	52.91	52.01	52.47	49.92
Westrand 132	6225AW	Maastricht	46	4.5		56.52	56.52	58.78	56.68	54.51	53.59	54.03	52.51
Westrand 132	6225AW	Maastricht	46	7.5		57.31	57.31	59.42	57.32	55.44	54.66	54.84	53.92
Westrand 134	6225AW	Maastricht	46	1.5		55.24	55.24	57.59	55.53	53.28	52.37	52.87	50.33
Westrand 134	6225AW	Maastricht	46	1.5		51.56	51.56	55.08	52.98	47.32	46.36	45.43	46.36
Westrand 134	6225AW	Maastricht	46	4.5		56.48	56.48	58.73	56.62	54.68	53.69	54.24	52.55
Westrand 134	6225AW	Maastricht	46	4.5		52.79	52.79	56.13	54.00	49.33	48.46	47.63	48.45
Westrand 134	6225AW	Maastricht	46	7.5		57.22	57.22	59.34	57.25	55.58	54.75	55.01	53.96
Westrand 134	6225AW	Maastricht	46	7.5		54.25	54.25	57.17	55.06	51.79	51.30	50.32	51.28
Westrand 136	6225AW	Maastricht	46	1.5		55.06	55.06	57.34	55.30	53.23	52.37	52.87	50.15
Westrand 136	6225AW	Maastricht	46	4.5		56.37	56.37	58.56	56.46	54.63	53.70	54.23	52.42
Westrand 136	6225AW	Maastricht	46	7.5		57.11	57.11	59.18	57.09	55.52	54.70	55.01	53.80
Westrand 138	6225AW	Maastricht	46	1.5		55.08	55.08	57.12	55.08	53.20	52.36	52.88	49.94
Westrand 138	6225AW	Maastricht	46	1.5		51.75	51.75	54.67	52.61	48.64	45.38	47.75	45.37
Westrand 138	6225AW	Maastricht	46	4.5		56.42	56.42	58.38	56.28	54.61	53.71	54.25	52.28
Westrand 138	6225AW	Maastricht	46	4.5		52.70	52.70	55.66	53.52	49.70	47.56	48.60	47.55
Westrand 138	6225AW	Maastricht	46	7.5		57.16	57.16	59.02	56.93	55.50	54.65	55.05	53.62
Westrand 138	6225AW	Maastricht	46	7.5		54.22	54.22	56.78	54.68	51.99	50.70	51.00	50.66
Westrand 140	6225AW	Maastricht	46	1.5		55.07	55.07	56.98	54.95	53.15	52.38	52.84	49.81
Westrand 140	6225AW	Maastricht	46	4.5		56.42	56.42	58.26	56.17	54.58	53.78	54.25	52.19
Westrand 140	6225AW	Maastricht	46	7.5		57.15	57.15	58.92	56.83	55.47	54.69	55.06	53.52
Westrand 142	6225AW	Maastricht	46	1.5		52.55	52.55	55.20	53.14	49.67	45.96	48.98	45.67
Westrand 142	6225AW	Maastricht	46	1.5		54.96	54.96	56.78	54.75	53.12	52.34	52.84	49.63
Westrand 142	6225AW	Maastricht	46	4.5		54.06	54.06	56.64	54.51	51.58	48.23	50.90	47.97
Westrand 142	6225AW	Maastricht	46	4.5		56.32	56.32	58.09	56.00	54.58	53.76	54.28	52.04
Westrand 142	6225AW	Maastricht	46	7.5		55.37	55.37	57.79	55.66	53.51	51.10	52.75	50.92
Westrand 142	6225AW	Maastricht	46	7.5		57.03	57.03	58.76	56.67	55.47	54.65	55.11	53.40
Westrand 144	6225AW	Maastricht	46	1.5		54.83	54.83	56.63	54.61	53.08	52.37	52.82	49.50
Westrand 144	6225AW	Maastricht	46	4.5		56.22	56.22	57.95	55.86	54.54	53.78	54.25	51.93
Westrand 144	6225AW	Maastricht	46	7.5		56.93	56.93	58.63	56.54	55.42	54.65	55.08	53.31
Westrand 146	6225AW	Maastricht	46	1.5		53.34	53.34	55.55	53.50	50.55	48.20	50.04	46.20
Westrand 146	6225AW	Maastricht	46	1.5		54.73	54.73	56.50	54.48	53.12	52.52	52.89	49.49
Westrand 146	6225AW	Maastricht	46	4.5		54.82	54.82	57.08	54.95	52.50	50.32	51.98	48.36
Westrand 146	6225AW	Maastricht	46	4.5		56.11	56.11	57.80	55.71	54.51	53.86	54.25	51.82
Westrand 146	6225AW	Maastricht	46	7.5		55.89	55.89	58.12	55.99	54.14	52.35	53.58	50.88
Westrand 146	6225AW	Maastricht	46	7.5		56.80	56.80	58.47	56.40	55.38	54.71	55.07	53.24
Westrand 148	6225AW	Maastricht	46	1.5		54.71	54.71	56.42	54.40	53.14	52.61	52.93	49.60
Westrand 148	6225AW	Maastricht	46	4.5		56.04	56.04	57.68	55.60	54.48	53.86	54.24	51.70
Westrand 148	6225AW	Maastricht	46	7.5		56.74	56.74	58.35	56.27	55.32	54.68	55.04	53.17

Tabel B6.3.1
Rekenresultaten maatregelvariant sanering uit hoofdstuk 6.3

Adres			cluster	hoogte		Grenswaarde in dB	Toekomst zonnel maatregelen	Toekomst met maat- regelvariant 1, in dB	Toekomst met maat- regelvariant 2, in dB	Toekomst met maat- regelvariant 3, in dB	Toekomst met maat- regelvariant 4, in dB	Toekomst met maat- regelvariant 5, in dB	Toekomst met maat- regelvariant 6, in dB	Toekomst met geadviseerde maatregelen
Kasteel Hillenraadweg 11 A	6222XL	Maastricht	43	1.5	48	62.17	48.47	46.83	44.39	43.49	42.74	42.12	60.21	
Kasteel Hillenraadweg 11 A	6222XL	Maastricht	43	1.5	48	63.12	52.32	51.08	48.95	50.51	50.35	50.24	61.05	
Kasteel Hillenraadweg 11 B	6222XL	Maastricht	43	2.5	48	63.35	50.38	48.53	45.77	44.73	43.89	43.18	61.34	
Kasteel Hillenraadweg 11 B	6222XL	Maastricht	43	4.5	48	65.06	55.38	53.85	51.58	51.67	51.27	51.03	62.94	
Kasteel Hillenraadweg 11 C	6222XL	Maastricht	43	5.5	48	64.72	55.49	52.79	48.77	47.35	46.20	45.26	62.67	
Kasteel Hillenraadweg 11 C	6222XL	Maastricht	43	7.5	48	65.29	60.09	56.67	53.67	53.03	52.34	51.81	63.17	
Kasteel Hillenraadweg 11 D	6222XL	Maastricht	43	8.5	48	65.28	61.12	58.68	52.51	50.51	48.78	47.41	63.23	
Kasteel Hillenraadweg 11 D	6222XL	Maastricht	43	10.5	48	65.35	62.71	61.10	56.11	54.75	53.75	52.99	63.23	
Kasteel Hillenraadweg 13 A	6222XL	Maastricht	43	1.5	48	61.35	47.64	46.06	43.73	42.88	42.19	41.60	59.37	
Kasteel Hillenraadweg 13 B	6222XL	Maastricht	43	2.5	48	62.35	49.40	47.59	44.96	43.99	43.20	42.55	60.31	
Kasteel Hillenraadweg 13 C	6222XL	Maastricht	43	5.5	48	63.65	54.03	51.50	47.70	46.41	45.37	44.52	61.59	
Kasteel Hillenraadweg 13 D	6222XL	Maastricht	43	8.5	48	64.35	59.78	56.67	51.13	49.34	47.81	46.63	62.30	
Kasteel Hillenraadweg 15 C	6222XL	Maastricht	43	5.5	48	63.10	52.69	50.55	47.00	45.78	44.80	44.02	61.02	
Kasteel Hillenraadweg 15 D	6222XL	Maastricht	43	8.5	48	63.90	58.86	54.98	50.16	48.70	47.30	46.20	61.83	
Kasteel Hillenraadweg 21 A	6222XL	Maastricht	43	1.5	48	62.00	48.46	46.84	44.42	43.53	42.80	42.21	60.07	
Kasteel Hillenraadweg 21 A	6222XL	Maastricht	43	1.5	48	62.74	51.28	49.77	47.71	47.84	47.49	47.24	60.71	
Kasteel Hillenraadweg 21 B	6222XL	Maastricht	43	2.5	48	63.25	50.42	48.57	45.83	44.81	43.97	43.29	61.26	
Kasteel Hillenraadweg 21 B	6222XL	Maastricht	43	2.5	48	63.86	52.89	51.39	48.90	48.78	48.35	48.04	61.78	
Kasteel Hillenraadweg 21 C	6222XL	Maastricht	43	5.5	48	64.61	55.58	52.86	48.84	47.41	46.25	45.29	62.60	
Kasteel Hillenraadweg 21 C	6222XL	Maastricht	43	5.5	48	65.14	56.55	54.58	51.61	50.74	49.82	49.18	63.05	
Kasteel Hillenraadweg 21 D	6222XL	Maastricht	43	8.5	48	65.31	61.62	59.17	52.77	50.66	48.92	47.52	63.31	
Kasteel Hillenraadweg 21 D	6222XL	Maastricht	43	8.5	48	65.82	61.77	59.30	54.31	53.13	51.91	50.90	63.75	
Kasteel Hillenraadweg 23 A	6222XL	Maastricht	43	1.5	48	61.20	47.84	46.27	43.96	43.11	42.43	41.86	59.24	
Kasteel Hillenraadweg 23 B	6222XL	Maastricht	43	2.5	48	62.33	49.64	47.85	45.22	44.26	43.48	42.83	60.31	
Kasteel Hillenraadweg 23 C	6222XL	Maastricht	43	5.5	48	63.65	54.23	51.73	47.91	46.61	45.56	44.71	61.62	
Kasteel Hillenraadweg 23 D	6222XL	Maastricht	43	8.5	48	64.57	60.27	57.09	51.53	49.64	48.09	46.91	62.55	
Kasteel Hillenraadweg 25 C	6222XM	Maastricht	43	5.5	48	63.10	53.06	50.94	47.30	46.07	45.10	44.31	61.05	
Kasteel Hillenraadweg 25 D	6222XM	Maastricht	43	8.5	48	64.05	59.32	55.48	50.70	49.12	47.63	46.54	62.02	
Kasteel Hillenraadweg 31 C	6222XM	Maastricht	43	5.5	48	64.61	56.09	53.31	49.12	47.63	46.42	45.44	62.63	
Kasteel Hillenraadweg 31 C	6222XM	Maastricht	43	5.5	48	65.14	56.92	54.80	51.48	50.38	49.22	48.33	63.08	
Kasteel Hillenraadweg 31 D	6222XM	Maastricht	43	8.5	48	65.90	62.44	60.16	54.58	53.13	51.74	50.55	63.87	
Kasteel Hillenraadweg 31 D	6222XM	Maastricht	43	8.5	48	65.35	62.27	60.16	53.33	51.02	49.19	47.69	63.41	
Kasteel Hillenraadweg 33 C	6222XM	Maastricht	43	5.5	48	63.59	54.90	52.36	48.34	46.97	45.88	45.00	61.60	
Kasteel Hillenraadweg 33 D	6222XM	Maastricht	43	8.5	48	64.49	60.94	58.26	52.18	50.11	48.41	47.09	62.54	
Kasteel Hillenraadweg 35 C	6222XM	Maastricht	43	5.5	48	63.11	53.93	51.54	47.72	46.42	45.37	44.54	61.10	
Kasteel Hillenraadweg 35 D	6222XM	Maastricht	43	8.5	48	64.21	60.13	56.97	51.37	49.59	47.98	46.79	62.23	
Kasteel Hillenraadweg 41 B	6222XN	Maastricht	43	2.5	48	63.34	51.12	49.13	46.23	45.18	44.32	43.61	61.42	
Kasteel Hillenraadweg 41 B	6222XN	Maastricht	43	2.5	48	63.99	53.09	51.30	47.90	46.68	45.78	45.06	61.97	
Kasteel Hillenraadweg 41 C	6222XN	Maastricht	43	5.5	48	65.18	57.54	55.19	51.58	49.95	48.38	47.21	63.17	
Kasteel Hillenraadweg 41 C	6222XN	Maastricht	43	5.5	48	64.56	56.65	53.75	49.35	47.83	46.59	45.59	62.64	
Kasteel Hillenraadweg 41 D	6222XN	Maastricht	43	8.5	48	65.27	62.51	60.58	53.71	51.39	49.44	47.90	63.41	
Kasteel Hillenraadweg 41 D	6222XN	Maastricht	43	8.5	48	65.92	62.93	60.96	55.04	53.24	51.63	50.14	63.95	
Kasteel Hillenraadweg 43 C	6222XN	Maastricht	43	5.5	48	63.55	55.43	52.78	48.63	47.22	46.09	45.18	61.59	
Kasteel Hillenraadweg 43 D	6222XN	Maastricht	43	8.5	48	64.43	61.35	58.96	52.59	50.59	48.75	47.37	62.53	
Kasteel Hillenraadweg 45 C	6222XN	Maastricht	43	5.5	48	62.94	54.42	51.92	47.98	46.64	45.58	44.73	60.97	
Kasteel Hillenraadweg 45 D	6222XN	Maastricht	43	8.5	48	64.00	60.56	57.84	51.71	49.95	48.23	47.00	62.07	
Kasteel Hillenraadweg 51 A	6222XN	Maastricht	43	1.5	48	62.87	51.24	49.34	46.50	45.55	44.77	44.14	60.93	
Kasteel Hillenraadweg 51 A	6222XN	Maastricht	43	1.5	48	62.34	49.63	47.90	45.33	44.40	43.64	43.01	60.55	
Kasteel Hillenraadweg 51 B	6222XN	Maastricht	43	2.5	48	63.50	51.53	49.52	46.58	45.51	44.64	43.93	61.64	
Kasteel Hillenraadweg 51 B	6222XN	Maastricht	43	2.5	48	64.04	53.31	51.40	48.06	46.86	45.96	45.22	62.04	
Kasteel Hillenraadweg 51 C	6222XN	Maastricht	43	5.5	48	64.65	57.18	54.15	49.68	48.12	46.86	45.84	62.79	
Kasteel Hillenraadweg 51 C	6222XN	Maastricht	43	5.5	48	65.15	58.25	55.62	51.70	49.99	48.50	47.35	63.16	
Kasteel Hillenraadweg 51 D	6222XN	Maastricht	43	8.5	48	65.35	62.79	60.80	54.03	51.75	49.69	48.14	63.54	
Kasteel Hillenraadweg 51 D	6222XN	Maastricht	43	8.5	48	65.87	63.30	61.42	55.45	53.57	51.82	50.27	63.94	
Kasteel Hillenraadweg 53 B	6222XN	Maastricht	43	2.5	48	62.25	50.56	48.66	45.93	44.93	44.11	43.45	60.38	
Kasteel Hillenraadweg 53 C	6222XN	Maastricht	43	5.5	48	63.43	55.40	52.83	48.65	47.25	46.11	45.20	61.51	
Kasteel Hillenraadweg 53 D	6222XN	Maastricht	43	8.5	48	64.34	61.34	58.90	52.59	50.61	48.78	47.41	62.48	
Kasteel Hillenraadweg 55 C	6222XP	Maastricht	43	5.5	48	62.86	54.45	52.02	48.05	46.73	45.66	44.80	60.92	
Kasteel Hillenraadweg 55 D	6222XP	Maastricht	43	8.5	48	63.83	60.38	57.90	51.68	49.86	48.22	46.98	61.95	
Kasteel Hillenraadweg 61 A	6222XP	Maastricht	43	1.5	48	61.84	48.97	47.35	44.94	44.07	43.36	42.79	60.18	
Kasteel Hillenraadweg 61 A	6222XP	Maastricht	43	1.5	48	62.54	50.78	48.98	46.31	45.40	44.64	44.02	60.65	
Kasteel Hillenraadweg 61 B	6222XP	Maastricht	43	2.5	48	63.18	50.82	48.93	46.15	45.14	44.33	43.67	61.43	
Kasteel Hillenraadweg 61 B	6222XP	Maastricht	43	2.5	48	63.86	52.97	50.96	47.77	46.67	45.80	45.08	61.89	
Kasteel Hillenraadweg 61 C	6222XP	Maastricht	43	5.5	48	65.00	57.96	55.37	51.38	49.64	48.23	47.14	63.03	
Kasteel Hillenraadweg 61 C	6222XP	Maastricht	43	5.5	48	64.37	56.13	53.30	49.12	47.65	46.45	45.50	62.56	
Kasteel Hillenraadweg 61 D	6222XP	Maastricht	43	8.5	48	65.73	63.16	61.27	55.32	53.30	51.56	49.92	63.83	
Kasteel Hillenraadweg 61 D	6222XP	Maastricht	43	8.5	48	65.07	62.25	60.08	53.40	51.12	49.20	47.74	63.34	
Kasteel Hillenraadweg 63 A	6222XP	Maastricht	43	1.5	48	60.77	48.34	46.83	44.60	43.77	43.10	42.55	59.11	
Kasteel Hillenraadweg 63 B	6222XP	Maastricht	43	2.5	48	62.08	49.95	48.17	45.61	44.67	43.90	43.27	60.36	
Kasteel Hillenraadweg 63 C	6222XP	Maastricht	43	5.5	48	63.29	54.55	52.03	48.17	46.85	45.78	44.91	61.46	
Kasteel Hillenraadweg 63 D	6222XP	Maastricht	43	8.5	48	64.11	60.46	57.98	52.15	50.02	48.30	47.04	62.34	
Kasteel Hillenraadweg 65 B	6222XP	Maastricht	43	2.5	48	61.53	49.51	47.78	45.24	44.29	43.54	42.91	59.78	
Kasteel Hillenraadweg 65 C	6222XP	Maastricht	43	5.5	48	62.76	53.90	51.43	47.67	46.38	45.34	44.50	60.88	
Kasteel Hillenraadweg 65 D	6222XP	Maastricht	43	8.5	48	63.64	59.60	56.87	51.43	49.33	47.83	46.62	61.82	
Kasteel Hillenraadweg 71 A	6222XR	Maastricht	43	1.5	48	62.23	50.32	48.59	46.08	45.21	44.48	43.88	60.39	
Kasteel Hillenraadweg 71 A	6222XR	Maastricht	43	1.5	48	61.85	48.86	47.28	44.92	44.08	43.38	42.83	60.49	
Kasteel Hillenraadweg 71 B	6222XR	Maastricht	43	2.5	48	63.64	52.51	50.50	47.40	46.38	45.55	44.85	61.75	
Kasteel Hillenraadweg 71 C	6222XR	Maastricht	43	2.5	48	63.19	50.55	48.73	46.02	45.04	44.25	43.60	61.75	
Kasteel Hillenraadweg 71 C	6222XR	Maastricht	43	5.5	48	64.35	55.69	52.92	48.87	47.44	46.28	45.34	62.80	
Kasteel Hillenraadweg 71 C	6222XR	Maastricht	43	5.5	48	64.80	57.37	54.86	50.99	49.24	47.84	46.84	62.84	
Kasteel Hillenraadweg 71 D	6222XR	Maastricht	43	8.5	48	65.10	62.00	59.67	53.31	51.01	49.12	47.70	63.60	
Kasteel Hillenraadweg 71 D	6222XR	Maastricht	43	8.5	48	65.57	62.78	60.73	55.00	52.98	51.28	49.66	63.67	
Kasteel Hillenraadweg 73 A	6222XR	Maastricht	43	1.5	48	61.02	48.58	47.07	44.79	43.94	43.24	42.67	59.75	

Tabel B6.3.1
Rekenresultaten maatregelvariant sanering uit hoofdstuk 6.3

Adres			cluster	hoogte	Grenswaarde in dB	Toekomst zonnel maatregelen	Toekomst met maat- regelvariant 1, in dB	Toekomst met maat- regelvariant 2, in dB	Toekomst met maat- regelvariant 3, in dB	Toekomst met maat- regelvariant 4, in dB	Toekomst met maat- regelvariant 5, in dB	Toekomst met maat- regelvariant 6, in dB	Toekomst met geadviseerde maatregelen
Kasteel Hillenraadweg 73 B	6222XR	Maastricht	43	2.5	48	62.16	50.08	48.32	45.72	44.77	43.98	43.33	60.83
Kasteel Hillenraadweg 73 C	6222XR	Maastricht	43	5.5	48	63.25	54.71	52.30	48.28	46.93	45.85	44.96	61.81
Kasteel Hillenraadweg 73 D	6222XR	Maastricht	43	8.5	48	64.02	60.26	58.06	52.45	50.37	48.54	47.21	62.59
Kasteel Hillenraadweg 75 B	6222XR	Maastricht	43	2.5	48	61.78	49.85	48.10	45.49	44.53	43.75	43.10	60.44
Kasteel Hillenraadweg 75 C	6222XR	Maastricht	43	5.5	48	62.88	54.29	52.02	47.97	46.65	45.58	44.73	61.42
Kasteel Hillenraadweg 75 D	6222XR	Maastricht	43	8.5	48	63.63	59.53	57.37	51.88	49.97	48.17	46.90	62.19
Kasteel Hillenraadweg 81 A	6222XR	Maastricht	43	1.5	48	62.38	49.42	47.76	45.35	44.48	43.77	43.21	61.57
Kasteel Hillenraadweg 81 A	6222XR	Maastricht	43	1.5	48	62.92	51.03	49.17	46.63	45.75	45.02	44.42	61.70
Kasteel Hillenraadweg 81 B	6222XR	Maastricht	43	2.5	48	63.74	51.12	49.21	46.44	45.44	44.62	43.97	62.93
Kasteel Hillenraadweg 81 B	6222XR	Maastricht	43	2.5	48	64.18	53.13	51.14	47.90	46.86	46.02	45.33	62.93
Kasteel Hillenraadweg 81 C	6222XR	Maastricht	43	5.5	48	64.72	56.59	53.74	49.39	47.90	46.70	45.73	63.81
Kasteel Hillenraadweg 81 C	6222XR	Maastricht	43	5.5	48	65.10	57.95	55.34	51.45	49.70	48.25	47.22	63.74
Kasteel Hillenraadweg 81 D	6222XR	Maastricht	43	8.5	48	65.48	62.29	60.40	54.47	52.01	49.93	48.41	64.49
Kasteel Hillenraadweg 81 D	6222XR	Maastricht	43	8.5	48	65.89	63.04	61.23	55.63	53.59	51.84	50.28	64.49
Kasteel Hillenraadweg 83 A	6222XS	Maastricht	43	1.5	48	61.27	49.19	47.62	45.25	44.38	43.67	43.09	60.49
Kasteel Hillenraadweg 83 B	6222XS	Maastricht	43	2.5	48	62.72	50.73	48.94	46.26	45.25	44.44	43.77	61.99
Kasteel Hillenraadweg 83 C	6222XS	Maastricht	43	5.5	48	63.79	55.73	53.25	48.95	47.54	46.40	45.46	62.98
Kasteel Hillenraadweg 83 D	6222XS	Maastricht	43	8.5	48	64.52	60.79	58.86	53.62	51.52	49.40	47.96	63.62
Kasteel Hillenraadweg 85 B	6222XS	Maastricht	43	2.5	48	62.01	50.55	48.77	46.10	45.12	44.30	43.64	61.18
Kasteel Hillenraadweg 85 C	6222XS	Maastricht	43	5.5	48	63.21	55.35	52.95	48.73	47.37	46.29	45.40	62.34
Kasteel Hillenraadweg 85 D	6222XS	Maastricht	43	8.5	48	63.93	60.09	58.20	53.12	51.20	49.21	47.88	62.97
Kasteel Hillenraadweg 91 A	6222XS	Maastricht	43	1.5	48	62.00	49.92	48.27	45.84	44.98	44.29	43.77	61.35
Kasteel Hillenraadweg 91 A	6222XS	Maastricht	43	1.5	48	62.86	51.80	49.88	47.19	46.27	45.52	44.92	61.94
Kasteel Hillenraadweg 91 B	6222XS	Maastricht	43	2.5	48	63.89	51.66	49.68	46.87	45.86	45.07	44.45	63.34
Kasteel Hillenraadweg 91 B	6222XS	Maastricht	43	2.5	48	64.48	53.78	51.77	48.42	47.33	46.46	45.75	63.62
Kasteel Hillenraadweg 91 C	6222XS	Maastricht	43	5.5	48	65.03	58.41	54.87	50.24	48.67	47.42	46.41	64.39
Kasteel Hillenraadweg 91 C	6222XS	Maastricht	43	5.5	48	65.47	59.58	56.32	52.15	50.42	48.88	47.76	64.58
Kasteel Hillenraadweg 91 D	6222XS	Maastricht	43	8.5	48	65.72	62.97	61.61	56.02	53.30	51.01	49.34	64.96
Kasteel Hillenraadweg 91 D	6222XS	Maastricht	43	8.5	48	66.25	63.68	62.47	57.02	54.69	52.71	51.05	65.23
Kasteel Hillenraadweg 93 B	6222XS	Maastricht	43	2.5	48	62.08	51.22	49.44	46.81	45.84	45.08	44.46	61.48
Kasteel Hillenraadweg 93 C	6222XS	Maastricht	43	5.5	48	63.76	57.01	53.96	49.69	48.29	47.19	46.27	63.16
Kasteel Hillenraadweg 93 D	6222XS	Maastricht	43	8.5	48	64.49	60.97	59.51	54.66	52.48	50.33	48.85	63.76
Kasteel Hillenraadweg 95 C	6222XS	Maastricht	43	5.5	48	63.27	56.46	53.49	49.32	47.97	46.90	45.99	62.69
Kasteel Hillenraadweg 95 D	6222XS	Maastricht	43	8.5	48	63.99	60.22	58.61	54.05	51.95	49.87	48.47	63.29
Kasteel Hillenraadweg 101 A	6222XT	Maastricht	43	1.5	48	60.81	49.93	48.23	45.75	44.87	44.18	43.65	60.33
Kasteel Hillenraadweg 101 A	6222XT	Maastricht	43	1.5	48	61.91	52.06	50.16	47.38	46.44	45.68	45.07	61.07
Kasteel Hillenraadweg 101 B	6222XT	Maastricht	43	2.5	48	63.20	51.75	49.78	46.91	45.88	45.07	44.46	62.85
Kasteel Hillenraadweg 101 B	6222XT	Maastricht	43	2.5	48	63.89	53.98	52.01	48.66	47.50	46.62	45.91	63.23
Kasteel Hillenraadweg 101 C	6222XT	Maastricht	43	5.5	48	65.21	59.74	56.90	52.53	50.84	49.28	48.09	64.51
Kasteel Hillenraadweg 101 C	6222XT	Maastricht	43	5.5	48	64.44	57.94	55.11	50.37	48.77	47.51	46.48	63.97
Kasteel Hillenraadweg 101 D	6222XT	Maastricht	43	8.5	48	65.07	61.99	60.86	56.63	53.49	51.18	49.48	64.47
Kasteel Hillenraadweg 101 D	6222XT	Maastricht	43	8.5	48	65.96	63.24	62.24	58.01	55.15	53.15	51.47	65.14
Kasteel Hillenraadweg 103 B	6222XT	Maastricht	43	2.5	48	61.11	50.96	49.13	46.44	45.44	44.64	44.02	60.75
Kasteel Hillenraadweg 103 C	6222XT	Maastricht	43	5.5	48	63.02	56.22	53.86	49.44	48.02	46.88	45.93	62.63
Kasteel Hillenraadweg 103 D	6222XT	Maastricht	43	8.5	48	63.62	59.72	58.42	54.88	52.23	50.13	48.64	63.11
Kasteel Hillenraadweg 105 C	6222XT	Maastricht	43	5.5	48	62.73	56.21	53.77	49.35	47.92	46.76	45.80	62.30
Kasteel Hillenraadweg 105 D	6222XT	Maastricht	43	8.5	48	63.34	59.45	58.12	54.46	52.02	49.96	48.48	62.80
Kasteel Hillenraadweg 111 A	6222XV	Maastricht	43	1.5	48	62.76	50.41	48.69	46.35	45.56	44.97	44.53	62.57
Kasteel Hillenraadweg 111 A	6222XV	Maastricht	43	1.5	48	62.32	52.60	50.73	47.66	46.65	45.86	45.24	61.79
Kasteel Hillenraadweg 111 B	6222XV	Maastricht	43	2.5	48	63.89	54.45	52.46	49.00	47.72	46.78	46.06	63.46
Kasteel Hillenraadweg 111 B	6222XV	Maastricht	43	2.5	48	63.84	52.10	50.13	47.36	46.45	45.75	45.24	63.67
Kasteel Hillenraadweg 111 C	6222XV	Maastricht	43	5.5	48	64.30	57.64	55.61	50.75	49.20	48.04	47.12	64.05
Kasteel Hillenraadweg 111 C	6222XV	Maastricht	43	5.5	48	64.70	59.42	57.62	52.89	51.20	49.66	48.33	64.20
Kasteel Hillenraadweg 111 D	6222XV	Maastricht	43	8.5	48	64.73	61.35	60.28	56.83	53.94	51.51	49.86	64.36
Kasteel Hillenraadweg 111 D	6222XV	Maastricht	43	8.5	48	65.35	62.44	61.52	58.57	55.72	53.47	51.77	64.73
Kasteel Hillenraadweg 113 B	6222XV	Maastricht	43	2.5	48	62.48	51.20	49.62	47.44	46.79	46.30	45.93	62.33
Kasteel Hillenraadweg 113 C	6222XV	Maastricht	43	5.5	48	63.09	55.92	54.06	50.06	48.91	48.08	47.45	62.89
Kasteel Hillenraadweg 113 D	6222XV	Maastricht	43	8.5	48	63.46	59.39	58.03	54.88	52.36	50.66	49.46	63.17
Kasteel Hillenraadweg 115 C	6222XV	Maastricht	43	5.5	48	62.65	55.31	53.61	50.04	49.11	48.40	47.91	62.48
Kasteel Hillenraadweg 115 D	6222XV	Maastricht	43	8.5	48	63.04	58.50	57.12	54.45	52.12	50.70	49.68	62.78
Kasteel Wolfrathstraat 43 E	6222TJ	Maastricht	43	16.5	48	62.62	60.44	59.54	56.72	53.87	51.62	49.75	60.57
Kasteel Wolfrathstraat 43 E	6222TJ	Maastricht	43	16.5	48	64.50	62.66	62.00	59.67	58.33	56.85	55.96	62.45
Kasteel Wolfrathstraat 45 D	6222TJ	Maastricht	43	13.5	48	64.31	62.08	61.07	58.20	58.09	57.63	57.35	62.26
Kasteel Wolfrathstraat 45 E	6222TJ	Maastricht	43	16.5	48	64.54	62.92	62.39	60.49	59.68	58.68	58.10	62.48
Kruisdonk 45	6222PH	Maastricht	43	1.5	48	56.36	56.36	56.36	56.36	56.36	56.36	56.36	55.00
Kruisdonk 45	6222PH	Maastricht	43	1.5	48	57.68	57.68	57.68	57.68	57.68	57.68	57.68	56.12
Kruisdonk 45	6222PH	Maastricht	43	1.5	48	61.63	61.63	61.63	61.63	61.63	61.63	61.63	60.37
Kruisdonk 45	6222PH	Maastricht	43	1.5	48	62.08	62.08	62.08	62.08	62.08	62.08	62.08	61.01
Kruisdonk 45	6222PH	Maastricht	43	4.5	48	59.79	59.79	59.79	59.79	59.79	59.79	59.79	58.20
Kruisdonk 45	6222PH	Maastricht	43	4.5	48	64.99	64.99	64.99	64.99	64.99	64.99	64.99	63.71
Kruisdonk 45	6222PH	Maastricht	43	4.5	48	65.76	65.76	65.76	65.76	65.76	65.76	65.76	64.63
Kruisdonk 45	6222PH	Maastricht	43	4.5	48	59.99	59.99	59.99	59.99	59.99	59.99	59.99	58.43

Tabel B6.3.1
 Rekenresultaten maatregelvariant sanering uit hoofdstuk 6.3

Adres	cluster	hoogte	Eerder vastgestelde Hogere waarde	Heersend in dB	Grenswaarde in dB	Toekomst zonder maatregelen	Toekomst met maatregelvariant 1 in dB	Toekomst met maatregelvariant 2 in dB	Toekomst met maatregelvariant 3 in dB	Toekomst met maatregelvariant 4 in dB	Toekomst met maatregelvariant 5 in dB	Toekomst met maatregelvariant 6 in dB	Toekomst met maatregelvariant 7 in dB	
Amyberweg 3	6231BH	Meerssen	1	4.5	49.22	49.22	51.19	50.27	50.26	50.25	50.24	50.24	50.24	48.54
Amyberweg 3	6231BH	Meerssen	1	7.5	55.21	55.21	57.95	57.28	57.28	57.28	57.28	57.28	57.28	53.55
Amyberweg 3	6231BH	Meerssen	1	7.5	55.46	55.46	59.53	58.98	58.97	58.96	58.96	58.95	58.95	54.14
Amyberweg 4	6231BJ	Meerssen	1	4.5	50.16	50.16	51.77	50.79	50.75	50.72	50.69	50.67	50.69	49.60
Amyberweg 4	6231BJ	Meerssen	1	7.5	53.60	53.60	56.55	55.85	55.82	55.80	55.78	55.77	55.77	52.27
Amyberweg 5	6231BH	Meerssen	1	4.5	50.57	50.57	52.17	51.03	51.03	51.03	51.03	51.02	51.02	49.95
Amyberweg 5	6231BH	Meerssen	1	7.5	54.49	54.49	57.77	57.19	57.19	57.19	57.19	57.19	57.19	52.74
Amyberweg 6	6231BJ	Meerssen	1	4.5	50.13	50.13	51.66	51.15	51.10	51.07	51.05	51.03	51.01	49.06
Amyberweg 6	6231BJ	Meerssen	1	7.5	54.64	54.64	57.57	57.38	57.36	57.35	57.34	57.33	57.31	52.56
Amyberweg 6	6231BJ	Meerssen	1	7.5	54.07	54.07	56.35	55.51	55.48	55.46	55.44	55.43	55.43	52.82
Amyberweg 7	6231BH	Meerssen	1	4.5	50.57	50.57	52.17	51.03	51.03	51.03	51.03	51.02	51.02	49.95
Amyberweg 7	6231BH	Meerssen	1	7.5	54.49	54.49	57.77	57.19	57.19	57.19	57.19	57.19	57.19	52.74
Amyberweg 9	6231BH	Meerssen	1	1.5	48.87	48.87	51.62	50.94	50.94	50.93	50.93	50.93	50.93	48.55
Amyberweg 9	6231BH	Meerssen	1	4.5	51.47	51.47	54.08	53.34	53.33	53.33	53.33	53.32	53.32	50.88
Amyberweg 9	6231BH	Meerssen	1	7.5	55.00	55.00	58.07	57.55	57.55	57.55	57.54	57.54	57.54	51.95
Amyberweg 11	6231BH	Meerssen	1	1.5	48.87	48.87	51.62	50.94	50.94	50.93	50.93	50.93	50.93	48.55
Amyberweg 11	6231BH	Meerssen	1	4.5	51.47	51.47	54.08	53.34	53.33	53.33	53.33	53.32	53.32	50.88
Amyberweg 11	6231BH	Meerssen	1	7.5	55.00	55.00	58.07	57.55	57.55	57.55	57.54	57.54	57.54	51.95
Amyberweg 13	6231BH	Meerssen	1	1.5	46.67	48.00	53.71	53.31	53.31	53.31	53.30	53.30	53.29	47.15
Amyberweg 13	6231BH	Meerssen	1	4.5	49.79	49.79	55.55	55.04	55.04	55.04	55.03	55.02	55.02	49.76
Amyberweg 13	6231BH	Meerssen	1	7.5	53.54	53.54	58.44	58.06	58.06	58.06	58.06	58.06	58.05	51.45
Amyberweg 15	6231BH	Meerssen	1	1.5	46.67	48.00	53.71	53.31	53.31	53.31	53.30	53.30	53.29	47.15
Amyberweg 15	6231BH	Meerssen	1	4.5	49.79	49.79	55.55	55.04	55.04	55.04	55.03	55.02	55.02	49.76
Amyberweg 15	6231BH	Meerssen	1	7.5	53.54	53.54	58.44	58.06	58.06	58.06	58.06	58.06	58.05	51.45
Amyberweg 17	6231BH	Meerssen	1	1.5	46.64	48.00	51.95	51.48	51.48	51.47	51.47	51.47	51.47	46.21
Amyberweg 17	6231BH	Meerssen	1	4.5	49.78	49.78	54.24	53.63	53.62	53.61	53.61	53.61	53.61	49.07
Amyberweg 17	6231BH	Meerssen	1	7.5	53.70	53.70	59.45	58.85	58.85	58.85	58.84	58.84	58.84	51.92
Amyberweg 19	6231BH	Meerssen	1	1.5	46.64	48.00	51.95	51.48	51.48	51.47	51.47	51.47	51.47	46.21
Amyberweg 19	6231BH	Meerssen	1	4.5	49.78	49.78	54.24	53.63	53.62	53.61	53.61	53.61	53.61	49.07
Amyberweg 19	6231BH	Meerssen	1	7.5	53.70	53.70	59.45	58.85	58.85	58.85	58.84	58.84	58.84	51.92
Amyberweg 20	6231BJ	Meerssen	1	1.5	47.92	48.00	57.12	56.98	56.98	56.98	56.98	56.98	56.98	46.95
Amyberweg 20	6231BJ	Meerssen	1	4.5	49.79	49.79	51.97	50.96	50.94	50.92	50.90	50.89	50.83	49.37
Amyberweg 20	6231BJ	Meerssen	1	4.5	51.36	51.36	59.32	59.16	59.16	59.16	59.16	59.16	59.16	50.07
Amyberweg 20	6231BJ	Meerssen	1	7.5	54.51	54.51	60.98	60.56	60.55	60.55	60.55	60.55	60.55	53.58
Amyberweg 20	6231BJ	Meerssen	1	7.5	51.99	51.99	55.45	54.81	54.78	54.76	54.75	54.74	54.74	51.54
Amyberweg 20	6231BH	Meerssen	1	7.5	52.80	52.80	55.96	55.01	54.99	54.98	54.97	54.96	54.96	51.90
Amyberweg 21	6231BH	Meerssen	1	4.5	48.37	48.37	50.49	49.68	49.67	49.67	49.66	49.66	49.67	47.77
Amyberweg 21	6231BH	Meerssen	1	7.5	53.00	53.00	58.85	58.45	58.45	58.44	58.44	58.44	58.44	51.87
Amyberweg 22	6231BJ	Meerssen	1	1.5	47.11	48.00	57.37	57.11	57.11	57.11	57.10	57.11	57.11	44.18
Amyberweg 22	6231BJ	Meerssen	1	1.5	42.04	48.00	52.41	52.34	52.34	52.34	52.34	52.33	52.33	41.57
Amyberweg 22	6231BJ	Meerssen	1	4.5	49.91	49.91	58.94	58.65	58.65	58.65	58.65	58.65	58.65	47.22
Amyberweg 22	6231BJ	Meerssen	1	4.5	45.51	48.00	54.37	54.26	54.26	54.25	54.25	54.25	54.25	44.84
Amyberweg 22	6231BJ	Meerssen	1	7.5	54.22	54.22	60.72	60.26	60.26	60.26	60.25	60.26	60.26	52.49
Amyberweg 22	6231BJ	Meerssen	1	7.5	51.95	51.95	57.37	57.01	56.99	56.98	56.97	56.97	56.97	51.10
Amyberweg 22	6231BH	Meerssen	1	7.5	51.70	51.70	55.21	54.24	54.23	54.22	54.21	54.21	54.21	51.22
Amyberweg 23	6231BH	Meerssen	1	4.5	48.37	48.37	50.49	49.68	49.67	49.67	49.66	49.66	49.67	47.77
Amyberweg 23	6231BH	Meerssen	1	7.5	53.00	53.00	58.85	58.45	58.45	58.44	58.44	58.44	58.44	51.87
Amyberweg 24	6231BJ	Meerssen	1	1.5	48.93	48.93	59.31	58.89	58.89	58.89	58.89	58.89	58.89	43.36
Amyberweg 24	6231BJ	Meerssen	1	4.5	52.07	52.07	61.16	60.73	60.73	60.74	60.73	60.73	60.73	47.60
Amyberweg 24	6231BJ	Meerssen	1	4.5	47.22	48.00	51.63	51.20	51.19	51.19	51.18	51.18	51.18	45.48
Amyberweg 24	6231BH	Meerssen	1	7.5	52.13	52.13	55.42	54.69	54.68	54.68	54.67	54.67	54.67	51.24
Amyberweg 24	6231BJ	Meerssen	1	7.5	52.39	52.39	59.05	58.51	58.50	58.50	58.49	58.49	58.49	50.14
Amyberweg 24	6231BJ	Meerssen	1	7.5	55.56	55.56	61.84	61.58	61.58	61.58	61.58	61.58	61.58	53.73
Amyberweg 25	6231BH	Meerssen	1	4.5	48.68	48.68	51.71	51.58	51.57	51.57	51.56	51.56	51.56	48.26
Amyberweg 25	6231BH	Meerssen	1	4.5	46.97	48.00	50.19	49.60	49.59	49.59	49.59	49.58	49.58	45.91
Amyberweg 25	6231BH	Meerssen	1	4.5	48.57	48.57	50.99	50.49	50.49	50.48	50.48	50.48	50.49	47.89
Amyberweg 25	6231BH	Meerssen	1	7.5	53.32	53.32	57.34	56.97	56.96	56.96	56.96	56.96	56.96	51.53
Amyberweg 25	6231BH	Meerssen	1	7.5	52.15	52.15	57.22	56.76	56.75	56.74	56.74	56.74	56.74	50.25
Amyberweg 25	6231BH	Meerssen	1	7.5	51.28	51.28	54.45	54.40	54.40	54.39	54.38	54.38	54.37	49.91
Amyberweg 26	6231BH	Meerssen	1	1.5	49.39	49.39	58.50	58.42	58.42	58.42	58.42	58.42	58.42	48.07
Amyberweg 26	6231BJ	Meerssen	1	4.5	52.26	52.26	60.68	60.59	60.59	60.59	60.58	60.58	60.59	50.62
Amyberweg 26	6231BJ	Meerssen	1	4.5	47.17	48.00	51.82	51.51	51.51	51.51	51.51	51.51	51.51	45.97
Amyberweg 26	6231BH	Meerssen	1	7.5	54.19	54.19	62.56	62.09	62.09	62.09	62.08	62.09	62.09	51.04
Amyberweg 26	6231BJ	Meerssen	1	7.5	52.36	52.36	58.51	58.20	58.19	58.19	58.19	58.19	58.19	50.76
Amyberweg 28	6231BJ	Meerssen	1	1.5	45.78	48.00	52.66	52.60	52.60	52.59	52.59	52.59	52.59	44.56
Amyberweg 28	6231BH	Meerssen	1	1.5	42.96	48.00	54.95	54.79	54.79	54.79	54.79	54.79	54.79	41.35
Amyberweg 28	6231BJ	Meerssen	1	4.5	47.90	48.00	54.57	54.48	54.48	54.48	54.47	54.47	54.47	47.00
Amyberweg 28	6231BJ	Meerssen	1	4.5	46.53	48.00	57.12	56.94	56.94	56.94	56.94	56.94	56.94	44.91
Amyberweg 28	6231BH	Meerssen	1	7.5	53.25	53.25	59.24	58.96	58.96	58.96	58.96	58.96	58.96	51.42
Amyberweg 28	6231BJ	Meerssen	1	7.5	50.90	50.90	56.56	56.35	56.34	56.34	56.33	56.33	56.33	48.76
Amyberweg 29	6231BH	Meerssen	1	1.5	51.96	51.96	53.65	53.58	53.58	53.58	53.58	53.58	53.58	50.54
Amyberweg 29	6231BH	Meerssen	1	1.5	50.55	50.55	52.67	52.53	52.53	52.53	52.53	52.53	52.53	49.51
Amyberweg 29	6231BH	Meerssen	1	4.5	47.13	48.00	50.26	49.63	49.60	49.59	49.58	49.57	49.57	46.60
Amyberweg 29	6231BH	Meerssen	1	4.5	51.90	51.90	54.51	54.38	54.38	54.38	54.38	54.38	54.38	50.82
Amyberweg 29	6231BH	Meerssen	1	4.5	51.74	51.74	54.38	54.22	54.22	54.22	54.22	54.21	54.22	51.14
Amyberweg 29	6231BH	Meerssen	1	7.5	51.57	51.57	56.11	55.69	55.67	55.66	55.65	55.64	55.64	50.52
Amyberweg 29	6231BH	Meerssen	1	7.5	52.41	52.41	55.37	55.32	55.32	55.32	55.32	55.32	55.32	51.30
Amyberweg 29	6231BH	Meerssen	1	7.5	53.89	53.89	57.80	57.56	57.55	57.55	57.55	57.55	57.55	52.97

Tabel B6.3.1
 Rekenresultaten maatregelvariant sanering uit hoofdstuk 6.3

Adres		cluster	hoogte	Eerder vastgestelde Hogere waarde	Heersend in dB	Grenswaarde in dB	Toekomst zonder maatregelen	Toekomst met maatregelvariant 1 in dB	Toekomst met maatregelvariant 2 in dB	Toekomst met maatregelvariant 3 in dB	Toekomst met maatregelvariant 4 in dB	Toekomst met maatregelvariant 5 in dB	Toekomst met maatregelvariant 6 in dB	Toekomst met maatregelvariant 7 in dB	Toekomst met maatregelvariant 8 in dB
Ambyerweg 30	6231BJ	Meerssen	1	1.5	51.91	51.91	58.49	58.32	58.31	58.31	58.31	58.31	58.31	58.31	50.65
Ambyerweg 30	6231BJ	Meerssen	1	1.5	42.02	48.00	52.71	52.61	52.61	52.61	52.61	52.61	52.61	52.61	41.36
Ambyerweg 30	6231BJ	Meerssen	1	4.5	44.94	48.00	54.44	54.31	54.30	54.30	54.30	54.30	54.30	54.30	44.28
Ambyerweg 30	6231BJ	Meerssen	1	4.5	54.08	54.08	59.76	59.76	59.76	59.76	59.76	59.76	59.76	59.76	52.87
Ambyerweg 30	6231BJ	Meerssen	1	7.5	50.61	50.61	56.79	56.36	56.35	56.35	56.35	56.35	56.35	56.35	49.99
Ambyerweg 30	6231BJ	Meerssen	1	7.5	55.19	55.19	60.49	60.46	60.46	60.46	60.46	60.46	60.46	60.46	53.90
Ambyerweg 32	6231BJ	Meerssen	1	1.5	49.78	49.78	58.68	58.63	58.63	58.63	58.63	58.63	58.63	58.63	48.23
Ambyerweg 32	6231BJ	Meerssen	1	1.5	48.74	48.74	52.70	52.64	52.64	52.64	52.64	52.64	52.64	52.64	48.84
Ambyerweg 32	6231BJ	Meerssen	1	4.5	53.23	53.23	60.46	60.41	60.41	60.41	60.41	60.41	60.41	60.41	52.33
Ambyerweg 32	6231BJ	Meerssen	1	4.5	49.81	49.81	54.10	54.04	54.04	54.04	54.04	54.04	54.04	54.04	49.69
Ambyerweg 32	6231BJ	Meerssen	1	7.5	54.36	54.36	61.21	61.11	61.11	61.11	61.11	61.11	61.11	61.11	53.46
Ambyerweg 32	6231BJ	Meerssen	1	7.5	50.06	50.06	53.66	53.61	53.60	53.60	53.60	53.60	53.60	53.60	50.42
Bosstraat 14	6231AM	Meerssen	1	7.5	47.60	48.00	49.89	49.47	49.47	49.47	49.47	49.47	49.47	49.47	47.17
Bosstraat 16	6231AM	Meerssen	1	7.5	47.60	48.00	49.89	49.47	49.47	49.47	49.47	49.47	49.47	49.47	47.17
Eburonenstraat 1	6231AN	Meerssen	1	4.5	47.34	48.00	49.71	49.18	49.17	49.17	49.16	49.15	49.15	49.15	46.66
Eburonenstraat 2	6231AR	Meerssen	1	4.5	48.00	48.00	49.97	49.50	49.47	49.45	49.43	49.42	49.39	49.39	47.63
Eburonenstraat 4	6231AR	Meerssen	1	4.5	48.30	48.30	50.37	49.86	49.83	49.79	49.75	49.73	49.74	49.74	48.09
Eburonenstraat 4	6231AR	Meerssen	1	4.5	47.10	48.00	49.89	49.46	49.42	49.41	49.41	49.40	49.40	49.40	46.76
Eburonenstraat 6	6231AN	Meerssen	1	4.5	48.94	48.94	50.83	50.32	50.31	50.30	50.29	50.27	50.28	50.28	48.87
Eburonenstraat 7	6231AN	Meerssen	1	4.5	47.35	48.00	49.62	49.15	49.14	49.14	49.13	49.13	49.19	49.19	46.64
Eburonenstraat 7	6231AN	Meerssen	1	4.5	47.49	48.00	49.63	49.24	49.23	49.22	49.22	49.22	49.22	49.22	47.08
Eburonenstraat 7	6231AN	Meerssen	1	4.5	51.26	51.26	52.85	52.30	52.27	52.25	52.22	52.20	52.18	52.18	50.56
Eburonenstraat 8	6231AR	Meerssen	1	4.5	49.14	49.14	50.87	50.31	50.29	50.28	50.27	50.27	50.27	50.27	48.91
Eburonenstraat 9	6231AN	Meerssen	1	1.5	48.13	48.13	49.73	48.80	48.76	48.73	48.70	48.68	48.68	48.68	47.61
Eburonenstraat 9	6231AN	Meerssen	1	4.5	48.44	48.44	50.46	49.87	49.84	49.83	49.82	49.80	49.72	49.72	48.00
Eburonenstraat 9	6231AN	Meerssen	1	4.5	52.14	52.14	53.83	53.33	53.30	53.28	53.26	53.25	53.29	53.29	51.39
Eburonenstraat 10	6231AR	Meerssen	1	4.5	49.24	49.24	50.84	50.35	50.31	50.29	50.28	50.28	50.33	50.33	48.87
Eburonenstraat 11	6231AN	Meerssen	1	4.5	50.97	50.97	54.29	53.93	53.93	53.93	53.93	53.93	53.93	53.93	49.17
Eburonenstraat 12	6231AR	Meerssen	1	4.5	49.19	49.19	51.73	51.31	51.28	51.25	51.22	51.21	51.20	51.20	49.00
Eburonenstraat 13	6231AN	Meerssen	1	4.5	50.97	50.97	54.29	53.93	53.93	53.93	53.93	53.93	53.93	53.93	49.17
Eburonenstraat 14	6231AR	Meerssen	1	4.5	49.19	49.19	51.73	51.31	51.28	51.25	51.22	51.21	51.20	51.20	49.00
Eburonenstraat 15	6231AN	Meerssen	1	1.5	49.56	49.56	52.10	51.46	51.44	51.42	51.41	51.39	51.40	51.40	48.98
Eburonenstraat 15	6231AN	Meerssen	1	4.5	51.15	51.15	54.05	53.54	53.52	53.51	53.49	53.48	53.46	53.46	49.75
Eburonenstraat 16	6231AR	Meerssen	1	4.5	48.64	48.64	50.66	50.09	50.04	50.02	50.00	49.99	49.98	49.98	48.34
Eburonenstraat 17	6231AN	Meerssen	1	1.5	48.51	48.51	51.99	51.36	51.33	51.31	51.30	51.29	51.28	51.28	48.30
Eburonenstraat 17	6231AN	Meerssen	1	4.5	49.82	49.82	53.11	52.62	52.60	52.57	52.56	52.55	52.52	52.52	48.34
Eburonenstraat 17 A	6231AN	Meerssen	1	1.5	49.56	49.56	52.10	51.46	51.44	51.42	51.41	51.39	51.40	51.40	48.98
Eburonenstraat 17 A	6231AN	Meerssen	1	4.5	51.15	51.15	54.05	53.54	53.52	53.51	53.49	53.48	53.46	53.46	49.75
Eburonenstraat 18	6231AR	Meerssen	1	4.5	48.64	48.64	50.66	50.09	50.04	50.02	50.00	49.99	49.98	49.98	48.34
Eburonenstraat 19	6231AN	Meerssen	1	4.5	48.86	48.86	50.84	50.19	50.19	50.19	50.19	50.19	50.19	50.19	46.76
Eburonenstraat 21	6231AN	Meerssen	1	7.5	48.00	48.00	49.64	48.81	48.68	48.61	48.57	48.54	48.50	48.50	47.68
Eburonenstraat 21	6231AN	Meerssen	1	7.5	51.21	51.21	53.08	52.58	52.58	52.58	52.58	52.58	52.58	52.58	49.66
Eburonenstraat 23	6231AN	Meerssen	1	4.5	48.86	48.86	50.84	50.19	50.19	50.19	50.19	50.19	50.19	50.19	46.76
Eburonenstraat 25	6231AN	Meerssen	1	7.5	51.21	51.21	53.08	52.58	52.58	52.58	52.58	52.58	52.58	52.58	49.66
Eburonenstraat 25	6231AN	Meerssen	1	7.5	48.00	48.00	49.64	48.81	48.68	48.61	48.57	48.54	48.50	48.50	47.68
Eburonenstraat 27	6231AN	Meerssen	1	4.5	49.17	49.17	51.12	50.38	50.33	50.29	50.26	50.23	50.20	50.20	47.77
Eburonenstraat 29	6231AN	Meerssen	1	7.5	48.31	48.31	50.03	49.62	49.58	49.55	49.53	49.52	49.52	49.52	47.60
Eburonenstraat 29	6231AN	Meerssen	1	7.5	49.96	49.96	51.64	50.90	50.85	50.81	50.78	50.75	50.71	50.71	48.64
Eburonenstraat 31	6231AN	Meerssen	1	4.5	49.17	49.17	51.12	50.38	50.33	50.29	50.26	50.23	50.20	50.20	47.77
Eburonenstraat 33	6231AN	Meerssen	1	7.5	49.96	49.96	51.64	50.90	50.85	50.81	50.78	50.75	50.71	50.71	48.64
Eburonenstraat 33	6231AN	Meerssen	1	7.5	48.31	48.31	50.03	49.62	49.58	49.55	49.53	49.52	49.52	49.52	47.60
Eburonenstraat 35	6231AN	Meerssen	1	4.5	49.17	49.17	51.12	50.38	50.33	50.29	50.26	50.23	50.20	50.20	47.77
Eburonenstraat 37	6231AN	Meerssen	1	7.5	49.96	49.96	51.64	50.90	50.85	50.81	50.78	50.75	50.71	50.71	48.64
Eburonenstraat 37	6231AN	Meerssen	1	7.5	48.31	48.31	50.03	49.62	49.58	49.55	49.53	49.52	49.52	49.52	47.60
Eburonenstraat 41	6231AN	Meerssen	1	4.5	49.17	49.17	51.12	50.38	50.33	50.29	50.26	50.23	50.20	50.20	47.77
Eburonenstraat 41	6231AN	Meerssen	1	7.5	48.31	48.31	50.03	49.62	49.58	49.55	49.53	49.52	49.52	49.52	47.60
Eburonenstraat 41	6231AN	Meerssen	1	7.5	49.96	49.96	51.64	50.90	50.85	50.81	50.78	50.75	50.71	50.71	48.64
Eburonenstraat 43	6231AP	Meerssen	1	4.5	49.17	49.17	51.12	50.38	50.33	50.29	50.26	50.23	50.20	50.20	47.77
Eburonenstraat 45	6231AP	Meerssen	1	7.5	48.31	48.31	50.03	49.62	49.58	49.55	49.53	49.52	49.52	49.52	47.60
Eburonenstraat 45	6231AP	Meerssen	1	7.5	49.96	49.96	51.64	50.90	50.85	50.81	50.78	50.75	50.71	50.71	48.64
Eburonenstraat 47	6231AP	Meerssen	1	4.5	49.17	49.17	51.12	50.38	50.33	50.29	50.26	50.23	50.20	50.20	47.77
Eburonenstraat 49	6231AP	Meerssen	1	7.5	48.31	48.31	50.03	49.62	49.58	49.55	49.53	49.52	49.52	49.52	47.60
Eburonenstraat 49	6231AP	Meerssen	1	7.5	49.96	49.96	51.64	50.90	50.85	50.81	50.78	50.75	50.71	50.71	48.64
Eburonenstraat 53	6231AP	Meerssen	1	7.5	47.67	48.00	49.74	49.00	49.00	49.00	49.00	49.00	49.00	49.00	47.04
Eburonenstraat 57	6231AP	Meerssen	1	7.5	47.67	48.00	49.74	49.00	49.00	49.00	49.00	49.00	49.00	49.00	47.04
Frankenstraat 15	6231AK	Meerssen	1	4.5	45.28	48.00	49.68	49.38	49.37	49.36	49.36	49.35	49.35	49.35	44.02
Frankenstraat 15	6231AK	Meerssen	1	7.5	47.43	48.00	50.86	50.47	50.45	50.44	50.43	50.43	50.42	50.42	46.31
Frankenstraat 25	6231AK	Meerssen	1	4.5	45.87	48.00	49.65	49.49	49.49	49.49	49.49	49.48	49.48	49.48	45.38
Frankenstraat 25	6231AK	Meerssen	1	7.5	47.78	48.00	51.24	50.87	50.85	50.84	50.84	50.84	50.83	50.83	47.44
Frankenstraat 28	6231AL	Meerssen	1	7.5	48.10	48.10	50.23	49.82	49.81	49.80	49.79	49.78	49.77	49.77	47.36
Frankenstraat 30	6231AL	Meerssen	1	4.5	46.49	48.00	49.78	49.28	49.25	49.24	49.23	49.22	49.22	49.22	45.37
Frankenstraat 30	6231AL	Meerssen	1	7.5	49.60	49.60	51.86	51.29	51.26	51.24	51.23	51.22	51.21	51.21	48.02
Frankenstraat 30	6231AL	Meerssen	1	7.5	49.44	49.44	51.74	51.31	51.31	51.31	51.31	51.31	51.31	51.31	48.12
Frankenstraat 35	6231AK	Meerssen	1	4.5	47.96	48.00	49.81	49.16	49.06	49.03	49.03	49.02	49.02	49.02	46.99
Frankenstraat 35	6231AK	Meerssen	1	7.5	49.90	49.90	52.34	51.74	51.70	51.69	51.69	51.68	51.68	51.68	48.52
Holstraat 101	6231AC	Meerssen	1	1.5	45.98	48.00	49.76	49.62	49.62	49.62	49.62	49.62	49.61	49.61	44.99
Holstraat 101	6231AC	Meerssen	1	4.5	48.30	48.30									

Tabel B6.3.1
 Rekenresultaten maatregelvariant sanering uit hoofdstuk 6.3

Adres	cluster	hoogte	Eerder vastgestelde Hogere waarde	Heersend in dB	Grenswaarde in dB	Toekomst zonder maatregelen	Toekomst met maatregelvariant 1 in dB	Toekomst met maatregelvariant 2 in dB	Toekomst met maatregelvariant 3 in dB	Toekomst met maatregelvariant 4 in dB	Toekomst met maatregelvariant 5 in dB	Toekomst met maatregelvariant 6 in dB	Toekomst met maatregelvariant 7 in dB	Toekomst met geadviseerde maatregelen
Holstraat 114	6231AG	Meerssen	1	4.5	48.80	48.80	52.04	51.87	51.87	51.87	51.87	51.87	51.87	46.81
Holstraat 114	6231AG	Meerssen	1	7.5	48.46	48.46	51.50	51.31	51.31	51.31	51.31	51.31	51.31	46.76
Holstraat 145	6231AC	Meerssen	1	4.5	46.57	48.00	49.88	49.66	49.64	49.63	49.62	49.62	49.62	45.03
Holstraat 145	6231AC	Meerssen	1	4.5	47.66	48.00	50.79	50.55	50.54	50.53	50.52	50.52	50.52	46.67
IJzerenkulienweg 21	6231AA	Meerssen	1	1.5	47.14	48.00	49.69	49.58	49.57	49.57	49.57	49.57	49.57	46.81
IJzerenkulienweg 21	6231AA	Meerssen	1	4.5	47.63	48.00	50.24	50.11	50.10	50.10	50.10	50.10	50.09	46.75
IJzerenkulienweg 23	6231AA	Meerssen	1	1.5	47.00	48.00	49.67	49.55	49.54	49.54	49.54	49.54	49.54	46.67
IJzerenkulienweg 23	6231AA	Meerssen	1	4.5	47.47	48.00	50.17	50.04	50.04	50.04	50.04	50.03	50.03	46.65
Kerkweg 12	6231BS	Meerssen	1	7.5	50.07	50.07	51.57	50.73	50.65	50.61	50.58	50.57	50.56	49.19
Kerkweg 14	6231BS	Meerssen	1	7.5	51.33	51.33	52.93	52.24	52.17	52.14	52.11	52.09	52.08	50.75
Kerkweg 17	6231BR	Meerssen	1	7.5	51.37	51.37	52.89	51.72	51.49	51.42	51.39	51.35	51.32	51.15
Kerkweg 19	6231BR	Meerssen	1	7.5	51.37	51.37	52.89	51.72	51.49	51.42	51.39	51.35	51.32	51.15
Kerkweg 21	6231BR	Meerssen	1	7.5	51.37	51.37	52.89	51.72	51.49	51.42	51.39	51.35	51.32	51.15
Kerkweg 25	6231BR	Meerssen	1	7.5	51.37	51.37	52.89	51.72	51.49	51.42	51.39	51.35	51.32	51.15
Kerkweg 27	6231BR	Meerssen	1	7.5	51.37	51.37	52.89	51.72	51.49	51.42	51.39	51.35	51.32	51.15
Kerkweg 30	6231BS	Meerssen	1	7.5	51.59	51.59	53.11	52.23	52.13	52.08	52.04	52.01	51.95	51.04
Kerkweg 32	6231BS	Meerssen	1	7.5	51.59	51.59	53.11	52.23	52.13	52.08	52.04	52.01	51.95	51.04
Kerkweg 34	6231BS	Meerssen	1	7.5	51.59	51.59	53.11	52.23	52.13	52.08	52.04	52.01	51.95	51.04
Kerkweg 55	6231BR	Meerssen	1	7.5	48.19	48.19	49.85	49.71	49.36	48.86	48.59	48.45	48.25	48.57
Kerkweg 57	6231BR	Meerssen	1	7.5	48.19	48.19	49.85	49.71	49.36	48.86	48.59	48.45	48.25	48.57
Klinkenberg 80	6231BE	Meerssen	1	7.5	49.13	49.13	51.17	50.84	50.79	50.75	50.72	50.71	50.70	48.30
Klinkenberg 82	6231BE	Meerssen	1	7.5	49.13	49.13	51.17	50.84	50.79	50.75	50.72	50.71	50.70	48.30
Klinkenberg 84	6231BE	Meerssen	1	7.5	49.13	49.13	51.17	50.84	50.79	50.75	50.72	50.71	50.70	48.30
Klinkenberg 86	6231BE	Meerssen	1	7.5	49.33	49.33	51.35	50.96	50.91	50.87	50.85	50.83	50.82	48.45
Klinkenberg 97	6231BB	Meerssen	1	7.5	48.70	48.70	50.21	49.29	49.10	48.93	48.85	48.77	48.66	48.51
Klinkenberg 102	6231BE	Meerssen	1	7.5	49.02	49.02	50.96	50.41	50.31	50.24	50.21	50.18	50.16	48.48
Klinkenberg 104	6231BG	Meerssen	1	7.5	49.02	49.02	50.96	50.41	50.31	50.24	50.21	50.18	50.16	48.48
Klinkenberg 106	6231BG	Meerssen	1	7.5	49.02	49.02	50.96	50.41	50.31	50.24	50.21	50.18	50.16	48.48
Klinkenberg 118	6231BG	Meerssen	1	4.5	46.20	48.00	49.56	49.09	49.04	49.00	48.99	48.98	48.98	45.87
Klinkenberg 118	6231BG	Meerssen	1	7.5	48.77	48.77	51.19	50.77	50.71	50.67	50.65	50.64	50.64	47.99
Klinkenberg 120	6231BG	Meerssen	1	4.5	46.20	48.00	49.56	49.09	49.04	49.00	48.99	48.98	48.98	45.87
Klinkenberg 120	6231BG	Meerssen	1	7.5	48.77	48.77	51.19	50.77	50.71	50.67	50.65	50.64	50.64	47.99
Klinkenberg 122	6231BG	Meerssen	1	4.5	46.20	48.00	49.56	49.09	49.04	49.00	48.99	48.98	48.98	45.87
Klinkenberg 122	6231BG	Meerssen	1	7.5	48.77	48.77	51.19	50.77	50.71	50.67	50.65	50.64	50.64	47.99
Klinkenberg 128	6231BG	Meerssen	1	7.5	48.01	48.01	50.76	50.44	50.42	50.40	50.38	50.36	50.35	47.39
Klinkenberg 136	6231BG	Meerssen	1	7.5	49.17	49.17	51.76	51.29	51.27	51.26	51.25	51.24	51.23	48.31
Klinkenberg 137	6231BC	Meerssen	1	4.5	47.74	48.00	49.53	48.84	48.76	48.73	48.71	48.70	48.69	47.11
Klinkenberg 143	6231BC	Meerssen	1	7.5	51.48	51.48	53.17	52.37	52.37	52.37	52.37	52.37	52.37	49.97
Klinkenberg 152 A	6231BG	Meerssen	1	4.5	49.65	49.65	51.66	51.17	51.11	51.06	51.00	50.96	50.89	48.68
Klinkenberg 152 B	6231BG	Meerssen	1	4.5	49.65	49.65	51.66	51.17	51.11	51.06	51.00	50.96	50.89	48.68
Klinkenberg 152 C	6231BG	Meerssen	1	7.5	53.04	53.04	55.17	54.62	54.55	54.50	54.46	54.44	54.46	51.94
Klinkenberg 163	6231BC	Meerssen	1	4.5	48.99	48.99	50.75	49.92	49.89	49.87	49.86	49.86	49.85	48.73
Klinkenberg 163	6231BC	Meerssen	1	7.5	53.70	53.70	55.45	54.81	54.78	54.76	54.74	54.74	54.74	53.16
Kulienstraat 1	6231AT	Meerssen	1	4.5	48.96	48.96	50.80	49.63	49.62	49.62	49.62	49.62	49.62	48.24
Kulienstraat 1	6231AT	Meerssen	1	7.5	53.03	53.03	55.62	55.08	55.06	55.06	55.06	55.06	55.06	51.72
Kulienstraat 3	6231AT	Meerssen	1	4.5	48.96	48.96	50.80	49.63	49.62	49.62	49.62	49.62	49.62	48.24
Kulienstraat 3	6231AT	Meerssen	1	7.5	53.03	53.03	55.62	55.08	55.06	55.06	55.06	55.06	55.06	51.72
Kulienstraat 5	6231AT	Meerssen	1	4.5	48.96	48.96	50.80	49.63	49.62	49.62	49.62	49.62	49.62	48.24
Kulienstraat 5	6231AT	Meerssen	1	7.5	53.03	53.03	55.62	55.08	55.06	55.06	55.06	55.06	55.06	51.72
Kulienstraat 7	6231AT	Meerssen	1	4.5	48.96	48.96	50.80	49.63	49.62	49.62	49.62	49.62	49.62	48.24
Kulienstraat 7	6231AT	Meerssen	1	7.5	53.03	53.03	55.62	55.08	55.06	55.06	55.06	55.06	55.06	51.72
Kulienstraat 9	6231AT	Meerssen	1	4.5	48.96	48.96	50.80	49.63	49.62	49.62	49.62	49.62	49.62	48.24
Kulienstraat 9	6231AT	Meerssen	1	7.5	53.03	53.03	55.62	55.08	55.06	55.06	55.06	55.06	55.06	51.72
Kulienstraat 11	6231AT	Meerssen	1	4.5	48.96	48.96	50.80	49.63	49.62	49.62	49.62	49.62	49.62	48.24
Kulienstraat 11	6231AT	Meerssen	1	7.5	53.03	53.03	55.62	55.08	55.06	55.06	55.06	55.06	55.06	51.72
Kulienstraat 11 A	6231AT	Meerssen	1	4.5	48.96	48.96	50.80	49.63	49.62	49.62	49.62	49.62	49.62	48.24
Kulienstraat 11 A	6231AT	Meerssen	1	7.5	53.03	53.03	55.62	55.08	55.06	55.06	55.06	55.06	55.06	51.72
Kulienstraat 13	6231AT	Meerssen	1	4.5	48.96	48.96	50.80	49.63	49.62	49.62	49.62	49.62	49.62	48.24
Kulienstraat 13	6231AT	Meerssen	1	7.5	53.03	53.03	55.62	55.08	55.06	55.06	55.06	55.06	55.06	51.72
Kulienstraat 15	6231AT	Meerssen	1	4.5	48.96	48.96	50.80	49.63	49.62	49.62	49.62	49.62	49.62	48.24
Kulienstraat 15	6231AT	Meerssen	1	7.5	53.03	53.03	55.62	55.08	55.06	55.06	55.06	55.06	55.06	51.72
Kulienstraat 16	6231AW	Meerssen	1	4.5	49.30	49.30	50.88	49.57	49.53	49.50	49.49	49.49	49.49	48.59
Kulienstraat 16	6231AW	Meerssen	1	7.5	53.65	53.65	56.22	55.52	55.49	55.47	55.46	55.46	55.46	51.94
Kulienstraat 17	6231AT	Meerssen	1	4.5	48.96	48.96	50.80	49.63	49.62	49.62	49.62	49.62	49.62	48.24
Kulienstraat 17	6231AT	Meerssen	1	7.5	53.03	53.03	55.62	55.08	55.06	55.06	55.06	55.06	55.06	51.72
Kulienstraat 18	6231AW	Meerssen	1	4.5	49.30	49.30	50.88	49.57	49.53	49.50	49.49	49.49	49.49	48.59
Kulienstraat 18	6231AW	Meerssen	1	7.5	53.65	53.65	56.22	55.52	55.49	55.47	55.46	55.46	55.46	51.94
Kulienstraat 20	6231AW	Meerssen	1	4.5	49.30	49.30	50.88	49.57	49.53	49.50	49.49	49.49	49.49	48.59
Kulienstraat 20	6231AW	Meerssen	1	7.5	53.65	53.65	56.22	55.52	55.49	55.47	55.46	55.46	55.46	51.94
Kulienstraat 22	6231AW	Meerssen	1	4.5	49.30	49.30	50.88	49.57	49.53	49.50	49.49	49.49	49.49	48.59
Kulienstraat 22	6231AW	Meerssen	1	7.5	53.65	53.65	56.22	55.52	55.49	55.47	55.46	55.46	55.46	51.94
Kulienstraat 24	6231AW	Meerssen	1	4.5	49.29	49.29	51.28	50.19	50.18	50.17	50.17	50.16	50.13	48.10
Kulienstraat 24	6231AW	Meerssen	1	7.5	53.71	53.71	56.07	55.29	55.27	55.25	55.24	55.23	55.22	50.89
Kulienstraat 26	6231AW	Meerssen	1	4.5	49.29	49.29	51.28	50.19	50.18	50.17	50.17	50.16	50.13	48.10
Kulienstraat 26	6231AW	Meerssen	1	7.5	53.71	53.71	56.07	55.29	55.27	55.25	55.24	55.23	55.22	50.89
Kulienstraat 28	6231AW	Meerssen	1	1.5	46.63	48.00	49.62	49.19	49.18	49.18	49.18	49.18	49.18	45.99
Kulienstraat 28	6231AW	Meerssen	1	4.5	49.57	49.57	52.48	51.99	51.98	51.98	51.98	51.98	51.97	49.02
Kulienstraat 28	6231AW	Meerssen	1	7.5	54.65	54.65	58.36	58.02	58.01	58.00	58.00	57.99	57.99	52.85

Tabel B6.3.1
 Rekenresultaten maatregelvariant sanering uit hoofdstuk 6.3

Adres		cluster	hoogte	Eerder vastgestelde Hogere waarde	Heersend in dB	Grenswaarde in dB	Toekomst zonder maatregelen	Toekomst met maatregelvariant 1 in dB	Toekomst met maatregelvariant 2 in dB	Toekomst met maatregelvariant 3 in dB	Toekomst met maatregelvariant 4 in dB	Toekomst met maatregelvariant 5 in dB	Toekomst met maatregelvariant 6 in dB	Toekomst met maatregelvariant 7 in dB
Kuilenstraat 30	6231AW	Meerssen	1	1.5	46.63	48.00	49.62	49.19	49.18	49.18	49.18	49.18	49.18	45.99
Kuilenstraat 30	6231AW	Meerssen	1	4.5	49.57	49.57	52.48	51.99	51.98	51.98	51.98	51.98	51.97	49.02
Kuilenstraat 30	6231AW	Meerssen	1	7.5	54.65	54.65	58.36	58.02	58.01	58.00	58.00	57.99	57.99	52.85
Kuilenstraat 33	6231AT	Meerssen	1	4.5	48.18	48.18	50.02	49.03	49.03	49.03	49.03	49.03	49.03	47.50
Kuilenstraat 33	6231AT	Meerssen	1	7.5	53.02	53.02	55.68	55.18	55.18	55.18	55.18	55.18	55.18	50.92
Kuilenstraat 35	6231AT	Meerssen	1	4.5	49.49	49.49	51.76	51.09	51.09	51.09	51.09	51.09	51.09	49.26
Kuilenstraat 35	6231AT	Meerssen	1	7.5	53.25	53.25	56.34	56.00	56.00	56.00	56.00	56.00	56.00	51.10
Kuilenstraat 36	6231AW	Meerssen	1	4.5	48.01	48.01	51.39	51.06	51.06	51.06	51.06	51.06	51.06	47.65
Kuilenstraat 36	6231AW	Meerssen	1	7.5	51.78	51.78	58.30	58.02	58.02	58.02	58.02	58.02	58.02	50.24
Kuilenstraat 37	6231AT	Meerssen	1	4.5	48.25	48.25	50.78	50.15	50.13	50.11	50.10	50.09	50.08	47.60
Kuilenstraat 37	6231AT	Meerssen	1	7.5	52.70	52.70	56.33	56.04	56.04	56.04	56.04	56.04	56.04	50.70
Kuilenstraat 38	6231AW	Meerssen	1	4.5	48.01	48.01	51.39	51.06	51.06	51.06	51.06	51.06	51.06	47.65
Kuilenstraat 38	6231AW	Meerssen	1	7.5	51.78	51.78	58.30	58.02	58.02	58.02	58.02	58.02	58.02	50.24
Kuilenstraat 39	6231AT	Meerssen	1	4.5	47.41	48.00	50.11	49.58	49.56	49.54	49.53	49.53	49.52	46.82
Kuilenstraat 39	6231AT	Meerssen	1	7.5	51.40	51.40	56.01	55.71	55.71	55.71	55.71	55.71	55.71	49.82
Kuilenstraat 40	6231AW	Meerssen	1	4.5	48.21	48.21	51.47	51.34	51.34	51.34	51.34	51.34	51.34	48.49
Kuilenstraat 40	6231AW	Meerssen	1	7.5	52.10	52.10	55.20	55.03	55.03	55.03	55.03	55.03	55.03	50.81
Kuilenstraat 41 A	6231AT	Meerssen	1	4.5	47.41	48.00	50.93	50.52	50.52	50.51	50.50	50.50	50.50	46.81
Kuilenstraat 41 A	6231AT	Meerssen	1	7.5	50.41	50.41	54.33	54.03	54.03	54.03	54.02	54.03	54.03	48.23
Kuilenstraat 42	6231AW	Meerssen	1	4.5	48.21	48.21	51.47	51.34	51.34	51.34	51.34	51.34	51.34	48.49
Kuilenstraat 42	6231AW	Meerssen	1	7.5	52.10	52.10	55.20	55.03	55.03	55.03	55.03	55.03	55.03	50.81
Kuilenstraat 44	6231AW	Meerssen	1	4.5	48.21	48.21	51.47	51.34	51.34	51.34	51.34	51.34	51.34	48.49
Kuilenstraat 44	6231AW	Meerssen	1	7.5	52.10	52.10	55.20	55.03	55.03	55.03	55.03	55.03	55.03	50.81
Kuilenstraat 46	6231AW	Meerssen	1	4.5	48.21	48.21	51.47	51.34	51.34	51.34	51.34	51.34	51.34	48.49
Kuilenstraat 46	6231AW	Meerssen	1	7.5	52.10	52.10	55.20	55.03	55.03	55.03	55.03	55.03	55.03	50.81
Kuilenstraat 47	6231AT	Meerssen	1	4.5	50.03	50.03	52.44	52.31	52.31	52.30	52.29	52.29	52.27	49.62
Kuilenstraat 47	6231AT	Meerssen	1	7.5	49.62	49.62	53.44	53.25	53.25	53.25	53.25	53.25	53.25	48.46
Kuilenstraat 49	6231AV	Meerssen	1	4.5	49.09	49.09	52.33	52.16	52.15	52.15	52.14	52.14	52.12	48.50
Kuilenstraat 49	6231AV	Meerssen	1	7.5	49.30	49.30	53.10	52.94	52.94	52.94	52.94	52.94	52.94	47.87
Kuilenstraat 51	6231AV	Meerssen	1	4.5	49.09	49.09	52.33	52.16	52.15	52.15	52.14	52.14	52.12	48.50
Kuilenstraat 51	6231AV	Meerssen	1	7.5	49.30	49.30	53.10	52.94	52.94	52.94	52.94	52.94	52.94	47.87
Kuilenstraat 53	6231AV	Meerssen	1	4.5	49.09	49.09	52.33	52.16	52.15	52.15	52.14	52.14	52.12	48.50
Kuilenstraat 53	6231AV	Meerssen	1	7.5	49.30	49.30	53.10	52.94	52.94	52.94	52.94	52.94	52.94	47.87
Kuilenstraat 55	6231AV	Meerssen	1	4.5	49.09	49.09	52.33	52.16	52.15	52.15	52.14	52.14	52.12	48.50
Kuilenstraat 55	6231AV	Meerssen	1	7.5	49.30	49.30	53.10	52.94	52.94	52.94	52.94	52.94	52.94	47.87
Kuilenstraat 57	6231AV	Meerssen	1	4.5	48.64	48.64	52.22	52.05	52.04	52.04	52.03	52.03	52.01	47.82
Kuilenstraat 57	6231AV	Meerssen	1	7.5	49.24	49.24	52.81	52.64	52.64	52.64	52.64	52.64	52.64	47.78
Kuilenstraat 59	6231AV	Meerssen	1	4.5	47.96	48.00	51.71	51.53	51.53	51.52	51.51	51.52	51.52	47.11
Kuilenstraat 59	6231AV	Meerssen	1	7.5	49.28	49.28	52.56	52.40	52.40	52.40	52.40	52.40	52.40	47.67
Kuilenstraat 63	6231AV	Meerssen	1	4.5	47.95	48.00	51.76	51.59	51.59	51.59	51.59	51.59	51.59	46.75
Kuilenstraat 63	6231AV	Meerssen	1	7.5	49.55	49.55	52.46	52.31	52.31	52.31	52.31	52.31	52.31	47.69
Kuilenstraat 65	6231AV	Meerssen	1	4.5	47.95	48.00	51.76	51.59	51.59	51.59	51.59	51.59	51.59	46.75
Kuilenstraat 65	6231AV	Meerssen	1	7.5	49.55	49.55	52.46	52.31	52.31	52.31	52.31	52.31	52.31	47.69
Kuilenstraat 69	6231AV	Meerssen	1	4.5	48.06	48.06	51.58	51.39	51.39	51.39	51.39	51.39	51.39	46.79
Kuilenstraat 69	6231AV	Meerssen	1	7.5	48.46	48.46	51.49	51.33	51.33	51.33	51.33	51.33	51.33	46.80
Romeinenstraat 2	6231BZ	Meerssen	1	4.5	47.37	48.00	51.56	51.44	51.44	51.44	51.44	51.43	51.46	47.55
Romeinenstraat 2	6231BZ	Meerssen	1	4.5	45.14	48.00	49.58	49.25	49.23	49.22	49.21	49.21	49.21	44.41
Romeinenstraat 4	6231BZ	Meerssen	1	4.5	50.65	50.65	53.02	52.75	52.73	52.72	52.71	52.69	52.70	49.91
Romeinenstraat 4	6231BZ	Meerssen	1	4.5	46.22	48.00	50.26	50.01	49.99	49.98	49.97	49.97	49.97	45.40
Romeinenstraat 6	6231BZ	Meerssen	1	4.5	50.65	50.65	53.02	52.75	52.73	52.72	52.71	52.69	52.70	49.91
Romeinenstraat 6	6231BZ	Meerssen	1	4.5	46.22	48.00	50.26	50.01	49.99	49.98	49.97	49.97	49.97	45.40
Romeinenstraat 8	6231BZ	Meerssen	1	4.5	46.22	48.00	50.26	50.01	49.99	49.98	49.97	49.97	49.97	45.40
Romeinenstraat 10	6231BZ	Meerssen	1	4.5	50.65	50.65	53.02	52.75	52.73	52.72	52.71	52.69	52.70	49.91
Romeinenstraat 10	6231BZ	Meerssen	1	4.5	46.22	48.00	50.26	50.01	49.99	49.98	49.97	49.97	49.97	45.40
Romeinenstraat 12	6231BZ	Meerssen	1	4.5	48.06	48.06	52.29	52.23	52.22	52.21	52.20	52.20	52.19	46.90
Romeinenstraat 14	6231BZ	Meerssen	1	4.5	48.06	48.06	52.29	52.23	52.22	52.21	52.20	52.20	52.19	46.90
Romeinenstraat 16	6231BZ	Meerssen	1	4.5	48.06	48.06	52.29	52.23	52.22	52.21	52.20	52.20	52.19	46.90
Romeinenstraat 18	6231BZ	Meerssen	1	4.5	48.06	48.06	52.29	52.23	52.22	52.21	52.20	52.20	52.19	46.90
Romeinenstraat 20	6231BZ	Meerssen	1	4.5	48.06	48.06	52.29	52.23	52.22	52.21	52.20	52.20	52.19	46.90
Romeinenstraat 22	6231BZ	Meerssen	1	1.5	51.44	51.44	55.89	55.85	55.84	55.84	55.84	55.84	55.84	50.58
Romeinenstraat 22	6231BZ	Meerssen	1	1.5	50.40	50.40	54.05	54.01	54.01	54.01	54.01	54.01	54.01	49.41
Romeinenstraat 24	6231BZ	Meerssen	1	4.5	52.58	52.58	57.07	56.99	56.98	56.98	56.98	56.98	56.98	51.94
Romeinenstraat 24	6231BZ	Meerssen	1	4.5	51.35	51.35	55.30	55.26	55.26	55.26	55.26	55.26	55.26	50.70
Romeinenstraat 24	6231BZ	Meerssen	1	4.5	50.41	50.41	53.02	52.76	52.74	52.73	52.72	52.72	52.71	50.40
Romeinenstraat 26	6231BZ	Meerssen	1	7.5	54.51	54.51	58.72	58.56	58.55	58.55	58.55	58.54	58.55	53.23
Romeinenstraat 26	6231BZ	Meerssen	1	7.5	51.68	51.68	55.48	55.45	55.45	55.44	55.44	55.44	55.44	51.06
Romeinenstraat 26	6231BZ	Meerssen	1	7.5	51.48	51.48	55.92	55.55	55.54	55.53	55.53	55.52	55.51	50.89
Romeinenstraat 28	6231BZ	Meerssen	1	1.5	50.40	50.40	54.05	54.01	54.01	54.01	54.01	54.01	54.01	49.41
Romeinenstraat 28	6231BZ	Meerssen	1	1.5	51.44	51.44	55.89	55.85	55.84	55.84	55.84	55.84	55.84	50.58
Romeinenstraat 30	6231BZ	Meerssen	1	4.5	52.58	52.58	57.07	56.99	56.98	56.98	56.98	56.98	56.98	51.94
Romeinenstraat 30	6231BZ	Meerssen	1	4.5	51.35	51.35	55.30	55.26	55.26	55.26	55.26	55.26	55.26	50.70
Romeinenstraat 30	6231BZ	Meerssen	1	4.5	50.41	50.41	53.02	52.76	52.74	52.73	52.72	52.72	52.71	50.40
Romeinenstraat 32	6231BZ	Meerssen	1	7.5	51.48	51.48	55.92	55.55	55.54	55.53	55.53	55.52	55.51	50.89
Romeinenstraat 32	6231BZ	Meerssen	1	7.5	54.51	54.51	58.72	58.56	58.55	58.55	58.55	58.54	58.55	53.23
Romeinenstraat 32	6231BZ	Meerssen	1	7.5	51.68	51.68	55.48	55.45	55.44	55.44	55.44	55.44	55.44	51.06
Romeinenstraat 34	6231BZ	Meerssen	1	1.5	50.40	50.40	54.05	54.01	54.01	54.01	54.01	54.01	54.01	49.41
Romeinenstraat 34	6231BZ	Meerssen	1	1.5	51.44	51.44	55.89	55.85	55.84	55.84	55.84	55.84	55.84	50.58

Tabel B6.3.1
Rekenresultaten maatregelvariant sanering uit hoofdstuk 6.3

Adres	cluster	hoogte	Eerder vastgestelde Hogere waarde	Heersend in dB	Grenswaarde in dB	Toekomst zonder maatregelen	Toekomst met maatregelvariant 1 in dB	Toekomst met maatregelvariant 2 in dB	Toekomst met maatregelvariant 3 in dB	Toekomst met maatregelvariant 4 in dB	Toekomst met maatregelvariant 5 in dB	Toekomst met maatregelvariant 6 in dB	Toekomst met maatregelvariant 7 in dB
Romeinenstraat 36	6231BZ	Meerssen	1	4.5	52.58	52.58	57.07	56.99	56.98	56.98	56.98	56.98	51.94
Romeinenstraat 36	6231BZ	Meerssen	1	4.5	51.35	51.35	55.30	55.26	55.26	55.26	55.26	55.26	50.70
Romeinenstraat 36	6231BZ	Meerssen	1	4.5	50.41	50.41	53.02	52.76	52.74	52.73	52.72	52.71	50.40
Romeinenstraat 38	6231BZ	Meerssen	1	7.5	54.51	54.51	58.72	58.56	58.55	58.55	58.55	58.55	53.23
Romeinenstraat 38	6231BZ	Meerssen	1	7.5	51.68	51.68	55.48	55.45	55.45	55.44	55.44	55.44	51.06
Romeinenstraat 38	6231BZ	Meerssen	1	7.5	51.48	51.48	55.92	55.55	55.54	55.53	55.53	55.52	50.89
Romeinenstraat 40	6231BZ	Meerssen	1	1.5	50.40	50.40	54.05	54.01	54.01	54.01	54.01	54.01	49.41
Romeinenstraat 40	6231BZ	Meerssen	1	1.5	51.44	51.44	55.89	55.85	55.84	55.84	55.84	55.84	50.58
Romeinenstraat 42	6231BZ	Meerssen	1	4.5	51.35	51.35	55.30	55.26	55.26	55.26	55.26	55.26	50.70
Romeinenstraat 42	6231BZ	Meerssen	1	4.5	50.41	50.41	53.02	52.76	52.74	52.73	52.72	52.71	50.40
Romeinenstraat 42	6231BZ	Meerssen	1	4.5	52.58	52.58	57.07	56.99	56.98	56.98	56.98	56.98	51.94
Romeinenstraat 44	6231BZ	Meerssen	1	7.5	51.68	51.68	55.48	55.45	55.44	55.44	55.44	55.44	51.06
Romeinenstraat 44	6231BZ	Meerssen	1	7.5	54.51	54.51	58.72	58.56	58.55	58.55	58.55	58.54	53.23
Romeinenstraat 44	6231BZ	Meerssen	1	7.5	51.48	51.48	55.92	55.55	55.54	55.53	55.53	55.52	50.89
Romeinenstraat 46	6231BZ	Meerssen	1	1.5	50.40	50.40	54.05	54.01	54.01	54.01	54.01	54.01	49.41
Romeinenstraat 46	6231BZ	Meerssen	1	1.5	51.44	51.44	55.89	55.85	55.84	55.84	55.84	55.84	50.58
Romeinenstraat 48	6231BZ	Meerssen	1	4.5	52.58	52.58	57.07	56.99	56.98	56.98	56.98	56.98	51.94
Romeinenstraat 48	6231BZ	Meerssen	1	4.5	51.35	51.35	55.30	55.26	55.26	55.26	55.26	55.26	50.70
Romeinenstraat 48	6231BZ	Meerssen	1	4.5	50.41	50.41	53.02	52.76	52.74	52.73	52.72	52.71	50.40
Romeinenstraat 50	6231BZ	Meerssen	1	7.5	51.68	51.68	55.48	55.45	55.45	55.44	55.44	55.44	51.06
Romeinenstraat 50	6231BZ	Meerssen	1	7.5	54.51	54.51	58.72	58.56	58.55	58.55	58.55	58.54	53.23
Romeinenstraat 50	6231BZ	Meerssen	1	7.5	51.48	51.48	55.92	55.55	55.54	55.53	55.53	55.52	50.89
Romeinenstraat 52	6231BZ	Meerssen	1	1.5	51.44	51.44	55.89	55.85	55.84	55.84	55.84	55.84	50.58
Romeinenstraat 52	6231BZ	Meerssen	1	1.5	50.40	50.40	54.05	54.01	54.01	54.01	54.01	54.01	49.41
Romeinenstraat 54	6231BZ	Meerssen	1	4.5	51.35	51.35	55.30	55.26	55.26	55.26	55.26	55.26	50.70
Romeinenstraat 54	6231BZ	Meerssen	1	4.5	52.58	52.58	57.07	56.99	56.98	56.98	56.98	56.98	51.94
Romeinenstraat 54	6231BZ	Meerssen	1	4.5	50.41	50.41	53.02	52.76	52.74	52.73	52.72	52.71	50.40
Romeinenstraat 56	6231BZ	Meerssen	1	7.5	54.51	54.51	58.72	58.56	58.55	58.55	58.54	58.54	53.23
Romeinenstraat 56	6231BZ	Meerssen	1	7.5	51.68	51.68	55.48	55.45	55.45	55.44	55.44	55.44	51.06
Romeinenstraat 56	6231BZ	Meerssen	1	7.5	51.48	51.48	55.92	55.55	55.54	55.53	55.53	55.52	50.89
Romeinenstraat 58	6231BZ	Meerssen	1	1.5	51.44	51.44	55.89	55.85	55.84	55.84	55.84	55.84	50.58
Romeinenstraat 60	6231BZ	Meerssen	1	4.5	51.35	51.35	55.30	55.26	55.26	55.26	55.26	55.26	50.70
Romeinenstraat 60	6231BZ	Meerssen	1	4.5	52.58	52.58	57.07	56.99	56.98	56.98	56.98	56.98	51.94
Romeinenstraat 60	6231BZ	Meerssen	1	4.5	50.41	50.41	53.02	52.76	52.74	52.73	52.72	52.71	50.40
Romeinenstraat 62	6231BZ	Meerssen	1	7.5	54.51	54.51	58.72	58.56	58.55	58.55	58.55	58.54	53.23
Romeinenstraat 62	6231BZ	Meerssen	1	7.5	51.68	51.68	55.48	55.45	55.45	55.44	55.44	55.44	51.06
Romeinenstraat 62	6231BZ	Meerssen	1	7.5	51.48	51.48	55.92	55.55	55.54	55.53	55.53	55.52	50.89
Romeinenstraat 64	6231BZ	Meerssen	1	1.5	50.40	50.40	54.05	54.01	54.01	54.01	54.01	54.01	49.41
Romeinenstraat 64	6231BZ	Meerssen	1	1.5	51.44	51.44	55.89	55.85	55.84	55.84	55.84	55.84	50.58
Romeinenstraat 66	6231BZ	Meerssen	1	4.5	51.35	51.35	55.30	55.26	55.26	55.26	55.26	55.26	50.70
Romeinenstraat 66	6231BZ	Meerssen	1	4.5	50.41	50.41	53.02	52.76	52.74	52.73	52.72	52.71	50.40
Romeinenstraat 66	6231BZ	Meerssen	1	4.5	52.58	52.58	57.07	56.99	56.98	56.98	56.98	56.98	51.94
Romeinenstraat 68	6231BZ	Meerssen	1	7.5	51.48	51.48	55.92	55.55	55.54	55.53	55.53	55.52	50.89
Romeinenstraat 68	6231BZ	Meerssen	1	7.5	51.68	51.68	55.48	55.45	55.45	55.44	55.44	55.44	51.06
Romeinenstraat 68	6231BZ	Meerssen	1	7.5	54.51	54.51	58.72	58.56	58.55	58.55	58.54	58.54	53.23
Romeinenstraat 70	6231BZ	Meerssen	1	1.5	52.63	50.78	50.78	54.35	54.30	54.29	54.29	54.29	49.58
Romeinenstraat 70	6231BZ	Meerssen	1	4.5	52.61	52.00	52.00	56.03	55.96	55.96	55.95	55.95	51.29
Romeinenstraat 72	6231BZ	Meerssen	1	1.5	52.63	50.78	50.78	54.35	54.30	54.29	54.29	54.29	49.58
Romeinenstraat 72	6231BZ	Meerssen	1	4.5	52.61	52.00	52.00	56.03	55.96	55.96	55.95	55.95	51.29
Generaal Eisenhowerstraat 53	6224XJ	Maastricht	40	4.5	47.74	48.00	50.01	50.00	50.00	50.00	50.00	50.00	48.56
Generaal Eisenhowerstraat 53	6224XJ	Maastricht	40	7.5	49.33	49.33	51.30	51.29	51.29	51.29	51.29	51.29	50.02
Generaal Eisenhowerstraat 55	6224XJ	Maastricht	40	4.5	44.55	48.00	50.21	50.21	50.21	50.21	50.21	50.20	48.75
Generaal Eisenhowerstraat 55	6224XJ	Maastricht	40	7.5	46.87	48.00	51.40	51.40	51.39	51.39	51.39	51.39	50.07
Generaal Eisenhowerstraat 57	6224XJ	Maastricht	40	4.5	44.55	48.00	50.21	50.21	50.21	50.21	50.20	50.20	48.75
Generaal Eisenhowerstraat 57	6224XJ	Maastricht	40	7.5	46.87	48.00	51.40	51.40	51.39	51.39	51.39	51.39	50.07
Generaal Eisenhowerstraat 59	6224XJ	Maastricht	40	4.5	44.55	48.00	50.21	50.21	50.21	50.21	50.20	50.20	48.75
Generaal Eisenhowerstraat 59	6224XJ	Maastricht	40	7.5	46.87	48.00	51.40	51.40	51.39	51.39	51.39	51.39	50.07
Generaal Eisenhowerstraat 61	6224XJ	Maastricht	40	4.5	44.55	48.00	50.21	50.21	50.21	50.21	50.20	50.20	48.75
Generaal Eisenhowerstraat 61	6224XJ	Maastricht	40	7.5	46.87	48.00	51.40	51.40	51.39	51.39	51.39	51.39	50.07
Generaal Eisenhowerstraat 63	6224XJ	Maastricht	40	4.5	44.68	48.00	50.58	50.58	50.58	50.58	50.58	50.58	49.10
Generaal Eisenhowerstraat 63	6224XJ	Maastricht	40	7.5	46.93	48.00	51.36	51.37	51.36	51.36	51.36	51.36	50.00
Generaal Eisenhowerstraat 65	6224XJ	Maastricht	40	4.5	44.80	48.00	50.95	50.95	50.95	50.95	50.95	50.95	49.47
Generaal Eisenhowerstraat 65	6224XJ	Maastricht	40	7.5	46.39	48.00	49.73	49.75	49.75	49.75	49.75	49.74	48.50
Generaal Eisenhowerstraat 65	6224XJ	Maastricht	40	7.5	47.09	48.00	51.40	51.40	51.40	51.40	51.40	51.40	50.01
Generaal Eisenhowerstraat 67	6224XJ	Maastricht	40	4.5	44.41	48.00	50.90	50.91	50.91	50.91	50.90	50.90	49.45
Generaal Eisenhowerstraat 67	6224XJ	Maastricht	40	7.5	46.99	48.00	51.25	51.26	51.26	51.26	51.26	51.25	49.86
Generaal Eisenhowerstraat 69	6224XJ	Maastricht	40	4.5	44.41	48.00	50.90	50.91	50.91	50.91	50.90	50.90	49.45
Generaal Eisenhowerstraat 69	6224XJ	Maastricht	40	7.5	46.99	48.00	51.25	51.26	51.26	51.26	51.25	51.25	49.86
Generaal Eisenhowerstraat 73	6224XJ	Maastricht	40	1.5	43.10	48.00	50.19	50.19	50.18	50.18	50.18	50.18	48.79
Generaal Eisenhowerstraat 73	6224XJ	Maastricht	40	4.5	44.73	48.00	51.21	51.20	51.20	51.20	51.20	51.20	49.75
Generaal Eisenhowerstraat 73	6224XJ	Maastricht	40	7.5	47.09	48.00	51.10	51.10	51.10	51.10	51.10	51.10	49.69
Old Hickoryplein 70 A	6224AX	Maastricht	40	1.5	48.25	48.25	51.57	51.58	51.57	51.57	51.57	51.57	50.02
Old Hickoryplein 71 A	6224AX	Maastricht	40	1.5	48.49	48.49	51.14	51.16	51.16	51.16	51.16	51.16	49.56
Old Hickoryplein 72 B	6224AX	Maastricht	40	4.5	45.81	48.00	49.83	49.84	49.83	49.83	49.83	49.83	48.02
Old Hickoryplein 72 C	6224AX	Maastricht	40	7.5	47.53	48.00	50.00	50.00	50.00	50.00	50.00	50.00	48.23
Old Hickoryplein 73 B	6224AX	Maastricht	40	4.5	45.81	48.00	49.83	49.84	49.83	49.83	49.83	49.83	48.02
Old Hickoryplein 73 C	6224AX	Maastricht	40	7.5	47.53	48.00	50.00	50.00	50.00	50.00	50.00	50.00	48.23

Tabel B6.3.1
 Rekenresultaten maatregelvariant sanering uit hoofdstuk 6.3

Adres	cluster	hoogte	Eerder vastgestelde Hogere waarde	Heersend in dB	Grenswaarde in dB	Toekomst zonder maatregelen	Toekomst met maatregelvariant 1 in dB	Toekomst met maatregelvariant 2 in dB	Toekomst met maatregelvariant 3 in dB	Toekomst met maatregelvariant 4 in dB	Toekomst met maatregelvariant 5 in dB	Toekomst met maatregelvariant 6 in dB	Toekomst met maatregelvariant 7 in dB	Toekomst met geadviseerde maatregelen
Burgemeester Nierstrazstraat 11	6224VM	Maastricht	42	4.5	46.01	48.00	49.56	49.56	49.56	49.56	49.56	49.56	49.56	46.41
Burgemeester Nierstrazstraat 11	6224VM	Maastricht	42	4.5	47.36	48.00	50.37	51.13	51.13	51.13	51.13	51.13	51.13	46.97
Burgemeester Nierstrazstraat 11	6224VM	Maastricht	42	7.5	48.34	48.34	51.52	52.20	52.20	52.20	52.20	52.20	52.20	48.15
Burgemeester Nierstrazstraat 11	6224VM	Maastricht	42	7.5	49.70	49.70	52.01	51.99	51.99	51.99	51.99	51.99	51.99	49.67
Burgemeester Nierstrazstraat 12	6224VP	Maastricht	42	7.5	47.95	48.00	51.73	52.15	52.15	52.15	52.15	52.15	52.15	50.01
Burgemeester Nierstrazstraat 13	6224VM	Maastricht	42	4.5	47.36	48.00	50.37	51.13	51.13	51.13	51.13	51.13	51.13	46.97
Burgemeester Nierstrazstraat 13	6224VM	Maastricht	42	4.5	46.01	48.00	49.56	49.56	49.56	49.56	49.56	49.56	49.56	46.41
Burgemeester Nierstrazstraat 13	6224VM	Maastricht	42	7.5	49.70	49.70	52.01	51.99	51.99	51.99	51.99	51.99	51.99	49.67
Burgemeester Nierstrazstraat 13	6224VM	Maastricht	42	7.5	48.34	48.34	51.52	52.20	52.20	52.20	52.20	52.20	52.20	48.15
Burgemeester Nierstrazstraat 15	6224VM	Maastricht	42	4.5	47.36	48.00	50.37	51.13	51.13	51.13	51.13	51.13	51.13	46.97
Burgemeester Nierstrazstraat 15	6224VM	Maastricht	42	4.5	46.01	48.00	49.56	49.56	49.56	49.56	49.56	49.56	49.56	46.41
Burgemeester Nierstrazstraat 15	6224VM	Maastricht	42	7.5	49.70	49.70	52.01	51.99	51.99	51.99	51.99	51.99	51.99	49.67
Burgemeester Nierstrazstraat 15	6224VM	Maastricht	42	7.5	48.34	48.34	51.52	52.20	52.20	52.20	52.20	52.20	52.20	48.15
Kasteel Montfortlaan 1 A	6222TM	Maastricht	43	1.5	51.00	55.76	51.00	53.54	53.53	53.53	53.53	53.53	53.53	51.48
Kasteel Montfortlaan 1 B	6222TM	Maastricht	43	1.5	50.00	54.63	50.00	52.26	52.26	52.26	52.26	52.26	52.26	50.20
Kasteel Montfortlaan 2 A	6222TM	Maastricht	43	4.5	53.00	57.35	53.00	55.09	55.09	55.09	55.09	55.09	55.09	53.00
Kasteel Montfortlaan 2 B	6222TM	Maastricht	43	4.5	52.00	56.06	52.00	53.61	53.60	53.60	53.60	53.60	53.60	51.53
Kasteel Montfortlaan 2 G	6222TM	Maastricht	43	4.5	50.00	52.77	50.00	51.91	51.91	51.91	51.91	51.91	51.91	49.81
Kasteel Montfortlaan 3 B	6222TM	Maastricht	43	7.5	53.00	57.70	53.00	55.34	55.34	55.34	55.34	55.34	55.34	53.25
Kasteel Montfortlaan 3 F	6222TM	Maastricht	43	7.5	50.00	53.61	50.00	52.47	52.47	52.47	52.47	52.47	52.47	50.36
Kasteel Montfortlaan 4 G	6222TM	Maastricht	43	7.5	50.00	54.99	50.00	53.65	53.65	53.65	53.65	53.65	53.65	51.55
Kasteel Montfortlaan 4 B	6222TM	Maastricht	43	10.5	54.00	58.51	54.00	56.16	56.15	56.15	56.15	56.15	56.15	54.06
Kasteel Montfortlaan 4 F	6222TM	Maastricht	43	10.5	50.00	54.68	50.00	52.91	52.90	52.90	52.90	52.89	52.89	50.82
Kasteel Montfortlaan 4 G	6222TM	Maastricht	43	10.5	50.00	53.98	50.00	52.62	52.61	52.61	52.61	52.61	52.61	50.49
Kasteel Neubourgweg 16	6222SG	Maastricht	43	1.5	50.00	50.00	51.58	51.55	51.54	51.54	51.54	51.54	51.54	49.52
Kasteel Neubourgweg 16	6222SG	Maastricht	43	4.5	50.52	50.52	52.11	52.08	52.08	52.07	52.07	52.07	52.07	50.00
Kasteel Neubourgweg 18	6222SG	Maastricht	43	1.5	50.00	50.00	51.58	51.55	51.54	51.54	51.54	51.54	51.54	49.52
Kasteel Neubourgweg 18	6222SG	Maastricht	43	4.5	50.52	50.52	52.11	52.08	52.08	52.07	52.07	52.07	52.07	50.00
Kasteel Neubourgweg 20	6222SG	Maastricht	43	1.5	50.00	50.00	51.58	51.55	51.54	51.54	51.54	51.54	51.54	49.52
Kasteel Neubourgweg 20	6222SG	Maastricht	43	4.5	50.52	50.52	52.11	52.08	52.08	52.07	52.07	52.07	52.07	50.00
Kasteel Neubourgweg 22	6222SG	Maastricht	43	1.5	50.00	50.00	51.58	51.55	51.54	51.54	51.54	51.54	51.54	49.52
Kasteel Neubourgweg 22	6222SG	Maastricht	43	4.5	50.52	50.52	52.11	52.08	52.08	52.07	52.07	52.07	52.07	50.00
Kasteel Neubourgweg 24	6222SG	Maastricht	43	1.5	50.00	50.00	51.58	51.55	51.54	51.54	51.54	51.54	51.54	49.52
Kasteel Neubourgweg 24	6222SG	Maastricht	43	4.5	50.52	50.52	52.11	52.08	52.08	52.07	52.07	52.07	52.07	50.00
Kasteel Neubourgweg 26	6222SG	Maastricht	43	1.5	50.00	50.00	51.58	51.55	51.54	51.54	51.54	51.54	51.54	49.52
Kasteel Neubourgweg 26	6222SG	Maastricht	43	4.5	50.52	50.52	52.11	52.08	52.08	52.07	52.07	52.07	52.07	50.00
Kasteel Oostlaan 1	6222TB	Maastricht	43	1.5	49.81	49.81	51.39	51.36	51.36	51.36	51.36	51.36	51.36	49.32
Kasteel Oostlaan 1	6222TB	Maastricht	43	4.5	50.29	50.29	51.81	51.77	51.77	51.77	51.77	51.77	51.77	49.68
Kasteel Rivierenstraat 6	6222SM	Maastricht	43	1.5	48.73	48.73	50.61	50.61	50.61	50.61	50.60	50.60	50.60	48.53
Kasteel Rivierenstraat 6 A	6222SM	Maastricht	43	1.5	48.73	48.73	50.61	50.61	50.61	50.61	50.60	50.60	50.60	48.53
Kasteel Rivierenstraat 8	6222SM	Maastricht	43	1.5	48.73	48.73	50.61	50.61	50.61	50.61	50.60	50.60	50.60	48.53
Kasteel Rivierenstraat 8 A	6222SM	Maastricht	43	1.5	48.73	48.73	50.61	50.61	50.61	50.61	50.60	50.60	50.60	48.53
Kasteel Rivierenstraat 10	6222SM	Maastricht	43	1.5	48.73	48.73	50.61	50.61	50.61	50.61	50.60	50.60	50.60	48.53
Kasteel Rivierenstraat 12	6222SM	Maastricht	43	1.5	48.73	48.73	50.61	50.61	50.61	50.61	50.60	50.60	50.60	48.53
Kasteel Walburglaan 2	6222SX	Maastricht	43	1.5	50.22	50.22	51.84	51.81	51.81	51.81	51.80	51.80	51.80	49.77
Kasteel Walburglaan 2	6222SX	Maastricht	43	1.5	49.79	49.79	51.50	51.50	51.50	51.50	51.50	51.50	51.50	49.42
Kasteel Walburglaan 2	6222SX	Maastricht	43	4.5	50.81	50.81	52.44	52.41	52.41	52.41	52.40	52.40	52.40	50.32
Kasteel Walburglaan 7	6222SV	Maastricht	43	4.5	48.46	48.46	50.15	50.13	50.13	50.13	50.13	50.13	50.12	48.03
Kasteel Walburglaan 9	6222SV	Maastricht	43	4.5	48.46	48.46	50.15	50.13	50.13	50.13	50.13	50.13	50.12	48.03
Kasteel Walburglaan 11	6222SV	Maastricht	43	4.5	48.46	48.46	50.15	50.13	50.13	50.13	50.13	50.13	50.12	48.03
Kasteel Walburglaan 13	6222SV	Maastricht	43	4.5	48.46	48.46	50.15	50.13	50.13	50.13	50.13	50.13	50.12	48.03
Kasteel Walburglaan 15	6222SV	Maastricht	43	4.5	48.46	48.46	50.15	50.13	50.13	50.13	50.13	50.13	50.12	48.03
Kasteel Walburglaan 17	6222SV	Maastricht	43	4.5	48.46	48.46	50.15	50.13	50.13	50.13	50.13	50.13	50.12	48.03
Kasteel Walburglaan 19	6222SV	Maastricht	43	4.5	48.46	48.46	50.15	50.13	50.13	50.13	50.13	50.13	50.12	48.03
Kasteel Walburglaan 21	6222SV	Maastricht	43	4.5	48.46	48.46	50.15	50.13	50.13	50.13	50.13	50.13	50.12	48.03
Kruisdonk 51	6222PH	Maastricht	43	1.5	54.55	54.55	56.44	56.39	56.39	56.39	56.38	56.38	56.38	54.90
Kruisdonk 51	6222PH	Maastricht	43	4.5	55.72	55.72	57.64	57.57	57.57	57.56	57.56	57.55	57.55	56.03
Kruisdonk 51	6222PH	Maastricht	43	7.5	56.15	56.15	57.94	57.94	57.94	57.94	57.94	57.94	57.94	56.35
Mariënwaard 21	6222AM	Maastricht	43	1.5	48.10	48.10	49.81	49.76	49.75	49.75	49.75	49.75	49.75	48.01
Mariënwaard 21	6222AM	Maastricht	43	4.5	50.06	50.06	51.61	51.54	51.53	51.53	51.52	51.52	51.52	49.70
Mariënwaard 23	6222AM	Maastricht	43	1.5	48.10	48.10	49.81	49.76	49.75	49.75	49.75	49.75	49.75	48.01
Mariënwaard 23	6222AM	Maastricht	43	4.5	50.06	50.06	51.61	51.54	51.53	51.53	51.52	51.52	51.52	49.70
Mariënwaard 25	6222AM	Maastricht	43	1.5	48.10	48.10	49.81	49.76	49.75	49.75	49.75	49.75	49.75	48.01
Mariënwaard 25	6222AM	Maastricht	43	4.5	50.06	50.06	51.61	51.54	51.53	51.53	51.52	51.52	51.52	49.70
Mariënwaard 27	6222AM	Maastricht	43	1.5	48.10	48.10	49.81	49.76	49.75	49.75	49.75	49.75	49.75	48.01
Mariënwaard 27	6222AM	Maastricht	43	4.5	50.06	50.06	51.61	51.54	51.53	51.53	51.52	51.52	51.52	49.70
Mariënwaard 33 A	6222AM	Maastricht	43	1.5	48.97	48.97	50.89	50.79	50.79	50.79	50.79	50.79	50.78	49.16
Mariënwaard 33 A	6222AM	Maastricht	43	4.5	50.54	50.54	52.24	52.10	52.09	52.09	52.09	52.09	52.09	50.35
Mariënwaard 55	6222AM	Maastricht	43	1.5	52.08	52.08	53.91	53.89	53.88	53.88	53.88	53.88	53.88	52.02
Mariënwaard 55	6222AM	Maastricht	43	4.5	49.05	49.05	50.61	50.51	50.50	50.49	50.48	50.48	50.47	48.67
Mariënwaard 55	6222AM	Maastricht	43	4.5	53.86	53.86	55.47	55.44	55.43	55.43	55.43	55.43	55.43	53.44
Mariënwaard 57	6222AM	Maastricht	43	1.5	51.64	51.20	52.78	52.78	52.78	52.78	52.78	52.77	52.77	50.73
Kruisdonk 45	6222PH	Maastricht	43	4.5	63.60	65.37	63.60	65.76	65.75	65.75	65.75	65.75	65.75	64.63
Kruisdonk 45	6222PH	Maastricht	43	4.5	63.60	65.03	63.00	65.03	65.03	65.03	65.03	65.03	65.03	64.63
Kruisdonk 47	6222PH	Maastricht	43	1.5	62.64	54.55	54.55	56.44	56.39	56.39	56.38	56.38	56.38	54.90
Kruisdonk 47	6222PH	Maastricht	43	4.5	62.60	64.42	62.60	65.02	65.01	65.01	65.01	65.01	65.01	63.83
Kruisdonk 47	6222PH	Maastricht	43	4.5	62.61	55.72	55.72	57.64	57.57	57.56	57.56	57.55	57.55	56.03
Kruisdonk 47	6222PH	Maastricht	43	7.5	62.61	64.96	62.61	65.83	65.83	65.83	65.83	65.83	65.83	64.62

Tabel B6.3.1
Rekenresultaten maatregelvariant sanering uit hoofdstuk 6.3

Adres	cluster	hoogte	Eerder vastgestelde Hogere waarde	Heersend in dB	Grenswaarde in dB	Toekomst zonder maatregelen	Toekomst met maatregelvariant 1 in dB	Toekomst met maatregelvariant 2 in dB	Toekomst met maatregelvariant 3 in dB	Toekomst met maatregelvariant 4 in dB	Toekomst met maatregelvariant 5 in dB	Toekomst met maatregelvariant 6 in dB	Toekomst met maatregelvariant 6 in dB	Toekomst met geadviseerde maatregelen
Kruisdonk 47	6222PH	Maastricht	43	7.5	62.62	64.26	62.62	65.00	64.54	64.54	64.54	64.53	64.53	63.69
Kruisdonk 47	6222PH	Maastricht	43	7.5	62.61	56.15	56.15	57.94	57.94	57.94	57.94	57.94	57.94	56.35
Kruisdonk 49	6222PH	Maastricht	43	1.5	62.64	54.55	54.55	56.44	56.39	56.39	56.39	56.38	56.38	54.90
Kruisdonk 49	6222PH	Maastricht	43	4.5	62.61	55.72	55.72	57.64	57.57	57.57	57.56	57.55	57.55	56.03
Kruisdonk 49	6222PH	Maastricht	43	4.5	62.60	64.42	62.60	65.02	65.01	65.01	65.01	65.01	65.01	63.83
Kruisdonk 49	6222PH	Maastricht	43	7.5	62.61	56.15	56.15	57.94	57.94	57.94	57.94	57.94	57.94	56.35
Kruisdonk 49	6222PH	Maastricht	43	7.5	62.61	64.96	62.61	65.83	65.83	65.83	65.83	65.83	65.83	64.62
Kruisdonk 49	6222PH	Maastricht	43	7.5	62.62	64.26	62.62	65.00	64.54	64.54	64.54	64.53	64.53	63.69
Kruisdonk 63	6222PH	Maastricht	43	1.5	60.64	55.42	55.42	57.17	57.17	57.17	57.16	57.16	57.16	55.53
Kruisdonk 63	6222PH	Maastricht	43	1.5	60.65	52.09	52.09	54.04	54.03	54.03	54.03	54.03	54.03	52.39
Kruisdonk 63	6222PH	Maastricht	43	4.5	60.61	53.41	53.41	55.27	55.26	55.26	55.26	55.26	55.26	53.50
Acaciahoven 6	6225GN	Maastricht	46	7.5	47.95	48.00	49.62	49.53	49.52	49.52	49.51	49.50	49.51	46.89
Acaciahoven 8	6225GN	Maastricht	46	7.5	47.95	48.00	49.62	49.53	49.52	49.52	49.51	49.50	49.51	46.89
Achter de Hoven 4	6225EK	Maastricht	46	4.5	47.81	48.00	49.74	49.72	49.72	49.72	49.72	49.72	49.72	47.27
Achter de Hoven 4	6225EK	Maastricht	46	7.5	51.40	51.40	52.95	52.88	52.88	52.87	52.87	52.87	52.87	50.00
Achter de Hoven 6	6225EK	Maastricht	46	4.5	47.69	48.00	49.59	49.49	49.49	49.48	49.48	49.48	49.48	46.57
Achter de Hoven 6	6225EK	Maastricht	46	7.5	51.91	51.91	53.58	53.51	53.51	53.50	53.50	53.50	53.50	50.29
Achter de Hoven 8	6225EK	Maastricht	46	7.5	51.32	51.32	53.09	53.02	53.01	53.01	53.01	53.01	53.01	49.83
Achter de Hoven 10	6225EK	Maastricht	46	4.5	47.44	48.00	49.53	49.40	49.39	49.38	49.38	49.38	49.38	46.57
Achter de Hoven 10	6225EK	Maastricht	46	7.5	51.72	51.72	53.43	53.37	53.36	53.36	53.36	53.36	53.36	50.06
Achter de Hoven 12	6225EK	Maastricht	46	4.5	47.44	48.00	49.53	49.40	49.39	49.38	49.38	49.38	49.38	46.57
Achter de Hoven 12	6225EK	Maastricht	46	7.5	51.72	51.72	53.43	53.37	53.36	53.36	53.36	53.36	53.36	50.06
Achter de Hoven 14	6225EK	Maastricht	46	4.5	47.78	48.00	49.52	49.42	49.42	49.42	49.42	49.42	49.42	46.86
Achter de Hoven 14	6225EK	Maastricht	46	7.5	52.04	52.04	53.59	53.50	53.50	53.49	53.49	53.49	53.49	50.28
Achter de Hoven 16	6225EK	Maastricht	46	4.5	47.78	48.00	49.52	49.42	49.42	49.42	49.42	49.42	49.42	46.86
Achter de Hoven 16	6225EK	Maastricht	46	7.5	52.04	52.04	53.59	53.50	53.50	53.49	53.49	53.49	53.49	50.28
Achter de Hoven 18	6225EK	Maastricht	46	7.5	51.56	51.56	53.46	53.38	53.38	53.38	53.38	53.38	53.38	50.27
Achter de Hoven 20	6225EK	Maastricht	46	7.5	51.56	51.56	53.46	53.38	53.38	53.38	53.38	53.38	53.38	50.27
Achter de Hoven 21	6225EK	Maastricht	46	4.5	48.34	48.34	50.76	50.67	50.67	50.66	50.66	50.66	50.66	47.67
Achter de Hoven 21	6225EK	Maastricht	46	7.5	52.48	52.48	54.46	54.42	54.41	54.41	54.41	54.41	54.41	51.12
Achter de Hoven 22	6225EK	Maastricht	46	4.5	47.75	48.00	49.77	49.69	49.69	49.69	49.68	49.68	49.68	47.30
Achter de Hoven 22	6225EK	Maastricht	46	7.5	51.83	51.83	53.65	53.59	53.58	53.58	53.58	53.58	53.58	50.35
Achter de Hoven 23	6225EK	Maastricht	46	4.5	48.34	48.34	50.76	50.67	50.67	50.66	50.66	50.66	50.66	47.67
Achter de Hoven 23	6225EK	Maastricht	46	7.5	52.48	52.48	54.46	54.42	54.41	54.41	54.41	54.41	54.41	51.12
Achter de Hoven 24	6225EK	Maastricht	46	4.5	47.75	48.00	49.77	49.69	49.69	49.69	49.68	49.68	49.68	47.30
Achter de Hoven 24	6225EK	Maastricht	46	7.5	51.83	51.83	53.65	53.59	53.58	53.58	53.58	53.58	53.58	50.35
Achter de Hoven 26	6225EK	Maastricht	46	4.5	47.62	48.00	50.03	49.93	49.93	49.93	49.93	49.93	49.92	47.14
Achter de Hoven 26	6225EK	Maastricht	46	7.5	51.69	51.69	53.44	53.36	53.36	53.35	53.35	53.35	53.35	50.05
Achter de Hoven 28	6225EK	Maastricht	46	4.5	47.62	48.00	50.03	49.93	49.93	49.93	49.93	49.93	49.92	47.14
Achter de Hoven 28	6225EK	Maastricht	46	7.5	51.69	51.69	53.44	53.36	53.36	53.35	53.35	53.35	53.35	50.05
Achter de Hoven 41	6225EL	Maastricht	46	7.5	50.02	50.02	51.90	51.82	51.82	51.81	51.81	51.81	51.81	48.72
Achter de Hoven 43	6225EL	Maastricht	46	7.5	50.02	50.02	51.90	51.82	51.82	51.81	51.81	51.81	51.81	48.72
Achter de Hoven 45	6225EL	Maastricht	46	7.5	49.65	49.65	51.39	51.33	51.32	51.32	51.31	51.31	51.31	48.36
Achter de Hoven 47	6225EL	Maastricht	46	7.5	49.65	49.65	51.39	51.33	51.32	51.32	51.31	51.31	51.31	48.36
Achter de Hoven 49	6225EL	Maastricht	46	7.5	49.29	49.29	51.01	50.96	50.95	50.95	50.95	50.94	50.94	47.82
Achter de Hoven 51	6225EL	Maastricht	46	7.5	49.29	49.29	51.01	50.96	50.95	50.95	50.95	50.94	50.94	47.82
Achter de Hoven 52	6225EK	Maastricht	46	7.5	48.04	48.04	49.69	49.64	49.64	49.64	49.64	49.63	49.64	46.96
Achter de Hoven 53	6225EL	Maastricht	46	7.5	49.04	49.04	50.81	50.76	50.75	50.75	50.75	50.75	50.75	47.76
Achter de Hoven 54	6225EK	Maastricht	46	7.5	48.04	48.04	49.69	49.64	49.64	49.64	49.64	49.63	49.64	46.96
Achter de Hoven 55	6225EL	Maastricht	46	7.5	49.04	49.04	50.81	50.76	50.75	50.75	50.75	50.75	50.75	47.76
Achter de Hoven 57	6225EL	Maastricht	46	7.5	48.13	48.13	50.10	50.06	50.05	50.05	50.05	50.05	50.05	47.14
Achter de Hoven 59	6225EL	Maastricht	46	7.5	48.13	48.13	50.10	50.06	50.05	50.05	50.05	50.05	50.05	47.14
Achter de Hoven 68	6225EK	Maastricht	46	7.5	49.38	49.38	50.91	50.89	50.88	50.88	50.88	50.88	50.88	48.00
Achter de Hoven 70	6225EK	Maastricht	46	7.5	49.38	49.38	50.91	50.89	50.88	50.88	50.88	50.88	50.88	48.00
Ambiorixweg 9	6225CJ	Maastricht	46	4.5	48.32	48.32	49.95	49.95	49.95	49.95	49.95	49.95	49.95	47.61
Ambiorixweg 35	6225CJ	Maastricht	46	7.5	53.16	53.16	54.66	54.65	54.65	54.65	54.65	54.65	54.65	51.18
Amyberstraat Noord 77	6225EB	Maastricht	46	7.5	49.40	49.40	50.92	50.92	50.92	50.92	50.92	50.92	50.92	48.03
Amyberstraat Noord 85	6225EB	Maastricht	46	7.5	49.98	49.98	51.63	51.62	51.62	51.62	51.62	51.62	51.62	48.49
Amyberstraat Noord 85	6225EB	Maastricht	46	7.5	47.66	48.00	49.52	49.43	49.42	49.42	49.41	49.41	49.41	46.00
Amyberstraat Noord 87	6225EB	Maastricht	46	7.5	48.75	48.75	50.45	50.39	50.39	50.39	50.38	50.38	50.38	47.14
Amyberstraat Noord 89	6225EB	Maastricht	46	7.5	48.75	48.75	50.45	50.39	50.39	50.39	50.38	50.38	50.38	47.14
Amyberstraat Noord 91	6225EC	Maastricht	46	7.5	48.75	48.75	50.45	50.39	50.39	50.39	50.38	50.38	50.38	47.14
Amyberstraat Noord 93	6225EC	Maastricht	46	7.5	49.38	49.38	50.93	50.88	50.87	50.87	50.86	50.86	50.86	47.76
Amyberstraat Noord 93	6225EC	Maastricht	46	7.5	48.09	48.09	50.09	50.08	50.08	50.07	50.07	50.07	50.07	46.58
Amyberstraat Noord 97	6225EC	Maastricht	46	7.5	48.96	48.96	50.48	50.43	50.43	50.42	50.42	50.42	50.41	47.64
Amyberstraat Noord 99	6225EC	Maastricht	46	7.5	48.96	48.96	50.48	50.43	50.43	50.42	50.42	50.42	50.41	47.64
Amyberstraat Noord 101	6225EC	Maastricht	46	7.5	48.30	48.30	49.81	49.75	49.74	49.74	49.73	49.73	49.72	47.06
Amyberstraat Noord 101	6225EC	Maastricht	46	7.5	50.64	50.64	52.14	52.13	52.13	52.13	52.13	52.13	52.13	48.92
Amyberstraat Noord 103	6225EC	Maastricht	46	7.5	49.40	49.40	51.20	51.18	51.18	51.18	51.18	51.18	51.18	47.75
Amyberstraat Noord 105	6225EC	Maastricht	46	7.5	49.40	49.40	51.20	51.18	51.18	51.18	51.18	51.18	51.18	47.75
Amyberstraat Noord 108	6225EH	Maastricht	46	7.5	50.00	50.00	51.61	51.57	51.57	51.56	51.56	51.56	51.56	49.01
Amyberstraat Noord 114	6225EH	Maastricht	46	7.5	51.37	51.37	53.21	53.21	53.21	53.21	53.21	53.21	53.20	50.17
Amyberstraat Noord 114 A	6225EH	Maastricht	46	7.5	51.37	51.37	53.21	53.21	53.21	53.21	53.21	53.21	53.20	50.17
Amyberstraat Noord 116	6225EH	Maastricht	46	7.5	51.37	51.37	53.21	53.21	53.21	53.21	53.21	53.21	53.20	50.17
Amyberstraat Noord 117	6225EH	Maastricht	46	7.5	48.38	48.38	49.94	49.93	49.93	49.93	49.93	49.93	49.93	47.46
Amyberstraat Noord 118	6225EH	Maastricht	46	7.5	51.37	51.37	53.21	53.21	53.21	53.21	53.21	53.21	53.20	50.17
Amyberstraat Noord 119	6225EC	Maastricht	46	7.5	48.38	48.38	49.94	49.93	49.93	49.93	49.93	49.93	49.93	47.46
Amyberstraat Noord 120	6225EH	Maastricht	46	7.5	49.30	49.30	51.13	51.07	51.07	51.07	51.07	51.06	51.06	48.08

Tabel B6.3.1
Rekenresultaten maatregelvariant sanering uit hoofdstuk 6.3

Adres			cluster	hoogte	Erder vastgesteld Hogere waarde	Heersend in dB	Grens waarde in dB	Toekomst zonder maatregelen	Toekomst met maatregelvariant 1 in dB	Toekomst met maatregelvariant 2 in dB	Toekomst met maatregelvariant 3 in dB	Toekomst met maatregelvariant 4 in dB	Toekomst met maatregelvariant 5 in dB	Toekomst met maatregelvariant 6 in dB	Toekomst met maatregelvariant 7 in dB	Toekomst met geadviseerde maatregelen
Amyberstraat Noord 120	6225EH	Maastricht	46	7.5		50.62	50.62	52.46	52.42	52.42	52.42	52.42	52.42	52.41	49.67	
Amyberstraat Noord 123	6225EC	Maastricht	46	7.5		48.38	48.38	49.94	49.93	49.93	49.93	49.93	49.93	49.93	47.46	
Amyberstraat Noord 125	6225EC	Maastricht	46	7.5		48.38	48.38	49.94	49.93	49.93	49.93	49.93	49.93	49.93	47.46	
Amyberstraat Noord 127	6225EC	Maastricht	46	7.5		48.38	48.38	49.94	49.93	49.93	49.93	49.93	49.93	49.93	47.46	
Amyberstraat Noord 128	6225EH	Maastricht	46	7.5		51.91	51.91	53.58	53.54	53.54	53.54	53.54	53.54	53.54	50.62	
Amyberstraat Noord 130	6225EH	Maastricht	46	7.5		51.91	51.91	53.58	53.54	53.54	53.54	53.54	53.54	53.54	50.62	
Amyberstraat Noord 131	6225EC	Maastricht	46	7.5		48.50	48.50	50.16	50.07	50.06	50.05	50.05	50.04	50.04	47.43	
Amyberstraat Noord 131	6225EC	Maastricht	46	7.5		50.83	50.83	52.57	52.56	52.56	52.56	52.56	52.56	52.56	49.29	
Amyberstraat Noord 132	6225EH	Maastricht	46	7.5		51.91	51.91	53.58	53.54	53.54	53.54	53.54	53.54	53.54	50.62	
Amyberstraat Noord 134 B	6225EH	Maastricht	46	7.5		52.45	52.45	54.22	54.19	54.19	54.19	54.19	54.19	54.18	51.21	
Amyberstraat Noord 136	6225EH	Maastricht	46	7.5		52.45	52.45	54.22	54.19	54.19	54.19	54.19	54.19	54.18	51.21	
Amyberstraat Noord 138	6225EH	Maastricht	46	7.5		52.82	52.82	54.48	54.47	54.46	54.46	54.46	54.46	54.46	51.47	
Amyberstraat Noord 140	6225EH	Maastricht	46	4.5		49.33	49.33	50.95	50.92	50.91	50.91	50.91	50.91	50.91	47.75	
Amyberstraat Noord 140	6225EH	Maastricht	46	7.5		53.34	53.34	54.91	54.89	54.89	54.89	54.89	54.89	54.89	51.62	
Amyberstraat Noord 143	6225ED	Maastricht	46	7.5		48.38	48.38	49.90	49.82	49.81	49.80	49.79	49.79	49.77	47.57	
Amyberstraat Noord 143	6225ED	Maastricht	46	7.5		50.54	50.54	52.26	52.23	52.23	52.23	52.22	52.22	52.22	48.65	
Amyberstraat Noord 144	6225EJ	Maastricht	46	4.5		49.95	49.95	51.90	51.89	51.89	51.88	51.88	51.88	51.88	49.02	
Amyberstraat Noord 145	6225ED	Maastricht	46	7.5		48.38	48.38	49.90	49.82	49.81	49.80	49.79	49.79	49.77	47.57	
Amyberstraat Noord 145	6225ED	Maastricht	46	7.5		50.54	50.54	52.26	52.23	52.23	52.23	52.22	52.22	52.22	48.65	
Amyberstraat Noord 146	6225EJ	Maastricht	46	4.5		50.68	50.68	52.35	52.33	52.33	52.33	52.32	52.32	52.32	49.42	
Amyberstraat Noord 147	6225ED	Maastricht	46	7.5		50.37	50.37	52.14	52.08	52.08	52.07	52.07	52.07	52.07	49.39	
Amyberstraat Noord 147	6225ED	Maastricht	46	7.5		53.50	53.50	55.11	55.10	55.10	55.10	55.10	55.10	55.10	51.72	
Amyberstraat Noord 147	6225ED	Maastricht	46	7.5		48.88	48.88	50.51	50.40	50.39	50.38	50.37	50.36	50.35	47.61	
Amyberstraat Noord 149	6225ED	Maastricht	46	7.5		51.86	51.86	53.39	53.38	53.38	53.38	53.38	53.38	53.38	50.22	
Amyberstraat Noord 149	6225ED	Maastricht	46	7.5		50.57	50.57	52.32	52.27	52.27	52.27	52.26	52.26	52.26	49.27	
Amyberstraat Noord 149	6225ED	Maastricht	46	7.5		48.53	48.53	50.17	50.05	50.04	50.03	50.02	50.01	50.01	47.65	
Amyberstraat Noord 151	6225ED	Maastricht	46	7.5		51.86	51.86	53.39	53.38	53.38	53.38	53.38	53.38	53.38	50.22	
Amyberstraat Noord 151	6225ED	Maastricht	46	7.5		50.57	50.57	52.32	52.27	52.27	52.27	52.26	52.26	52.26	49.27	
Amyberstraat Noord 151	6225ED	Maastricht	46	7.5		48.53	48.53	50.17	50.05	50.04	50.03	50.02	50.01	50.01	47.65	
Amyberstraat Noord 153	6225ED	Maastricht	46	7.5		52.26	52.26	53.99	53.98	53.97	53.97	53.97	53.97	53.97	50.71	
Amyberstraat Noord 153 A	6225ED	Maastricht	46	7.5		52.26	52.26	53.99	53.98	53.97	53.97	53.97	53.97	53.97	50.71	
Amyberstraat Noord 153 B	6225ED	Maastricht	46	7.5		52.26	52.26	53.99	53.98	53.97	53.97	53.97	53.97	53.97	50.71	
Amyberstraat Noord 163	6225ED	Maastricht	46	4.5		49.82	49.82	51.53	51.52	51.52	51.52	51.52	51.52	51.52	48.22	
Amyberstraat Noord 165	6225ED	Maastricht	46	4.5		49.82	49.82	51.53	51.52	51.52	51.52	51.52	51.52	51.52	48.22	
Amyberstraat Noord 167	6225ED	Maastricht	46	4.5		48.96	48.96	50.73	50.61	50.60	50.59	50.59	50.59	50.58	47.98	
Amyberstraat Noord 169 A	6225ED	Maastricht	46	4.5		56.14	56.14	58.34	58.30	58.29	58.29	58.29	58.28	58.28	55.70	
Amyberstraat Noord 169 B	6225ED	Maastricht	46	4.5		56.14	56.14	58.34	58.30	58.29	58.29	58.29	58.28	58.28	55.70	
Amyberstraat Noord 171	6225ED	Maastricht	46	1.5		52.79	52.79	55.16	55.09	55.09	55.08	55.08	55.08	55.08	51.11	
Amyberstraat Noord 171	6225ED	Maastricht	46	1.5		46.73	48.00	49.66	49.59	49.58	49.58	49.57	49.57	49.58	47.80	
Amyberstraat Noord 171	6225ED	Maastricht	46	4.5		49.33	49.33	51.55	51.46	51.46	51.45	51.44	51.44	51.45	49.88	
Amyberstraat Noord 171	6225ED	Maastricht	46	4.5		53.89	53.89	57.00	56.93	56.93	56.93	56.92	56.92	56.92	54.76	
Amyberstraat Noord 182	6225EJ	Maastricht	46	1.5		50.75	50.75	52.50	52.34	52.33	52.32	52.31	52.31	52.29	48.77	
Amyberstraat Noord 184	6225EJ	Maastricht	46	1.5		49.34	49.34	52.94	52.76	52.74	52.72	52.71	52.70	52.69	50.02	
Amyberstraat Noord 184	6225EJ	Maastricht	46	4.5		51.39	51.39	54.31	54.13	54.11	54.10	54.08	54.07	54.06	51.86	
Amyberstraat Noord 184	6225EJ	Maastricht	46	7.5		53.89	53.89	55.90	55.82	55.81	55.81	55.80	55.80	55.79	53.70	
Amyberstraat Noord 186	6225EJ	Maastricht	46	1.5		49.34	49.34	52.94	52.76	52.74	52.72	52.71	52.70	52.69	50.02	
Amyberstraat Noord 186	6225EJ	Maastricht	46	4.5		51.39	51.39	54.31	54.13	54.11	54.10	54.08	54.07	54.06	51.86	
Amyberstraat Noord 186	6225EJ	Maastricht	46	7.5		53.89	53.89	55.90	55.82	55.81	55.81	55.80	55.80	55.79	53.70	
Amyberstraat Noord 188	6225EJ	Maastricht	46	1.5		50.54	50.54	54.11	54.02	54.02	54.01	54.01	54.00	53.99	51.20	
Amyberstraat Noord 188	6225EJ	Maastricht	46	4.5		52.26	52.26	55.40	55.31	55.31	55.30	55.29	55.29	55.28	53.18	
Amyberstraat Noord 188	6225EJ	Maastricht	46	7.5		53.88	53.88	56.30	56.24	56.24	56.23	56.23	56.22	56.22	54.22	
Amyberstraat Noord 190	6225EJ	Maastricht	46	1.5		50.54	50.54	54.11	54.02	54.02	54.01	54.01	54.00	53.99	51.20	
Amyberstraat Noord 190	6225EJ	Maastricht	46	4.5		52.26	52.26	55.40	55.31	55.31	55.30	55.29	55.29	55.28	53.18	
Amyberstraat Noord 190	6225EJ	Maastricht	46	7.5		53.88	53.88	56.30	56.24	56.24	56.23	56.23	56.22	56.22	54.22	
Amyberstraat Noord 192	6225EJ	Maastricht	46	1.5		52.24	52.24	55.12	55.06	55.05	55.05	55.05	55.05	55.04	52.17	
Amyberstraat Noord 192	6225EJ	Maastricht	46	4.5		53.60	53.60	56.51	56.44	56.43	56.43	56.42	56.42	56.42	54.34	
Amyberstraat Noord 192	6225EJ	Maastricht	46	7.5		54.33	54.33	57.02	56.97	56.97	56.96	56.96	56.96	56.95	54.99	
Amyberstraat Noord 194 A	6225EJ	Maastricht	46	1.5		53.06	53.06	55.92	55.86	55.85	55.85	55.85	55.85	55.84	52.98	
Amyberstraat Noord 194 A	6225EJ	Maastricht	46	4.5		54.16	54.16	57.09	57.02	57.02	57.02	57.01	57.01	57.01	55.10	
Amyberstraat Noord 194 B	6225EJ	Maastricht	46	1.5		53.06	53.06	55.92	55.86	55.85	55.85	55.85	55.85	55.84	52.98	
Amyberstraat Noord 194 B	6225EJ	Maastricht	46	4.5		54.16	54.16	57.09	57.02	57.02	57.02	57.01	57.01	57.01	55.10	
Amyberstraat Noord 194 C	6225EJ	Maastricht	46	1.5		53.06	53.06	55.92	55.86	55.85	55.85	55.85	55.85	55.84	52.98	
Amyberstraat Noord 194 C	6225EJ	Maastricht	46	4.5		54.16	54.16	57.09	57.02	57.02	57.02	57.01	57.01	57.01	55.10	
Amyberstraat Noord 196	6225EJ	Maastricht	46	1.5		52.25	52.25	55.94	55.89	55.88	55.88	55.88	55.88	55.88	53.84	
Amyberstraat Noord 196	6225EJ	Maastricht	46	4.5		53.60	53.60	56.97	56.90	56.90	56.90	56.89	56.89	56.90	55.11	
Amyberveld 1	1111AA	Maastricht	46	4.5		48.83	48.83	51.04	50.95	50.94	50.94	50.94	50.93	50.93	-295.60	
Amyberveld 13	1111AA	Maastricht	46	1.5		48.05	48.05	50.46	50.38	50.37	50.37	50.36	50.36	50.36	-295.60	
Amyberveld 13	1111AA	Maastricht	46	4.5		50.55	50.55	52.40	52.32	52.32	52.31	52.31	52.31	52.31	-295.60	
Amyberveld 13	1111AA	Maastricht	46	4.5		47.96	48.00	51.09	50.99	50.99	50.98	50.98	50.98	50.98	-295.60	
Amyberveld 13	1111AA	Maastricht	46	7.5		49.12	49.12	51.26	51.16	51.15	51.15	51.15	51.14	51.14	-295.60	
Amyberveld 13	1111AA	Maastricht	46	7.5		51.16	51.16	52.93	52.87	52.86	52.86	52.85	52.85	52.85	-295.60	
Amyberveld 14	1111AA	Maastricht	46	4.5		47.54	48.00	50.31	50.26	50.26	50.26	50.25	50.25	50.25	-295.60	
Amyberveld 14	1111AA	Maastricht	46	7.5		48.85	48.85	50.84	50.75	50.74	50.74	50.74	50.73	50.74	-295.60	
Amyberveld 15	1111AA	Maastricht	46	7.5		48.93	48.93	50.48	50.40	50.39	50.39	50.39	50.38	50.39	-295.60	
Amyberveld 16	1111AA	Maastricht	46	7.5		48.27	48.27	50.04	49.94	49.94	49.93	49.93	49.93	49.91	-295.60	
Amyberveld 20	1111AA	Maastricht	46	7.5		48.06	48.06	50.80	50.13	50.12	50.11					

Tabel B6.3.1
Rekenresultaten maatregelvariant sanering uit hoofdstuk 6.3

Adres	cluster	hoogte	Eerder vastgestelde Hogere waarde	Heersend in dB	Grenswaarde in dB	Toekomst zonder maatregelen	Toekomst met maatregelvariant 1 in dB	Toekomst met maatregelvariant 2 in dB	Toekomst met maatregelvariant 3 in dB	Toekomst met maatregelvariant 4 in dB	Toekomst met maatregelvariant 5 in dB	Toekomst met maatregelvariant 6 in dB	Toekomst met maatregelvariant 7 in dB	Toekomst met geadviseerde maatregelen
Ambyerveld 21	1111AA	Maastricht	46	4.5	47.95	48.00	50.85	50.67	50.66	50.66	50.66	50.66	50.66	-295.60
Ambyerveld 21	1111AA	Maastricht	46	7.5	51.38	51.38	52.92	52.86	52.85	52.85	52.84	52.84	52.84	-295.60
Ambyerveld 21	1111AA	Maastricht	46	7.5	49.35	49.35	51.99	51.72	51.72	51.71	51.71	51.71	51.71	-295.60
Ambyerveld 22	1111AA	Maastricht	46	7.5	48.03	48.03	50.70	50.12	50.12	50.11	50.11	50.11	50.11	-295.60
Ambyerveld 23	1111AA	Maastricht	46	7.5	47.68	48.00	50.07	49.24	49.23	49.23	49.23	49.23	49.22	-295.60
Ambyerveld 24	1111AA	Maastricht	46	7.5	47.89	48.00	49.62	48.72	48.71	48.71	48.71	48.70	48.70	-295.60
Ambyerveld 29	1111AA	Maastricht	46	7.5	48.21	48.21	50.50	49.21	49.20	49.20	49.19	49.18	49.18	-295.60
Ambyerveld 31	1111AA	Maastricht	46	1.5	47.90	48.00	50.08	50.01	50.00	50.00	50.00	50.00	49.99	-295.60
Ambyerveld 31	1111AA	Maastricht	46	4.5	50.66	50.66	52.33	52.26	52.26	52.26	52.25	52.25	52.25	-295.60
Ambyerveld 31	1111AA	Maastricht	46	4.5	48.36	48.36	50.49	50.30	50.30	50.30	50.30	50.30	50.30	-295.60
Ambyerveld 31	1111AA	Maastricht	46	7.5	49.49	49.49	51.71	51.36	51.35	51.35	51.35	51.35	51.35	-295.60
Ambyerveld 31	1111AA	Maastricht	46	7.5	50.94	50.94	52.53	52.47	52.47	52.46	52.46	52.46	52.46	-295.60
Ambyerveld 32	1111AA	Maastricht	46	7.5	48.67	48.67	50.79	50.18	50.17	50.17	50.17	50.17	50.15	-295.60
Ambyerveld 34	1111AA	Maastricht	46	7.5	48.10	48.10	49.64	48.60	48.60	48.59	48.59	48.59	48.56	-295.60
Ambyerveld 39	1111AA	Maastricht	46	7.5	47.87	48.00	49.58	48.29	48.28	48.28	48.28	48.27	48.26	-295.60
Ambyerveld 41	1111AA	Maastricht	46	1.5	48.25	48.25	50.27	50.20	50.19	50.19	50.19	50.19	50.18	-295.60
Ambyerveld 41	1111AA	Maastricht	46	4.5	51.15	51.15	52.68	52.60	52.60	52.59	52.59	52.59	52.58	-295.60
Ambyerveld 41	1111AA	Maastricht	46	7.5	50.00	50.00	51.73	51.38	51.38	51.37	51.37	51.37	51.37	-295.60
Ambyerveld 42	1111AA	Maastricht	46	7.5	48.60	48.60	50.36	49.63	49.63	49.62	49.62	49.62	49.62	-295.60
Ambyerveld 43	1111AA	Maastricht	46	7.5	48.05	48.05	49.85	48.85	48.85	48.84	48.84	48.84	48.84	-295.60
Ambyerveld 44	1111AA	Maastricht	46	7.5	47.97	48.00	49.58	48.45	48.44	48.44	48.44	48.44	48.43	-295.60
Ambyerveld 55	1111AA	Maastricht	46	7.5	48.23	48.23	50.00	49.11	49.10	49.10	49.10	49.09	49.09	-295.60
Ambyerveld 56	1111AA	Maastricht	46	4.5	49.21	49.21	50.85	50.77	50.77	50.77	50.76	50.76	50.76	-295.60
Ambyerveld 56	1111AA	Maastricht	46	7.5	48.49	48.49	50.65	50.18	50.18	50.18	50.18	50.17	50.18	-295.60
Ambyerveld 56	1111AA	Maastricht	46	7.5	50.28	50.28	51.81	51.67	51.67	51.66	51.66	51.66	51.66	-295.60
Ambyerveld 57	1111AA	Maastricht	46	7.5	48.26	48.26	49.85	49.19	49.18	49.18	49.18	49.18	49.17	-295.60
Ambyerveld 61	1111AA	Maastricht	46	7.5	48.05	48.05	49.66	48.88	48.88	48.88	48.87	48.87	48.87	-295.60
Buxushoven 8	6225GE	Maastricht	46	7.5	47.23	48.00	49.57	49.52	49.52	49.51	49.51	49.51	49.51	46.61
Buxushoven 10	6225GE	Maastricht	46	7.5	47.23	48.00	49.57	49.52	49.52	49.51	49.51	49.51	49.51	46.61
Cramer van Brienestraat 65	6225BC	Maastricht	46	7.5	51.79	51.79	53.36	53.36	53.36	53.36	53.36	53.36	53.36	49.87
Cramer van Brienestraat 67	6225BC	Maastricht	46	7.5	51.79	51.79	53.36	53.36	53.36	53.36	53.36	53.36	53.36	49.87
Cramer van Brienestraat 69	6225BC	Maastricht	46	7.5	51.79	51.79	53.36	53.36	53.36	53.36	53.36	53.36	53.36	49.87
Cramer van Brienestraat 71	6225BC	Maastricht	46	7.5	51.79	51.79	53.36	53.36	53.36	53.36	53.36	53.36	53.36	49.87
Cramer van Brienestraat 73	6225BC	Maastricht	46	7.5	51.79	51.79	53.36	53.36	53.36	53.36	53.36	53.36	53.36	49.87
Cramer van Brienestraat 75	6225BC	Maastricht	46	7.5	51.79	51.79	53.36	53.36	53.36	53.36	53.36	53.36	53.36	49.87
Cramer van Brienestraat 89	6225BC	Maastricht	46	4.5	48.49	48.49	50.56	50.50	50.49	50.49	50.48	50.48	50.48	47.37
Cramer van Brienestraat 89	6225BC	Maastricht	46	7.5	50.48	50.48	52.47	52.37	52.36	52.35	52.35	52.34	52.33	48.88
Cramer van Brienestraat 89	6225BC	Maastricht	46	7.5	52.31	52.31	53.84	53.79	53.79	53.78	53.78	53.78	53.78	51.03
Cramer van Brienestraat 101	6225BC	Maastricht	46	4.5	47.78	48.00	49.88	49.78	49.76	49.75	49.74	49.73	49.72	46.38
Cramer van Brienestraat 101	6225BC	Maastricht	46	7.5	53.24	53.24	54.84	54.83	54.83	54.83	54.83	54.83	54.83	51.85
Cramer van Brienestraat 101	6225BC	Maastricht	46	7.5	51.82	51.82	53.59	53.49	53.48	53.46	53.45	53.44	53.43	49.97
Cypressenhoven 2 A	6225GB	Maastricht	46	7.5	49.53	49.53	51.08	51.00	51.00	50.99	50.99	50.99	50.99	47.98
Cypressenhoven 2 A	6225GB	Maastricht	46	10.5	50.23	50.23	51.94	51.85	51.85	51.85	51.84	51.84	51.84	48.51
Cypressenhoven 2 B	6225GB	Maastricht	46	7.5	49.53	49.53	51.08	51.00	51.00	50.99	50.99	50.99	50.99	47.98
Cypressenhoven 2 B	6225GB	Maastricht	46	10.5	50.23	50.23	51.94	51.85	51.85	51.85	51.84	51.84	51.84	48.51
Cypressenhoven 2 C	6225GB	Maastricht	46	7.5	49.53	49.53	51.08	51.00	51.00	50.99	50.99	50.99	50.99	47.98
Cypressenhoven 2 C	6225GB	Maastricht	46	10.5	50.23	50.23	51.94	51.85	51.85	51.85	51.84	51.84	51.84	48.51
Cypressenhoven 4 A	6225GB	Maastricht	46	7.5	49.53	49.53	51.08	51.00	51.00	50.99	50.99	50.99	50.99	47.98
Cypressenhoven 4 A	6225GB	Maastricht	46	10.5	50.23	50.23	51.94	51.85	51.85	51.85	51.84	51.84	51.84	48.51
Cypressenhoven 4 B	6225GB	Maastricht	46	7.5	49.53	49.53	51.08	51.00	51.00	50.99	50.99	50.99	50.99	47.98
Cypressenhoven 4 B	6225GB	Maastricht	46	10.5	50.23	50.23	51.94	51.85	51.85	51.85	51.84	51.84	51.84	48.51
Cypressenhoven 4 C	6225GB	Maastricht	46	7.5	49.53	49.53	51.08	51.00	51.00	50.99	50.99	50.99	50.99	47.98
Cypressenhoven 4 C	6225GB	Maastricht	46	10.5	50.23	50.23	51.94	51.85	51.85	51.85	51.84	51.84	51.84	48.51
Cypressenhoven 6 A	6225GB	Maastricht	46	7.5	49.53	49.53	51.08	51.00	51.00	50.99	50.99	50.99	50.99	47.98
Cypressenhoven 6 A	6225GB	Maastricht	46	10.5	50.23	50.23	51.94	51.85	51.85	51.85	51.84	51.84	51.84	48.51
Cypressenhoven 6 B	6225GB	Maastricht	46	7.5	49.53	49.53	51.08	51.00	51.00	50.99	50.99	50.99	50.99	47.98
Cypressenhoven 6 B	6225GB	Maastricht	46	10.5	50.23	50.23	51.94	51.85	51.85	51.85	51.84	51.84	51.84	48.51
Cypressenhoven 6 C	6225GB	Maastricht	46	7.5	49.53	49.53	51.08	51.00	51.00	50.99	50.99	50.99	50.99	47.98
Cypressenhoven 6 C	6225GB	Maastricht	46	10.5	50.23	50.23	51.94	51.85	51.85	51.85	51.84	51.84	51.84	48.51
Cypressenhoven 8 A	6225GB	Maastricht	46	7.5	49.53	49.53	51.08	51.00	51.00	50.99	50.99	50.99	50.99	47.98
Cypressenhoven 8 A	6225GB	Maastricht	46	10.5	50.23	50.23	51.94	51.85	51.85	51.85	51.84	51.84	51.84	48.51
Cypressenhoven 8 B	6225GB	Maastricht	46	7.5	49.53	49.53	51.08	51.00	51.00	50.99	50.99	50.99	50.99	47.98
Cypressenhoven 8 B	6225GB	Maastricht	46	10.5	50.23	50.23	51.94	51.85	51.85	51.85	51.84	51.84	51.84	48.51
Cypressenhoven 8 C	6225GB	Maastricht	46	7.5	49.53	49.53	51.08	51.00	51.00	50.99	50.99	50.99	50.99	47.98
Cypressenhoven 8 C	6225GB	Maastricht	46	10.5	50.23	50.23	51.94	51.85	51.85	51.85	51.84	51.84	51.84	48.51
Cypressenhoven 10 A	6225GB	Maastricht	46	7.5	49.53	49.53	51.08	51.00	51.00	50.99	50.99	50.99	50.99	47.98
Cypressenhoven 10 A	6225GB	Maastricht	46	10.5	50.23	50.23	51.94	51.85	51.85	51.85	51.84	51.84	51.84	48.51
Cypressenhoven 10 B	6225GB	Maastricht	46	7.5	49.53	49.53	51.08	51.00	51.00	50.99	50.99	50.99	50.99	47.98
Cypressenhoven 10 B	6225GB	Maastricht	46	10.5	50.23	50.23	51.94	51.85	51.85	51.85	51.84	51.84	51.84	48.51
Cypressenhoven 10 C	6225GB	Maastricht	46	7.5	49.53	49.53	51.08	51.00	51.00	50.99	50.99	50.99	50.99	47.98
Cypressenhoven 10 C	6225GB	Maastricht	46	10.5	50.23	50.23	51.94	51.85	51.85	51.85	51.84	51.84	51.84	48.51
Cypressenhoven 12 A	6225GB	Maastricht	46	7.5	49.53	49.53	51.08	51.00	51.00	50.99	50.99	50.99	50.99	47.98
Cypressenhoven 12 A	6225GB	Maastricht	46	10.5	50.23	50.23	51.94	51.85	51.85	51.85	51.84	51.84	51.84	48.51
Cypressenhoven 12 B	6225GB	Maastricht	46	7.5	49.53	49.53	51.08	51.00	51.00	50.99	50.99	50.99	50.99	47.98
Cypressenhoven 12 B	6225GB	Maastricht	46	10.5	50.23	50.23	51.94	51.85	51.85	51.85	51.84	51.84	51.84	48.51
Cypressenhoven 12 C	6225GB	Maastricht	46	7.5	49.53	49.53	51.08	51.00	51.00	50.99	50.99	50.99	50.99	47.98
Cypressenhoven 12 C	6225GB	Maastricht	46	10.5	50.23	50.23	51.94	51.85	51.85	51.85	51.84	51.84	51.84	48.51
Cypressenhoven 14 A	6225GB	Maastricht	46	7.5	49.53	49.53	51.08	51.00	51.00	50.99	50.99	50.99	50.99	47.98

Tabel B6.3.1
 Rekenresultaten maatregelvariant sanering uit hoofdstuk 6.3

Adres			cluster	hoogte	Eerder vastgestelde Hogere waarde	Heersend in dB	Grenswaarde in dB	Toekomst zonder maatregelen	Toekomst met maatregelvariant 1 in dB	Toekomst met maatregelvariant 2 in dB	Toekomst met maatregelvariant 3 in dB	Toekomst met maatregelvariant 4 in dB	Toekomst met maatregelvariant 5 in dB	Toekomst met maatregelvariant 6 in dB	Toekomst met maatregelvariant 7 in dB	Toekomst met geadviseerde maatregelen
Cypressenhoven 14 A	6225GB	Maastricht	46	10.5		50.23	50.23	51.94	51.85	51.85	51.85	51.84	51.84	51.84	51.84	48.51
Cypressenhoven 14 B	6225GB	Maastricht	46	7.5		49.53	49.53	51.08	51.00	51.00	50.99	50.99	50.99	50.99	50.99	47.98
Cypressenhoven 14 B	6225GB	Maastricht	46	10.5		50.23	50.23	51.94	51.85	51.85	51.85	51.84	51.84	51.84	51.84	48.51
Cypressenhoven 14 C	6225GB	Maastricht	46	7.5		49.53	49.53	51.08	51.00	51.00	50.99	50.99	50.99	50.99	50.99	47.98
Cypressenhoven 14 C	6225GB	Maastricht	46	10.5		50.23	50.23	51.94	51.85	51.85	51.85	51.84	51.84	51.84	51.84	48.51
Cypressenhoven 16 A	6225GB	Maastricht	46	7.5		49.53	49.53	51.08	51.00	51.00	50.99	50.99	50.99	50.99	50.99	47.98
Cypressenhoven 16 A	6225GB	Maastricht	46	10.5		50.23	50.23	51.94	51.85	51.85	51.85	51.84	51.84	51.84	51.84	48.51
Cypressenhoven 16 B	6225GB	Maastricht	46	7.5		49.53	49.53	51.08	51.00	51.00	50.99	50.99	50.99	50.99	50.99	47.98
Cypressenhoven 16 B	6225GB	Maastricht	46	10.5		50.23	50.23	51.94	51.85	51.85	51.85	51.84	51.84	51.84	51.84	48.51
Cypressenhoven 16 C	6225GB	Maastricht	46	7.5		49.53	49.53	51.08	51.00	51.00	50.99	50.99	50.99	50.99	50.99	47.98
Cypressenhoven 16 C	6225GB	Maastricht	46	10.5		50.23	50.23	51.94	51.85	51.85	51.85	51.84	51.84	51.84	51.84	48.51
Frans Halsstraat 1	6225CE	Maastricht	46	1.5		50.20	50.20	53.38	53.35	53.34	53.34	53.34	53.33	53.33	53.33	47.82
Frans Halsstraat 1	6225CE	Maastricht	46	4.5		52.17	52.17	55.14	55.10	55.10	55.09	55.09	55.09	55.09	55.09	49.82
Frans Halsstraat 1	6225CE	Maastricht	46	4.5		51.69	51.69	54.82	54.80	54.79	54.79	54.79	54.79	54.79	54.79	49.72
Frans Halsstraat 1	6225CE	Maastricht	46	7.5		55.47	55.47	57.79	57.76	57.75	57.75	57.75	57.74	57.74	57.74	54.05
Frans Halsstraat 1	6225CE	Maastricht	46	7.5		52.92	52.92	54.67	54.66	54.66	54.66	54.66	54.66	54.66	54.66	51.51
Frans Halsstraat 1	6225CE	Maastricht	46	7.5		52.93	52.93	55.81	55.78	55.78	55.77	55.77	55.77	55.76	55.76	51.49
Frans Halsstraat 2	6225CE	Maastricht	46	1.5		50.61	50.61	53.50	53.49	53.49	53.49	53.49	53.49	53.49	53.49	46.07
Frans Halsstraat 2	6225CE	Maastricht	46	4.5		51.69	51.69	54.23	54.22	54.22	54.22	54.22	54.22	54.22	54.22	47.93
Frans Halsstraat 2	6225CE	Maastricht	46	7.5		55.60	55.60	57.64	57.63	57.63	57.62	57.62	57.62	57.62	57.62	53.27
Frans Halsstraat 3	6225CE	Maastricht	46	1.5		49.75	49.75	52.77	52.76	52.76	52.75	52.75	52.75	52.75	52.75	46.41
Frans Halsstraat 3	6225CE	Maastricht	46	4.5		51.87	51.87	54.65	54.62	54.61	54.61	54.60	54.60	54.60	54.60	49.81
Frans Halsstraat 3	6225CE	Maastricht	46	7.5		54.81	54.81	56.39	56.36	56.36	56.36	56.36	56.36	56.36	56.36	53.61
Frans Halsstraat 3	6225CE	Maastricht	46	7.5		52.21	52.21	54.00	53.95	53.94	53.94	53.93	53.93	53.92	53.92	51.27
Frans Halsstraat 3	6225CE	Maastricht	46	7.5		54.03	54.03	56.35	56.28	56.27	56.26	56.26	56.25	56.24	56.24	52.66
Frans Halsstraat 4	6225CE	Maastricht	46	1.5		50.61	50.61	53.50	53.49	53.49	53.49	53.49	53.49	53.49	53.49	46.07
Frans Halsstraat 4	6225CE	Maastricht	46	4.5		51.69	51.69	54.23	54.22	54.22	54.22	54.22	54.22	54.22	54.22	47.93
Frans Halsstraat 4	6225CE	Maastricht	46	7.5		55.60	55.60	57.64	57.63	57.63	57.62	57.62	57.62	57.62	57.62	53.27
Frans Halsstraat 5	6225CE	Maastricht	46	4.5		48.16	48.16	50.42	50.38	50.38	50.38	50.37	50.37	50.37	50.37	46.51
Frans Halsstraat 5	6225CE	Maastricht	46	7.5		54.50	54.50	56.14	56.11	56.10	56.10	56.10	56.10	56.09	56.09	52.82
Frans Halsstraat 5	6225CE	Maastricht	46	7.5		53.49	53.49	55.76	55.73	55.72	55.72	55.72	55.71	55.71	55.71	52.62
Frans Halsstraat 6	6225CE	Maastricht	46	1.5		50.61	50.61	53.50	53.49	53.49	53.49	53.49	53.49	53.49	53.49	46.07
Frans Halsstraat 6	6225CE	Maastricht	46	4.5		51.69	51.69	54.23	54.22	54.22	54.22	54.22	54.22	54.22	54.22	47.93
Frans Halsstraat 6	6225CE	Maastricht	46	7.5		55.60	55.60	57.64	57.63	57.63	57.62	57.62	57.62	57.62	57.62	53.27
Frans Halsstraat 7	6225CE	Maastricht	46	4.5		48.60	48.60	50.91	50.91	50.91	50.91	50.91	50.91	50.91	50.91	45.30
Frans Halsstraat 7	6225CE	Maastricht	46	4.5		48.53	48.53	50.25	50.16	50.14	50.13	50.12	50.12	50.11	50.11	47.12
Frans Halsstraat 7	6225CE	Maastricht	46	7.5		54.73	54.73	56.70	56.69	56.68	56.68	56.68	56.68	56.68	56.68	52.58
Frans Halsstraat 7	6225CE	Maastricht	46	7.5		51.73	51.73	53.57	53.49	53.48	53.47	53.46	53.45	53.44	53.44	51.31
Frans Halsstraat 8	6225CE	Maastricht	46	1.5		50.61	50.61	53.50	53.49	53.49	53.49	53.49	53.49	53.49	53.49	46.07
Frans Halsstraat 8	6225CE	Maastricht	46	4.5		51.69	51.69	54.23	54.22	54.22	54.22	54.22	54.22	54.22	54.22	47.93
Frans Halsstraat 8	6225CE	Maastricht	46	7.5		55.60	55.60	57.64	57.63	57.63	57.62	57.62	57.62	57.62	57.62	53.27
Frans Halsstraat 9	6225CE	Maastricht	46	4.5		49.14	49.14	50.90	50.86	50.85	50.85	50.84	50.84	50.84	50.84	47.40
Frans Halsstraat 9	6225CE	Maastricht	46	7.5		52.41	52.41	53.98	53.97	53.97	53.97	53.97	53.97	53.97	53.97	50.93
Frans Halsstraat 9	6225CE	Maastricht	46	7.5		51.97	51.97	54.01	53.92	53.91	53.90	53.89	53.89	53.88	53.88	51.44
Frans Halsstraat 10	6225CE	Maastricht	46	1.5		50.61	50.61	53.50	53.49	53.49	53.49	53.49	53.49	53.49	53.49	46.07
Frans Halsstraat 10	6225CE	Maastricht	46	4.5		51.69	51.69	54.23	54.22	54.22	54.22	54.22	54.22	54.22	54.22	47.93
Frans Halsstraat 10	6225CE	Maastricht	46	7.5		55.60	55.60	57.64	57.63	57.63	57.62	57.62	57.62	57.62	57.62	53.27
Frans Halsstraat 11	6225CE	Maastricht	46	4.5		49.44	49.44	51.41	51.35	51.34	51.34	51.34	51.33	51.33	51.33	47.98
Frans Halsstraat 11	6225CE	Maastricht	46	7.5		53.58	53.58	55.46	55.42	55.42	55.41	55.41	55.41	55.40	55.40	51.88
Frans Halsstraat 11	6225CE	Maastricht	46	7.5		50.75	50.75	52.47	52.36	52.34	52.33	52.32	52.31	52.31	52.31	50.23
Frans Halsstraat 12	6225CE	Maastricht	46	1.5		50.61	50.61	53.50	53.49	53.49	53.49	53.49	53.49	53.49	53.49	46.07
Frans Halsstraat 12	6225CE	Maastricht	46	4.5		51.69	51.69	54.23	54.22	54.22	54.22	54.22	54.22	54.22	54.22	47.93
Frans Halsstraat 12	6225CE	Maastricht	46	7.5		55.60	55.60	57.64	57.63	57.63	57.62	57.62	57.62	57.62	57.62	53.27
Frans Halsstraat 14	6225CE	Maastricht	46	1.5		47.88	48.00	51.08	51.08	51.08	51.08	51.08	51.08	51.08	51.08	43.33
Frans Halsstraat 14	6225CE	Maastricht	46	4.5		49.68	49.68	52.39	52.39	52.39	52.39	52.38	52.38	52.38	52.38	46.35
Frans Halsstraat 14	6225CE	Maastricht	46	7.5		54.15	54.15	56.22	56.20	56.20	56.20	56.20	56.20	56.19	56.19	51.23
Frans Halsstraat 16	6225CE	Maastricht	46	1.5		47.88	48.00	51.08	51.08	51.08	51.08	51.08	51.08	51.08	51.08	43.33
Frans Halsstraat 16	6225CE	Maastricht	46	4.5		49.68	49.68	52.39	52.39	52.39	52.39	52.38	52.38	52.38	52.38	46.35
Frans Halsstraat 16	6225CE	Maastricht	46	7.5		54.15	54.15	56.22	56.20	56.20	56.20	56.20	56.20	56.19	56.19	51.23
Frans Halsstraat 18	6225CE	Maastricht	46	1.5		47.88	48.00	51.08	51.08	51.08	51.08	51.08	51.08	51.08	51.08	43.33
Frans Halsstraat 18	6225CE	Maastricht	46	4.5		49.68	49.68	52.39	52.39	52.39	52.39	52.38	52.38	52.38	52.38	46.35
Frans Halsstraat 18	6225CE	Maastricht	46	7.5		54.15	54.15	56.22	56.20	56.20	56.20	56.20	56.20	56.19	56.19	51.23
Frans Halsstraat 20	6225CE	Maastricht	46	1.5		47.88	48.00	51.08	51.08	51.08	51.08	51.08	51.08	51.08	51.08	43.33
Frans Halsstraat 20	6225CE	Maastricht	46	4.5		49.68	49.68	52.39	52.39	52.39	52.39	52.38	52.38	52.38	52.38	46.35
Frans Halsstraat 20	6225CE	Maastricht	46	7.5		54.15	54.15	56.22	56.20	56.20	56.20	56.20	56.20	56.19	56.19	51.23
Frans Halsstraat 22	6225CE	Maastricht	46	1.5		47.88	48.00	51.08	51.08	51.08	51.08	51.08	51.08	51.08	51.08	43.33
Frans Halsstraat 22	6225CE	Maastricht	46	4.5		49.68	49.68	52.39	52.39	52.39	52.39	52.38	52.38	52.38	52.38	46.35
Frans Halsstraat 22	6225CE	Maastricht	46	7.5		54.15	54.15	56.22	56.20	56.20	56.20	56.20	56.20	56.19	56.19	51.23
Frans Halsstraat 24	6225CE	Maastricht	46	1.5		47.88	48.00	51.08	51.08	51.08	51.08	51.08	51.08	51.08	51.08	43.33
Frans Halsstraat 24	6225CE	Maastricht	46	4.5		49.68	49.68	52.39	52.39	52.39	52.39	52.38	52.38	52.38	52.38	46.35
Frans Halsstraat 24	6225CE	Maastricht	46	7.5		54.15	54.15	56.22	56.20	56.20	56.20	56.20	56.20	56.19	56.19	51.23
Gouverneur Houbenstraat 1	6225BV	Maastricht	46	4.5		47.04	48.00	50.02	50.02	50.02	50.02	50.02	50.02	50.02	50.02	45.84
Gouverneur Houbenstraat 1	6225BV	Maastricht	46	7.5		50.74	50.74	52.98	52.95	52.95	52.95	52.94	52.94	52.94	52.94	50.86
Gouverneur Houbenstraat 1	6225BV	Maastricht	46	7.5		51.89	51.89	54.21	54.21	54.21	54.21					

Tabel B6.3.1
Rekenresultaten maatregelvariant sanering uit hoofdstuk 6.3

Adres	cluster	hoogte	Eerder vastgestelde Hogere waarde	Heersend in dB	Grenswaarde in dB	Toekomst zonder maatregelen	Toekomst met maatregelvariant 1 in dB	Toekomst met maatregelvariant 2 in dB	Toekomst met maatregelvariant 3 in dB	Toekomst met maatregelvariant 4 in dB	Toekomst met maatregelvariant 5 in dB	Toekomst met maatregelvariant 6 in dB	Toekomst met maatregelvariant 7 in dB
Gouverneur Houbenstraat 3	6225BV	Maastricht	46	7.5	51.65	51.65	53.90	53.86	53.85	53.85	53.85	53.84	51.25
Gouverneur Houbenstraat 3	6225BV	Maastricht	46	7.5	52.60	52.60	54.18	54.13	54.12	54.11	54.11	54.10	51.93
Gouverneur Houbenstraat 4	6225BW	Maastricht	46	7.5	49.17	49.17	51.18	51.15	51.14	51.14	51.13	51.13	48.93
Gouverneur Houbenstraat 5	6225BV	Maastricht	46	4.5	47.86	48.00	49.82	49.70	49.68	49.67	49.66	49.65	47.55
Gouverneur Houbenstraat 5	6225BV	Maastricht	46	7.5	52.09	52.09	54.24	54.19	54.18	54.18	54.17	54.16	51.85
Gouverneur Houbenstraat 5	6225BV	Maastricht	46	7.5	48.96	48.96	51.45	51.44	51.44	51.44	51.44	51.44	48.75
Gouverneur Houbenstraat 6	6225BW	Maastricht	46	7.5	49.17	49.17	51.18	51.15	51.14	51.14	51.13	51.13	48.93
Gouverneur Houbenstraat 7	6225BV	Maastricht	46	7.5	51.15	51.15	53.31	53.27	53.26	53.26	53.26	53.25	50.78
Gouverneur Houbenstraat 8	6225BW	Maastricht	46	7.5	49.17	49.17	51.18	51.15	51.14	51.14	51.13	51.13	48.93
Gouverneur Houbenstraat 9	6225BV	Maastricht	46	7.5	51.15	51.15	53.31	53.27	53.26	53.26	53.26	53.25	50.78
Gouverneur Houbenstraat 10	6225BW	Maastricht	46	7.5	49.17	49.17	51.18	51.15	51.14	51.14	51.13	51.13	48.93
Gouverneur Houbenstraat 11	6225BV	Maastricht	46	7.5	51.87	51.87	53.89	53.85	53.85	53.84	53.84	53.83	51.25
Gouverneur Houbenstraat 11	6225BV	Maastricht	46	7.5	52.71	52.71	54.34	54.27	54.26	54.25	54.24	54.23	51.98
Gouverneur Houbenstraat 12	6225BW	Maastricht	46	7.5	49.17	49.17	51.18	51.15	51.14	51.14	51.13	51.13	48.93
Gouverneur Houbenstraat 13	6225BV	Maastricht	46	7.5	50.99	50.99	53.49	53.48	53.48	53.48	53.48	53.48	50.66
Gouverneur Houbenstraat 13	6225BV	Maastricht	46	7.5	48.52	48.52	51.16	51.16	51.16	51.16	51.16	51.16	48.30
Gouverneur Houbenstraat 14	6225BW	Maastricht	46	7.5	49.17	49.17	51.18	51.15	51.14	51.14	51.13	51.13	48.93
Gouverneur Houbenstraat 15	6225BV	Maastricht	46	7.5	51.10	51.10	52.95	52.91	52.91	52.90	52.90	52.89	50.39
Gouverneur Houbenstraat 16	6225BW	Maastricht	46	7.5	49.23	49.23	51.33	51.29	51.28	51.27	51.26	51.26	48.92
Gouverneur Houbenstraat 17	6225BV	Maastricht	46	7.5	51.10	51.10	52.95	52.91	52.91	52.90	52.90	52.89	50.39
Gouverneur Houbenstraat 18	6225BW	Maastricht	46	7.5	49.23	49.23	51.33	51.29	51.28	51.27	51.26	51.26	48.92
Gouverneur Houbenstraat 19	6225BV	Maastricht	46	7.5	51.05	51.05	52.75	52.66	52.65	52.64	52.64	52.63	50.08
Gouverneur Houbenstraat 19	6225BV	Maastricht	46	7.5	50.67	50.67	52.66	52.61	52.60	52.60	52.59	52.59	49.84
Gouverneur Houbenstraat 20	6225BW	Maastricht	46	7.5	49.23	49.23	51.33	51.29	51.28	51.27	51.26	51.26	48.92
Gouverneur Houbenstraat 21	6225BV	Maastricht	46	7.5	51.00	51.00	53.14	53.09	53.08	53.08	53.07	53.07	49.80
Gouverneur Houbenstraat 21	6225BV	Maastricht	46	7.5	49.29	49.29	51.44	51.44	51.44	51.44	51.44	51.44	48.42
Gouverneur Houbenstraat 22	6225BW	Maastricht	46	7.5	49.23	49.23	51.33	51.29	51.28	51.27	51.26	51.26	48.92
Gouverneur Houbenstraat 23	6225BV	Maastricht	46	7.5	50.89	50.89	52.99	52.94	52.93	52.92	52.92	52.92	49.49
Gouverneur Houbenstraat 24	6225BW	Maastricht	46	7.5	49.23	49.23	51.33	51.29	51.28	51.27	51.26	51.26	48.92
Gouverneur Houbenstraat 25	6225BV	Maastricht	46	7.5	50.89	50.89	52.99	52.94	52.93	52.92	52.92	52.92	49.49
Gouverneur Houbenstraat 26	6225BW	Maastricht	46	7.5	49.23	49.23	51.33	51.29	51.28	51.27	51.26	51.26	48.92
Gouverneur Houbenstraat 27	6225BV	Maastricht	46	7.5	50.81	50.81	52.85	52.79	52.79	52.78	52.78	52.77	49.32
Gouverneur Houbenstraat 27	6225BV	Maastricht	46	7.5	51.08	51.08	52.59	52.49	52.48	52.47	52.46	52.45	49.92
Gouverneur Houbenstraat 28	6225BW	Maastricht	46	7.5	49.43	49.43	51.14	51.11	51.10	51.10	51.09	51.09	48.35
Gouverneur Houbenstraat 29	6225BV	Maastricht	46	7.5	50.34	50.34	52.36	52.31	52.30	52.29	52.29	52.28	49.00
Gouverneur Houbenstraat 29	6225BV	Maastricht	46	7.5	50.42	50.42	51.97	51.97	51.97	51.97	51.97	51.97	48.71
Gouverneur Houbenstraat 30	6225BW	Maastricht	46	7.5	49.43	49.43	51.14	51.11	51.10	51.10	51.09	51.09	48.35
Gouverneur Houbenstraat 31	6225BV	Maastricht	46	7.5	50.37	50.37	52.45	52.39	52.39	52.38	52.38	52.37	49.05
Gouverneur Houbenstraat 32	6225BW	Maastricht	46	7.5	49.43	49.43	51.14	51.11	51.10	51.10	51.09	51.09	48.35
Gouverneur Houbenstraat 33	6225BV	Maastricht	46	7.5	50.37	50.37	52.45	52.39	52.39	52.38	52.38	52.37	49.05
Gouverneur Houbenstraat 34	6225BW	Maastricht	46	7.5	49.43	49.43	51.14	51.11	51.10	51.10	51.09	51.09	48.35
Gouverneur Houbenstraat 35	6225BV	Maastricht	46	7.5	49.78	49.78	51.50	51.32	51.30	51.27	51.25	51.23	48.99
Gouverneur Houbenstraat 35	6225BV	Maastricht	46	7.5	50.68	50.68	52.48	52.43	52.43	52.42	52.42	52.41	49.12
Gouverneur Houbenstraat 36	6225BW	Maastricht	46	7.5	49.43	49.43	51.14	51.11	51.10	51.10	51.09	51.09	48.35
Gouverneur Houbenstraat 38	6225BV	Maastricht	46	7.5	49.43	49.43	51.14	51.11	51.10	51.10	51.09	51.09	48.35
Hagenstraat 4	6225ER	Maastricht	46	4.5	49.56	49.56	51.84	51.75	51.75	51.75	51.75	51.75	49.38
Hagenstraat 4	6225ER	Maastricht	46	7.5	51.37	51.37	52.98	52.85	52.85	52.85	52.85	52.84	50.25
Hagenstraat 6	6225ER	Maastricht	46	4.5	49.56	49.56	51.84	51.75	51.75	51.75	51.75	51.75	49.38
Hagenstraat 6	6225ER	Maastricht	46	7.5	51.37	51.37	52.98	52.85	52.85	52.85	52.85	52.84	50.25
Hagenstraat 8	6225ER	Maastricht	46	4.5	49.69	49.69	51.94	51.80	51.80	51.80	51.80	51.80	49.14
Hagenstraat 8	6225ER	Maastricht	46	7.5	51.32	51.32	52.93	52.78	52.78	52.78	52.78	52.77	50.31
Hagenstraat 10	6225ER	Maastricht	46	4.5	49.69	49.69	51.94	51.80	51.80	51.80	51.80	51.80	49.14
Hagenstraat 10	6225ER	Maastricht	46	7.5	51.32	51.32	52.93	52.78	52.78	52.78	52.78	52.77	50.31
Hagenstraat 12	6225ER	Maastricht	46	4.5	48.97	48.97	51.30	51.21	51.21	51.20	51.20	51.20	48.67
Hagenstraat 12	6225ER	Maastricht	46	7.5	51.23	51.23	52.96	52.80	52.80	52.80	52.79	52.79	50.36
In de O 1	6225CH	Maastricht	46	1.5	50.49	50.49	52.06	52.06	52.06	52.06	52.06	52.06	43.29
In de O 1	6225CH	Maastricht	46	4.5	47.71	48.00	49.53	49.51	49.50	49.50	49.50	49.50	44.92
In de O 1	6225CH	Maastricht	46	4.5	52.18	52.18	53.79	53.79	53.79	53.79	53.79	53.79	46.10
In de O 33	6225CH	Maastricht	46	7.5	51.07	51.07	52.67	52.48	52.47	52.46	52.45	52.44	49.60
In de O 35	6225CH	Maastricht	46	4.5	48.93	48.93	50.46	50.25	50.24	50.22	50.21	50.20	47.57
Koninginnestraat 1	6225BP	Maastricht	46	7.5	50.52	50.52	52.42	52.35	52.34	52.33	52.32	52.31	50.28
Koninginnestraat 3	6225BP	Maastricht	46	7.5	49.41	49.41	51.44	51.34	51.33	51.32	51.31	51.30	48.98
Koninginnestraat 5	6225BP	Maastricht	46	7.5	49.41	49.41	51.44	51.34	51.33	51.32	51.31	51.30	48.98
Koninginnestraat 7	6225BP	Maastricht	46	7.5	49.41	49.41	51.44	51.34	51.33	51.32	51.31	51.30	48.98
Koninginnestraat 9	6225BP	Maastricht	46	7.5	49.41	49.41	51.44	51.34	51.33	51.32	51.31	51.30	48.98
Koninginnestraat 11	6225BP	Maastricht	46	7.5	49.24	49.24	50.99	50.90	50.89	50.89	50.88	50.87	48.72
Koninginnestraat 13	6225BP	Maastricht	46	7.5	49.12	49.12	51.00	50.95	50.95	50.94	50.94	50.93	48.71
Koninginnestraat 15	6225BP	Maastricht	46	7.5	49.65	49.65	51.38	51.33	51.33	51.32	51.32	51.31	48.93
Koninginnestraat 17	6225BP	Maastricht	46	7.5	49.65	49.65	51.38	51.33	51.33	51.32	51.32	51.31	48.93
Koninginnestraat 19	6225BP	Maastricht	46	7.5	49.65	49.65	51.38	51.33	51.33	51.32	51.32	51.31	48.93
Koninginnestraat 21	6225BP	Maastricht	46	7.5	49.65	49.65	51.38	51.33	51.33	51.32	51.32	51.31	48.93
Koninginnestraat 23	6225BP	Maastricht	46	7.5	49.32	49.32	51.15	51.11	51.10	51.09	51.09	51.08	48.46
Koninginnestraat 25	6225BP	Maastricht	46	7.5	49.95	49.95	51.83	51.79	51.78	51.78	51.77	51.77	49.29
Koninginnestraat 27	6225BP	Maastricht	46	7.5	49.32	49.32	51.28	51.24	51.23	51.23	51.22	51.22	48.57
Koninginnestraat 29	6225BP	Maastricht	46	7.5	49.32	49.32	51.28	51.24	51.23	51.23	51.22	51.22	48.57
Koninginnestraat 31	6225BP	Maastricht	46	7.5	49.32	49.32	51.28	51.24	51.23	51.23	51.22	51.22	48.57
Koninginnestraat 33	6225BP	Maastricht	46	7.5	49.32	49.32	51.28	51.24	51.23	51.23	51.22	51.22	48.57
Koninginnestraat 35	6225BP	Maastricht	46	7.5	48.57	48.57	50.76	50.69	50.69	50.68	50.67	50.66	48.11

Tabel B6.3.1
Rekenresultaten maatregelvariant sanering uit hoofdstuk 6.3

Adres			cluster	hoogte	Eerder vastgestelde Hogere waarde	Heersend in dB	Grenswaarde in dB	Toekomst zonder maatregelen	Toekomst met maat- regelvariant 1 in dB	Toekomst met maat- regelvariant 2 in dB	Toekomst met maat- regelvariant 3 in dB	Toekomst met maat- regelvariant 4 in dB	Toekomst met maat- regelvariant 5 in dB	Toekomst met maat- regelvariant 6 in dB	Toekomst met geadviseerde maatregelen
Lindenplein 10	6225EP	Maastricht	46	4.5		47.97	48.00	49.99	49.92	49.91	49.91	49.91	49.90	49.90	46.49
Lindenplein 11	6225EP	Maastricht	46	4.5		47.97	48.00	49.99	49.92	49.91	49.91	49.91	49.90	49.90	46.49
Mispelhoven 6	6225GH	Maastricht	46	7.5		46.92	48.00	49.60	49.56	49.56	49.56	49.56	49.56	49.55	46.00
Mispelhoven 8	6225GH	Maastricht	46	7.5		46.92	48.00	49.60	49.56	49.56	49.56	49.56	49.56	49.55	46.00
Mispelhoven 10	6225GH	Maastricht	46	7.5		46.92	48.00	49.60	49.56	49.56	49.56	49.56	49.56	49.55	46.00
Mispelhoven 12	6225GH	Maastricht	46	7.5		46.92	48.00	49.60	49.56	49.56	49.56	49.56	49.56	49.55	46.00
Mispelhoven 14	6225GH	Maastricht	46	7.5		47.53	48.00	49.77	49.74	49.73	49.73	49.73	49.73	49.72	46.57
Mispelhoven 16	6225GH	Maastricht	46	7.5		47.53	48.00	49.77	49.74	49.73	49.73	49.73	49.73	49.72	46.57
Pastoor Lanckohrstraat 1	6225BG	Maastricht	46	7.5		48.21	48.21	50.18	50.14	50.14	50.13	50.13	50.12	50.12	47.31
Pastoor Lanckohrstraat 3	6225BG	Maastricht	46	7.5		48.21	48.21	50.18	50.14	50.14	50.13	50.13	50.12	50.12	47.31
Pastoor Lanckohrstraat 5	6225BG	Maastricht	46	7.5		48.21	48.21	50.18	50.14	50.14	50.13	50.13	50.12	50.12	47.31
Pastoor Lanckohrstraat 7	6225BG	Maastricht	46	7.5		48.21	48.21	50.18	50.14	50.14	50.13	50.13	50.12	50.12	47.31
Rembrandtstraat 2	6225CC	Maastricht	46	1.5		56.17	56.17	59.13	59.12	59.12	59.12	59.12	59.12	59.12	53.99
Rembrandtstraat 2	6225CC	Maastricht	46	1.5		52.53	52.53	55.72	55.70	55.70	55.70	55.69	55.69	55.69	50.17
Rembrandtstraat 2	6225CC	Maastricht	46	4.5		53.89	53.89	56.92	56.89	56.89	56.89	56.89	56.89	56.89	52.37
Rembrandtstraat 2	6225CC	Maastricht	46	4.5		57.07	57.07	60.01	60.00	60.00	60.00	60.00	60.00	60.00	55.49
Rembrandtstraat 2	6225CC	Maastricht	46	7.5		57.50	57.50	60.58	60.57	60.57	60.57	60.57	60.57	60.57	56.69
Rembrandtstraat 2	6225CC	Maastricht	46	7.5		54.42	54.42	57.53	57.51	57.51	57.51	57.51	57.51	57.51	53.60
Rembrandtstraat 2 A	6225CC	Maastricht	46	1.5		51.18	51.18	54.49	54.49	54.49	54.49	54.49	54.49	54.49	48.39
Rembrandtstraat 2 A	6225CC	Maastricht	46	1.5		50.37	50.37	53.16	53.14	53.14	53.14	53.14	53.14	53.13	48.59
Rembrandtstraat 2 B	6225CC	Maastricht	46	4.5		51.75	51.75	54.86	54.86	54.86	54.86	54.86	54.86	54.86	49.82
Rembrandtstraat 2 C	6225CC	Maastricht	46	1.5		47.47	48.00	51.14	51.14	51.14	51.14	51.14	51.14	51.14	45.45
Rembrandtstraat 2 C	6225CC	Maastricht	46	1.5		48.81	48.81	52.20	52.19	52.19	52.19	52.19	52.19	52.19	46.72
Rembrandtstraat 4	6225CC	Maastricht	46	1.5		48.16	48.16	51.44	51.43	51.43	51.43	51.43	51.43	51.43	46.08
Rembrandtstraat 4	6225CC	Maastricht	46	4.5		49.68	49.68	52.82	52.81	52.81	52.81	52.80	52.80	52.80	48.29
Rembrandtstraat 6	6225CC	Maastricht	46	1.5		48.16	48.16	51.44	51.43	51.43	51.43	51.43	51.43	51.43	46.08
Rembrandtstraat 6	6225CC	Maastricht	46	4.5		49.68	49.68	52.82	52.81	52.81	52.81	52.80	52.80	52.80	48.29
Rembrandtstraat 7	6225CA	Maastricht	46	4.5		48.97	48.97	51.60	51.51	51.50	51.50	51.49	51.48	51.48	47.56
Rembrandtstraat 8	6225CC	Maastricht	46	1.5		47.09	48.00	50.23	50.22	50.22	50.22	50.22	50.22	50.22	45.18
Rembrandtstraat 8	6225CC	Maastricht	46	4.5		49.06	49.06	51.90	51.89	51.88	51.88	51.88	51.88	51.88	47.73
Rembrandtstraat 11	6225CA	Maastricht	46	4.5		48.97	48.97	51.60	51.51	51.50	51.50	51.49	51.48	51.48	47.56
Rembrandtstraat 12	6225CC	Maastricht	46	4.5		47.57	48.00	50.11	50.09	50.08	50.08	50.08	50.08	50.08	46.76
Rembrandtstraat 15	6225CA	Maastricht	46	4.5		48.97	48.97	51.60	51.51	51.50	51.50	51.49	51.48	51.48	47.56
Rembrandtstraat 16	6225CC	Maastricht	46	4.5		47.57	48.00	50.11	50.09	50.08	50.08	50.08	50.08	50.08	46.76
Rembrandtstraat 19	6225CA	Maastricht	46	4.5		48.22	48.22	50.83	50.82	50.82	50.82	50.82	50.82	50.82	46.33
Rembrandtstraat 20	6225CC	Maastricht	46	4.5		47.57	48.00	50.11	50.09	50.08	50.08	50.08	50.08	50.08	46.76
Rembrandtstraat 23	6225CA	Maastricht	46	4.5		47.76	48.00	50.35	50.33	50.33	50.32	50.32	50.32	50.32	46.07
Rembrandtstraat 27	6225CA	Maastricht	46	4.5		47.76	48.00	50.35	50.33	50.33	50.32	50.32	50.32	50.32	46.07
Rembrandtstraat 31	6225CB	Maastricht	46	4.5		47.76	48.00	50.35	50.33	50.33	50.32	50.32	50.32	50.32	46.07
Rembrandtstraat 35	6225CB	Maastricht	46	4.5		47.76	48.00	50.35	50.33	50.33	50.32	50.32	50.32	50.32	46.07
Rembrandtstraat 39	6225CB	Maastricht	46	4.5		47.76	48.00	50.35	50.33	50.33	50.32	50.32	50.32	50.32	46.07
Severenplein 23	6225AZ	Maastricht	46	7.5		48.20	48.20	49.82	49.79	49.78	49.78	49.78	49.78	49.77	46.93
Severenplein 24	6225AZ	Maastricht	46	7.5		48.16	48.16	49.73	49.70	49.70	49.69	49.69	49.69	49.69	46.89
Taxushoven 30 A	6225GG	Maastricht	46	7.5		48.41	48.41	50.26	50.19	50.18	50.18	50.17	50.17	50.17	47.46
Taxushoven 30 B	6225GG	Maastricht	46	7.5		48.41	48.41	50.26	50.19	50.18	50.18	50.17	50.17	50.17	47.46
Taxushoven 32 A	6225GG	Maastricht	46	7.5		48.41	48.41	50.26	50.19	50.18	50.18	50.17	50.17	50.17	47.46
Taxushoven 32 B	6225GG	Maastricht	46	7.5		48.41	48.41	50.26	50.19	50.18	50.18	50.17	50.17	50.17	47.46
Taxushoven 34 A	6225GG	Maastricht	46	7.5		48.41	48.41	50.26	50.19	50.18	50.18	50.17	50.17	50.17	47.46
Taxushoven 34 B	6225GG	Maastricht	46	7.5		48.41	48.41	50.26	50.19	50.18	50.18	50.17	50.17	50.17	47.46
Taxushoven 36 A	6225GG	Maastricht	46	7.5		48.41	48.41	50.26	50.19	50.18	50.18	50.17	50.17	50.17	47.46
Taxushoven 36 B	6225GG	Maastricht	46	7.5		48.41	48.41	50.26	50.19	50.18	50.18	50.17	50.17	50.17	47.46
van Goghstraat 3	6225CG	Maastricht	46	7.5		49.60	49.60	51.30	51.13	51.12	51.10	51.09	51.09	51.08	48.14
van Goghstraat 4	6225CG	Maastricht	46	7.5		49.50	49.50	51.34	51.19	51.18	51.17	51.15	51.15	51.14	48.40
van Goghstraat 4	6225CG	Maastricht	46	7.5		51.93	51.93	53.59	53.56	53.56	53.56	53.55	53.55	53.55	49.80
van Goghstraat 5	6225CG	Maastricht	46	7.5		51.94	51.94	53.69	53.69	53.69	53.69	53.69	53.69	53.69	50.56
van Goghstraat 6	6225CG	Maastricht	46	7.5		51.45	51.45	53.19	53.19	53.19	53.19	53.19	53.19	53.19	50.11
van Goghstraat 6	6225CG	Maastricht	46	7.5		51.44	51.44	53.27	53.24	53.24	53.23	53.23	53.23	53.23	49.59
van Goghstraat 8	6225CG	Maastricht	46	7.5		51.17	51.17	53.00	52.97	52.97	52.97	52.97	52.96	52.96	49.36
van Goghstraat 8	6225CG	Maastricht	46	7.5		48.51	48.51	50.55	50.43	50.42	50.41	50.40	50.39	50.39	47.53
van Goghstraat 10	6225CG	Maastricht	46	7.5		51.07	51.07	52.92	52.91	52.91	52.91	52.91	52.91	52.91	49.90
van Goghstraat 10	6225CG	Maastricht	46	7.5		51.21	51.21	52.85	52.82	52.82	52.82	52.82	52.82	52.81	49.27
van Goghstraat 10	6225CG	Maastricht	46	7.5		48.96	48.96	50.57	50.50	50.49	50.49	50.48	50.48	50.48	47.40
van Goghstraat 11	6225CG	Maastricht	46	7.5		52.40	52.40	53.97	53.94	53.94	53.94	53.94	53.94	53.94	50.79
van Slijpestraat 38	6225BN	Maastricht	46	7.5		51.60	51.60	53.41	53.38	53.38	53.38	53.38	53.37	53.37	50.82
van Slijpestraat 40	6225BN	Maastricht	46	7.5		51.60	51.60	53.41	53.38	53.38	53.38	53.38	53.37	53.37	50.82
van Slijpestraat 42	6225BN	Maastricht	46	7.5		51.60	51.60	53.41	53.38	53.38	53.38	53.38	53.37	53.37	50.82
van Slijpestraat 44	6225BN	Maastricht	46	7.5		51.60	51.60	53.41	53.38	53.38	53.38	53.38	53.37	53.37	50.82
van Slijpestraat 46	6225BN	Maastricht	46	7.5		51.60	51.60	53.41	53.38	53.38	53.38	53.38	53.37	53.37	50.82
van Slijpestraat 48	6225BN	Maastricht	46	7.5		51.60	51.60	53.41	53.38	53.38	53.38	53.38	53.37	53.37	50.82
van Slijpestraat 50	6225BN	Maastricht	46	7.5		51.60	51.60	53.41	53.38	53.38	53.38	53.38	53.37	53.37	50.82
van Slijpestraat 52	6225BN	Maastricht	46	7.5		51.60	51.60	53.41	53.38	53.38	53.38	53.38	53.37	53.37	50.82
van Slijpestraat 58	6225BN	Maastricht	46	1.5		49.22	49.22	52.70	52.70	52.70	52.70	52.70	52.70	52.70	47.34
van Slijpestraat 58	6225BN	Maastricht	46	4.5		50.39	50.39	53.84	53.84	53.84	53.84	53.84	53.84	53.84	49.04
van Slijpestraat 58	6225BN	Maastricht	46	7.5		50.39	50.39	52.07	52.05	52.05	52.05	52.05	52.05	52.05	49.62
van Slijpestraat 58	6225BN	Maastricht	46	7.5		53.18	53.18	56.12	56.12	56.12	56.12	56.12	56.12	56.12	52.45
van Slijpestraat 60	6225BN	Maastricht	46	1.5		50.19	50.19	53.65	53.65	53.65	53.65	53.65	53.65	53.65	48.59
van Slijpestraat 60	6225BN	Maastricht	46	1.5		50.14	50.14	53.38	53.38	53.38	53.38	53.38	53.38	53.38	49.54
van Slijpestraat 60	6225BN	Maastricht	46	4.5		50.99	50.99	54.26	54.26	54.26	54.26	54.26	54.26	54.26	50.58

Tabel B6.3.1
 Rekenresultaten maatregelvariant sanering uit hoofdstuk 6.3

Adres			cluster	hoogte	Eerder vastgestelde Hogere waarde	Heersend in dB	Grenswaarde in dB	Toekomst zonder maatregelen	Toekomst met maatregelvariant 1 in dB	Toekomst met maatregelvariant 2 in dB	Toekomst met maatregelvariant 3 in dB	Toekomst met maatregelvariant 4 in dB	Toekomst met maatregelvariant 5 in dB	Toekomst met maatregelvariant 6 in dB	Toekomst met maatregelvariant 7 in dB	Toekomst met geadviseerde maatregelen
van Slijpestraat 60	6225BN	Maastricht	46	4.5		51.20	51.20	54.68	54.68	54.68	54.68	54.68	54.68	54.68	54.68	50.04
van Slijpestraat 60	6225BN	Maastricht	46	7.5		53.90	53.90	56.50	56.50	56.50	56.50	56.50	56.50	56.50	56.50	53.57
van Slijpestraat 60	6225BN	Maastricht	46	7.5		53.48	53.48	56.52	56.52	56.52	56.52	56.52	56.52	56.52	56.52	52.83
van Slijpestraat 62	6225BN	Maastricht	46	1.5		51.80	51.80	54.86	54.86	54.86	54.86	54.86	54.86	54.86	54.86	50.86
van Slijpestraat 62	6225BN	Maastricht	46	4.5		52.59	52.59	55.72	55.72	55.72	55.72	55.72	55.72	55.72	55.72	51.89
van Slijpestraat 62	6225BN	Maastricht	46	7.5		49.91	49.91	52.19	52.18	52.18	52.18	52.18	52.17	52.17	49.83	
van Slijpestraat 62	6225BN	Maastricht	46	7.5		54.12	54.12	57.02	57.02	57.02	57.02	57.02	57.02	57.02	57.02	53.72
van Slijpestraat 63	6225BK	Maastricht	46	7.5		48.54	48.54	50.09	50.06	50.06	50.06	50.05	50.05	50.04	47.81	
van Slijpestraat 64	6225BN	Maastricht	46	1.5		53.49	53.49	55.35	55.35	55.35	55.35	55.35	55.35	55.35	55.35	52.28
van Slijpestraat 64	6225BN	Maastricht	46	1.5		52.96	52.96	55.64	55.64	55.64	55.64	55.64	55.64	55.64	55.64	52.00
van Slijpestraat 64	6225BN	Maastricht	46	4.5		53.66	53.66	56.43	56.43	56.43	56.43	56.43	56.43	56.43	56.43	52.91
van Slijpestraat 64	6225BN	Maastricht	46	4.5		54.11	54.11	56.06	56.06	56.06	56.06	56.06	56.06	56.06	56.06	53.03
van Slijpestraat 64	6225BN	Maastricht	46	7.5		55.37	55.37	57.52	57.52	57.52	57.52	57.52	57.52	57.52	57.52	54.85
van Slijpestraat 64	6225BN	Maastricht	46	7.5		54.71	54.71	57.49	57.49	57.49	57.49	57.49	57.49	57.49	57.49	54.37
van Slijpestraat 79	6225BK	Maastricht	46	7.5		50.66	50.66	52.30	52.30	52.29	52.29	52.29	52.29	52.29	52.29	49.87
van Slijpestraat 81	6225BL	Maastricht	46	7.5		50.50	50.50	52.14	52.12	52.12	52.12	52.12	52.12	52.12	52.12	49.62
van Slijpestraat 83	6225BL	Maastricht	46	7.5		50.50	50.50	52.14	52.12	52.12	52.12	52.12	52.12	52.12	52.12	49.62
van Slijpestraat 85	6225BL	Maastricht	46	7.5		50.50	50.50	52.14	52.12	52.12	52.12	52.12	52.12	52.12	52.12	49.62
van Slijpestraat 87	6225BL	Maastricht	46	7.5		50.93	50.93	52.49	52.46	52.45	52.45	52.44	52.44	52.44	50.00	
van Slijpestraat 89	6225BL	Maastricht	46	7.5		51.60	51.60	53.41	53.38	53.37	53.37	53.37	53.36	53.36	50.96	
van Slijpestraat 91	6225BL	Maastricht	46	7.5		51.60	51.60	53.41	53.38	53.37	53.37	53.37	53.36	53.36	50.96	
van Slijpestraat 93	6225BL	Maastricht	46	7.5		51.60	51.60	53.41	53.38	53.37	53.37	53.37	53.36	53.36	50.96	
van Slijpestraat 95	6225BL	Maastricht	46	7.5		49.21	49.21	50.81	50.81	50.81	50.81	50.81	50.81	50.81	48.60	
van Slijpestraat 95	6225BL	Maastricht	46	7.5		51.42	51.42	53.08	53.07	53.07	53.07	53.07	53.07	53.07	50.72	
van Slijpestraat 97	6225BL	Maastricht	46	7.5		50.84	50.84	52.67	52.67	52.67	52.67	52.67	52.67	52.67	50.36	
van Slijpestraat 99	6225BL	Maastricht	46	7.5		50.84	50.84	52.67	52.67	52.67	52.67	52.67	52.67	52.67	50.36	
van Slijpestraat 101	6225BL	Maastricht	46	7.5		50.84	50.84	52.67	52.67	52.67	52.67	52.67	52.67	52.67	50.36	
van Slijpestraat 103	6225BL	Maastricht	46	4.5		47.54	48.00	49.75	49.68	49.67	49.66	49.65	49.64	49.63	46.91	
van Slijpestraat 103	6225BL	Maastricht	46	7.5		50.88	50.88	52.89	52.89	52.89	52.89	52.89	52.89	52.89	50.71	
van Slijpestraat 103	6225BL	Maastricht	46	7.5		49.12	49.12	50.76	50.76	50.76	50.76	50.76	50.76	50.76	48.59	
van Slijpestraat 105	6225BL	Maastricht	46	4.5		47.57	48.00	49.88	49.85	49.84	49.84	49.84	49.83	49.83	46.63	
van Slijpestraat 105	6225BL	Maastricht	46	7.5		51.48	51.48	53.04	53.01	53.01	53.00	53.00	53.00	53.00	50.45	
van Slijpestraat 105	6225BL	Maastricht	46	7.5		51.19	51.19	53.12	53.08	53.08	53.07	53.07	53.07	53.07	50.90	
van Slijpestraat 105	6225BL	Maastricht	46	7.5		50.83	50.83	52.95	52.95	52.95	52.95	52.95	52.95	52.95	50.78	
van Slijpestraat 107	6225BL	Maastricht	46	4.5		49.75	49.75	51.71	51.71	51.71	51.71	51.71	51.71	51.71	48.10	
van Slijpestraat 107	6225BL	Maastricht	46	4.5		47.89	48.00	50.41	50.39	50.38	50.38	50.38	50.38	50.37	46.46	
van Slijpestraat 107	6225BL	Maastricht	46	7.5		51.93	51.93	54.20	54.20	54.20	54.20	54.20	54.20	54.20	51.27	
van Slijpestraat 107	6225BL	Maastricht	46	7.5		49.38	49.38	51.19	51.19	51.19	51.19	51.19	51.19	51.19	49.00	
van Slijpestraat 107	6225BL	Maastricht	46	7.5		51.50	51.50	53.33	53.31	53.30	53.30	53.30	53.30	53.30	50.41	
van Slijpestraat 109	6225BL	Maastricht	46	1.5		47.14	48.00	49.96	49.95	49.95	49.95	49.95	49.95	49.95	45.11	
van Slijpestraat 109	6225BL	Maastricht	46	4.5		48.64	48.64	51.34	51.32	51.32	51.32	51.32	51.31	51.31	47.18	
van Slijpestraat 109	6225BL	Maastricht	46	4.5		47.05	48.00	49.80	49.80	49.80	49.80	49.80	49.80	49.80	47.30	
van Slijpestraat 109	6225BL	Maastricht	46	7.5		51.66	51.66	53.77	53.75	53.75	53.74	53.74	53.74	53.74	50.64	
van Slijpestraat 109	6225BL	Maastricht	46	7.5		51.64	51.64	54.17	54.15	54.14	54.14	54.14	54.14	54.14	51.50	
van Slijpestraat 109	6225BL	Maastricht	46	7.5		51.32	51.32	53.75	53.75	53.75	53.75	53.75	53.75	53.75	51.44	
van Slijpestraat 111	6225BL	Maastricht	46	1.5		47.58	48.00	50.36	50.36	50.35	50.35	50.35	50.35	50.35	45.65	
van Slijpestraat 111	6225BL	Maastricht	46	1.5		47.19	48.00	49.92	49.92	49.92	49.92	49.92	49.92	49.92	45.28	
van Slijpestraat 111	6225BL	Maastricht	46	4.5		50.50	50.50	52.77	52.77	52.77	52.77	52.77	52.77	52.77	49.24	
van Slijpestraat 111	6225BL	Maastricht	46	4.5		49.07	49.07	51.78	51.76	51.76	51.76	51.76	51.76	51.76	47.60	
van Slijpestraat 111	6225BL	Maastricht	46	7.5		49.79	49.79	51.73	51.73	51.73	51.73	51.73	51.73	51.73	49.48	
van Slijpestraat 111	6225BL	Maastricht	46	7.5		52.07	52.07	54.24	54.23	54.22	54.22	54.22	54.22	54.22	51.11	
van Slijpestraat 111	6225BL	Maastricht	46	7.5		52.78	52.78	55.27	55.27	55.27	55.27	55.27	55.27	55.27	52.36	
van Slijpestraat 113	6225BL	Maastricht	46	1.5		47.21	48.00	50.33	50.32	50.32	50.32	50.32	50.32	50.32	45.89	
van Slijpestraat 113	6225BL	Maastricht	46	4.5		48.20	48.20	50.96	50.96	50.96	50.96	50.96	50.96	50.96	46.84	
van Slijpestraat 113	6225BL	Maastricht	46	4.5		48.71	48.71	51.75	51.74	51.74	51.74	51.74	51.74	51.74	47.77	
van Slijpestraat 113	6225BL	Maastricht	46	7.5		52.10	52.10	54.46	54.44	54.44	54.44	54.44	54.43	54.43	51.49	
van Slijpestraat 115	6225BL	Maastricht	46	1.5		48.47	48.47	51.75	51.75	51.75	51.75	51.75	51.75	51.75	48.59	
van Slijpestraat 115	6225BL	Maastricht	46	1.5		47.40	48.00	50.46	50.45	50.45	50.45	50.45	50.45	50.45	47.20	
van Slijpestraat 115	6225BL	Maastricht	46	4.5		49.10	49.10	52.48	52.48	52.48	52.48	52.48	52.48	52.48	49.36	
van Slijpestraat 115	6225BL	Maastricht	46	4.5		49.05	49.05	51.94	51.93	51.93	51.93	51.93	51.93	51.93	48.90	
van Slijpestraat 117	6225BL	Maastricht	46	1.5		48.97	48.97	51.34	51.33	51.33	51.33	51.33	51.33	51.33	47.91	
van Slijpestraat 117	6225BL	Maastricht	46	1.5		54.91	54.91	57.73	57.73	57.73	57.73	57.73	57.73	57.73	53.45	
van Slijpestraat 117	6225BL	Maastricht	46	1.5		55.11	55.11	58.34	58.34	58.34	58.34	58.34	58.34	58.34	53.82	
van Slijpestraat 117	6225BL	Maastricht	46	4.5		50.56	50.56	52.80	52.78	52.78	52.78	52.78	52.78	52.78	49.59	
van Slijpestraat 117	6225BL	Maastricht	46	4.5		55.92	55.92	59.20	59.20	59.20	59.20	59.20	59.20	59.20	54.94	
van Slijpestraat 117	6225BL	Maastricht	46	4.5		55.47	55.47	58.41	58.41	58.41	58.41	58.41	58.41	58.41	54.28	
van Slijpestraat 117	6225BL	Maastricht	46	7.5		56.03	56.03	59.09	59.09	59.09	59.09	59.09	59.09	59.09	55.42	
van Slijpestraat 117	6225BL	Maastricht	46	7.5		56.90	56.90	60.03	60.03	60.03	60.03	60.03	60.03	60.03	56.41	
Walburg 4	6225CM	Maastricht	46	7.5		54.03	54.03	55.57	55.56	55.55	55.55	55.55	55.55	55.55	51.07	
Walburg 4	6225CM	Maastricht	46	7.5		51.16	51.16	52.66	52.60	52.59	52.58	52.58	52.57	52.57	49.26	
Walburg 5	6225CM	Maastricht	46	7.5		53.34	53.34	54.97	54.95	54.95	54.95	54.95	54.95	54.95	51.14	
Walburg 6	6225CM	Maastricht	46	7.5		53.30	53.30	54.99	54.96	54.96	54.96	54.96	54.96	54.95	50.92	
Walburg 7	6225CM	Maastricht	46	4.5		48.65	48.65	50.17	50.16	50.16	50.16	50.16	50.16	50.16	45.52	
Walburg 7	6225CM	Maastricht	46	7.5		53.24	53.24	54.96	54.92	54.92	54.92	54.92	54.91	54.91	50.76	
Walburg 9	6225CM	Maastricht	46	7.5		52.64	52.64	54.24	54.22	54.21	54.21	54.21	54.21	54.21	50.43	
Walburg 10	6225CM	Maastricht	46	7.5		51.90	51.90	53.79	53.76	53.75	53.75	53.75	53.75	53.75	49.85	
Walburg 11	6225CM	Maastricht	46	7.5		52.10	52.10	53.96	53.93	53.93	53.92	53.92				

Tabel B6.3.1
Rekenresultaten maatregelvariant sanering uit hoofdstuk 6.3

Adres	cluster	hoogte	Eerder vastgestelde Hogere waarde	Heersend in dB	Grenswaarde in dB	Toekomst zonder maatregelen	Toekomst met maatregelvariant 1 in dB	Toekomst met maatregelvariant 2 in dB	Toekomst met maatregelvariant 3 in dB	Toekomst met maatregelvariant 4 in dB	Toekomst met maatregelvariant 5 in dB	Toekomst met maatregelvariant 6 in dB	Toekomst met maatregelvariant 7 in dB	
Walburg 12	6225CM	Maastricht	46	7.5	50.97	50.97	52.57	52.43	52.41	52.40	52.38	52.38	52.37	49.50
Walburg 13	6225CM	Maastricht	46	7.5	50.78	50.78	52.34	52.22	52.21	52.20	52.18	52.18	52.18	49.17
Walburg 13	6225CM	Maastricht	46	7.5	52.35	52.35	54.00	53.97	53.97	53.97	53.96	53.96	53.96	50.07
Walburg 14	6225CM	Maastricht	46	7.5	50.75	50.75	52.50	52.46	52.45	52.45	52.44	52.44	52.44	49.13
Walburg 15	6225CM	Maastricht	46	7.5	52.00	52.00	53.90	53.87	53.87	53.86	53.86	53.86	53.85	50.00
Walburg 16	6225CM	Maastricht	46	4.5	48.90	48.90	50.65	50.64	50.64	50.64	50.64	50.64	50.64	48.12
Walburg 16	6225CM	Maastricht	46	7.5	52.07	52.07	53.76	53.72	53.72	53.71	53.71	53.71	53.70	50.08
Walburg 17	6225CM	Maastricht	46	7.5	51.76	51.76	53.31	53.29	53.29	53.29	53.29	53.29	53.28	49.46
Walburg 18	6225CM	Maastricht	46	7.5	50.97	50.97	52.96	52.94	52.93	52.93	52.93	52.93	52.92	48.79
Walburg 19	6225CM	Maastricht	46	7.5	51.41	51.41	53.29	53.26	53.26	53.25	53.25	53.25	53.25	49.20
Walburg 20	6225CN	Maastricht	46	7.5	51.65	51.65	53.46	53.43	53.42	53.42	53.42	53.41	53.41	49.35
Walburg 20	6225CN	Maastricht	46	7.5	50.54	50.54	52.04	51.91	51.89	51.87	51.86	51.85	51.84	48.83
Walburg 21	6225CN	Maastricht	46	7.5	51.07	51.07	52.63	52.55	52.54	52.53	52.52	52.51	52.51	49.17
Walburg 21	6225CN	Maastricht	46	7.5	49.81	49.81	52.07	52.05	52.05	52.05	52.05	52.04	52.04	48.36
Walburg 22	6225CN	Maastricht	46	7.5	50.32	50.32	52.38	52.34	52.34	52.33	52.33	52.33	52.32	49.06
Walburg 23	6225CN	Maastricht	46	7.5	49.93	49.93	52.05	52.01	52.01	52.01	52.00	52.00	52.00	48.19
Walburg 24	6225CN	Maastricht	46	7.5	50.65	50.65	52.28	52.26	52.26	52.25	52.25	52.25	52.25	48.83
Walburg 25	6225CN	Maastricht	46	4.5	48.07	48.07	49.60	49.60	49.60	49.60	49.60	49.60	49.60	47.43
Walburg 25	6225CN	Maastricht	46	7.5	50.16	50.16	51.78	51.76	51.76	51.76	51.76	51.76	51.75	47.91
Walburg 26	6225CN	Maastricht	46	7.5	49.79	49.79	51.86	51.84	51.84	51.83	51.83	51.83	51.83	47.61
Walburg 27	6225CN	Maastricht	46	7.5	50.04	50.04	52.19	52.16	52.16	52.15	52.15	52.15	52.15	48.45
Walburg 28	6225CN	Maastricht	46	7.5	50.90	50.90	52.63	52.60	52.60	52.60	52.59	52.59	52.59	48.85
Walburg 28	6225CN	Maastricht	46	7.5	49.64	49.64	51.21	51.14	51.13	51.13	51.12	51.11	51.11	48.03
Walburg 29	6225CN	Maastricht	46	7.5	50.04	50.04	52.06	52.03	52.02	52.02	52.02	52.01	52.01	48.67
Walburg 29	6225CN	Maastricht	46	7.5	49.48	49.48	51.34	51.25	51.24	51.23	51.22	51.21	51.21	48.33
Walburg 30	6225CN	Maastricht	46	7.5	49.81	49.81	51.80	51.76	51.76	51.75	51.75	51.75	51.75	48.33
Walburg 31	6225CN	Maastricht	46	7.5	49.48	49.48	51.57	51.53	51.53	51.52	51.52	51.51	51.51	47.71
Walburg 32	6225CN	Maastricht	46	7.5	51.32	51.32	52.86	52.86	52.86	52.86	52.86	52.86	52.86	49.44
Walburg 32	6225CN	Maastricht	46	7.5	49.56	49.56	51.23	51.21	51.21	51.21	51.21	51.20	51.20	47.55
Walburg 33	6225CN	Maastricht	46	7.5	48.92	48.92	50.55	50.53	50.53	50.53	50.53	50.53	50.53	47.20
Walburg 34	6225CN	Maastricht	46	7.5	47.35	48.00	49.58	49.56	49.55	49.55	49.55	49.55	49.55	46.50
Walburg 37	6225CN	Maastricht	46	7.5	48.80	48.80	50.96	50.93	50.92	50.92	50.91	50.91	50.92	47.94
Walburg 37	6225CN	Maastricht	46	7.5	48.71	48.71	50.36	50.27	50.26	50.25	50.24	50.23	50.23	47.45
Walburg 38	6225CN	Maastricht	46	7.5	47.58	48.00	49.78	49.74	49.74	49.73	49.73	49.72	49.72	46.74
Walburg 39	6225CN	Maastricht	46	7.5	48.35	48.35	50.48	50.46	50.46	50.46	50.45	50.45	50.45	47.06
Walburg 40	6225CP	Maastricht	46	7.5	48.96	48.96	50.67	50.65	50.65	50.65	50.65	50.65	50.65	47.54
Walburg 41	6225CP	Maastricht	46	7.5	48.49	48.49	50.24	50.23	50.23	50.22	50.22	50.22	50.22	47.20
Walburg 42	6225CP	Maastricht	46	7.5	47.63	48.00	49.82	49.80	49.80	49.80	49.79	49.79	49.79	46.99
Walburg 43	6225CP	Maastricht	46	7.5	47.98	48.00	50.21	50.18	50.17	50.17	50.17	50.16	50.16	47.36
Walburg 44	6225CP	Maastricht	46	7.5	49.05	49.05	50.57	50.45	50.44	50.43	50.42	50.41	50.42	47.77
Walburg 44	6225CP	Maastricht	46	7.5	49.27	49.27	51.21	51.18	51.17	51.17	51.16	51.16	51.16	48.32
Walburg 45	6225CP	Maastricht	46	7.5	48.67	48.67	50.88	50.84	50.84	50.83	50.83	50.83	50.83	48.16
Walburg 46	6225CP	Maastricht	46	7.5	47.60	48.00	49.99	49.97	49.96	49.96	49.95	49.95	49.95	47.33
Walburg 47	6225CP	Maastricht	46	7.5	47.15	48.00	49.52	49.50	49.50	49.49	49.49	49.49	49.49	46.92
Walburg 48	6225CP	Maastricht	46	7.5	47.97	48.00	50.07	50.06	50.06	50.06	50.05	50.05	50.05	47.16
Walburg 49	6225CP	Maastricht	46	7.5	47.50	48.00	49.57	49.55	49.55	49.54	49.54	49.54	49.54	46.62
Walburg 51	6225CP	Maastricht	46	7.5	47.90	48.00	50.09	50.06	50.06	50.05	50.05	50.05	50.04	47.44
Walburg 52	6225CP	Maastricht	46	7.5	48.75	48.75	50.93	50.91	50.90	50.90	50.89	50.89	50.89	48.08
Walburg 53	6225CP	Maastricht	46	7.5	48.66	48.66	50.22	50.18	50.18	50.17	50.17	50.16	50.16	47.63
Walburg 55	6225CP	Maastricht	46	7.5	47.93	48.00	50.29	50.27	50.27	50.26	50.26	50.26	50.26	47.64
Walburg 56	6225CP	Maastricht	46	7.5	48.63	48.63	50.52	50.50	50.50	50.49	50.49	50.49	50.49	47.73
Westrand 30	6225AT	Maastricht	46	7.5	51.64	51.64	53.14	53.14	53.14	53.14	53.14	53.14	53.14	50.29
Westrand 31	6225AT	Maastricht	46	7.5	51.64	51.64	53.14	53.14	53.14	53.14	53.14	53.14	53.14	50.29
Westrand 32	6225AT	Maastricht	46	1.5	51.21	51.21	52.71	52.71	52.71	52.71	52.71	52.71	52.71	49.82
Westrand 32	6225AT	Maastricht	46	4.5	51.95	51.95	53.56	53.55	53.55	53.55	53.55	53.55	53.55	50.64
Westrand 32	6225AT	Maastricht	46	7.5	51.85	51.85	53.54	53.54	53.54	53.54	53.54	53.54	53.54	50.63
Westrand 33	6225AT	Maastricht	46	1.5	51.21	51.21	52.71	52.71	52.71	52.71	52.71	52.71	52.71	49.82
Westrand 33	6225AT	Maastricht	46	4.5	51.95	51.95	53.56	53.55	53.55	53.55	53.55	53.55	53.55	50.64
Westrand 33	6225AT	Maastricht	46	7.5	51.85	51.85	53.54	53.54	53.54	53.54	53.54	53.54	53.54	50.63
Westrand 34	6225AT	Maastricht	46	1.5	51.58	51.58	53.12	53.12	53.12	53.12	53.12	53.12	53.12	50.17
Westrand 34	6225AT	Maastricht	46	4.5	52.22	52.22	53.89	53.89	53.89	53.89	53.89	53.89	53.89	50.91
Westrand 34	6225AT	Maastricht	46	7.5	52.19	52.19	53.93	53.93	53.93	53.93	53.93	53.93	53.93	50.96
Westrand 35	6225AT	Maastricht	46	1.5	51.58	51.58	53.12	53.12	53.12	53.12	53.12	53.12	53.12	50.17
Westrand 35	6225AT	Maastricht	46	4.5	52.22	52.22	53.89	53.89	53.89	53.89	53.89	53.89	53.89	50.91
Westrand 35	6225AT	Maastricht	46	7.5	52.19	52.19	53.93	53.93	53.93	53.93	53.93	53.93	53.93	50.96
Westrand 36	6225AT	Maastricht	46	1.5	51.81	51.81	53.44	53.44	53.44	53.44	53.44	53.44	53.44	50.45
Westrand 36	6225AT	Maastricht	46	4.5	52.39	52.39	54.17	54.16	54.16	54.16	54.16	54.16	54.16	51.13
Westrand 36	6225AT	Maastricht	46	7.5	52.42	52.42	54.22	54.22	54.22	54.22	54.22	54.22	54.22	51.20
Westrand 37	6225AT	Maastricht	46	1.5	51.81	51.81	53.44	53.44	53.44	53.44	53.44	53.44	53.44	50.45
Westrand 37	6225AT	Maastricht	46	4.5	52.39	52.39	54.17	54.16	54.16	54.16	54.16	54.16	54.16	51.13
Westrand 37	6225AT	Maastricht	46	7.5	52.42	52.42	54.22	54.22	54.22	54.22	54.22	54.22	54.22	51.20
Westrand 38	6225AT	Maastricht	46	1.5	52.11	52.11	53.85	53.85	53.85	53.85	53.85	53.85	53.85	50.81
Westrand 38	6225AT	Maastricht	46	4.5	52.70	52.70	54.58	54.58	54.58	54.58	54.58	54.58	54.58	51.48
Westrand 38	6225AT	Maastricht	46	7.5	52.75	52.75	54.65	54.65	54.65	54.65	54.65	54.65	54.65	51.56
Westrand 39	6225AT	Maastricht	46	1.5	52.11	52.11	53.85	53.85	53.85	53.85	53.85	53.85	53.85	50.81
Westrand 39	6225AT	Maastricht	46	4.5	52.70	52.70	54.58	54.58	54.58	54.58	54.58	54.58	54.58	51.48
Westrand 39	6225AT	Maastricht	46	7.5	52.75	52.75	54.65	54.65	54.65	54.65	54.65	54.65	54.65	51.56
Westrand 40	6225AT	Maastricht	46	1.5	52.42	52.42	54.30	54.30	54.30	54.30	54.30	54.30	54.30	51.14

Tabel B6.3.1
 Rekenresultaten maatregelvariant sanering uit hoofdstuk 6.3

Adres	cluster	hoogte	Eerder vastgestelde Hogere waarde	Heersend in dB	Grenswaarde in dB	Toekomst zonder maatregelen	Toekomst met maatregelvariant 1 in dB	Toekomst met maatregelvariant 2 in dB	Toekomst met maatregelvariant 3 in dB	Toekomst met maatregelvariant 4 in dB	Toekomst met maatregelvariant 5 in dB	Toekomst met maatregelvariant 6 in dB	Toekomst met maatregelvariant 7 in dB
Westrand 40	6225AT	Maastricht	46	4.5	52.95	52.95	54.94	54.94	54.94	54.94	54.94	54.94	54.94
Westrand 40	6225AT	Maastricht	46	7.5	53.11	53.11	55.13	55.13	55.13	55.13	55.13	55.13	55.13
Westrand 41	6225AT	Maastricht	46	1.5	52.42	52.42	54.30	54.30	54.30	54.30	54.30	54.30	54.30
Westrand 41	6225AT	Maastricht	46	4.5	52.95	52.95	54.94	54.94	54.94	54.94	54.94	54.94	54.94
Westrand 41	6225AT	Maastricht	46	7.5	53.11	53.11	55.13	55.13	55.13	55.13	55.13	55.13	55.13
Westrand 42	6225AT	Maastricht	46	1.5	52.82	52.82	54.82	54.82	54.82	54.82	54.82	54.82	54.82
Westrand 42	6225AT	Maastricht	46	4.5	53.32	53.32	55.41	55.41	55.41	55.41	55.41	55.41	55.41
Westrand 42	6225AT	Maastricht	46	7.5	53.52	53.52	55.66	55.66	55.66	55.66	55.66	55.66	55.66
Westrand 43	6225AT	Maastricht	46	1.5	52.82	52.82	54.82	54.82	54.82	54.82	54.82	54.82	54.82
Westrand 43	6225AT	Maastricht	46	4.5	53.32	53.32	55.41	55.41	55.41	55.41	55.41	55.41	55.41
Westrand 43	6225AT	Maastricht	46	7.5	53.52	53.52	55.66	55.66	55.66	55.66	55.66	55.66	55.66
Westrand 44	6225AT	Maastricht	46	1.5	53.16	53.16	55.31	55.31	55.31	55.31	55.31	55.31	55.31
Westrand 44	6225AT	Maastricht	46	4.5	53.68	53.68	55.95	55.95	55.95	55.95	55.95	55.95	55.95
Westrand 44	6225AT	Maastricht	46	7.5	53.86	53.86	56.22	56.22	56.22	56.22	56.22	56.22	56.22
Westrand 45	6225AT	Maastricht	46	1.5	53.16	53.16	55.31	55.31	55.31	55.31	55.31	55.31	55.31
Westrand 45	6225AT	Maastricht	46	4.5	53.68	53.68	55.95	55.95	55.95	55.95	55.95	55.95	55.95
Westrand 45	6225AT	Maastricht	46	7.5	53.86	53.86	56.22	56.22	56.22	56.22	56.22	56.22	56.22
Westrand 46	6225AT	Maastricht	46	1.5	53.58	53.58	55.63	55.63	55.63	55.63	55.63	55.63	55.63
Westrand 46	6225AT	Maastricht	46	4.5	54.12	54.12	56.30	56.30	56.30	56.30	56.30	56.30	56.30
Westrand 46	6225AT	Maastricht	46	7.5	54.33	54.33	56.61	56.61	56.61	56.61	56.61	56.61	56.61
Westrand 47	6225AT	Maastricht	46	1.5	52.88	52.88	55.45	55.45	55.45	55.45	55.45	55.45	55.45
Westrand 47	6225AT	Maastricht	46	1.5	53.64	53.64	55.91	55.91	55.91	55.91	55.91	55.91	55.91
Westrand 47	6225AT	Maastricht	46	4.5	53.18	53.18	55.91	55.91	55.91	55.91	55.91	55.91	55.91
Westrand 47	6225AT	Maastricht	46	4.5	54.17	54.17	56.54	56.54	56.54	56.54	56.54	56.54	56.54
Westrand 47	6225AT	Maastricht	46	7.5	54.40	54.40	56.88	56.87	56.87	56.87	56.87	56.87	56.87
Westrand 47	6225AT	Maastricht	46	7.5	54.31	54.31	57.02	57.02	57.02	57.01	57.01	57.01	57.01
Westrand 48	6225AT	Maastricht	46	1.5	54.28	54.28	56.65	56.65	56.65	56.65	56.65	56.65	56.65
Westrand 48	6225AT	Maastricht	46	4.5	54.79	54.79	57.27	57.27	57.27	57.27	57.27	57.27	57.27
Westrand 48	6225AT	Maastricht	46	7.5	55.03	55.03	57.64	57.64	57.64	57.64	57.64	57.64	57.64
Westrand 49	6225AT	Maastricht	46	1.5	53.17	53.17	56.47	56.47	56.47	56.47	56.47	56.47	56.47
Westrand 49	6225AT	Maastricht	46	1.5	54.42	54.42	56.85	56.85	56.85	56.85	56.85	56.85	56.85
Westrand 49	6225AT	Maastricht	46	4.5	53.54	53.54	56.72	56.72	56.72	56.72	56.72	56.72	56.72
Westrand 49	6225AT	Maastricht	46	4.5	54.90	54.90	57.45	57.45	57.45	57.45	57.45	57.45	57.45
Westrand 49	6225AT	Maastricht	46	7.5	55.19	55.19	57.84	57.84	57.84	57.84	57.84	57.84	57.84
Westrand 49	6225AT	Maastricht	46	7.5	55.10	55.10	58.02	58.01	58.01	58.01	58.01	58.01	58.01
Westrand 50	6225AT	Maastricht	46	1.5	54.71	54.71	57.44	57.44	57.44	57.44	57.44	57.44	57.44
Westrand 50	6225AT	Maastricht	46	4.5	55.27	55.27	58.10	58.10	58.10	58.10	58.10	58.10	58.10
Westrand 50	6225AT	Maastricht	46	7.5	55.62	55.62	58.57	58.57	58.57	58.57	58.57	58.57	58.57
Westrand 51	6225AT	Maastricht	46	1.5	54.49	54.49	57.84	57.84	57.84	57.84	57.84	57.84	57.84
Westrand 51	6225AT	Maastricht	46	1.5	54.89	54.89	57.52	57.52	57.52	57.52	57.52	57.52	57.52
Westrand 51	6225AT	Maastricht	46	4.5	55.45	55.45	58.19	58.19	58.19	58.19	58.19	58.19	58.19
Westrand 51	6225AT	Maastricht	46	4.5	55.30	55.30	58.71	58.71	58.71	58.71	58.71	58.71	58.71
Westrand 51	6225AT	Maastricht	46	7.5	56.66	56.66	59.73	59.73	59.73	59.73	59.73	59.73	59.73
Westrand 51	6225AT	Maastricht	46	7.5	55.79	55.79	58.65	58.65	58.65	58.65	58.65	58.65	58.65
Westrand 92	6225AV	Maastricht	46	1.5	53.49	53.49	56.63	56.62	56.61	56.61	56.61	56.61	56.61
Westrand 92	6225AV	Maastricht	46	1.5	56.29	56.29	59.39	59.39	59.39	59.39	59.39	59.39	59.39
Westrand 92	6225AV	Maastricht	46	1.5	55.86	55.86	58.91	58.91	58.91	58.91	58.91	58.91	58.91
Westrand 92	6225AV	Maastricht	46	4.5	57.07	57.07	60.21	60.20	60.20	60.20	60.20	60.20	60.20
Westrand 92	6225AV	Maastricht	46	4.5	56.47	56.47	59.64	59.64	59.64	59.64	59.64	59.64	59.64
Westrand 92	6225AV	Maastricht	46	4.5	54.57	54.57	57.67	57.65	57.65	57.65	57.65	57.65	57.65
Westrand 92	6225AV	Maastricht	46	7.5	57.49	57.49	60.77	60.76	60.76	60.76	60.76	60.76	60.76
Westrand 92	6225AV	Maastricht	46	7.5	57.03	57.03	60.33	60.33	60.33	60.33	60.33	60.33	60.33
Westrand 92	6225AV	Maastricht	46	7.5	55.51	55.51	58.60	58.58	58.58	58.58	58.58	58.58	58.58
Westrand 94	6225AV	Maastricht	46	1.5	56.19	56.19	59.31	59.30	59.30	59.30	59.30	59.29	59.29
Westrand 94	6225AV	Maastricht	46	1.5	52.84	52.84	56.58	56.58	56.58	56.58	56.58	56.58	56.58
Westrand 94	6225AV	Maastricht	46	4.5	57.01	57.01	60.15	60.14	60.14	60.14	60.14	60.14	60.14
Westrand 94	6225AV	Maastricht	46	4.5	53.61	53.61	57.40	57.40	57.40	57.40	57.40	57.40	57.40
Westrand 94	6225AV	Maastricht	46	7.5	57.44	57.44	60.72	60.71	60.71	60.71	60.71	60.70	60.70
Westrand 94	6225AV	Maastricht	46	7.5	54.84	54.84	58.52	58.52	58.52	58.52	58.52	58.52	58.52
Westrand 96	6225AV	Maastricht	46	1.5	53.10	53.10	56.41	56.41	56.40	56.40	56.40	56.40	56.40
Westrand 96	6225AV	Maastricht	46	1.5	56.20	56.20	59.29	59.28	59.28	59.28	59.28	59.28	59.28
Westrand 96	6225AV	Maastricht	46	4.5	53.86	53.86	56.94	56.93	56.93	56.92	56.92	56.92	56.92
Westrand 96	6225AV	Maastricht	46	4.5	57.05	57.05	60.15	60.14	60.14	60.14	60.14	60.14	60.14
Westrand 96	6225AV	Maastricht	46	7.5	54.78	54.78	57.83	57.82	57.81	57.81	57.81	57.81	57.81
Westrand 96	6225AV	Maastricht	46	7.5	57.48	57.48	60.72	60.71	60.71	60.71	60.71	60.71	60.71
Westrand 98	6225AV	Maastricht	46	1.5	56.05	56.05	59.21	59.20	59.20	59.20	59.20	59.19	59.19
Westrand 98	6225AV	Maastricht	46	1.5	52.79	52.79	56.30	56.30	56.30	56.30	56.30	56.30	56.30
Westrand 98	6225AV	Maastricht	46	4.5	53.39	53.39	56.80	56.79	56.79	56.79	56.79	56.79	56.79
Westrand 98	6225AV	Maastricht	46	4.5	56.93	56.93	60.08	60.07	60.07	60.07	60.07	60.07	60.07
Westrand 98	6225AV	Maastricht	46	7.5	57.36	57.36	60.65	60.64	60.64	60.64	60.64	60.64	60.64
Westrand 98	6225AV	Maastricht	46	7.5	54.83	54.83	58.05	58.04	58.04	58.03	58.03	58.03	58.03
Westrand 100	6225AV	Maastricht	46	1.5	56.05	56.05	59.27	59.26	59.26	59.26	59.26	59.26	59.26
Westrand 100	6225AV	Maastricht	46	1.5	53.18	53.18	56.40	56.40	56.39	56.39	56.39	56.39	56.39
Westrand 100	6225AV	Maastricht	46	4.5	53.92	53.92	57.13	57.13	57.12	57.12	57.12	57.12	57.12
Westrand 100	6225AV	Maastricht	46	4.5	56.94	56.94	60.15	60.14	60.14	60.14	60.14	60.14	60.14
Westrand 100	6225AV	Maastricht	46	7.5	54.81	54.81	58.04	58.04	58.04	58.04	58.04	58.04	58.04
Westrand 100	6225AV	Maastricht	46	7.5	57.38	57.38	60.72	60.71	60.71	60.71	60.71	60.71	60.71
Westrand 102	6225AV	Maastricht	46	1.5	56.01	56.01	59.25	59.24	59.24	59.24	59.24	59.24	59.24

Tabel B6.3.1
Rekenresultaten maatregelvariant sanering uit hoofdstuk 6.3

Adres	cluster	hoogte	Eerder vastgestelde Hogere waarde	Heersend in dB	Grenswaarde in dB	Toekomst zonder maatregelen	Toekomst met maatregelvariant 1 in dB	Toekomst met maatregelvariant 2 in dB	Toekomst met maatregelvariant 3 in dB	Toekomst met maatregelvariant 4 in dB	Toekomst met maatregelvariant 5 in dB	Toekomst met maatregelvariant 6 in dB	Toekomst met maatregelvariant 7 in dB
Westrand 102	6225AV	Maastricht	46	1.5	52.89	52.89	56.14	56.14	56.14	56.14	56.14	56.14	51.23
Westrand 102	6225AV	Maastricht	46	4.5	56.91	56.91	60.13	60.12	60.12	60.12	60.12	60.12	55.60
Westrand 102	6225AV	Maastricht	46	4.5	53.36	53.36	56.75	56.74	56.74	56.74	56.74	56.73	52.35
Westrand 102	6225AV	Maastricht	46	7.5	57.34	57.34	60.71	60.70	60.70	60.69	60.69	60.69	56.82
Westrand 102	6225AV	Maastricht	46	7.5	54.84	54.84	58.02	58.00	58.00	58.00	58.00	58.00	54.46
Westrand 108	6225AV	Maastricht	46	1.5	55.34	55.34	58.64	58.64	58.64	58.64	58.64	58.64	53.61
Westrand 108	6225AV	Maastricht	46	1.5	56.03	56.03	59.12	59.11	59.11	59.11	59.11	59.10	53.75
Westrand 108	6225AV	Maastricht	46	4.5	56.06	56.06	59.40	59.40	59.40	59.40	59.40	59.40	54.82
Westrand 108	6225AV	Maastricht	46	4.5	56.93	56.93	59.99	59.98	59.98	59.98	59.98	59.98	55.30
Westrand 108	6225AV	Maastricht	46	7.5	57.38	57.38	60.57	60.56	60.56	60.56	60.56	60.55	56.50
Westrand 108	6225AV	Maastricht	46	7.5	56.80	56.80	60.16	60.16	60.16	60.16	60.16	60.16	56.29
Westrand 110	6225AV	Maastricht	46	1.5	55.91	55.91	59.06	59.05	59.05	59.05	59.05	59.05	53.51
Westrand 110	6225AV	Maastricht	46	1.5	54.86	54.86	57.76	57.74	57.74	57.74	57.74	57.74	50.99
Westrand 110	6225AV	Maastricht	46	4.5	56.06	56.06	58.81	58.79	58.79	58.79	58.79	58.78	53.42
Westrand 110	6225AV	Maastricht	46	4.5	56.87	56.87	59.97	59.96	59.96	59.96	59.96	59.96	55.16
Westrand 110	6225AV	Maastricht	46	7.5	56.72	56.72	59.58	59.57	59.57	59.56	59.56	59.56	55.11
Westrand 110	6225AV	Maastricht	46	7.5	57.33	57.33	60.56	60.55	60.55	60.55	60.54	60.54	56.37
Westrand 112	6225AV	Maastricht	46	1.5	55.83	55.83	58.96	58.95	58.95	58.95	58.95	58.95	53.22
Westrand 112	6225AV	Maastricht	46	1.5	54.26	54.26	58.01	58.01	58.01	58.01	58.01	58.01	52.43
Westrand 112	6225AV	Maastricht	46	4.5	56.86	56.86	59.87	59.86	59.86	59.86	59.85	59.85	54.93
Westrand 112	6225AV	Maastricht	46	4.5	55.21	55.21	58.92	58.92	58.92	58.92	58.92	58.92	53.91
Westrand 112	6225AV	Maastricht	46	7.5	57.32	57.32	60.46	60.45	60.45	60.44	60.44	60.44	56.18
Westrand 112	6225AV	Maastricht	46	7.5	56.01	56.01	59.71	59.71	59.71	59.71	59.71	59.71	55.47
Westrand 114	6225AV	Maastricht	46	1.5	53.22	53.22	56.03	56.01	56.01	56.00	56.00	56.00	49.54
Westrand 114	6225AV	Maastricht	46	1.5	55.82	55.82	58.94	58.93	58.92	58.92	58.92	58.92	53.08
Westrand 114	6225AV	Maastricht	46	4.5	54.39	54.39	56.60	56.58	56.57	56.57	56.57	56.56	51.51
Westrand 114	6225AV	Maastricht	46	4.5	56.93	56.93	59.83	59.82	59.81	59.81	59.81	59.81	54.81
Westrand 114	6225AV	Maastricht	46	7.5	57.39	57.39	60.42	60.42	60.41	60.41	60.41	60.41	56.09
Westrand 114	6225AV	Maastricht	46	7.5	55.15	55.15	57.53	57.50	57.50	57.50	57.49	57.49	53.38
Westrand 116	6225AV	Maastricht	46	1.5	52.58	52.58	56.44	56.44	56.44	56.44	56.44	56.44	50.65
Westrand 116	6225AV	Maastricht	46	1.5	55.73	55.73	58.88	58.86	58.86	58.86	58.86	58.86	52.79
Westrand 116	6225AV	Maastricht	46	4.5	56.89	56.89	59.76	59.75	59.74	59.74	59.74	59.74	54.57
Westrand 116	6225AV	Maastricht	46	4.5	53.63	53.63	57.25	57.23	57.22	57.22	57.22	57.22	52.49
Westrand 116	6225AV	Maastricht	46	7.5	54.52	54.52	58.05	58.03	58.03	58.02	58.02	58.02	53.89
Westrand 116	6225AV	Maastricht	46	7.5	57.37	57.37	60.36	60.35	60.35	60.35	60.35	60.34	55.89
Westrand 118	6225AV	Maastricht	46	1.5	55.82	55.82	58.86	58.85	58.85	58.84	58.84	58.84	52.65
Westrand 118	6225AV	Maastricht	46	1.5	53.35	53.35	56.12	56.10	56.10	56.09	56.09	56.09	49.13
Westrand 118	6225AV	Maastricht	46	4.5	57.02	57.02	59.73	59.72	59.72	59.72	59.72	59.72	54.45
Westrand 118	6225AV	Maastricht	46	4.5	54.32	54.32	56.27	56.24	56.24	56.24	56.24	56.23	50.90
Westrand 118	6225AV	Maastricht	46	7.5	55.40	55.40	57.42	57.39	57.39	57.39	57.39	57.38	53.29
Westrand 118	6225AV	Maastricht	46	7.5	57.48	57.48	60.34	60.33	60.33	60.33	60.33	60.33	55.81
Westrand 120	6225AV	Maastricht	46	1.5	53.07	53.07	56.76	56.76	56.75	56.75	56.75	56.75	50.70
Westrand 120	6225AV	Maastricht	46	1.5	55.70	55.70	58.80	58.79	58.79	58.79	58.79	58.79	52.38
Westrand 120	6225AV	Maastricht	46	4.5	54.11	54.11	57.46	57.45	57.44	57.44	57.44	57.44	52.61
Westrand 120	6225AV	Maastricht	46	4.5	56.91	56.91	59.67	59.65	59.65	59.65	59.65	59.65	54.18
Westrand 120	6225AV	Maastricht	46	7.5	54.33	54.33	57.81	57.81	57.81	57.81	57.81	57.81	53.22
Westrand 120	6225AV	Maastricht	46	7.5	57.42	57.42	60.28	60.27	60.27	60.27	60.27	60.26	55.60
Westrand 122	6225AV	Maastricht	46	1.5	55.67	55.67	58.74	58.73	58.73	58.72	58.72	58.72	52.19
Westrand 122	6225AV	Maastricht	46	1.5	54.79	54.79	57.20	57.16	57.15	57.15	57.14	57.14	50.09
Westrand 122	6225AV	Maastricht	46	4.5	56.86	56.86	59.60	59.59	59.59	59.59	59.59	59.59	53.99
Westrand 122	6225AV	Maastricht	46	4.5	56.18	56.18	58.10	58.06	58.06	58.05	58.05	58.05	52.11
Westrand 122	6225AV	Maastricht	46	7.5	57.02	57.02	59.02	58.99	58.98	58.98	58.98	58.98	54.41
Westrand 122	6225AV	Maastricht	46	7.5	57.38	57.38	60.22	60.21	60.21	60.21	60.21	60.20	55.44
Westrand 126	6225AV	Maastricht	46	1.5	55.40	55.40	58.08	58.07	58.06	58.06	58.06	58.06	50.95
Westrand 126	6225AV	Maastricht	46	1.5	52.69	52.69	56.22	56.22	56.22	56.22	56.22	56.22	49.56
Westrand 126	6225AV	Maastricht	46	4.5	56.72	56.72	59.23	59.22	59.22	59.22	59.21	59.21	53.12
Westrand 126	6225AV	Maastricht	46	4.5	54.14	54.14	57.32	57.32	57.32	57.32	57.32	57.32	51.41
Westrand 126	6225AV	Maastricht	46	7.5	55.02	55.02	58.10	58.08	58.08	58.08	58.08	58.08	53.04
Westrand 126	6225AV	Maastricht	46	7.5	57.45	57.45	59.82	59.80	59.80	59.80	59.80	59.80	54.58
Westrand 128	6225AW	Maastricht	46	1.5	55.31	55.31	57.91	57.90	57.90	57.89	57.89	57.89	50.66
Westrand 128	6225AW	Maastricht	46	4.5	53.51	53.51	55.06	55.01	55.01	55.00	55.00	55.00	49.97
Westrand 128	6225AW	Maastricht	46	4.5	56.66	56.66	59.11	59.09	59.09	59.09	59.08	59.08	52.93
Westrand 128	6225AW	Maastricht	46	7.5	57.42	57.42	59.70	59.68	59.68	59.68	59.68	59.68	54.39
Westrand 130	6225AW	Maastricht	46	1.5	51.93	51.93	55.86	55.86	55.86	55.86	55.86	55.86	47.32
Westrand 130	6225AW	Maastricht	46	1.5	55.16	55.16	57.70	57.68	57.68	57.68	57.68	57.68	50.34
Westrand 130	6225AW	Maastricht	46	4.5	56.52	56.52	58.94	58.93	58.92	58.92	58.92	58.92	52.71
Westrand 130	6225AW	Maastricht	46	4.5	53.14	53.14	56.76	56.76	56.76	56.76	56.76	56.76	49.47
Westrand 130	6225AW	Maastricht	46	7.5	57.32	57.32	59.55	59.54	59.54	59.53	59.53	59.53	54.15
Westrand 130	6225AW	Maastricht	46	7.5	54.20	54.20	57.61	57.60	57.60	57.60	57.60	57.60	51.65
Westrand 130	6225AW	Maastricht	46	1.5	52.64	52.64	54.14	54.10	54.09	54.09	54.08	54.08	47.64
Westrand 132	6225AW	Maastricht	46	1.5	55.01	55.01	57.41	57.39	57.39	57.39	57.39	57.39	49.92
Westrand 132	6225AW	Maastricht	46	4.5	56.52	56.52	58.78	58.76	58.76	58.76	58.76	58.76	52.51
Westrand 132	6225AW	Maastricht	46	7.5	57.31	57.31	59.42	59.40	59.39	59.39	59.39	59.39	53.92
Westrand 134	6225AW	Maastricht	46	1.5	55.24	55.24	57.59	57.57	57.57	57.56	57.56	57.56	50.33
Westrand 134	6225AW	Maastricht	46	1.5	51.56	51.56	55.08	55.08	55.08	55.08	55.08	55.08	46.36
Westrand 134	6225AW	Maastricht	46	4.5	56.48	56.48	58.73	58.71	58.70	58.70	58.70	58.70	52.55
Westrand 134	6225AW	Maastricht	46	4.5	52.79	52.79	56.13	56.11	56.11	56.11	56.11	56.10	48.45
Westrand 134	6225AW	Maastricht	46	7.5	57.22	57.22	59.34	59.32	59.32	59.32	59.32	59.31	53.96

Tabel B6.3.1
 Rekenresultaten maatregelvariant sanering uit hoofdstuk 6.3

Adres	cluster	hoogte	Eerder vastgestelde Hogere waarde	Heersend in dB	Grenswaarde in dB	Toekomst zonder maatregelen	Toekomst met maatregelvariant 1 in dB	Toekomst met maatregelvariant 2 in dB	Toekomst met maatregelvariant 3 in dB	Toekomst met maatregelvariant 4 in dB	Toekomst met maatregelvariant 5 in dB	Toekomst met maatregelvariant 6 in dB	Toekomst met geadviseerde maatregelen
Westrand 134	6225AW	Maastricht	46	7.5	54.25	54.25	57.17	57.15	57.15	57.15	57.15	57.15	51.28
Westrand 136	6225AW	Maastricht	46	1.5	55.06	55.06	57.34	57.32	57.32	57.31	57.31	57.31	50.15
Westrand 136	6225AW	Maastricht	46	4.5	56.37	56.37	58.56	58.54	58.53	58.53	58.53	58.53	52.42
Westrand 136	6225AW	Maastricht	46	7.5	57.11	57.11	59.18	59.16	59.16	59.16	59.15	59.15	53.80
Westrand 138	6225AW	Maastricht	46	1.5	51.75	51.75	54.67	54.67	54.67	54.67	54.67	54.67	45.37
Westrand 138	6225AW	Maastricht	46	1.5	55.08	55.08	57.12	57.10	57.09	57.09	57.09	57.09	49.94
Westrand 138	6225AW	Maastricht	46	4.5	52.70	52.70	55.66	55.65	55.65	55.65	55.65	55.65	47.55
Westrand 138	6225AW	Maastricht	46	4.5	56.42	56.42	58.38	58.35	58.35	58.35	58.34	58.34	52.28
Westrand 138	6225AW	Maastricht	46	7.5	54.22	54.22	56.78	56.75	56.75	56.74	56.74	56.74	50.66
Westrand 138	6225AW	Maastricht	46	7.5	57.16	57.16	59.02	59.00	59.00	58.99	58.99	58.99	53.62
Westrand 140	6225AW	Maastricht	46	1.5	55.07	55.07	56.98	56.96	56.95	56.95	56.95	56.95	49.81
Westrand 140	6225AW	Maastricht	46	4.5	56.42	56.42	58.26	58.24	58.24	58.23	58.23	58.23	52.19
Westrand 140	6225AW	Maastricht	46	7.5	57.15	57.15	58.92	58.90	58.90	58.90	58.89	58.89	53.52
Westrand 142	6225AW	Maastricht	46	1.5	52.55	52.55	55.20	55.20	55.20	55.20	55.20	55.20	45.67
Westrand 142	6225AW	Maastricht	46	1.5	54.96	54.96	56.78	56.75	56.75	56.75	56.75	56.75	49.63
Westrand 142	6225AW	Maastricht	46	4.5	56.32	56.32	58.09	58.07	58.06	58.06	58.06	58.06	52.04
Westrand 142	6225AW	Maastricht	46	4.5	54.06	54.06	56.64	56.64	56.64	56.64	56.64	56.64	47.97
Westrand 142	6225AW	Maastricht	46	7.5	55.37	55.37	57.79	57.78	57.78	57.78	57.78	57.78	50.92
Westrand 142	6225AW	Maastricht	46	7.5	57.03	57.03	58.76	58.74	58.74	58.73	58.73	58.73	53.40
Westrand 144	6225AW	Maastricht	46	1.5	54.83	54.83	56.63	56.60	56.60	56.60	56.59	56.59	49.50
Westrand 144	6225AW	Maastricht	46	4.5	56.22	56.22	57.95	57.92	57.92	57.91	57.91	57.91	51.93
Westrand 144	6225AW	Maastricht	46	7.5	56.93	56.93	58.63	58.61	58.60	58.60	58.60	58.60	53.31
Westrand 146	6225AW	Maastricht	46	1.5	53.34	53.34	55.55	55.55	55.55	55.55	55.55	55.55	46.20
Westrand 146	6225AW	Maastricht	46	1.5	54.73	54.73	56.50	56.48	56.47	56.47	56.47	56.47	49.49
Westrand 146	6225AW	Maastricht	46	4.5	54.82	54.82	57.08	57.08	57.08	57.08	57.08	57.08	48.36
Westrand 146	6225AW	Maastricht	46	4.5	56.11	56.11	57.80	57.77	57.76	57.76	57.76	57.76	51.82
Westrand 146	6225AW	Maastricht	46	7.5	55.89	55.89	58.12	58.12	58.12	58.12	58.12	58.12	50.88
Westrand 146	6225AW	Maastricht	46	7.5	56.80	56.80	58.47	58.45	58.45	58.44	58.44	58.44	53.24
Westrand 148	6225AW	Maastricht	46	1.5	54.71	54.71	56.42	56.39	56.39	56.38	56.38	56.38	49.60
Westrand 148	6225AW	Maastricht	46	4.5	56.04	56.04	57.68	57.65	57.65	57.64	57.64	57.64	51.70
Westrand 148	6225AW	Maastricht	46	7.5	56.74	56.74	58.35	58.33	58.32	58.32	58.32	58.32	53.17

Tabel B6.3.1
Rekenresultaten maatregelvariant sanering uit hoofdstuk 6.3

Adres	cluster	hoogte	Eerder vastgestelde Hogere waarde	Heersend in dB	Grenswaarde in dB	Toekomst zonder maatregelen	Toekomst met maatregelvariant 4 in dB	Toekomst met maatregelvariant 10 in dB	Toekomst met maatregelvariant 11 in dB	Toekomst met maatregelvariant 12 in dB	Toekomst met maatregelvariant 13 in dB	Toekomst met maatregelvariant 14 in dB	Toekomst met maatregelvariant 15 in dB	Toekomst met maatregelvariant 16 in dB	Toekomst met geadviseerde maatregelen
Amyberweg 3	6231BH	Meerssen	1	4.5	49.22	49.22	51.19	50.24	49.30	49.13	49.12	49.12	49.11	49.10	48.54
Amyberweg 3	6231BH	Meerssen	1	7.5	55.21	55.21	57.95	57.28	56.28	56.15	56.14	56.13	56.13	56.12	53.55
Amyberweg 3	6231BH	Meerssen	1	7.5	55.46	55.46	59.53	58.96	57.72	57.60	57.60	57.59	57.59	57.59	54.14
Amyberweg 4	6231BJ	Meerssen	1	4.5	50.16	50.16	51.77	50.09	50.09	49.91	49.90	49.90	49.90	49.89	49.60
Amyberweg 4	6231BJ	Meerssen	1	7.5	53.60	53.60	56.55	55.78	54.77	54.62	54.61	54.61	54.61	54.61	52.27
Amyberweg 5	6231BH	Meerssen	1	4.5	50.57	50.57	52.17	51.03	50.54	50.27	50.26	50.26	50.26	50.25	49.95
Amyberweg 5	6231BH	Meerssen	1	7.5	54.49	54.49	57.77	57.19	56.13	55.87	55.86	55.86	55.85	55.85	52.74
Amyberweg 6	6231BJ	Meerssen	1	4.5	50.13	50.13	51.66	51.05	50.22	49.74	49.72	49.72	49.71	49.70	49.67
Amyberweg 6	6231BH	Meerssen	1	7.5	54.64	54.64	57.57	57.34	56.12	55.74	55.72	55.71	55.71	55.70	52.56
Amyberweg 6	6231BJ	Meerssen	1	7.5	54.07	54.07	56.35	55.44	54.79	54.49	54.46	54.46	54.45	54.45	52.82
Amyberweg 7	6231BH	Meerssen	1	4.5	50.57	50.57	52.17	51.03	50.54	50.27	50.26	50.26	50.26	50.25	49.95
Amyberweg 7	6231BH	Meerssen	1	7.5	54.49	54.49	57.77	57.19	56.13	55.87	55.86	55.86	55.85	55.85	52.74
Amyberweg 9	6231BH	Meerssen	1	1.5	48.87	48.87	51.62	50.93	50.16	49.78	49.74	49.73	49.71	49.70	48.55
Amyberweg 9	6231BH	Meerssen	1	4.5	51.47	51.47	54.08	53.33	52.55	52.21	52.18	52.16	52.15	52.11	50.88
Amyberweg 9	6231BH	Meerssen	1	7.5	55.00	55.00	58.07	57.54	56.38	56.18	56.17	56.16	56.16	56.15	51.95
Amyberweg 11	6231BH	Meerssen	1	1.5	48.87	48.87	51.62	50.93	50.16	49.78	49.74	49.73	49.71	49.70	48.55
Amyberweg 11	6231BH	Meerssen	1	4.5	51.47	51.47	54.08	53.33	52.55	52.21	52.18	52.16	52.15	52.11	50.88
Amyberweg 11	6231BH	Meerssen	1	7.5	55.00	55.00	58.07	57.54	56.38	56.17	56.16	56.16	56.16	56.15	51.95
Amyberweg 13	6231BH	Meerssen	1	1.5	46.67	48.00	53.71	53.30	51.77	51.75	51.74	51.74	51.74	51.74	47.15
Amyberweg 13	6231BH	Meerssen	1	4.5	49.79	49.79	55.55	55.03	53.65	53.61	53.60	53.60	53.60	53.59	49.76
Amyberweg 13	6231BH	Meerssen	1	7.5	53.54	53.54	58.44	58.06	56.70	56.54	56.53	56.53	56.53	56.52	51.45
Amyberweg 15	6231BH	Meerssen	1	1.5	46.67	48.00	53.71	53.30	51.77	51.75	51.74	51.74	51.74	51.74	47.15
Amyberweg 15	6231BH	Meerssen	1	4.5	49.79	49.79	55.55	55.03	53.65	53.61	53.60	53.60	53.60	53.59	49.76
Amyberweg 15	6231BH	Meerssen	1	7.5	53.54	53.54	58.44	58.06	56.70	56.54	56.53	56.53	56.53	56.52	51.45
Amyberweg 17	6231BH	Meerssen	1	1.5	46.64	48.00	51.95	51.47	50.05	50.01	50.00	50.00	50.00	49.99	46.21
Amyberweg 17	6231BH	Meerssen	1	4.5	49.78	49.78	54.24	53.61	52.31	52.24	52.24	52.23	52.23	52.23	49.07
Amyberweg 17	6231BH	Meerssen	1	7.5	53.70	53.70	59.45	58.84	57.66	57.53	57.52	57.52	57.52	57.51	51.92
Amyberweg 19	6231BH	Meerssen	1	1.5	46.64	48.00	51.95	51.47	50.05	50.01	50.00	50.00	50.00	49.99	46.21
Amyberweg 19	6231BH	Meerssen	1	4.5	49.78	49.78	54.24	53.61	52.31	52.24	52.24	52.23	52.23	52.23	49.07
Amyberweg 19	6231BH	Meerssen	1	7.5	53.70	53.70	59.45	58.84	57.66	57.53	57.52	57.52	57.52	57.51	51.92
Amyberweg 20	6231BJ	Meerssen	1	1.5	47.92	48.00	57.12	56.98	55.34	55.21	55.20	55.19	55.19	55.19	46.95
Amyberweg 20	6231BJ	Meerssen	1	4.5	49.79	49.79	51.97	50.90	50.57	50.08	50.05	50.05	50.05	50.05	49.37
Amyberweg 20	6231BJ	Meerssen	1	4.5	51.36	51.36	59.32	59.16	57.51	57.37	57.36	57.36	57.36	57.35	50.07
Amyberweg 20	6231BJ	Meerssen	1	7.5	54.51	54.51	60.98	60.55	59.18	59.06	59.05	59.05	59.05	59.04	53.58
Amyberweg 20	6231BJ	Meerssen	1	7.5	51.99	51.99	55.45	54.75	53.72	53.56	53.55	53.55	53.55	53.54	51.54
Amyberweg 20	6231BH	Meerssen	1	7.5	52.80	52.80	55.96	54.97	54.27	54.04	54.03	54.02	54.02	54.02	51.90
Amyberweg 21	6231BH	Meerssen	1	4.5	48.37	48.37	50.49	49.66	48.72	48.54	48.51	48.51	48.51	48.49	47.77
Amyberweg 21	6231BH	Meerssen	1	7.5	53.00	53.00	58.85	58.44	57.16	56.92	56.91	56.90	56.90	56.89	51.87
Amyberweg 22	6231BH	Meerssen	1	1.5	47.11	48.00	57.37	57.10	55.26	55.24	55.24	55.24	55.24	55.24	44.18
Amyberweg 22	6231BJ	Meerssen	1	1.5	42.04	48.00	52.41	52.34	50.49	50.48	50.47	50.47	50.47	50.47	41.57
Amyberweg 22	6231BJ	Meerssen	1	4.5	49.91	49.91	58.94	58.65	56.77	56.74	56.74	56.74	56.74	56.74	47.22
Amyberweg 22	6231BJ	Meerssen	1	4.5	45.51	48.00	54.37	54.25	52.43	52.41	52.41	52.41	52.41	52.41	44.84
Amyberweg 22	6231BH	Meerssen	1	7.5	54.22	54.22	60.72	60.25	58.68	58.61	58.61	58.61	58.61	58.60	52.49
Amyberweg 22	6231BJ	Meerssen	1	7.5	51.95	51.95	57.37	56.97	55.55	55.46	55.46	55.46	55.46	55.45	51.10
Amyberweg 22	6231BH	Meerssen	1	7.5	51.70	51.70	55.21	54.21	53.54	53.31	53.30	53.30	53.29	53.29	51.22
Amyberweg 23	6231BH	Meerssen	1	4.5	48.37	48.37	50.49	49.66	48.72	48.54	48.51	48.51	48.51	48.49	47.77
Amyberweg 23	6231BH	Meerssen	1	7.5	53.00	53.00	58.85	58.44	57.16	56.92	56.91	56.90	56.90	56.89	51.87
Amyberweg 24	6231BJ	Meerssen	1	1.5	48.93	48.93	59.31	58.89	57.24	57.24	57.24	57.24	57.24	57.24	43.36
Amyberweg 24	6231BJ	Meerssen	1	4.5	52.07	52.07	61.16	60.73	59.10	59.07	59.07	59.07	59.07	59.07	47.60
Amyberweg 24	6231BH	Meerssen	1	4.5	47.22	48.00	51.63	51.18	49.62	49.59	49.59	49.59	49.58	49.58	45.48
Amyberweg 24	6231BH	Meerssen	1	7.5	52.13	52.13	55.42	54.67	53.89	53.61	53.59	53.58	53.58	53.57	51.24
Amyberweg 24	6231BH	Meerssen	1	7.5	52.39	52.39	59.05	58.49	57.09	57.03	57.03	57.03	57.03	57.03	50.14
Amyberweg 24	6231BH	Meerssen	1	7.5	55.56	55.56	61.84	61.58	60.05	59.82	59.80	59.80	59.80	59.79	53.73
Amyberweg 25	6231BH	Meerssen	1	4.5	48.68	48.68	51.71	51.56	50.68	49.97	49.86	49.84	49.82	49.80	48.26
Amyberweg 25	6231BH	Meerssen	1	4.5	46.97	48.00	50.19	49.59	48.30	48.22	48.22	48.22	48.22	48.22	45.91
Amyberweg 25	6231BH	Meerssen	1	4.5	48.57	48.57	50.99	50.48	49.56	49.06	49.03	49.02	49.02	49.01	47.89
Amyberweg 25	6231BH	Meerssen	1	7.5	53.32	53.32	57.34	56.96	55.73	55.39	55.37	55.37	55.36	55.35	51.53
Amyberweg 25	6231BH	Meerssen	1	7.5	52.15	52.15	57.22	56.74	55.37	55.25	55.25	55.25	55.25	55.25	50.25
Amyberweg 25	6231BH	Meerssen	1	7.5	51.28	51.28	54.45	54.38	53.23	52.66	52.60	52.59	52.58	52.57	49.91
Amyberweg 26	6231BH	Meerssen	1	1.5	49.39	49.39	58.50	58.42	56.70	56.54	56.53	56.52	56.52	56.51	48.07
Amyberweg 26	6231BJ	Meerssen	1	4.5	52.26	52.26	60.68	60.58	58.79	58.66	58.64	58.64	58.64	58.63	50.62
Amyberweg 26	6231BJ	Meerssen	1	4.5	47.17	48.00	51.82	51.51	49.91	49.87	49.86	49.86	49.86	49.86	45.97
Amyberweg 26	6231BJ	Meerssen	1	7.5	54.19	54.19	62.56	62.08	60.59	60.57	60.57	60.57	60.57	60.57	51.04
Amyberweg 26	6231BJ	Meerssen	1	7.5	52.36	52.36	58.51	58.19	56.66	56.59	56.58	56.58	56.58	56.58	50.76
Amyberweg 28	6231BJ	Meerssen	1	1.5	45.78	48.00	52.66	52.59	50.93	50.72	50.72	50.72	50.72	50.72	44.56
Amyberweg 28	6231BJ	Meerssen	1	1.5	42.96	48.00	54.95	54.79	53.03	53.02	53.01	53.01	53.01	53.01	41.35
Amyberweg 28	6231BJ	Meerssen	1	4.5	47.90	48.00	54.57	54.47	52.77	52.56	52.56	52.56	52.56	52.56	47.00
Amyberweg 28	6231BJ	Meerssen	1	4.5	46.53	48.00	57.12	56.94	55.12	55.10	55.09	55.09	55.09	55.09	44.91
Amyberweg 28	6231BJ	Meerssen	1	7.5	53.25	53.25	59.24	58.96	57.36	57.25	57.24	57.23	57.23	57.23	51.42
Amyberweg 28	6231BJ	Meerssen	1	7.5	50.90	50.90	56.56	56.33	54.66	54.58	54.57	54.57	54.57	54.56	48.76
Amyberweg 29	6231BH	Meerssen	1	1.5	51.96	51.96	63.65	63.58	62.83	62.83	62.83	62.83	62.83	62.83	50.54
Amyberweg 29	6231BH	Meerssen	1	1.5	50.55	50.55	52.67	52.53	51.68	51.68	51.68	51.68	51.68	51.68	49.51
Amyberweg 29	6231BH	Meerssen	1	4.5	47.13	48.00	50.26	49.58	48.52	48.37	48.35	48.35	48.35	48.34	46.60
Amyberweg 29	6231BH	Meerssen	1	4.5	51.90	51.90	54.51	54.38	53.38	52.63	52.57	52.55	52.54	52.53	50.82
Amyberweg 29	6231BH	Meerssen	1	4.5	51.74	51.74	54.38	54.22	53.27	52.52	52.45	52.44	52.43	52.42	51.14
Amyberweg 29	6231BH	Meerssen	1	7.5	51.57	51.57	56.11	55.65	54.59	54.29	54.26	54.24	54.24	54.21	50.52
Amyberweg 29	6231BH	Meerssen	1	7.5	52.41	52.41									

Tabel B6.3.1
 Rekenresultaten maatregelvariant sanering uit hoofdstuk 6.3

Adres	cluster	hoogte	Eerder vastgestelde Hogte waarde	Heersend in dB	Grenswaarde in dB	Toekomst zonder maatregelen	Toekomst met maat- regelvariant 4 in dB	Toekomst met maat- regelvariant 10 in dB	Toekomst met maat- regelvariant 11 in dB	Toekomst met maat- regelvariant 12 in dB	Toekomst met maat- regelvariant 13 in dB	Toekomst met maat- regelvariant 14 in dB	Toekomst met maat- regelvariant 15 in dB	Toekomst met maat- regelvariant 16 in dB	Toekomst met geadviseerde maatregelen
Eburonenstraat 2	6231AR	Meerssen	1	4,5											
Eburonenstraat 4	6231AR	Meerssen	1	4,5											
Eburonenstraat 4	6231AR	Meerssen	1	4,5											
Eburonenstraat 6	6231AR	Meerssen	1	4,5											
Eburonenstraat 7	6231AN	Meerssen	1	4,5											
Eburonenstraat 7	6231AN	Meerssen	1	4,5											
Eburonenstraat 7	6231AN	Meerssen	1	4,5											
Eburonenstraat 8	6231AR	Meerssen	1	4,5											
Eburonenstraat 9	6231AN	Meerssen	1	1,5											
Eburonenstraat 9	6231AN	Meerssen	1	4,5											
Eburonenstraat 9	6231AN	Meerssen	1	4,5											
Eburonenstraat 10	6231AR	Meerssen	1	4,5											
Eburonenstraat 11	6231AN	Meerssen	1	4,5											
Eburonenstraat 12	6231AR	Meerssen	1	4,5											
Eburonenstraat 13	6231AN	Meerssen	1	4,5											
Eburonenstraat 14	6231AR	Meerssen	1	4,5											
Eburonenstraat 15	6231AN	Meerssen	1	1,5											
Eburonenstraat 15	6231AN	Meerssen	1	4,5											
Eburonenstraat 16	6231AR	Meerssen	1	4,5											
Eburonenstraat 17	6231AN	Meerssen	1	1,5											
Eburonenstraat 17	6231AN	Meerssen	1	4,5											
Eburonenstraat 17 A	6231AN	Meerssen	1	1,5											
Eburonenstraat 17 A	6231AN	Meerssen	1	4,5											
Eburonenstraat 18	6231AR	Meerssen	1	4,5											
Eburonenstraat 19	6231AN	Meerssen	1	4,5											
Eburonenstraat 21	6231AN	Meerssen	1	7,5											
Eburonenstraat 21	6231AN	Meerssen	1	7,5											
Eburonenstraat 23	6231AN	Meerssen	1	4,5											
Eburonenstraat 25	6231AN	Meerssen	1	7,5											
Eburonenstraat 25	6231AN	Meerssen	1	7,5											
Eburonenstraat 27	6231AN	Meerssen	1	4,5											
Eburonenstraat 29	6231AN	Meerssen	1	7,5											
Eburonenstraat 29	6231AN	Meerssen	1	7,5											
Eburonenstraat 31	6231AN	Meerssen	1	4,5											
Eburonenstraat 33	6231AN	Meerssen	1	7,5											
Eburonenstraat 33	6231AN	Meerssen	1	7,5											
Eburonenstraat 35	6231AN	Meerssen	1	4,5											
Eburonenstraat 37	6231AN	Meerssen	1	7,5											
Eburonenstraat 37	6231AN	Meerssen	1	7,5											
Eburonenstraat 39	6231AN	Meerssen	1	4,5											
Eburonenstraat 41	6231AN	Meerssen	1	7,5											
Eburonenstraat 41	6231AN	Meerssen	1	7,5											
Eburonenstraat 43	6231AP	Meerssen	1	4,5											
Eburonenstraat 45	6231AP	Meerssen	1	7,5											
Eburonenstraat 45	6231AP	Meerssen	1	7,5											
Eburonenstraat 47	6231AP	Meerssen	1	4,5											
Eburonenstraat 49	6231AP	Meerssen	1	7,5											
Eburonenstraat 49	6231AP	Meerssen	1	7,5											
Eburonenstraat 53	6231AP	Meerssen	1	7,5											
Eburonenstraat 57	6231AP	Meerssen	1	7,5											
Frankenstraat 15	6231AK	Meerssen	1	4,5											
Frankenstraat 15	6231AK	Meerssen	1	7,5											
Frankenstraat 25	6231AK	Meerssen	1	4,5											
Frankenstraat 25	6231AK	Meerssen	1	7,5											
Frankenstraat 28	6231AL	Meerssen	1	7,5											
Frankenstraat 30	6231AL	Meerssen	1	4,5											
Frankenstraat 30	6231AL	Meerssen	1	7,5											
Frankenstraat 30	6231AL	Meerssen	1	7,5											
Frankenstraat 35	6231AK	Meerssen	1	4,5											
Frankenstraat 35	6231AK	Meerssen	1	7,5											
Holstraat 101	6231AC	Meerssen	1	1,5											
Holstraat 101	6231AC	Meerssen	1	4,5											
Holstraat 114	6231AG	Meerssen	1	1,5											
Holstraat 114	6231AG	Meerssen	1	4,5											
Holstraat 114	6231AG	Meerssen	1	7,5											
Holstraat 145	6231AC	Meerssen	1	4,5											
Holstraat 145	6231AC	Meerssen	1	4,5											
Ijzerenkulienweg 21	6231AA	Meerssen	1	4,5											
Ijzerenkulienweg 21	6231AA	Meerssen	1	4,5											
Ijzerenkulienweg 23	6231AA	Meerssen	1	1,5											
Ijzerenkulienweg 23	6231AA	Meerssen	1	4,5											
Ijzerenkulienweg 23	6231AA	Meerssen	1	4,5											
Kerkweg 12	6231BS	Meerssen	1	7,5											
Kerkweg 14	6231BS	Meerssen	1	7,5											
Kerkweg 17	6231BR	Meerssen	1	7,5											
Kerkweg 19	6231BR	Meerssen	1	7,5											
Kerkweg 21	6231BR	Meerssen	1	7,5											
Kerkweg 25	6231BR	Meerssen	1	7,5											
Kerkweg 27	6231BR	Meerssen	1	7,5											
Kerkweg 30	6231BS	Meerssen	1	7,5											
Kerkweg 32	6231BS	Meerssen	1	7,5											
Kerkweg 34	6231BS	Meerssen	1	7,5											
Kerkweg 55	6231BR	Meerssen	1	7,5											
Kerkweg 57	6231BR	Meerssen	1	7,5											
Klinkenberg 80	6231BE	Meerssen	1	7,5											
Klinkenberg 82	6231BE	Meerssen	1	7,5											
Klinkenberg 84	6231BE	Meerssen	1	7,5											
Klinkenberg 86	6231BE	Meerssen	1	7,5											
Klinkenberg 97	6231BB	Meerssen	1	7,5											
Klinkenberg 102	6231BE	Meerssen	1	7,5											
Klinkenberg 104	6231BG	Meerssen	1	7,5											
Klinkenberg 106	6231BG	Meerssen	1	7,5											
Klinkenberg 118	6231BG	Meerssen	1	4,5											
Klinkenberg 118	6231BG	Meerssen	1	7,5											

Tabel B6.3.1
Rekenresultaten maatregelvariant sanering uit hoofdstuk 6.3

Adres	cluster	hoogte	Eerder vastgesteld Hogte waarde	Heersend in dB	Grenswaarde in dB	Toekomst zonder maatregelen	Toekomst met maat- regelvariant 4 in dB	Toekomst met maat- regelvariant 10 in dB	Toekomst met maat- regelvariant 11 in dB	Toekomst met maat- regelvariant 12 in dB	Toekomst met maat- regelvariant 13 in dB	Toekomst met maat- regelvariant 14 in dB	Toekomst met maat- regelvariant 15 in dB	Toekomst met maat- regelvariant 16 in dB	Toekomst met geadviseerde maatregelen	
Generaal Eisenhowerstraat 63	6224XJ	Maastricht	40	4,5	44,68	48,00	50,58	50,58	50,57	50,51	50,44	50,40	50,36	50,31	49,48	49,10
Generaal Eisenhowerstraat 63	6224XJ	Maastricht	40	7,5	46,93	48,00	51,36	51,36	51,36	51,31	51,25	51,22	51,16	51,11	50,34	50,00
Generaal Eisenhowerstraat 65	6224XJ	Maastricht	40	4,5	44,80	48,00	50,95	50,95	50,95	50,89	50,83	50,79	50,74	50,69	49,82	49,47
Generaal Eisenhowerstraat 65	6224XJ	Maastricht	40	7,5	46,39	48,00	49,73	49,75	49,74	49,70	49,67	49,66	49,65	49,63	49,01	48,50
Generaal Eisenhowerstraat 65	6224XJ	Maastricht	40	7,5	47,09	48,00	51,40	51,40	51,39	51,35	51,29	51,26	51,20	51,14	50,35	50,01
Generaal Eisenhowerstraat 67	6224XJ	Maastricht	40	4,5	44,41	48,00	50,90	50,90	50,90	50,85	50,78	50,75	50,70	50,64	49,79	49,45
Generaal Eisenhowerstraat 67	6224XJ	Maastricht	40	7,5	46,99	48,00	51,25	51,26	51,25	51,20	51,14	51,11	51,06	51,00	50,20	49,86
Generaal Eisenhowerstraat 69	6224XJ	Maastricht	40	4,5	44,41	48,00	50,90	50,90	50,90	50,85	50,78	50,75	50,70	50,64	49,79	49,45
Generaal Eisenhowerstraat 69	6224XJ	Maastricht	40	7,5	46,99	48,00	51,25	51,26	51,25	51,20	51,14	51,11	51,06	51,00	50,20	49,86
Generaal Eisenhowerstraat 73	6224XJ	Maastricht	40	1,5	43,10	48,00	50,19	50,18	50,18	50,14	50,08	50,05	50,00	49,93	49,08	48,79
Generaal Eisenhowerstraat 73	6224XJ	Maastricht	40	4,5	44,73	48,00	51,21	51,20	51,19	51,15	51,09	51,06	51,00	50,93	50,05	49,75
Generaal Eisenhowerstraat 73	6224XJ	Maastricht	40	7,5	47,09	48,00	51,10	51,10	51,09	51,05	50,99	50,95	50,90	50,84	50,03	49,69
Old Hickoryplein 70 A	6224AX	Maastricht	40	1,5	48,25	48,25	51,57	51,57	51,57	51,52	51,45	51,41	51,35	51,28	50,32	50,02
Old Hickoryplein 71 A	6224AX	Maastricht	40	1,5	48,49	48,49	51,14	51,16	51,15	51,11	51,04	50,99	50,93	50,84	49,80	49,56
Old Hickoryplein 72 B	6224AX	Maastricht	40	4,5	45,81	48,00	49,83	49,83	49,82	49,75	49,68	49,64	49,59	49,51	48,43	48,02
Old Hickoryplein 72 C	6224AX	Maastricht	40	7,5	47,53	48,00	50,00	50,00	49,99	49,91	49,84	49,81	49,75	49,68	48,61	48,23
Old Hickoryplein 73 B	6224AX	Maastricht	40	4,5	45,81	48,00	49,83	49,83	49,82	49,75	49,68	49,64	49,59	49,51	48,43	48,02
Old Hickoryplein 73 C	6224AX	Maastricht	40	7,5	47,53	48,00	50,00	50,00	49,99	49,91	49,84	49,81	49,75	49,68	48,61	48,23
Old Hickoryplein 74 B	6224AX	Maastricht	40	4,5	45,81	48,00	49,83	49,83	49,82	49,75	49,68	49,64	49,59	49,51	48,43	48,02
Old Hickoryplein 74 C	6224AX	Maastricht	40	7,5	47,53	48,00	50,00	50,00	49,99	49,91	49,84	49,81	49,75	49,68	48,61	48,23
Old Hickoryplein 75 B	6224AX	Maastricht	40	4,5	45,81	48,00	49,83	49,83	49,82	49,75	49,68	49,64	49,59	49,51	48,43	48,02
Old Hickoryplein 75 C	6224AX	Maastricht	40	7,5	47,53	48,00	50,00	50,00	49,99	49,91	49,84	49,81	49,75	49,68	48,61	48,23
Old Hickoryplein 76 B	6224AX	Maastricht	40	4,5	45,81	48,00	49,83	49,83	49,82	49,75	49,68	49,64	49,59	49,51	48,43	48,02
Old Hickoryplein 76 C	6224AX	Maastricht	40	7,5	47,53	48,00	50,00	50,00	49,99	49,91	49,84	49,81	49,75	49,68	48,61	48,23
Old Hickoryplein 77 B	6224AX	Maastricht	40	4,5	45,81	48,00	49,83	49,83	49,82	49,75	49,68	49,64	49,59	49,51	48,43	48,02
Old Hickoryplein 77 C	6224AX	Maastricht	40	7,5	47,53	48,00	50,00	50,00	49,99	49,91	49,84	49,81	49,75	49,68	48,61	48,23
Old Hickoryplein 78 B	6224AX	Maastricht	40	4,5	45,81	48,00	49,83	49,83	49,82	49,75	49,68	49,64	49,59	49,51	48,43	48,02
Old Hickoryplein 78 C	6224AX	Maastricht	40	7,5	47,53	48,00	50,00	50,00	49,99	49,91	49,84	49,81	49,75	49,68	48,61	48,23
Old Hickoryplein 79 B	6224AZ	Maastricht	40	4,5	45,81	48,00	49,83	49,83	49,82	49,75	49,68	49,64	49,59	49,51	48,43	48,02
Old Hickoryplein 79 C	6224AZ	Maastricht	40	7,5	47,53	48,00	50,00	50,00	49,99	49,91	49,84	49,81	49,75	49,68	48,61	48,23
Old Hickoryplein 80 B	6224AZ	Maastricht	40	4,5	45,81	48,00	49,83	49,83	49,82	49,75	49,68	49,64	49,59	49,51	48,43	48,02
Old Hickoryplein 80 C	6224AZ	Maastricht	40	7,5	47,53	48,00	50,00	50,00	49,99	49,91	49,84	49,81	49,75	49,68	48,61	48,23
Old Hickoryplein 81 B	6224AZ	Maastricht	40	4,5	45,81	48,00	49,83	49,83	49,82	49,75	49,68	49,64	49,59	49,51	48,43	48,02
Old Hickoryplein 81 C	6224AZ	Maastricht	40	7,5	47,53	48,00	50,00	50,00	49,99	49,91	49,84	49,81	49,75	49,68	48,61	48,23
Burgemeester Bauduinstraat 27	6224XB	Maastricht	42	1,5	45,04	48,00	53,43	53,59	53,59	53,57	53,54	53,53	53,51	53,49	53,01	47,79
Burgemeester Bauduinstraat 27	6224XB	Maastricht	42	4,5	47,16	48,00	54,63	54,86	54,86	54,84	54,82	54,80	54,78	54,76	54,28	51,94
Burgemeester Bauduinstraat 27	6224XB	Maastricht	42	7,5	51,23	51,23	55,24	55,60	55,59	55,58	55,55	55,54	55,52	55,50	55,07	52,93
Burgemeester Bauduinstraat 29	6224XB	Maastricht	42	1,5	45,04	48,00	53,43	53,59	53,59	53,57	53,54	53,53	53,51	53,49	53,01	47,79
Burgemeester Bauduinstraat 29	6224XB	Maastricht	42	4,5	47,16	48,00	54,63	54,86	54,86	54,84	54,82	54,80	54,78	54,76	54,28	51,94
Burgemeester Bauduinstraat 35	6224XB	Maastricht	42	1,5	45,71	48,00	52,77	52,88	52,88	52,86	52,83	52,82	52,80	52,77	52,23	48,01
Burgemeester Bauduinstraat 35	6224XB	Maastricht	42	4,5	47,73	48,00	53,83	53,99	53,99	53,96	53,93	53,91	53,89	53,86	53,31	51,46
Burgemeester Bauduinstraat 35	6224XB	Maastricht	42	7,5	51,42	51,42	54,30	54,53	54,52	54,50	54,48	54,46	54,44	54,41	53,90	52,27
Burgemeester Bauduinstraat 37	6224XB	Maastricht	42	1,5	45,71	48,00	52,77	52,88	52,88	52,86	52,83	52,82	52,80	52,77	52,23	48,01
Burgemeester Bauduinstraat 37	6224XB	Maastricht	42	4,5	47,73	48,00	53,83	53,99	53,99	53,96	53,93	53,91	53,89	53,86	53,31	51,46
Burgemeester Bauduinstraat 37	6224XB	Maastricht	42	7,5	51,42	51,42	54,30	54,53	54,52	54,50	54,48	54,46	54,44	54,41	53,90	52,27
Burgemeester Bauduinstraat 39	6224XB	Maastricht	42	1,5	45,71	48,00	52,77	52,88	52,88	52,86	52,83	52,82	52,80	52,77	52,23	48,01
Burgemeester Bauduinstraat 39	6224XB	Maastricht	42	4,5	47,73	48,00	53,83	53,99	53,99	53,96	53,93	53,91	53,89	53,86	53,31	51,46
Burgemeester Bauduinstraat 39	6224XB	Maastricht	42	7,5	51,42	51,42	54,30	54,53	54,52	54,50	54,48	54,46	54,44	54,41	53,90	52,27
Burgemeester Bauduinstraat 41	6224XB	Maastricht	42	1,5	45,71	48,00	52,77	52,88	52,88	52,86	52,83	52,82	52,80	52,77	52,23	48,01
Burgemeester Bauduinstraat 41	6224XB	Maastricht	42	4,5	47,73	48,00	53,83	53,99	53,99	53,96	53,93	53,91	53,89	53,86	53,31	51,46
Burgemeester Bauduinstraat 41	6224XB	Maastricht	42	7,5	51,42	51,42	54,30	54,53	54,52	54,50	54,48	54,46	54,44	54,41	53,90	52,27
Burgemeester Bauduinstraat 59	6224XB	Maastricht	42	4,5	47,09	48,00	49,94	50,05	50,05	50,04	50,03	50,02	50,00	49,97	48,85	48,14
Burgemeester Nierstrazstraat 1	6224VM	Maastricht	42	1,5	44,43	48,00	54,92	55,41	55,41	55,40	55,38	55,37	55,35	55,34	54,98	46,84
Burgemeester Nierstrazstraat 1	6224VM	Maastricht	42	4,5	45,86	48,00	54,01	54,55	54,55	54,54	54,51	54,50	54,48	54,46	54,05	46,13
Burgemeester Nierstrazstraat 1	6224VM	Maastricht	42	7,5	46,28	48,00	56,44	57,10	57,09	57,08	57,07	57,06	57,04	57,02	56,69	52,84
Burgemeester Nierstrazstraat 1	6224VM	Maastricht	42	4,5	47,14	48,00	55,39	55,96	55,96	55,95	55,92	55,91	55,89	55,87	55,48	51,89
Burgemeester Nierstrazstraat 1	6224VM	Maastricht	42	7,5	49,74	49,74	57,20	57,92	57,92	57,91	57,89	57,89	57,88	57,86	57,57	54,21
Burgemeester Nierstrazstraat 1	6224VM	Maastricht	42	4,5	47,79	48,00	56,10	56,55	56,55	56,54	56,52	56,50	56,49	56,47	56,12	53,14
Burgemeester Nierstrazstraat 1 A	6224VM	Maastricht	42	1,5	45,86	48,00	54,01	54,55	54,55	54,54	54,51	54,50	54,48	54,46	54,05	46,13
Burgemeester Nierstrazstraat 1 A	6224VM	Maastricht	42	4,5	44,43	48,00	54,92	55,41	55,41	55,40	55,38	55,37	55,35	55,34	54,98	46,84
Burgemeester Nierstrazstraat 1 A	6224VM	Maastricht	42	7,5	47,14	48,00	55,39	55,96	55,96	55,95	55,92	55,91	55,89	55,87	55,48	51,89
Burgemeester Nierstrazstraat 1 A	6224VM	Maastricht	42	4,5	46,28	48,00	56,44	57,10	57,09	57,08	57,07	57,06	57,04	57,02	56,69	52,84
Burgemeester Nierstrazstraat 1 A	6224VM	Maastricht	42	7,5	49,74	49,74	57,20	57,92	57,92	57,91	57,89	57,89	57,88	57,		

Tabel B6.3.1
Rekenresultaten maatregelvariant sanering uit hoofdstuk 6.3

Adres			cluster	hoogte	Eerder vastgestelde Hogere waarde	Heersend in dB	Grenswaarde in dB	Toekomst zonder maatregelen	Toekomst met maatregelvariant 4 in dB	Toekomst met maatregelvariant 10 in dB	Toekomst met maatregelvariant 11 in dB	Toekomst met maatregelvariant 12 in dB	Toekomst met maatregelvariant 13 in dB	Toekomst met maatregelvariant 14 in dB	Toekomst met maatregelvariant 15 in dB	Toekomst met maatregelvariant 16 in dB	Toekomst met maatregelvariant 17 in dB
Burgemeester Nierstrazstraat 9	6224VM	Maastricht	42	7.5		48.34	48.34	51.52	52.20	52.20	52.20	52.19	52.19	52.18	52.18	52.08	48.15
Burgemeester Nierstrazstraat 9	6224VM	Maastricht	42	7.5		49.70	49.70	52.01	51.99	51.98	51.95	51.89	51.85	51.81	51.77	51.09	49.67
Burgemeester Nierstrazstraat 10	6224VP	Maastricht	42	7.5		47.95	48.00	51.73	52.15	52.14	52.13	52.09	52.07	52.05	52.03	51.48	50.01
Burgemeester Nierstrazstraat 11	6224VM	Maastricht	42	4.5		46.01	48.00	49.56	49.56	49.55	49.54	49.53	49.52	49.51	48.64	46.41	
Burgemeester Nierstrazstraat 11	6224VM	Maastricht	42	4.5		47.36	48.00	50.37	51.13	51.13	51.12	51.12	51.11	51.11	51.02	46.97	
Burgemeester Nierstrazstraat 11	6224VM	Maastricht	42	7.5		48.34	48.34	51.52	52.20	52.20	52.20	52.19	52.19	52.18	52.08	48.15	
Burgemeester Nierstrazstraat 11	6224VM	Maastricht	42	7.5		49.70	49.70	52.01	51.99	51.98	51.95	51.89	51.85	51.81	51.77	51.09	49.67
Burgemeester Nierstrazstraat 12	6224VP	Maastricht	42	7.5		47.95	48.00	51.73	52.15	52.14	52.13	52.09	52.07	52.05	52.03	51.48	50.01
Burgemeester Nierstrazstraat 13	6224VM	Maastricht	42	4.5		46.01	48.00	49.56	49.56	49.55	49.54	49.53	49.52	49.51	48.64	46.41	
Burgemeester Nierstrazstraat 13	6224VM	Maastricht	42	4.5		47.36	48.00	50.37	51.13	51.13	51.12	51.12	51.11	51.11	51.02	46.97	
Burgemeester Nierstrazstraat 13	6224VM	Maastricht	42	7.5		48.34	48.34	51.52	52.20	52.20	52.20	52.19	52.19	52.18	52.08	48.15	
Burgemeester Nierstrazstraat 13	6224VM	Maastricht	42	7.5		49.70	49.70	52.01	51.99	51.98	51.95	51.89	51.85	51.81	51.77	51.09	49.67
Burgemeester Nierstrazstraat 15	6224VM	Maastricht	42	4.5		46.01	48.00	49.56	49.56	49.55	49.54	49.53	49.52	49.51	48.64	46.41	
Burgemeester Nierstrazstraat 15	6224VM	Maastricht	42	4.5		47.36	48.00	50.37	51.13	51.13	51.12	51.12	51.11	51.11	51.02	46.97	
Burgemeester Nierstrazstraat 15	6224VM	Maastricht	42	7.5		49.70	49.70	52.01	51.99	51.98	51.95	51.89	51.85	51.81	51.77	51.09	49.67
Burgemeester Nierstrazstraat 15	6224VM	Maastricht	42	7.5		48.34	48.34	51.52	52.20	52.20	52.20	52.19	52.19	52.18	52.08	48.15	
Kasteel Montfortlaan 1 A	6222TM	Maastricht	43	1.5	51.00	55.76	51.00	53.54	53.53	53.53	53.53	53.53	53.52	53.52	51.48	51.48	
Kasteel Montfortlaan 1 B	6222TM	Maastricht	43	1.5	50.00	54.63	50.00	52.26	52.26	52.25	52.24	52.22	52.21	52.21	50.21	50.20	
Kasteel Montfortlaan 2 A	6222TM	Maastricht	43	4.5	53.00	57.35	53.00	55.09	55.09	55.08	55.08	55.07	55.07	55.07	53.00	53.00	
Kasteel Montfortlaan 2 B	6222TM	Maastricht	43	4.5	52.00	56.06	52.00	53.61	53.60	53.60	53.58	53.57	53.56	53.56	51.54	51.53	
Kasteel Montfortlaan 2 G	6222TM	Maastricht	43	4.5	50.00	52.77	50.00	51.91	51.91	51.90	51.74	51.38	51.29	51.22	51.17	49.81	49.81
Kasteel Montfortlaan 3 B	6222TM	Maastricht	43	7.5	53.00	57.70	53.00	55.34	55.34	55.33	55.32	55.29	55.27	55.26	53.25	53.25	
Kasteel Montfortlaan 3 F	6222TM	Maastricht	43	7.5	50.00	53.61	50.00	52.47	52.46	52.42	52.34	52.26	52.11	51.99	52.08	50.36	
Kasteel Montfortlaan 3 G	6222TM	Maastricht	43	7.5	50.00	54.99	50.00	53.65	53.65	53.64	53.50	53.14	52.96	52.81	52.75	51.55	51.55
Kasteel Montfortlaan 4 B	6222TM	Maastricht	43	10.5	54.00	58.51	54.00	56.16	56.15	56.15	56.13	56.09	56.07	56.05	54.00	54.00	
Kasteel Montfortlaan 4 F	6222TM	Maastricht	43	10.5	50.00	54.68	50.00	52.91	52.89	52.89	52.74	52.40	52.14	51.64	51.55	50.82	50.82
Kasteel Montfortlaan 4 G	6222TM	Maastricht	43	10.5	50.00	53.98	50.00	52.62	52.61	52.60	52.42	51.94	51.66	51.46	51.43	50.50	50.49
Kasteel Neubourgweg 16	6222SG	Maastricht	43	1.5		50.00	50.00	51.58	51.54	51.51	51.06	49.84	49.65	49.64	49.62	49.52	49.52
Kasteel Neubourgweg 16	6222SG	Maastricht	43	4.5		50.52	50.52	52.11	52.07	52.04	51.54	50.34	50.13	50.13	50.11	50.00	50.00
Kasteel Neubourgweg 18	6222SG	Maastricht	43	1.5		50.00	50.00	51.58	51.54	51.51	51.06	49.84	49.65	49.64	49.62	49.52	49.52
Kasteel Neubourgweg 18	6222SG	Maastricht	43	4.5		50.52	50.52	52.11	52.07	52.04	51.54	50.34	50.13	50.13	50.11	50.00	50.00
Kasteel Neubourgweg 20	6222SG	Maastricht	43	1.5		50.00	50.00	51.58	51.54	51.51	51.06	49.84	49.65	49.64	49.62	49.52	49.52
Kasteel Neubourgweg 20	6222SG	Maastricht	43	4.5		50.52	50.52	52.11	52.07	52.04	51.54	50.34	50.13	50.13	50.11	50.00	50.00
Kasteel Neubourgweg 22	6222SG	Maastricht	43	1.5		50.00	50.00	51.58	51.54	51.51	51.06	49.84	49.65	49.64	49.62	49.52	49.52
Kasteel Neubourgweg 22	6222SG	Maastricht	43	4.5		50.52	50.52	52.11	52.07	52.04	51.54	50.34	50.13	50.13	50.11	50.00	50.00
Kasteel Neubourgweg 24	6222SG	Maastricht	43	1.5		50.00	50.00	51.58	51.54	51.51	51.06	49.84	49.65	49.64	49.62	49.52	49.52
Kasteel Neubourgweg 24	6222SG	Maastricht	43	4.5		50.52	50.52	52.11	52.07	52.04	51.54	50.34	50.13	50.13	50.11	50.00	50.00
Kasteel Neubourgweg 26	6222SG	Maastricht	43	1.5		50.00	50.00	51.58	51.54	51.51	51.06	49.84	49.65	49.64	49.62	49.52	49.52
Kasteel Neubourgweg 26	6222SG	Maastricht	43	4.5		50.52	50.52	52.11	52.07	52.04	51.54	50.34	50.13	50.13	50.11	50.00	50.00
Kasteel Oostlaan 1	6222TB	Maastricht	43	1.5		49.81	49.81	51.39	51.35	51.32	50.86	49.60	49.44	49.41	49.37	49.31	49.32
Kasteel Oostlaan 1	6222TB	Maastricht	43	4.5		50.29	50.29	51.81	51.77	51.73	51.21	50.04	49.86	49.83	49.79	49.68	49.68
Kasteel Rivierenstraat 6	6222SM	Maastricht	43	1.5		48.73	48.73	50.61	50.60	50.60	50.08	48.78	48.74	48.68	48.62	48.53	48.53
Kasteel Rivierenstraat 6 A	6222SM	Maastricht	43	1.5		48.73	48.73	50.61	50.60	50.60	50.08	48.78	48.74	48.68	48.62	48.53	48.53
Kasteel Rivierenstraat 8	6222SM	Maastricht	43	1.5		48.73	48.73	50.61	50.60	50.60	50.08	48.78	48.74	48.68	48.62	48.53	48.53
Kasteel Rivierenstraat 8 A	6222SM	Maastricht	43	1.5		48.73	48.73	50.61	50.60	50.60	50.08	48.78	48.74	48.68	48.62	48.53	48.53
Kasteel Rivierenstraat 10	6222SM	Maastricht	43	1.5		48.73	48.73	50.61	50.60	50.60	50.08	48.78	48.74	48.68	48.62	48.53	48.53
Kasteel Rivierenstraat 12	6222SM	Maastricht	43	1.5		48.73	48.73	50.61	50.60	50.60	50.08	48.78	48.74	48.68	48.62	48.53	48.53
Kasteel Walburglaan 2	6222SX	Maastricht	43	1.5		49.79	49.79	51.50	51.50	51.50	51.01	49.69	49.54	49.50	49.48	49.43	49.42
Kasteel Walburglaan 2	6222SX	Maastricht	43	1.5		50.22	50.22	51.84	51.80	51.77	51.33	50.09	49.88	49.87	49.87	49.78	49.77
Kasteel Walburglaan 2	6222SX	Maastricht	43	4.5		50.81	50.81	52.44	52.40	52.37	51.90	50.63	50.40	50.39	50.39	50.33	50.32
Kasteel Walburglaan 7	6222SV	Maastricht	43	4.5		48.46	48.46	50.15	50.13	50.11	49.68	48.44	48.34	48.26	48.21	48.05	48.03
Kasteel Walburglaan 9	6222SV	Maastricht	43	4.5		48.46	48.46	50.15	50.13	50.11	49.68	48.44	48.34	48.26	48.21	48.05	48.03
Kasteel Walburglaan 11	6222SV	Maastricht	43	4.5		48.46	48.46	50.15	50.13	50.11	49.68	48.44	48.34	48.26	48.21	48.05	48.03
Kasteel Walburglaan 13	6222SV	Maastricht	43	4.5		48.46	48.46	50.15	50.13	50.11	49.68	48.44	48.34	48.26	48.21	48.05	48.03
Kasteel Walburglaan 15	6222SV	Maastricht	43	4.5		48.46	48.46	50.15	50.13	50.11	49.68	48.44	48.34	48.26	48.21	48.05	48.03
Kasteel Walburglaan 17	6222SV	Maastricht	43	4.5		48.46	48.46	50.15	50.13	50.11	49.68	48.44	48.34	48.26	48.21	48.05	48.03
Kasteel Walburglaan 19	6222SV	Maastricht	43	4.5		48.46	48.46	50.15	50.13	50.11	49.68	48.44	48.34	48.26	48.21	48.05	48.03
Kasteel Walburglaan 21	6222SV	Maastricht	43	4.5		48.46	48.46	50.15	50.13	50.11	49.68	48.44	48.34	48.26	48.21	48.05	48.03
Kruisdonk 51	6222PH	Maastricht	43	1.5		54.55	54.55	56.44	56.38	56.41	54.95	54.92	54.92	54.92	54.90	54.90	54.90
Kruisdonk 51	6222PH	Maastricht	43	4.5		55.72	55.72	57.64	57.56	57.56	56.08	56.06	56.06	56.05	56.05	56.03	56.03
Kruisdonk 51	6222PH	Maastricht	43	7.5		56.15	56.15	57.94	57.94	57.94	56.87	56.39	56.37	56.36	56.36	56.34	56.35
Mariënwaard 21	6222AM	Maastricht	43	1.5		48.10	48.10	49.81	49.75	49.58	48.49	48.19	48.14	48.10	48.08	48.01	48.01
Mariënwaard 23	6222AM	Maastricht	43	4.5		50.06	50.06	51.61	51.52	51.36	50.22	49.93	49.88	49.84	49.81	49.70	49.70
Mariënwaard 23	6222AM	Maastricht	43	1.5		48.10	48.10	49.81	49.75	49.58	48.49	48.19	48.14	48.10	48.08	48.01	48.01
Mariënwaard 23	6222AM	Maastricht	43	4.5		50.06	50.06	51.61	51.52	51.36	50.22	49.93	49.88	49.84	49.81	49.70	49.70
Mariënwaard 25	6222AM	Maastricht	43	1.5		48.10	48.10	49.81	49.75	49.58	48.49	48.19	48.14	48.10	48.08	48.01	48.01
Mariënwaard 25	6222AM	Maastricht	43	4.5		50.06	50.06	51.61	51.52	51.36	50.22	49.93	49.88	49.84	49.81	49.70	49.70
Mariënwaard 27	6222AM	Maastricht	43	1.5		48.10	48.10	49.81	49.75	49.58	48.49	48.19	48.14	48.10	48.08	48.01	48.01
Mariënwaard 27	6222AM	Maastricht	43	4.5		50.06	50.06	51.61	51.52	51.36	50.22	49.93					

Tabel B6.3.1
Rekenresultaten maatregelvariant sanering uit hoofdstuk 6.3

Adres			cluster	hoogte	Eerder vastgestelde Hogte waarde	Heersend in dB	Grenswaarde in dB	Toekomst zonder maatregelen	Toekomst met maat- regelvariant 4 in dB	Toekomst met maat- regelvariant 10 in dB	Toekomst met maat- regelvariant 11 in dB	Toekomst met maat- regelvariant 12 in dB	Toekomst met maat- regelvariant 13 in dB	Toekomst met maat- regelvariant 14 in dB	Toekomst met maat- regelvariant 15 in dB	Toekomst met maat- regelvariant 16 in dB	Toekomst met geadviseerde maatregelen
Acaciahoven 8	6225GN	Maastricht	46	7.5		47.95	48.00	49.62	49.51	49.34	48.35	47.81	47.71	47.66	47.65	47.58	46.89
Achter de Hoven 4	6225EK	Maastricht	46	4.5		47.81	48.00	49.74	49.72	49.54	48.02	47.84	47.82	47.81	47.80	47.74	47.27
Achter de Hoven 4	6225EK	Maastricht	46	7.5		51.40	51.40	52.95	52.87	52.72	51.33	51.09	51.05	51.02	51.00	50.93	50.00
Achter de Hoven 6	6225EK	Maastricht	46	4.5		47.69	48.00	49.59	49.48	49.16	47.99	47.81	47.75	47.72	47.70	47.59	46.57
Achter de Hoven 6	6225EK	Maastricht	46	7.5		51.91	51.91	53.58	53.50	53.31	52.13	51.81	51.74	51.69	51.66	51.55	50.29
Achter de Hoven 8	6225EK	Maastricht	46	7.5		51.32	51.32	53.09	53.01	52.88	51.59	51.32	51.25	51.20	51.16	51.05	49.83
Achter de Hoven 10	6225EK	Maastricht	46	4.5		47.44	48.00	49.53	49.38	49.11	47.85	47.73	47.70	47.68	47.66	47.52	46.57
Achter de Hoven 10	6225EK	Maastricht	46	7.5		51.72	51.72	53.43	53.36	53.19	51.85	51.62	51.58	51.55	51.52	51.41	50.06
Achter de Hoven 12	6225EK	Maastricht	46	4.5		47.44	48.00	49.53	49.38	49.11	47.85	47.73	47.70	47.68	47.66	47.52	46.57
Achter de Hoven 12	6225EK	Maastricht	46	7.5		51.72	51.72	53.43	53.36	53.19	51.85	51.62	51.58	51.55	51.52	51.41	50.06
Achter de Hoven 14	6225EK	Maastricht	46	4.5		47.78	48.00	49.52	49.42	49.23	48.06	47.88	47.81	47.73	47.67	47.49	46.86
Achter de Hoven 14	6225EK	Maastricht	46	7.5		52.04	52.04	53.59	53.49	53.34	52.06	51.77	51.71	51.66	51.63	51.55	50.28
Achter de Hoven 16	6225EK	Maastricht	46	4.5		47.78	48.00	49.52	49.42	49.23	48.06	47.88	47.81	47.73	47.67	47.49	46.86
Achter de Hoven 16	6225EK	Maastricht	46	7.5		52.04	52.04	53.59	53.49	53.34	52.06	51.77	51.71	51.66	51.63	51.55	50.28
Achter de Hoven 18	6225EK	Maastricht	46	7.5		51.56	51.56	53.46	53.38	53.20	51.83	51.62	51.58	51.53	51.49	51.42	50.27
Achter de Hoven 20	6225EK	Maastricht	46	7.5		51.56	51.56	53.46	53.38	53.20	51.83	51.62	51.58	51.53	51.49	51.42	50.27
Achter de Hoven 21	6225EK	Maastricht	46	4.5		48.34	48.34	50.76	50.66	50.38	49.18	49.08	49.07	49.03	48.96	48.74	47.67
Achter de Hoven 21	6225EK	Maastricht	46	7.5		52.48	52.48	54.46	54.41	54.22	52.88	52.68	52.68	52.60	52.57	52.44	51.12
Achter de Hoven 22	6225EK	Maastricht	46	4.5		47.75	48.00	49.77	49.68	49.48	48.15	47.93	47.90	47.88	47.87	47.75	47.30
Achter de Hoven 22	6225EK	Maastricht	46	7.5		51.83	51.83	53.65	53.58	53.43	52.06	51.80	51.76	51.73	51.70	51.63	50.35
Achter de Hoven 23	6225EK	Maastricht	46	4.5		48.34	48.34	50.76	50.66	50.38	49.18	49.08	49.07	49.03	48.96	48.74	47.67
Achter de Hoven 23	6225EK	Maastricht	46	7.5		52.48	52.48	54.46	54.41	54.22	52.88	52.68	52.63	52.60	52.57	52.44	51.12
Achter de Hoven 24	6225EK	Maastricht	46	4.5		47.75	48.00	49.68	49.48	49.18	47.93	47.90	47.88	47.87	47.87	47.75	47.30
Achter de Hoven 24	6225EK	Maastricht	46	7.5		51.83	51.83	53.65	53.58	53.43	52.06	51.80	51.76	51.73	51.70	51.63	50.35
Achter de Hoven 26	6225EK	Maastricht	46	4.5		47.62	48.00	50.03	49.93	49.64	48.30	48.15	48.14	48.11	48.08	48.02	47.14
Achter de Hoven 26	6225EK	Maastricht	46	7.5		51.69	51.69	53.44	53.35	53.18	51.82	51.59	51.56	51.53	51.49	51.42	50.05
Achter de Hoven 28	6225EK	Maastricht	46	4.5		47.62	48.00	50.03	49.93	49.64	48.30	48.15	48.14	48.11	48.08	48.02	47.14
Achter de Hoven 28	6225EK	Maastricht	46	7.5		51.69	51.69	53.44	53.35	53.18	51.82	51.59	51.56	51.53	51.49	51.42	50.05
Achter de Hoven 41	6225EL	Maastricht	46	7.5		50.02	50.02	51.90	51.81	51.66	50.29	50.10	50.06	50.02	49.99	49.87	48.72
Achter de Hoven 43	6225EL	Maastricht	46	7.5		50.02	50.02	51.90	51.81	51.66	50.29	50.10	50.06	50.02	49.99	49.87	48.72
Achter de Hoven 45	6225EL	Maastricht	46	7.5		49.65	49.65	51.39	51.31	51.18	49.79	49.61	49.56	49.53	49.50	49.34	48.36
Achter de Hoven 47	6225EL	Maastricht	46	7.5		49.65	49.65	51.39	51.31	51.18	49.79	49.61	49.56	49.53	49.50	49.34	48.36
Achter de Hoven 49	6225EL	Maastricht	46	7.5		49.29	49.29	51.01	50.95	50.79	49.46	49.27	49.19	49.14	49.12	48.96	47.82
Achter de Hoven 51	6225EL	Maastricht	46	7.5		49.29	49.29	51.01	50.95	50.79	49.46	49.27	49.19	49.14	49.12	48.96	47.82
Achter de Hoven 52	6225EK	Maastricht	46	7.5		48.04	48.04	49.69	49.64	49.53	48.38	48.04	47.97	47.91	47.87	47.63	46.96
Achter de Hoven 53	6225EL	Maastricht	46	7.5		49.04	49.04	50.81	50.75	50.57	49.34	49.10	49.04	48.98	48.90	48.78	47.76
Achter de Hoven 54	6225EK	Maastricht	46	7.5		48.04	48.04	49.69	49.64	49.53	48.38	48.04	47.97	47.91	47.87	47.63	46.96
Achter de Hoven 55	6225EL	Maastricht	46	7.5		49.04	49.04	50.81	50.75	50.57	49.34	49.10	49.04	48.98	48.90	48.78	47.76
Achter de Hoven 57	6225EL	Maastricht	46	7.5		48.13	48.13	50.10	50.05	49.86	48.52	48.32	48.29	48.26	48.24	48.07	47.14
Achter de Hoven 59	6225EL	Maastricht	46	7.5		48.13	48.13	50.10	50.05	49.86	48.52	48.32	48.29	48.26	48.24	48.07	47.14
Achter de Hoven 68	6225EK	Maastricht	46	7.5		49.38	49.38	50.91	50.88	50.75	49.57	49.20	49.13	49.08	49.02	48.84	48.00
Achter de Hoven 70	6225EK	Maastricht	46	7.5		49.38	49.38	50.91	50.88	50.75	49.57	49.20	49.13	49.08	49.02	48.84	48.00
Ambiorikweg 9	6225CJ	Maastricht	46	4.5		48.32	48.32	49.95	49.95	49.93	48.23	48.01	47.97	47.95	47.93	47.87	47.61
Ambiorikweg 35	6225CJ	Maastricht	46	7.5		53.16	53.16	54.66	54.65	54.58	53.05	52.87	52.80	52.74	52.69	52.60	51.18
Amyberstraat Noord 77	6225EB	Maastricht	46	7.5		49.40	49.40	50.92	50.92	50.84	49.66	49.33	49.26	49.17	49.11	48.85	48.03
Amyberstraat Noord 85	6225EB	Maastricht	46	7.5		49.98	49.98	51.63	51.62	51.51	50.10	49.88	49.82	49.78	49.75	49.58	48.49
Amyberstraat Noord 85	6225EB	Maastricht	46	7.5		47.66	48.00	49.52	49.42	49.30	48.04	47.76	47.74	47.68	47.63	47.48	46.00
Amyberstraat Noord 87	6225EB	Maastricht	46	7.5		48.75	48.75	50.45	50.38	50.32	49.24	48.83	48.70	48.60	48.52	48.38	47.14
Amyberstraat Noord 89	6225EB	Maastricht	46	7.5		48.75	48.75	50.45	50.38	50.32	49.24	48.83	48.70	48.60	48.52	48.38	47.14
Amyberstraat Noord 91	6225EC	Maastricht	46	7.5		48.75	48.75	50.45	50.38	50.32	49.24	48.83	48.70	48.60	48.52	48.38	47.14
Amyberstraat Noord 93	6225EC	Maastricht	46	7.5		49.38	49.38	50.93	50.87	50.81	49.66	49.30	49.19	49.08	49.02	48.87	47.76
Amyberstraat Noord 93	6225EC	Maastricht	46	7.5		48.09	48.09	50.09	50.07	50.05	48.45	48.23	48.20	48.18	48.15	48.01	46.58
Amyberstraat Noord 97	6225EC	Maastricht	46	7.5		48.96	48.96	50.48	50.42	50.37	49.23	48.87	48.78	48.70	48.65	48.45	47.64
Amyberstraat Noord 99	6225EC	Maastricht	46	7.5		48.96	48.96	50.48	50.42	50.37	49.23	48.87	48.78	48.70	48.65	48.45	47.64
Amyberstraat Noord 101	6225EC	Maastricht	46	7.5		48.30	48.30	49.81	49.73	49.69	48.69	48.22	48.11	48.04	47.98	47.78	47.06
Amyberstraat Noord 101	6225EC	Maastricht	46	7.5		50.64	50.64	52.14	52.13	52.04	50.54	50.34	50.28	50.26	50.21	50.10	48.92
Amyberstraat Noord 103	6225EC	Maastricht	46	7.5		49.40	49.40	51.20	51.18	51.08	49.57	49.42	49.39	49.36	49.32	49.15	47.75
Amyberstraat Noord 105	6225EC	Maastricht	46	7.5		49.40	49.40	51.20	51.18	51.08	49.57	49.42	49.39	49.36	49.32	49.15	47.75
Amyberstraat Noord 108	6225EH	Maastricht	46	7.5		50.00	50.00	51.61	51.56	51.47	49.99	49.81	49.75	49.71	49.68	49.58	49.01
Amyberstraat Noord 114	6225EH	Maastricht	46	7.5		51.37	51.37	53.21	53.21	53.04	51.61	51.37	51.32	51.28	51.25	51.17	50.17
Amyberstraat Noord 114 A	6225EH	Maastricht	46	7.5		51.37	51.37	53.21	53.21	53.04	51.61	51.37	51.32	51.28	51.25	51.17	50.17
Amyberstraat Noord 116	6225EH	Maastricht	46	7.5		51.37	51.37	53.21	53.21	53.04	51.61	51.37	51.32	51.28	51.25	51.17	50.17
Amyberstraat Noord 117	6225EC	Maastricht	46	7.5		48.38	48.38	49.94	49.93	49.89	48.56	48.16	48.12	48.08	48.04	47.87	47.46
Amyberstraat Noord 118	6225EH	Maastricht	46	7.5		51.37	51.37	53.21	53.21	53.04	51.61	51.37	51.32	51.28	51.25	51.17	50.17
Amyberstraat Noord 119	6225EC	Maastricht	46	7.5		48.38	48.38	49.94	49.93	49.89	48.56	48.16	48.12	48.08	48.04	47.87	47.46
Amyberstraat Noord 120	6225EH	Maastricht	46	7.5		49.30	49.30	51.13	51.07	50.97	49.15	49.14	49.14	49.13	49.12	49.11	48.08
Amyberstraat Noord 120	6225EH	Maastricht	46	7.5		50.62	50.62	52.46	52.42	52.19	50.71	50.58	50.56	50.55	50.54	50.45	49.67
Amyberstraat Noord 123	6225EC	Maastricht	46	7.5		48.38	48.38	49.94	49.93	49.89	48.56	48.16	48.12	48.08	48.04	47.87	47.46
Amyberstraat Noord 125	6225EC	Maastricht	46	7.5		48.38	48.38	49.94	49.93	49.89	48.56	48.16	48.12	48.08	48.04	47.87	47.46

Tabel B6.3.1
 Rekenresultaten maatregelvariant sanering uit hoofdstuk 6.3

Adres	cluster	hoogte	Eerder vastgestelde Hogere waarde	Heersend in dB	Grenswaarde in dB	Toekomst zonder maatregelen	Toekomst met maatregelvariant 4 in dB	Toekomst met maatregelvariant 10 in dB	Toekomst met maatregelvariant 11 in dB	Toekomst met maatregelvariant 12 in dB	Toekomst met maatregelvariant 13 in dB	Toekomst met maatregelvariant 14 in dB	Toekomst met maatregelvariant 15 in dB	Toekomst met maatregelvariant 16 in dB	Toekomst met maatregelvariant 17 in dB	Toekomst met maatregelvariant 18 in dB
Ambyerstraat Noord 151	6225ED	Maastricht	46	7,5	50,57	50,57	52,32	52,26	52,15	50,88	50,52	50,46	50,43	50,40	50,29	49,27
Ambyerstraat Noord 151	6225ED	Maastricht	46	7,5	48,53	48,53	50,17	50,02	49,94	48,63	48,45	48,37	48,35	48,34	48,27	47,65
Ambyerstraat Noord 153	6225ED	Maastricht	46	7,5	52,26	52,26	53,99	53,97	53,85	52,37	52,10	52,07	52,04	52,02	51,97	50,71
Ambyerstraat Noord 153 A	6225ED	Maastricht	46	7,5	52,26	52,26	53,99	53,97	53,85	52,37	52,10	52,07	52,04	52,02	51,97	50,71
Ambyerstraat Noord 153 B	6225ED	Maastricht	46	7,5	52,26	52,26	53,99	53,97	53,85	52,37	52,10	52,07	52,04	52,02	51,97	50,71
Ambyerstraat Noord 163	6225ED	Maastricht	46	4,5	49,82	49,82	51,53	51,52	51,40	49,74	49,64	49,61	49,60	49,59	49,51	48,22
Ambyerstraat Noord 165	6225ED	Maastricht	46	4,5	49,82	49,82	51,53	51,52	51,40	49,74	49,64	49,61	49,60	49,59	49,51	48,22
Ambyerstraat Noord 167	6225ED	Maastricht	46	4,5	48,96	48,96	50,73	50,59	49,93	49,14	49,10	49,07	49,04	49,01	48,95	47,98
Ambyerstraat Noord 169 A	6225ED	Maastricht	46	4,5	56,14	56,14	58,34	58,29	58,13	56,55	56,55	56,55	56,55	56,55	56,55	55,70
Ambyerstraat Noord 169 B	6225ED	Maastricht	46	4,5	56,14	56,14	58,34	58,29	58,13	56,55	56,55	56,55	56,55	56,55	56,55	55,70
Ambyerstraat Noord 171	6225ED	Maastricht	46	1,5	52,79	52,79	55,16	55,08	54,79	53,62	53,61	53,61	53,61	53,61	53,61	51,11
Ambyerstraat Noord 171	6225ED	Maastricht	46	1,5	46,73	48,00	49,66	49,57	49,35	48,29	48,27	48,25	48,23	48,22	48,19	47,80
Ambyerstraat Noord 171	6225ED	Maastricht	46	4,5	49,33	49,33	51,55	51,44	51,23	50,10	50,08	50,06	50,04	50,02	49,97	49,88
Ambyerstraat Noord 171	6225ED	Maastricht	46	4,5	53,89	53,89	57,00	56,92	56,63	55,35	55,35	55,35	55,35	55,35	55,35	54,76
Ambyerstraat Noord 182	6225EJ	Maastricht	46	1,5	50,75	50,75	52,50	52,31	51,98	50,91	50,72	50,70	50,68	50,67	50,66	48,77
Ambyerstraat Noord 184	6225EJ	Maastricht	46	1,5	49,34	49,34	52,94	52,71	52,20	51,47	51,35	51,32	51,30	51,29	51,26	50,02
Ambyerstraat Noord 184	6225EJ	Maastricht	46	4,5	51,39	51,39	54,31	54,08	53,66	52,78	52,66	52,64	52,62	52,61	52,57	51,86
Ambyerstraat Noord 184	6225EJ	Maastricht	46	7,5	53,89	53,89	55,90	55,80	55,52	54,32	54,22	54,20	54,18	54,17	54,15	53,70
Ambyerstraat Noord 186	6225EJ	Maastricht	46	1,5	49,34	49,34	52,94	52,71	52,20	51,47	51,35	51,32	51,30	51,29	51,26	50,02
Ambyerstraat Noord 186	6225EJ	Maastricht	46	4,5	51,39	51,39	54,31	54,08	53,66	52,78	52,66	52,64	52,62	52,61	52,57	51,86
Ambyerstraat Noord 186	6225EJ	Maastricht	46	7,5	53,89	53,89	55,90	55,80	55,52	54,32	54,22	54,20	54,18	54,17	54,15	53,70
Ambyerstraat Noord 188	6225EJ	Maastricht	46	1,5	50,54	50,54	54,11	54,01	53,61	52,51	52,50	52,50	52,50	52,49	52,48	51,20
Ambyerstraat Noord 188	6225EJ	Maastricht	46	4,5	52,26	52,26	55,40	55,29	54,94	53,76	53,74	53,73	53,73	53,73	53,73	53,18
Ambyerstraat Noord 188	6225EJ	Maastricht	46	7,5	53,88	53,88	56,30	56,23	55,95	54,74	54,66	54,65	54,64	54,64	54,62	54,22
Ambyerstraat Noord 190	6225EJ	Maastricht	46	1,5	50,54	50,54	54,11	54,01	53,61	52,51	52,50	52,50	52,50	52,49	52,48	51,20
Ambyerstraat Noord 190	6225EJ	Maastricht	46	4,5	52,26	52,26	55,40	55,29	54,94	53,76	53,74	53,73	53,73	53,73	53,73	53,18
Ambyerstraat Noord 190	6225EJ	Maastricht	46	7,5	53,88	53,88	56,30	56,23	55,95	54,74	54,66	54,65	54,64	54,64	54,62	54,22
Ambyerstraat Noord 192	6225EJ	Maastricht	46	1,5	52,24	52,24	55,12	55,05	54,74	53,49	53,47	53,47	53,47	53,47	53,47	52,17
Ambyerstraat Noord 192	6225EJ	Maastricht	46	4,5	53,60	53,60	56,51	56,42	56,13	54,86	54,83	54,82	54,81	54,81	54,80	54,34
Ambyerstraat Noord 192	6225EJ	Maastricht	46	7,5	54,33	54,33	57,02	56,96	56,69	55,43	55,38	55,37	55,36	55,35	55,34	54,99
Ambyerstraat Noord 194 A	6225EJ	Maastricht	46	1,5	53,06	53,06	55,92	55,85	55,55	54,35	54,34	54,34	54,34	54,34	54,34	52,98
Ambyerstraat Noord 194 A	6225EJ	Maastricht	46	4,5	54,16	54,16	57,09	57,01	56,72	55,52	55,51	55,51	55,51	55,51	55,51	55,10
Ambyerstraat Noord 194 B	6225EJ	Maastricht	46	1,5	53,06	53,06	55,92	55,85	55,55	54,35	54,34	54,34	54,34	54,34	54,34	52,98
Ambyerstraat Noord 194 B	6225EJ	Maastricht	46	4,5	54,16	54,16	57,09	57,01	56,72	55,52	55,51	55,51	55,51	55,51	55,51	55,10
Ambyerstraat Noord 194 C	6225EJ	Maastricht	46	1,5	53,06	53,06	55,92	55,85	55,55	54,35	54,34	54,34	54,34	54,34	54,34	52,98
Ambyerstraat Noord 194 C	6225EJ	Maastricht	46	4,5	54,16	54,16	57,09	57,01	56,72	55,52	55,51	55,51	55,51	55,51	55,51	55,10
Ambyerstraat Noord 196	6225EJ	Maastricht	46	1,5	52,25	52,25	55,94	55,88	55,55	54,47	54,46	54,46	54,46	54,46	54,46	53,84
Ambyerstraat Noord 196	6225EJ	Maastricht	46	4,5	53,60	53,60	56,97	56,89	56,56	55,51	55,51	55,50	55,50	55,50	55,50	55,11
Ambyerveld 1	1111AA	Maastricht	46	4,5	48,83	48,83	51,04	50,94	50,55	49,43	49,30	49,28	49,26	49,24	49,16	-295,60
Ambyerveld 13	1111AA	Maastricht	46	1,5	48,05	48,05	50,46	50,36	49,98	48,89	48,73	48,70	48,68	48,66	48,60	-295,60
Ambyerveld 13	1111AA	Maastricht	46	4,5	50,55	50,55	52,40	52,31	51,94	50,71	50,58	50,56	50,54	50,53	50,49	-295,60
Ambyerveld 13	1111AA	Maastricht	46	4,5	47,96	48,00	51,09	50,98	50,52	49,31	49,30	49,29	49,29	49,29	49,29	-295,60
Ambyerveld 13	1111AA	Maastricht	46	7,5	49,12	49,12	51,26	51,15	50,65	49,52	49,50	49,50	49,49	49,49	49,49	-295,60
Ambyerveld 13	1111AA	Maastricht	46	7,5	51,16	51,16	52,93	52,85	52,51	51,28	51,16	51,14	51,13	51,11	51,07	-295,60
Ambyerveld 14	1111AA	Maastricht	46	4,5	47,54	48,00	50,31	50,25	49,81	48,50	48,46	48,45	48,45	48,44	48,43	-295,60
Ambyerveld 14	1111AA	Maastricht	46	7,5	48,85	48,85	50,84	50,74	50,23	49,11	49,06	49,06	49,05	49,05	49,04	-295,60
Ambyerveld 15	1111AA	Maastricht	46	7,5	48,93	48,93	50,48	50,39	49,93	48,82	48,73	48,72	48,70	48,69	48,67	-295,60
Ambyerveld 16	1111AA	Maastricht	46	7,5	48,27	48,27	50,04	49,93	49,44	48,35	48,29	48,28	48,27	48,26	48,25	-295,60
Ambyerveld 20	1111AA	Maastricht	46	7,5	48,06	48,06	50,80	50,11	49,50	48,62	48,52	48,49	48,48	48,46	48,42	-295,60
Ambyerveld 21	1111AA	Maastricht	46	1,5	48,45	48,45	50,67	50,57	50,28	49,13	48,93	48,88	48,85	48,83	48,76	-295,60
Ambyerveld 21	1111AA	Maastricht	46	4,5	50,63	50,63	52,36	52,27	51,91	50,59	50,48	50,48	50,47	50,46	50,42	-295,60
Ambyerveld 21	1111AA	Maastricht	46	4,5	47,95	48,00	50,85	50,66	50,10	48,83	48,83	48,83	48,82	48,82	48,82	-295,60
Ambyerveld 21	1111AA	Maastricht	46	7,5	51,38	51,38	52,92	52,84	52,53	51,24	51,10	51,07	51,05	51,04	50,99	-295,60
Ambyerveld 21	1111AA	Maastricht	46	7,5	49,35	49,35	51,99	51,71	51,23	49,94	49,94	49,93	49,93	49,93	49,93	-295,60
Ambyerveld 22	1111AA	Maastricht	46	7,5	48,03	48,03	50,70	50,11	49,77	48,41	48,40	48,40	48,39	48,39	48,39	-295,60
Ambyerveld 23	1111AA	Maastricht	46	7,5	47,68	48,00	50,07	49,23	48,91	47,75	47,60	47,56	47,53	47,50	47,45	-295,60
Ambyerveld 24	1111AA	Maastricht	46	7,5	47,89	48,00	49,62	48,71	48,35	47,21	47,06	47,01	46,98	46,95	46,90	-295,60
Ambyerveld 29	1111AA	Maastricht	46	7,5	48,21	48,21	50,50	49,19	48,69	47,79	47,55	47,52	47,49	47,47	47,41	-295,60
Ambyerveld 31	1111AA	Maastricht	46	1,5	47,90	48,00	50,08	50,00	49,64	48,56	48,44	48,40	48,34	48,30	48,18	-295,60
Ambyerveld 31	1111AA	Maastricht	46	4,5	50,66	50,66	52,33	52,25	51,89	50,66	50,54	50,49	50,46	50,43	50,36	-295,60
Ambyerveld 31	1111AA	Maastricht	46	4,5	48,36	48,36	50,49	50,30	49,82	48,47	48,43	48,43	48,43	48,42	48,40	-295,60
Ambyerveld 31	1111AA	Maastricht	46	7,5	49,49	49,49	51,71	51,35	50,88	49,55	49,55	49,54	49,54	49,54	49,54	-295,60
Ambyerveld 32	1111AA	Maastricht	46	7,5	50,94	50,94	52,53	52,46	52,13	50,83	50,69	50,66	50,64	50,62	50,57	-295,60
Ambyerveld 32	1111AA	Maastricht	46	7,5	48,67	48,67	50,79	50,17	49,93	48,49	48,37	48,35	48,34	48,34	48,34	-295,60
Ambyerveld 34	1111AA	Maastricht	46	7,5	48,10	48,10	49,64	48,59	48,28	47,00	46,93	46,92	46,89	46,86	46,76	-295,60
Ambyerveld 39	1111AA	Maastricht	46	7,5	47,87	48,00	49,58	48,28	47,96	46,75	46,66	46,63	46,59	46,56	46,45	-295,60
Ambyerveld 41	1111AA	Maastricht	46	1,5	48,25	48,25	50,27	50,19	49,83	48,66	48,51	48,48	48,46	48,44	48,35	-295,60
Ambyerveld 41	1111AA	Maastricht	46	4,5	51,15	51,15	52,68	52,59	52,30	51,02	50,81	50,78	50,76	50,73	50,67	-295,60
Ambyerveld 41	1111AA	Maastricht	46	7,5	50,00	50,00	51,73	51,37	50,94	49,53	49,49	49,49	49,49	49,49	49,49	-295,60
Ambyerveld 42	1111AA	Maastricht	46	7,5	48,60	48,60	50,36	49,62	49,30	47,80	47,78	47,78	47,78	47,77	47,77	-295,60

Tabel B6.3.1
Rekenresultaten maatregelvariant sanering uit hoofdstuk 6.3

Adres			cluster	hoogte	Eerder vastgestelde Hogere waarde	Heersend in dB	Grenswaarde in dB	Toekomst zonder maatregelen	Toekomst met maatregelvariant 4 in dB	Toekomst met maatregelvariant 10 in dB	Toekomst met maatregelvariant 11 in dB	Toekomst met maatregelvariant 12 in dB	Toekomst met maatregelvariant 13 in dB	Toekomst met maatregelvariant 14 in dB	Toekomst met maatregelvariant 15 in dB	Toekomst met maatregelvariant 16 in dB	Toekomst met geadviseerde maatregelen
Cyressenhoven 2 A	6225GB	Maastricht	46	10,5		50,23	50,23	51,94	51,84	51,67	50,48	50,19	50,12	50,06	50,02	49,88	48,51
Cyressenhoven 2 B	6225GB	Maastricht	46	7,5		49,53	49,53	51,08	50,99	50,85	49,77	49,49	49,37	49,27	49,21	49,02	47,98
Cyressenhoven 2 B	6225GB	Maastricht	46	10,5		50,23	50,23	51,94	51,84	51,67	50,48	50,19	50,12	50,06	50,02	49,88	48,51
Cyressenhoven 2 C	6225GB	Maastricht	46	7,5		49,53	49,53	51,08	50,99	50,85	49,77	49,49	49,37	49,27	49,21	49,02	47,98
Cyressenhoven 2 C	6225GB	Maastricht	46	10,5		50,23	50,23	51,94	51,84	51,67	50,48	50,19	50,12	50,06	50,02	49,88	48,51
Cyressenhoven 4 A	6225GB	Maastricht	46	7,5		49,53	49,53	51,08	50,99	50,85	49,77	49,49	49,37	49,27	49,21	49,02	47,98
Cyressenhoven 4 A	6225GB	Maastricht	46	10,5		50,23	50,23	51,94	51,84	51,67	50,48	50,19	50,12	50,06	50,02	49,88	48,51
Cyressenhoven 4 B	6225GB	Maastricht	46	7,5		49,53	49,53	51,08	50,99	50,85	49,77	49,49	49,37	49,27	49,21	49,02	47,98
Cyressenhoven 4 B	6225GB	Maastricht	46	10,5		50,23	50,23	51,94	51,84	51,67	50,48	50,19	50,12	50,06	50,02	49,88	48,51
Cyressenhoven 4 C	6225GB	Maastricht	46	7,5		49,53	49,53	51,08	50,99	50,85	49,77	49,49	49,37	49,27	49,21	49,02	47,98
Cyressenhoven 4 C	6225GB	Maastricht	46	10,5		50,23	50,23	51,94	51,84	51,67	50,48	50,19	50,12	50,06	50,02	49,88	48,51
Cyressenhoven 6 A	6225GB	Maastricht	46	7,5		49,53	49,53	51,08	50,99	50,85	49,77	49,49	49,37	49,27	49,21	49,02	47,98
Cyressenhoven 6 A	6225GB	Maastricht	46	10,5		50,23	50,23	51,94	51,84	51,67	50,48	50,19	50,12	50,06	50,02	49,88	48,51
Cyressenhoven 6 B	6225GB	Maastricht	46	7,5		49,53	49,53	51,08	50,99	50,85	49,77	49,49	49,37	49,27	49,21	49,02	47,98
Cyressenhoven 6 B	6225GB	Maastricht	46	10,5		50,23	50,23	51,94	51,84	51,67	50,48	50,19	50,12	50,06	50,02	49,88	48,51
Cyressenhoven 6 C	6225GB	Maastricht	46	7,5		49,53	49,53	51,08	50,99	50,85	49,77	49,49	49,37	49,27	49,21	49,02	47,98
Cyressenhoven 6 C	6225GB	Maastricht	46	10,5		50,23	50,23	51,94	51,84	51,67	50,48	50,19	50,12	50,06	50,02	49,88	48,51
Cyressenhoven 8 A	6225GB	Maastricht	46	7,5		49,53	49,53	51,08	50,99	50,85	49,77	49,49	49,37	49,27	49,21	49,02	47,98
Cyressenhoven 8 A	6225GB	Maastricht	46	10,5		50,23	50,23	51,94	51,84	51,67	50,48	50,19	50,12	50,06	50,02	49,88	48,51
Cyressenhoven 8 B	6225GB	Maastricht	46	7,5		49,53	49,53	51,08	50,99	50,85	49,77	49,49	49,37	49,27	49,21	49,02	47,98
Cyressenhoven 8 B	6225GB	Maastricht	46	10,5		50,23	50,23	51,94	51,84	51,67	50,48	50,19	50,12	50,06	50,02	49,88	48,51
Cyressenhoven 8 C	6225GB	Maastricht	46	7,5		49,53	49,53	51,08	50,99	50,85	49,77	49,49	49,37	49,27	49,21	49,02	47,98
Cyressenhoven 8 C	6225GB	Maastricht	46	10,5		50,23	50,23	51,94	51,84	51,67	50,48	50,19	50,12	50,06	50,02	49,88	48,51
Cyressenhoven 10 A	6225GB	Maastricht	46	7,5		49,53	49,53	51,08	50,99	50,85	49,77	49,49	49,37	49,27	49,21	49,02	47,98
Cyressenhoven 10 A	6225GB	Maastricht	46	10,5		50,23	50,23	51,94	51,84	51,67	50,48	50,19	50,12	50,06	50,02	49,88	48,51
Cyressenhoven 10 B	6225GB	Maastricht	46	7,5		49,53	49,53	51,08	50,99	50,85	49,77	49,49	49,37	49,27	49,21	49,02	47,98
Cyressenhoven 10 B	6225GB	Maastricht	46	10,5		50,23	50,23	51,94	51,84	51,67	50,48	50,19	50,12	50,06	50,02	49,88	48,51
Cyressenhoven 10 C	6225GB	Maastricht	46	7,5		49,53	49,53	51,08	50,99	50,85	49,77	49,49	49,37	49,27	49,21	49,02	47,98
Cyressenhoven 10 C	6225GB	Maastricht	46	10,5		50,23	50,23	51,94	51,84	51,67	50,48	50,19	50,12	50,06	50,02	49,88	48,51
Cyressenhoven 12 A	6225GB	Maastricht	46	7,5		49,53	49,53	51,08	50,99	50,85	49,77	49,49	49,37	49,27	49,21	49,02	47,98
Cyressenhoven 12 A	6225GB	Maastricht	46	10,5		50,23	50,23	51,94	51,84	51,67	50,48	50,19	50,12	50,06	50,02	49,88	48,51
Cyressenhoven 12 B	6225GB	Maastricht	46	7,5		49,53	49,53	51,08	50,99	50,85	49,77	49,49	49,37	49,27	49,21	49,02	47,98
Cyressenhoven 12 B	6225GB	Maastricht	46	10,5		50,23	50,23	51,94	51,84	51,67	50,48	50,19	50,12	50,06	50,02	49,88	48,51
Cyressenhoven 12 C	6225GB	Maastricht	46	7,5		49,53	49,53	51,08	50,99	50,85	49,77	49,49	49,37	49,27	49,21	49,02	47,98
Cyressenhoven 12 C	6225GB	Maastricht	46	10,5		50,23	50,23	51,94	51,84	51,67	50,48	50,19	50,12	50,06	50,02	49,88	48,51
Cyressenhoven 14 A	6225GB	Maastricht	46	7,5		49,53	49,53	51,08	50,99	50,85	49,77	49,49	49,37	49,27	49,21	49,02	47,98
Cyressenhoven 14 A	6225GB	Maastricht	46	10,5		50,23	50,23	51,94	51,84	51,67	50,48	50,19	50,12	50,06	50,02	49,88	48,51
Cyressenhoven 14 B	6225GB	Maastricht	46	7,5		49,53	49,53	51,08	50,99	50,85	49,77	49,49	49,37	49,27	49,21	49,02	47,98
Cyressenhoven 14 B	6225GB	Maastricht	46	10,5		50,23	50,23	51,94	51,84	51,67	50,48	50,19	50,12	50,06	50,02	49,88	48,51
Cyressenhoven 14 C	6225GB	Maastricht	46	7,5		49,53	49,53	51,08	50,99	50,85	49,77	49,49	49,37	49,27	49,21	49,02	47,98
Cyressenhoven 14 C	6225GB	Maastricht	46	10,5		50,23	50,23	51,94	51,84	51,67	50,48	50,19	50,12	50,06	50,02	49,88	48,51
Cyressenhoven 16 A	6225GB	Maastricht	46	7,5		49,53	49,53	51,08	50,99	50,85	49,77	49,49	49,37	49,27	49,21	49,02	47,98
Cyressenhoven 16 A	6225GB	Maastricht	46	10,5		50,23	50,23	51,94	51,84	51,67	50,48	50,19	50,12	50,06	50,02	49,88	48,51
Cyressenhoven 16 B	6225GB	Maastricht	46	7,5		49,53	49,53	51,08	50,99	50,85	49,77	49,49	49,37	49,27	49,21	49,02	47,98
Cyressenhoven 16 B	6225GB	Maastricht	46	10,5		50,23	50,23	51,94	51,84	51,67	50,48	50,19	50,12	50,06	50,02	49,88	48,51
Cyressenhoven 16 C	6225GB	Maastricht	46	7,5		49,53	49,53	51,08	50,99	50,85	49,77	49,49	49,37	49,27	49,21	49,02	47,98
Cyressenhoven 16 C	6225GB	Maastricht	46	10,5		50,23	50,23	51,94	51,84	51,67	50,48	50,19	50,12	50,06	50,02	49,88	48,51
Frans Halsstraat 1	6225CE	Maastricht	46	1,5		50,20	50,20	53,38	53,34	53,28	51,38	51,35	51,34	51,34	51,34	51,33	47,82
Frans Halsstraat 1	6225CE	Maastricht	46	4,5		52,17	52,17	55,14	55,09	55,04	53,16	53,05	53,04	53,03	53,03	53,02	49,82
Frans Halsstraat 1	6225CE	Maastricht	46	4,5		51,69	51,69	54,82	54,79	54,76	52,77	52,72	52,72	52,72	52,71	52,70	49,72
Frans Halsstraat 1	6225CE	Maastricht	46	7,5		55,47	55,47	57,79	57,75	57,70	56,11	55,82	55,77	55,74	55,73	55,72	54,05
Frans Halsstraat 1	6225CE	Maastricht	46	7,5		52,92	52,92	54,67	54,66	54,65	53,42	52,85	52,74	52,63	52,58	52,53	51,51
Frans Halsstraat 1	6225CE	Maastricht	46	7,5		52,93	52,93	55,81	55,77	55,75	53,92	53,81	53,79	53,78	53,77	53,73	51,49
Frans Halsstraat 2	6225CE	Maastricht	46	1,5		50,61	50,61	53,50	53,49	53,49	51,56	51,44	51,43	51,43	51,42	51,41	46,07
Frans Halsstraat 2	6225CE	Maastricht	46	4,5		51,69	51,69	54,23	54,22	54,21	52,29	52,19	52,17	52,17	52,16	52,09	47,93
Frans Halsstraat 2	6225CE	Maastricht	46	7,5		55,60	55,60	57,64	57,62	57,60	55,99	55,71	55,67	55,64	55,62	55,56	53,27
Frans Halsstraat 3	6225CE	Maastricht	46	1,5		49,75	49,75	52,77	52,75	52,74	50,76	50,73	50,73	50,72	50,72	50,72	46,41
Frans Halsstraat 3	6225CE	Maastricht	46	4,5		51,87	51,87	54,65	54,60	54,57	52,63	52,58	52,58	52,57	52,57	52,56	49,81
Frans Halsstraat 3	6225CE	Maastricht	46	7,5		54,81	54,81	56,39	56,36	56,32	54,89	54,51	54,43	54,38	54,35	54,33	53,61
Frans Halsstraat 3	6225CE	Maastricht	46	7,5		52,21	52,21	54,00	53,93	53,87	52,42	52,27	52,18	52,10	52,07	51,94	51,27
Frans Halsstraat 3	6225CE	Maastricht	46	7,5		54,03	54,03	56,35	56,25	56,17	54,50	54,39	54,38	54,37	54,36	54,33	52,66
Frans Halsstraat 4	6225CE	Maastricht	46	1,5		50,61	50,61	53,50	53,49	53,49	51,56	51,44	51,43	51,43	51,42	51,41	46,07
Frans Halsstraat 4	6225CE	Maastricht	46	4,5		51,69	51,69	54,23	54,22	54,21	52,29	52,19	52,17	52,17	52,16	52,09	47,93
Frans Halsstraat 4	6225CE	Maastricht	46	7,5		55,60	55,60	57,64	57,62	57,60	55,99	55,71	55,67	55,64	55,62	55,56	53,27
Frans Halsstraat 5	6225CE	Maastricht	46	4,5		48,16	48,16	50,42	50,37	50,34	48,49	48,37	48,36	48,35	48,34	48,32	46,51
Frans Halsstraat 5	6225CE	Maastricht	46	7,5		54,50	54,50	56,14	56,10	56,05	54,39	54,24	54,21	54,19	54,17	54,13	52,82
Frans Halsstraat 5	6225CE	Maastricht	46	7,5		53,49	53,49	55,76	55,72	55,68	53,83	53,69	53,69	53,69	53,69	53,69	52,62
Frans Halsstraat 6	6225CE	Maastricht	46	1,5		50,61	50,61	53,50	53,49	53,49	51,56	51,44	51,43	51,43	51,42	51,41	46,07
Frans Halsstraat 6	6225CE	Maastricht	46	4,5		51,69	51,69	54,23	54,22	54,21	52,29	52,19	52,17	52,17	52,16	52,09	47,93
Frans Halsstraat 6	622																

Tabel B6.3.1
Rekenresultaten maatregelvariant sanering uit hoofdstuk 6.3

Adres	cluster	hoogte	Eerder vastgestelde Hogere waarde	Heersend in dB	Grenswaarde in dB	Toekomst zonder maatregelen	Toekomst met maatregelvariant 4 in dB	Toekomst met maatregelvariant 10 in dB	Toekomst met maatregelvariant 11 in dB	Toekomst met maatregelvariant 12 in dB	Toekomst met maatregelvariant 13 in dB	Toekomst met maatregelvariant 14 in dB	Toekomst met maatregelvariant 15 in dB	Toekomst met maatregelvariant 16 in dB	Toekomst met maatregelvariant 17 in dB	Toekomst met maatregelvariant 18 in dB
Frans Halsstraat 16	6225CE	Maastricht	46	4,5	49,68	49,68	52,39	52,38	52,38	50,26	50,25	50,25	50,25	50,25	50,25	46,35
Frans Halsstraat 16	6225CE	Maastricht	46	7,5	54,15	54,15	56,22	56,20	56,17	54,18	54,16	54,16	54,16	54,16	54,16	51,23
Frans Halsstraat 18	6225CE	Maastricht	46	1,5	47,88	48,00	51,08	51,08	51,08	48,98	48,97	48,97	48,97	48,97	48,97	43,33
Frans Halsstraat 18	6225CE	Maastricht	46	4,5	49,68	49,68	52,39	52,38	52,38	50,26	50,25	50,25	50,25	50,25	50,25	46,35
Frans Halsstraat 18	6225CE	Maastricht	46	7,5	54,15	54,15	56,22	56,20	56,17	54,18	54,16	54,16	54,16	54,16	54,16	51,23
Frans Halsstraat 20	6225CE	Maastricht	46	1,5	47,88	48,00	51,08	51,08	51,08	48,98	48,97	48,97	48,97	48,97	48,97	43,33
Frans Halsstraat 20	6225CE	Maastricht	46	4,5	49,68	49,68	52,39	52,38	52,38	50,26	50,25	50,25	50,25	50,25	50,25	46,35
Frans Halsstraat 20	6225CE	Maastricht	46	7,5	54,15	54,15	56,22	56,20	56,17	54,18	54,16	54,16	54,16	54,16	54,16	51,23
Frans Halsstraat 22	6225CE	Maastricht	46	1,5	47,88	48,00	51,08	51,08	51,08	48,98	48,97	48,97	48,97	48,97	48,97	43,33
Frans Halsstraat 22	6225CE	Maastricht	46	4,5	49,68	49,68	52,39	52,38	52,38	50,26	50,25	50,25	50,25	50,25	50,25	46,35
Frans Halsstraat 22	6225CE	Maastricht	46	7,5	54,15	54,15	56,22	56,20	56,17	54,18	54,16	54,16	54,16	54,16	54,16	51,23
Frans Halsstraat 24	6225CE	Maastricht	46	1,5	47,88	48,00	51,08	51,08	51,08	48,98	48,97	48,97	48,97	48,97	48,97	43,33
Frans Halsstraat 24	6225CE	Maastricht	46	4,5	49,68	49,68	52,39	52,38	52,38	50,26	50,25	50,25	50,25	50,25	50,25	46,35
Frans Halsstraat 24	6225CE	Maastricht	46	7,5	54,15	54,15	56,22	56,20	56,17	54,18	54,16	54,16	54,16	54,16	54,16	51,23
Gouverneur Houbenstraat 1	6225BV	Maastricht	46	4,5	47,04	48,00	50,02	50,02	50,02	49,94	47,99	47,95	47,93	47,91	47,86	45,84
Gouverneur Houbenstraat 1	6225BV	Maastricht	46	7,5	50,74	50,74	52,98	52,94	52,90	52,10	51,06	50,94	50,94	50,94	50,86	50,86
Gouverneur Houbenstraat 1	6225BV	Maastricht	46	7,5	51,89	51,89	54,21	54,21	54,21	54,02	52,47	52,36	52,27	52,22	52,08	51,23
Gouverneur Houbenstraat 1 A	6225BV	Maastricht	46	7,5	52,58	52,58	54,70	54,65	54,61	53,57	52,77	52,68	52,65	52,62	52,63	52,25
Gouverneur Houbenstraat 1 B	6225BV	Maastricht	46	7,5	52,55	52,55	54,67	54,61	54,55	53,58	52,68	52,64	52,63	52,63	52,59	52,28
Gouverneur Houbenstraat 1 C	6225BV	Maastricht	46	7,5	51,03	51,03	53,47	53,42	53,37	52,15	51,52	51,51	51,51	51,49	51,41	50,89
Gouverneur Houbenstraat 2	6225BW	Maastricht	46	7,5	49,17	49,17	51,18	51,13	51,09	49,98	49,27	49,24	49,20	49,18	49,11	48,93
Gouverneur Houbenstraat 3	6225BV	Maastricht	46	7,5	51,65	51,65	53,90	53,85	53,80	52,61	51,98	51,97	51,94	51,91	51,84	51,25
Gouverneur Houbenstraat 3	6225BV	Maastricht	46	7,5	52,60	52,60	54,18	54,11	54,04	53,10	52,49	52,42	52,36	52,31	52,18	51,93
Gouverneur Houbenstraat 4	6225BV	Maastricht	46	7,5	49,17	49,17	51,18	51,13	51,09	49,98	49,27	49,24	49,20	49,18	49,11	48,93
Gouverneur Houbenstraat 5	6225BV	Maastricht	46	4,5	47,86	48,00	49,82	49,66	49,52	48,38	47,94	47,92	47,87	47,85	47,76	47,55
Gouverneur Houbenstraat 5	6225BV	Maastricht	46	7,5	52,09	52,09	54,24	54,17	54,09	53,01	52,37	52,33	52,29	52,27	52,20	51,85
Gouverneur Houbenstraat 5	6225BV	Maastricht	46	7,5	48,96	48,96	51,45	51,44	51,44	50,21	49,47	49,43	49,40	49,37	49,29	48,75
Gouverneur Houbenstraat 6	6225BW	Maastricht	46	7,5	49,17	49,17	51,18	51,13	51,09	49,98	49,27	49,24	49,20	49,18	49,11	48,93
Gouverneur Houbenstraat 7	6225BV	Maastricht	46	7,5	51,15	51,15	53,31	53,26	53,20	51,97	51,49	51,43	51,39	51,35	51,26	50,78
Gouverneur Houbenstraat 8	6225BW	Maastricht	46	7,5	49,17	49,17	51,18	51,13	51,09	49,98	49,27	49,24	49,20	49,18	49,11	48,93
Gouverneur Houbenstraat 9	6225BV	Maastricht	46	7,5	51,15	51,15	53,31	53,26	53,20	51,97	51,49	51,43	51,39	51,35	51,26	50,78
Gouverneur Houbenstraat 10	6225BV	Maastricht	46	7,5	49,17	49,17	51,18	51,13	51,09	49,98	49,27	49,24	49,20	49,18	49,11	48,93
Gouverneur Houbenstraat 11	6225BV	Maastricht	46	7,5	51,87	51,87	53,89	53,84	53,79	52,53	52,02	51,96	51,92	51,90	51,83	51,25
Gouverneur Houbenstraat 11	6225BV	Maastricht	46	7,5	52,71	52,71	54,34	54,24	54,16	53,17	52,67	52,60	52,55	52,49	52,32	51,98
Gouverneur Houbenstraat 12	6225BW	Maastricht	46	7,5	49,17	49,17	51,18	51,13	51,09	49,98	49,27	49,24	49,20	49,18	49,11	48,93
Gouverneur Houbenstraat 13	6225BV	Maastricht	46	7,5	50,99	50,99	53,49	53,48	53,47	51,91	51,44	51,43	51,42	51,41	51,41	50,66
Gouverneur Houbenstraat 13	6225BV	Maastricht	46	7,5	48,52	48,52	51,16	51,16	51,16	49,75	49,21	49,16	49,12	49,10	49,02	48,30
Gouverneur Houbenstraat 14	6225BV	Maastricht	46	7,5	49,17	49,17	51,18	51,13	51,09	49,98	49,27	49,24	49,20	49,18	49,11	48,93
Gouverneur Houbenstraat 15	6225BV	Maastricht	46	7,5	51,10	51,10	52,95	52,90	52,84	51,48	50,97	50,92	50,90	50,90	50,90	50,39
Gouverneur Houbenstraat 16	6225BV	Maastricht	46	7,5	49,23	49,23	51,33	51,26	51,19	50,00	49,38	49,37	49,37	49,30	49,30	48,92
Gouverneur Houbenstraat 17	6225BV	Maastricht	46	7,5	51,10	51,10	52,95	52,90	52,84	51,48	50,97	50,92	50,90	50,90	50,90	50,39
Gouverneur Houbenstraat 18	6225BW	Maastricht	46	7,5	49,23	49,23	51,33	51,26	51,19	50,00	49,38	49,37	49,37	49,37	49,30	48,92
Gouverneur Houbenstraat 19	6225BV	Maastricht	46	7,5	51,05	51,05	52,75	52,64	52,54	51,34	50,93	50,90	50,88	50,86	50,76	50,08
Gouverneur Houbenstraat 19	6225BV	Maastricht	46	7,5	50,67	50,67	52,66	52,59	52,53	51,15	50,69	50,65	50,64	50,64	50,63	49,84
Gouverneur Houbenstraat 20	6225BW	Maastricht	46	7,5	49,23	49,23	51,33	51,26	51,19	50,00	49,38	49,37	49,37	49,37	49,30	48,92
Gouverneur Houbenstraat 21	6225BV	Maastricht	46	7,5	51,00	51,00	53,14	53,07	53,02	51,41	51,08	51,08	51,08	51,08	51,08	49,80
Gouverneur Houbenstraat 21	6225BV	Maastricht	46	7,5	49,29	49,29	51,44	51,44	51,44	50,03	49,49	49,46	49,43	49,40	49,34	48,42
Gouverneur Houbenstraat 22	6225BV	Maastricht	46	7,5	49,23	49,23	51,33	51,26	51,19	50,00	49,38	49,37	49,37	49,37	49,30	48,92
Gouverneur Houbenstraat 23	6225BV	Maastricht	46	7,5	50,89	50,89	52,99	52,92	52,87	51,20	50,95	50,94	50,94	50,94	50,94	49,49
Gouverneur Houbenstraat 24	6225BV	Maastricht	46	7,5	49,23	49,23	51,33	51,26	51,19	50,00	49,38	49,37	49,37	49,37	49,30	48,92
Gouverneur Houbenstraat 25	6225BV	Maastricht	46	7,5	50,89	50,89	52,99	52,92	52,87	51,20	50,95	50,94	50,94	50,94	50,94	49,49
Gouverneur Houbenstraat 26	6225BV	Maastricht	46	7,5	49,23	49,23	51,33	51,26	51,19	50,00	49,38	49,37	49,37	49,37	49,30	48,92
Gouverneur Houbenstraat 27	6225BV	Maastricht	46	7,5	50,81	50,81	52,85	52,78	52,72	51,03	50,80	50,80	50,80	50,80	50,80	49,32
Gouverneur Houbenstraat 27	6225BV	Maastricht	46	7,5	51,08	51,08	52,59	52,46	52,34	51,22	50,90	50,87	50,81	50,76	50,60	49,92
Gouverneur Houbenstraat 28	6225BV	Maastricht	46	7,5	49,43	49,43	51,14	51,09	51,06	49,69	49,36	49,36	49,36	49,36	49,30	48,35
Gouverneur Houbenstraat 29	6225BV	Maastricht	46	7,5	50,34	50,34	52,36	52,29	52,22	50,55	50,33	50,33	50,33	50,33	50,33	49,00
Gouverneur Houbenstraat 29	6225BV	Maastricht	46	7,5	50,42	50,42	51,97	51,97	51,97	50,57	50,14	50,10	50,07	50,05	49,91	48,71
Gouverneur Houbenstraat 30	6225BW	Maastricht	46	7,5	49,43	49,43	51,14	51,09	51,06	49,69	49,36	49,36	49,36	49,34	49,09	48,35
Gouverneur Houbenstraat 31	6225BV	Maastricht	46	7,5	50,37	50,37	52,45	52,38	52,31	50,63	50,41	50,41	50,41	50,41	50,41	49,05
Gouverneur Houbenstraat 32	6225BW	Maastricht	46	7,5	49,43	49,43	51,14	51,09	51,06	49,69	49,36	49,36	49,36	49,34	49,09	48,35
Gouverneur Houbenstraat 33	6225BV	Maastricht	46	7,5	50,37	50,37	52,45	52,38	52,31	50,63	50,41	50,41	50,41	50,41	50,41	49,05
Gouverneur Houbenstraat 34	6225BV	Maastricht	46	7,5	49,43	49,43	51,14	51,09	51,06	49,69	49,36	49,36	49,36	49,34	49,09	48,35
Gouverneur Houbenstraat 35	6225BV	Maastricht	46	7,5	49,78	49,78	51,50	51,25	51,14	50,16	49,85	49,75	49,68	49,65	49,56	48,99
Gouverneur Houbenstraat 35	6225BV	Maastricht	46	7,5	50,68	50,68	52,48	52,42	52,35	50,67	50,45	50,45	50,45	50,45	50,45	49,12
Gouverneur Houbenstraat 36	6225BV	Maastricht	46	7,5	49,43	49,43	51,14	51,09	51,06	49,69	49,36	49,36	49,36	49,34	49,09	48,35
Gouverneur Houbenstraat 38	6225BV	Maastricht	46	7,5	49,43	49,43	51,14	51,09	51,06	49,69	49,36	49,36	49,36	49,34	49,09	48,35
Hagenstraat 4	6225ER	Maastricht	46	4,5	49,56	49,56	51,84	51,75	51,65	50,21	49,77	49,77	49,77	49,77	49,76	49,38
Hagenstraat 4	6225ER	Maastricht	46	7,5	51,37	51,37	52,98	52,85	52,68	50,97	50,95	50,95	50,95	50,95	50,95	50,25
Hagenstraat 6	6225ER	Maastricht	46	4,5	49,56	49,56	51,84	51,75	51,65	50,21	49,77	49,77	49,77	49,77	49,76	49,38
Hagenstraat 6	6225ER	Maastricht	46	7,5	51,37	51,37	52,98	52,85	52,68	50,97	50,95	50,95	50,95	50,95	50,95	50,25
Hagenstraat 8	6225ER	Maastricht	46	4,5	49,69	49,69										

Tabel B6.3.1
Rekenresultaten maatregelvariant sanering uit hoofdstuk 6.3

Adres	cluster	hoogte	Eerder vastgestelde Hogte waarde	Heersend in dB	Grenswaarde in dB	Toekomst zonder maatregelen	Toekomst met maat- regelvariant 4 in dB	Toekomst met maat- regelvariant 10 in dB	Toekomst met maat- regelvariant 11 in dB	Toekomst met maat- regelvariant 12 in dB	Toekomst met maat- regelvariant 13 in dB	Toekomst met maat- regelvariant 14 in dB	Toekomst met maat- regelvariant 15 in dB	Toekomst met maat- regelvariant 16 in dB	Toekomst met geadviseerde maatregelen
Koninginnestraat 25	6225BP	Maastricht	46	7.5	49.95	49.95	51.83	51.77	51.73	50.79	49.85	49.82	49.82	49.78	49.29
Koninginnestraat 27	6225BP	Maastricht	46	7.5	49.32	49.32	51.28	51.22	51.18	49.94	49.29	49.27	49.27	49.24	48.57
Koninginnestraat 29	6225BP	Maastricht	46	7.5	49.32	49.32	51.28	51.22	51.18	49.94	49.29	49.27	49.27	49.24	48.57
Koninginnestraat 31	6225BP	Maastricht	46	7.5	49.32	49.32	51.28	51.22	51.18	49.94	49.29	49.27	49.27	49.24	48.57
Koninginnestraat 33	6225BP	Maastricht	46	7.5	49.32	49.32	51.28	51.22	51.18	49.94	49.29	49.27	49.27	49.24	48.57
Koninginnestraat 35	6225BP	Maastricht	46	7.5	48.57	48.57	50.76	50.67	50.59	49.04	48.77	48.77	48.77	48.74	48.11
Lindenplein 10	6225EP	Maastricht	46	4.5	47.97	48.00	49.99	49.91	49.72	48.21	48.20	48.18	48.13	48.08	47.96
Lindenplein 11	6225EP	Maastricht	46	4.5	47.97	48.00	49.99	49.91	49.72	48.21	48.20	48.18	48.13	48.08	47.96
Mispelhoven 6	6225GH	Maastricht	46	7.5	46.92	48.00	49.60	49.56	49.47	48.05	47.64	47.63	47.63	47.55	46.00
Mispelhoven 8	6225GH	Maastricht	46	7.5	46.92	48.00	49.60	49.56	49.47	48.05	47.64	47.63	47.63	47.55	46.00
Mispelhoven 10	6225GH	Maastricht	46	7.5	46.92	48.00	49.60	49.56	49.47	48.05	47.64	47.63	47.63	47.55	46.00
Mispelhoven 12	6225GH	Maastricht	46	7.5	46.92	48.00	49.60	49.56	49.47	48.05	47.64	47.63	47.63	47.55	46.00
Mispelhoven 14	6225GH	Maastricht	46	7.5	47.53	48.00	49.77	49.73	49.60	48.17	47.83	47.83	47.83	47.82	47.72
Mispelhoven 16	6225GH	Maastricht	46	7.5	47.53	48.00	49.77	49.73	49.60	48.17	47.83	47.83	47.83	47.82	47.72
Pastoor Lancohrstraat 1	6225BG	Maastricht	46	7.5	48.21	48.21	50.18	50.13	50.08	49.66	48.51	48.42	48.32	48.20	47.31
Pastoor Lancohrstraat 3	6225BG	Maastricht	46	7.5	48.21	48.21	50.18	50.13	50.08	49.66	48.51	48.42	48.32	48.20	47.31
Pastoor Lancohrstraat 5	6225BG	Maastricht	46	7.5	48.21	48.21	50.18	50.13	50.08	49.66	48.51	48.42	48.32	48.20	47.31
Pastoor Lancohrstraat 7	6225BG	Maastricht	46	7.5	48.21	48.21	50.18	50.13	50.08	49.66	48.51	48.42	48.32	48.20	47.31
Rembrandtstraat 2	6225CC	Maastricht	46	1.5	56.17	56.17	59.13	59.12	59.10	57.74	57.19	57.14	57.11	57.09	57.06
Rembrandtstraat 2	6225CC	Maastricht	46	1.5	52.53	52.53	55.72	55.69	55.66	53.77	53.75	53.75	53.75	53.74	53.70
Rembrandtstraat 2	6225CC	Maastricht	46	4.5	53.89	53.89	56.92	56.89	56.85	54.97	54.94	54.94	54.92	54.91	54.85
Rembrandtstraat 2	6225CC	Maastricht	46	4.5	57.07	57.07	60.01	60.00	59.98	58.56	58.03	57.99	57.96	57.94	57.91
Rembrandtstraat 2	6225CC	Maastricht	46	7.5	57.50	57.50	60.58	60.57	60.55	59.11	58.59	58.56	58.53	58.51	58.48
Rembrandtstraat 2	6225CC	Maastricht	46	7.5	54.42	54.42	57.53	57.51	57.48	55.60	55.58	55.58	55.57	55.56	55.47
Rembrandtstraat 2 A	6225CC	Maastricht	46	1.5	51.18	51.18	54.49	54.49	54.48	52.88	52.47	52.45	52.43	52.42	52.39
Rembrandtstraat 2 A	6225CC	Maastricht	46	1.5	50.37	50.37	53.16	53.14	53.09	51.84	51.16	51.15	51.14	51.13	51.13
Rembrandtstraat 2 B	6225CC	Maastricht	46	4.5	51.75	51.75	54.86	54.86	54.85	53.01	52.88	52.83	52.79	52.76	52.70
Rembrandtstraat 2 C	6225CC	Maastricht	46	1.5	47.47	48.00	51.14	51.14	51.13	49.25	49.07	49.07	49.07	49.07	49.05
Rembrandtstraat 2 C	6225CC	Maastricht	46	1.5	48.81	48.81	52.20	52.19	52.19	50.29	50.14	50.12	50.11	50.10	50.10
Rembrandtstraat 4	6225CC	Maastricht	46	1.5	48.16	48.16	51.44	51.43	51.42	49.52	49.38	49.36	49.35	49.35	49.34
Rembrandtstraat 4	6225CC	Maastricht	46	4.5	49.68	49.68	52.82	52.80	52.79	50.93	50.73	50.72	50.71	50.70	50.68
Rembrandtstraat 6	6225CC	Maastricht	46	1.5	48.16	48.16	51.44	51.43	51.42	49.52	49.38	49.36	49.35	49.35	49.34
Rembrandtstraat 6	6225CC	Maastricht	46	4.5	49.68	49.68	52.82	52.80	52.79	50.93	50.73	50.72	50.71	50.70	50.68
Rembrandtstraat 7	6225CA	Maastricht	46	4.5	48.97	48.97	51.49	51.49	51.42	49.77	49.62	49.60	49.59	49.58	49.51
Rembrandtstraat 8	6225CC	Maastricht	46	1.5	47.09	48.00	50.23	50.22	50.21	48.35	48.16	48.14	48.14	48.13	48.12
Rembrandtstraat 8	6225CC	Maastricht	46	4.5	49.06	49.06	51.90	51.88	51.87	50.07	49.85	49.83	49.81	49.80	49.76
Rembrandtstraat 11	6225CA	Maastricht	46	4.5	48.97	48.97	51.60	51.49	51.42	49.77	49.62	49.60	49.59	49.58	49.51
Rembrandtstraat 12	6225CC	Maastricht	46	4.5	47.57	48.00	50.11	50.08	50.06	48.34	48.06	48.04	48.02	48.00	47.96
Rembrandtstraat 15	6225CA	Maastricht	46	4.5	48.97	48.97	51.60	51.49	51.42	49.77	49.62	49.60	49.59	49.58	49.51
Rembrandtstraat 16	6225CC	Maastricht	46	4.5	47.57	48.00	50.11	50.08	50.06	48.34	48.06	48.04	48.02	48.00	47.96
Rembrandtstraat 19	6225CA	Maastricht	46	4.5	48.22	48.22	50.83	50.82	50.81	48.98	48.81	48.79	48.78	48.74	48.69
Rembrandtstraat 20	6225CC	Maastricht	46	4.5	47.57	48.00	50.11	50.08	50.06	48.34	48.06	48.04	48.02	48.00	47.96
Rembrandtstraat 23	6225CA	Maastricht	46	4.5	47.76	48.00	50.35	50.32	50.31	48.39	48.20	48.19	48.19	48.19	48.19
Rembrandtstraat 27	6225CA	Maastricht	46	4.5	47.76	48.00	50.35	50.32	50.31	48.39	48.20	48.19	48.19	48.19	48.19
Rembrandtstraat 31	6225CB	Maastricht	46	4.5	47.76	48.00	50.35	50.32	50.31	48.39	48.20	48.19	48.19	48.19	48.19
Rembrandtstraat 35	6225CB	Maastricht	46	4.5	47.76	48.00	50.35	50.32	50.31	48.39	48.20	48.19	48.19	48.19	48.19
Rembrandtstraat 39	6225CB	Maastricht	46	4.5	47.76	48.00	50.35	50.32	50.31	48.39	48.20	48.19	48.19	48.19	48.19
Severenplein 23	6225AZ	Maastricht	46	7.5	48.20	48.20	49.82	49.78	49.72	48.91	48.06	47.96	47.74	47.71	47.40
Severenplein 24	6225AZ	Maastricht	46	7.5	48.16	48.16	49.73	49.69	49.64	48.84	47.98	47.79	47.64	47.61	47.60
Taxushoven 30 A	6225GG	Maastricht	46	7.5	48.41	48.41	50.26	50.17	50.00	48.61	48.45	48.42	48.40	48.37	48.24
Taxushoven 30 B	6225GG	Maastricht	46	7.5	48.41	48.41	50.26	50.17	50.00	48.61	48.45	48.42	48.40	48.37	48.24
Taxushoven 32 A	6225GG	Maastricht	46	7.5	48.41	48.41	50.26	50.17	50.00	48.61	48.45	48.42	48.40	48.37	48.24
Taxushoven 32 B	6225GG	Maastricht	46	7.5	48.41	48.41	50.26	50.17	50.00	48.61	48.45	48.42	48.40	48.37	48.24
Taxushoven 34 A	6225GG	Maastricht	46	7.5	48.41	48.41	50.26	50.17	50.00	48.61	48.45	48.42	48.40	48.37	48.24
Taxushoven 34 B	6225GG	Maastricht	46	7.5	48.41	48.41	50.26	50.17	50.00	48.61	48.45	48.42	48.40	48.37	48.24
Taxushoven 36 A	6225GG	Maastricht	46	7.5	48.41	48.41	50.26	50.17	50.00	48.61	48.45	48.42	48.40	48.37	48.24
Taxushoven 36 B	6225GG	Maastricht	46	7.5	48.41	48.41	50.26	50.17	50.00	48.61	48.45	48.42	48.40	48.37	48.24
van Goghstraat 3	6225CG	Maastricht	46	7.5	49.60	49.60	51.30	51.09	50.98	49.87	49.51	49.48	49.46	49.42	49.28
van Goghstraat 4	6225CG	Maastricht	46	7.5	49.50	49.50	51.34	51.15	51.06	49.80	49.62	49.55	49.49	49.45	49.33
van Goghstraat 4	6225CG	Maastricht	46	7.5	51.93	51.93	53.59	53.55	53.51	51.73	51.65	51.64	51.62	51.60	51.55
van Goghstraat 5	6225CG	Maastricht	46	7.5	51.94	51.94	53.69	53.69	53.59	52.02	51.86	51.83	51.80	51.76	51.66
van Goghstraat 6	6225CG	Maastricht	46	7.5	51.45	51.45	53.19	53.19	53.09	51.44	51.29	51.24	51.20	51.18	51.15
van Goghstraat 6	6225CG	Maastricht	46	7.5	51.44	51.44	53.27	53.23	53.19	51.36	51.29	51.24	51.24	51.23	51.22
van Goghstraat 8	6225CG	Maastricht	46	7.5	51.17	51.17	53.00	52.97	52.92	51.11	51.06	51.06	51.04	51.03	50.96
van Goghstraat 8	6225CG	Maastricht	46	7.5	48.51	48.51	50.55	50.40	50.32	48.86	48.72	48.70	48.69	48.68	48.58
van Goghstraat 10	6225CG	Maastricht	46	7.5	51.07	51.07	52.92	52.91	52.79	51.22	51.09	51.05	50.99	50.95	50.89
van Goghstraat 10	6225CG	Maastricht	46	7.5	51.21	51.21	52.85	52.82	52.77	51.07	51.01	50.96	50.93	50.90	50.80
van Goghstraat 10	6225CG	Maastricht	46	7.5	48.96	48.96	50.57	50.48	50.43	49.00	48.84	48.82	48.80	48.77	48.58
van Goghstraat 11	6225CG	Maastricht	46	7.5	52.40	52.40	53.97	53.94	53.79	52.35	52.13	52.06	52.02	51.99	51.93
van Slijpestraat 38	6225BN	Maastricht	46	7.5	51.60	51.60	53.41	53.38	53.34	52.76	51.79	51.67	51.55	51.48	51.32
van Slijpestraat 40	6225BN	Maastricht	46	7.5	51.60	51.60	53.41	53.38	53.34	52.76	51.79	51.67	51.55	51.48	51.32
van Slijpestraat 42	6225BN	Maastricht	46	7.5	51.60	51.60	53.41	53.38	53.34	52.76	51.79	51.67	51.55	51.48	51.32
van Slijpestraat 44	6225BN	Maastricht	46	7.5	51.60	51.60	53.41	53.38	53.34	52.76	51.79	51.67	51.55	51.48	51.32
van Slijpestraat 46	6225BN	Maastricht	46	7.5	51.60	51.60	53.41	53.38	53.34	52.76	51.79	51.67	51.55	51.48	51.32
van Slijpestraat 48	6225BN	Maastricht	46	7.5	51.60	51.60	53.41	53.38	53.34	52.76	51.79	51.67	51.55	51.48	51.32
van Slijpestraat 50	6225BN	Maastricht	46	7.5											

Tabel B6.3.1
 Rekenresultaten maatregelvariant sanering uit hoofdstuk 6.3

Adres	cluster	hoogte	Eerder vastgestelde Hogte waarde	Heersend in dB	Grenswaarde in dB	Toekomst zonder maatregelen	Toekomst met maat- regelvariant 4 in dB	Toekomst met maat- regelvariant 10 in dB	Toekomst met maat- regelvariant 11 in dB	Toekomst met maat- regelvariant 12 in dB	Toekomst met maat- regelvariant 13 in dB	Toekomst met maat- regelvariant 14 in dB	Toekomst met maat- regelvariant 15 in dB	Toekomst met maat- regelvariant 16 in dB	Toekomst met geadviseerde maatregelen	
van Slijpestraat 64	6225BN	Maastricht	46	1.5	52.96	52.96	55.64	55.64	55.64	55.45	53.78	53.66	53.58	53.54	53.53	52.00
van Slijpestraat 64	6225BN	Maastricht	46	4.5	53.66	53.66	56.43	56.43	56.43	56.21	54.53	54.41	54.33	54.29	54.28	52.91
van Slijpestraat 64	6225BN	Maastricht	46	4.5	54.11	54.11	56.06	56.06	56.06	56.03	54.48	54.26	54.12	54.02	53.90	53.03
van Slijpestraat 64	6225BN	Maastricht	46	7.5	55.37	55.37	57.52	57.52	57.51	57.28	55.88	55.71	55.59	55.51	55.37	54.85
van Slijpestraat 64	6225BN	Maastricht	46	7.5	54.71	54.71	57.49	57.49	57.49	57.22	55.61	55.51	55.44	55.41	55.36	54.37
van Slijpestraat 79	6225BK	Maastricht	46	7.5	50.66	50.66	52.30	52.29	52.27	51.89	50.78	50.62	50.48	50.41	50.21	49.87
van Slijpestraat 81	6225BL	Maastricht	46	7.5	50.50	50.50	52.14	52.12	52.11	51.87	50.62	50.42	50.32	50.25	50.03	49.62
van Slijpestraat 83	6225BL	Maastricht	46	7.5	50.50	50.50	52.14	52.12	52.11	51.87	50.62	50.42	50.32	50.25	50.03	49.62
van Slijpestraat 85	6225BL	Maastricht	46	7.5	50.50	50.50	52.14	52.12	52.11	51.87	50.62	50.42	50.32	50.25	50.03	49.62
van Slijpestraat 87	6225BL	Maastricht	46	7.5	50.93	50.93	52.49	52.44	52.40	51.97	50.97	50.82	50.69	50.63	50.41	50.00
van Slijpestraat 89	6225BL	Maastricht	46	7.5	51.60	51.60	53.41	53.37	53.31	52.86	51.78	51.71	51.67	51.57	51.32	50.96
van Slijpestraat 91	6225BL	Maastricht	46	7.5	51.60	51.60	53.41	53.37	53.31	52.86	51.78	51.71	51.67	51.57	51.32	50.96
van Slijpestraat 93	6225BL	Maastricht	46	7.5	51.60	51.60	53.41	53.37	53.31	52.86	51.78	51.71	51.67	51.57	51.32	50.96
van Slijpestraat 95	6225BL	Maastricht	46	7.5	49.21	49.21	50.81	50.81	50.81	50.48	49.36	49.24	49.12	49.04	48.67	48.60
van Slijpestraat 95	6225BL	Maastricht	46	7.5	51.42	51.42	53.08	53.07	53.06	52.73	51.61	51.31	51.19	51.14	50.98	50.72
van Slijpestraat 97	6225BL	Maastricht	46	7.5	50.84	50.84	52.67	52.67	52.66	52.43	51.01	50.89	50.80	50.74	50.55	50.36
van Slijpestraat 99	6225BL	Maastricht	46	7.5	50.84	50.84	52.67	52.67	52.66	52.43	51.01	50.89	50.80	50.74	50.55	50.36
van Slijpestraat 101	6225BL	Maastricht	46	7.5	50.84	50.84	52.67	52.67	52.66	52.43	51.01	50.89	50.80	50.74	50.55	50.36
van Slijpestraat 103	6225BL	Maastricht	46	4.5	47.54	48.00	49.75	49.65	49.54	48.56	47.87	47.84	47.80	47.78	47.71	46.91
van Slijpestraat 103	6225BL	Maastricht	46	7.5	50.88	50.88	52.89	52.89	52.89	52.57	51.31	51.21	51.13	51.08	50.72	50.71
van Slijpestraat 103	6225BL	Maastricht	46	7.5	49.12	49.12	50.76	50.76	50.76	50.34	49.44	49.40	49.29	49.16	48.62	48.59
van Slijpestraat 106	6225BL	Maastricht	46	4.5	47.57	48.00	49.88	49.84	49.75	48.88	47.95	47.91	47.88	47.86	47.79	46.63
van Slijpestraat 106	6225BL	Maastricht	46	7.5	51.48	51.48	53.04	53.00	52.97	52.31	51.51	51.39	51.27	51.17	50.97	50.45
van Slijpestraat 106	6225BL	Maastricht	46	7.5	51.19	51.19	53.12	53.07	53.02	52.24	51.33	51.17	51.08	51.05	51.02	50.90
van Slijpestraat 106	6225BL	Maastricht	46	7.5	50.83	50.83	52.95	52.95	52.95	52.60	51.24	51.14	51.04	51.04	50.79	50.78
van Slijpestraat 107	6225BL	Maastricht	46	4.5	49.75	49.75	51.71	51.71	51.71	51.11	50.27	50.23	50.04	49.88	49.54	48.10
van Slijpestraat 107	6225BL	Maastricht	46	4.5	47.89	48.00	50.41	50.38	50.35	49.43	48.43	48.41	48.39	48.37	48.31	46.46
van Slijpestraat 107	6225BL	Maastricht	46	7.5	51.93	51.93	54.20	54.20	54.20	53.57	52.80	52.53	52.40	52.31	52.04	51.27
van Slijpestraat 107	6225BL	Maastricht	46	7.5	49.38	49.38	51.19	51.19	51.19	50.66	49.71	49.69	49.59	49.45	49.04	49.00
van Slijpestraat 107	6225BL	Maastricht	46	7.5	51.50	51.50	53.33	53.30	53.26	52.51	51.72	51.63	51.56	51.48	51.25	50.41
van Slijpestraat 109	6225BL	Maastricht	46	1.5	47.14	48.00	49.96	49.95	49.93	49.45	47.96	47.94	47.94	47.92	47.87	45.11
van Slijpestraat 109	6225BL	Maastricht	46	4.5	48.64	48.64	51.34	51.32	51.29	50.68	49.30	49.29	49.29	49.28	49.27	47.18
van Slijpestraat 109	6225BL	Maastricht	46	4.5	47.05	48.00	49.80	49.80	49.80	49.73	47.87	47.85	47.82	47.81	47.65	47.30
van Slijpestraat 109	6225BL	Maastricht	46	7.5	51.66	51.66	53.77	53.74	53.71	53.09	51.97	51.95	51.92	51.91	51.68	50.64
van Slijpestraat 109	6225BL	Maastricht	46	7.5	51.64	51.64	54.17	54.14	54.11	53.54	52.16	52.09	52.08	52.08	52.04	51.50
van Slijpestraat 109	6225BL	Maastricht	46	7.5	51.32	51.32	53.75	53.75	53.75	53.27	51.94	51.86	51.78	51.73	51.59	51.44
van Slijpestraat 111	6225BL	Maastricht	46	1.5	47.58	48.00	50.36	50.34	49.95	48.33	48.31	48.29	48.29	48.26	48.26	45.65
van Slijpestraat 111	6225BL	Maastricht	46	1.5	47.19	48.00	49.92	49.92	49.92	49.41	48.05	47.93	47.86	47.85	47.84	45.28
van Slijpestraat 111	6225BL	Maastricht	46	4.5	50.50	50.50	52.77	52.77	52.77	52.40	51.14	50.85	50.66	50.63	50.61	49.24
van Slijpestraat 111	6225BL	Maastricht	46	4.5	49.07	49.07	51.78	51.76	51.74	51.26	49.69	49.66	49.65	49.65	49.62	47.60
van Slijpestraat 111	6225BL	Maastricht	46	7.5	49.79	49.79	51.73	51.73	51.73	50.93	50.08	49.94	49.85	49.81	49.58	49.48
van Slijpestraat 111	6225BL	Maastricht	46	7.5	52.07	52.07	54.24	54.22	54.20	53.68	52.39	52.26	52.22	52.21	52.13	51.11
van Slijpestraat 111	6225BL	Maastricht	46	7.5	52.78	52.78	55.27	55.27	55.27	54.77	53.53	53.35	53.24	53.19	53.11	52.36
van Slijpestraat 113	6225BL	Maastricht	46	1.5	47.21	48.00	50.33	50.32	50.30	49.90	48.29	48.27	48.25	48.24	48.22	45.89
van Slijpestraat 113	6225BL	Maastricht	46	4.5	48.20	48.20	50.96	50.96	50.96	50.39	49.27	49.25	49.21	49.05	48.78	46.84
van Slijpestraat 113	6225BL	Maastricht	46	4.5	48.71	48.71	51.75	51.74	51.72	51.24	49.66	49.64	49.61	49.61	49.59	47.77
van Slijpestraat 113	6225BL	Maastricht	46	7.5	52.10	52.10	54.46	54.44	54.41	53.89	52.60	52.51	52.43	52.40	52.34	51.49
van Slijpestraat 115	6225BL	Maastricht	46	1.5	48.47	48.47	51.75	51.75	51.75	51.72	49.64	49.62	49.62	49.62	49.61	48.59
van Slijpestraat 115	6225BL	Maastricht	46	1.5	47.40	48.00	50.46	50.45	50.44	49.94	48.48	48.44	48.41	48.39	48.35	47.20
van Slijpestraat 115	6225BL	Maastricht	46	4.5	49.10	49.10	52.48	52.48	52.48	52.44	50.35	50.34	50.33	50.33	50.31	49.36
van Slijpestraat 115	6225BL	Maastricht	46	4.5	49.05	49.05	51.94	51.93	51.91	51.35	49.97	49.90	49.85	49.83	49.79	48.90
van Slijpestraat 117	6225BL	Maastricht	46	1.5	48.97	48.97	51.34	51.33	51.32	50.57	49.52	49.36	49.33	49.31	49.25	47.91
van Slijpestraat 117	6225BL	Maastricht	46	1.5	54.91	54.91	57.73	57.73	57.73	57.12	55.88	55.79	55.73	55.69	55.61	53.45
van Slijpestraat 117	6225BL	Maastricht	46	1.5	55.11	55.11	58.34	58.34	58.34	57.50	56.34	56.31	56.30	56.28	56.25	53.82
van Slijpestraat 117	6225BL	Maastricht	46	4.5	50.56	50.56	52.80	52.78	52.76	51.96	51.01	50.85	50.80	50.77	50.68	49.59
van Slijpestraat 117	6225BL	Maastricht	46	4.5	55.92	55.92	59.20	59.20	59.20	58.28	57.17	57.14	57.13	57.11	57.07	54.94
van Slijpestraat 117	6225BL	Maastricht	46	4.5	55.47	55.47	58.41	58.41	58.41	57.75	56.54	56.45	56.38	56.34	56.27	54.28
van Slijpestraat 117	6225BL	Maastricht	46	7.5	56.03	56.03	59.09	59.09	59.09	58.38	57.20	57.12	57.06	57.03	56.96	55.42
van Slijpestraat 117	6225BL	Maastricht	46	7.5	56.90	56.90	60.03	60.03	60.02	59.11	58.09	58.05	58.02	57.99	57.92	56.41
Walburg 4	6225CM	Maastricht	46	7.5	54.03	54.03	55.57	55.55	55.49	53.55	53.54	53.54	53.54	53.53	53.53	51.07
Walburg 4	6225CM	Maastricht	46	7.5	51.16	51.16	52.66	52.58	52.53	51.14	50.86	50.81	50.77	50.73	50.65	49.26
Walburg 5	6225CM	Maastricht	46	7.5	53.34	53.34	54.97	54.95	54.91	52.98	52.98	52.98	52.98	52.98	52.95	51.14
Walburg 6	6225CM	Maastricht	46	7.5	53.30	53.30	54.99	54.96	54.92	52.98	52.97	52.97	52.97	52.97	52.97	50.92
Walburg 7	6225CM	Maastricht	46	4.5	48.65	48.65	50.17	50.16	50.14	48.10	48.10	48.10	48.10	48.10	48.10	45.52
Walburg 7	6225CM	Maastricht	46	7.5	53.24	53.24	54.96	54.92	54.88	52.92	52.92	52.91	52.91	52.91	52.91	50.76
Walburg 9	6225CM	Maastricht	46	7.5	52.64	52.64	54.24	54.21	54.19	52.35	52.20	52.20	52.20	52.20	52.20	50.43
Walburg 10	6225CM	Maastricht	46	7.5	51.90	51.90	53.75	53.72	53.72	51.87	51.76	51.76	51.76	51.76	51.76	49.85
Walburg 11	6225CM	Maastricht	46	7.5	52.10	52.10	53.96	53.92	53.88	51.99	51.99	51.98	51.98	51.98	51.93	50.21
Walburg 12	6225CM	Maastricht	46	7.5	52.84	52.84	54.44	54.41	54.37	52.57	52.54	52.52	52.49	52.47	52.42	50.91
Walburg 12	6225CM	Maastricht	46	7.5	50.97	50.97	52.57	52.38	52.32	51.05	50.78	50.76	50.71	50.68	50.58	49.50
Walburg 13	6225CM	Maastricht	46	7.5	5											

Tabel B6.3.1
 Rekenresultaten maatregelvariant sanering uit hoofdstuk 6.3

Adres			cluster	hoogte	Eerder vastgestelde Hogte waarde	Heersend in dB	Grenswaarde in dB	Toekomst zonder maatregelen	Toekomst met maat- regelvariant 4 in dB	Toekomst met maat- regelvariant 10 in dB	Toekomst met maat- regelvariant 11 in dB	Toekomst met maat- regelvariant 12 in dB	Toekomst met maat- regelvariant 13 in dB	Toekomst met maat- regelvariant 14 in dB	Toekomst met maat- regelvariant 15 in dB	Toekomst met maat- regelvariant 16 in dB	Toekomst met geadviseerde maatregelen
Walburg 29	6225CN	Maastricht	46	7.5		49.48	49.48	51.34	51.22	51.14	50.04	49.56	49.51	49.49	49.46	49.32	48.33
Walburg 30	6225CN	Maastricht	46	7.5		49.81	49.81	51.80	51.75	51.70	49.99	49.77	49.77	49.77	49.77	49.76	48.33
Walburg 31	6225CN	Maastricht	46	7.5		49.48	49.48	51.57	51.52	51.47	49.68	49.54	49.54	49.54	49.52	49.52	47.71
Walburg 32	6225CN	Maastricht	46	7.5		51.32	51.32	52.86	52.86	52.85	51.43	51.10	51.02	50.94	50.89	50.78	49.44
Walburg 32	6225CN	Maastricht	46	7.5		49.56	49.56	51.23	51.21	51.18	49.45	49.20	49.17	49.17	49.17	49.17	47.55
Walburg 33	6225CN	Maastricht	46	7.5		48.92	48.92	50.55	50.53	50.51	49.03	48.71	48.62	48.55	48.54	48.46	47.20
Walburg 34	6225CN	Maastricht	46	7.5		47.35	48.00	49.58	49.55	49.53	48.02	47.60	47.57	47.55	47.52	47.46	46.50
Walburg 37	6225CN	Maastricht	46	7.5		48.80	48.80	50.96	50.91	50.86	49.32	48.92	48.92	48.92	48.92	48.91	47.94
Walburg 37	6225CN	Maastricht	46	7.5		48.71	48.71	50.36	50.24	50.11	49.21	48.73	48.68	48.62	48.52	48.32	47.45
Walburg 38	6225CN	Maastricht	46	7.5		47.58	48.00	49.78	49.73	49.69	48.12	47.68	47.68	47.68	47.68	47.68	46.74
Walburg 39	6225CN	Maastricht	46	7.5		48.35	48.35	50.48	50.45	50.43	49.04	48.55	48.45	48.45	48.45	48.36	47.06
Walburg 40	6225CP	Maastricht	46	7.5		48.96	48.96	50.67	50.65	50.63	49.28	48.79	48.78	48.76	48.73	48.57	47.54
Walburg 41	6225CP	Maastricht	46	7.5		48.49	48.49	50.24	50.22	50.21	48.92	48.31	48.30	48.28	48.25	48.16	47.20
Walburg 42	6225CP	Maastricht	46	7.5		47.63	48.00	49.82	49.79	49.77	48.60	47.84	47.83	47.80	47.79	47.71	46.99
Walburg 43	6225CP	Maastricht	46	7.5		47.96	48.00	50.21	50.17	50.13	48.90	48.12	48.11	48.10	48.10	48.10	47.36
Walburg 44	6225CP	Maastricht	46	7.5		49.05	49.05	50.57	50.42	50.29	49.50	49.05	48.94	48.82	48.75	48.53	47.77
Walburg 44	6225CP	Maastricht	46	7.5		49.27	49.27	51.21	51.16	51.12	49.84	49.21	49.20	49.19	49.19	49.15	48.32
Walburg 45	6225CP	Maastricht	46	7.5		48.67	48.67	50.88	50.83	50.79	49.73	48.88	48.86	48.85	48.85	48.80	48.16
Walburg 46	6225CP	Maastricht	46	7.5		47.60	48.00	49.99	49.95	49.93	48.90	47.91	47.89	47.88	47.88	47.88	47.33
Walburg 47	6225CP	Maastricht	46	7.5		47.15	48.00	49.52	49.49	49.47	48.46	47.49	47.46	47.45	47.45	47.40	46.92
Walburg 48	6225CP	Maastricht	46	7.5		47.97	48.00	50.07	50.05	50.04	48.92	48.05	48.03	48.02	48.02	47.99	47.16
Walburg 49	6225CP	Maastricht	46	7.5		47.50	48.00	49.57	49.54	49.52	48.51	47.47	47.45	47.44	47.44	47.43	46.62
Walburg 51	6225CP	Maastricht	46	7.5		47.90	48.00	50.09	50.05	50.01	49.12	48.04	48.02	48.01	48.00	47.98	47.44
Walburg 52	6225CP	Maastricht	46	7.5		48.75	48.75	50.93	50.89	50.86	49.86	48.92	48.92	48.91	48.90	48.87	48.08
Walburg 53	6225CP	Maastricht	46	7.5		48.66	48.66	50.22	50.17	50.12	49.24	48.59	48.43	48.24	48.18	48.14	47.63
Walburg 55	6225CP	Maastricht	46	7.5		47.93	48.00	50.29	50.26	50.24	49.47	48.21	48.18	48.16	48.15	48.15	47.64
Walburg 56	6225CP	Maastricht	46	7.5		48.63	48.63	50.52	50.49	50.47	49.66	48.46	48.43	48.41	48.40	48.39	47.73
Westrand 30	6225AT	Maastricht	46	7.5		51.64	51.64	53.14	53.14	53.14	52.99	51.79	51.57	51.42	51.31	50.98	50.29
Westrand 31	6225AT	Maastricht	46	7.5		51.64	51.64	53.14	53.14	53.14	52.99	51.79	51.57	51.42	51.31	50.98	50.29
Westrand 32	6225AT	Maastricht	46	1.5		51.21	51.21	52.71	52.71	52.70	52.56	51.38	51.08	50.92	50.82	50.59	49.82
Westrand 32	6225AT	Maastricht	46	4.5		51.95	51.95	53.56	53.55	53.55	53.39	52.19	51.91	51.76	51.66	51.38	50.64
Westrand 32	6225AT	Maastricht	46	7.5		51.85	51.85	53.54	53.54	53.54	53.37	52.15	51.93	51.78	51.67	51.37	50.63
Westrand 33	6225AT	Maastricht	46	1.5		51.21	51.21	52.71	52.71	52.70	52.56	51.38	51.08	50.92	50.82	50.59	49.82
Westrand 33	6225AT	Maastricht	46	4.5		51.95	51.95	53.56	53.55	53.55	53.39	52.19	51.91	51.76	51.66	51.38	50.64
Westrand 33	6225AT	Maastricht	46	7.5		51.85	51.85	53.54	53.54	53.54	53.37	52.15	51.93	51.78	51.67	51.37	50.63
Westrand 34	6225AT	Maastricht	46	1.5		51.58	51.58	53.12	53.12	53.12	52.96	51.79	51.50	51.34	51.23	51.00	50.17
Westrand 34	6225AT	Maastricht	46	4.5		52.22	52.22	53.89	53.89	53.89	53.70	52.49	52.22	52.07	51.97	51.72	50.91
Westrand 34	6225AT	Maastricht	46	7.5		52.19	52.19	53.93	53.93	53.93	53.75	52.51	52.29	52.14	52.04	51.77	50.96
Westrand 35	6225AT	Maastricht	46	1.5		51.58	51.58	53.12	53.12	53.12	52.96	51.79	51.50	51.34	51.23	51.00	50.17
Westrand 35	6225AT	Maastricht	46	4.5		52.22	52.22	53.89	53.89	53.89	53.70	52.49	52.22	52.07	51.97	51.72	50.91
Westrand 35	6225AT	Maastricht	46	7.5		52.19	52.19	53.93	53.93	53.93	53.75	52.51	52.29	52.14	52.04	51.77	50.96
Westrand 36	6225AT	Maastricht	46	1.5		51.81	51.81	53.44	53.44	53.43	53.27	52.07	51.83	51.67	51.56	51.32	50.45
Westrand 36	6225AT	Maastricht	46	4.5		52.39	52.39	54.17	54.16	54.16	53.97	52.71	52.49	52.34	52.23	51.99	51.13
Westrand 36	6225AT	Maastricht	46	7.5		52.42	52.42	54.22	54.22	54.22	54.03	52.77	52.57	52.42	52.31	52.06	51.20
Westrand 37	6225AT	Maastricht	46	1.5		51.81	51.81	53.44	53.44	53.43	53.27	52.07	51.83	51.67	51.56	51.32	50.45
Westrand 37	6225AT	Maastricht	46	4.5		52.39	52.39	54.17	54.16	54.16	53.97	52.71	52.49	52.34	52.23	51.99	51.13
Westrand 37	6225AT	Maastricht	46	7.5		52.42	52.42	54.22	54.22	54.22	54.03	52.77	52.57	52.42	52.31	52.06	51.20
Westrand 38	6225AT	Maastricht	46	1.5		52.11	52.11	53.85	53.85	53.85	53.67	52.42	52.21	52.07	51.96	51.74	50.81
Westrand 38	6225AT	Maastricht	46	4.5		52.70	52.70	54.58	54.58	54.58	54.37	53.05	52.86	52.72	52.62	52.41	51.48
Westrand 38	6225AT	Maastricht	46	7.5		52.75	52.75	54.65	54.65	54.65	54.44	53.14	52.95	52.81	52.71	52.49	51.56
Westrand 39	6225AT	Maastricht	46	1.5		52.11	52.11	53.85	53.85	53.85	53.67	52.42	52.21	52.07	51.96	51.74	50.81
Westrand 39	6225AT	Maastricht	46	4.5		52.70	52.70	54.58	54.58	54.58	54.37	53.05	52.86	52.72	52.62	52.41	51.48
Westrand 39	6225AT	Maastricht	46	7.5		52.75	52.75	54.65	54.65	54.65	54.44	53.14	52.95	52.81	52.71	52.49	51.56
Westrand 40	6225AT	Maastricht	46	1.5		52.42	52.42	54.30	54.30	54.30	54.11	52.81	52.62	52.48	52.39	52.17	51.14
Westrand 40	6225AT	Maastricht	46	4.5		52.95	52.95	54.94	54.94	54.94	54.73	53.38	53.20	53.07	52.97	52.78	51.76
Westrand 40	6225AT	Maastricht	46	7.5		53.11	53.11	55.13	55.13	55.13	54.91	53.58	53.40	53.27	53.18	52.97	51.99
Westrand 41	6225AT	Maastricht	46	1.5		52.42	52.42	54.30	54.30	54.30	54.11	52.81	52.62	52.48	52.39	52.17	51.14
Westrand 41	6225AT	Maastricht	46	4.5		52.95	52.95	54.94	54.94	54.94	54.73	53.38	53.20	53.07	52.97	52.78	51.76
Westrand 41	6225AT	Maastricht	46	7.5		53.11	53.11	55.13	55.13	55.13	54.91	53.58	53.40	53.27	53.18	52.97	51.99
Westrand 42	6225AT	Maastricht	46	1.5		52.82	52.82	54.82	54.82	54.82	54.62	53.27	53.09	52.96	52.88	52.70	51.51
Westrand 42	6225AT	Maastricht	46	4.5		53.32	53.32	55.41	55.41	55.41	55.17	53.80	53.63	53.51	53.43	53.25	52.09
Westrand 42	6225AT	Maastricht	46	7.5		53.52	53.52	55.66	55.66	55.66	55.41	54.06	53.89	53.77	53.69	53.51	52.39
Westrand 43	6225AT	Maastricht	46	1.5		52.82	52.82	54.82	54.82	54.82	54.62	53.27	53.09	52.96	52.88	52.70	51.51
Westrand 43	6225AT	Maastricht	46	4.5		53.32	53.32	55.41	55.41	55.41	55.17	53.80	53.63	53.51	53.43	53.25	52.09
Westrand 43	6225AT	Maastricht	46	7.5		53.52	53.52	55.66	55.66	55.66	55.41	54.06	53.89	53.77	53.69	53.51	52.39
Westrand 44	6225AT	Maastricht	46	1.5		53.16	53.16	55.31	55.31	55.31	55.10	53.73	53.55	53.43	53.36	53.19	51.87
Westrand 44	6225AT	Maastricht	46	4.5		53.68	53.68	55.95	55.95	55.95	55.69	54.30	54.14	54.02	53.95	53.79	52.50
Westrand 44	6225AT	Maastricht	46	7.5		53.86	53.86	56.22	56.22	56.22	55.96	54.57	54.41	54.30	54.23	54.08	52.84
Westrand 45	6225AT	Maastricht	46	1.5		53.16	53.16	55.31	55.31	55.31	55.10	53.73	53.55	53.43	53.36	53.19	51.87
Westrand 45	6225AT	Maastricht	46	4.5		53.68	53.68	55.95	55.95	55.95	55.69	54.30	54.14	54.02	5		

Tabel B6.3.1
Rekenresultaten maatregelvariant sanering uit hoofdstuk 6.3

Adres	cluster	hoogte	Eerder vastgestelde Hogte waarde	Heersend in dB	Grenswaarde in dB	Toekomst zonder maatregelen	Toekomst met maat- regelvariant 4 in dB	Toekomst met maat- regelvariant 10 in dB	Toekomst met maat- regelvariant 11 in dB	Toekomst met maat- regelvariant 12 in dB	Toekomst met maat- regelvariant 13 in dB	Toekomst met maat- regelvariant 14 in dB	Toekomst met maat- regelvariant 15 in dB	Toekomst met maat- regelvariant 16 in dB	Toekomst met geadviseerde maatregelen
Westrand 51	6225AT	Maastricht	46	1.5	54.89	54.89	57.52	57.52	57.52	56.99	55.72	55.64	55.50	55.40	53.41
Westrand 51	6225AT	Maastricht	46	4.5	55.45	55.45	58.19	58.19	58.19	57.60	56.35	56.25	56.17	56.13	56.04
Westrand 51	6225AT	Maastricht	46	4.5	55.30	55.30	58.71	58.71	58.71	58.00	56.60	56.57	56.56	56.55	56.55
Westrand 51	6225AT	Maastricht	46	7.5	56.66	56.66	59.73	59.73	59.73	59.06	57.77	57.69	57.65	57.63	57.59
Westrand 51	6225AT	Maastricht	46	7.5	55.79	55.79	58.65	58.65	58.65	58.05	56.80	56.70	56.63	56.60	56.51
Westrand 92	6225AV	Maastricht	46	1.5	53.49	53.49	56.63	56.61	56.59	54.82	54.70	54.62	54.60	54.60	54.59
Westrand 92	6225AV	Maastricht	46	1.5	56.29	56.29	59.39	59.39	59.37	58.28	57.47	57.42	57.38	57.36	57.32
Westrand 92	6225AV	Maastricht	46	1.5	55.86	55.86	58.91	58.91	58.91	58.41	57.00	56.94	56.89	56.86	56.81
Westrand 92	6225AV	Maastricht	46	4.5	57.07	57.07	60.21	60.20	60.19	59.03	58.25	58.20	58.17	58.15	58.11
Westrand 92	6225AV	Maastricht	46	4.5	56.47	56.47	59.64	59.64	59.64	59.11	57.69	57.63	57.59	57.56	57.51
Westrand 92	6225AV	Maastricht	46	4.5	54.57	54.57	57.67	57.65	57.62	55.79	55.68	55.61	55.58	55.58	55.58
Westrand 92	6225AV	Maastricht	46	7.5	57.49	57.49	60.77	60.76	60.75	59.57	58.80	58.75	58.72	58.71	58.67
Westrand 92	6225AV	Maastricht	46	7.5	57.03	57.03	60.33	60.33	60.33	59.75	58.38	58.32	58.28	58.26	58.21
Westrand 92	6225AV	Maastricht	46	7.5	55.51	55.51	58.60	58.58	58.56	56.76	56.65	56.58	56.54	56.54	56.51
Westrand 94	6225AV	Maastricht	46	1.5	56.19	56.19	59.31	59.30	59.28	58.12	57.38	57.33	57.30	57.27	57.23
Westrand 94	6225AV	Maastricht	46	1.5	52.84	52.84	56.58	56.58	56.58	55.71	54.48	54.48	54.48	54.48	54.48
Westrand 94	6225AV	Maastricht	46	4.5	57.01	57.01	60.15	60.14	60.13	58.90	58.19	58.14	58.11	58.09	58.05
Westrand 94	6225AV	Maastricht	46	4.5	53.61	53.61	57.40	57.40	57.40	56.49	55.28	55.28	55.28	55.28	55.27
Westrand 94	6225AV	Maastricht	46	7.5	57.44	57.44	60.72	60.71	60.69	59.44	58.74	58.70	58.67	58.65	58.62
Westrand 94	6225AV	Maastricht	46	7.5	54.84	54.84	58.52	58.52	58.52	57.61	56.44	56.43	56.42	56.42	56.40
Westrand 96	6225AV	Maastricht	46	1.5	53.10	53.10	56.41	56.40	56.39	54.69	54.45	54.39	54.39	54.39	54.38
Westrand 96	6225AV	Maastricht	46	1.5	56.20	56.20	59.29	59.28	59.27	58.06	57.37	57.32	57.28	57.26	57.22
Westrand 96	6225AV	Maastricht	46	4.5	53.86	53.86	56.94	56.92	56.90	55.20	54.96	54.90	54.89	54.88	54.87
Westrand 96	6225AV	Maastricht	46	4.5	57.05	57.05	60.15	60.14	60.13	58.86	58.19	58.15	58.12	58.09	58.05
Westrand 96	6225AV	Maastricht	46	7.5	54.78	54.78	57.83	57.81	57.79	56.13	55.91	55.85	55.83	55.82	55.76
Westrand 96	6225AV	Maastricht	46	7.5	57.48	57.48	60.72	60.71	60.70	59.41	58.75	58.71	58.68	58.66	58.63
Westrand 98	6225AV	Maastricht	46	1.5	56.05	56.05	59.21	59.20	59.18	57.94	57.28	57.23	57.20	57.18	57.14
Westrand 98	6225AV	Maastricht	46	1.5	52.79	52.79	56.30	56.30	56.29	55.24	54.22	54.21	54.21	54.21	54.21
Westrand 98	6225AV	Maastricht	46	4.5	53.39	53.39	56.80	56.79	56.78	55.78	54.69	54.69	54.69	54.69	54.69
Westrand 98	6225AV	Maastricht	46	4.5	56.93	56.93	60.08	60.07	60.05	58.76	58.12	58.07	58.04	58.02	57.98
Westrand 98	6225AV	Maastricht	46	7.5	57.36	57.36	60.65	60.64	60.62	59.30	58.68	58.64	58.61	58.59	58.56
Westrand 98	6225AV	Maastricht	46	7.5	54.83	54.83	58.05	58.03	58.01	57.05	56.02	56.00	55.99	55.98	55.97
Westrand 100	6225AV	Maastricht	46	1.5	56.05	56.05	59.27	59.26	59.25	57.97	57.34	57.29	57.26	57.24	57.21
Westrand 100	6225AV	Maastricht	46	1.5	53.18	53.18	56.40	56.39	56.38	54.66	54.40	54.37	54.37	54.36	54.36
Westrand 100	6225AV	Maastricht	46	4.5	53.92	53.92	57.13	57.12	57.11	55.35	55.09	55.05	55.05	55.04	55.04
Westrand 100	6225AV	Maastricht	46	4.5	56.94	56.94	60.15	60.14	60.12	58.79	58.18	58.13	58.10	58.08	58.05
Westrand 100	6225AV	Maastricht	46	7.5	54.81	54.81	58.04	58.04	58.03	56.27	56.05	56.01	56.00	55.99	55.96
Westrand 100	6225AV	Maastricht	46	7.5	57.38	57.38	60.72	60.71	60.69	59.33	58.75	58.70	58.67	58.66	58.62
Westrand 102	6225AV	Maastricht	46	1.5	56.01	56.01	59.25	59.24	59.22	57.89	57.31	57.26	57.23	57.21	57.18
Westrand 102	6225AV	Maastricht	46	1.5	52.89	52.89	56.14	56.14	56.14	55.06	54.05	54.05	54.05	54.05	54.05
Westrand 102	6225AV	Maastricht	46	4.5	56.91	56.91	60.12	60.10	60.10	58.72	58.15	58.11	58.09	58.07	58.03
Westrand 102	6225AV	Maastricht	46	4.5	53.36	53.36	56.75	56.74	56.73	55.69	54.65	54.64	54.64	54.64	54.64
Westrand 102	6225AV	Maastricht	46	7.5	57.34	57.34	60.71	60.69	60.68	59.27	58.72	58.68	58.66	58.64	58.61
Westrand 102	6225AV	Maastricht	46	7.5	54.84	54.84	58.02	58.00	57.99	56.92	55.98	55.97	55.96	55.95	55.94
Westrand 108	6225AV	Maastricht	46	1.5	55.34	55.34	58.64	58.64	58.64	57.52	56.66	56.61	56.58	56.56	56.54
Westrand 108	6225AV	Maastricht	46	1.5	56.03	56.03	59.11	59.11	59.09	57.65	57.17	57.13	57.09	57.07	57.04
Westrand 108	6225AV	Maastricht	46	4.5	56.06	56.06	59.40	59.40	59.40	58.23	57.39	57.34	57.31	57.29	57.27
Westrand 108	6225AV	Maastricht	46	4.5	56.93	56.93	59.99	59.98	59.96	58.46	58.01	57.97	57.94	57.92	57.89
Westrand 108	6225AV	Maastricht	46	7.5	57.38	57.38	60.57	60.56	60.54	59.01	58.58	58.55	58.52	58.50	58.47
Westrand 108	6225AV	Maastricht	46	7.5	56.80	56.80	60.16	60.16	60.16	58.97	58.17	58.12	58.09	58.07	58.05
Westrand 110	6225AV	Maastricht	46	1.5	55.91	55.91	59.06	59.05	59.03	57.55	57.07	57.04	57.02	57.00	56.99
Westrand 110	6225AV	Maastricht	46	1.5	54.86	54.86	57.76	57.74	57.71	55.79	55.78	55.72	55.71	55.71	55.69
Westrand 110	6225AV	Maastricht	46	4.5	56.06	56.06	58.81	58.79	58.76	56.81	56.80	56.77	56.75	56.74	56.73
Westrand 110	6225AV	Maastricht	46	4.5	56.87	56.87	59.97	59.96	59.94	58.42	57.99	57.95	57.92	57.91	57.87
Westrand 110	6225AV	Maastricht	46	7.5	56.72	56.72	59.58	59.56	59.54	57.62	57.59	57.57	57.54	57.53	57.51
Westrand 110	6225AV	Maastricht	46	7.5	57.33	57.33	60.56	60.54	60.53	58.97	58.57	58.53	58.51	58.49	58.46
Westrand 112	6225AV	Maastricht	46	1.5	55.83	55.83	58.96	58.95	58.93	57.40	57.00	56.96	56.93	56.91	56.88
Westrand 112	6225AV	Maastricht	46	1.5	54.26	54.26	58.01	58.01	58.01	56.59	55.98	55.94	55.93	55.93	55.93
Westrand 112	6225AV	Maastricht	46	4.5	56.86	56.86	59.87	59.85	59.84	58.27	57.88	57.84	57.82	57.80	57.77
Westrand 112	6225AV	Maastricht	46	4.5	55.21	55.21	58.92	58.92	58.92	57.46	56.85	56.81	56.80	56.80	56.80
Westrand 112	6225AV	Maastricht	46	7.5	57.32	57.32	60.46	60.44	60.43	58.83	58.47	58.43	58.41	58.39	58.37
Westrand 112	6225AV	Maastricht	46	7.5	56.01	56.01	59.71	59.71	59.70	58.24	57.65	57.61	57.60	57.60	57.59
Westrand 114	6225AV	Maastricht	46	1.5	53.22	53.22	56.03	56.00	55.96	54.14	54.07	54.02	53.98	53.97	49.54
Westrand 114	6225AV	Maastricht	46	1.5	55.82	55.82	58.94	58.92	58.90	57.34	56.97	56.93	56.90	56.86	56.86
Westrand 114	6225AV	Maastricht	46	4.5	54.39	54.39	56.60	56.57	56.53	54.78	54.68	54.62	54.57	54.55	54.54
Westrand 114	6225AV	Maastricht	46	4.5	56.93	56.93	59.83	59.81	59.80	58.21	57.84	57.80	57.78	57.76	57.73
Westrand 114	6225AV	Maastricht	46	7.5	57.39	57.39	60.42	60.41	60.40	58.78	58.43	58.40	58.38	58.36	58.33
Westrand 114	6225AV	Maastricht	46	7.5	55.15	55.15	57.53	57.50	57.46	55.75	55.59	55.55	55.51	55.50	55.47
Westrand 116	6225AV	Maastricht	46	1.5	52.58	52.58	56.44	56.44	56.43	54.92	54.36	54.36	54.36	54.36	54.36
Westrand 116	6225AV	Maastricht	46	1.5	55.73	55.73	58.88	58.86	58.84	57.24	56.89	56.86	56.83	56.82	56.80
Westrand 116	6225AV	Maastricht	46	4.5	56.89	56.89	59.76	59.74	59.72	58.10	57.76	57.72	57.70	57.68	57.65
Westrand 116	6225AV	Maastricht	46	4.5	53.63	53.63	57.25	57.22	57.20	55.72	55.14	55.13	55.13	55.13	55.13
Westrand 116	6225AV	Maastricht	46	7.5	54.52	54.52	58.05	58.02	58.00	56.51	55.97	55.97	55.96	55.96	55.95
Westrand 116	6225AV	Maastricht	46	7.5	57.37	57.37	60.36	60.35	60.33	58.69	58.37	58.34	58.31	58.30	58.27
Westrand 118	6225AV	Maastricht	46	1.5	55.82	55.82	58.86	58.84	58.82	57.21	56.87	56.84	56.82	56.80	56.78
Westrand 118	6225AV	Maastricht	46	1.5	53.35	53.35	56.12	56.09	56.05	54.20	54.14	54.09	5		

Tabel B6.3.1
 Rekenresultaten maatregelvariant sanering uit hoofdstuk 6.3

Adres			cluster	hoogte	Eerder vastgestelde Hogere waarde	Heersend in dB	Grenswaarde in dB	Toekomst zonder maatregelen	Toekomst met maatregelvariant 4 in dB	Toekomst met maatregelvariant 10 in dB	Toekomst met maatregelvariant 11 in dB	Toekomst met maatregelvariant 12 in dB	Toekomst met maatregelvariant 13 in dB	Toekomst met maatregelvariant 14 in dB	Toekomst met maatregelvariant 15 in dB	Toekomst met maatregelvariant 16 in dB	Toekomst met maatregelvariant 17 in dB	Toekomst met maatregelvariant 18 in dB	
Westrand 126	6225AV	Maastricht	46	1.5		52.69	52.69	56.22	56.22	56.22	54.66	54.23	54.19	54.16	54.15	54.13	49.56		
Westrand 126	6225AV	Maastricht	46	4.5		56.72	56.72	59.23	59.21	59.19	57.49	57.22	57.19	57.17	57.15	57.12	53.12		
Westrand 126	6225AV	Maastricht	46	4.5		54.14	54.14	57.32	57.32	57.31	55.72	55.30	55.25	55.22	55.19	55.17	51.41		
Westrand 126	6225AV	Maastricht	46	7.5		55.02	55.02	58.10	58.08	58.07	56.47	56.09	56.04	56.01	56.00	55.97	53.04		
Westrand 126	6225AV	Maastricht	46	7.5		57.45	57.45	59.82	59.80	59.78	58.06	57.80	57.78	57.76	57.74	57.72	54.58		
Westrand 128	6225AW	Maastricht	46	1.5		55.31	55.31	57.91	57.89	57.87	56.22	55.95	55.92	55.89	55.88	55.86	50.66		
Westrand 128	6225AW	Maastricht	46	4.5		53.51	53.51	55.06	55.00	54.94	53.39	53.08	53.04	53.02	53.02	53.00	49.97		
Westrand 128	6225AW	Maastricht	46	4.5		56.66	56.66	59.11	59.08	59.06	57.35	57.09	57.06	57.04	57.02	56.99	52.93		
Westrand 128	6225AW	Maastricht	46	7.5		57.42	57.42	59.70	59.68	59.66	57.92	57.69	57.66	57.64	57.63	57.60	54.39		
Westrand 130	6225AW	Maastricht	46	1.5		51.93	51.93	55.86	55.86	55.86	53.93	53.79	53.79	53.79	53.79	53.79	47.32		
Westrand 130	6225AW	Maastricht	46	1.5		55.16	55.16	57.70	57.68	57.65	56.01	55.74	55.71	55.69	55.68	55.66	50.34		
Westrand 130	6225AW	Maastricht	46	4.5		56.52	56.52	58.94	58.92	58.90	57.18	56.93	56.90	56.88	56.86	56.83	52.71		
Westrand 130	6225AW	Maastricht	46	4.5		53.14	53.14	56.76	56.76	56.76	54.77	54.62	54.62	54.62	54.62	54.62	49.47		
Westrand 130	6225AW	Maastricht	46	7.5		57.32	57.32	59.55	59.53	59.51	57.77	57.54	57.52	57.50	57.48	57.46	54.15		
Westrand 130	6225AW	Maastricht	46	7.5		54.20	54.20	57.61	57.60	57.60	55.67	55.50	55.50	55.49	55.49	55.48	51.65		
Westrand 132	6225AW	Maastricht	46	1.5		52.64	52.64	54.14	54.09	54.04	52.63	52.19	52.18	52.17	52.17	52.16	47.64		
Westrand 132	6225AW	Maastricht	46	1.5		55.01	55.01	57.41	57.39	57.37	55.73	55.46	55.43	55.41	55.40	55.38	49.92		
Westrand 132	6225AW	Maastricht	46	4.5		56.52	56.52	58.78	58.76	58.73	57.02	56.77	56.74	56.72	56.70	56.68	52.51		
Westrand 132	6225AW	Maastricht	46	7.5		57.31	57.31	59.42	59.39	59.37	57.63	57.40	57.38	57.36	57.34	57.32	53.92		
Westrand 134	6225AW	Maastricht	46	1.5		55.24	55.24	57.59	57.56	57.54	55.89	55.62	55.59	55.56	55.55	55.53	50.33		
Westrand 134	6225AW	Maastricht	46	1.5		51.56	51.56	55.08	55.08	55.08	53.06	52.99	52.98	52.98	52.98	52.98	46.36		
Westrand 134	6225AW	Maastricht	46	4.5		56.48	56.48	58.73	58.70	58.67	56.95	56.71	56.69	56.66	56.65	56.62	52.55		
Westrand 134	6225AW	Maastricht	46	4.5		52.79	52.79	56.13	56.11	56.10	54.07	54.00	54.00	54.00	54.00	54.00	48.45		
Westrand 134	6225AW	Maastricht	46	7.5		57.22	57.22	59.34	59.32	59.29	57.55	57.33	57.31	57.29	57.27	57.25	53.96		
Westrand 134	6225AW	Maastricht	46	7.5		54.25	54.25	57.17	57.15	57.13	55.24	55.11	55.09	55.08	55.07	55.06	51.28		
Westrand 136	6225AW	Maastricht	46	1.5		55.06	55.06	57.34	57.31	57.28	55.66	55.39	55.36	55.34	55.33	55.30	50.15		
Westrand 136	6225AW	Maastricht	46	4.5		56.37	56.37	58.56	58.53	58.50	56.79	56.55	56.53	56.50	56.49	56.46	52.42		
Westrand 136	6225AW	Maastricht	46	7.5		57.11	57.11	59.18	59.16	59.13	57.39	57.18	57.15	57.13	57.12	57.09	53.80		
Westrand 138	6225AW	Maastricht	46	1.5		51.75	51.75	54.67	54.67	54.66	52.65	52.62	52.62	52.62	52.62	52.61	45.37		
Westrand 138	6225AW	Maastricht	46	1.5		55.08	55.08	57.12	57.09	57.06	55.44	55.18	55.14	55.12	55.11	55.08	49.94		
Westrand 138	6225AW	Maastricht	46	4.5		52.70	52.70	55.66	55.65	55.64	53.57	53.53	53.53	53.53	53.53	53.52	47.55		
Westrand 138	6225AW	Maastricht	46	4.5		56.42	56.42	58.38	58.34	58.31	56.60	56.37	56.34	56.32	56.31	56.28	52.28		
Westrand 138	6225AW	Maastricht	46	7.5		54.22	54.22	56.78	56.74	56.71	54.78	54.70	54.70	54.69	54.69	54.68	50.66		
Westrand 138	6225AW	Maastricht	46	7.5		57.16	57.16	59.02	58.99	58.96	57.22	57.01	56.99	56.97	56.96	56.93	53.62		
Westrand 140	6225AW	Maastricht	46	1.5		55.07	55.07	56.98	56.95	56.92	55.30	55.05	55.02	54.99	54.98	54.95	49.81		
Westrand 140	6225AW	Maastricht	46	4.5		56.42	56.42	58.26	58.23	58.20	56.49	56.26	56.23	56.21	56.20	56.17	52.19		
Westrand 140	6225AW	Maastricht	46	7.5		57.15	57.15	58.92	58.90	58.87	57.12	56.92	56.89	56.87	56.86	56.83	53.52		
Westrand 142	6225AW	Maastricht	46	1.5		52.55	52.55	55.20	55.20	55.20	53.22	53.14	53.14	53.14	53.14	53.14	45.67		
Westrand 142	6225AW	Maastricht	46	1.5		54.96	54.96	56.78	56.75	56.71	55.09	54.85	54.82	54.79	54.78	54.75	49.63		
Westrand 142	6225AW	Maastricht	46	4.5		56.32	56.32	58.09	58.06	58.02	56.31	56.09	56.06	56.04	56.03	56.00	52.04		
Westrand 142	6225AW	Maastricht	46	4.5		54.06	54.06	56.64	56.64	56.64	54.59	54.52	54.52	54.52	54.52	54.51	47.97		
Westrand 142	6225AW	Maastricht	46	7.5		55.37	55.37	57.79	57.78	57.77	55.77	55.58	55.58	55.57	55.57	55.56	50.92		
Westrand 142	6225AW	Maastricht	46	7.5		57.03	57.03	58.76	58.73	58.70	56.95	56.76	56.73	56.71	56.70	56.67	53.40		
Westrand 144	6225AW	Maastricht	46	1.5		54.83	54.83	56.63	56.59	56.56	54.93	54.70	54.67	54.65	54.63	54.61	49.50		
Westrand 144	6225AW	Maastricht	46	4.5		56.22	56.22	57.95	57.91	57.88	56.17	55.95	55.92	55.90	55.89	55.86	51.93		
Westrand 144	6225AW	Maastricht	46	7.5		56.93	56.93	58.63	58.60	58.57	56.82	56.62	56.60	56.58	56.57	56.54	53.31		
Westrand 146	6225AW	Maastricht	46	1.5		53.34	53.34	55.55	55.55	55.55	53.65	53.50	53.50	53.50	53.50	53.50	46.20		
Westrand 146	6225AW	Maastricht	46	1.5		54.73	54.73	56.50	56.47	56.43	54.82	54.60	54.57	54.54	54.53	54.48	49.49		
Westrand 146	6225AW	Maastricht	46	4.5		54.82	54.82	57.08	57.08	57.08	55.09	54.95	54.95	54.95	54.95	54.95	48.36		
Westrand 146	6225AW	Maastricht	46	4.5		56.11	56.11	57.80	57.76	57.72	56.01	55.80	55.78	55.76	55.74	55.71	51.82		
Westrand 146	6225AW	Maastricht	46	7.5		55.89	55.89	58.12	58.12	58.12	56.16	56.01	56.01	56.00	56.00	55.99	50.88		
Westrand 146	6225AW	Maastricht	46	7.5		56.80	56.80	58.47	58.44	58.41	56.66	56.48	56.45	56.44	56.42	56.40	53.24		
Westrand 148	6225AW	Maastricht	46	1.5		54.71	54.71	56.42	56.38	56.34	54.77	54.53	54.49	54.45	54.43	54.40	49.60		
Westrand 148	6225AW	Maastricht	46	4.5		56.04	56.04	57.68	57.64	57.60	55.90	55.69	55.66	55.64	55.63	55.60	51.70		
Westrand 148	6225AW	Maastricht	46	7.5		56.74	56.74	58.35	58.32	58.28	56.54	56.36	56.34	56.32	56.30	56.27	53.17		

Tabel B6.3.1
Rekenresultaten maatregelvariant sanering uit hoofdstuk 6.3

Adres			cluser	hoogte	Eerder vastgestelde Hogere waarde	Heersend in dB	Grenswaarde in dB	Toekomst zonder maatregelen	Toekomst met maat- regelvariant 1 in dB	Toekomst met maat- regelvariant 2 in dB	Toekomst met maat- regelvariant 3 in dB	Toekomst met maat- regelvariant 4 in dB	Toekomst met maat- regelvariant 5 in dB	Toekomst met maat- regelvariant 6 in dB	Toekomst met maat- regelvariant 7 in dB	Toekomst met geadopteerde maatregelen
Burghstraat 8	6227RR	Maastricht	62	1.5	50.54	50.54	52.04	52.03	52.02	52.02	52.02	52.02	52.01	52.02	50.17	
Keersboomgaard 26	6227EX	Maastricht	62	4.5	55.36	55.36	56.98	56.95	56.70	56.56	56.53	56.50	56.56	54.43	54.42	
Keersboomgaard 28	6227EX	Maastricht	62	4.5	53.38	53.38	54.95	54.94	54.72	54.56	54.54	54.47	54.55	52.62	52.52	
Keersboomgaard 30	6227EX	Maastricht	62	4.5	53.38	53.38	54.95	54.94	54.72	54.56	54.54	54.47	54.55	52.62	52.52	
Keersboomgaard 32	6227EX	Maastricht	62	4.5	53.38	53.38	54.95	54.94	54.72	54.56	54.54	54.47	54.55	52.62	52.52	
Keersboomgaard 34	6227EX	Maastricht	62	4.5	53.38	53.38	54.95	54.94	54.72	54.56	54.54	54.47	54.55	52.62	52.52	
Keersboomgaard 36	6227EX	Maastricht	62	4.5	53.38	53.38	54.95	54.94	54.72	54.56	54.54	54.47	54.55	52.62	52.52	
Kerkegaard 27	6227ET	Maastricht	62	1.5	48.40	48.4	50.28	50.21	49.86	49.73	49.64	49.61	49.71	48.33	48.27	
Kerkegaard 27	6227ET	Maastricht	62	4.5	49.02	49.02	50.92	50.79	50.55	50.39	50.29	50.25	50.39	48.97	48.97	
Kerkegaard 27	6227ET	Maastricht	62	7.5	49.23	49.23	51.28	51.28	51.04	50.89	50.78	50.74	50.89	49.38	49.40	
Kerkegaard 29	6227ET	Maastricht	62	1.5	48.40	48.4	50.28	50.21	49.86	49.73	49.64	49.61	49.71	48.33	48.27	
Kerkegaard 29	6227ET	Maastricht	62	4.5	49.02	49.02	50.92	50.79	50.55	50.39	50.29	50.25	50.39	48.97	48.97	
Kerkegaard 29	6227ET	Maastricht	62	7.5	49.23	49.23	51.28	51.28	51.04	50.89	50.78	50.74	50.89	49.38	49.40	
Kerkegaard 31	6227ET	Maastricht	62	1.5	48.40	48.4	50.28	50.21	49.86	49.73	49.64	49.61	49.71	48.33	48.27	
Kerkegaard 31	6227ET	Maastricht	62	4.5	49.02	49.02	50.92	50.79	50.55	50.39	50.29	50.25	50.39	48.97	48.97	
Kerkegaard 31	6227ET	Maastricht	62	7.5	49.23	49.23	51.28	51.28	51.04	50.89	50.78	50.74	50.89	49.38	49.40	
Kerkegaard 33	6227ET	Maastricht	62	1.5	50.25	50.25	51.97	51.85	51.58	51.47	51.40	51.36	51.43	50.22	50.01	
Kerkegaard 33	6227ET	Maastricht	62	4.5	49.74	49.74	51.76	51.73	51.49	51.35	51.25	51.20	51.35	49.75	49.72	
Kerkegaard 35	6227ET	Maastricht	62	1.5	50.25	50.25	51.97	51.85	51.58	51.47	51.40	51.36	51.43	50.22	50.01	
Kerkegaard 35	6227ET	Maastricht	62	4.5	49.74	49.74	51.76	51.73	51.49	51.35	51.25	51.20	51.35	49.75	49.72	
Kerkegaard 37	6227ET	Maastricht	62	1.5	50.25	50.25	51.97	51.85	51.58	51.47	51.40	51.36	51.43	50.22	50.01	
Kerkegaard 37	6227ET	Maastricht	62	4.5	49.74	49.74	51.76	51.73	51.49	51.35	51.25	51.20	51.35	49.75	49.72	
Kerkegaard 39	6227ET	Maastricht	62	1.5	50.25	50.25	51.97	51.85	51.58	51.47	51.40	51.36	51.43	50.22	50.01	
Kerkegaard 39	6227ET	Maastricht	62	4.5	49.74	49.74	51.76	51.73	51.49	51.35	51.25	51.20	51.35	49.75	49.72	
Kerkegaard 41	6227ET	Maastricht	62	1.5	51.70	51.7	53.25	53.07	52.80	52.68	52.63	52.59	52.61	51.41	51.22	
Kerkegaard 41	6227ET	Maastricht	62	4.5	51.33	51.33	53.34	53.28	53.01	52.87	52.81	52.75	52.87	51.21	51.21	
Kerkegaard 55	6227ET	Maastricht	62	4.5	51.29	51.29	52.79	52.55	52.47	52.34	52.26	52.19	52.13	51.54	51.03	
Kerkegaard 57	6227ET	Maastricht	62	4.5	51.29	51.29	52.79	52.55	52.47	52.34	52.26	52.19	52.13	51.54	51.03	
Kerkegaard 59	6227ET	Maastricht	62	4.5	51.29	51.29	52.79	52.55	52.47	52.34	52.26	52.19	52.13	51.54	51.03	
Sint Josephstraat 101	6227SL	Maastricht	62	1.5	52.77	52.77	55.21	55.20	55.20	55.20	55.20	55.20	55.20	55.20	55.09	
Sint Josephstraat 101	6227SL	Maastricht	62	1.5	52.98	52.98	55.28	55.27	55.27	55.27	55.27	55.27	55.27	55.26	55.16	
Sint Josephstraat 101	6227SL	Maastricht	62	4.5	54.91	54.91	56.70	56.69	56.69	56.69	56.69	56.69	56.68	56.69	56.57	
Sint Josephstraat 101	6227SL	Maastricht	62	7.5	55.84	55.84	57.53	57.52	57.52	57.52	57.52	57.52	57.51	57.52	57.40	
Sint Josephstraat 103	6227SL	Maastricht	62	1.5	52.77	52.77	55.21	55.20	55.20	55.20	55.20	55.20	55.20	55.20	55.09	
Sint Josephstraat 103	6227SL	Maastricht	62	1.5	52.98	52.98	55.28	55.27	55.27	55.27	55.27	55.27	55.26	55.27	55.16	
Sint Josephstraat 103	6227SL	Maastricht	62	4.5	54.91	54.91	56.70	56.69	56.69	56.69	56.69	56.69	56.68	56.69	56.57	
Sint Josephstraat 103	6227SL	Maastricht	62	7.5	55.84	55.84	57.53	57.52	57.52	57.52	57.52	57.52	57.51	57.52	57.40	
Sint Josephstraat 105	6227SL	Maastricht	62	1.5	57.98	57.98	60.67	60.67	60.67	60.67	60.67	60.67	60.67	60.67	60.59	
Sint Josephstraat 105	6227SL	Maastricht	62	1.5	54.50	54.5	57.49	57.48	57.48	57.48	57.48	57.48	57.48	57.48	57.43	
Sint Josephstraat 105	6227SL	Maastricht	62	4.5	56.33	56.33	59.25	59.25	59.25	59.25	59.25	59.25	59.24	59.25	59.20	
Sint Josephstraat 105	6227SL	Maastricht	62	7.5	57.25	57.25	59.85	59.85	59.85	59.85	59.85	59.85	59.85	59.85	59.81	
Sint Josephstraat 107	6227SL	Maastricht	62	1.5	57.98	57.98	60.67	60.67	60.67	60.67	60.67	60.67	60.67	60.67	60.59	
Sint Josephstraat 107	6227SL	Maastricht	62	1.5	54.50	54.5	57.49	57.48	57.48	57.48	57.48	57.48	57.48	57.48	57.43	
Sint Josephstraat 107	6227SL	Maastricht	62	4.5	56.33	56.33	59.25	59.25	59.25	59.25	59.25	59.25	59.24	59.25	59.20	
Sint Josephstraat 107	6227SL	Maastricht	62	7.5	57.25	57.25	59.85	59.85	59.85	59.85	59.85	59.85	59.85	59.85	59.81	
Cruyshaag 36	6228EJ	Maastricht	63	1.5	49.54	49.54	51.16	50.86	50.68	50.60	50.60	50.60	50.49	49.61	49.06	
Cruyshaag 38	6228EJ	Maastricht	63	1.5	49.54	49.54	51.16	50.86	50.68	50.60	50.60	50.60	50.49	49.61	49.06	
Cruyshaag 50	6228EJ	Maastricht	63	1.5	50.91	50.91	52.48	52.21	52.02	51.93	51.92	51.92	51.84	50.78	50.36	
Cruyshaag 50	6228EJ	Maastricht	63	1.5	50.96	50.96	52.47	52.21	51.99	51.91	51.89	51.89	51.82	50.80	50.37	
Cruyshaag 66 A	6228LA	Maastricht	63	1.5	53.23	53.23	55.20	54.90	54.84	54.78	54.74	54.74	54.73	52.88	52.67	
Cruyshaag 66 B	6228LA	Maastricht	63	4.5	55.39	55.39	57.27	57.03	56.92	56.86	56.82	56.81	56.79	54.97	54.62	
Cruyshaag 66 C	6228LA	Maastricht	63	7.5	56.02	56.02	57.84	57.64	57.52	57.44	57.36	57.35	57.38	55.60	55.30	
Cruyshaag 66 D	6228LA	Maastricht	63	10.5	56.58	56.58	58.40	58.20	58.09	57.98	57.86	57.84	57.92	56.28	56.02	
Cruyshaag 66 E	6228LA	Maastricht	63	13.5	57.34	57.34	59.17	59.00	58.90	58.78	58.58	58.53	58.73	57.31	57.10	
Cruyshaag 68 A	6228LA	Maastricht	63	1.5	53.23	53.23	55.20	54.90	54.84	54.78	54.74	54.74	54.73	52.88	52.67	
Cruyshaag 68 B	6228LA	Maastricht	63	4.5	55.39	55.39	57.27	57.03	56.92	56.86	56.82	56.81	56.79	54.97	54.62	
Cruyshaag 68 C	6228LA	Maastricht	63	7.5	56.02	56.02	57.84	57.64	57.52	57.44	57.36	57.35	57.38	55.60	55.30	
Cruyshaag 68 D	6228LA	Maastricht	63	10.5	56.58	56.58	58.40	58.20	58.09	57.98	57.86	57.84	57.92	56.28	56.02	
Cruyshaag 68 E	6228LA	Maastricht	63	13.5	57.34	57.34	59.17	59.00	58.90	58.78	58.58	58.53	58.73	57.31	57.10	
Cruyshaag 70 B	6228LA	Maastricht	63	1.5	52.24	52.24	54.21	53.98	53.87	53.83	53.82	53.82	53.77	51.98	51.61	
Cruyshaag 70 C	6228LA	Maastricht	63	4.5	53.41	53.41	55.31	55.09	54.93	54.89	54.88	54.88	54.83	52.90	52.57	
Cruyshaag 70 D	6228LA	Maastricht	63	7.5	53.80	53.8	55.69	55.49	55.33	55.25	55.24	55.24	55.20	53.25	52.95	
Cruyshaag 70 E	6228LA	Maastricht	63	10.5	53.90	53.9	55.88	55.69	55.53	55.42	55.42	55.42	55.37	53.43	53.15	
Cruyshaag 72 B	6228LA	Maastricht	63	4.5	53.41	53.41	55.31	55.09	54.93	54.89	54.88	54.88	54.83	52.90	52.57	
Cruyshaag 72 C	6228LA	Maastricht	63	7.5	53.80	53.8	55.69	55.49	55.33	55.25	55.24	55.24	55.20	53.25	52.95	
Cruyshaag 72 D	6228LA	Maastricht	63	10.5	53.90	53.9	55.88	55.69	55.53	55.42	55.42	55.42	55.37	53.43	53.15	
Cruyshaag 74 B	6228LB	Maastricht	63	1.5	52.53	52.53	54.45	54.21	54.07	54.00	54.00	54.00	53.93	52.33	51.97	
Cruyshaag 74 C	6228LB	Maastricht	4.5	4.5	53.32	53.32	55.24	55.02	54.85	54.77	54.76	54.76	54.70	52.99	52.64	
Cruyshaag 74 D	6228LB	Maastricht	7.5	7.5	53.61	53.61	55.57	55.37	55.20	55.09	55.08	55.08	55.03	53.24	52.95	
Cruyshaag 76 B	6228LB	Maastricht	4.5	4.5	53.32	53.32	55.24	55.02	54.85	54.77	54.76	54.76	54.70	52.99	52.64	
Cruyshaag 76 C	6228LB	Maastricht	7.5	7.5	53.61	53.61	55.57	55.37	55.20	55.09	55.08	55.08	55.03	53.24	52.95	
Cruyshaag 78 B	6228LB	Maastricht	4.5	4.5	53.32	53.32	55.24	55.02	54.85	54.77	54.76	54.76	54.70	52.99	52.64	
Cruyshaag 78 C	6228LB	Maastricht	7.5	7.5	53.61	53.61	55.57	55.37	55.20	55.09	55.08	55.08	55.03	53.24	52.95	

Tabel B6.3.1
 Rekenresultaten maatregelvariant sanering uit hoofdstuk 6.3

Adres	cluster	hoogte	Eerden vastgestelde Hoogte waarde	Toekomst met geactualiseerde maatregelen	Toekomst met maatregelvariant 100 x 200 schermen	Toekomst met maatregelvariant 3, in de dijk	Toekomst met maatregelvariant 4, in de dijk	Toekomst met maatregelvariant 5, in de dijk	Toekomst met maatregelvariant 6, in de dijk	Toekomst met maatregelvariant 7, in de dijk	Toekomst met maatregelvariant 8, in de dijk	Toekomst met maatregelvariant 9, in de dijk	Toekomst met maatregelvariant 10, in de dijk	Toekomst met maatregelvariant 11, in de dijk	Toekomst met maatregelvariant 12, in de dijk	Toekomst met maatregelvariant 13, in de dijk	Toekomst met maatregelvariant 14, in de dijk	Toekomst met maatregelvariant 15, in de dijk	Toekomst met maatregelvariant 16, in de dijk	Toekomst met maatregelvariant 17, in de dijk	Toekomst met maatregelvariant 18, in de dijk	Toekomst met maatregelvariant 19, in de dijk	Toekomst met maatregelvariant 20, in de dijk	Toekomst met maatregelvariant 21, in de dijk	Toekomst met maatregelvariant 22, in de dijk	Toekomst met maatregelvariant 23, in de dijk	Toekomst met maatregelvariant 24, in de dijk	Toekomst met maatregelvariant 25, in de dijk	Toekomst met maatregelvariant 26, in de dijk	Toekomst met maatregelvariant 27, in de dijk	Toekomst met maatregelvariant 28, in de dijk	Toekomst met maatregelvariant 29, in de dijk	Toekomst met maatregelvariant 30, in de dijk	Toekomst met maatregelvariant 31, in de dijk	Toekomst met maatregelvariant 32, in de dijk	Toekomst met maatregelvariant 33, in de dijk	Toekomst met maatregelvariant 34, in de dijk	Toekomst met maatregelvariant 35, in de dijk	Toekomst met maatregelvariant 36, in de dijk	Toekomst met maatregelvariant 37, in de dijk	Toekomst met maatregelvariant 38, in de dijk	Toekomst met maatregelvariant 39, in de dijk	Toekomst met maatregelvariant 40, in de dijk	Toekomst met maatregelvariant 41, in de dijk	Toekomst met maatregelvariant 42, in de dijk	Toekomst met maatregelvariant 43, in de dijk	Toekomst met maatregelvariant 44, in de dijk	Toekomst met maatregelvariant 45, in de dijk	Toekomst met maatregelvariant 46, in de dijk	Toekomst met maatregelvariant 47, in de dijk	Toekomst met maatregelvariant 48, in de dijk	Toekomst met maatregelvariant 49, in de dijk	Toekomst met maatregelvariant 50, in de dijk	Toekomst met maatregelvariant 51, in de dijk	Toekomst met maatregelvariant 52, in de dijk	Toekomst met maatregelvariant 53, in de dijk	Toekomst met maatregelvariant 54, in de dijk	Toekomst met maatregelvariant 55, in de dijk	Toekomst met maatregelvariant 56, in de dijk	Toekomst met maatregelvariant 57, in de dijk	Toekomst met maatregelvariant 58, in de dijk	Toekomst met maatregelvariant 59, in de dijk	Toekomst met maatregelvariant 60, in de dijk	Toekomst met maatregelvariant 61, in de dijk	Toekomst met maatregelvariant 62, in de dijk	Toekomst met maatregelvariant 63, in de dijk	Toekomst met maatregelvariant 64, in de dijk	Toekomst met maatregelvariant 65, in de dijk	Toekomst met maatregelvariant 66, in de dijk	Toekomst met maatregelvariant 67, in de dijk	Toekomst met maatregelvariant 68, in de dijk	Toekomst met maatregelvariant 69, in de dijk	Toekomst met maatregelvariant 70, in de dijk	Toekomst met maatregelvariant 71, in de dijk	Toekomst met maatregelvariant 72, in de dijk	Toekomst met maatregelvariant 73, in de dijk	Toekomst met maatregelvariant 74, in de dijk	Toekomst met maatregelvariant 75, in de dijk	Toekomst met maatregelvariant 76, in de dijk	Toekomst met maatregelvariant 77, in de dijk	Toekomst met maatregelvariant 78, in de dijk	Toekomst met maatregelvariant 79, in de dijk	Toekomst met maatregelvariant 80, in de dijk	Toekomst met maatregelvariant 81, in de dijk	Toekomst met maatregelvariant 82, in de dijk	Toekomst met maatregelvariant 83, in de dijk	Toekomst met maatregelvariant 84, in de dijk	Toekomst met maatregelvariant 85, in de dijk	Toekomst met maatregelvariant 86, in de dijk	Toekomst met maatregelvariant 87, in de dijk	Toekomst met maatregelvariant 88, in de dijk	Toekomst met maatregelvariant 89, in de dijk	Toekomst met maatregelvariant 90, in de dijk	Toekomst met maatregelvariant 91, in de dijk	Toekomst met maatregelvariant 92, in de dijk	Toekomst met maatregelvariant 93, in de dijk	Toekomst met maatregelvariant 94, in de dijk	Toekomst met maatregelvariant 95, in de dijk	Toekomst met maatregelvariant 96, in de dijk	Toekomst met maatregelvariant 97, in de dijk	Toekomst met maatregelvariant 98, in de dijk	Toekomst met maatregelvariant 99, in de dijk	Toekomst met maatregelvariant 100, in de dijk
Westrand 146	6225AW	Maastricht	46	4.5	51.52	51.52	53.78	52.52	52.46	52.40	51.98	51.80	51.74	51.74	51.73	48.62	45.42																																																																																						
Westrand 146	6225AW	Maastricht	46	4.5	47.98	48	51.94	50.04	49.88	49.78	49.78	49.78	49.78	49.78	49.77	47.08	42.38																																																																																						
Westrand 146	6225AW	Maastricht	46	7.5	52.23	52.23	54.49	53.21	53.16	53.11	52.69	52.52	52.47	52.45	52.44	49.46	46.92																																																																																						
Westrand 146	6225AW	Maastricht	46	7.5	49.82	49.82	52.92	51.10	50.97	50.87	50.85	50.84	50.83	50.83	50.81	48.39	45.22																																																																																						
Westrand 148	6225AW	Maastricht	46	1.5	50.52	50.52	52.53	51.40	51.34	51.29	50.80	50.62	50.55	50.54	50.54	47.34	43.58																																																																																						
Westrand 148	6225AW	Maastricht	46	4.5	51.69	51.69	53.78	52.59	52.53	52.48	52.00	51.81	51.75	51.74	51.73	48.63	45.41																																																																																						
Westrand 148	6225AW	Maastricht	46	7.5	52.37	52.37	54.49	53.28	53.23	53.19	52.71	52.53	52.47	52.46	52.45	49.47	46.90																																																																																						
Westrand 154	6225AW	Maastricht	46	1.5	50.65	50.65	52.39	51.38	51.34	51.30	50.71	50.43	50.38	50.38	50.36	47.15	42.81																																																																																						
Westrand 154	6225AW	Maastricht	46	4.5	51.89	51.89	53.78	52.74	52.71	52.67	52.09	51.82	51.76	51.75	51.74	48.83	45.44																																																																																						
Westrand 154	6225AW	Maastricht	46	4.5	48.40	48.4	50.62	48.93	48.83	48.73	48.51	48.51	48.48	48.47	48.46	44.04	41.85																																																																																						
Westrand 156	6225AW	Maastricht	46	1.5	50.72	50.72	52.27	51.33	51.29	51.25	50.61	50.28	50.24	50.23	50.22	47.04	42.59																																																																																						
Westrand 156	6225AW	Maastricht	46	4.5	52.01	52.01	53.65	52.71	52.68	52.64	52.01	51.69	51.64	51.64	51.62	48.82	45.46																																																																																						
Westrand 158	6225AW	Maastricht	46	1.5	50.72	50.72	52.27	51.33	51.29	51.25	50.61	50.28	50.24	50.23	50.22	47.04	42.59																																																																																						
Westrand 158	6225AW	Maastricht	46	4.5	52.01	52.01	53.65	52.71	52.68	52.64	52.01	51.69	51.64	51.64	51.62	48.82	45.46																																																																																						
Westrand 160	6225AW	Maastricht	46	1.5	50.65	50.65	52.31	51.49	51.46	51.43	50.59	50.27	50.26	50.25	50.22	47.33	42.65																																																																																						
Westrand 160	6225AW	Maastricht	46	4.5	51.91	51.91	53.65	52.85	52.82	52.79	51.97	51.65	51.63	51.63	51.60	49.04	45.58																																																																																						
Westrand 162	6225AW	Maastricht	46	1.5	50.65	50.65	52.31	51.49	51.46	51.43	50.59	50.27	50.26	50.25	50.22	47.33	42.65																																																																																						
Westrand 162	6225AW	Maastricht	46	4.5	51.91	51.91	53.65	52.85	52.82	52.79	51.97	51.65	51.63	51.63	51.60	49.04	45.58																																																																																						

Tabel B6.3.1
Rekenresultaten maatregelvariant sanering uit hoofdstuk 6.3

Adres			cluster	hoogte	Grensvalde in dB	Toekomst zonder maatregelen	Toekomst met maatregelvariant 1, in dB	Toekomst met maatregelvariant 2, in dB	Toekomst met maatregelvariant 3, in dB	Toekomst met maatregelvariant 4, in dB	Toekomst met maatregelvariant 5, in dB	Toekomst met maatregelvariant 6, in dB	Toekomst met maatregelvariant 7, in dB	Toekomst met maatregelvariant 8, in dB	Toekomst met geadviseerde maatregelen
Kasteel Bleienbeekstraat 1 A	6222XG	Maastricht	43	4,5	48	58,46	49,60	46,04	43,62	41,99	40,89	39,08	39,51	39,08	53,47
Kasteel Bleienbeekstraat 1 A	6222XG	Maastricht	43	4,5	48	61,70	51,68	48,36	46,28	44,69	43,46	41,26	41,81	41,26	55,95
Kasteel Bleienbeekstraat 1 B	6222XG	Maastricht	43	7,5	48	62,50	57,04	54,67	51,17	48,07	46,10	42,67	43,52	42,67	58,27
Kasteel Bleienbeekstraat 1 B	6222XG	Maastricht	43	7,5	48	58,86	53,34	50,44	48,18	44,52	42,71	39,73	40,40	39,73	55,28
Kasteel Bleienbeekstraat 1 C	6222XG	Maastricht	43	10,5	48	62,67	59,63	57,78	55,61	53,60	50,48	44,32	45,73	44,32	58,95
Kasteel Bleienbeekstraat 1 C	6222XG	Maastricht	43	10,5	48	58,83	55,64	53,69	51,38	49,52	47,55	41,11	42,38	41,11	55,75
Kasteel Bleienbeekstraat 1 D	6222XG	Maastricht	43	14	48	62,70	61,07	59,85	58,52	57,16	55,31	48,69	50,87	48,69	59,07
Kasteel Bleienbeekstraat 1 D	6222XG	Maastricht	43	14	48	58,77	56,80	55,73	53,96	52,25	50,73	45,63	47,91	45,63	55,82
Kasteel Bleienbeekstraat 3 A	6222XG	Maastricht	43	4,5	48	61,50	50,85	48,02	46,05	44,56	43,42	41,38	41,88	41,38	55,47
Kasteel Bleienbeekstraat 3 B	6222XG	Maastricht	43	7,5	48	62,40	56,57	54,03	50,44	47,70	45,94	42,82	43,60	42,82	57,93
Kasteel Bleienbeekstraat 3 C	6222XG	Maastricht	43	10,5	48	62,65	59,38	57,51	55,45	52,89	50,07	44,40	45,67	44,40	58,82
Kasteel Bleienbeekstraat 3 D	6222XG	Maastricht	43	14	48	62,72	60,97	59,72	58,32	56,87	55,26	48,47	50,53	48,47	59,01
Kasteel Bleienbeekstraat 5 A	6222XG	Maastricht	43	4,5	48	61,38	50,39	47,76	45,90	44,51	43,46	41,63	42,07	41,63	55,08
Kasteel Bleienbeekstraat 5 B	6222XG	Maastricht	43	7,5	48	62,36	56,31	53,42	49,83	47,43	45,78	42,89	43,60	42,89	57,69
Kasteel Bleienbeekstraat 5 C	6222XG	Maastricht	43	10,5	48	62,66	59,19	57,28	55,26	52,29	49,53	44,32	45,50	44,32	58,71
Kasteel Bleienbeekstraat 5 D	6222XG	Maastricht	43	14	48	62,74	60,84	59,60	58,17	56,62	55,07	47,82	49,97	47,82	58,95
Kasteel Bleienbeekstraat 7 A	6222XG	Maastricht	43	4,5	48	61,14	50,02	47,58	45,87	44,60	43,63	42,00	42,39	42,00	54,60
Kasteel Bleienbeekstraat 7 B	6222XG	Maastricht	43	7,5	48	62,20	56,08	52,74	49,37	47,32	45,82	43,21	43,84	43,21	57,48
Kasteel Bleienbeekstraat 7 C	6222XG	Maastricht	43	10,5	48	62,56	58,98	57,03	55,12	51,75	49,17	44,53	45,60	44,53	58,64
Kasteel Bleienbeekstraat 7 D	6222XG	Maastricht	43	14	48	62,69	60,70	59,49	58,06	56,43	54,95	47,50	49,74	47,50	58,95
Kasteel Bleienbeekstraat 9 A	6222XG	Maastricht	43	4,5	48	60,99	49,61	47,24	45,56	44,30	43,35	41,72	42,12	41,72	54,24
Kasteel Bleienbeekstraat 9 B	6222XG	Maastricht	43	7,5	48	62,08	55,82	52,05	48,91	47,01	45,55	43,01	43,63	43,01	57,31
Kasteel Bleienbeekstraat 9 C	6222XG	Maastricht	43	10,5	48	62,50	58,74	56,75	54,76	51,34	48,69	44,40	45,42	44,40	58,57
Kasteel Bleienbeekstraat 9 D	6222XG	Maastricht	43	14	48	62,67	60,54	59,32	57,92	56,20	54,59	47,09	49,36	47,09	58,96
Kasteel Bleienbeekstraat 11 A	6222XG	Maastricht	43	4,5	48	60,85	49,04	46,58	44,82	43,42	42,34	40,35	40,85	40,35	53,79
Kasteel Bleienbeekstraat 11 B	6222XG	Maastricht	43	7,5	48	61,99	55,41	51,26	48,29	46,37	44,84	41,99	42,71	41,99	57,04
Kasteel Bleienbeekstraat 11 C	6222XG	Maastricht	43	10,5	48	62,45	58,46	56,38	53,91	50,70	47,94	43,62	44,71	43,62	58,42
Kasteel Bleienbeekstraat 11 D	6222XG	Maastricht	43	14	48	62,67	60,34	59,09	57,74	55,95	53,83	46,51	48,84	46,51	58,88
Kasteel Bleienbeekstraat 13 A	6222XH	Maastricht	43	4,5	48	60,67	48,74	46,32	44,59	43,24	42,19	40,28	40,76	40,28	53,36
Kasteel Bleienbeekstraat 13 B	6222XH	Maastricht	43	7,5	48	61,86	54,86	50,77	48,01	46,16	44,69	41,97	42,66	41,97	56,79
Kasteel Bleienbeekstraat 13 C	6222XH	Maastricht	43	10,5	48	62,35	58,23	56,17	53,32	50,36	47,67	43,67	44,67	43,67	58,30
Kasteel Bleienbeekstraat 13 D	6222XH	Maastricht	43	14	48	62,64	60,20	58,93	57,60	55,85	53,34	46,41	48,64	46,41	58,83
Kasteel Bleienbeekstraat 15 A	6222XH	Maastricht	43	4,5	48	56,69	45,49	43,66	42,46	41,54	40,85	39,54	39,90	39,54	49,86
Kasteel Bleienbeekstraat 15 A	6222XH	Maastricht	43	4,5	48	60,37	48,29	45,95	44,32	43,06	42,10	40,41	40,82	40,41	52,69
Kasteel Bleienbeekstraat 15 B	6222XH	Maastricht	43	7,5	48	57,64	49,69	46,35	44,45	43,06	42,02	40,13	40,61	40,13	53,00
Kasteel Bleienbeekstraat 15 B	6222XH	Maastricht	43	7,5	48	61,57	53,91	50,04	47,61	45,86	44,52	42,07	42,68	42,07	56,46
Kasteel Bleienbeekstraat 15 C	6222XH	Maastricht	43	10,5	48	57,89	53,33	51,86	47,70	45,45	43,76	40,98	41,67	40,98	54,36
Kasteel Bleienbeekstraat 15 C	6222XH	Maastricht	43	10,5	48	62,11	57,74	55,82	52,35	49,56	47,21	43,54	44,46	43,54	58,10
Kasteel Bleienbeekstraat 15 D	6222XH	Maastricht	43	14	48	58,35	55,55	54,27	52,86	51,50	47,77	43,21	44,51	43,21	54,98
Kasteel Bleienbeekstraat 15 D	6222XH	Maastricht	43	14	48	62,42	59,88	58,58	57,20	55,58	52,43	46,09	47,88	46,09	58,66
Kasteel Bleienbeekstraat 21 A	6222XH	Maastricht	43	4,5	48	58,20	45,77	43,49	41,94	40,76	39,81	38,12	38,55	38,12	49,40
Kasteel Bleienbeekstraat 21 A	6222XH	Maastricht	43	4,5	48	61,29	48,92	47,15	46,06	45,29	44,75	43,90	44,10	43,90	51,85
Kasteel Bleienbeekstraat 21 B	6222XH	Maastricht	43	7,5	48	62,34	53,35	50,39	48,52	47,22	46,28	44,78	45,13	44,78	57,18
Kasteel Bleienbeekstraat 21 B	6222XH	Maastricht	43	7,5	48	59,33	50,65	47,15	44,91	43,21	41,89	39,42	40,05	39,42	53,70
Kasteel Bleienbeekstraat 21 C	6222XH	Maastricht	43	10,5	48	62,90	58,45	56,48	52,62	49,94	48,28	45,69	46,29	45,69	59,13
Kasteel Bleienbeekstraat 21 C	6222XH	Maastricht	43	10,5	48	59,87	55,22	53,22	49,64	46,44	44,21	40,14	41,20	40,14	55,48
Kasteel Bleienbeekstraat 21 D	6222XH	Maastricht	43	14	48	63,24	60,90	59,56	58,22	56,49	52,99	47,37	48,65	47,37	59,65
Kasteel Bleienbeekstraat 21 D	6222XH	Maastricht	43	14	48	60,17	57,56	56,36	54,77	52,97	49,93	42,89	44,67	42,89	56,19
Kasteel Bleienbeekstraat 23 A	6222XH	Maastricht	43	4,5	48	61,31	49,03	47,42	46,44	45,77	45,31	44,58	44,75	44,58	51,64
Kasteel Bleienbeekstraat 23 B	6222XH	Maastricht	43	7,5	48	62,32	53,06	50,36	48,66	47,50	46,69	45,44	45,72	45,44	57,02
Kasteel Bleienbeekstraat 23 C	6222XH	Maastricht	43	10,5	48	62,90	58,19	56,19	52,43	49,93	48,48	46,25	46,76	46,25	59,04
Kasteel Bleienbeekstraat 23 D	6222XH	Maastricht	43	14	48	63,27	60,73	59,38	58,01	56,33	52,79	47,66	48,73	47,66	59,65
Kasteel Bleienbeekstraat 25 A	6222XH	Maastricht	43	4,5	48	61,33	49,48	48,09	47,30	46,75	46,39	45,84	45,96	45,84	51,61
Kasteel Bleienbeekstraat 25 B	6222XH	Maastricht	43	7,5	48	62,35	53,06	50,61	49,12	48,15	47,49	46,51	46,73	46,51	56,96
Kasteel Bleienbeekstraat 25 C	6222XH	Maastricht	43	10,5	48	62,92	58,08	56,00	52,45	50,24	48,98	47,14	47,54	47,14	59,06
Kasteel Bleienbeekstraat 25 D	6222XH	Maastricht	43	14	48	63,29	60,67	59,34	57,93	56,24	52,79	48,28	49,18	48,28	59,72
Kasteel Bleienbeekstraat 27 A	6222XH	Maastricht	43	4,5	48	61,28	49,82	48,59	47,88	47,42	47,11	46,65	46,75	46,65	51,57
Kasteel Bleienbeekstraat 27 B	6222XH	Maastricht	43	7,5	48	62,47	53,08	50,84	49,53	48,68	48,12	47,29	47,48	47,29	56,88
Kasteel Bleienbeekstraat 27 C	6222XH	Maastricht	43	10,5	48	62,99	57,96	55,41	52,45	50,48	49,37	47,80	48,14	47,80	59,06
Kasteel Bleienbeekstraat 27 D	6222XH	Maastricht	43	14	48	63,36	60,64	59,32	57,83	56,04	52,79	48,72	49,50	48,72	59,85
Kasteel Bleienbeekstraat 29 A	6222XJ	Maastricht	43	4,5	48	61,13	50,26	49,22	48,65	48,27	48,03	47,67	47,74	47,67	51,56
Kasteel Bleienbeekstraat 29 B	6222XJ	Maastricht	43	7,5	48	62,48	53,18	51,20	50,09	49,41	48,96	48,33	48,47	48,33	56,78
Kasteel Bleienbeekstraat 29 C	6222XJ	Maastricht	43	10,5	48	62,99	57,85	55,06	52,60	50,90	50,00	48,77	49,03	48,77	59,08
Kasteel Bleienbeekstraat 29 D	6222XJ	Maastricht	43	14	48	63,37	60,56	59,28	57,73	55,70	52,88	49,51	50,11	49,51	59,98
Kasteel Bleienbeekstraat 31 A	6222XJ	Maastricht	43	4,5	48	60,07	50,65	49,95	49,58	49,35	49,20	48,96	49,02	48,96	50,50
Kasteel Bleienbeekstraat 31 B	6222XJ	Maastricht	43	7,5	48	62,46	52,90	51,57	50,85	50,42	50,14	49,75	49,84	49,75	55,60
Kasteel Bleienbeekstraat 31 C	6222XJ	Maastricht	43	10,5	48	63,07	57,24	54,15	52,35	51,33	50,75	49,98	50,14	49,98	58,64
Kasteel Bleienbeekstraat 31 D	6222XJ	Maastricht	43	14	48	63,46	60,11	58,80	57,15	54,27	52,64	50,43	50,81	50,43	59,95
Kasteel Bleienbeekstraat 33 A	6222XJ	Maastricht	43	4,5	48	60,19	51,36	50,79	50,50	50,32	50,20	50,02	50,06	50,02	50,43
Kasteel Bleienbeekstraat 33 B	6222XJ	Maastricht	43	7,5	48	62,71	53,25	52,14	51,55	51,21	51,00	50,68	50,75	50,68	55,21
Kasteel Bleienbeekstraat 33 C	6222XJ	Maastricht	43	10,5	48	63,35	56,92	54,25	52,72	51,89	51,41	50,80	50,93	50,80	58,58
Kasteel Bleienbeekstraat 33 D	6222XJ	Maastricht	43	14	48	63,70	60,11	58,73	57,06	54,35	52,93	51,13	51,45	51,13	60,11
Kasteel Bleienbeekstraat 35 A	6222XJ	Maastricht	43	4,5	48	58,54	51,53	51,29	51,14	51,06	51,00	50,92	50,94	50,92	49,10
Kasteel Bleienbeekstraat 35 A	6222XJ	Maastricht	43	4,5	48	60,40	52,63	52,24	52,04	51,92	51,84	51,72	51,75	51,72	50,39
Kasteel Bleienbeekstraat 35 B	6222XJ	Maastricht	43	7,5	48	60,56	52,67	52,23	51,99	51,85	51,77	51,64	51,67	5	

Tabel B6.3.1
 Rekenresultaten maatregelvariant sanering uit hoofdstuk 6.3

Adres	cluster	hoogte	Eerder vastgestelde Hogere waarde									
			Heersend in dB	Grenswaarde in dB	Toekomst zonder maatregelen	Toekomst met maatregelvariant dunne deklaag type B	Toekomst met maatregelvariant schem 1 meter	Toekomst met maatregelvariant schem 2 meter	Toekomst met maatregelvariant schem 3 meter	Toekomst met geadviseerde maatregelen		
Generaal Eisenhowerstraat 8	6224XH	Maastricht	43	4.5	38.54	48	51.89	48.36	43.29	40.57	39.09	40.57
Generaal Eisenhowerstraat 8	6224XH	Maastricht	43	7.5	42.37	48	53.33	49.52	46.56	43.73	42.09	43.73
Generaal Eisenhowerstraat 8	6224XH	Maastricht	43	7.5	53.28	53.28	56.02	53.23	52.10	50.96	50.48	50.94
Generaal Eisenhowerstraat 10	6224XH	Maastricht	43	4.5	38.54	48	51.89	48.36	43.29	40.57	39.09	40.57
Generaal Eisenhowerstraat 10	6224XH	Maastricht	43	7.5	42.37	48	53.33	49.52	46.56	43.73	42.09	43.73
Generaal Eisenhowerstraat 10	6224XH	Maastricht	43	7.5	53.28	53.28	56.02	53.23	52.10	50.96	50.48	50.94
Generaal Eisenhowerstraat 20	6224XH	Maastricht	43	7.5	46.62	48	50.21	47.00	45.75	44.58	44.07	44.58
Generaal Eisenhowerstraat 22	6224XH	Maastricht	43	7.5	46.62	48	50.21	47.00	45.75	44.58	44.07	44.58
Generaal Eisenhowerstraat 24	6224XH	Maastricht	43	7.5	46.62	48	50.21	47.00	45.75	44.58	44.07	44.58
Generaal Eisenhowerstraat 26	6224XH	Maastricht	43	7.5	46.62	48	50.21	47.00	45.75	44.58	44.07	44.58
Generaal Eisenhowerstraat 28	6224XH	Maastricht	43	7.5	46.62	48	50.21	47.00	45.75	44.58	44.07	44.58
Generaal Hodgesstraat 2	6224XW	Maastricht	43	7.5	42.09	48	51.44	48.01	46.46	43.69	41.72	43.69
Generaal Hodgesstraat 4	6224XW	Maastricht	43	7.5	42.09	48	51.44	48.01	46.46	43.69	41.72	43.69
Generaal Hodgesstraat 6	6224XW	Maastricht	43	7.5	42.09	48	51.44	48.01	46.46	43.69	41.72	43.69
Generaal Hodgesstraat 11	6224XV	Maastricht	43	7.5	49.15	49.15	51.09	48.38	47.31	46.50	46.13	46.48
Generaal Hodgesstraat 13	6224XV	Maastricht	43	7.5	49.15	49.15	51.09	48.38	47.31	46.50	46.13	46.48
Generaal Hodgesstraat 15	6224XV	Maastricht	43	7.5	49.15	49.15	51.09	48.38	47.31	46.50	46.13	46.48
Generaal Hodgesstraat 17	6224XV	Maastricht	43	7.5	49.15	49.15	51.09	48.38	47.31	46.50	46.13	46.48
Generaal Hodgesstraat 19	6224XV	Maastricht	43	7.5	49.15	49.15	51.09	48.38	47.31	46.50	46.13	46.48
Generaal Marshallaan 1	6224XK	Maastricht	43	7.5	47.46	48	51.50	47.73	46.94	46.36	46.01	46.36
Generaal Marshallaan 1	6224XK	Maastricht	43	7.5	46.63	48	49.86	45.78	44.82	44.23	43.81	44.23
Generaal Marshallaan 22	6224XK	Maastricht	43	7.5	47.95	48	50.07	47.08	46.10	45.39	44.98	45.39
Generaal Marshallaan 22	6224XK	Maastricht	43	7.5	48.27	48.27	50.70	47.69	46.96	46.44	46.04	46.44
Kolonel Millerstraat 2 A	6224XN	Maastricht	43	1.5	54.33	54.33	59.60	56.34	49.62	48.16	47.50	48.22
Kolonel Millerstraat 2 B	6224XN	Maastricht	43	4.5	56.03	56.03	61.49	58.28	52.37	50.64	49.90	50.62
Kolonel Millerstraat 2 C	6224XN	Maastricht	43	7.5	56.84	56.84	62.66	59.20	54.46	52.20	51.08	52.19
Kolonel Millerstraat 4 A	6224XN	Maastricht	43	1.5	54.33	54.33	59.60	56.34	49.62	48.16	47.50	48.22
Kolonel Millerstraat 4 B	6224XN	Maastricht	43	4.5	56.03	56.03	61.49	58.28	52.37	50.64	49.90	50.62
Kolonel Millerstraat 4 C	6224XN	Maastricht	43	7.5	56.84	56.84	62.66	59.20	54.46	52.20	51.08	52.19
Kolonel Millerstraat 6 A	6224XN	Maastricht	43	1.5	54.33	54.33	59.60	56.34	49.62	48.16	47.50	48.22
Kolonel Millerstraat 6 B	6224XN	Maastricht	43	4.5	56.03	56.03	61.49	58.28	52.37	50.64	49.90	50.62
Kolonel Millerstraat 6 C	6224XN	Maastricht	43	7.5	56.84	56.84	62.66	59.20	54.46	52.20	51.08	52.19
Kolonel Millerstraat 8 A	6224XN	Maastricht	43	1.5	54.33	54.33	59.60	56.34	49.62	48.16	47.50	48.22
Kolonel Millerstraat 8 B	6224XN	Maastricht	43	4.5	56.03	56.03	61.49	58.28	52.37	50.64	49.90	50.62
Kolonel Millerstraat 8 C	6224XN	Maastricht	43	7.5	56.84	56.84	62.66	59.20	54.46	52.20	51.08	52.19
Kolonel Millerstraat 10 A	6224XN	Maastricht	43	1.5	54.33	54.33	59.60	56.34	49.62	48.16	47.50	48.22
Kolonel Millerstraat 10 B	6224XN	Maastricht	43	4.5	56.03	56.03	61.49	58.28	52.37	50.64	49.90	50.62
Kolonel Millerstraat 10 C	6224XN	Maastricht	43	7.5	56.84	56.84	62.66	59.20	54.46	52.20	51.08	52.19
Kolonel Millerstraat 12 A	6224XN	Maastricht	43	1.5	54.33	54.33	59.60	56.34	49.62	48.16	47.50	48.22
Kolonel Millerstraat 12 B	6224XN	Maastricht	43	4.5	56.03	56.03	61.49	58.28	52.37	50.64	49.90	50.62
Kolonel Millerstraat 12 C	6224XN	Maastricht	43	7.5	56.84	56.84	62.66	59.20	54.46	52.20	51.08	52.19
Kolonel Millerstraat 14 A	6224XN	Maastricht	43	1.5	54.33	54.33	59.60	56.34	49.62	48.16	47.50	48.22
Kolonel Millerstraat 14 B	6224XN	Maastricht	43	4.5	56.03	56.03	61.49	58.28	52.37	50.64	49.90	50.62
Kolonel Millerstraat 14 C	6224XN	Maastricht	43	7.5	56.84	56.84	62.66	59.20	54.46	52.20	51.08	52.19
Kolonel Millerstraat 16 A	6224XN	Maastricht	43	1.5	54.33	54.33	59.60	56.34	49.62	48.16	47.50	48.22
Kolonel Millerstraat 16 B	6224XN	Maastricht	43	4.5	56.03	56.03	61.49	58.28	52.37	50.64	49.90	50.62
Kolonel Millerstraat 16 C	6224XN	Maastricht	43	7.5	56.84	56.84	62.66	59.20	54.46	52.20	51.08	52.19
Kolonel Millerstraat 18 A	6224XN	Maastricht	43	1.5	54.33	54.33	59.60	56.34	49.62	48.16	47.50	48.22
Kolonel Millerstraat 18 B	6224XN	Maastricht	43	4.5	56.03	56.03	61.49	58.28	52.37	50.64	49.90	50.62
Kolonel Millerstraat 18 C	6224XN	Maastricht	43	7.5	56.84	56.84	62.66	59.20	54.46	52.20	51.08	52.19
Kolonel Millerstraat 20 A	6224XN	Maastricht	43	1.5	54.33	54.33	59.60	56.34	49.62	48.16	47.50	48.22
Kolonel Millerstraat 20 B	6224XN	Maastricht	43	4.5	56.03	56.03	61.49	58.28	52.37	50.64	49.90	50.62
Kolonel Millerstraat 20 C	6224XN	Maastricht	43	7.5	56.84	56.84	62.66	59.20	54.46	52.20	51.08	52.19
Kolonel Millerstraat 22 A	6224XN	Maastricht	43	1.5	54.33	54.33	59.60	56.34	49.62	48.16	47.50	48.22
Kolonel Millerstraat 22 B	6224XN	Maastricht	43	4.5	56.03	56.03	61.49	58.28	52.37	50.64	49.90	50.62
Kolonel Millerstraat 22 C	6224XN	Maastricht	43	7.5	56.84	56.84	62.66	59.20	54.46	52.20	51.08	52.19
Kolonel Millerstraat 24 A	6224XN	Maastricht	43	1.5	54.33	54.33	59.60	56.34	49.62	48.16	47.50	48.22
Kolonel Millerstraat 24 B	6224XN	Maastricht	43	4.5	56.03	56.03	61.49	58.28	52.37	50.64	49.90	50.62
Kolonel Millerstraat 24 C	6224XN	Maastricht	43	7.5	56.84	56.84	62.66	59.20	54.46	52.20	51.08	52.19
Kolonel Millerstraat 26	6224XP	Maastricht	43	1.5	52.50	52.5	59.14	55.47	50.89	49.58	49.03	49.58
Kolonel Millerstraat 26	6224XP	Maastricht	43	4.5	53.64	53.64	61.58	57.77	53.70	51.73	50.98	51.72
Kolonel Millerstraat 26	6224XP	Maastricht	43	7.5	54.44	54.44	62.57	58.46	56.12	54.19	52.38	54.18
Kolonel Millerstraat 28	6224XP	Maastricht	43	1.5	52.50	52.5	59.14	55.47	50.89	49.58	49.03	49.58
Kolonel Millerstraat 28	6224XP	Maastricht	43	4.5	53.64	53.64	61.58	57.77	53.70	51.73	50.98	51.72
Kolonel Millerstraat 28	6224XP	Maastricht	43	7.5	54.44	54.44	62.57	58.46	56.12	54.19	52.38	54.18
Kolonel Millerstraat 30	6224XP	Maastricht	43	1.5	52.50	52.5	59.14	55.47	50.89	49.58	49.03	49.58
Kolonel Millerstraat 30	6224XP	Maastricht	43	4.5	53.64	53.64	61.58	57.77	53.70	51.73	50.98	51.72
Kolonel Millerstraat 30	6224XP	Maastricht	43	7.5	54.44	54.44	62.57	58.46	56.12	54.19	52.38	54.18
Kolonel Millerstraat 32	6224XP	Maastricht	43	1.5	52.50	52.5	59.14	55.47	50.89	49.58	49.03	49.58
Kolonel Millerstraat 32	6224XP	Maastricht	43	4.5	53.64	53.64	61.58	57.77	53.70	51.73	50.98	51.72
Kolonel Millerstraat 32	6224XP	Maastricht	43	7.5	54.44	54.44	62.57	58.46	56.12	54.19	52.38	54.18
Kolonel Millerstraat 34	6224XP	Maastricht	43	1.5	52.50	52.5	59.14	55.47	50.89	49.58	49.03	49.58
Kolonel Millerstraat 34	6224XP	Maastricht	43	4.5	53.64	53.64	61.58	57.77	53.70	51.73	50.98	51.72
Kolonel Millerstraat 34	6224XP	Maastricht	43	7.5	54.44	54.44	62.57	58.46	56.12	54.19	52.38	54.18
Kolonel Millerstraat 36	6224XP	Maastricht	43	1.5	52.50	52.5	59.14	55.47	50.89	49.58	49.03	49.58
Kolonel Millerstraat 36	6224XP	Maastricht	43	4.5	53.64	53.64	61.58	57.77	53.70	51.73	50.98	51.72
Kolonel Millerstraat 36	6224XP	Maastricht	43	7.5	54.44	54.44	62.57	58.46	56.12	54.19	52.38	54.18
Kolonel Millerstraat 38	6224XP	Maastricht	43	1.5	52.50	52.5	59.14	55.47	50.89	49.58	49.03	49.58
Kolonel Millerstraat 38	6224XP	Maastricht	43	4.5	53.64	53.64	61.58	57.77	53.70	51.73	50.98	51.72
Kolonel Millerstraat 38	6224XP	Maastricht	43	7.5	54.44	54.44	62.57	58.46	56.12	54.19	52.38	54.18
Kolonel Millerstraat 40	6224XP	Maastricht	43	1.5	52.50	52.5	59.14	55.47	50.89	49.58	49.03	49.58
Kolonel Millerstraat 40	6224XP	Maastricht	43	4.5	53.64	53.64	61.58	57.77	53.70	51.73	50.98	51.72

Tabel B6.3.1
Rekenresultaten maatregelvariant sanering uit hoofdstuk 6.3

Adres	cluster	hoogte	Eerder vastgestelde Hogere waarde									
			Heersend in dB	Grenswaarde in dB	Toekomst zonder maatregelen	Toekomst met maatregelvariant dunne deklaag type B	Toekomst met maatregelvariant schem 1 meter	Toekomst met maatregelvariant schem 2 meter	Toekomst met maatregelvariant schem 3 meter	Toekomst met geadviseerde maatregelen		
Kolonel Millerstraat 40	6224XP	Maastricht	43	7.5	54.44	54.44	62.57	58.46	56.12	54.19	52.38	54.18
Kolonel Millerstraat 46	6224XP	Maastricht	43	1.5	49.95	49.95	53.34	49.10	46.46	45.54	45.15	45.54
Kolonel Millerstraat 46	6224XP	Maastricht	43	4.5	51.44	51.44	55.93	51.56	49.93	48.88	48.41	48.88
Kolonel Millerstraat 46	6224XP	Maastricht	43	7.5	52.08	52.08	56.74	52.32	51.05	50.19	49.41	50.19
Kolonel Millerstraat 48	6224XP	Maastricht	43	1.5	49.95	49.95	53.34	49.10	46.46	45.54	45.15	45.54
Kolonel Millerstraat 48	6224XP	Maastricht	43	4.5	51.44	51.44	55.93	51.56	49.93	48.88	48.41	48.88
Kolonel Millerstraat 48	6224XP	Maastricht	43	7.5	52.08	52.08	56.74	52.32	51.05	50.19	49.41	50.19
Kolonel Millerstraat 50	6224XP	Maastricht	43	1.5	49.95	49.95	53.34	49.10	46.46	45.54	45.15	45.54
Kolonel Millerstraat 50	6224XP	Maastricht	43	4.5	51.44	51.44	55.93	51.56	49.93	48.88	48.41	48.88
Kolonel Millerstraat 50	6224XP	Maastricht	43	7.5	52.08	52.08	56.74	52.32	51.05	50.19	49.41	50.19
Kolonel Millerstraat 52	6224XP	Maastricht	43	1.5	49.95	49.95	53.34	49.10	46.46	45.54	45.15	45.54
Kolonel Millerstraat 52	6224XP	Maastricht	43	4.5	51.44	51.44	55.93	51.56	49.93	48.88	48.41	48.88
Kolonel Millerstraat 52	6224XP	Maastricht	43	7.5	52.08	52.08	56.74	52.32	51.05	50.19	49.41	50.19
Kolonel Millerstraat 54	6224XP	Maastricht	43	1.5	49.95	49.95	53.34	49.10	46.46	45.54	45.15	45.54
Kolonel Millerstraat 54	6224XP	Maastricht	43	4.5	51.44	51.44	55.93	51.56	49.93	48.88	48.41	48.88
Kolonel Millerstraat 54	6224XP	Maastricht	43	7.5	52.08	52.08	56.74	52.32	51.05	50.19	49.41	50.19
Kolonel Millerstraat 56	6224XP	Maastricht	43	1.5	49.95	49.95	53.34	49.10	46.46	45.54	45.15	45.54
Kolonel Millerstraat 56	6224XP	Maastricht	43	4.5	51.44	51.44	55.93	51.56	49.93	48.88	48.41	48.88
Kolonel Millerstraat 56	6224XP	Maastricht	43	7.5	52.08	52.08	56.74	52.32	51.05	50.19	49.41	50.19
Kolonel Millerstraat 58	6224XP	Maastricht	43	1.5	49.95	49.95	53.34	49.10	46.46	45.54	45.15	45.54
Kolonel Millerstraat 58	6224XP	Maastricht	43	4.5	51.44	51.44	55.93	51.56	49.93	48.88	48.41	48.88
Kolonel Millerstraat 58	6224XP	Maastricht	43	7.5	52.08	52.08	56.74	52.32	51.05	50.19	49.41	50.19
Kolonel Millerstraat 60	6224XP	Maastricht	43	1.5	49.95	49.95	53.34	49.10	46.46	45.54	45.15	45.54
Kolonel Millerstraat 60	6224XP	Maastricht	43	4.5	51.44	51.44	55.93	51.56	49.93	48.88	48.41	48.88
Kolonel Millerstraat 60	6224XP	Maastricht	43	7.5	52.08	52.08	56.74	52.32	51.05	50.19	49.41	50.19
Kolonel Millerstraat 62	6224XP	Maastricht	43	1.5	49.95	49.95	53.34	49.10	46.46	45.54	45.15	45.54
Kolonel Millerstraat 62	6224XP	Maastricht	43	4.5	51.44	51.44	55.93	51.56	49.93	48.88	48.41	48.88
Kolonel Millerstraat 62	6224XP	Maastricht	43	7.5	52.08	52.08	56.74	52.32	51.05	50.19	49.41	50.19
Kolonel Millerstraat 65	6224XM	Maastricht	43	1.5	55.88	55.88	62.62	57.97	57.53	57.31	57.20	57.31
Kolonel Millerstraat 65	6224XM	Maastricht	43	4.5	57.35	57.35	63.57	59.16	58.95	58.80	58.74	58.80
Kolonel Millerstraat 65	6224XM	Maastricht	43	7.5	58.26	58.26	63.70	59.38	59.23	59.06	58.98	59.06
Kolonel Millerstraat 65	6224XM	Maastricht	43	10.5	58.41	58.41	63.53	59.31	59.20	59.03	58.93	59.03
Meerssenerweg 99 A	6224AC	Maastricht	43	7.5	44.94	48	52.84	49.58	47.82	45.82	44.74	45.82
Meerssenerweg 99 B	6224AC	Maastricht	43	7.5	44.94	48	52.84	49.58	47.82	45.82	44.74	45.82
Meerssenerweg 101 A	6224AC	Maastricht	43	7.5	42.79	48	50.36	46.96	44.94	42.34	40.56	42.35
Meerssenerweg 101 B	6224AC	Maastricht	43	7.5	42.79	48	50.36	46.96	44.94	42.34	40.56	42.35
Meerssenerweg 103	6224AC	Maastricht	43	7.5	42.79	48	50.36	46.96	44.94	42.34	40.56	42.35
Meerssenerweg 109 A	6224AC	Maastricht	43	7.5	47.98	48	49.96	47.70	46.94	46.32	45.99	46.29
Meerssenerweg 109 B	6224AC	Maastricht	43	7.5	47.98	48	49.96	47.70	46.94	46.32	45.99	46.29
Overste Lockettstraat 3	6224XS	Maastricht	43	7.5	51.72	51.72	54.31	51.24	50.11	49.02	48.49	49.02
Overste Lockettstraat 4	6224XS	Maastricht	43	4.5	48.83	48.83	51.11	48.03	47.13	46.37	45.63	46.37
Overste Lockettstraat 4	6224XS	Maastricht	43	7.5	52.21	52.21	56.49	53.36	51.62	49.91	49.01	49.89
Overste Lockettstraat 4	6224XS	Maastricht	43	7.5	46.12	48	50.59	47.23	45.43	43.60	43.03	43.58
Overste Lockettstraat 5	6224XS	Maastricht	43	7.5	51.72	51.72	54.31	51.24	50.11	49.02	48.49	49.02
Overste Lockettstraat 6	6224XS	Maastricht	43	4.5	48.83	48.83	51.11	48.03	47.13	46.37	45.63	46.37
Overste Lockettstraat 6	6224XS	Maastricht	43	7.5	52.21	52.21	56.49	53.36	51.62	49.91	49.01	49.89
Overste Lockettstraat 6	6224XS	Maastricht	43	7.5	46.12	48	50.59	47.23	45.43	43.60	43.03	43.58
Overste Lockettstraat 7	6224XS	Maastricht	43	7.5	51.72	51.72	54.31	51.24	50.11	49.02	48.49	49.02
Overste Lockettstraat 8	6224XS	Maastricht	43	4.5	48.83	48.83	51.11	48.03	47.13	46.37	45.63	46.37
Overste Lockettstraat 8	6224XS	Maastricht	43	7.5	52.21	52.21	56.49	53.36	51.62	49.91	49.01	49.89
Overste Lockettstraat 8	6224XS	Maastricht	43	7.5	46.12	48	50.59	47.23	45.43	43.60	43.03	43.58
Overste Lockettstraat 9	6224XS	Maastricht	43	7.5	51.72	51.72	54.31	51.24	50.11	49.02	48.49	49.02
Overste Lockettstraat 10	6224XS	Maastricht	43	4.5	48.83	48.83	51.11	48.03	47.13	46.37	45.63	46.37
Overste Lockettstraat 10	6224XS	Maastricht	43	7.5	52.21	52.21	56.49	53.36	51.62	49.91	49.01	49.89
Overste Lockettstraat 10	6224XS	Maastricht	43	7.5	46.12	48	50.59	47.23	45.43	43.60	43.03	43.58
Overste Lockettstraat 12	6224XS	Maastricht	43	4.5	48.83	48.83	51.11	48.03	47.13	46.37	45.63	46.37
Overste Lockettstraat 12	6224XS	Maastricht	43	7.5	52.21	52.21	56.49	53.36	51.62	49.91	49.01	49.89
Overste Lockettstraat 12	6224XS	Maastricht	43	7.5	46.12	48	50.59	47.23	45.43	43.60	43.03	43.58
Overste Lockettstraat 12	6224XS	Maastricht	43	7.5	52.21	52.21	56.49	53.36	51.62	49.91	49.01	49.89