



Sector Maatschappelijke Zorg

Bezoekadres

Markt 33
Ambtenaar
Gonda Engels
Telefoonnummer

Sector SOB
Marco Theunissen

Telefax

045-5676395

Zaaknummer**Uw brief van****Uw kenmerk****Ons kenmerk**

20it00734

Datum

8 juni 2020

Onderwerp

Selectiebesluit
archeologische waarde
Bijlage(n)

0

Geachte heer Theunissen,

In het kader van de gebiedsontwikkeling Rolduckerveld heeft Geonius in maart/april 2020 een archeologisch bureau en verkennend booronderzoek uitgevoerd in opdracht van de gemeente Kerkrade.

Aanleiding

Aanleiding voor het uitvoeren van het onderzoek is de aanvraag van een omgevingsvergunning ten behoeve van de herinrichting van de woonwijk. Vanwege de ligging van het plangebied in een gebied dat volgens het vigerende bestemmingsplan een dubbelbestemming waarde archeologie heeft (grotendeels categorie 4: middelhoge verwachting), dient een archeologisch onderzoek uitgevoerd te worden, alvorens de omgevingsvergunning kan worden verkregen. Het archeologisch onderzoek heeft tot doel het opstellen van een gespecificeerde verwachting.

Onderzoek

Het archeologisch onderzoek bestaat uit een bureauonderzoek en een Inventariserend Veldonderzoek – Overig (IVO) verkennende vorm. Voor het verkennend booronderzoek zijn 91 boringen uitgevoerd. Zeventien boringen konden vanwege een harde puinlaag niet tot in de natuurlijke bodem worden uitgevoerd. Het resultaat van dit onderzoek is vastgelegd in het rapport *Archeologisch onderzoek Rolduckerveld te Kerkrade. Archeologisch bureau en verkennend booronderzoek Rolduckerveld te Kerkrade, gemeente Kerkrade. AA200003.R01.v1.0 Archeologische Rapporten Geonius 211, 8 mei 2020.*

Conclusie

Ter hoogte van de geplande parkeerplaatsen is de bodem afgetopt of tot minimaal 50 cm mv verstoord, waardoor bij de aanleg van de parkeerplaatsen naar verwachting geen archeologische waarden zullen worden verstoord (kaart 1). Ter plaatse van de nieuw aan te leggen parkeerplaatsen wordt derhalve geen archeologisch vervolgonderzoek aanbevolen. Omdat niet kan worden uitgesloten dat zich hier geen archeologische waarden bevinden wordt aanbevolen om voor dit deel van het plangebied de dubbelbestemming waarde archeologie te handhaven. Ook op de locaties waar geen Bthorizont is waargenomen wordt geen vervolgonderzoek aanbevolen aangezien de bodem hier te sterk verstoord is. Archeologisch vervolgonderzoek wordt wel aanbevolen voor de locaties waar nog een Bthorizont werd aangetroffen. Gezien de grootschalige bodem verstorende activiteiten die in het verleden hebben plaatsgevonden kan de archeologische verwachting op het voorkomen van waarden uit de IJzertijd, Romeinse tijd worden bijgesteld naar middelhoog. De verwachting voor de overige perioden blijft gehandhaafd.



Kaart 1

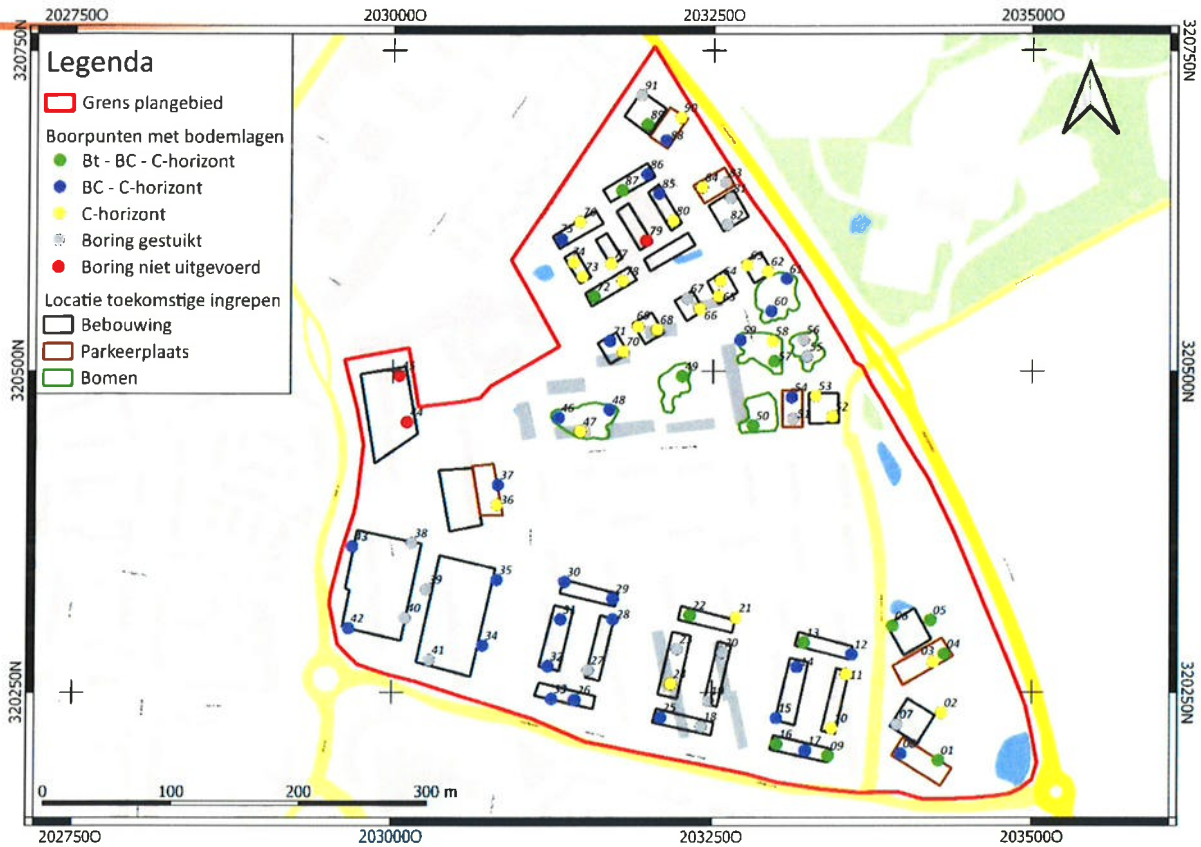

Selectiebesluit

Het plangebied wordt alleen daar vrijgegeven voor verdere ontwikkeling waar geen archeologisch vervolgonderzoek uitgevoerd dient te worden (zie kaart 2). Archeologisch vervolgonderzoek dient plaats te vinden op de locaties waar een Bt-horizont is vastgesteld in de vorm van een Inventariserend Veldonderzoek door middel van Proefsleuven (IVOIP).

Voor het uitvoeren van het IVOIP dient een Programma van Eisen worden opgesteld dat ter goedkeuring dient worden voorgelegd aan het bevoegd gezag. Mochten tijdens de voorgenomen graafwerkzaamheden in het plangebied waar geen vervolgonderzoek is aanbevolen alsnog archeologische waarden worden aangetroffen, dient hiervan melding worden gemaakt conform artikel 5.10 van de erfgoedwet.



Kaart 2

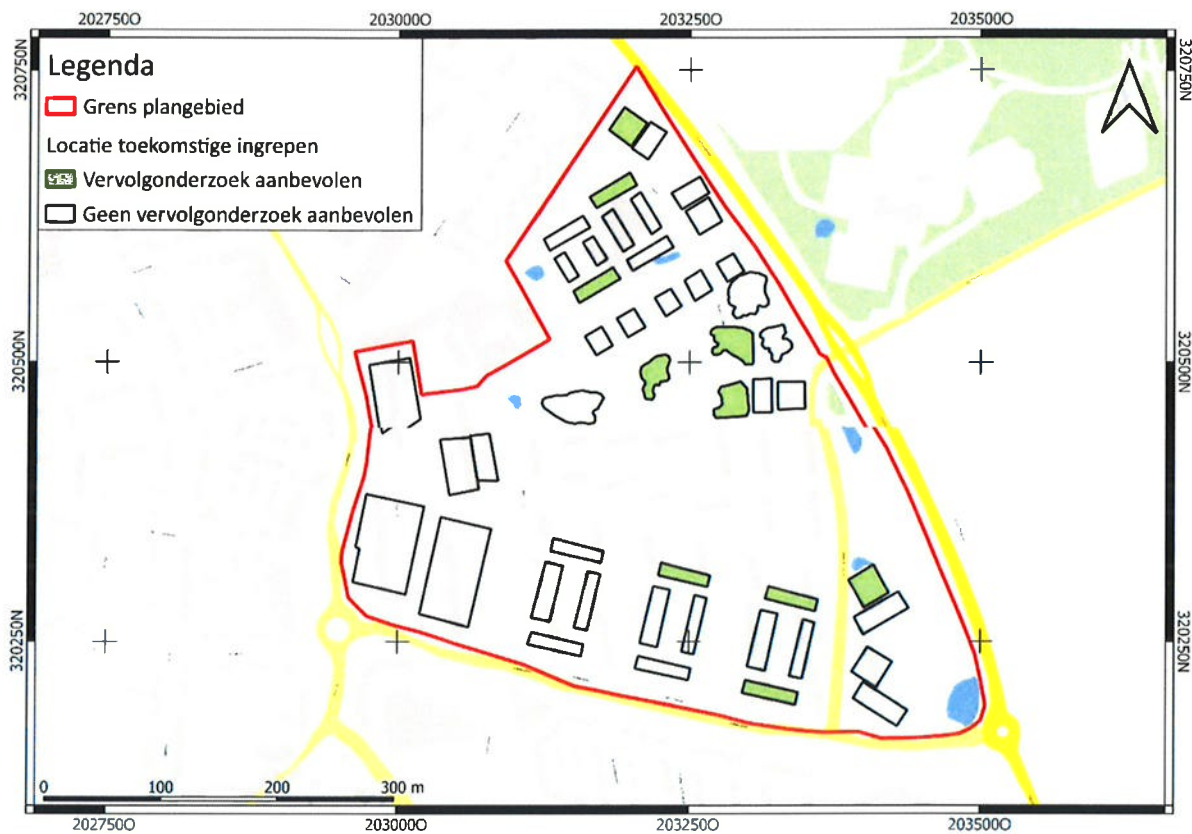

Met vriendelijke groeten,

Diane Habets
Namens Gonda Engels