Kasteel Etzenrade en hoeve de Tombe te Jabeek
Resultaten karterend booronderzoek kasteel Etzenrade

IBA-kandidaatproject 'Beleefbaar maken van het Verwoeste Kasteel Etzenrade'
gemeente Onderbanken
RAAP-rapport 3244, kaartbijlage 2, schaal 1:250 en 1:750

ETZEN boorraai D-D'

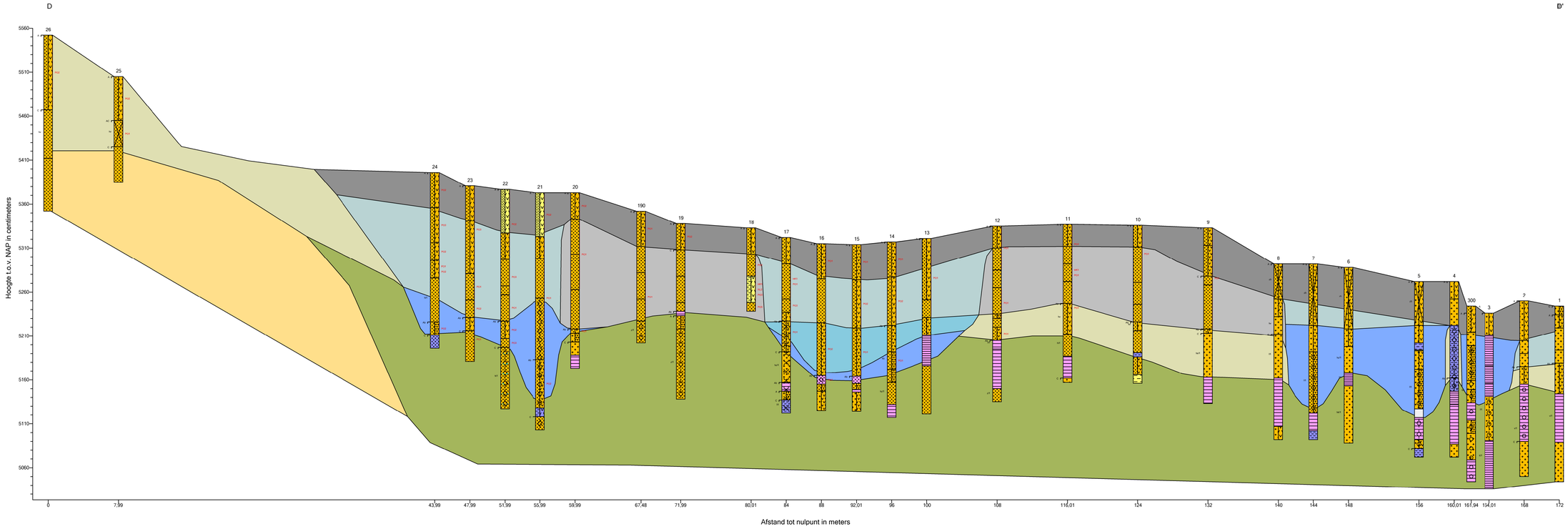

ETZEN boorraai E-E'

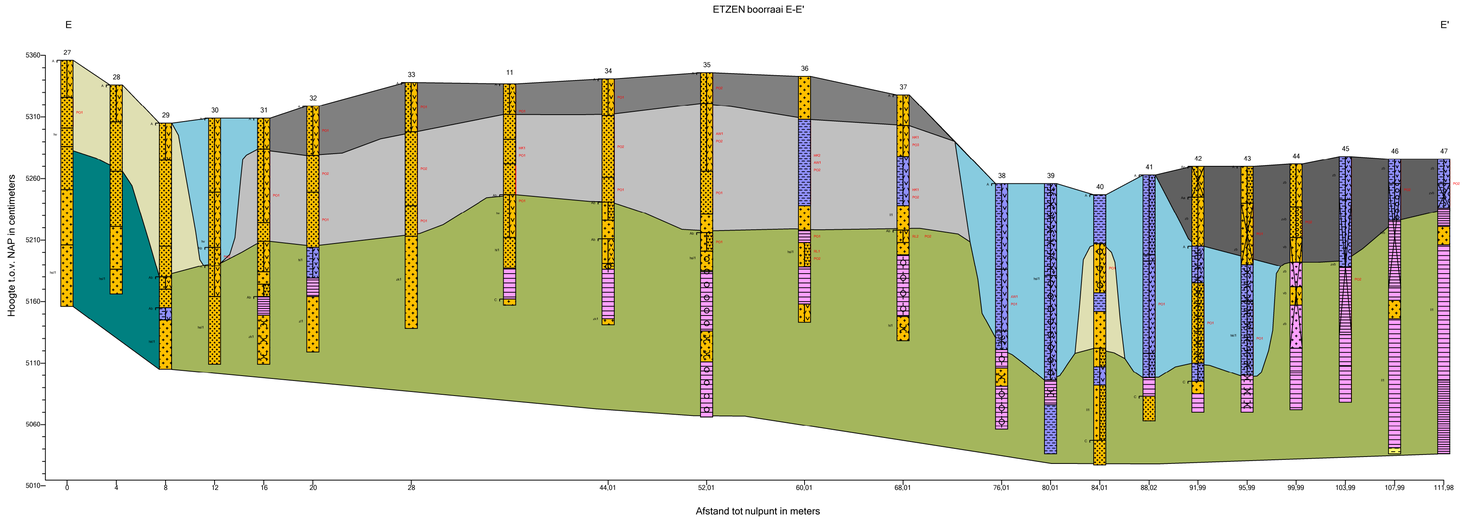

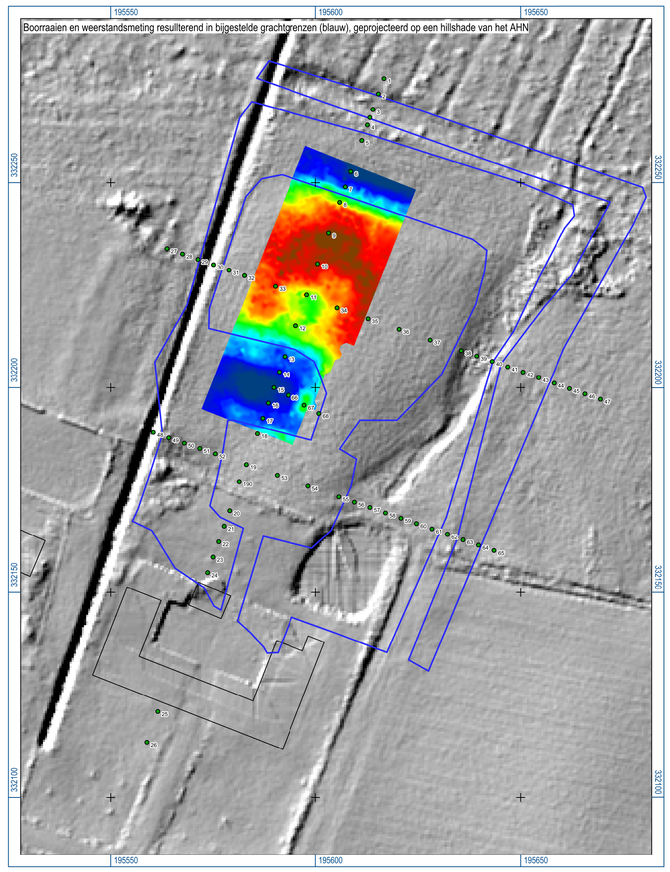

ETZEN boorraai F-F'

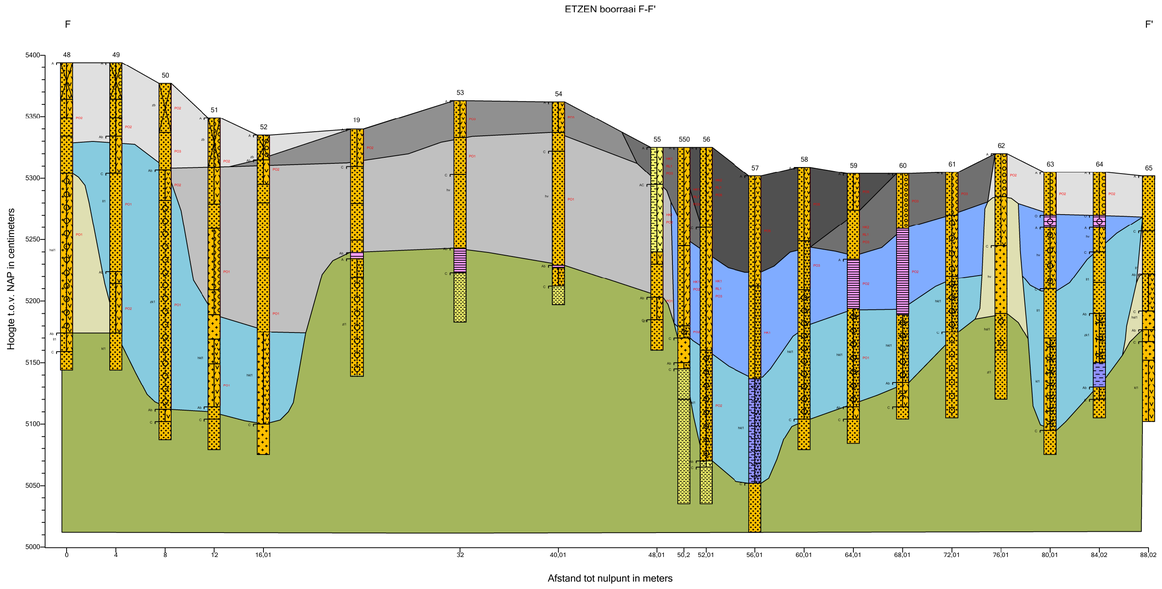

legenda

profielinterpretie
- beek en verlandingsafzettingen
- bouwvoor
- colluvium
- grachtvulling
- colluviale grachtvulling
- löss
- opgebracht
- recente grachtopvulling
- oude ophoging
- opgebracht en verstoord
- puinlaag

boorbeschrijving
- zand
- klei
- veen
- leem
- niet bepaald

- zwak zandig
- sterk zandig
- mineraalarm
- zwak kleig
- sterk kleig
- zwak siltig
- matig siltig
- sterk siltig
- uiterst siltig
- zwak grindig
- matig grindig
- zwak humeus
- matig humeus
- sterk humeus

- z1 enkele zandlagen
- s1 enkele kleilagen
- l1 enkele leemlagen
- v1 enkele veenlagen
- h1 enkele humuslagen
- sa1 enkele humus- & zandlagen
- se1 enkele humus- & kleilagen
- l2 veel dunne leemlagen
- zb zandbrokken
- kb kleibrokken
- vb veenbrokken

- spoor hout
- weinig hout
- spoor planterresten
- weinig planterresten
- veel planterresten
- spoor wortelresten
- weinig wortelresten
- veel wortelresten
- schelpengruis
- schelpengruis zoet water

- verstoord
- stroosellaag
- A-horizont
- regelmatig gepiegde/bewerkte A-horizont
- A-horizont bestaande uit opgebracht pakket
- afgedekte/begraven A-horizont
- AC-horizont
- C-horizont

- sk1 enkele spikkel houtskool
- sk2 spikkels houtskool
- bl1 enkel fragment verbrande klei/leem
- bl2 fragmenten verbrande klei/leem
- ab1 enkel fragment aardewerk
- po1 enkel fragment puin (onbepaald)
- po2 fragmenten puin (onbepaald)
- po3 veel fragmenten puin (onbepaald)
- pu1 ondoordringbare puinlaag (onbepaald)
- pu1 lichte zweem fosfaat

RAAP