Bijlage 2

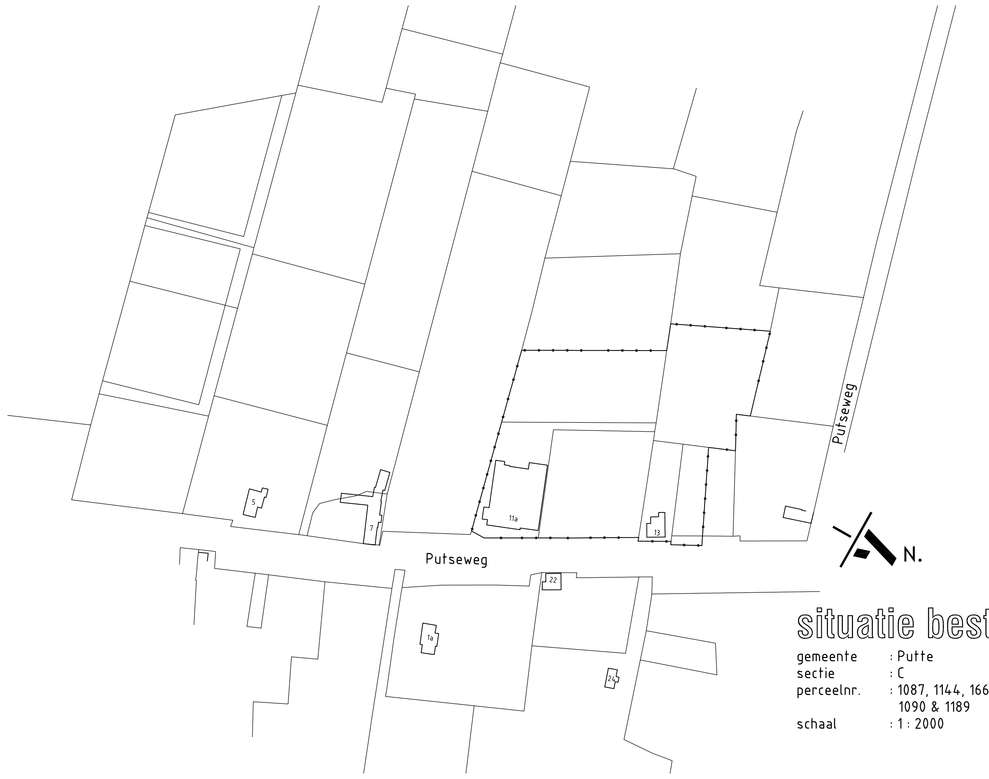

situatie bestaand

gemeente : Putte
sectie : C
perceelnr. : 1087, 1144, 1661, 1807
1090 & 1189
schaal : 1 : 2000

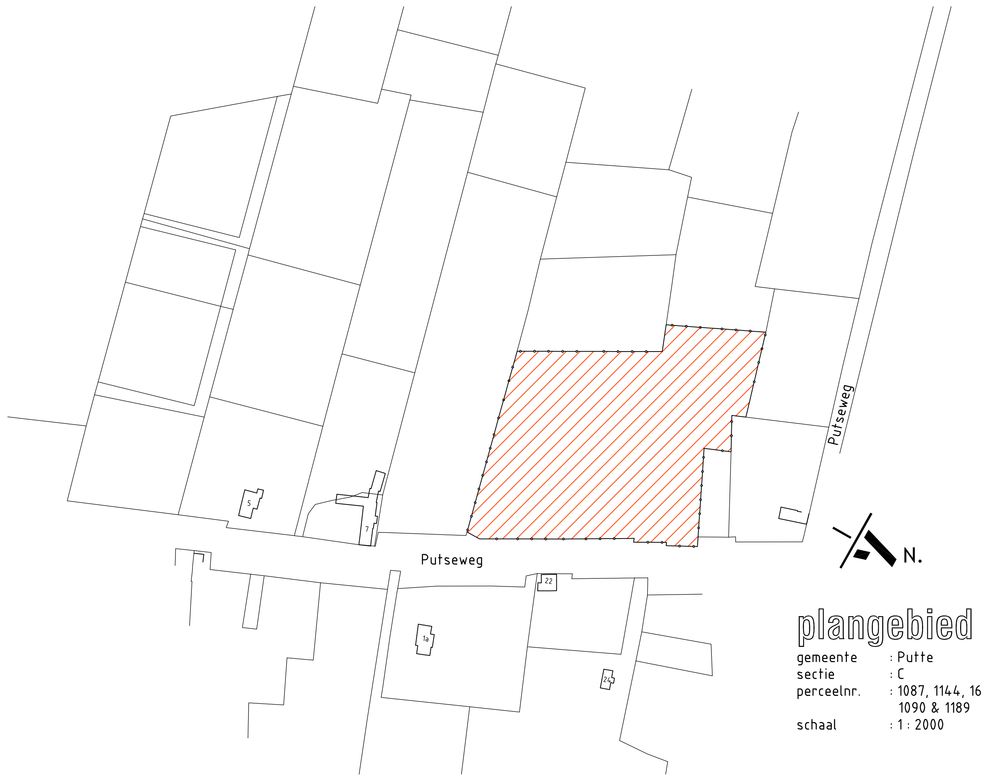

plangebied

gemeente : Putte
sectie : C
perceelnr. : 1087, 1144, 1661, 1807
1090 & 1189
schaal : 1 : 2000

situatie nieuw

gemeente : Putte
sectie : C
perceelnr. : 1087, 1144, 1661, 1807
1090 & 1189
schaal : 1 : 1000

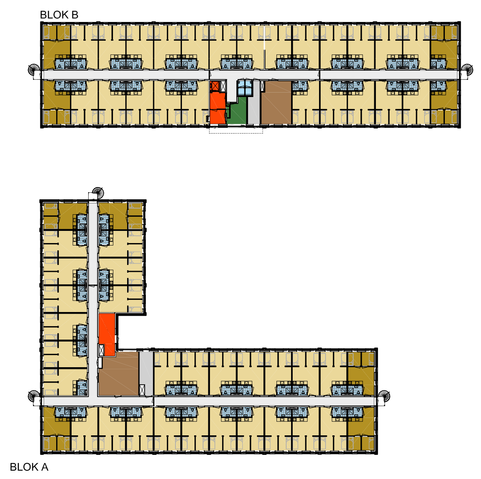

units A
laag 0 : 66 st.
laag 1 : 67 st.
laag 2 : 67 st.
totaal : 200 st.

units B
laag 0 : 11 st.
laag 1 : 11 st.
laag 2 : 11 st.
totaal : 33 st.

totaal : 233 st.

sanitair
receptie/kantoor
recreatieruimte
techniek
verkeersruimte
stijgpunt

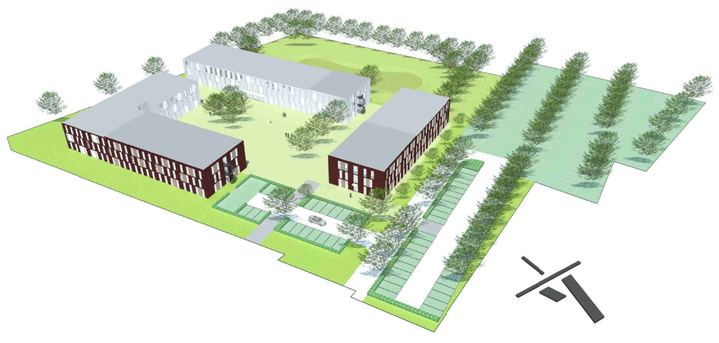

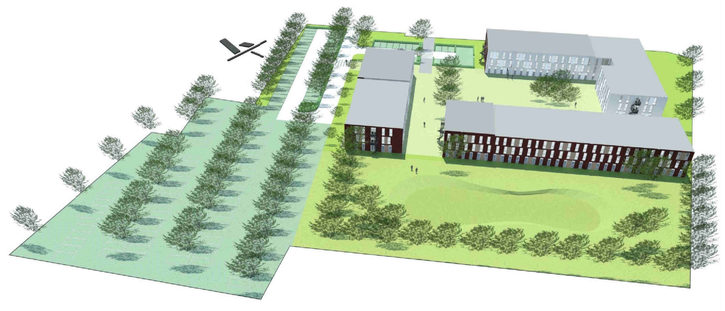

stan aarts architecten

adresgegevens	contactgegevens	bedrijfsgegevens
Brugstraat 33 4701 LB Roosendaal Nederland	T. +31 (0)165 54 42 28 E. info@stanaarts.com W. www.stanaarts.com	KVK. 20080122 BTW. NL 8158 08 562 B01 IBAN. NL25 RABO 0174 3326 61

Architectenregister nr. 1.020501.001

> opdrachtgever
De Nijs Beheer BV
Postbus 183
4630 AD Hoogerheide

> adres
.
.
.
.

> wijzigingsdatum
a. 03-01-2022
b. 06-01-2022
c. 13-01-2022

> project
herontwikkeling locatie Steenhouwerij
Glatt Putseweg 11
te Putte

> projectnummer
009-055

> gem. ref. nr.
.

> onderdeel
FASE VO
situatie, diagram & 3d's

> bladnummer
V0.00-1.c

> datum	07-05-2021
> getekend	G.S.
> schaal	1:2000/1000
> afmeting	A0