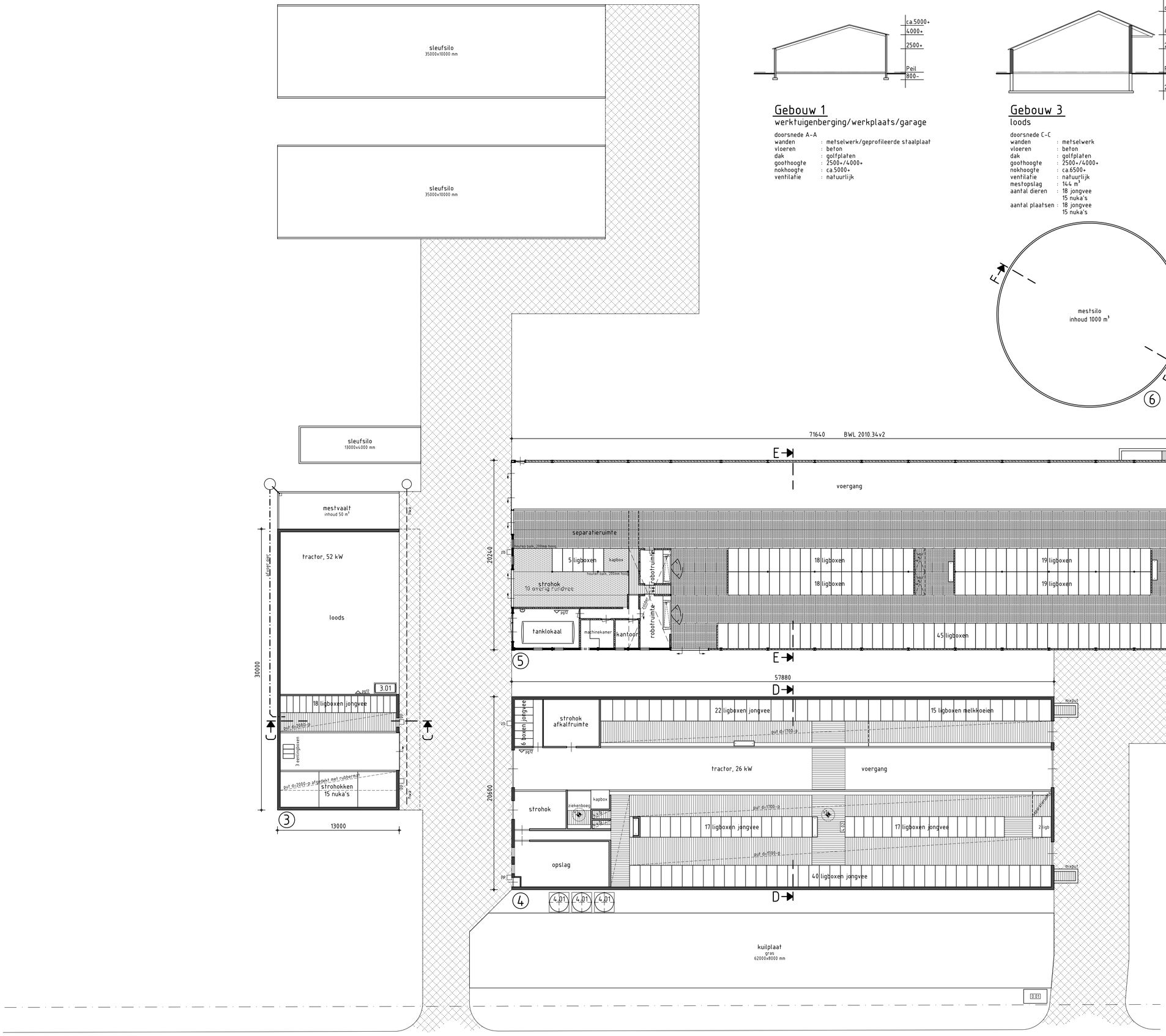

Gebouw 1
werktuigenberging/werkplaats/garage

doorsnede A-A
wanden : metselwerk/geprofileerde staalplaat
vloeren : beton
dak : golfplaten
goothoogte : 2500+/4000+
nokhoogte : ca.5000+
ventilatie : natuurlijk

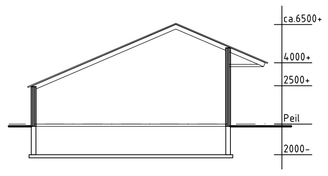

Gebouw 3
loods

doorsnede C-C
wanden : metselwerk
vloeren : beton
dak : golfplaten
goothoogte : 2500+/4000+
nokhoogte : ca.6500+
ventilatie : natuurlijk
mestopslag : 144 m³
aantal dieren : 18 jongvee
15 nuka's
aantal plaatsen : 18 jongvee
15 nuka's

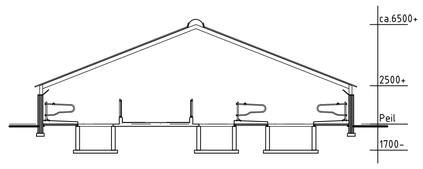

Gebouw 4
rundveestal

doorsnede D-D
wanden : metselwerk
vloeren : beton
dak : golfplaten
goothoogte : 2500+
nokhoogte : ca.6500+
ventilatie : natuurlijk
mechanisch, menglucht ventilator Ø1400, 2 stuks
mestopslag : 632 m³
aantal dieren : 78 jongvee
15 melkkoeien
aantal plaatsen : 78 jongvee
15 melkkoeien

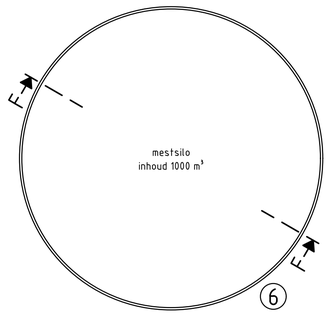

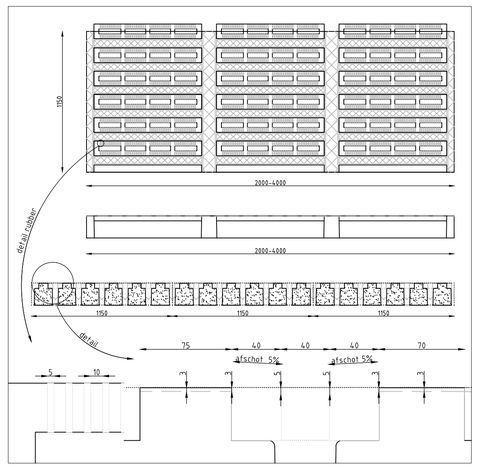

Principe tekening betonvloer BWL 2010.34v2

Renvooi

0.01	:	kadaverplaat
1.01	:	lastrafo, 4 kW
1.02	:	compressor, 3 kW
1.03	:	diverse handgereedschappen, totaal 7 kW
3.01	:	dieseltank, 1200 liter + elektr. pomp, 0,38 kW, in lekbak
4.01	:	voersilo, 12 m³ + vijzel, 0,75 kW, 3 stuks
4.02	:	borstels, 0,6 kW
1.01	:	menglucht ventilator Ø1400, 2 stuks
k.v.b.	:	krachtvoerbox
1.02	:	brandblusser
pp	:	pompput

Totaal dakoppervlak : 3810 m²
Totaal verhard oppervlak : 3202 m²

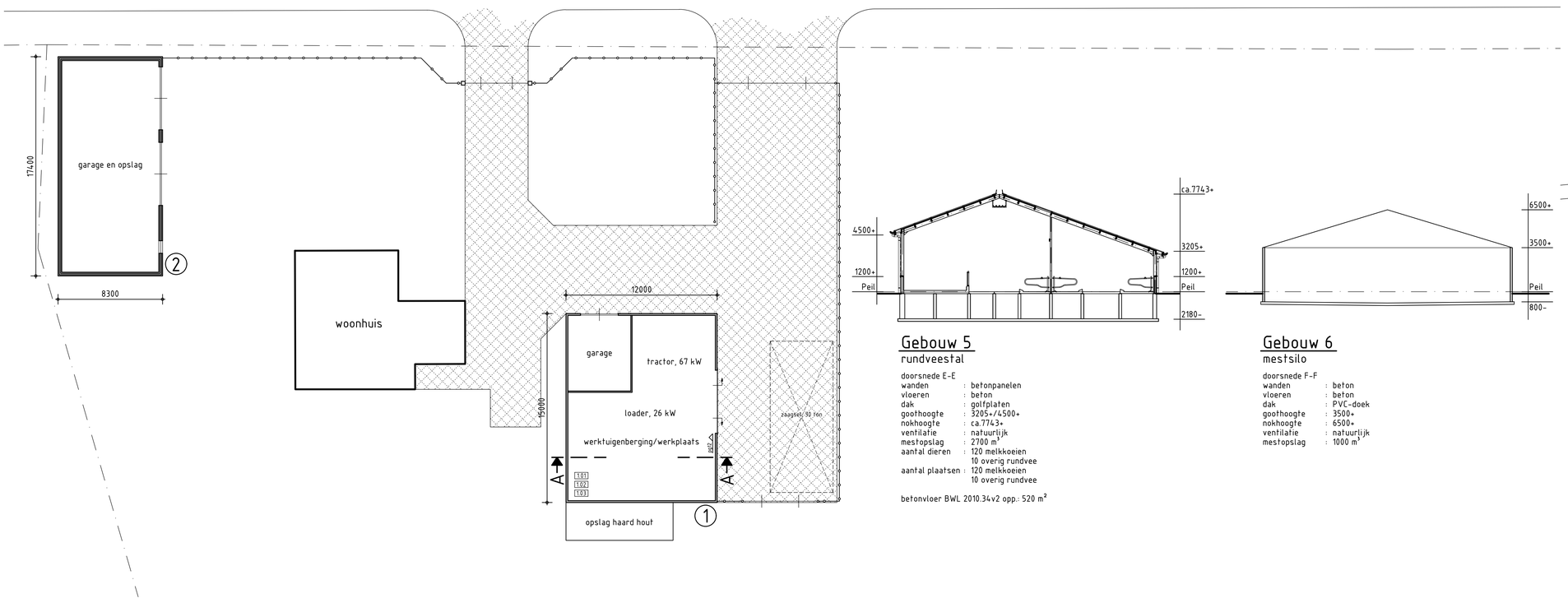

Gebouw 5
rundveestal

doorsnede E-E
wanden : betonpanelen
vloeren : beton
dak : golfplaten
goothoogte : 3205+/4500+
nokhoogte : ca.7743+
ventilatie : natuurlijk
mestopslag : 2700 m³
aantal dieren : 120 melkkoeien
10 overig rundvee
aantal plaatsen : 120 melkkoeien
10 overig rundvee

betonvloer BWL 2010.34v2 opp.: 520 m²

Gebouw 6
mestsilo

doorsnede F-F
wanden : beton
vloeren : beton
dak : PVC-doek
goothoogte : 3500+
nokhoogte : 6500+
ventilatie : natuurlijk
mestopslag : 1000 m³

Situatie
Gemeente: Veghel
Sectie: L nr.: 305+23
Schaal: 1:2000

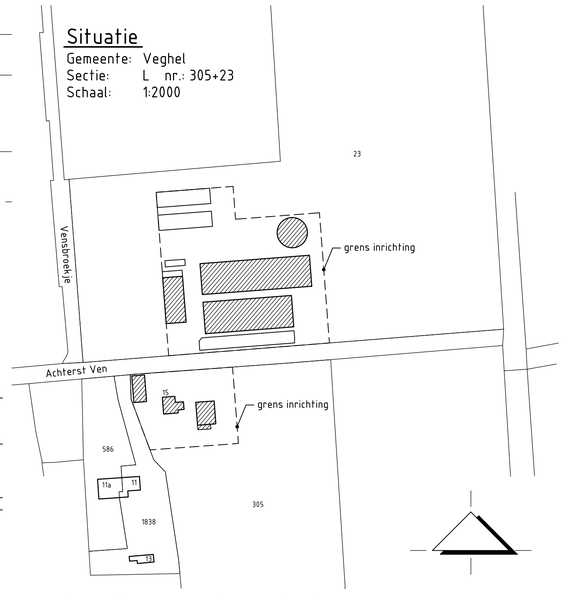

Behoort bij aanvraag omgevingsvergunning d.d. . . . . .

project:	Rundveehouderij aan Achterst Ven 15, 5461 LD te Veghel	getekend: J.Danen
		datum: 09-01-2014
		wijzigingsdatum A: 11-12-15
opdrachtgever:	G.C. Kanters, Achterst Ven 15, 5461 LD Veghel, 0413-363961	B: - C: -
		D: - E: -
onderdeel:	Milieutekening	F: - G: -
		schaal: 1:200
		formaat: A0-
		projectnr.: 11.0633
		proj.leider: S.v.Summeren
		tekeningnr: 11KV3.M1

Postbus 300
5340 AH Oss
Tel: 088-4882929
Fax: 088-4882102
Mail: mail@exlan.nl
Site: www.exlan.nl
agrifirm exlan