LANDSCHAPPELIJKE INPASSING KRAANMEER 9 - 9A TE ERP

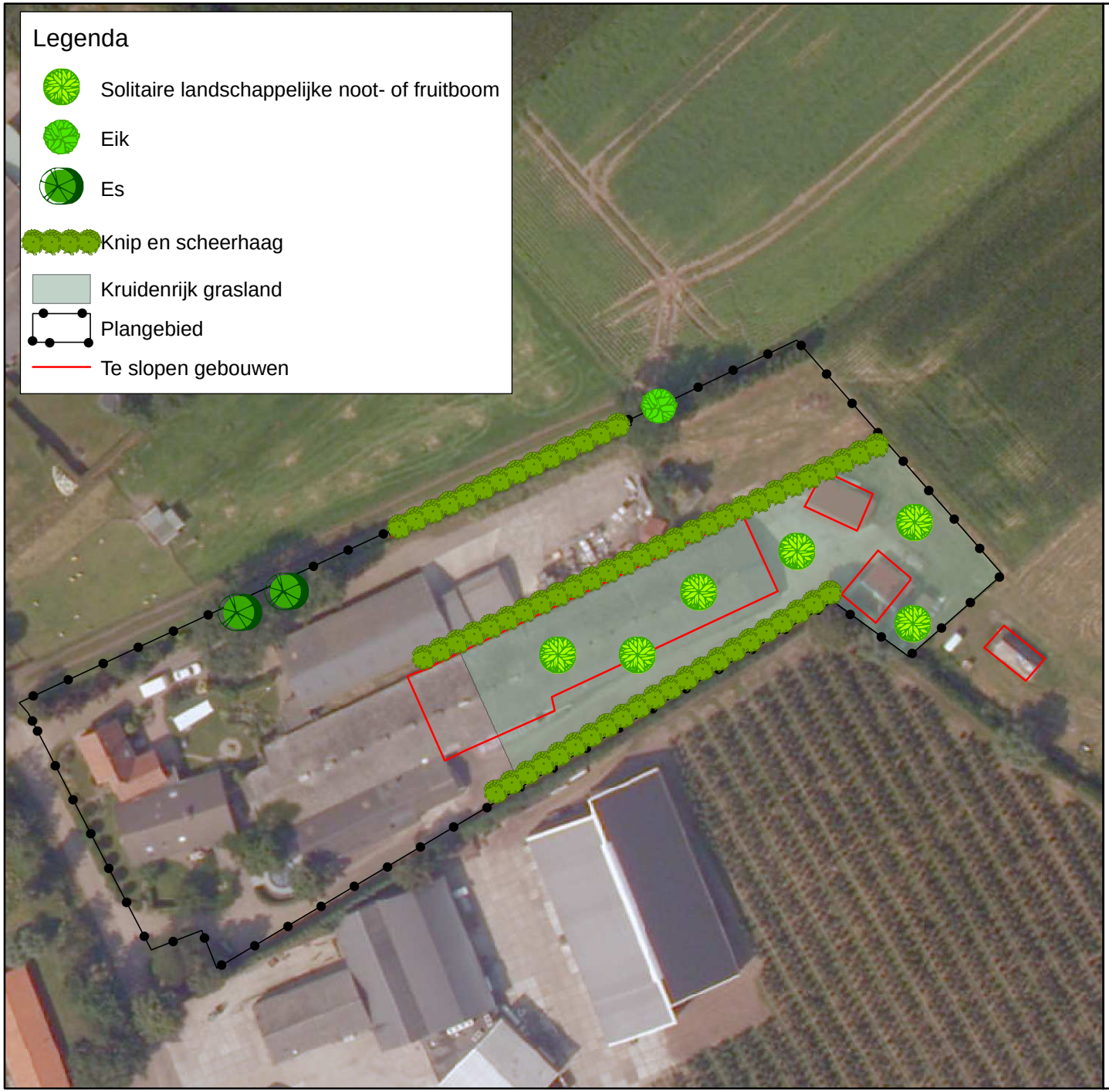

LANDSCHAPSPAKKET L7: KNIP- EN SCHEERHEG

Eisen voor inrichting en beheer

- het element is tenminste 25 meter lang en is ten minste 1 meter en ten hoogste 3 meter breed;
- het element wordt minimaal eenmaal per 2 jaar en maximaal eenmaal per jaar geknipt of geschoren en de haag heeft in geschoren toestand een hoogte van minimaal 1 meter;
- bij verbranden van het takhout (indien dit mogelijk is in kader van APV) geen vuur maken in of binnen 5 meter vanaf het element;
- het gebruik van chemische bestrijdingsmiddelen in het element is niet toegestaan met uitzondering van pleksgewijze bestrijding van akkerdistel, ridderzuring, Jacobskruiskruid en Japanse duizendknoop en van ongewenste houtsoorten (Amerikaanse vogelkers, Amerikaanse eik en Robinia) middels een stobbenbehandeling;
- bij beweiding van de aanliggende gronden is een raster aanwezig waardoor schade door vraat stammen en hakhoutstobben en betreding van het element wordt voorkomen. Het raster mag niet bevestigd zijn aan stammen van het element zelf;
- grondbewerking van de aanliggende gronden wordt zodanig uitgevoerd dat schade aan het element wordt voorkomen;
- snoeiwerkzaamheden worden alleen verricht in de periode tussen 1 juni en 15 maart.

LANDSCHAPSPAKKET L8A:LANDSCHAPSBOOM ALS SOLITAIR

Eisen voor inrichting en beheer

- de bomen kunnen periodiek worden gesnoeid, waarbij de kroon (onderste dikke tak tot de top) na het snoeien altijd meer dan 50% van de lengte van het takvrij stamstuk bedraagt;
- bij verbranden van het takhout (indien dit mogelijk is in kader van APV) geen vuur maken onder de kronen van de bomen;
- bij beweiding van de aanliggende gronden is bij solitaire bomen langs een perceelsgrens een raster aanwezig waardoor schade door vraat aan stammen en betreding van het element wordt voorkomen. Het raster mag niet bevestigd zijn aan stammen van het element zelf;
- indien de boom in een beweid perceel staat is rond de boom een raster aanwezig op 1,5 meter uit de voet van de stam;
- grondbewerking van de aanliggende gronden wordt zodanig uitgevoerd dat schade aan het element wordt voorkomen;
- snoeiwerkzaamheden worden alleen verricht in de periode tussen 1 augustus en 15 maart.

0 10 20 40 Meters

1:1.000

N