

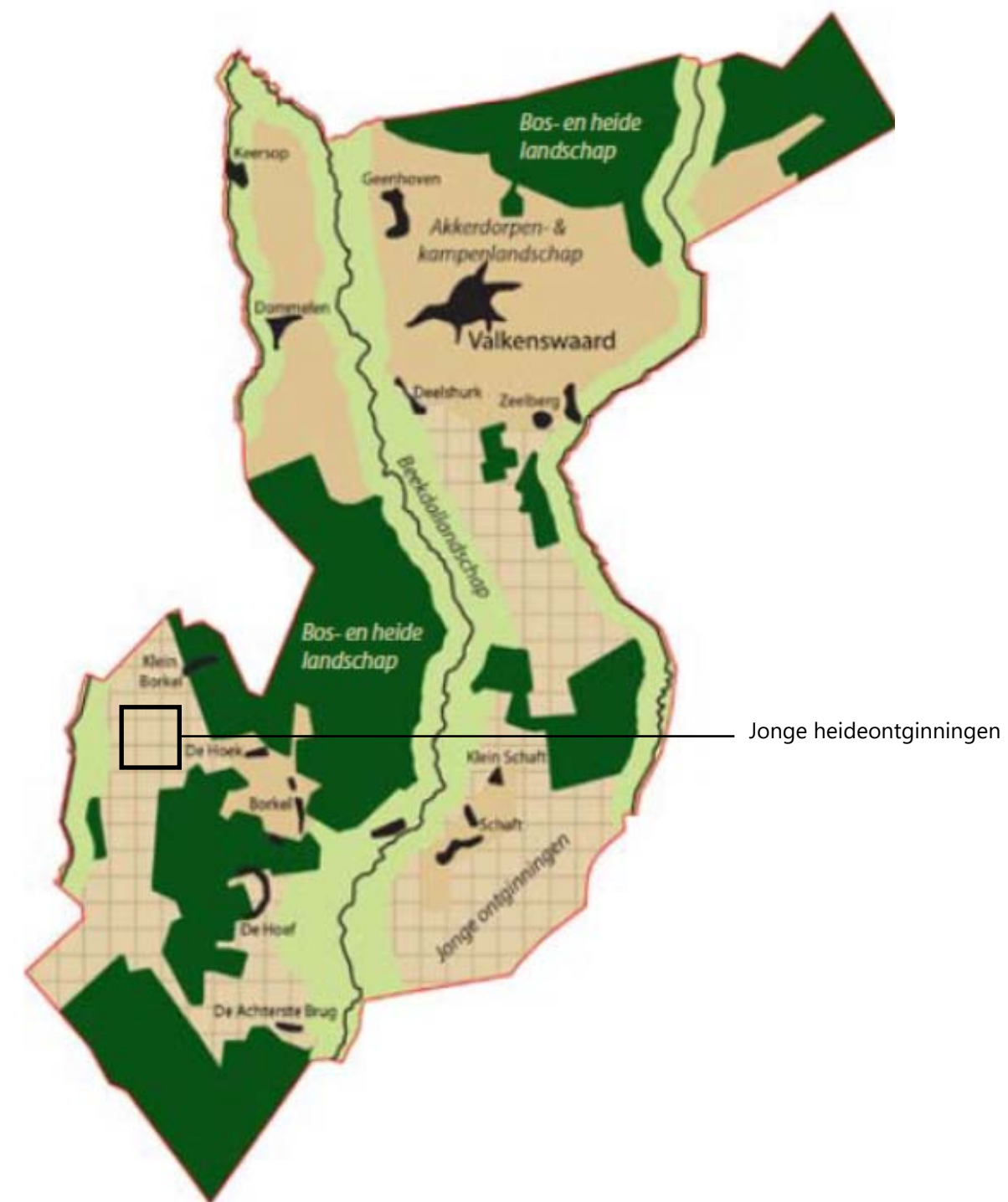

Bron: luchtfoto Pdok - locatie in groter verband

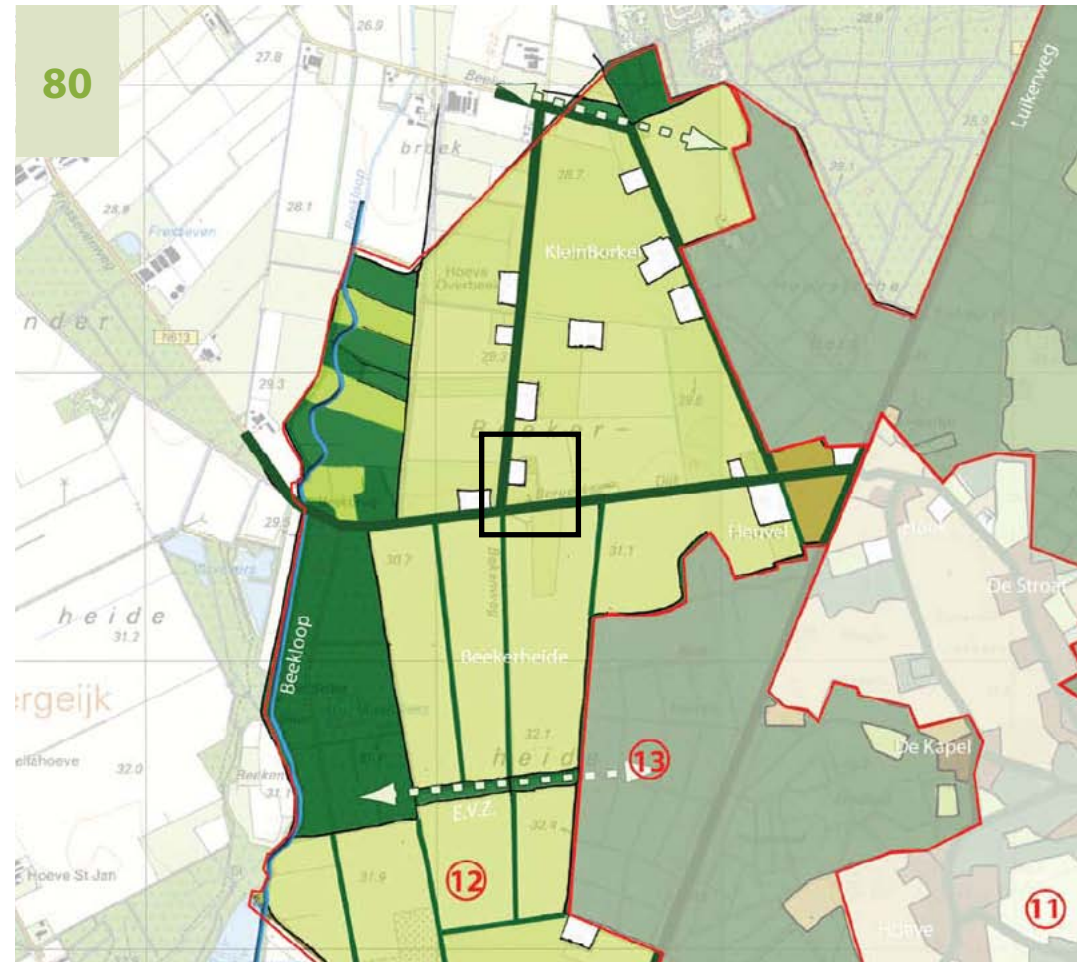

Bron: Structuurvisie Valkenswaard, deel B, Landschapstypen

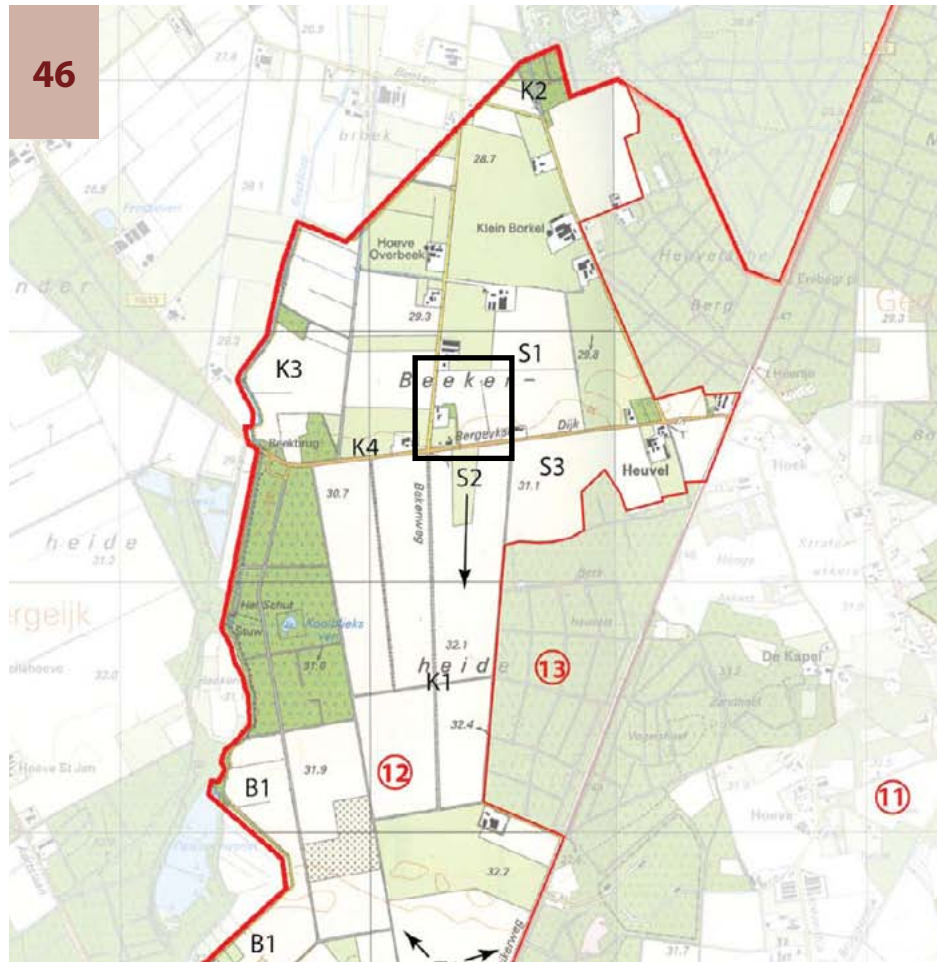

12 Beekerheide & beekdal van de Beekloop

Sterkte	
S1	Herkenbaar agrarisch landschap op jonge ontginningen met recht wegenpatroon.
S2	Ten zuiden van Bergeijkse Dijk een heldere structuur van eiken en lange doorzichten over het landschap.
S3	Goed ontwikkeld landbouwgebied.
Zwakte	
Z1	Invloed agrarisch gebruik op naastgelegen bos- en natuurgebieden.
Kansen	
K1	Ontwikkeling ecologische verbingszone tussen bossen Berkheuvels en de bossen van het Koolbliksvan.
K2	Ontwikkeling ecologische verbingszone bij de Kempervennen (Inrichtingsplan EVZ Valkenswaard-Bergeijk, DLG 2009).
K3	Vergroten van de natuurwaarden en herstel van de waterhuishouding in het beekdal van de Beekloop middels uitvoering van de inrichtingsvisie Keersop en Beekloop (DLG en Waterschap De Dommel, 2007).
K4	Versterken landschappelijke structuur en recreatieve waarde Bergeijkse Dijk d.m.v. wegbeplantingen.
Bedreigingen	
B1	Conflict tussen herstel van de waterhuishouding en de bestaande landbouw.

Bron: Landschapsonwikkelingsplan Valkenswaard 2011-2020 - SWOT analyse

12 Beekerheide & beekdal van de Beekloop

Opgave

In stand houden en versterken van de open jonge heideontginning als rationeel agrarisch gebied. Realiseren van een ecologische verbingszone van het bos bij het Koolbliksvan naar de Berkheuvels.

Streefbeeld

Open agrarisch landschap met een grofmazig raamwerk van lanen en houtwallen. De Bergeijkse dijk is beplant met eiken, berken en dennen. In het zuiden van het gebied tussen het Koolbliksvan en de Berkheuvels, bestaand uit een zone van 25 meter met bomen, struweel, ruigte en open plekken. De weinige bebouwing is geconcentreerd langs de wegen.

De Beekloop meandert door het bos. Een deel daarvan, ten noorden van de Beekbrug, zal op het oude historische trace worden hersteld en in de toekomst als broekbos worden ingericht. Het bos ten zuiden van de Beekbrug, rondom het Koolbliksvan wordt in stand gehouden.

Maatregelen fysiek

- Behoud en herstel van het grove landschappelijke raamwerk van beplante wegen waaronder de Bergeijkse Dijk
- Aanleg van een droge ecologische verbingszone
- Realisatie van de EHS is een zelfstandig spoor waar gebiedspartijen in samenwerken. In het kader daarvan onder andere:
 - omvormen landbouwgronden naar broekbos en rietmoeras.
 - hermeanderen van de Beekloop.

Maatregelen beleid

Geen specifieke beleidsmaatregelen in het kader van dit Landschapsonwikkelingsplan. Vigerend beleid volgen.

Bron: Landschapsonwikkelingsplan Valkenswaard 2011-2020 - Visie

Uitgangspunten voor landschappelijke inpassing

- Open agrarisch landschap
- Grofmazig raamwerk van lanen en houtwallen
- Bergeijkse dijk beplant met eiken, berken en dennen



LANDSCHAPPELIJKE INPASSING - RUIMTELIJKE ONDERBOUWING KAVELSPLITSING BERGEIJKSEDIJK 26

in opdracht van: dhr. van Casteren - datum 23 maart 2020 - projectnummer: CAS001



LANDSCHAPPELIJKE INPASSING - RUIMTELIJKE ONDERBOUWING KAVELSPLITSING BERGEIJKSEDIJK 26

in opdracht van: dhr. van Casteren - datum 23 maart 2020 - projectnummer: CAS001

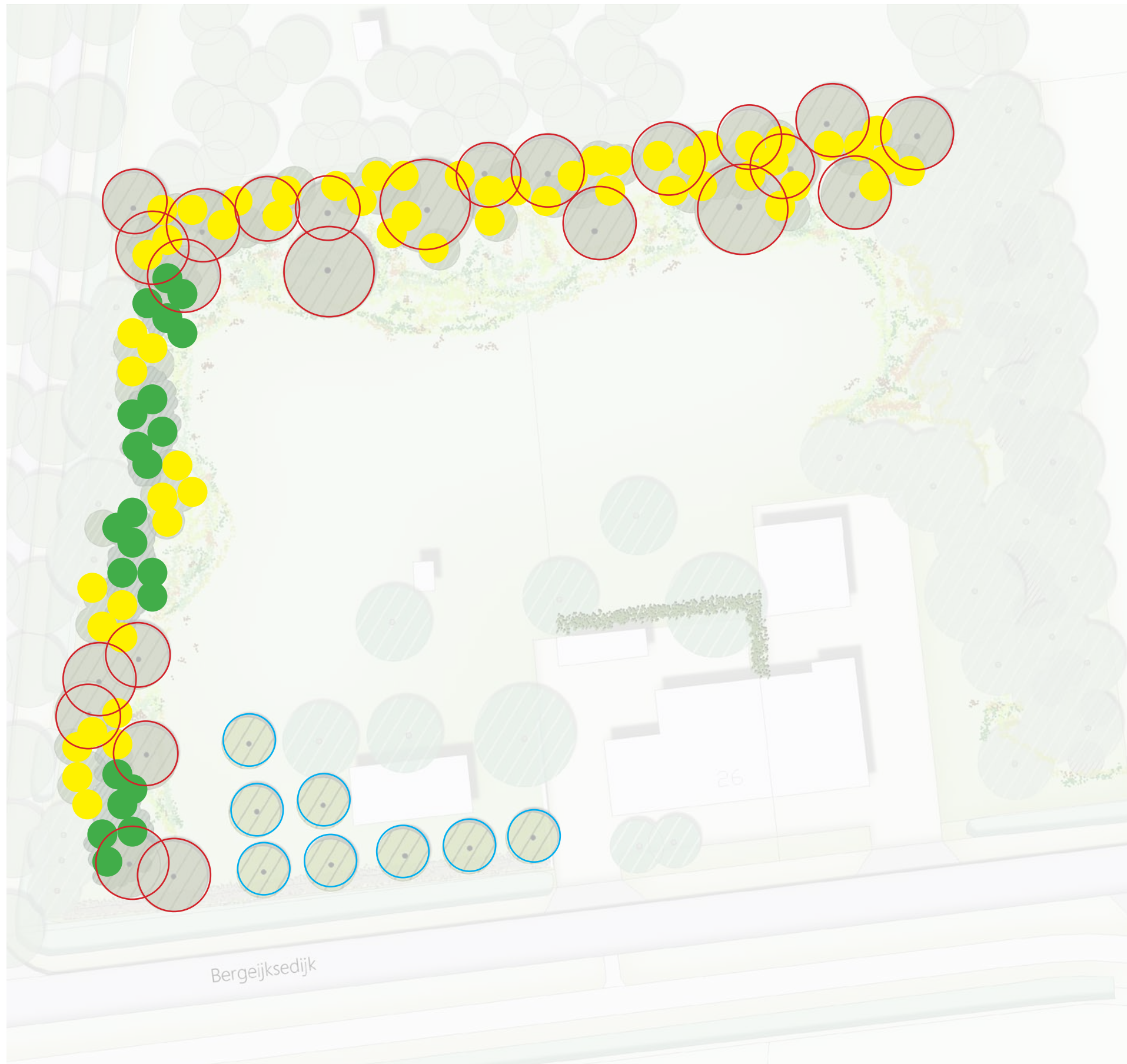

- A** Type beplanting: Bomen in houtsingels op perceelsgrenzen
 Soort: Zomereik - *Quercus robur*
 Ruwe berk - *Betula pendula*
 Grove den - *Pinus sylvestris*
 Beuk - *Fagus sylvatica*
 Lijsterbes - *Sorbus aucuparia*
 Tamme kastanje - *Castanea sativa*
 Plantwijze: Gemixt toegepast in clusters van 2 à 3 bomen per soort, onregelmatig verband
 Maat: minimaal 14-16
 Eenheid: 24 stuks
- B** Type beplanting: Hoogstamfruit aan de voorzijde van het erf
 Soort: Peer - *Pyrus communis* en/of
 Appel - *Malus domestica* en/of
 Kers - *Prunus avium* en/of
 Pruim - *Prunus domestica*
 Plantwijze: Mixverhouding en cultivars nader te bepalen
 Maat: minimaal 14-16
 Eenheid: 8 stuks
- C** Type beplanting: Houtsingels op perceelsgrenzen
 Soort: Egelantier - *Rosa rubiginosa*
 Gele kornoelje - *Cornus mas*
 Hazelaar - *Corylus avellana*
 Sleedoorn - *Prunus spinosa*
 Sporkehout/Vuilboom - *Rhamnus frangula*
 Krentenboom - *Amelanchier lamarckii*
 Plantwijze: Gemixt toegepast, onregelmatig verband in groepen van minimaal 3 stuks
 Maat: minimaal 100-125cm
 Eenheid: 58 stuks
- D** Type beplanting: Houtsingels op perceelsgrenzen (westzijde perceel)
 Soort: Gewone hulst - *Ilex aquifolium*
 Taxus - *Taxus baccata*
 Plantwijze: Gemixt toegepast, onregelmatig verband in groepen van minimaal 6 stuks
 Maat: minimaal 100-125cm
 Eenheid: 22 stuks

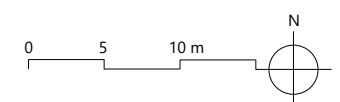

LANDSCHAPPELIJKE INPASSING - RUIMTELIJKE ONDERBOUWING KAVELSPLITSING BERGEIJKSEDIJK 26

in opdracht van: dhr. van Casteren - datum 23 maart 2020 - projectnummer: CAS001





Zomereik



Ruwe berk



Grove den



Beuk



Tamme kastanje



Lijsterbes



Egelantier



Sporkenhout



Taxus



Beukhaag



Natuurlijker gras aan randen



Leilinden en gras voor boerderij



Bestaande houtsingels handhaven



Boomgaard

LANDSCHAPPELIJKE INPASSING - RUIMTELIJKE ONDERBOUWING KAVELSPLITSING BERGEIJKSEDIJK 26

in opdracht van: dhr. van Casteren - datum 23 maart 2020 - projectnummer: CAS001