

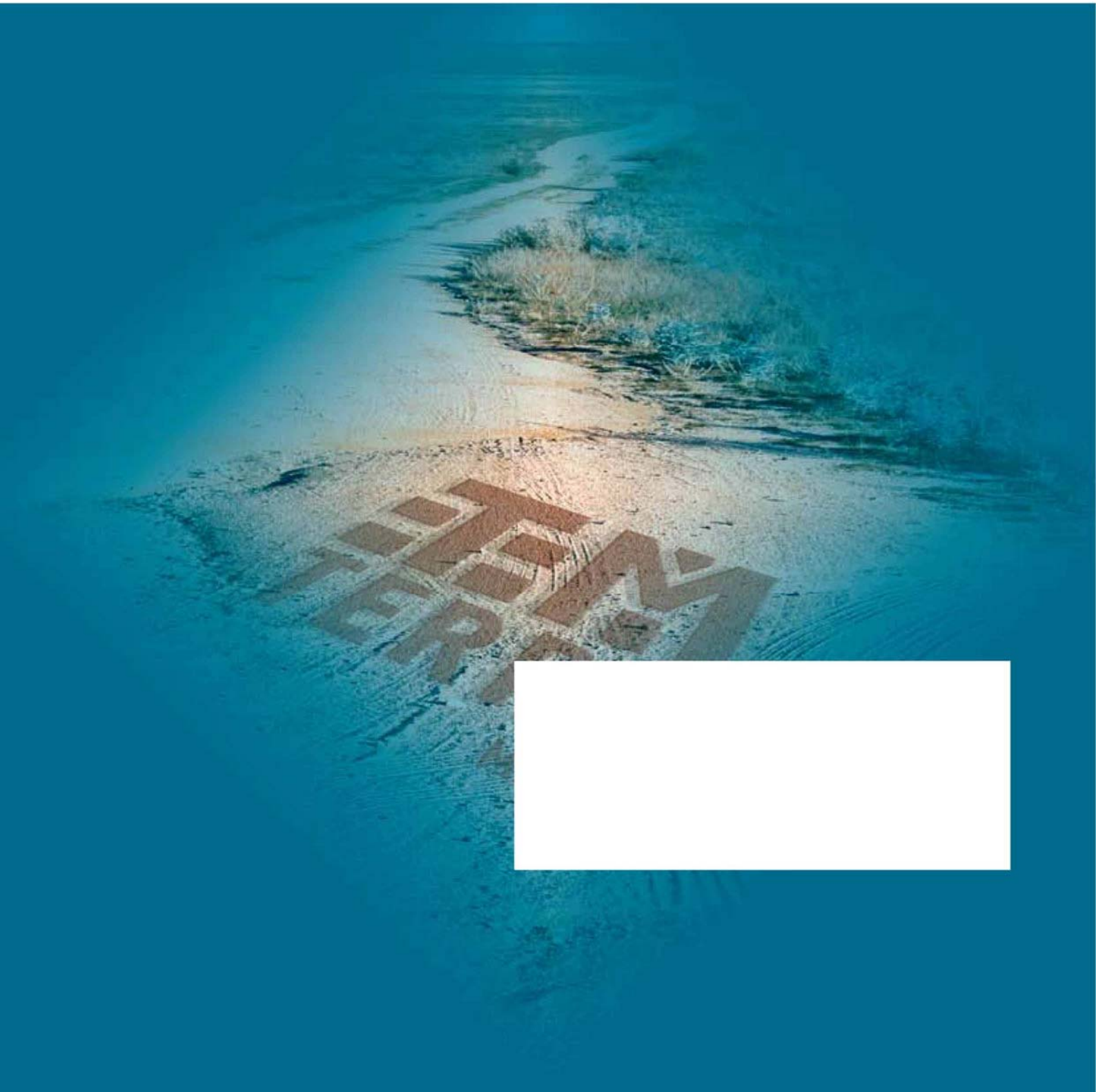

DUURZAAM MILIEUBEWUST ONDERZOEK



## Verkennd bodemonderzoek

Conform NEN 5740

Auteur: Ing. T.M.W. van Breugel

Controle: Dhr. J.P.G.M. van Rozendaal

Veldwerk: Dhr. R.L.P. van Meurs

Opdrachtgever: **Tuincentrum Coppelmans**  
**T.a.v. Dhr. Bas Coppelmans**  
Nieuwe Waalresegweg 199  
5552 EJ Valkenswaard

Verkennd bodemonderzoek

Locatie: Nieuwe Waalresegweg 199,  
Valkenswaard

Projectnummer: Tm2012.134

Datum: 6-2-2013

## Samenvatting

Ter plaatse van de Nieuwe Waalreseweg 199 te Valkenswaard is een verkennend bodemonderzoek conform NEN 5740 uitgevoerd. Voor de uitvoer van het bodemonderzoek is een vooronderzoek conform NEN 5725 uitgevoerd. Op basis van het vooronderzoek is de onderzoeksstrategie bepaald.

De locatie heeft een oppervlakte van maximaal 8500 m<sup>2</sup> en is in gebruik als tuincentrum. Naar aanleiding van de geplande uitbreiding van het tuincentrum is de locatie onderzocht. Het doel van het onderzoek is om aan te tonen dat op de locatie redelijkerwijs geen verontreinigende stoffen aanwezig zijn in de grond of het grondwater in gehalten boven respectievelijk de achtergrondwaarden en de streefwaarden.

Tijdens het verkennend bodemonderzoek is de volgende onderzoeksstrategie gehanteerd; Strategie voor een onverdachte locatie (ONV).

Op basis van het uitgevoerde onderzoek en de analysesresultaten kan worden geconcludeerd dat in de bovengrond geen verhogingen worden aangetroffen en in de ondergrond enkele lichte verhogingen van Minerale olie, PCB's en PAK's t.o.v. de achtergrondwaarde worden aangetroffen.

In het grondwater wordt een verhoging ten opzichte van de streefwaarde van Barium aangetroffen. De locatie kan daarom niet meer als onverdacht worden beschouwd, de resultaten van het bodemonderzoek geven echter geen aanleiding om een nieuw onderzoek met een gewijzigde onderzoeksstrategie uit te voeren.

Op basis van de resultaten van dit bodemonderzoek zijn er geen bezwaren voor het huidige en/of toekomstige gebruik van de locatie.

## Inhoud

1.	Inleiding .....	1
2.	Vooronderzoek .....	2
2.1	Onderzoekslocatie .....	2
2.2	Omgeving onderzoekslocatie .....	2
2.3	Conclusie vooronderzoek .....	2
3.	Veldwerkzaamheden .....	3
3.1	Onderzoeksstrategie .....	3
3.2	Veldwerk ten behoeve van de grond .....	3
3.3	Veldwerk ten behoeve van het grondwater .....	4
4.	Analyseresultaten .....	5
4.1	Toetsing analyseresultaten .....	5
4.2	Interpretatie analyseresultaten .....	5
5.	Conclusie en aanbevelingen .....	6

## Bijlagen

1. Ligging onderzoekslocatie
2. Situatie uitgevoerd bodemonderzoek
3. Vooronderzoek
4. Veldwerkverslag
5. Boorstaten
6. Analysecertificaten
7. Getoetste analyseresultaten
8. Foto's onderzoekslocatie
9. Certificaten veldwerk

## 1. Inleiding

In uw opdracht heeft Terra Milieu een verkennend bodemonderzoek conform NEN 5740 uitgevoerd op de locatie Nieuwe Waalreseweg 199 te Valkenswaard. De locatie is in gebruik als tuincentrum. De ligging van de onderzoekslocatie is weergegeven in bijlage 1. De situatie van het uitgevoerde bodemonderzoek is weergegeven in bijlage 2.

Het bodemonderzoek is uitgevoerd naar aanleiding van de geplande uitbreiding van het tuincentrum. Het doel van het bodemonderzoek is om aan te tonen dat op de locatie redelijkerwijs geen verontreinigende stoffen aanwezig zijn in de grond of het grondwater in gehalten boven respectievelijk de achtergrondwaarden en de streefwaarden.

## 2. Vooronderzoek

Het vooronderzoek is uitgevoerd op basis van de NEN 5725, het vooronderzoek is verder uitgewerkt in bijlage 3. Het vooronderzoek bestaat o.a. uit het opvragen van bodeminformatie bij de gemeente Valkenswaard.

### 2.1 Onderzoekslocatie

De locatie is in het verleden in gebruik geweest als tuincentrum. De doeleinden van de locatie zal in de toekomst niet veranderen. Op de locatie is in het verleden een bodemonderzoek uitgevoerd. Uit dit onderzoek zijn geen bijzonderheden naar voren gekomen.

### 2.2 Omgeving onderzoekslocatie

De omgeving van de locatie is in gebruik voor agrarische en woondoeleinden. In de directe omgeving van de onderzoekslocatie (straal van 100 meter) zijn de volgende gegevens bekend met betrekking tot de bodem;

- Verkenend bodemonderzoek AGEL adviseurs, 16-10-2007 over 69000 m<sup>2</sup>, Bovengr: Geen bijzonderheden, Ondergr: Geen bijzonderheden, Grondw: Cd, Cr,Ni,Zn>S
- Verkenend bodemonderzoek AGEL adviseurs, 14-04-2011 over 14000 m<sup>2</sup>, Bovengr: Geen Bijzonderheden, Ondergr: PCB net over AW, Grondw: PB1 Ba,Zn>S, Cd>T, PB2, Ba,Cd,>S, Zn>T

### 2.3 Conclusie vooronderzoek

Op basis van het vooronderzoek worden ter plaatse van de onderzoekslocatie geen belastende bronnen of verdachte activiteiten verwacht. De locatie wordt dan ook als onverdacht beschouwd.

### 3. Veldwerkzaamheden

De veldwerkzaamheden zijn uitgevoerd door dhr. R. van Meurs van Terra Milieu, geregistreerd als erkend monsternemer. Terra Milieu is gecertificeerd conform de BRL-SIKB 2000, protocol 2001, 2002, 2003 en 2018. De certificaten zijn opgenomen in bijlage 9.

De veldwerkgegevens zijn opgenomen in bijlage 4, foto's van de locatie zijn opgenomen in bijlage 8.

#### 3.1 Onderzoeksstrategie

Op basis van het vooronderzoek kan de locatie als onverdacht worden beschouwd. Tijdens het verkennend bodemonderzoek is de volgende onderzoeksstrategie gehanteerd; Strategie voor een onverdachte locatie (ONV). Naar aanleiding van de oppervlakte van de onderzoekslocatie zijn de volgende boringen en analyses verricht.

Oppervlakte locatie m <sup>2</sup>	Aantal boringen			Aantal analyses		
	Boring tot 0,5 m	Boring tot 2,0 m of grondwater	boring met peilbuis	Grond <sup>1</sup>		Grondwater <sup>2</sup>
				Bovengrond	Ondergrond	
≤ 8.500	14	4	2	3	2	2

<sup>1</sup> De analyses van de grond zijn aangeleverd conform het standaard pakket grond;

<sup>2</sup> De analyses van het grondwater zijn aangeleverd conform het standaard pakket grondwater

#### 3.2 Veldwerk ten behoeve van de grond

Het veldwerk ten behoeve van de monsternamen van de grond en het plaatsen van de peilbuizen voor de monsternamen van het grondwater zijn uitgevoerd op 24-01-2013 en 31-01-2013. De grond is globaal opgebouwd uit matig fijn, zwak siltig zand. De boorstaten van de boringen zijn opgenomen in bijlage 5. Tijdens het uitvoeren van het veldwerk zijn de volgende bijzonderheden waargenomen:

Boring	Traject (cm-mv)	Zintuiglijke waarneming
B6.3	50 - 100	Puin matig
B6.4	100 - 150	Puin zwak

Uiteindelijk zijn de volgende grondmonsters samengesteld en aangeleverd ter analyse op een standaard pakket grond, incl. lutum + organische stof.

Monster	Boven-/ondergrond	Traject (cm-mv)	Opgebouwd uit boringen	Zintuiglijke waarneming
MB1	Bovengrond	0-50	B7, B8, B9, B10, B11	-
MB2	Bovengrond	0-50	B12, B13, B14, B15, B16	-
MB3	Bovengrond	0-50	B17, B18, B19, B20	-
MO1	Ondergrond	50-200	B1,B2,B3,B4,B5	-
MO2	Ondergrond	50-200	B6.3	Puin matig

### 3.3 Veldwerk ten behoeve van het grondwater

Het veldwerk ten behoeve van de monsternamen van het grondwater is uitgevoerd op 31-01-2013. Tijdens het uitvoeren van de grondwatermonsternamen en veldmetingen zijn geen bijzonderheden waargenomen.

Tijdens de monsternamen van het grondwater zijn de onderstaande metingen verricht.

Peilfilter	Filterstelling (cm-mv)	Grondwaterstand (cm-mv)	Ec ( $\mu\text{S/cm}$ )	pH	Temperatuur ( $^{\circ}\text{C}$ )	Troebelheid (NTU)
B1	300-400	192	145	5,8	8,6	15
B2	300-400	197	499	6,6	8,7	8

Het grondwater is geanalyseerd op het 'Standaard pakket grondwater'.



## 4. Analyseresultaten

De analyses zijn uitgevoerd door een erkend laboratorium (geaccrediteerd conform AS3000), de analysecertificaten zijn opgenomen in bijlage 6.

### 4.1 Toetsing analyseresultaten

De analyseresultaten zijn getoetst aan de streef- en interventiewaarden, zoals deze zijn opgenomen in de Circulaire bodemsanering 2009, zoals deze is gewijzigd op 3 april 2012. De getoetste analyseresultaten zijn opgenomen in bijlage 7.

De parameters welke verhoogd ten opzichte van de achtergrond-/ streefwaarde, tussenwaarde of interventiewaarde worden aangetroffen zijn in onderstaande tabel ('tussen haakjes is de aangetroffen concentratie') weergegeven.

Monstercode Grond	Parameter	Overschrijding van (waarde in mg/kg ds.)		
		Achtergrondwaarde	Tussenwaarde	Interventiewaarde
MB1	-			
MB2	-			
MB3	-			
MO1	-			
MO2	Minerale olie	(40)		
	PCB's	(0,025)		
	PAK's	(8,9)		
Grondwater	Parameter	Overschrijding van (waarde in µg/l)		
		Streefwaarde	Tussenwaarde	Interventiewaarde
B1	-			
B2	Barium	(59)		

### 4.2 Interpretatie analyseresultaten

Op basis van de analyseresultaten kan worden geconcludeerd dat in de ondergrond verhogingen van Mineralie oliën, PCB's en PAK's worden aangetroffen. In het grondwater wordt een lichte verhoging van Barium aangetroffen.

## 5. Conclusie en aanbevelingen

Op basis van het uitgevoerde onderzoek en de analyseresultaten kan worden geconcludeerd dat in de bovengrond geen verhogingen worden aangetroffen en in de ondergrond enkele lichte verhogingen van Minerale olie, PCB's en PAK's t.o.v. de achtergrondwaarde worden aangetroffen.

In het grondwater wordt een verhoging ten opzichte van de streefwaarde van Barium aangetroffen. De locatie kan daarom niet meer als onverdacht worden beschouwd, de resultaten van het bodemonderzoek geven echter geen aanleiding om een nieuw onderzoek met een gewijzigde onderzoeksstrategie uit te voeren.

Op basis van de resultaten van dit bodemonderzoek zijn er geen bezwaren voor het huidige en/of toekomstige gebruik van de locatie.

### *Algemeen*

Tijdens het onderzoek is slechts een beperkt aantal boringen geplaatst. Hierdoor blijft het, ondanks de zorgvuldigheid waarmee het onderzoek is uitgevoerd, mogelijk dat de bodemopbouw/bodemkwaliteit lokaal afwijkt van de resultaten van dit verkennend bodemonderzoek.

## **Bijlage 1. Ligging onderzoekslocatie**

Kadastrale kaart + omgeving onderzoekslocatie



Deze kaart is noordgericht		Schaal 1:500		
12345	Perceelnummer	Kadastrale gemeente	VALKENSWAARD	
25	Huisnummer	Sectie	A	
—	Kadastrale grens	Perceel	3101	
—	Voorlopige grens			
—	Bebouwing			
—	Overige topografie			

Voor een eensluitend uittreksel, Apeldoorn, 14 januari 2013  
De bewaarder van het kadaster en de openbare registers

Aan dit uittreksel kunnen geen betrouwbare maten worden ontleend.  
De Dienst voor het kadaster en de openbare registers behoudt zich de intellectuele eigendomsrechten voor, waaronder het auteursrecht en het databankenrecht.



Deze kaart is noordgericht.

Schaal 1: 12500

 Hier bevindt zich Kadastraal object VALKENSWAARD A 3101  
Nieuwe Waalreseweg 199, 5552 EJ VALKENSWAARD

© De auteursrechten en databankenrechten zijn voorbehouden aan de Topografische Dienst Kadaster.



<p><b>bebouwd gebied</b></p> <p>a huizenblok, groot gebouw b huizen c hoogbouw d kas</p> <p><b>wegen</b></p> <p>autosnelweg hoofdweg met gescheiden rijbanen hoofdweg regionale weg met gescheiden rijbanen regionale weg lokale weg met gescheiden rijbanen lokale weg weg met losse of slechte verharding onverharde weg straat/overige weg wandelgebied fietspad pad, voetpad weg in aanleg weg in ontwerp</p> <p>viaduct tunnel vaste brug beweegbare brug brug op pijlers</p>	<p><b>spoorwegen</b></p> <p>spoorweg: enkelspoor spoorweg: dubbelspoor spoorweg: driesporig spoorweg: viersporig a station b laadperron tram a metro bovengronds b metrostation</p> <p><b>hydrografie</b></p> <p>waterloop: smaller dan 3 m waterloop: 3-6 m breed waterloop: breder dan 6 m</p> <p>a schutsluis b brug c vonder d koedam a grondduiker b stuw c duiker d sluis</p> <p><b>bodemgebruik</b></p> <p>a weide met sloten b bouwland met greppels c boomgaard d fruitkwekerij e boomkwekerij f weide met populieren g loofbos h naaldbos i gemengd bos j griend k heide l zand m dras en riet n heg en houtwal</p>	<p><b>overige symbolen</b></p> <p>a kerk, moskee b toren, hoge koepel c kerk, moskee met toren d markant object e watertoren f vuurtoren</p> <p>a gemeentehuis b postkantoor c politiebureau d wegwijzer a kapel b kruis c viampijp d telescoop a windmolen b watermolen c windmolentje d windturbine a olijepompinstallatie b seinmast c zendmast a hunebed b monument c poldergemaal a begraafplaats b boom c paal d opslagtank a kampeerterein b sportcomplex c ziekenhuis schietbaan afrastrering hoogspanningsleiding met mast muur geluidswering</p>
--	---	--

## **Bijlage 2. Situatie uitgevoerd bodemonderzoek**

Locatie boringen + peilbuizen, alsmede bijzonderheden locatie

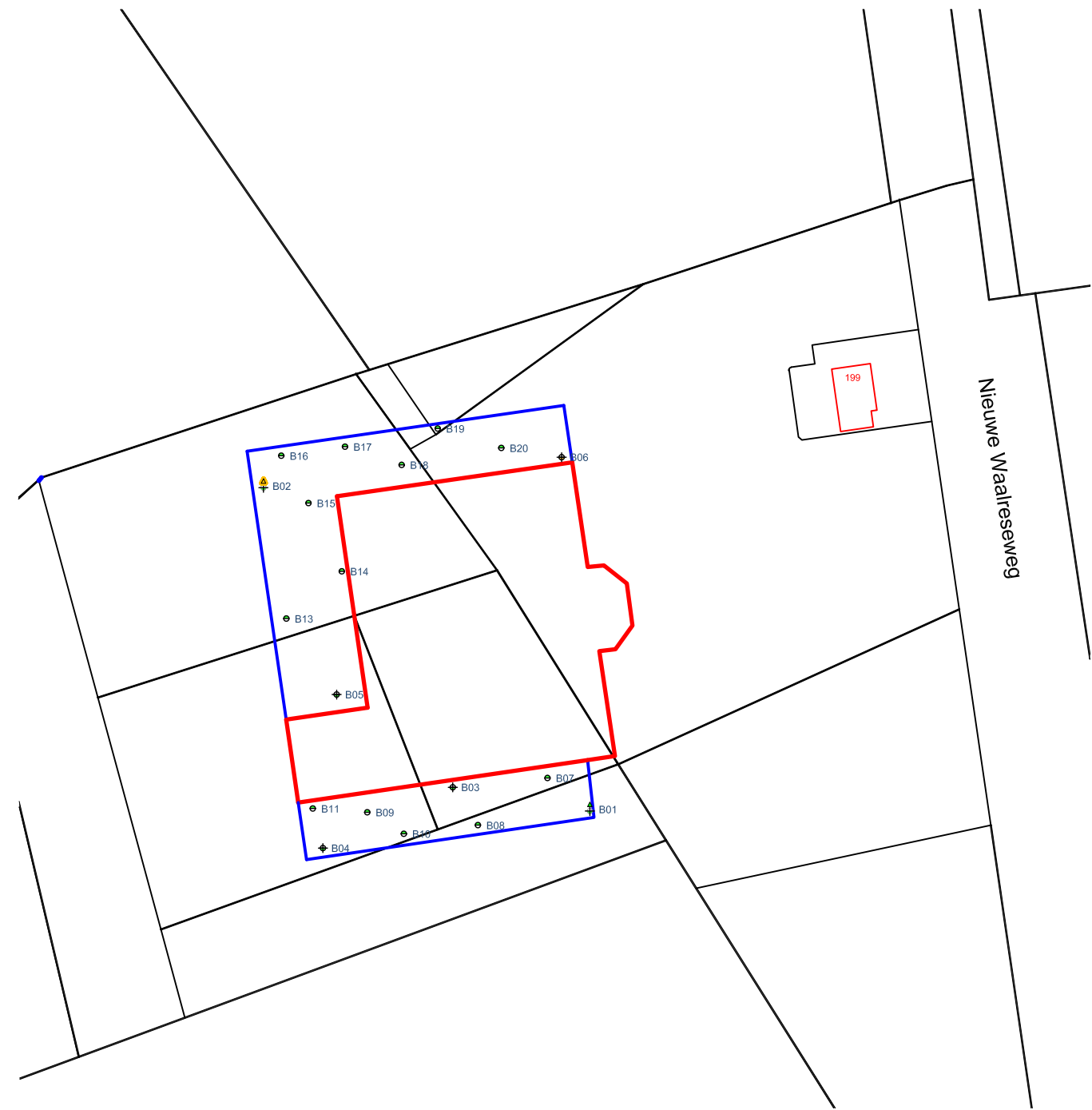
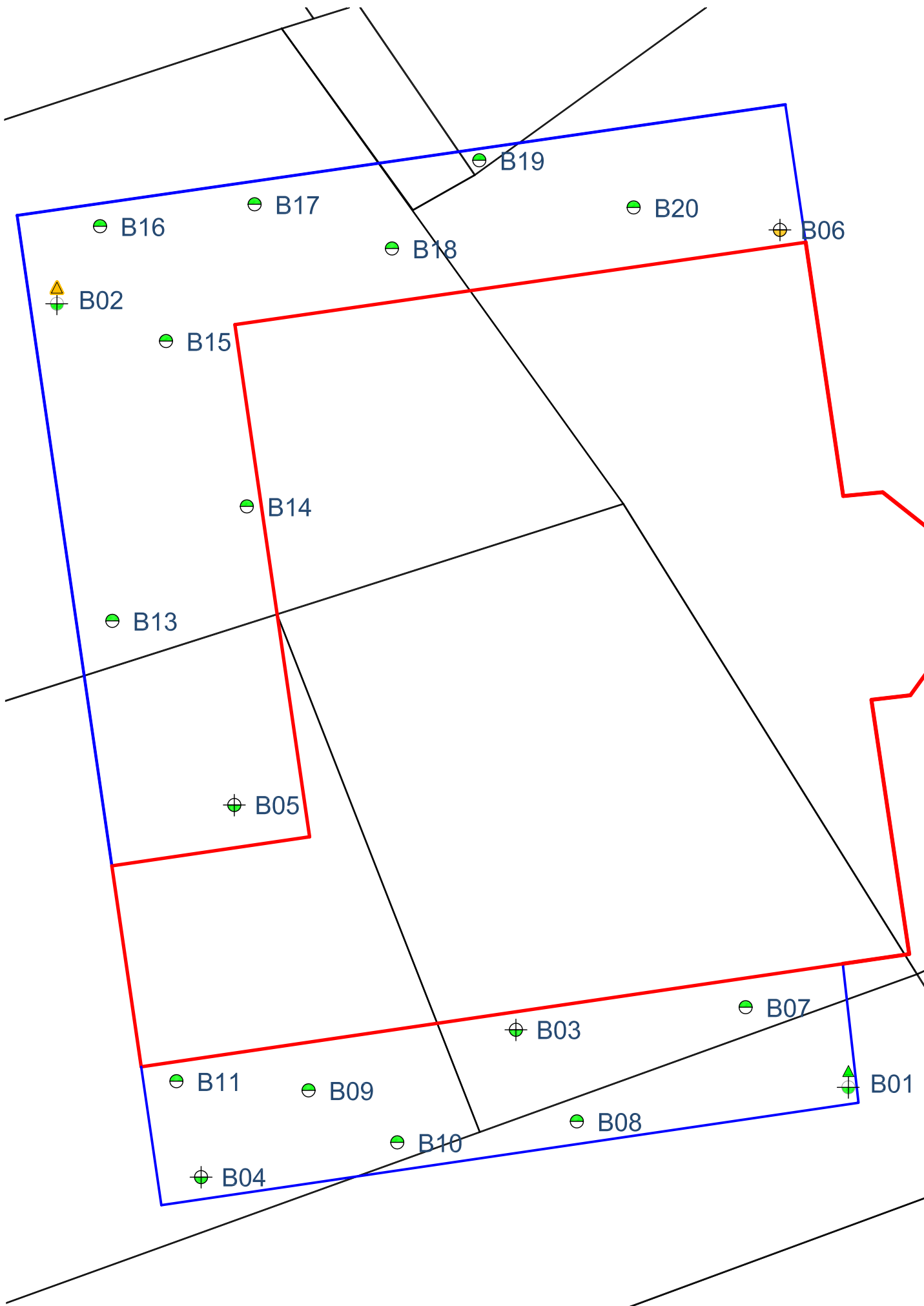

Schaal 1 500 / schaal 1 : 1500



Legenda			
⊖ Boring tot 0,5 m-mv	⊕ Analyse bovengrond	▲ Analyse grond(water) <Achtergrond-/Streefwaarde	
⊕ Boring tot 2,0 m-mv	⊖ Analyse ondergrond	▲ Analyse grond(water) >Achtergrond-/Streefwaarde	
⊕ Boring met peilbuis	⊖ Niet geanalyseerd	▲ Analyse grond(water) >Tussenwaarde	
		▲ Analyse grond(water) >Interventiewaarde	



Verkennd bodemonderzoek Tuincentrum Coppelmans		
Opdrachtgever: Tuincentrum Coppelmans	Projectnummer: Tm2012.134	
Adres: Nieuwe Waalreseweg 199	-	
Postcode, plaats: 5552 EJ Valkenswaard	Schaal 1:500/1:1500	Tekening: A3

**DUURZAAM MILIEUBEWUST ONDERZOEK**  
 Postbus 253 | 5460 AG Veghel | [www.terramilieu.nl](http://www.terramilieu.nl)  
 Tel. 0413 82 00 20 | Fax 0413 82 0025 | [info@terramilieu.nl](mailto:info@terramilieu.nl)

### **Bijlage 3. Vooronderzoek**

Resultaten vooronderzoek conform NEN 5725



## Vooronderzoek

Op grond van de basisinformatie is beoordeeld dat de locatie als onverdacht kan worden beschouwd. Ten behoeve van de te onderzoeken locatie is een beperkt vooronderzoek uitgevoerd. Ten behoeve van het uitgevoerde vooronderzoek zijn de volgende bronnen geraadpleegd:

- Kadastrale gegevens;
- Bodemwijzer van de provincie Noord-Brabant;
- Bodemkwaliteitskaart;
- Historisch onderzoek bij de gemeente Valkenswaard;
- [www.bodemloket.nl](http://www.bodemloket.nl).

### *Voormalig bodemgebruik*

De bodem ter plaatse van de onderzoekslocatie is in het verleden gebruikt als agrarisch gebied en als tuincentrum. Gezien het gebruik worden geen ondergrondse tanks verwacht.

Gezien het gebruik van de locatie worden er geen asbesthoudende materialen verwacht. De onderzoekslocatie heeft een lage archeologische verwachtingswaarde. De locatie is niet verdacht met betrekking tot de aanwezigheid van explosieven.

### *Huidig bodemgebruik*

De locatie is momenteel in gebruik als tuincentrum. Op de locatie zijn de volgende gebouwen aanwezig; woonhuis en overdekt tuincentrum. Op de locatie worden de verhardingslagen klinkers en betonplaten aangetroffen.

### *Toekomstig bodemgebruik*

De locatie zal in de toekomst dezelfde doeleinden behouden als het huidig gebruik.

### *Gegevens omtrent de bodem*

Ter plaatse van de onderzoekslocatie zijn geen bodemgegevens bekend.

### Gegevens omtrent de omgeving

De omgeving van de locatie is in gebruik voor agrarische en woondoeleinden. In de directe omgeving van de onderzoekslocatie (straal van 100 meter) zijn de volgende gegevens bekend met betrekking tot de bodem;

- Verkenend bodemonderzoek AGEL adviseurs, 16-10-2007 over 69000 m<sup>2</sup>, Bovengr.: Geen bijzonderheden, Ondergr.: Geen bijzonderheden, Grondw.: Cd, Cr, Ni, Zn > S
- Verkenend bodemonderzoek AGEL adviseurs, 14-04-2011 over 14000 m<sup>2</sup>, Bovengr.: Geen Bijzonderheden, Ondergr.: PCB net over AW, Grondw.: PB1 Ba, Zn > S, Cd > T, PB2, Ba, Cd, > S, Zn > T

### Bodemopbouw en geohydrologie

De bodem ter plaatse van de onderzoekslocatie is globaal als volgt opgebouwd.

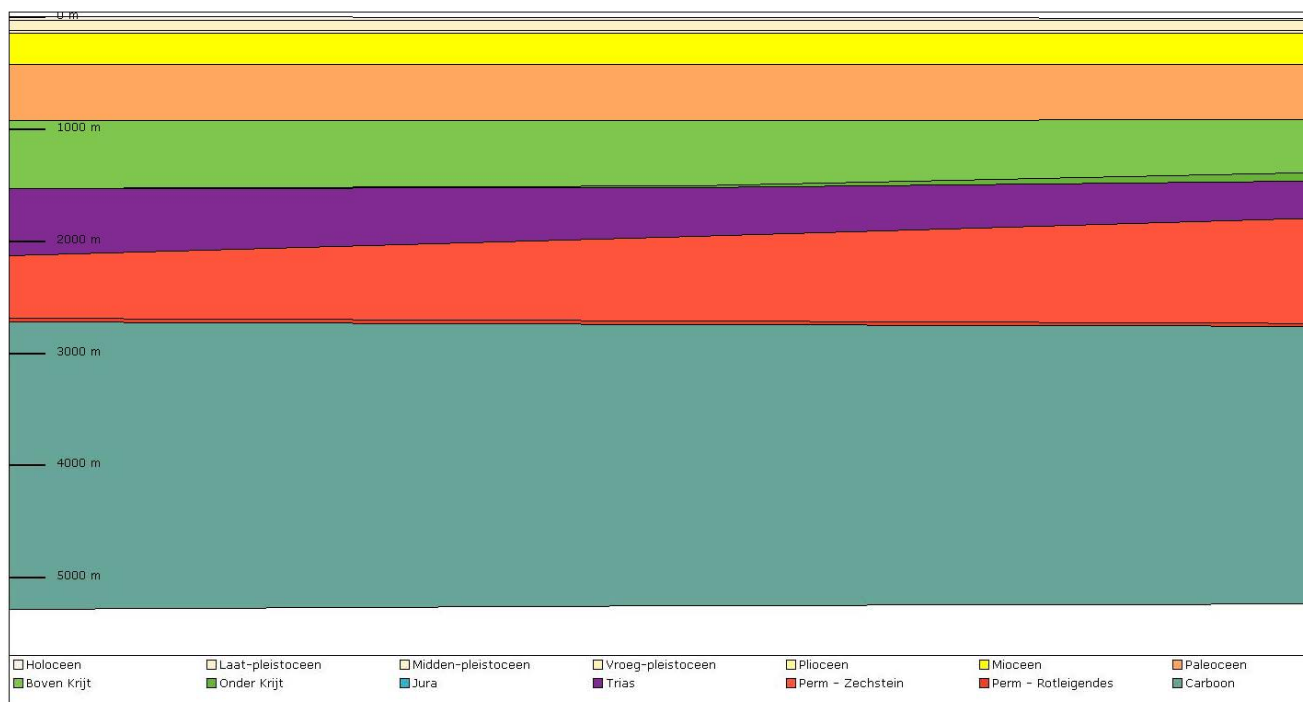

Het freatisch grondwater wordt op een diepte van 140 cm-mv verwacht. De gegevens zijn verkregen door de Wateratlas van de provincie Noord-Brabant te raadplegen.

## **Bijlage 4. Veldwerkverslag**

Veldwerkverslag

## Veldwerkrapportage (bodemonderzoek)

### Projectgegevens

Projectnummer:	Tm2012.134
Locatie:	Nieuwe Waalreseweg 199, Valkenswaard
Oppervlakte locatie:	≤ 8500m <sup>2</sup>
Opdrachtgever:	Coppelmans Tuincentrum
Datum uitvoering:	24-1-2013 en 31-1-2013
Uitvoerende organisatie:	Eigen beheer
Uitvoer veldwerk:	Roel van Meurs
Begin- / eindtijd:	9:00 u 16:00 u
Aanleiding/doel:	Uitbreiding

### Historische gegevens

Gebruik van de locatie:	Tuincentrum
Asbestverdacht?:	Nee / ja, motivatie .....
Verdachte deellocales:	Nee
Ligging kabels, leidingen en tankinstallaties?:	Mondelinge informatie ter plaatse/KLIC-melding/gebruik kabeldetector/licging putjes/handmatig voorgraven
Bijzonderheden:	

### Toolbox

Instructie gegeven door:	Roel	Akkoord:	km
Aanwezig (functie):	Robin	Akkoord:	
Aanwezig (functie):		Akkoord:	
Aanwezig (functie):		Akkoord:	
Aanwezig (functie):		Akkoord:	

### Onderzoekslocatie

Gegevens vooronderzoek:	—
Beschrijving locatie:	Bedrijfspand met Rondom klinken verbanding
Overleg opdrachtgever:	Nee / ja, ....
Gegevens bekend:	Bodemonderzoek / tanksaneringscertificaat / vergunningen / etc..... (let op maak kopie van gegevens!)
Verdachte activiteit/deellocale:	geen
(Half)verharding aanwezig:	Nee / ja, tegels, klinkers, beton, asfalt, overig Stelconplaten
Asbestverdachte materialen gebruikt bij bebouwing:	Nee / ja, aanvullend globale veldinspectie van de bodem op asbestverdachte materialen; .....
Bijzonderheden:	infiltratie proeven uitgevoerd ip1 en ip2

Omschrijving:	Veldwerkrapportage (bodemonderzoek)
Formulier:	F.08a
Versie:	1.5 (03-12-2012)

## Veldwerkrapportage (bodemonderzoek)

### Veiligheid

Standaard maatregelen:	Ja / Nee, aanvullende maatregelen
veiligheidsmaatregelen:	Geen locatiespecifieke veiligheidsmaatregelen
Verkeersmaatregelen treffen:	Nee, ja, pionnen/verkeersborden/dragen van signaalvesten

### Uitgevoerd veldwerk (boringen)

Gebruikt boorsysteem:	Edelmanboor / anders, namelijk .....
Aantal boringen 0,5 m-mv:	14
Aantal boringen 2,0 m-mv:	4
Aantal peilbuizen:	2
Afwijkende boringen:	..... x Steekbussen / ..... x kernboringen / overig, .....

### Overdracht monsters

Analyses bovengrond:	3 x Standaard pakket grond, incl. lutum en organisch stof
Analyses ondergrond:	2 x Standaard pakket grond, incl. lutum en organisch stof
Analyses grondwater:	2 x Standaard grondwaterpakket
Laboratorium:	Analytico (gekoeld aanleveren binnen 24u)



### Analyses aangeleverd

Aangeleverd via:	Pais online / Webapplicatie Omegam / @mis		
M.O.1	Opgebouwd uit:	B1-B2-B3-B4-B5	Traject: 50-150 Matrix: G/GW
M.O.2	Opgebouwd uit:	B6	Traject: 5-100 Matrix: G/GW
M.O.3	Opgebouwd uit:	alle B7 t/m B20	Traject: 8-58 Matrix: G/GW
Aanleverdatum:	24-1-2013 en 31-1-2013		
Monsteromschrijving:	B1+B2	Traject: 300-400	Matrix: Grond / Grondwater
Aanleverdatum:	31-1-2013		

### Kwaliteit

Werkzaamheden uitgevoerd onder procescertificaat, gebruik keurmerk:	ja/nee
De werkzaamheden zijn onafhankelijk van de opdrachtgever uitgevoerd, de monsternemer heeft geen connecties met de opdrachtgever:	Ja/nee

### Kwaliteitscontrole veldwerk, fase 1

	Naam	Datum	Handtekening
Adviseur:	Teun van Breugel	1-2-2013	
Ik verklaar dat het veldwerk onafhankelijk van de opdrachtgever is uitgevoerd conform de eisen van BRL SIKB 2000 en de daarbij horende protocollen:			
Gekwalificeerde monsternemer:	Roel van Meurs	31-1-2013	

Omschrijving:	Veldwerkrapportage (bodemonderzoek)
Formulier:	F.08a
Versie:	1.5 (03-12-2012)

## Veldwerkrapportage (bodemonderzoek)

### Uitgevoerd veldwerk (grondwatermonstername)\*



Peilbuisnummer	B1	B2		
Verbruik werkwater	✓	✓		
Afgepompt volume	zie B2B			
Grondwaterstand				
Troebelheid (NTU)				
Bijzonderheden				

\* Overige gegevens zijn ingevuld in de veldwerkcomputer

### Overdracht monsters

Laboratorium:	Analytico/Alcontrol (aanleveren binnen 24u)
Monsteropslag en monstertransport:	gekoeld/afwijkend, .....
Bijzonderheden:	✓

### Kwaliteitscontrole grondwatermonstername

	Naam	Datum	Handtekening
Projectleider:	Olaf Verhagen	31-1-2013	
Gekwalificeerde monsternemer:	Roel van Meurs	31-1-2013	

### Bijlagen

Kaartje ligging / toegang locatie:	
Gegevens vooronderzoek:	Bodemkwaliteitskaart
Locatie verdachte deellocaties:	Bodemloket
Overig .....	-

### Aandachtspunten tijdens veldwerk

<b>Aandachtspunt</b>
Gebruik mantelbuizen, indien boorgat instabiel wordt. Een boorgat wordt als instabiel beschouwd als de grond uitermate slap is of niet samenhangend!
Als grond onder een (visueel) duidelijk verontreinigde laag moet worden bemonsterd, plaats dan een "casing" bij het bereiken van de schone horizont om toeloop van vuile grond en water tegen te gaan! (p. 15, VKB-protocol 2001)

Omschrijving:	Veldwerkrapportage (bodemonderzoek)
Formulier:	F.08a
Versie:	1.5 (03-12-2012)

## **Bijlage 5. Boorstaten**

Boorstaten (conform NEN 5104)

Classificaties volgens de (Lutum+Silt)-Zand-Grind-driehoek

Grind

	Grind, siltig
	Grind, zwak zandig
	Grind, matig zandig
	Grind, sterk zandig
	Grind, uiterst zandig

Grind als toevoeging

	zwak grindig
	matig grindig
	sterk grindig

Classificaties volgens de OS-Lutum-(Silt+Zand)-driehoek

Veen

	Mineraalarm veen
	Veen, zwak kleiig
	Veen, sterk kleiig
	Veen, zwak zandig
	Veen, sterk zandig

Veen als toevoeging

	zwak humeus
	matig humeus
	sterk humeus

Laagaanduidingen

	Laag zonder dikte (folie, geodoek)
	Proefsleuf (PS)
	Boorgat afgesloten
	Hoeveelheid werkwater ww: 15 l

Peilbuizen

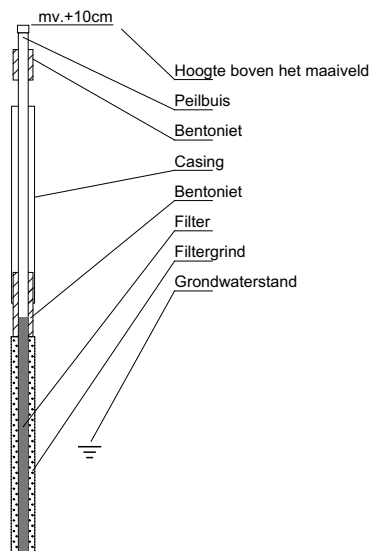

Classificaties volgens de Lutum-Silt-Zand-driehoek

Klei

	Klei, zwak siltig
	Klei, matig siltig
	Klei, sterk siltig
	Klei, uiterst siltig
	Klei, zwak zandig
	Klei, matig zandig
	Klei, sterk zandig

Zand

	Zand, kleiig
	Zand, zwak siltig
	Zand, matig siltig
	Zand, sterk siltig
	Zand, uiterst siltig

Leem

	Leem, zwak zandig
	Leem, sterk zandig

Bijzondere lagen

	Grind
	Asfalt
	Granulaat
	Slakken
	Tegel
	Bestrating
	Water
	Slib
	Anders

Monsters

	Geroerd grondmonster
	Steekbus

Detectie

Olie/water-reactie  
 1 = zwak  
 2 = matig  
 3 = sterk  
 4 = uiterst

PID waarden  
 < 0,2 ppm  
 0,2 - 1,0 ppm  
 1,0 - 2,0 ppm  
 2,0 - 10 ppm  
 > 10 ppm



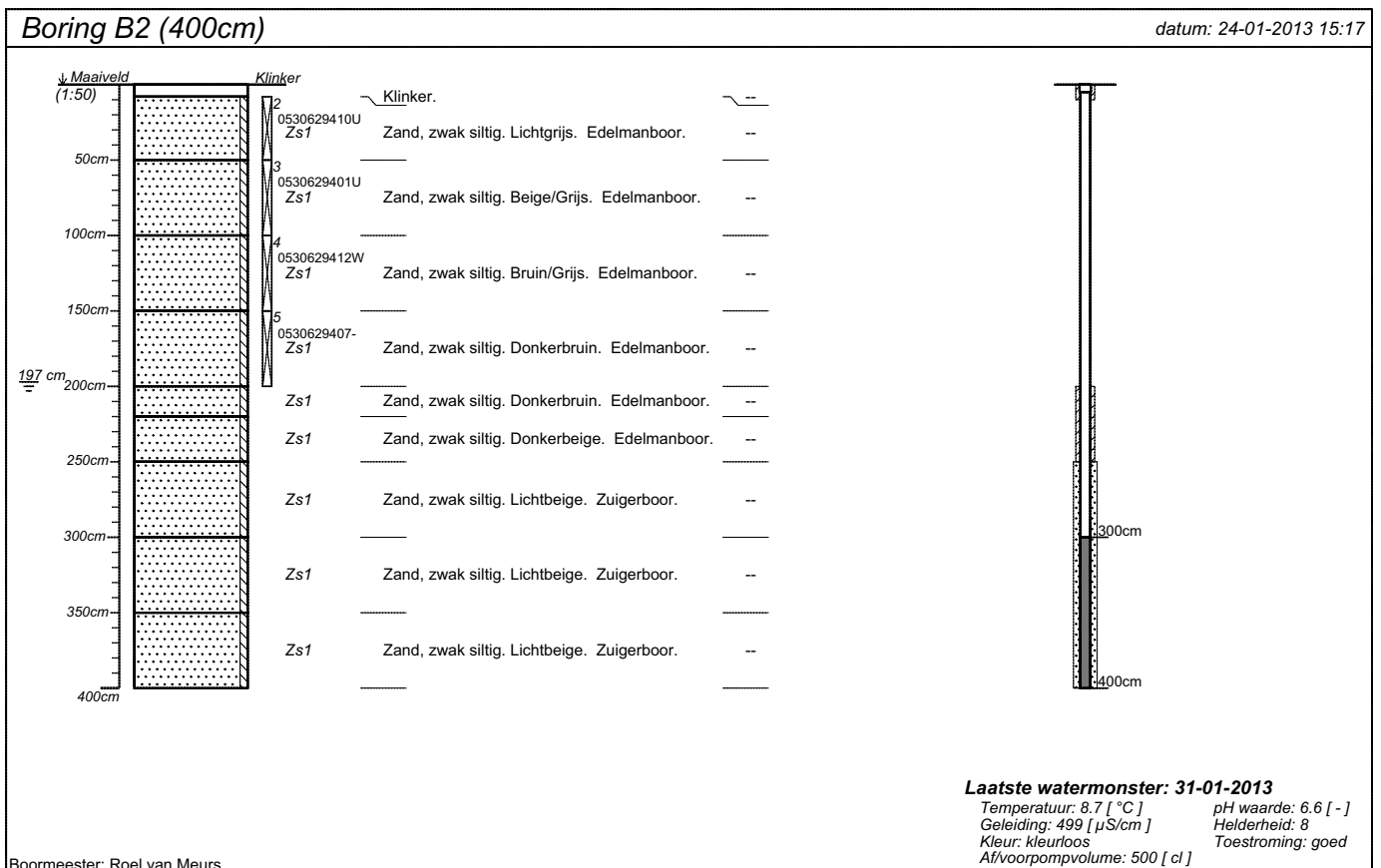
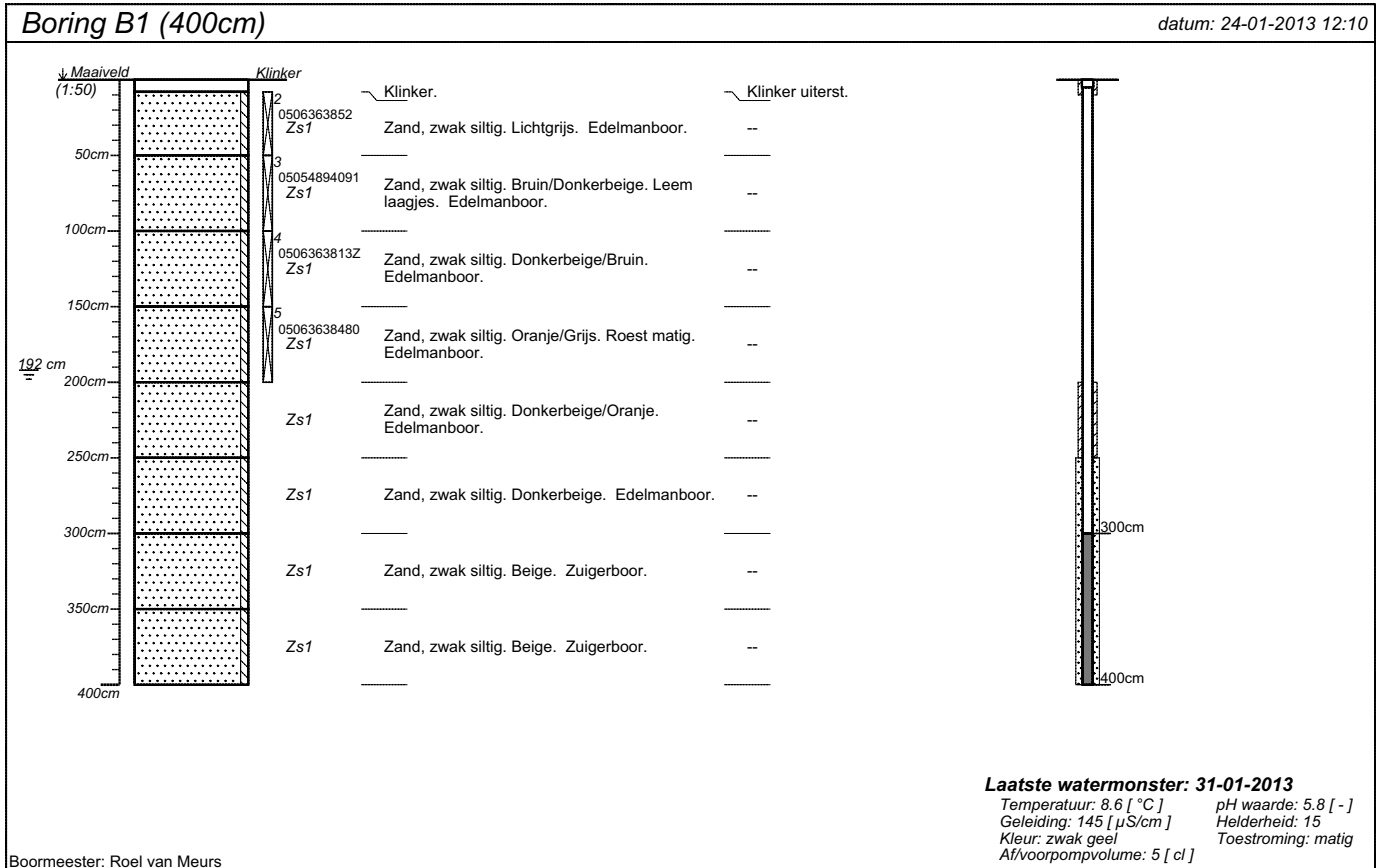

projectnummer <b>Tm2012.134</b>	blad <b>1/7</b>	locatieadres	
locatie <b>Nieuw Waalreseweg 199 Valkenswaard</b>		postcode / plaats	
opdrachtgever <b>Coppelmans Tuincentrum</b>		land	
bureau <b>Terra Milieu</b>			

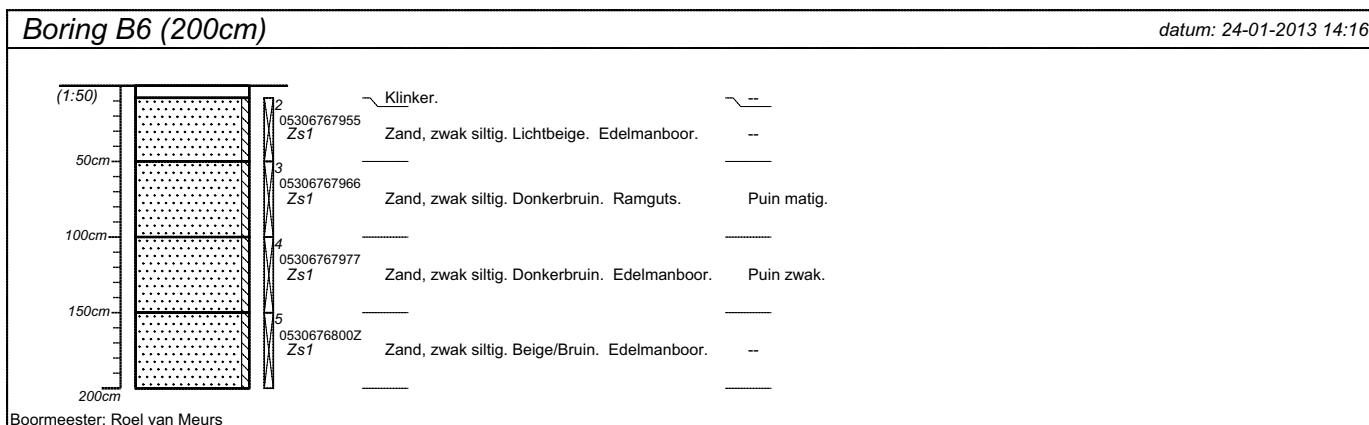
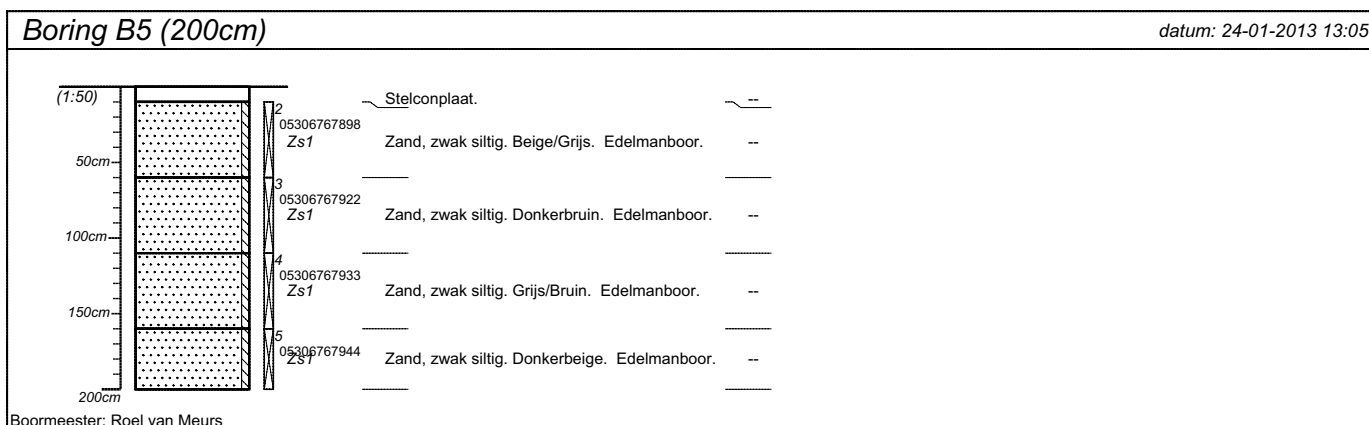
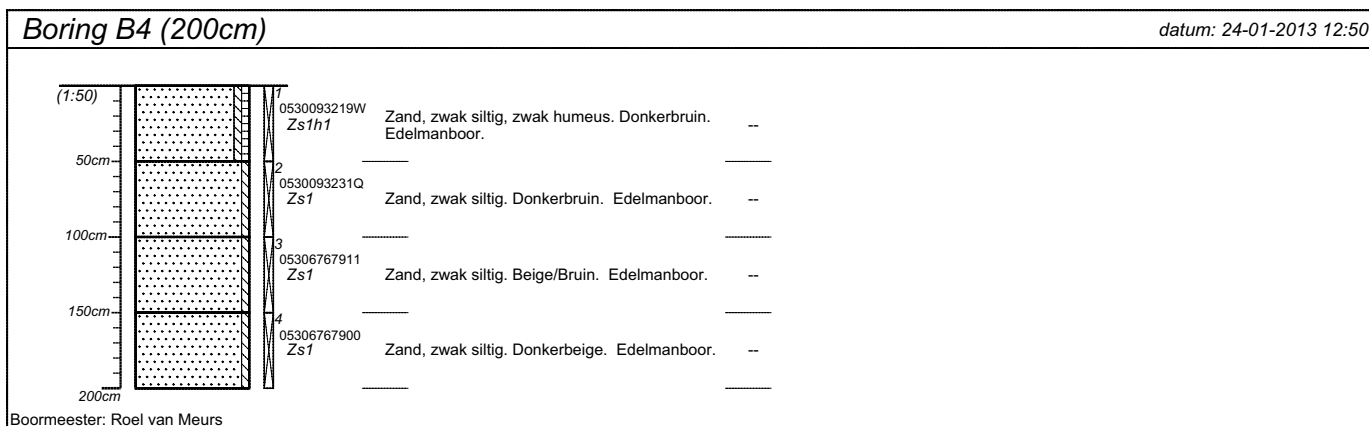
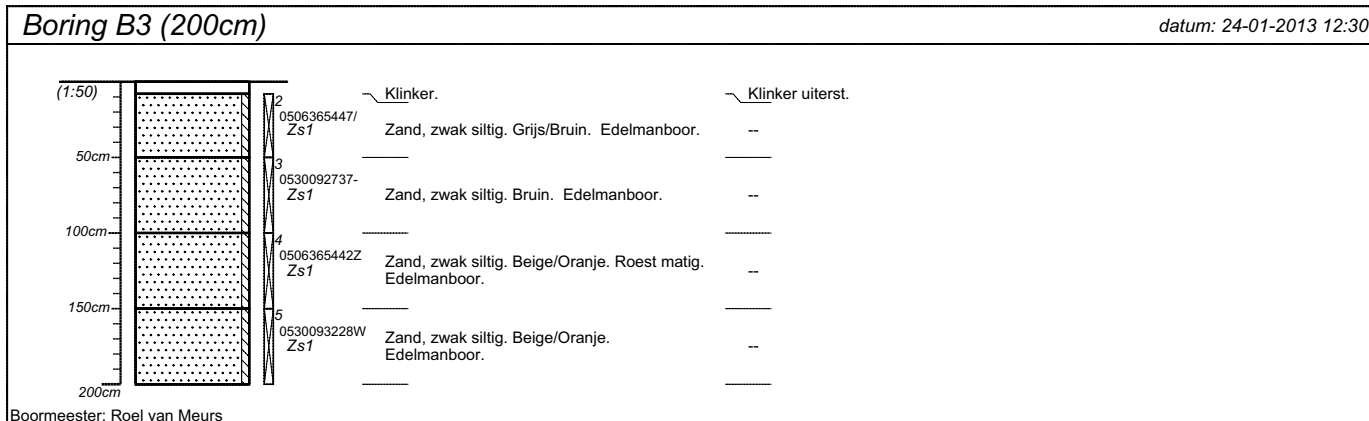

projectnummer <b>Tm2012.134</b>	blad <b>2/7</b>	locatieadres	
locatie <b>Nieuw Waalreseweg 199 Valkenswaard</b>		postcode / plaats	
opdrachtgever <b>Coppelmans Tuincentrum</b>		land	
bureau <b>Terra Milieu</b>			

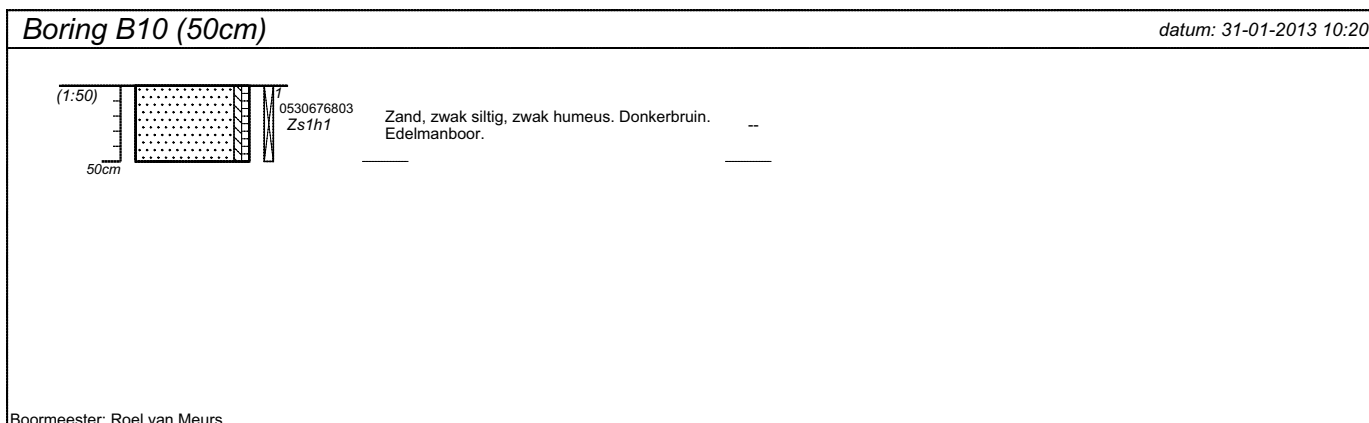
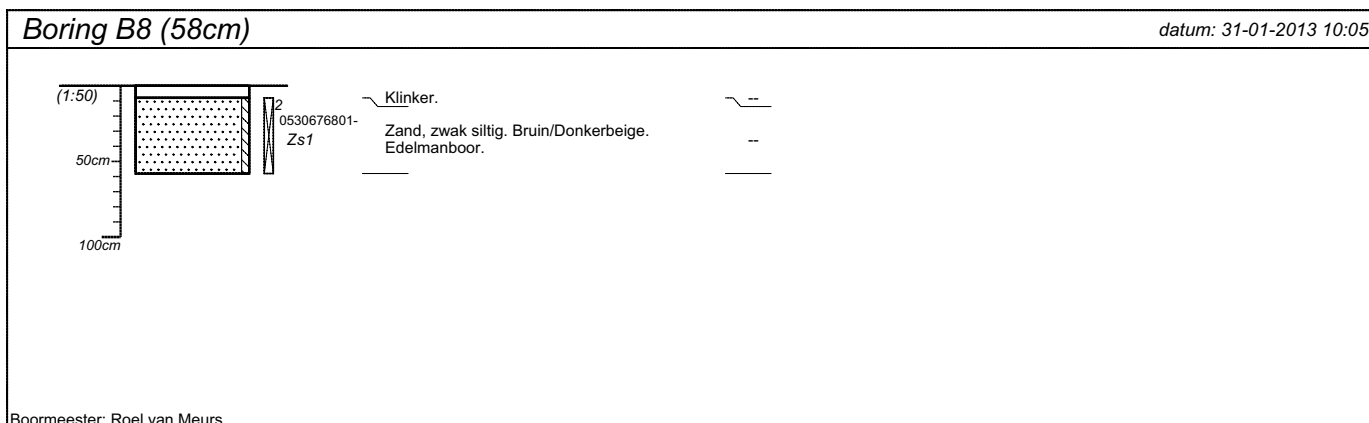
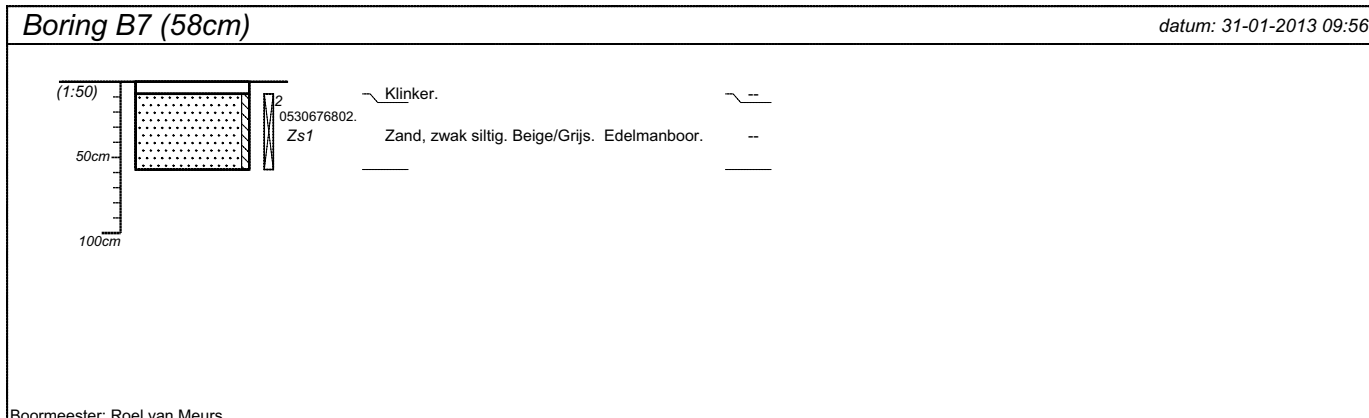

projectnummer <b>Tm2012.134</b>	blad <b>3/7</b>	locatieadres	
locatie <b>Nieuw Waalreseweg 199 Valkenswaard</b>		postcode / plaats	
opdrachtgever <b>Coppelmans Tuincentrum</b>		land	
bureau <b>Terra Milieu</b>			

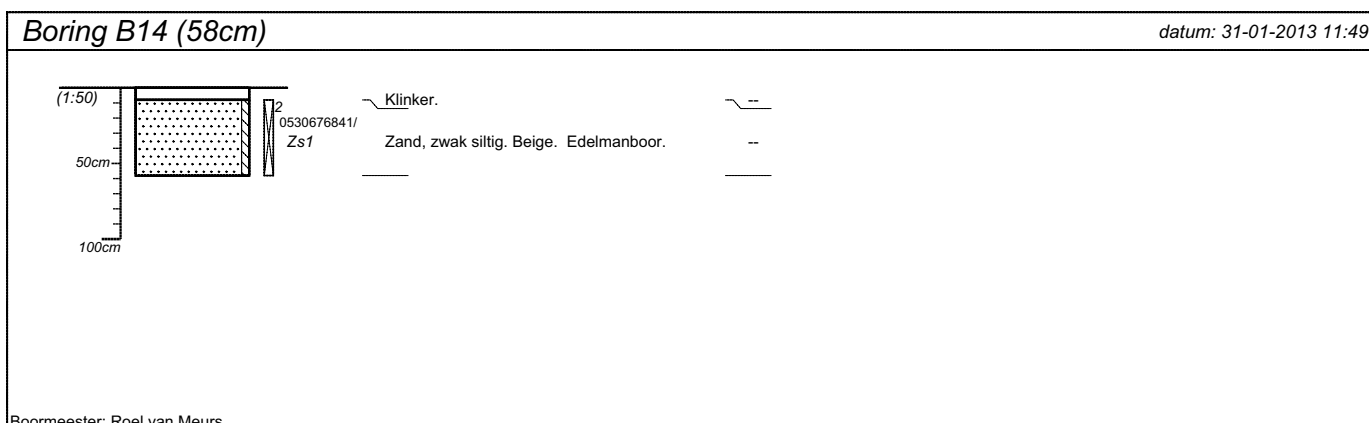
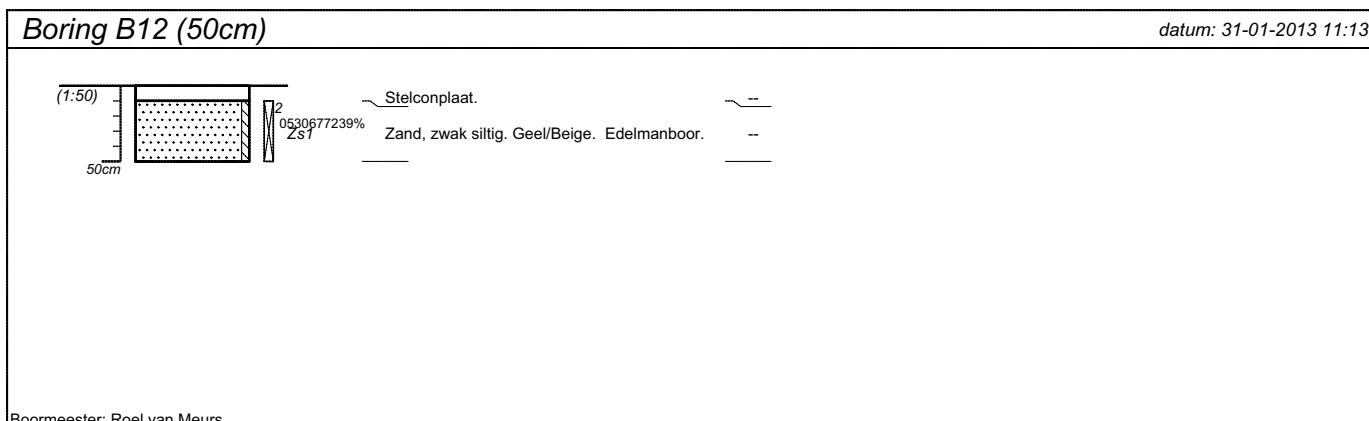

projectnummer <b>Tm2012.134</b>	blad <b>4/7</b>	locatieadres	
locatie <b>Nieuw Waalreseweg 199 Valkenswaard</b>		postcode / plaats	
opdrachtgever <b>Coppelmanns Tuincentrum</b>		land	
bureau <b>Terra Milieu</b>			

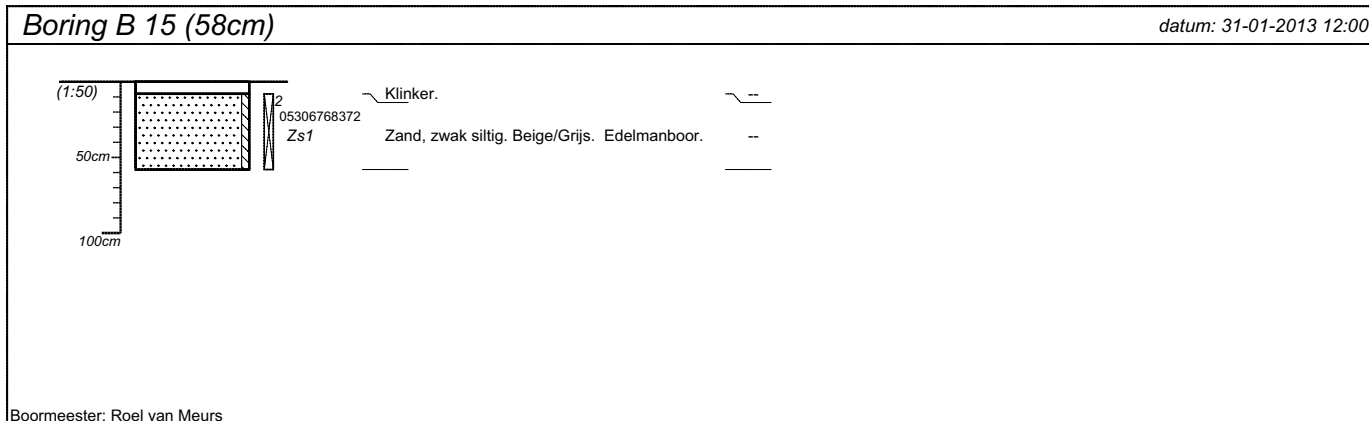

projectnummer <b>Tm2012.134</b>	blad <b>5/7</b>	locatieadres	
locatie <b>Nieuw Waalreseweg 199 Valkenswaard</b>		postcode / plaats	
opdrachtgever <b>Coppelmanns Tuincentrum</b>		land	
bureau <b>Terra Milieu</b>			

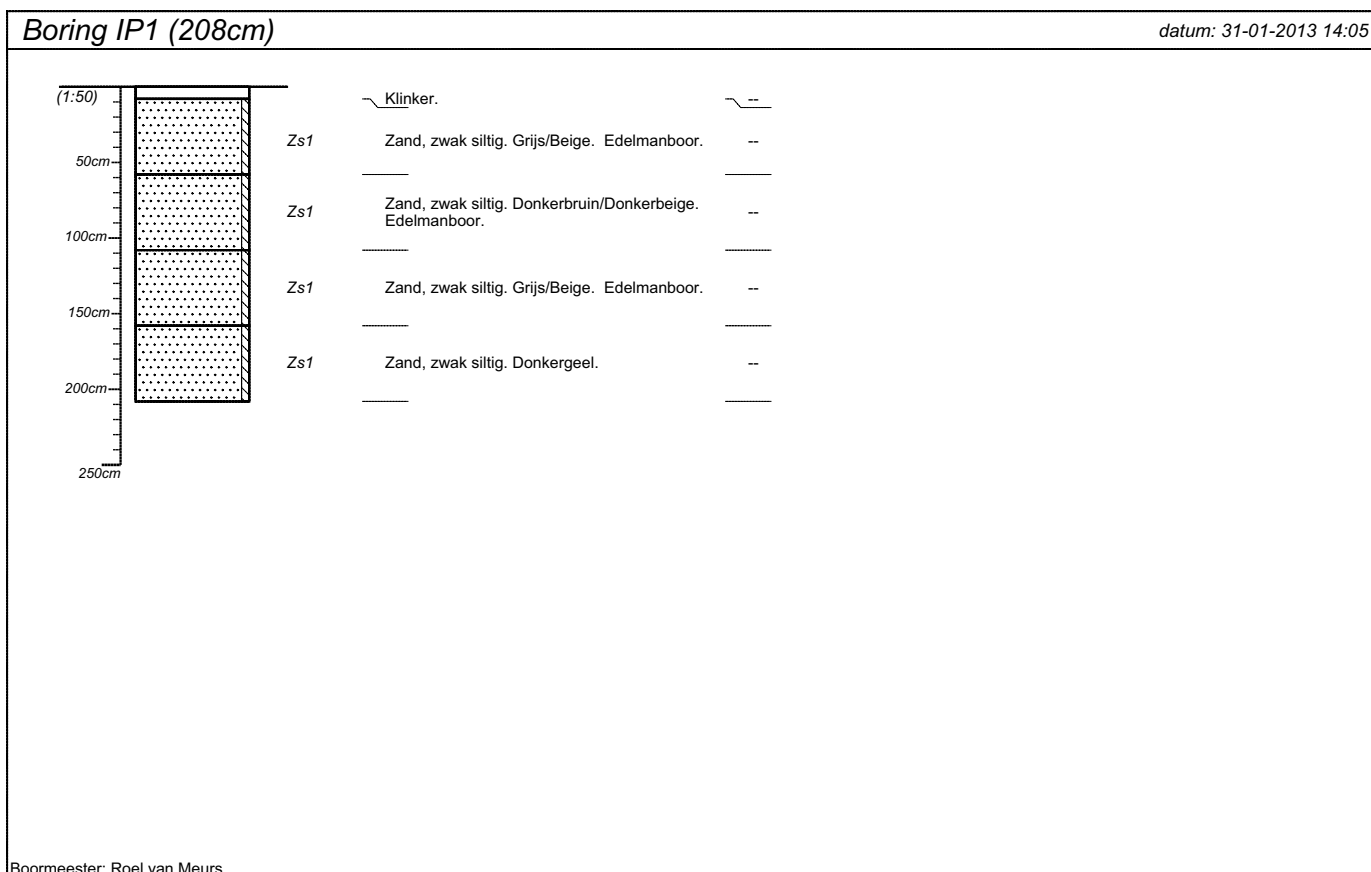
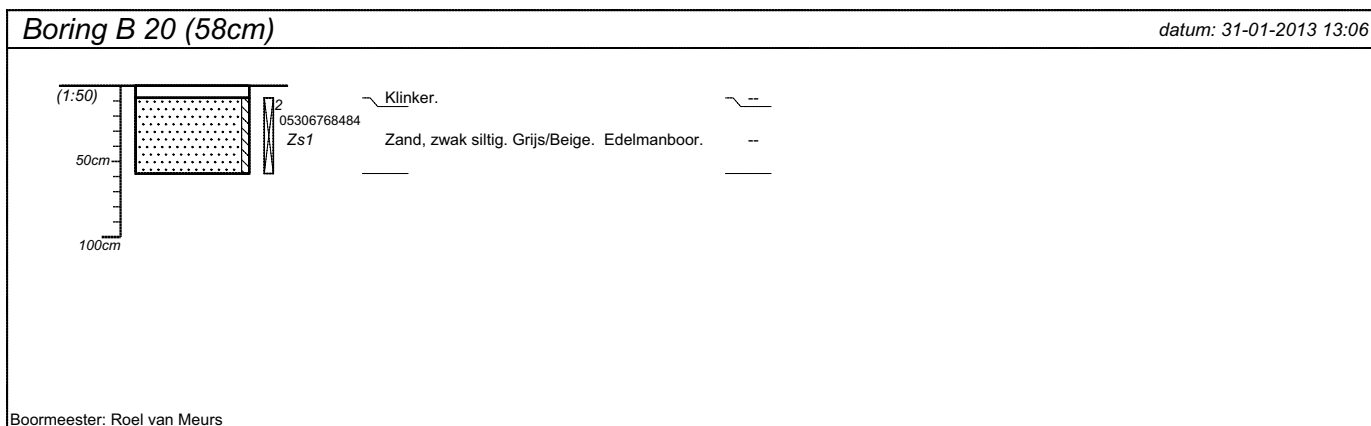
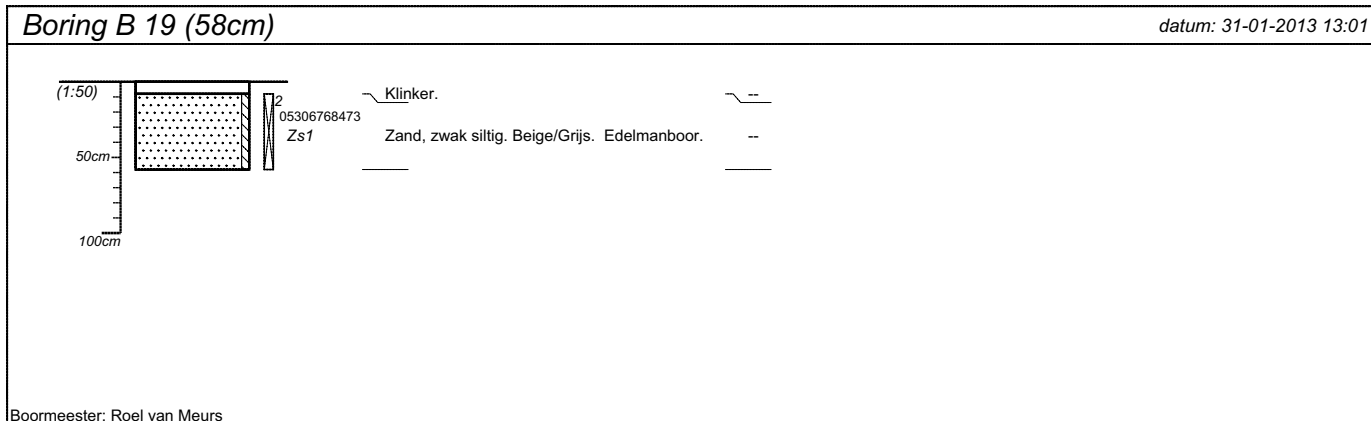

projectnummer <b>Tm2012.134</b>	blad <b>6/7</b>	locatieadres	
locatie <b>Nieuw Waalreseweg 199 Valkenswaard</b>		postcode / plaats	
opdrachtgever <b>Coppelmanns Tuincentrum</b>		land	
bureau <b>Terra Milieu</b>			

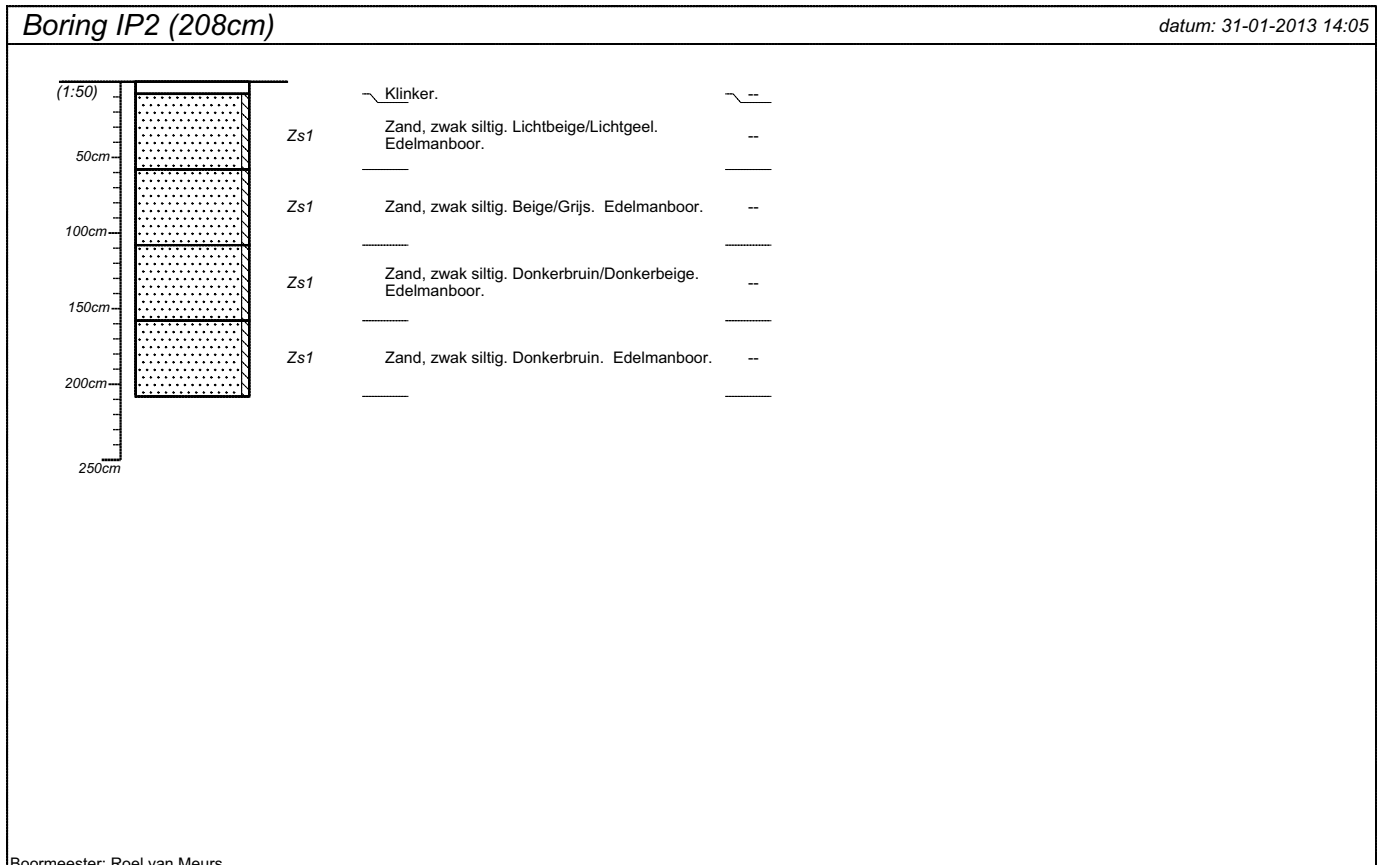

projectnummer <b>Tm2012.134</b>	blad <b>7/7</b>	locatieadres	
locatie <b>Nieuw Waalreseweg 199 Valkenswaard</b>		postcode / plaats	
opdrachtgever <b>Coppelmans Tuincentrum</b>		land	
bureau <b>Terra Milieu</b>			

## **Bijlage 6. Analysecertificaten**

Analysecertificaten Laboratorium



Terra Milieu BV  
T.a.v. Olaf Verhagen  
Postbus 253  
5460 AG VEGHEL

## Analyscertificaat

Datum: 30-01-2013

Hierbij ontvangt u de resultaten van het navolgende laboratoriumonderzoek.

Certificaatnummer	2013008977
Uw projectnummer	Tm2012.134
Uw projectnaam	Nieuw Waalreseweg 199 Valkenswaard
Uw ordernummer	12-134
Monster(s) ontvangen	24-01-2013

Dit certificaat mag uitsluitend in zijn geheel worden gereproduceerd.  
Aanvullende informatie behorend bij dit analysecertificaat kunt U vinden in het overzicht "Specificaties Analysemethoden". Extra exemplaren zijn verkrijgbaar bij de afdeling Verkoop en Advies.

De grondmonsters worden tot 6 weken na datum ontvangst bewaard en watermonsters tot 2 weken na datum ontvangst. Zonder tegenbericht worden de monsters nadien afgevoerd.  
Indien de monsters langer bewaard dienen te blijven verzoeken wij U dit exemplaar uiterlijk 1 week voor afloop van de standaardbewaarperiode ondertekend aan ons te retourneren. Voor de kosten van het langer bewaren van monsters verwijzen wij naar de prijslijst.

Bewaren tot:

Datum:

Naam:

Handtekening:

Wij vertrouwen erop uw opdracht hiermee naar verwachting te hebben uitgevoerd, mocht U naar aanleiding van dit analysecertificaat nog vragen hebben verzoeken wij U contact op te nemen met de afdeling Verkoop en Advies.

Met vriendelijke groet,

Eurofins Analytico B.V.



Ing. A. Veldhuizen  
Technical Manager

### Eurofins Analytico B.V.

Gildeweg 44-46  
3771 NB Barneveld  
P.O. Box 459  
3770 AL Barneveld NL

Tel. +31 (0)34 242 63 00  
Fax +31 (0)34 242 63 99  
E-mail [info-env@eurofins.nl](mailto:info-env@eurofins.nl)  
Site [www.eurofins.nl](http://www.eurofins.nl)

BNP Paribas S.A. 227 9245 25  
VAT/BTW No. NL 8043.14.883.B01  
KvK No. 09088623  
IBAN: NL71BNPA0227924525  
BIC: BNPANL2A

Eurofins Analytico B.V. is erkend door het Vlaamse Gewest (OVAM en Dep. LNE), het Brusselse Gewest (BIM), het Waalse Gewest (DGRNE-OWD) en door de overheden van Frankrijk en Luxemburg (MEV).

## Analysecertificaat

Uw projectnummer	Tm2012.134	Certificaatnummer/Versie	2013008977/1
Uw projectnaam	Nieuw Waalreseweg 199 Valkenswaard	Startdatum	24-01-2013
Uw ordernummer	12-134	Rapportagedatum	30-01-2013/08:13
Datum monstername	24-01-2013	Bijlage	A, B, C
Monsternemer	Roel Meurs van	Pagina	1/2
Monstermatrix	Grond; Grond (AS3000)		

Analyse	Eenheid	1	2
<b>Voorbehandeling</b>			
Cryogeen malen AS3000		Uitgevoerd	Uitgevoerd
<b>Bodemkundige analyses</b>			
S Droge stof	% (m/m)	90.1	86.6
S Organische stof	% (m/m) ds	1.2	1.8
Q Gloeirest	% (m/m) ds	98.7	98.1
S Korrelgrootte < 2 µm (Lutum)	% (m/m) ds	<2.0	<2.0
<b>Metalen</b>			
S Barium (Ba)	mg/kg ds	<15	32
S Cadmium (Cd)	mg/kg ds	<0.17	0.27
S Kobalt (Co)	mg/kg ds	<4.3	<4.3
S Koper (Cu)	mg/kg ds	<5.0	7.9
S Kwik (Hg)	mg/kg ds	<0.050	<0.050
S Molybdeen (Mo)	mg/kg ds	<1.5	<1.5
S Nikkel (Ni)	mg/kg ds	<3.0	5.1
S Lood (Pb)	mg/kg ds	<13	16
S Zink (Zn)	mg/kg ds	<17	48
<b>Minerale olie</b>			
Minerale olie (C10-C12)	mg/kg ds	<3.0	<3.0
Minerale olie (C12-C16)	mg/kg ds	<5.0	<5.0
Minerale olie (C16-C21)	mg/kg ds	<6.0	9.4
Minerale olie (C21-C30)	mg/kg ds	<12	17
Minerale olie (C30-C35)	mg/kg ds	<6.0	7.8
Minerale olie (C35-C40)	mg/kg ds	<6.0	<6.0
S Minerale olie totaal (C10-C40)	mg/kg ds	<38	40
Chromatogram olie (GC)			Zie bijl.
<b>Polychlorobifenylen, PCB</b>			
S PCB 28	mg/kg ds	<0.0010	0.0017 <sup>2)</sup>
S PCB 52	mg/kg ds	<0.0010	0.0012
S PCB 101	mg/kg ds	<0.0010	0.0036

### Nr. Monsteromschrijving

- 1 M01: B1, B2, B3, B4, B5 (50-150cm-mv)
- 2 M02: B6.3 (50-100cm-mv)

Analytico-nr.

7360994

7360995

Q: door RvA geaccrediteerde verrichting

A: AP04 erkende verrichting

S: AS 3000 erkende verrichting

Dit certificaat mag uitsluitend in zijn geheel worden gereproduceerd.

Eurofins Analytico B.V.

Gildeweg 44-46  
3771 NB Barneveld  
P.O. Box 459  
3770 AL Barneveld NL

Tel. +31 (0)34 242 63 00  
Fax +31 (0)34 242 63 99  
E-mail info-env@eurofins.nl  
Site www.eurofins.nl

BNP Paribas S.A. 227 9245 25  
VAT/BTW No. NL 8043.14.883.B01  
KvK No. 09088623  
IBAN: NL71BNPA0227924525  
BIC: BNPANL2A

Eurofins Analytico B.V. is erkend door het Vlaamse Gewest (OVAM en Dep. LNE), het Brusselse Gewest (BIM), het Waalse Gewest (DGRNE-OWD) en door de overheden van Frankrijk en Luxemburg (MEV).



TESTEN  
RvA L010

## Analysecertificaat

Uw projectnummer	Tm2012.134	Certificaatnummer/Versie	2013008977/1
Uw projectnaam	Nieuw Waalreseweg 199 Valkenswaard	Startdatum	24-01-2013
Uw ordernummer	12-134	Rapportagedatum	30-01-2013/08:13
Datum monstername	24-01-2013	Bijlage	A, B, C
Monsternemer	Roel Meurs van	Pagina	2/2
Monstermatrix	Grond; Grond (AS3000)		

Analyse	Eenheid	1	2
S PCB 118	mg/kg ds	<0.0010	0.0014
S PCB 138	mg/kg ds	<0.0010	0.0059
S PCB 153	mg/kg ds	<0.0010	0.0058
S PCB 180	mg/kg ds	<0.0010	0.0055
S PCB (som 7) (factor 0,7)	mg/kg ds	0.0049 <sup>1)</sup>	0.025
<b>Polycyclische Aromatische Koolwaterstoffen, PAK</b>			
S Naftaleen	mg/kg ds	<0.050	<0.050
S Fenanthreen	mg/kg ds	<0.050	1.3
S Anthraceen	mg/kg ds	<0.050	0.37
S Fluorantheen	mg/kg ds	<0.050	2.6
S Benzo(a)anthraceen	mg/kg ds	<0.050	1.2
S Chryseen	mg/kg ds	<0.050	1.1
S Benzo(k)fluorantheen	mg/kg ds	<0.050	0.43
S Benzo(a)pyreen	mg/kg ds	<0.050	0.77
S Benzo(ghi)peryleen	mg/kg ds	<0.050	0.43
S Indeno(123-cd)pyreen	mg/kg ds	<0.050	0.61
S PAK VROM (10) (factor 0,7)	mg/kg ds	0.35 <sup>1)</sup>	8.9

### Nr. Monsteromschrijving

- 1 M01: B1, B2, B3, B4, B5 (50-150cm-mv)
- 2 M02: B6.3 (50-100cm-mv)

Analytico-nr.

7360994

7360995

Eurofins Analytico B.V.



Q: door RvA geaccrediteerde verrichting

A: AP04 erkende verrichting

S: AS 3000 erkende verrichting

Dit certificaat mag uitsluitend in zijn geheel worden gereproduceerd.

Akkoord  
Pr.coörd.

VA

Gildeweg 44-46  
3771 NB Barneveld  
P.O. Box 459  
3770 AL Barneveld NL

Tel. +31 (0)34 242 63 00  
Fax +31 (0)34 242 63 99  
E-mail info-env@eurofins.nl  
Site www.eurofins.nl

BNP Paribas S.A. 227 9245 25  
VAT/BTW No. NL 8043.14.883.B01  
KvK No. 09088623  
IBAN: NL71BNPA0227924525  
BIC: BNPANL2A

Eurofins Analytico B.V. is erkend door het Vlaamse Gewest (OVAM en Dep. LNE), het Brusselse Gewest (BIM), het Waalse Gewest (DGRNE-OWD) en door de overheden van Frankrijk en Luxemburg (MEV).



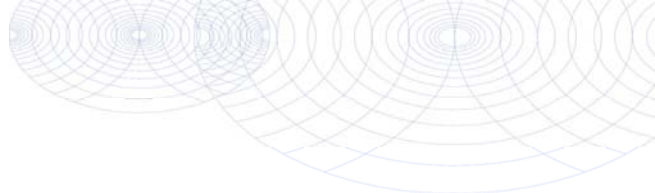

**Bijlage (A) met deelmonsterinformatie behorende bij analysecertificaat 2013008977/1**

Pagina 1/1

Analytico-nr.	Boornr	Omschrijving	Van	Tot	Barcode	Monsteromschrijving
7360994	B1.3	(50-100)	50	100	0505489409	M01: B1, B2, B3, B4, B5 (50-150cm)
7360994	B1.4	(100-150)	100	150	0506363813	
7360994	B2.3	(50-100)	50	100	0530629401	
7360994	B2.4	(100-150)	100	150	0530629412	
7360994	B3.3	(50-100)	50	100	0530092737	
7360994	B3.4	(100-150)	100	150	0506365442	M02: B6.3 (50-100cm-mv)
7360994	B4.2	(50-100)	50	100	0530093231	
7360994	B4.3	(100-150)	100	150	0530676791	
7360994	B5.3	(60-110)	60	110	0530676792	
7360994	B5.4	(110-160)	110	160	0530676793	
7360995	B6.3	(50-100)	50	100	0530676796	



**Eurofins Analytico B.V.**

Gildeweg 44-46  
 3771 NB Barneveld  
 P.O. Box 459  
 3770 AL Barneveld NL  
 Tel. +31 (0)34 242 63 00  
 Fax +31 (0)34 242 63 99  
 E-mail [info-env@eurofins.nl](mailto:info-env@eurofins.nl)  
 Site [www.eurofins.nl](http://www.eurofins.nl)

BNP Paribas S.A. 227 9245 25  
 VAT/BTW No. NL 8043.14.883.B01  
 KvK No. 09088623  
 IBAN: NL71BNPA0227924525  
 BIC: BNPANL2A

Eurofins Analytico B.V. is erkend door het Vlaamse Gewest (OVAM en Dep. LNE), het Brusselse Gewest (BIM), het Waalse Gewest (DGRNE-OWD) en door de overheden van Frankrijk en Luxemburg (MEV).

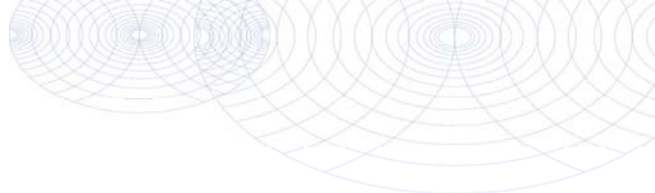
**Bijlage (B) met opmerkingen behorende bij analysecertificaat 2013008977/1**

Pagina 1/1

**Opmerking 1)**De toetswaarde van de som is gelijk aan de sommatie van  $0,7 \cdot RG$ **Opmerking 2)**

PCB 28 kan positief beïnvloed worden door PCB 31.

**Eurofins Analytico B.V.**

Gildeweg 44-46      Tel. +31 (0)34 242 63 00  
3771 NB Barneveld      Fax +31 (0)34 242 63 99  
P.O. Box 459      E-mail info-env@eurofins.nl  
3770 AL Barneveld NL      Site www.eurofins.nl

BNP Paribas S.A. 227 9245 25  
VAT/BTW No. NL 8043.14.883.B01  
KvK No. 09088623  
IBAN: NL71BNPA0227924525  
BIC: BNPANL2A

Eurofins Analytico B.V. is erkend door het Vlaamse Gewest (OVAM en Dep. LNE), het Brusselse Gewest (BIM), het Waalse Gewest (DGRNE-OWD) en door de overheden van Frankrijk en Luxemburg (MEV).

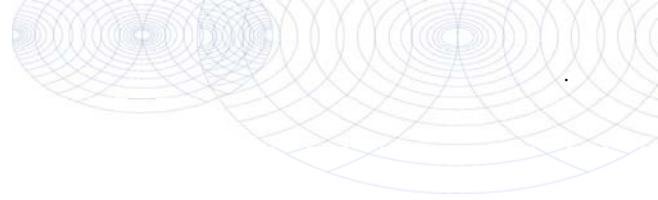

**Bijlage (C) met methodeverwijzingen behorende bij analysecertificaat 2013008977/1**

Pagina 1/1

Analyse	Methode	Techniek	Referentiemethode
Cryogeen malen AS3000	W0106	Voorbehandeling	Cf. AS3000
Droge Stof	W0104	Gravimetrie	Cf. pb 3010-2 en Gw. NEN-ISO 11465
Organische stof/Gloeirest	W0109	Gravimetrie	Cf. pb 3010-3 en cf. NEN 5754
Korrelgrootte < 2 µm (Lutum)	W0173	Sedimentatie	Cf. pb 3010-4 en cf. NEN 5753
Barium (Ba)	W0423	ICP-MS	Cf. pb 3010-5 en cf. NEN-EN-ISO 17294-2
Cadmium (Cd)	W0423	ICP-MS	Cf. pb 3010-5 en cf. NEN-EN-ISO 17294-2
Kobalt (Co)	W0423	ICP-MS	Cf. pb 3010-5 en cf. NEN-EN-ISO 17294-2
Koper (Cu)	W0423	ICP-MS	Cf. pb 3010-5 en cf. NEN-EN-ISO 17294-2
Kwik (Hg)	W0423	ICP-MS	Cf. pb 3010-5 en cf. NEN-EN-ISO 17294-2
Molybdeen (Mo)	W0423	ICP-MS	Cf. pb 3010-5 en cf. NEN-EN-ISO 17294-2
Nikkel (Ni)	W0423	ICP-MS	Cf. pb 3010-5 en cf. NEN-EN-ISO 17294-2
Lood (Pb)	W0423	ICP-MS	Cf. pb 3010-5 en cf. NEN-EN-ISO 17294-2
Zink (Zn)	W0423	ICP-MS	Cf. pb 3010-5 en cf. NEN-EN-ISO 17294-2
Minerale Olie (GC)	W0202	GC-FID	Cf. pb 3010-7 en cf. NEN 6978
Chromatogram M0 (GC)	W0202	GC-FID	Eigen methode
Polychloorbifenylen (PCB)	W0271	GC-MS	Cf. pb 3010-8 en gw. NEN 6980
PAK (VROM)	W0271	GC-MS	Cf. pb. 3010-6 en gw. NEN-ISO 18287
PAK som AS3000/AP04	W0271	GC-MS	Cf. pb. 3010-6 en gw. NEN-ISO 18287

Nadere informatie over de toegepaste onderzoeksmethoden alsmede een classificatie van de meetonzekerheid staan vermeld in ons overzicht "Specificaties analysemethoden", versie 2011.



Eurofins Analytico B.V.

Gildeweg 44-46  
3771 NB Barneveld  
P.O. Box 459  
3770 AL Barneveld NL

Tel. +31 (0)34 242 63 00  
Fax +31 (0)34 242 63 99  
E-mail info-env@eurofins.nl  
Site www.eurofins.nl

BNP Paribas S.A. 227 9245 25  
VAT/BTW No. NL 8043.14.883.B01  
KvK No. 09088623  
IBAN: NL71BNPA0227924525  
BIC: BNPANL2A

Eurofins Analytico B.V. is erkend door het Vlaamse Gewest (OVAM en Dep. LNE), het Brusselse Gewest (BIM), het Waalse Gewest (DGRNE-OWD) en door de overheden van Frankrijk en Luxemburg (MEV).

Chromatogram TPH/ Mineral Oil

Sample ID.: 7360995  
 Certificate no.: 2013008977  
 Sample description.: MO2: B6.3 (50-100cm-mv)

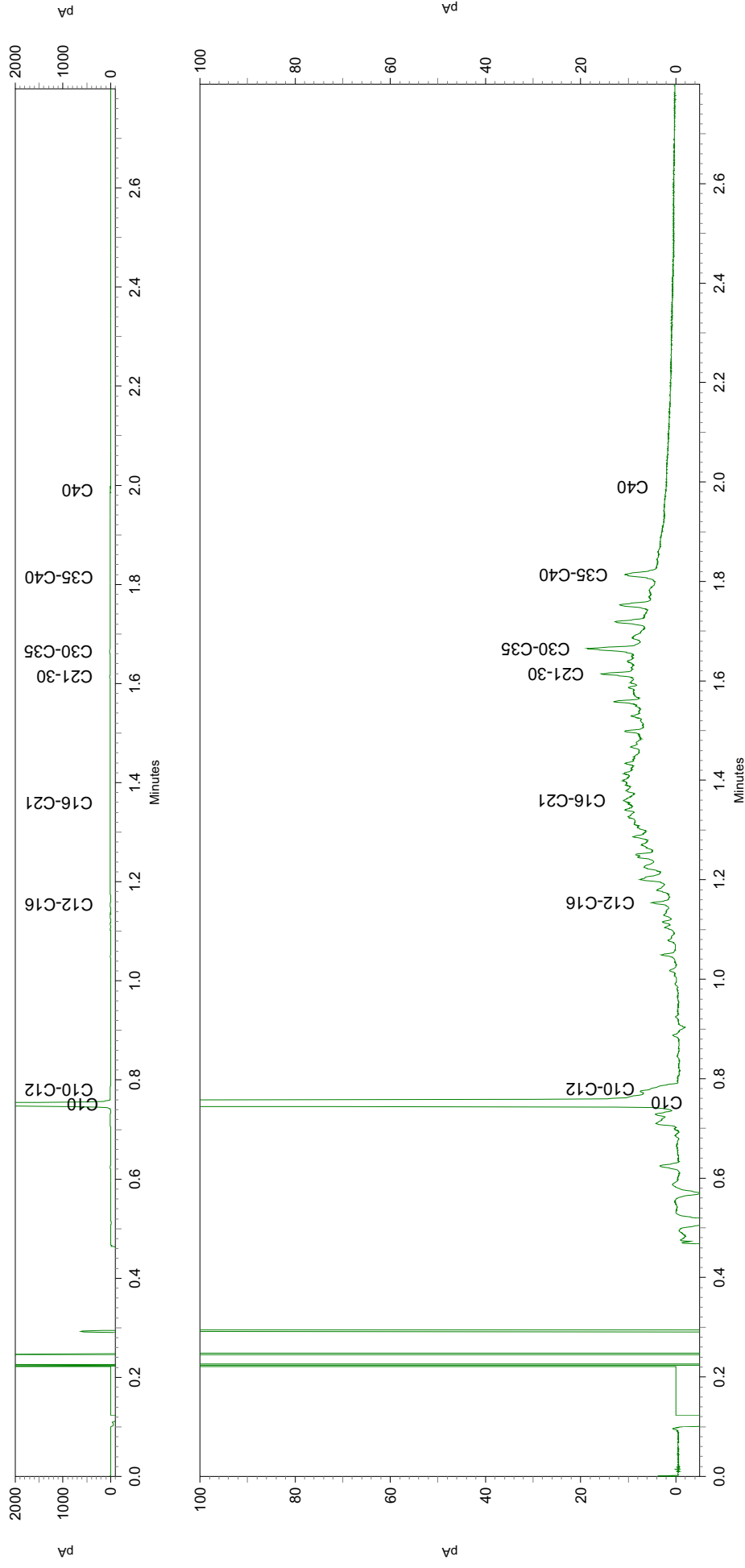

Terra Milieu BV  
T.a.v. Olaf Verhagen  
Postbus 253  
5460 AG VEGHEL

## Analyscertificaat

Datum: 06-02-2013

Hierbij ontvangt u de resultaten van het navolgende laboratoriumonderzoek.

Certificaatnummer	2013011798
Uw projectnummer	Tm2012.134
Uw projectnaam	Nieuw Waalreseweg 199 Valkenswaard
Uw ordernummer	12-134
Monster(s) ontvangen	31-01-2013

Dit certificaat mag uitsluitend in zijn geheel worden gereproduceerd.  
Aanvullende informatie behorend bij dit analysecertificaat kunt U vinden in het overzicht "Specificaties Analysemethoden". Extra exemplaren zijn verkrijgbaar bij de afdeling Verkoop en Advies.

De grondmonsters worden tot 6 weken na datum ontvangst bewaard en watermonsters tot 2 weken na datum ontvangst. Zonder tegenbericht worden de monsters nadien afgevoerd.  
Indien de monsters langer bewaard dienen te blijven verzoeken wij U dit exemplaar uiterlijk 1 week voor afloop van de standaardbewaarperiode ondertekend aan ons te retourneren. Voor de kosten van het langer bewaren van monsters verwijzen wij naar de prijslijst.

Bewaren tot:

Datum:

Naam:

Handtekening:

Wij vertrouwen erop uw opdracht hiermee naar verwachting te hebben uitgevoerd, mocht U naar aanleiding van dit analysecertificaat nog vragen hebben verzoeken wij U contact op te nemen met de afdeling Verkoop en Advies.

Met vriendelijke groet,

Eurofins Analytico B.V.



Ing. A. Veldhuizen  
Technical Manager

Eurofins Analytico B.V.

Gildeweg 44-46  
3771 NB Barneveld  
P.O. Box 459  
3770 AL Barneveld NL

Tel. +31 (0)34 242 63 00  
Fax +31 (0)34 242 63 99  
E-mail [info-env@eurofins.nl](mailto:info-env@eurofins.nl)  
Site [www.eurofins.nl](http://www.eurofins.nl)

BNP Paribas S.A. 227 9245 25  
VAT/BTW No. NL 8043.14.883.B01  
KvK No. 09088623  
IBAN: NL71BNPA0227924525  
BIC: BNPANL2A

Eurofins Analytico B.V. is erkend door het Vlaamse Gewest (OVAM en Dep. LNE), het Brusselse Gewest (BIM), het Waalse Gewest (DGRNE-OWD) en door de overheden van Frankrijk en Luxemburg (MEV).



## Analysecertificaat

Uw projectnummer	Tm2012.134	Certificaatnummer/Versie	2013011798/1
Uw projectnaam	Nieuw Waalreseweg 199 Valkenswaard	Startdatum	31-01-2013
Uw ordernummer	12-134	Rapportagedatum	06-02-2013/11:13
Datum monstername	31-01-2013	Bijlage	A, B, C
Monsternemer	Roel Meurs van	Pagina	1/2
Monstermatrix	Grond; Grond (AS3000)		

Analyse	Eenheid	1	2	3
<b>Voorbehandeling</b>				
Cryogeen malen AS3000		Uitgevoerd	Uitgevoerd	Uitgevoerd
<b>Bodemkundige analyses</b>				
S Droge stof	% (m/m)	90.0	89.2	99.2
S Organische stof	% (m/m) ds	1.1	0.6	<0.5
Q Gloeirest	% (m/m) ds	98.9	99.3	99.4
S Korrelgrootte < 2 µm (Lutum)	% (m/m) ds	<2.0	<2.0	<2.0
<b>Metalen</b>				
S Barium (Ba)	mg/kg ds	<15	<15	<15
S Cadmium (Cd)	mg/kg ds	<0.17	<0.17	<0.17
S Kobalt (Co)	mg/kg ds	<4.3	<4.3	<4.3
S Koper (Cu)	mg/kg ds	<5.0	<5.0	<5.0
S Kwik (Hg)	mg/kg ds	<0.050	<0.050	<0.050
S Molybdeen (Mo)	mg/kg ds	<1.5	<1.5	<1.5
S Nikkel (Ni)	mg/kg ds	<3.0	<3.0	<3.0
S Lood (Pb)	mg/kg ds	<13	<13	<13
S Zink (Zn)	mg/kg ds	<17	<17	<17
<b>Minerale olie</b>				
Minerale olie (C10-C12)	mg/kg ds	<3.0	<3.0	11
Minerale olie (C12-C16)	mg/kg ds	<5.0	<5.0	<5.0
Minerale olie (C16-C21)	mg/kg ds	<6.0	<6.0	<6.0
Minerale olie (C21-C30)	mg/kg ds	<12	<12	<12
Minerale olie (C30-C35)	mg/kg ds	<6.0	<6.0	<6.0
Minerale olie (C35-C40)	mg/kg ds	<6.0	<6.0	<6.0
S Minerale olie totaal (C10-C40)	mg/kg ds	<38	<38	<38
<b>Polychloorbifenylen, PCB</b>				
S PCB 28	mg/kg ds	<0.0010	<0.0010	<0.0010
S PCB 52	mg/kg ds	<0.0010	<0.0010	<0.0010
S PCB 101	mg/kg ds	<0.0010	<0.0010	<0.0010
S PCB 118	mg/kg ds	<0.0010	<0.0010	<0.0010

### Nr. Monsteromschrijving

1	MB1 B7 t/m B11
2	MB2 B12 t/m 16
3	MB3: B17 t/m B20

### Analytico-nr.

7371504  
7371505  
7371506

Q: door RvA geaccrediteerde verrichting

A: AP04 erkende verrichting

S: AS 3000 erkende verrichting

Dit certificaat mag uitsluitend in zijn geheel worden gereproduceerd.

Eurofins Analytico B.V.

Gildeweg 44-46  
3771 NB Barneveld  
P.O. Box 459  
3770 AL Barneveld NL

Tel. +31 (0)34 242 63 00  
Fax +31 (0)34 242 63 99  
E-mail info-env@eurofins.nl  
Site www.eurofins.nl

BNP Paribas S.A. 227 9245 25  
VAT/BTW No. NL 8043.14.883.B01  
KvK No. 09088623  
IBAN: NL71BNPA0227924525  
BIC: BNPANL2A

Eurofins Analytico B.V. is erkend door het Vlaamse Gewest (OVAM en Dep. LNE), het Brusselse Gewest (BIM), het Waalse Gewest (DGRNE-OWD) en door de overheden van Frankrijk en Luxemburg (MEV).



TESTEN  
RvA L010

## Analysecertificaat

Uw projectnummer	Tm2012.134	Certificaatnummer/Versie	2013011798/1
Uw projectnaam	Nieuw Waalreseweg 199 Valkenswaard	Startdatum	31-01-2013
Uw ordernummer	12-134	Rapportagedatum	06-02-2013/11:13
Datum monstername	31-01-2013	Bijlage	A, B, C
Monsternemer	Roel Meurs van	Pagina	2/2
Monstermatrix	Grond; Grond (AS3000)		

Analyse	Eenheid	1	2	3
S PCB 138	mg/kg ds	<0.0010	<0.0010	<0.0010
S PCB 153	mg/kg ds	<0.0010	<0.0010	<0.0010
S PCB 180	mg/kg ds	<0.0010	<0.0010	<0.0010
S PCB (som 7) (factor 0,7)	mg/kg ds	0.0049 <sup>1)</sup>	0.0049 <sup>1)</sup>	0.0049 <sup>1)</sup>
<b>Polycyclische Aromatische Koolwaterstoffen, PAK</b>				
S Naftaleen	mg/kg ds	<0.050	<0.050	<0.050
S Fenanthreen	mg/kg ds	<0.050	<0.050	<0.050
S Anthraceen	mg/kg ds	<0.050	<0.050	<0.050
S Fluorantheen	mg/kg ds	<0.050	<0.050	<0.050
S Benzo(a)anthraceen	mg/kg ds	<0.050	<0.050	<0.050
S Chryseen	mg/kg ds	<0.050	<0.050	<0.050
S Benzo(k)fluorantheen	mg/kg ds	<0.050	<0.050	<0.050
S Benzo(a)pyreen	mg/kg ds	<0.050	<0.050	<0.050
S Benzo(ghi)peryleen	mg/kg ds	<0.050	<0.050	<0.050
S Indeno(123-cd)pyreen	mg/kg ds	<0.050	<0.050	<0.050
S PAK VROM (10) (factor 0,7)	mg/kg ds	0.35 <sup>1)</sup>	0.35 <sup>1)</sup>	0.35 <sup>1)</sup>

### Nr. Monsteromschrijving

- 1 MB1 B7 t/m B11
- 2 MB2 B12 t/m 16
- 3 MB3: B17 t/m B20

### Analytico-nr.

7371504  
7371505  
7371506

Eurofins Analytico B.V.



Q: door RvA geaccrediteerde verrichting  
A: AP04 erkende verrichting  
S: AS 3000 erkende verrichting

Dit certificaat mag uitsluitend in zijn geheel worden gereproduceerd.

Akkoord  
Pr.coörd.

VA

Gildeweg 44-46  
3771 NB Barneveld  
P.O. Box 459  
3770 AL Barneveld NL  
Tel. +31 (0)34 242 63 00  
Fax +31 (0)34 242 63 99  
E-mail info-env@eurofins.nl  
Site www.eurofins.nl

BNP Paribas S.A. 227 9245 25  
VAT/BTW No. NL 8043.14.883.B01  
KvK No. 09088623  
IBAN: NL71BNP0227924525  
BIC: BNPANL2A

Eurofins Analytico B.V. is erkend door het Vlaamse Gewest (OVAM en Dep. LNE), het Brusselse Gewest (BIM), het Waalse Gewest (DGRNE-OWD) en door de overheden van Frankrijk en Luxemburg (MEV).



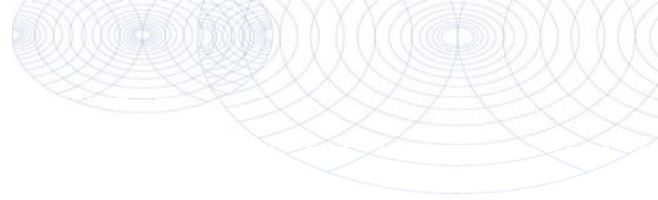

**Bijlage (A) met deelmonsterinformatie behorende bij analysecertificaat 2013011798/1**

Pagina 1/1

Analytico-nr.	Boornr	Omschrijving	Van	Tot	Barcode	Monsteromschrijving
7371504	B10.1(0-50)		0	50	0530676803	MB1 B7 t/m B11
7371504	B11.2(8-58)		8	58	0530677240	
7371504	B7.2(8-58)		8	58	0530676802	
7371504	B8.2(8-58)		8	58	0530676801	
7371504	B9.2(8-58)		8	58	0530676799	
7371505	B12.2(10-50)		10	50	0530677239	MB2 B12 t/m 16
7371505	B13.2(10-50)		10	50	0530677241	
7371505	B14.2(8-58)		8	58	0530676841	
7371505	B 15.2(8-58)		8	58	0530676837	
7371505	B 16.2(8-58)		8	58	0530676846	
7371506	B 17.2(8-58)		8	58	0530676844	MB3: B17 t/m B20
7371506	B 18.2(8-58)		8	58	0530676845	
7371506	B 19.2(8-58)		8	58	0530676847	
7371506	B 20.2(8-58)		8	58	0530676848	



**Eurofins Analytico B.V.**

Gildeweg 44-46  
 3771 NB Barneveld  
 P.O. Box 459  
 3770 AL Barneveld NL  
 Tel. +31 (0)34 242 63 00  
 Fax +31 (0)34 242 63 99  
 E-mail info-env@eurofins.nl  
 Site www.eurofins.nl

BNP Paribas S.A. 227 9245 25  
 VAT/BTW No. NL 8043.14.883.B01  
 KvK No. 09088623  
 IBAN: NL71BNPA0227924525  
 BIC: BNPANL2A

Eurofins Analytico B.V. is erkend door het Vlaamse Gewest (OVAM en Dep. LNE), het Brusselse Gewest (BIM), het Waalse Gewest (DGRNE-OWD) en door de overheden van Frankrijk en Luxemburg (MEV).

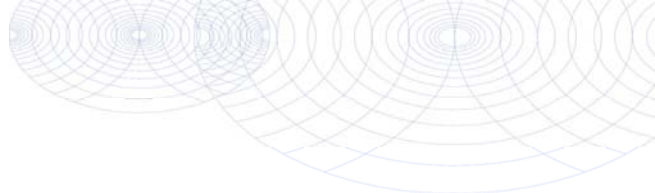
**Bijlage (B) met opmerkingen behorende bij analysecertificaat 2013011798/1**

Pagina 1/1

**Opmerking 1)**De toetswaarde van de som is gelijk aan de sommatie van  $0,7 \cdot RG$ **Eurofins Analytico B.V.**

Gildeweg 44-46      Tel. +31 (0)34 242 63 00  
3771 NB Barneveld      Fax +31 (0)34 242 63 99  
P.O. Box 459      E-mail [info-env@eurofins.nl](mailto:info-env@eurofins.nl)  
3770 AL Barneveld NL      Site [www.eurofins.nl](http://www.eurofins.nl)

BNP Paribas S.A. 227 9245 25  
VAT/BTW No. NL 8043.14.883.B01  
KvK No. 09088623  
IBAN: NL71BNPA0227924525  
BIC: BNPANL2A

Eurofins Analytico B.V. is erkend door het Vlaamse Gewest (OVAM en Dep. LNE), het Brusselse Gewest (BIM), het Waalse Gewest (DGRNE-OWD) en door de overheden van Frankrijk en Luxemburg (MEV).

**Bijlage (C) met methodeverwijzingen behorende bij analysecertificaat 2013011798/1**

Pagina 1/1

Analyse	Methode	Techniek	Referentiemethode
Cryogeen malen AS3000	W0106	Voorbehandeling	Cf. AS3000
Droge Stof	W0104	Gravimetrie	Cf. pb 3010-2 en Gw. NEN-ISO 11465
Organische stof/Gloeirest	W0109	Gravimetrie	Cf. pb 3010-3 en cf. NEN 5754
Korrelgrootte < 2 µm (Lutum)	W0173	Sedimentatie	Cf. pb 3010-4 en cf. NEN 5753
Barium (Ba)	W0423	ICP-MS	Cf. pb 3010-5 en cf. NEN-EN-ISO 17294-2
Cadmium (Cd)	W0423	ICP-MS	Cf. pb 3010-5 en cf. NEN-EN-ISO 17294-2
Kobalt (Co)	W0423	ICP-MS	Cf. pb 3010-5 en cf. NEN-EN-ISO 17294-2
Koper (Cu)	W0423	ICP-MS	Cf. pb 3010-5 en cf. NEN-EN-ISO 17294-2
Kwik (Hg)	W0423	ICP-MS	Cf. pb 3010-5 en cf. NEN-EN-ISO 17294-2
Molybdeen (Mo)	W0423	ICP-MS	Cf. pb 3010-5 en cf. NEN-EN-ISO 17294-2
Nikkel (Ni)	W0423	ICP-MS	Cf. pb 3010-5 en cf. NEN-EN-ISO 17294-2
Lood (Pb)	W0423	ICP-MS	Cf. pb 3010-5 en cf. NEN-EN-ISO 17294-2
Zink (Zn)	W0423	ICP-MS	Cf. pb 3010-5 en cf. NEN-EN-ISO 17294-2
Minerale Olie (GC)	W0202	GC-FID	Cf. pb 3010-7 en cf. NEN 6978
Polychloorbifenylen (PCB)	W0271	GC-MS	Cf. pb 3010-8 en gw. NEN 6980
PAK (VROM)	W0271	GC-MS	Cf. pb. 3010-6 en gw. NEN-ISO 18287
PAK som AS3000/AP04	W0271	GC-MS	Cf. pb. 3010-6 en gw. NEN-ISO 18287

Nadere informatie over de toegepaste onderzoeksmethoden alsmede een classificatie van de meetonzekerheid staan vermeld in ons overzicht "Specificaties analysemethoden", versie 2011.

**Eurofins Analytico B.V.**

Gildeweg 44-46  
 3771 NB Barneveld  
 P.O. Box 459  
 3770 AL Barneveld NL

Tel. +31 (0)34 242 63 00  
 Fax +31 (0)34 242 63 99  
 E-mail info-env@eurofins.nl  
 Site www.eurofins.nl

BNP Paribas S.A. 227 9245 25  
 VAT/BTW No. NL 8043.14.883.B01  
 KvK No. 09088623  
 IBAN: NL71BNPA0227924525  
 BIC: BNPANL2A

Eurofins Analytico B.V. is erkend door het Vlaamse Gewest (OVAM en Dep. LNE), het Brusselse Gewest (BIM), het Waalse Gewest (DGRNE-OWD) en door de overheden van Frankrijk en Luxemburg (MEV).

Terra Milieu BV  
T.a.v. Olaf Verhagen  
Postbus 253  
5460 AG VEGHEL

## Analyscertificaat

Datum: 05-02-2013

Hierbij ontvangt u de resultaten van het navolgende laboratoriumonderzoek.

Certificaatnummer	2013011799
Uw projectnummer	Tm2012.134
Uw projectnaam	Nieuw Waalreseweg 199 Valkenswaard
Uw ordernummer	12-134
Monster(s) ontvangen	31-01-2013

Dit certificaat mag uitsluitend in zijn geheel worden gereproduceerd.  
Aanvullende informatie behorend bij dit analysecertificaat kunt U vinden in het overzicht "Specificaties Analysemethoden". Extra exemplaren zijn verkrijgbaar bij de afdeling Verkoop en Advies.

De grondmonsters worden tot 6 weken na datum ontvangst bewaard en watermonsters tot 2 weken na datum ontvangst. Zonder tegenbericht worden de monsters nadien afgevoerd.  
Indien de monsters langer bewaard dienen te blijven verzoeken wij U dit exemplaar uiterlijk 1 week voor afloop van de standaardbewaarperiode ondertekend aan ons te retourneren. Voor de kosten van het langer bewaren van monsters verwijzen wij naar de prijslijst.

Bewaren tot:

Datum:

Naam:

Handtekening:

Wij vertrouwen erop uw opdracht hiermee naar verwachting te hebben uitgevoerd, mocht U naar aanleiding van dit analysecertificaat nog vragen hebben verzoeken wij U contact op te nemen met de afdeling Verkoop en Advies.

Met vriendelijke groet,

Eurofins Analytico B.V.



Ing. A. Veldhuizen  
Technical Manager

### Eurofins Analytico B.V.

Gildeweg 44-46  
3771 NB Barneveld  
P.O. Box 459  
3770 AL Barneveld NL

Tel. +31 (0)34 242 63 00  
Fax +31 (0)34 242 63 99  
E-mail [info-env@eurofins.nl](mailto:info-env@eurofins.nl)  
Site [www.eurofins.nl](http://www.eurofins.nl)

BNP Paribas S.A. 227 9245 25  
VAT/BTW No. NL 8043.14.883.B01  
KvK No. 09088623  
IBAN: NL71BNPA0227924525  
BIC: BNPANL2A

Eurofins Analytico B.V. is erkend door het Vlaamse Gewest (OVAM en Dep. LNE), het Brusselse Gewest (BIM), het Waalse Gewest (DGRNE-OWD) en door de overheden van Frankrijk en Luxemburg (MEV).

## Analysecertificaat

Uw projectnummer	Tm2012.134	Certificaatnummer/Versie	2013011799/1
Uw projectnaam	Nieuw Waalreseweg 199 Valkenswaard	Startdatum	31-01-2013
Uw ordernummer	12-134	Rapportagedatum	05-02-2013/15:59
Datum monstername	31-01-2013	Bijlage	A, B, C
Monsternemer	Roel Meurs van	Pagina	1/2
Monstermatrix	Water; Water (AS3000)		

Analyse	Eenheid	1	2
<b>Metalen</b>			
S Barium (Ba)	µg/L	<45	59
S Cadmium (Cd)	µg/L	<0.80	<0.80
S Kobalt (Co)	µg/L	<5.0	<5.0
S Koper (Cu)	µg/L	<15	<15
S Kwik (Hg)	µg/L	<0.050	<0.050
S Molybdeen (Mo)	µg/L	<3.6	<3.6
S Nikkel (Ni)	µg/L	<15	<15
S Lood (Pb)	µg/L	<15	<15
S Zink (Zn)	µg/L	<60	<60
<b>Vluchtige Aromatische Koolwaterstoffen</b>			
S Benzeen	µg/L	<0.20	<0.20
S Toluene	µg/L	<0.30	<0.30
S Ethylbenzeen	µg/L	<0.30	<0.30
S o-Xyleen	µg/L	<0.10	<0.10
S m,p-Xyleen	µg/L	<0.20	<0.20
S Xylenen (som) factor 0,7	µg/L	0.21 <sup>1)</sup>	0.21 <sup>1)</sup>
BTEX (som)	µg/L	<1.1	<1.1
S Naftaleen	µg/L	<0.050	<0.050
S Styreen	µg/L	<0.30	<0.30
<b>Vluchtige organische halogeenkoolwaterstoffen</b>			
S Dichloormethaan	µg/L	<0.20	<0.20
S Trichloormethaan	µg/L	<0.60	<0.60
S Tetrachloormethaan	µg/L	<0.10	<0.10
S Trichlooretheen	µg/L	<0.60	<0.60
S Tetrachlooretheen	µg/L	<0.10	<0.10
S 1,1-Dichloorethaan	µg/L	<0.60	<0.60
S 1,2-Dichloorethaan	µg/L	<0.60	<0.60
S 1,1,1-Trichloorethaan	µg/L	<0.10	<0.10
S 1,1,2-Trichloorethaan	µg/L	<0.10	<0.10
S cis 1,2-Dichlooretheen	µg/L	<0.10	<0.10

### Nr. Monsteromschrijving

- 1 B1: B1.+  
2 B2: B2.+

### Analytico-nr.

7371507  
7371508

Q: door RvA geaccrediteerde verrichting

A: AP04 erkende verrichting

S: AS 3000 erkende verrichting

Dit certificaat mag uitsluitend in zijn geheel worden gereproduceerd.

Eurofins Analytico B.V.

Gildeweg 44-46  
3771 NB Barneveld  
P.O. Box 459  
3770 AL Barneveld NL  
Tel. +31 (0)34 242 63 00  
Fax +31 (0)34 242 63 99  
E-mail info-env@eurofins.nl  
Site www.eurofins.nl

BNP Paribas S.A. 227 9245 25  
VAT/BTW No. NL 8043.14.883.B01  
KvK No. 09088623  
IBAN: NL71BNPA0227924525  
BIC: BNPANL2A

Eurofins Analytico B.V. is erkend door het Vlaamse Gewest (OVAM en Dep. LNE), het Brusselse Gewest (BIM), het Waalse Gewest (DGRNE-OWD) en door de overheden van Frankrijk en Luxemburg (MEV).

## Analysecertificaat

Uw projectnummer	Tm2012.134	Certificaatnummer/Versie	2013011799/1
Uw projectnaam	Nieuw Waalreseweg 199 Valkenswaard	Startdatum	31-01-2013
Uw ordernummer	12-134	Rapportagedatum	05-02-2013/15:59
Datum monstername	31-01-2013	Bijlage	A, B, C
Monsternemer	Roel Meurs van	Pagina	2/2
Monstermatrix	Water; Water (AS3000)		

Analyse	Eenheid	1	2
S trans 1,2-Dichlooretheen	µg/L	<0.10	<0.10
CKW (som)	µg/L	<3.2	<3.2
S Tribroommethaan	µg/L	<2.0	<2.0
S Vinylchloride	µg/L	<0.10	<0.10
S 1,1-Dichlooretheen	µg/L	<0.10	<0.10
S 1,2-Dichloorethenen (Som) factor 0,7	µg/L	0.14 <sup>1)</sup>	0.14 <sup>1)</sup>
S 1,1-Dichloorpropaan	µg/L	<0.25	<0.25
S 1,2-Dichloorpropaan	µg/L	<0.25	<0.25
S 1,3-Dichloorpropaan	µg/L	<0.25	<0.25
S Dichloorpropanen som factor 0.7	µg/L	0.52	0.52
<b>Minerale olie</b>			
Minerale olie (C10-C12)	µg/L	<8.0	<8.0
Minerale olie (C12-C16)	µg/L	<15	<15
Minerale olie (C16-C21)	µg/L	<16	17
Minerale olie (C21-C30)	µg/L	<31	<31
Minerale olie (C30-C35)	µg/L	<15	<15
Minerale olie (C35-C40)	µg/L	<15	<15
S Minerale olie totaal (C10-C40)	µg/L	<100	<100

### Nr. Monsteromschrijving

- 1 B1: B1.+  
2 B2: B2.+

**Analytico-nr.**  
7371507  
7371508

Eurofins Analytico B.V.



Q: door RvA geaccrediteerde verrichting  
A: AP04 erkende verrichting  
S: AS 3000 erkende verrichting

Dit certificaat mag uitsluitend in zijn geheel worden gereproduceerd.

**Akkoord**  
**Pr.coörd.**



Gildeweg 44-46  
3771 NB Barneveld  
P.O. Box 459  
3770 AL Barneveld NL  
Tel. +31 (0)34 242 63 00  
Fax +31 (0)34 242 63 99  
E-mail info-env@eurofins.nl  
Site www.eurofins.nl

BNP Paribas S.A. 227 9245 25  
VAT/BTW No. NL 8043.14.883.B01  
KvK No. 09088623  
IBAN: NL71BNPA0227924525  
BIC: BNPANL2A

Eurofins Analytico B.V. is erkend door het Vlaamse Gewest (OVAM en Dep. LNE), het Brusselse Gewest (BIM), het Waalse Gewest (DGRNE-OWD) en door de overheden van Frankrijk en Luxemburg (MEV).



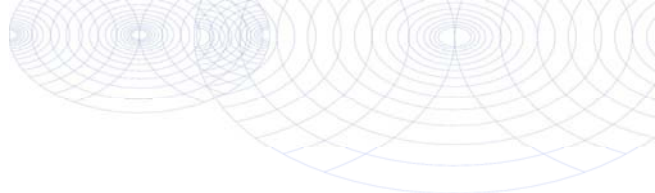

**Bijlage (A) met deelmonsterinformatie behorende bij analysecertificaat 2013011799/1**

Pagina 1/1

Analytico-nr.	Boornr	Omschrijving	Van	Tot	Barcode	Monsteromschrijving
7371507	B1.	(300-400)	300	400	0700563353	B1: B1. +
7371507	B1.	(300-400)	300	400	0691332761	
7371508	B2.	(300-400)	300	400	0691332760	B2: B2. +
7371508	B2.	(300-400)	300	400	0700563348	



**Eurofins Analytico B.V.**

Gildeweg 44-46  
 3771 NB Barneveld  
 P.O. Box 459  
 3770 AL Barneveld NL

Tel. +31 (0)34 242 63 00  
 Fax +31 (0)34 242 63 99  
 E-mail [info-env@eurofins.nl](mailto:info-env@eurofins.nl)  
 Site [www.eurofins.nl](http://www.eurofins.nl)

BNP Paribas S.A. 227 9245 25  
 VAT/BTW No. NL 8043.14.883.B01  
 KvK No. 09088623  
 IBAN: NL71BNPA0227924525  
 BIC: BNPANL2A

Eurofins Analytico B.V. is erkend door het Vlaamse Gewest (OVAM en Dep. LNE), het Brusselse Gewest (BIM), het Waalse Gewest (DGRNE-OWD) en door de overheden van Frankrijk en Luxemburg (MEV).

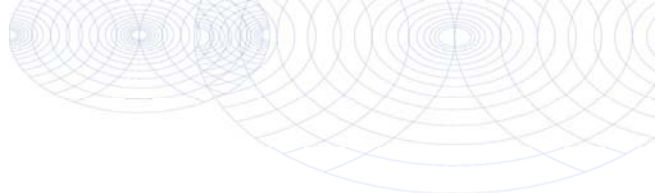
**Bijlage (B) met opmerkingen behorende bij analysecertificaat 2013011799/1**

Pagina 1/1

**Opmerking 1)**De toetswaarde van de som is gelijk aan de sommatie van  $0,7 \cdot R_G$ **Eurofins Analytico B.V.**

Gildeweg 44-46      Tel. +31 (0)34 242 63 00  
3771 NB Barneveld      Fax +31 (0)34 242 63 99  
P.O. Box 459      E-mail info-env@eurofins.nl  
3770 AL Barneveld NL      Site www.eurofins.nl

BNP Paribas S.A. 227 9245 25  
VAT/BTW No. NL 8043.14.883.B01  
KvK No. 09088623  
IBAN: NL71BNPA0227924525  
BIC: BNPANL2A

Eurofins Analytico B.V. is erkend door het Vlaamse Gewest (OVAM en Dep. LNE), het Brusselse Gewest (BIM), het Waalse Gewest (DGRNE-OWD) en door de overheden van Frankrijk en Luxemburg (MEV).

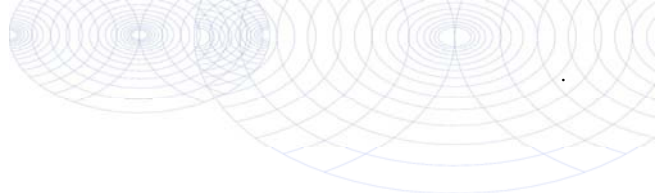

**Bijlage (C) met methodeverwijzingen behorende bij analysecertificaat 2013011799/1**

Pagina 1/1

Analyse	Methode	Techniek	Referentiemethode
Aromaten (BTEXN)	W0254	HS-GC-MS	Cf. pb 3130-1
Barium (Ba)	W0421	ICP-MS	Cf. pb 3110-3 en cf. NEN-EN-ISO 17294-2
Cadmium (Cd)	W0421	ICP-MS	Cf. pb 3110-3 en cf. NEN-EN-ISO 17294-2
Kobalt (Co)	W0421	ICP-MS	Cf. pb 3110-3 en cf. NEN-EN-ISO 17294-2
Koper (Cu)	W0421	ICP-MS	Cf. pb 3110-3 en cf. NEN-EN-ISO 17294-2
Kwik (Hg)	W0421	ICP-MS	Cf. pb 3110-3 en cf. NEN-EN-ISO 17294-2
Molybdeen (Mo)	W0421	ICP-MS	Cf. pb 3110-3 en cf. NEN-EN-ISO 17294-2
Nikkel (Ni)	W0421	ICP-MS	Cf. pb 3110-3 en cf. NEN-EN-ISO 17294-2
Lood (Pb)	W0421	ICP-MS	Cf. pb 3110-3 en cf. NEN-EN-ISO 17294-2
Zink (Zn)	W0421	ICP-MS	Cf. pb 3110-3 en cf. NEN-EN-ISO 17294-2
Xylenen som AS3000	W0254	HS-GC-MS	Cf. pb 3130-1
Styreen	W0254	HS-GC-MS	Cf. pb 3130-1
VOCL (11)	W0254	HS-GC-MS	Cf. pb 3130-1
tribroommethaan	W0254	HS-GC-MS	Cf. pb 3130-1
CKW : Vinylchloride	W0254	HS-GC-MS	Cf. pb 3130-1
CKW : 1,1-Dichlooretheen HS	W0254	HS-GC-MS	Cf. pb 3130-1
DiClEtheen som AS3000	W0254	HS-GC-MS	Cf. pb 3130-1
1,1-dichloorpropaan	W0254	HS-GC-MS	Cf. pb 3130-1
1,2-Dichloorpropaan	W0254	HS-GC-MS	Cf. pb 3130-1
1,3-dichloorpropaan	W0254	HS-GC-MS	Cf. pb 3130-1
DiChlprop. som AS300	W0254	HS-GC-MS	Cf. pb 3130-2 en gw. NEN EN ISO 15680
Minerale Olie (GC)	W0215	LVI-GC-FID	Cf. pb 3110-5

Nadere informatie over de toegepaste onderzoeksmethoden alsmede een classificatie van de meetonzekerheid staan vermeld in ons overzicht "Specificaties analysemethoden", versie 2011.



Eurofins Analytico B.V.

Gildeweg 44-46  
3771 NB Barneveld  
P.O. Box 459  
3770 AL Barneveld NL

Tel. +31 (0)34 242 63 00  
Fax +31 (0)34 242 63 99  
E-mail info-env@eurofins.nl  
Site www.eurofins.nl

BNP Paribas S.A. 227 9245 25  
VAT/BTW No. NL 8043.14.883.B01  
KvK No. 09088623  
IBAN: NL71BNPA0227924525  
BIC: BNPANL2A

Eurofins Analytico B.V. is erkend door het Vlaamse Gewest (OVAM en Dep. LNE), het Brusselse Gewest (BIM), het Waalse Gewest (DGRNE-OWD) en door de overheden van Frankrijk en Luxemburg (MEV).

## **Bijlage 7. Getoetste analyseresultaten**

De analyseresultaten getoetst aan de Wet bodembescherming

<b>Toetsing: S en I 2012 incl Barium</b>							
Certificaatnummer	2013008977						
Monstersomschrijving	MO1: B1,B2,B3,B4,B5 (50-150cm-mv)						
Monstersoort	Grond, AS3000						
Uw projectnummer	Tm2012.134						
Uw projectnaam	Nieuw Waalresegweg 199 Valkenswaard						
Uw ordernummer	12-134						
Datum monstername	24-01-2013						
Monsternemer	Roel Meurs van						
		MO1: B1,B2,B3,B 4,B5 (50-150cm- mv)					
Parameter	Eenheid		+/-	RG	AW	T	I
<b>Voorbehandeling</b>							
Cryogeen malen AS3000		Uitgevoerd					
<b>Bodemkundige analyses</b>							
Droge stof	% (m/m)	90,1					
Organische stof	% (m/m) ds	1,2					
Gloeirest	% (m/m) ds	98,7					
Korrelgrootte < 2 µm (Lutum)	% (m/m) ds	<2,0					
<b>Metalen</b>							
Barium (Ba)	mg/kg ds	<15	-	49	49	140	240
Cadmium (Cd)	mg/kg ds	<0,17	-	0,35	0,35	4,0	7,6
Kobalt (Co)	mg/kg ds	<4,3	-	4,3	4,3	29	54
Koper (Cu)	mg/kg ds	<5,0	-	19	19	56	92
Kwik (Hg)	mg/kg ds	<0,050	-	0,10	0,10	13	25
Molybdeen (Mo)	mg/kg ds	<1,5	-	1,5	1,5	96	190
Nikkel (Ni)	mg/kg ds	<3,0	-	12	12	23	34
Lood (Pb)	mg/kg ds	<13	-	32	32	180	340
Zink (Zn)	mg/kg ds	<17	-	59	59	180	300
<b>Minerale olie</b>							
Minerale olie (C10-C12)	mg/kg ds	<3,0					
Minerale olie (C12-C16)	mg/kg ds	<5,0					
Minerale olie (C16-C21)	mg/kg ds	<6,0					
Minerale olie (C21-C30)	mg/kg ds	<12					
Minerale olie (C30-C35)	mg/kg ds	<6,0					
Minerale olie (C35-C40)	mg/kg ds	<6,0					
Minerale olie totaal (C10-C40)	mg/kg ds	<38	-	38	38	520	1000
<b>Polychloorbifenylen, PCB</b>							
PCB 28	mg/kg ds	<0,0010					
PCB 52	mg/kg ds	<0,0010					
PCB 101	mg/kg ds	<0,0010					
PCB 118	mg/kg ds	<0,0010					
PCB 138	mg/kg ds	<0,0010					
PCB 153	mg/kg ds	<0,0010					
PCB 180	mg/kg ds	<0,0010					
PCB (som 7) (factor 0,7)	mg/kg ds	0,0049	-	0,0049	0,0040	0,10	0,20
<b>Polycyclische Aromatische Koolwaterstoffen, PAK</b>							
Naftaleen	mg/kg ds	<0,050					
Fenanthreen	mg/kg ds	<0,050					
Anthraceen	mg/kg ds	<0,050					
Fluorantheen	mg/kg ds	<0,050					
Benzo(a)anthraceen	mg/kg ds	<0,050					
Chryseen	mg/kg ds	<0,050					
Benzo(k)fluorantheen	mg/kg ds	<0,050					
Benzo(a)pyreen	mg/kg ds	<0,050					
Benzo(ghi)peryleen	mg/kg ds	<0,050					
Indeno(123-cd)pyreen	mg/kg ds	<0,050					
PAK VROM (10) (factor 0,7)	mg/kg ds	0,35	-	1,1	1,5	21	40

Legenda	
-	< streefwaarde/aw2000 of RG
+	> AchtergrondWaarde (AW)
++	> Tussenwaarde (T)
+++	> Interventiewaarde (I)
	Niet getoetst
RG	Rapportagegrens
Normwaarden zijn gecorrigeerd met de volgende gegevens: Lutum: 2% van droge stof en organische stof:1.20% van droge stof.	

Deze toetsing is met de grootste zorg samengesteld, Eurofins Analytico B.V. is echter niet verantwoordelijk voor de uitkomst van deze toetsing.

<b>Toetsing: S en I 2012 incl Barium</b>							
Certificaatnummer	2013008977						
Monsteromschrijving	MO2: B6.3 (50-100cm-mv)						
Monstersoort	Grond, AS3000						
Uw projectnummer	Tm2012.134						
Uw projectnaam	Nieuw Waalreseweg 199 Valkenswaard						
Uw ordernummer	12-134						
Datum monstername	24-01-2013						
Monsteremmer	Roel Meurs van						
Parameter	Eenheid	MO2: B6.3 (50-100cm- mv)	+/-	RG	AW	T	I
<b>Voorbehandeling</b>							
Cryogeen malen AS3000	Uitgevoerd						
<b>Bodemkundige analyses</b>							
Droge stof	% (m/m)	86,6					
Organische stof	% (m/m) ds	1,8					
Gloeirest	% (m/m) ds	98,1					
Korrelgrootte < 2 µm (Lutum)	% (m/m) ds	<2,0					
<b>Metalen</b>							
Barium (Ba)	mg/kg ds	32	-	49	49	140	240
Cadmium (Cd)	mg/kg ds	0,27	-	0,35	0,35	4,0	7,6
Kobalt (Co)	mg/kg ds	<4,3	-	4,3	4,3	29	54
Koper (Cu)	mg/kg ds	7,9	-	19	19	56	92
Kwik (Hg)	mg/kg ds	<0,050	-	0,10	0,10	13	25
Molybdeen (Mo)	mg/kg ds	<1,5	-	1,5	1,5	96	190
Nikkel (Ni)	mg/kg ds	5,1	-	12	12	23	34
Lood (Pb)	mg/kg ds	16	-	32	32	180	340
Zink (Zn)	mg/kg ds	48	-	59	59	180	300
<b>Minerale olie</b>							
Minerale olie (C10-C12)	mg/kg ds	<3,0					
Minerale olie (C12-C16)	mg/kg ds	<5,0					
Minerale olie (C16-C21)	mg/kg ds	9,4					
Minerale olie (C21-C30)	mg/kg ds	17					
Minerale olie (C30-C35)	mg/kg ds	7,8					
Minerale olie (C35-C40)	mg/kg ds	<6,0					
Minerale olie totaal (C10-C40)	mg/kg ds	40	+	38	38	520	1000
Chromatogram olie (GC)	Zie bijl.						
<b>Polychloorbifenylen, PCB</b>							
PCB 28	mg/kg ds	0,0017					
PCB 52	mg/kg ds	0,0012					
PCB 101	mg/kg ds	0,0036					
PCB 118	mg/kg ds	0,0014					
PCB 138	mg/kg ds	0,0059					
PCB 153	mg/kg ds	0,0058					
PCB 180	mg/kg ds	0,0055					
PCB (som 7) (factor 0,7)	mg/kg ds	0,025	+	0,0049	0,0040	0,10	0,20
<b>Polycyclische Aromatische Koolwaterstoffen, PAK</b>							
Naftaleen	mg/kg ds	<0,050					
Fenanthreen	mg/kg ds	1,3					
Anthraceen	mg/kg ds	0,37					
Fluorantheen	mg/kg ds	2,6					
Benzo(a)anthraceen	mg/kg ds	1,2					
Chryseen	mg/kg ds	1,1					
Benzo(k)fluorantheen	mg/kg ds	0,43					
Benzo(a)pyreen	mg/kg ds	0,77					
Benzo(ghi)peryleen	mg/kg ds	0,43					
Indeno(123-cd)pyreen	mg/kg ds	0,61					
PAK VROM (10) (factor 0,7)	mg/kg ds	8,9	+	1,1	1,5	21	40

Legenda	
-	< streefwaarde/aw2000 of RG
+	> AchtergrondWaarde (AW)
++	> Tussenwaarde (T)
+++	> Interventiewaarde (I)
	Niet getoetst
RG	Rapportagegrens
Normwaarden zijn gecorrigeerd met de volgende gegevens: Lutum: 2% van droge stof en organische stof: 1.80% van droge stof.	

Deze toetsing is met de grootste zorg samengesteld, Eurofins Analytico B.V. is echter niet verantwoordelijk voor de uitkomst van deze toetsing.

<b>Toetsing: S en I 2012 incl Barium</b>	
Certificaatnummer	2013011798
Monsterschrijving	MB1 B7 t/m B11
Monstersoort	Grond, AS3000
Uw projectnummer	Tm2012.134
Uw projectnaam	Nieuw Waalreseweg 199 Valkenswaard
Uw ordernummer	12-134
Datum monstername	31-01-2013
Monsternemer	Roel Meurs van

Parameter	Eenheid	MB1 B7 t/m					
		B11	+/-	RG	AW	T	I
<b>Voorbehandeling</b>							
Cryogeen malen AS3000		Uitgevoerd					
<b>Bodemkundige analyses</b>							
Droge stof	% (m/m)	90,0					
Organische stof	% (m/m) ds	1,1					
Gloeirest	% (m/m) ds	98,9					
Korrelgrootte < 2 µm (Lutum)	% (m/m) ds	<2,0					
<b>Metalen</b>							
Barium (Ba)	mg/kg ds	<15	-	49	49	140	240
Cadmium (Cd)	mg/kg ds	<0,17	-	0,35	0,35	4,0	7,6
Kobalt (Co)	mg/kg ds	<4,3	-	4,3	4,3	29	54
Koper (Cu)	mg/kg ds	<5,0	-	19	19	56	92
Kwik (Hg)	mg/kg ds	<0,050	-	0,10	0,10	13	25
Molybdeen (Mo)	mg/kg ds	<1,5	-	1,5	1,5	96	190
Nikkel (Ni)	mg/kg ds	<3,0	-	12	12	23	34
Lood (Pb)	mg/kg ds	<13	-	32	32	180	340
Zink (Zn)	mg/kg ds	<17	-	59	59	180	300
<b>Minerale olie</b>							
Minerale olie (C10-C12)	mg/kg ds	<3,0					
Minerale olie (C12-C16)	mg/kg ds	<5,0					
Minerale olie (C16-C21)	mg/kg ds	<6,0					
Minerale olie (C21-C30)	mg/kg ds	<12					
Minerale olie (C30-C35)	mg/kg ds	<6,0					
Minerale olie (C35-C40)	mg/kg ds	<6,0					
Minerale olie totaal (C10-C40)	mg/kg ds	<38	-	38	38	520	1000
<b>Polychloorbifenylen, PCB</b>							
PCB 28	mg/kg ds	<0,0010					
PCB 52	mg/kg ds	<0,0010					
PCB 101	mg/kg ds	<0,0010					
PCB 118	mg/kg ds	<0,0010					
PCB 138	mg/kg ds	<0,0010					
PCB 153	mg/kg ds	<0,0010					
PCB 180	mg/kg ds	<0,0010					
PCB (som 7) (factor 0,7)	mg/kg ds	0,0049	-	0,0049	0,0040	0,10	0,20
<b>Polycyclische Aromatische Koolwaterstoffen, PAK</b>							
Naftaleen	mg/kg ds	<0,050					
Fenanthreen	mg/kg ds	<0,050					
Anthraceen	mg/kg ds	<0,050					
Fluorantheen	mg/kg ds	<0,050					
Benzo(a)anthraceen	mg/kg ds	<0,050					
Chryseen	mg/kg ds	<0,050					
Benzo(k)fluorantheen	mg/kg ds	<0,050					
Benzo(a)pyreen	mg/kg ds	<0,050					
Benzo(ghi)peryleen	mg/kg ds	<0,050					
Indeno(123-cd)pyreen	mg/kg ds	<0,050					
PAK VROM (10) (factor 0,7)	mg/kg ds	0,35	-	1,1	1,5	21	40

Legenda	
-	< streefwaarde/aw2000 of RG
+	> AchtergrondWaarde (AW)
++	> Tussenwaarde (T)
+++	> Interventiewaarde (I)
	Niet getoetst
RG	Rapportagegrens
Normwaarden zijn gecorrigeerd met de volgende gegevens: Lutum: 2% van droge stof en organische stof:1.10% van droge stof.	

Deze toetsing is met de grootste zorg samengesteld, Eurofins Analytico B.V. is echter niet verantwoordelijk voor de uitkomst van deze toetsing.

<b>Toetsing: S en I 2012 incl Barium</b>	
Certificaatnummer	2013011798
Monsteromschrijving	MB2 B12 t/m 16
Monstersoort	Grond, AS3000
Uw projectnummer	Tm2012.134
Uw projectnaam	Nieuw Waalreseweg 199 Valkenswaard
Uw ordernummer	12-134
Datum monstername	31-01-2013
Monsteremmer	Roel Meurs van

Parameter	Eenheid	MB2 B12 t/m 16	+/-	RG	AW	T	I
<b>Voorbehandeling</b>							
Cryogeen malen AS3000		Uitgevoerd					
<b>Bodemkundige analyses</b>							
Droge stof	% (m/m)	89,2					
Organische stof	% (m/m) ds	0,6					
Gloeirest	% (m/m) ds	99,3					
Korrelgrootte < 2 µm (Lutum)	% (m/m) ds	<2,0					
<b>Metalen</b>							
Barium (Ba)	mg/kg ds	<15	-	49	49	140	240
Cadmium (Cd)	mg/kg ds	<0,17	-	0,35	0,35	4,0	7,6
Kobalt (Co)	mg/kg ds	<4,3	-	4,3	4,3	29	54
Koper (Cu)	mg/kg ds	<5,0	-	19	19	56	92
Kwik (Hg)	mg/kg ds	<0,050	-	0,10	0,10	13	25
Molybdeen (Mo)	mg/kg ds	<1,5	-	1,5	1,5	96	190
Nikkel (Ni)	mg/kg ds	<3,0	-	12	12	23	34
Lood (Pb)	mg/kg ds	<13	-	32	32	180	340
Zink (Zn)	mg/kg ds	<17	-	59	59	180	300
<b>Minerale olie</b>							
Minerale olie (C10-C12)	mg/kg ds	<3,0					
Minerale olie (C12-C16)	mg/kg ds	<5,0					
Minerale olie (C16-C21)	mg/kg ds	<6,0					
Minerale olie (C21-C30)	mg/kg ds	<12					
Minerale olie (C30-C35)	mg/kg ds	<6,0					
Minerale olie (C35-C40)	mg/kg ds	<6,0					
Minerale olie totaal (C10-C40)	mg/kg ds	<38	-	38	38	520	1000
<b>Polychloorbifenylen, PCB</b>							
PCB 28	mg/kg ds	<0,0010					
PCB 52	mg/kg ds	<0,0010					
PCB 101	mg/kg ds	<0,0010					
PCB 118	mg/kg ds	<0,0010					
PCB 138	mg/kg ds	<0,0010					
PCB 153	mg/kg ds	<0,0010					
PCB 180	mg/kg ds	<0,0010					
PCB (som 7) (factor 0,7)	mg/kg ds	0,0049	-	0,0049	0,0040	0,10	0,20
<b>Polycyclische Aromatische Koolwaterstoffen, PAK</b>							
Naftaleen	mg/kg ds	<0,050					
Fenanthreen	mg/kg ds	<0,050					
Anthraceen	mg/kg ds	<0,050					
Fluorantheen	mg/kg ds	<0,050					
Benzo(a)anthraceen	mg/kg ds	<0,050					
Chryseen	mg/kg ds	<0,050					
Benzo(k)fluorantheen	mg/kg ds	<0,050					
Benzo(a)pyreen	mg/kg ds	<0,050					
Benzo(ghi)peryleen	mg/kg ds	<0,050					
Indeno(123-cd)pyreen	mg/kg ds	<0,050					
PAK VROM (10) (factor 0,7)	mg/kg ds	0,35	-	1,1	1,5	21	40

<b>Legenda</b>	
-	< streefwaarde/aw2000 of RG
+	> AchtergrondWaarde (AW)
++	> Tussenwaarde (T)
+++	> Interventiewaarde (I)
	Niet getoetst
RG	Rapportagegrens
Normwaarden zijn gecorrigeerd met de volgende gegevens: Lutum: 2% van droge stof en organische stof:0.600% van droge stof.	

Deze toetsing is met de grootste zorg samengesteld, Eurofins Analytico B.V. is echter niet verantwoordelijk voor de uitkomst van deze toetsing.



<b>Toetsing: S en I 2012 incl Barium</b>	
Certificaatnummer	2013011798
Monsteromschrijving	MB3: B17 t/m B20
Monstersoort	Grond, AS3000
Uw projectnummer	Tm2012.134
Uw projectnaam	Nieuw Waalreseweg 199 Valkenswaard
Uw ordernummer	12-134
Datum monstername	31-01-2013
Monsteremmer	Roel Meurs van

Parameter	Eenheid	MB3: B17 t/m B20	+/-	RG	AW	T	I
<b>Voorbehandeling</b>							
Cryogeen malen AS3000		Uitgevoerd					
<b>Bodemkundige analyses</b>							
Droge stof	% (m/m)	99,2					
Organische stof	% (m/m) ds	<0,5					
Gloeirest	% (m/m) ds	99,4					
Korrelgrootte < 2 µm (Lutum)	% (m/m) ds	<2,0					
<b>Metalen</b>							
Barium (Ba)	mg/kg ds	<15	-	49	49	140	240
Cadmium (Cd)	mg/kg ds	<0,17	-	0,35	0,35	4,0	7,6
Kobalt (Co)	mg/kg ds	<4,3	-	4,3	4,3	29	54
Koper (Cu)	mg/kg ds	<5,0	-	19	19	56	92
Kwik (Hg)	mg/kg ds	<0,050	-	0,10	0,10	13	25
Molybdeen (Mo)	mg/kg ds	<1,5	-	1,5	1,5	96	190
Nikkel (Ni)	mg/kg ds	<3,0	-	12	12	23	34
Lood (Pb)	mg/kg ds	<13	-	32	32	180	340
Zink (Zn)	mg/kg ds	<17	-	59	59	180	300
<b>Minerale olie</b>							
Minerale olie (C10-C12)	mg/kg ds	11					
Minerale olie (C12-C16)	mg/kg ds	<5,0					
Minerale olie (C16-C21)	mg/kg ds	<6,0					
Minerale olie (C21-C30)	mg/kg ds	<12					
Minerale olie (C30-C35)	mg/kg ds	<6,0					
Minerale olie (C35-C40)	mg/kg ds	<6,0					
Minerale olie totaal (C10-C40)	mg/kg ds	<38	-	38	38	520	1000
<b>Polychloorbifenylen, PCB</b>							
PCB 28	mg/kg ds	<0,0010					
PCB 52	mg/kg ds	<0,0010					
PCB 101	mg/kg ds	<0,0010					
PCB 118	mg/kg ds	<0,0010					
PCB 138	mg/kg ds	<0,0010					
PCB 153	mg/kg ds	<0,0010					
PCB 180	mg/kg ds	<0,0010					
PCB (som 7) (factor 0,7)	mg/kg ds	0,0049	-	0,0049	0,0040	0,10	0,20
<b>Polycyclische Aromatische Koolwaterstoffen, PAK</b>							
Naftaleen	mg/kg ds	<0,050					
Fenantheen	mg/kg ds	<0,050					
Anthraceen	mg/kg ds	<0,050					
Fluorantheen	mg/kg ds	<0,050					
Benzo(a)anthraceen	mg/kg ds	<0,050					
Chryseen	mg/kg ds	<0,050					
Benzo(k)fluorantheen	mg/kg ds	<0,050					
Benzo(a)pyreen	mg/kg ds	<0,050					
Benzo(ghi)peryleen	mg/kg ds	<0,050					
Indeno(123-cd)pyreen	mg/kg ds	<0,050					
PAK VROM (10) (factor 0,7)	mg/kg ds	0,35	-	1,1	1,5	21	40

<b>Legenda</b>	
-	< streefwaarde/aw2000 of RG
+	> AchtergrondWaarde (AW)
++	> Tussenwaarde (T)
+++	> Interventiewaarde (I)
	Niet getoetst
RG	Rapportagegrens
Normwaarden zijn gecorrigeerd met de volgende gegevens: Lutum: 2% van droge stof en organische stof:0.5% van droge stof.	

Deze toetsing is met de grootste zorg samengesteld, Eurofins Analytico B.V. is echter niet verantwoordelijk voor de uitkomst van deze toetsing.

<b>Toetsing: S en I 2012 incl Barium</b>							
Certificaatnummer	2013011799						
Monstersomschrijving	B1: B1.+						
Monstersoort	Water, AS3000						
Uw projectnummer	Tm2012.134						
Uw projectnaam	Nieuw Waalreseweg 199 Valkenswaard						
Uw ordernummer	12-134						
Datum monstername	31-01-2013						
Monsternemer	Roel Meurs van						
Parameter	Eenheid	B1: B1.+	+/-	RG	S	T	I
<b>Metalen</b>							
Barium (Ba)	µg/L	<45	-	50	50	340	630
Cadmium (Cd)	µg/L	<0,80	-	0,80	0,40	3,2	6
Kobalt (Co)	µg/L	<5,0	-	20	20	60	100
Koper (Cu)	µg/L	<15	-	15	15	45	75
Kwik (Hg)	µg/L	<0,050	-	0,050	0,050	0,17	0,30
Molybdeen (Mo)	µg/L	<3,6	-	5	5	150	300
Nikkel (Ni)	µg/L	<15	-	15	15	45	75
Lood (Pb)	µg/L	<15	-	15	15	45	75
Zink (Zn)	µg/L	<60	-	65	65	430	800
<b>Vluchtige Aromatische Koolwaterstoffen</b>							
Benzeen	µg/L	<0,20	-	0,20	0,20	15	30
Toluene	µg/L	<0,30	-	7	7	500	1000
Ethylbenzeen	µg/L	<0,30	-	4	4	77	150
o-Xyleen	µg/L	<0,10					
m,p-Xyleen	µg/L	<0,20					
Xylenen (som) factor 0,7	µg/L	0,21	-	0,30	0,20	35	70
BTEX (som)	µg/L	<1,1					
Naftaleen	µg/L	<0,050	-	0,050	0,010	35	70
Styreen	µg/L	<0,30	-	6	6	150	300
<b>Vluchtige organische halogeenkoolwaterstoffen</b>							
Dichloormethaan	µg/L	<0,20	-	0,20	0,010	500	1000
Trichloormethaan	µg/L	<0,60	-	6	6	200	400
Tetrachloormethaan	µg/L	<0,10	-	0,10	0,010	5,0	10
Trichlooretheen	µg/L	<0,60	-	24	24	260	500
Tetrachlooretheen	µg/L	<0,10	-	0,10	0,010	20	40
1,1-Dichloorethaan	µg/L	<0,60	-	7	7	450	900
1,2-Dichloorethaan	µg/L	<0,60	-	7	7	200	400
1,1,1-Trichloorethaan	µg/L	<0,10	-	0,10	0,010	150	300
1,1,2-Trichloorethaan	µg/L	<0,10	-	0,10	0,010	65	130
cis 1,2-Dichlooretheen	µg/L	<0,10					
trans 1,2-Dichlooretheen	µg/L	<0,10					
CKW (som)	µg/L	<3,2					
Tribroommethaan	µg/L	<2,0	-				630
Vinylchloride	µg/L	<0,10	-	0,20	0,010	2,5	5
1,1-Dichlooretheen	µg/L	<0,10	-	0,10	0,010	5,0	10
1,2-Dichloorethenen (Som) factor 0,7	µg/L	0,14	-	0,10	0,010	10	20
1,1-Dichloorpropaan	µg/L	<0,25					
1,2-Dichloorpropaan	µg/L	<0,25					
1,3-Dichloorpropaan	µg/L	<0,25					
Dichloorpropanen som factor 0.7	µg/L	0,52	-	0,75	0,80	40	80
<b>Minerale olie</b>							
Minerale olie (C10-C12)	µg/L	<8,0					
Minerale olie (C12-C16)	µg/L	<15					
Minerale olie (C16-C21)	µg/L	<16					
Minerale olie (C21-C30)	µg/L	<31					
Minerale olie (C30-C35)	µg/L	<15					
Minerale olie (C35-C40)	µg/L	<15					
Minerale olie totaal (C10-C40)	µg/L	<100	-	100	50	330	600
<b>Legenda</b>							
-	< streefwaarde/aw2000 of RG						
+	> Streefwaarde (S)						
++	> Tussenwaarde (T)						
+++	> Interventiewaarde (I)						
	Niet getoetst						
RG	Rapportagegrens						

Deze toetsing is met de grootste zorg samengesteld, Eurofins Analytico B.V. is echter niet verantwoordelijk voor de uitkomst van deze toetsing.

Toetsing: S en I 2012 incl Barium							
Certificaatnummer	2013011799						
Monsteromschrijving	B2: B2.+						
Monstersoort	Water, AS3000						
Uw projectnummer	Tm2012.134						
Uw projectnaam	Nieuw Waalreseweg 199 Valkenswaard						
Uw ordernummer	12-134						
Datum monstername	31-01-2013						
Monsteremmer	Roel Meurs van						
Parameter	Eenheid	B2: B2.+	+/-	RG	S	T	I
<b>Metalen</b>							
Barium (Ba)	µg/L	59	+	50	50	340	630
Cadmium (Cd)	µg/L	<0,80	-	0,80	0,40	3,2	6
Kobalt (Co)	µg/L	<5,0	-	20	20	60	100
Koper (Cu)	µg/L	<15	-	15	15	45	75
Kwik (Hg)	µg/L	<0,050	-	0,050	0,050	0,17	0,30
Molybdeen (Mo)	µg/L	<3,6	-	5	5	150	300
Nikkel (Ni)	µg/L	<15	-	15	15	45	75
Lood (Pb)	µg/L	<15	-	15	15	45	75
Zink (Zn)	µg/L	<60	-	65	65	430	800
<b>Vluchtige Aromatische Koolwaterstoffen</b>							
Benzeen	µg/L	<0,20	-	0,20	0,20	15	30
Tolueen	µg/L	<0,30	-	7	7	500	1000
Ethylbenzeen	µg/L	<0,30	-	4	4	77	150
o-Xyleen	µg/L	<0,10					
m,p-Xyleen	µg/L	<0,20					
Xylenen (som) factor 0,7	µg/L	0,21	-	0,30	0,20	35	70
BTEX (som)	µg/L	<1,1					
Naftaleen	µg/L	<0,050	-	0,050	0,010	35	70
Styreen	µg/L	<0,30	-	6	6	150	300
<b>Vluchtige organische halogeenkoolwaterstoffen</b>							
Dichloormethaan	µg/L	<0,20	-	0,20	0,010	500	1000
Trichloormethaan	µg/L	<0,60	-	6	6	200	400
Tetrachloormethaan	µg/L	<0,10	-	0,10	0,010	5,0	10
Trichlooretheen	µg/L	<0,60	-	24	24	260	500
Tetrachlooretheen	µg/L	<0,10	-	0,10	0,010	20	40
1,1-Dichloorethaan	µg/L	<0,60	-	7	7	450	900
1,2-Dichloorethaan	µg/L	<0,60	-	7	7	200	400
1,1,1-Trichloorethaan	µg/L	<0,10	-	0,10	0,010	150	300
1,1,2-Trichloorethaan	µg/L	<0,10	-	0,10	0,010	65	130
cis 1,2-Dichlooretheen	µg/L	<0,10					
trans 1,2-Dichlooretheen	µg/L	<0,10					
CKW (som)	µg/L	<3,2					
Tribroommethaan	µg/L	<2,0	-				630
Vinylchloride	µg/L	<0,10	-	0,20	0,010	2,5	5
1,1-Dichlooretheen	µg/L	<0,10	-	0,10	0,010	5,0	10
1,2-Dichloorethenen (Som) factor 0,7	µg/L	0,14	-	0,10	0,010	10	20
1,1-Dichloorpropan	µg/L	<0,25					
1,2-Dichloorpropan	µg/L	<0,25					
1,3-Dichloorpropan	µg/L	<0,25					
Dichloorpropanen som factor 0.7	µg/L	0,52	-	0,75	0,80	40	80
<b>Minerale olie</b>							
Minerale olie (C10-C12)	µg/L	<8,0					
Minerale olie (C12-C16)	µg/L	<15					
Minerale olie (C16-C21)	µg/L	17					
Minerale olie (C21-C30)	µg/L	<31					
Minerale olie (C30-C35)	µg/L	<15					
Minerale olie (C35-C40)	µg/L	<15					
Minerale olie totaal (C10-C40)	µg/L	<100	-	100	50	330	600

Legenda	
-	< streefwaarde/aw2000 of RG
+	> Streefwaarde (S)
++	> Tussenwaarde (T)
+++	> Interventiewaarde (I)
	Niet getoetst
RG	Rapportagegrens

Deze toetsing is met de grootste zorg samengesteld, Eurofins Analytico B.V. is echter niet verantwoordelijk voor de uitkomst van deze toetsing.

## **Bijlage 8. Foto's onderzoekslocatie**

Fotoblad met foto's van de onderzochte locatie

















## **Bijlage 9. Certificaten veldwerk**

Certificaat BRL-SIKB 2000

Eerland Certification B.V.  
Postbus 275, 4190 CG Geldermalsen  
telnr. +31-345-585034  
faxnr. +31-345-585025



Eerland Certification verklaart hierbij op basis van het certificatie onderzoek dat het proces van:

## **Terra Milieu BV**

Vestiging(en):

## **SINT-MICHIELSGESTEL**

<i>Adres:</i>	Heesakkerstraat 8 5271 CB SINT-MICHIELSGESTEL	<i>Datum uitgifte:</i>	19-06-2012
<i>Telefoonnr:</i>	0413-820020	<i>Geldig tot:</i>	19-07-2014
<i>Faxnummer:</i>	0413-820025	<i>Gecertificeerd sinds:</i>	19-07-2011
<i>e-mail :</i>	<a href="mailto:info@terramilieu.nl">info@terramilieu.nl</a>	<i>KvK-nummer:</i>	52188396

voldoet aan de voorwaarden gesteld in:

## **Beoordelingsrichtlijn voor het SIKB procescertificaat Veldwerk bij Milieuhygiënisch Bodemonderzoek**

voor het toepassingsgebied:

**Protocol 2001: Plaatsen van handboringen en peilbuizen, maken van boorbeschrijvingen, nemen van grondmonsters en waterpassen**

**Protocol 2002: Het nemen van grondwatermonsters**

**Protocol 2003: Veldwerk bij milieuhygiënisch waterbodemonderzoek.**

**Protocol 2018: Locatie- inspectie en monsterneming van asbest in bodem**

### Procescertificatie

Het proces bestaat uit het veldwerk en/of mechanische boorwerkzaamheden. De output van het proces bestaat uit een goed uitgevoerd veldwerk en/of mechanische boringen, tastbaar gemaakt door de beschrijving in het veldwerkrapport. Het proces omvat alleen het veldwerk en niet de beoordeling van analyseresultaten of advieswerkzaamheden na het veldwerk.

### Toepassing en gebruik

- Bij eventuele optredende klachten dient de opdrachtgever zich te wenden tot Terra Milieu BV en zonodig tot Eerland Certification B.V.
- De opdrachtgever tot veldwerk bij milieuhygiënisch bodemonderzoek kan herkennen dat de opdracht onder certificaat wordt uitgevoerd, doordat de opdrachtnemer in haar offerte en rapportage verwijst naar de "Beoordelingsrichtlijn SIKB 2000" en het bijbehorend protocol.
- Het veldwerk wordt uitgevoerd conform de richtlijnen in de bovenstaande VKB-protocollen van de Beoordelingsrichtlijn SIKB 2000 voor het procescertificaat "Veldwerk bij Milieuhygiënisch bodemonderzoek".



ing. E. Eerland  
directie



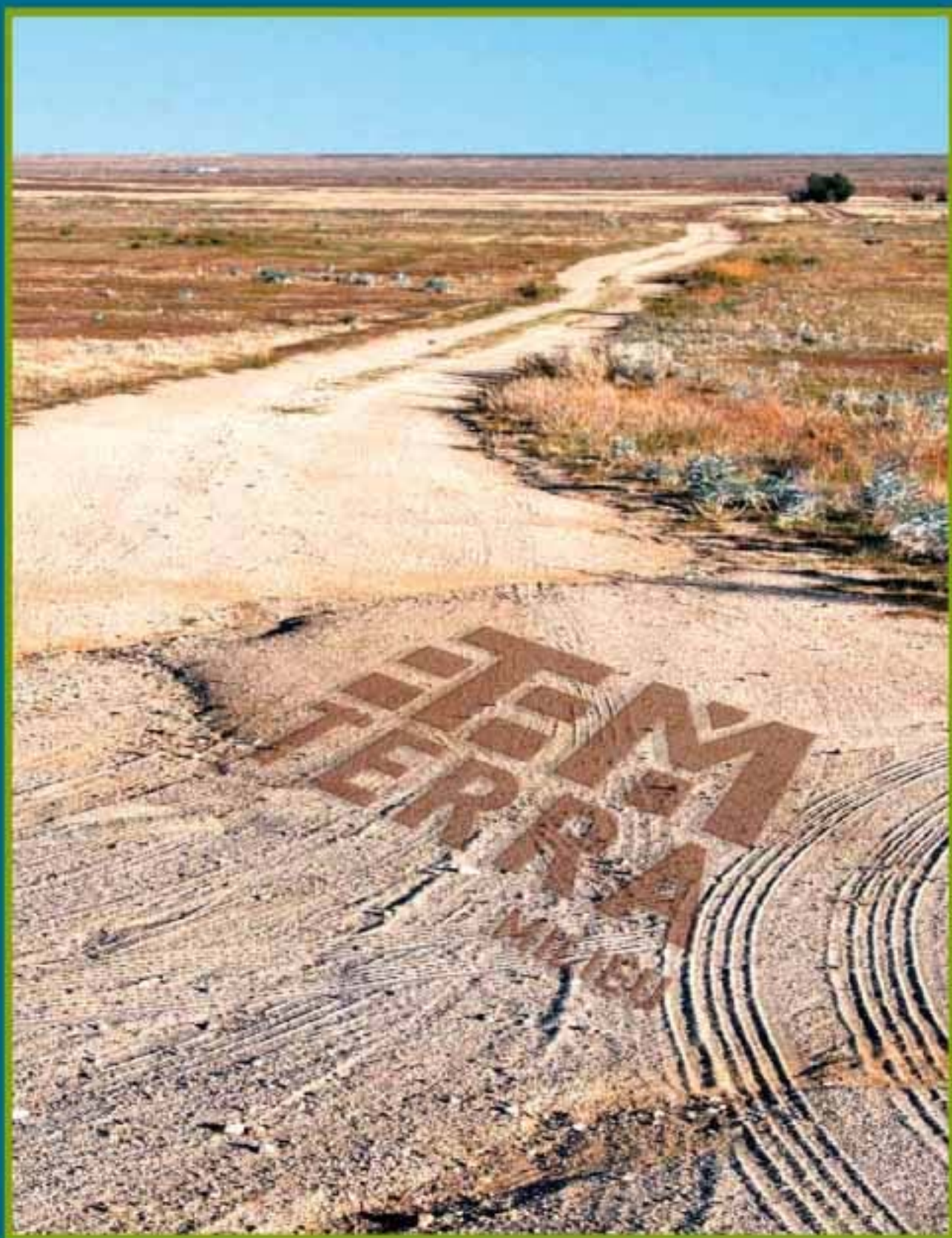

## DUURZAAM MILIEUBEWUST ONDERZOEK

Terra Milieu bv | Postbus 253 | 5460 AG | Veghel  
Tel. 0413 82 00 20 | [info@terramilieu.nl](mailto:info@terramilieu.nl) | [www.terramilieu.nl](http://www.terramilieu.nl)