Bezoekadres:
De Waal 18
5684 PH Best
Postadres:
Hoofdweg 70
3067 GH Rotterdam

T +31 (0)88-5152505
E info@cauberghuygen.nl
W http://www.cauberghuygen.nl

K.V.K. 58792562
IBAN NL71RABO0112075584

# Akoestische quickscan nieuwbouwlocatie Willem II-kazerne te Tilburg; ruimtelijke ordening - sportcomplexen

**Datum** 22 december 2021
**Referentie** 05274-49868-16

| | |
|---|---|
| Referentie | 05274-49868-16 |
| Rapporttitel | Akoestische quickscan nieuwbouwlocatie Willem II-kazerne te Tilburg; ruimtelijke ordening - sportcomplexen |
| Datum | 22 december 2021 |

| | |
|---|---|
| Opdrachtgever | Consortium Stappegoor<br>p/a Synchroon B.V.<br>Postbus 431<br>3500 AK UTRECHT |
| Contactpersoon | De heer C. Grondel |


| | |
|---|---|
| Behandeld door | Mevrouw R. Gerrickens<br>De heer ing. T.H.A.M. Taris<br>Cauberg Huygen B.V.<br>Bezoekadres:<br>De Waal 18<br>5684 PH Best<br>Postadres:<br>Hoofdweg 70<br>3067 GH Rotterdam<br>Telefoon 088-5152505 |

## Inhoudsopgave


| | | |
|---|---|---|
| **1** | **Inleiding** | **6** |
| **2** | **Uitgangspunten** | **7** |
| 2.1 | Situatie | 7 |
| 2.2 | Bedrijfssituatie Willem II stadion | 8 |
| 2.3 | Bedrijfssituatie recreatiebad Stappegoor | 10 |
| 2.4 | Bedrijfssituatie IJssportcentrum Tilburg | 11 |
| 2.5 | Bedrijfssituatie Ireen Wüst ijsbaan | 12 |
| 2.6 | Bedrijfssituatie Tennis Club Stappegoor | 12 |
| 2.7 | Bedrijfssituatie Atletiekaccommodatie Attila | 13 |
| **3** | **Normstelling** | **14** |
| **4** | **Rekenmodel** | **16** |
| 4.1 | Algemeen | 16 |
| 4.2 | Willem II stadion | 16 |
| 4.3 | Recreatiebad Stappegoor | 17 |
| 4.4 | IJssportcentrum Tilburg | 19 |
| 4.5 | Ireen Wüst ijsbaan | 20 |
| 4.6 | Tennis Club Stappegoor | 22 |
| 4.7 | Atletiekaccommodatie Attila | 22 |
| **5** | **Resultaten** | **24** |
| 5.1 | Willem II stadion | 24 |
| 5.1.1 | Representatieve bedrijfssituatie tijdens voetbalwedstrijden – toetsing conform vergunning | 24 |
| 5.1.2 | Representatieve bedrijfssituatie tijdens voetbalwedstrijden – toetsing conform RO | 25 |
| 5.1.3 | Representatieve bedrijfssituatie tijdens voetbaltrainingen | 28 |
| 5.1.4 | Incidentele bedrijfssituatie | 30 |
| 5.2 | Recreatiebad Stappegoor | 32 |
| 5.2.1 | Langtijdgemiddeld beoordelingsniveau | 32 |
| 5.2.2 | Maximaal geluidniveau | 33 |
| 5.3 | IJssportcentrum Tilburg | 34 |
| 5.3.1 | Langtijdgemiddeld beoordelingsniveau | 34 |
| 5.3.2 | Maximaal geluidniveau | 37 |
| 5.3.3 | Incidentele bedrijfssituatie | 38 |
| 5.4 | Ireen Wüst ijsbaan | 39 |
| 5.4.1 | Langtijdgemiddeld beoordelingsniveau | 39 |
| 5.4.2 | Maximaal geluidniveau | 41 |
| 5.5 | Tennisclub Stappegoor | 41 |
| 5.5.1 | Langtijdgemiddeld beoordelingsniveau | 41 |
| 5.5.2 | Maximaal geluidniveau | 42 |
| 5.6 | Atletiekaccommodatie Attila | 43 |
| 5.6.1 | Langtijdgemiddeld beoordelingsniveau | 43 |
| 5.6.2 | Maximaal geluidniveau | 43 |
| 5.6.3 | Incidentele bedrijfssituatie | 44 |

| | | |
|---|---|---|
| **6** | **Maatregelen** | **46** |
| 6.1 | Willem II stadion | 46 |
| 6.1.1 | Toetsing milieuvergunning, | 46 |
| 6.1.2 | Toetsing VNG-publicatie | 46 |
| 6.2 | IJssportcentrum Tilburg | 47 |
| 6.3 | Ireen Wüst ijsbaan | 49 |
| **7** | **Conclusie en samenvatting** | **51** |

## Figuren


Figuur I-1 Overzicht rekenmodel objecten en rekenpunten
Figuur I-2 Overzicht rekenmodel LAr,LT
Figuur I-3 Overzicht rekenmodel LAmax
Figuur I-4 Overzicht rekenmodel LAr,LT - IBS
Figuur I-5 Overzicht rekenmodel LAmax - IBS


## Bijlagen

**Bijlage I**


Bijlage I-1 Bouwtekeningen Stappegoor
Bijlage I-2 Bouwtekeningen Ireen Wüst ijsbaan
Bijlage I-3 Bouwtekeningen IJssportcentrum


**Bijlage II**


Bijlage II-1 Bronvermogen bepalingen


**Bijlage III**


Bijlage III-1 Invoergegevens toetspunten
Bijlage III-2 Invoergegevens $L_{Ar,LT}$ RBS
Bijlage III-3 Invoergegevens $L_{A,max}$ RBS
Bijlage III-4 Invoergegevens $L_{Ar,LT}$ IBS
Bijlage III-5 Invoergegevens $L_{A,max}$ IBS


**Bijlage IV**


Bijlage IV-1 Rekenresultaten RBS voetbalwedstrijden $L_{Ar,LT}$ – conform vergunning
Bijlage IV-2 Rekenresultaten RBS voetbalwedstrijden $L_{Amax}$ – conform vergunning
Bijlage IV-3 Rekenresultaten RBS voetbalwedstrijden $L_{Ar,LT}$ - RO
Bijlage IV-4 Rekenresultaten RBS voetbalwedstrijden $L_{Amax}$ - RO
Bijlage IV-5 Rekenresultaten RBS voetbaltrainingen $L_{Ar,LT}$
Bijlage IV-6 Rekenresultaten RBS voetbaltrainingen $L_{Amax}$
Bijlage IV-7 Rekenresultaten IBS Willem II stadion $L_{Ar,LT}$
Bijlage IV-8 Rekenresultaten IBS Willem II stadion $L_{Amax}$
Bijlage IV-9 Rekenresultaten RBS recreatiebad Stappegoor $L_{Ar,LT}$
Bijlage IV-10 Rekenresultaten RBS recreatiebad Stappegoor $L_{Amax}$
Bijlage IV-11 Rekenresultaten RBS IJssportcentrum $L_{Ar,LT}$
Bijlage IV-12 Rekenresultaten RBS IJssportcentrum $L_{Amax}$
Bijlage IV-13 Rekenresultaten IBS IJssportcentrum $L_{Ar,LT}$
Bijlage IV-14 Rekenresultaten RBS Ireen Wüst ijsbaan $L_{Ar,LT}$
Bijlage IV-15 Rekenresultaten RBS Ireen Wüst ijsbaan $L_{Amax}$
Bijlage IV-16 Rekenresultaten RBS Tennis Club Stappegoor $L_{Ar,LT}$
Bijlage IV-17 Rekenresultaten RBS Tennis Club Stappegoor $L_{Amax}$
Bijlage IV-18 Rekenresultaten RBS Attila $L_{Ar,LT}$
Bijlage IV-19 Rekenresultaten RBS Attila $L_{Amax}$
Bijlage IV-20 Rekenresultaten IBS Attila $L_{Ar,LT}$

# 1 Inleiding

In opdracht van Consortium Stappegoor is door Cauberg Huygen B.V. een akoestische quickscan uitgevoerd naar de nieuwbouwlocatie Willem II-kazerne te Tilburg.

Het Consortium Stappegoor is voornemens het terrein van de voormalige gevangenis Willem II-kazerne te Tilburg tot een woningbouwlocatie te ontwikkelen. In het kader van een 'goede ruimtelijke ordening' is het voor het aspect geluid noodzakelijk de geluidimmissie ten gevolge van de omliggende bedrijven in kaart te brengen. De hierbij gehanteerde werkwijze is in overeenstemming met de VNG-publicatie: 'Bedrijven en milieuzonering' editie 2009 (hierna: VNG-publicatie). Conform deze publicatie liggen meerdere bedrijven/inrichtingen binnen de richtafstand van de geplande nieuwbouwlocatie, namelijk:

- Het Willem II voetbalstadion inclusief naastgelegen sportvelden.
- Het recreatiebad Stappegoor.
- Het IJssportcentrum Tilburg.
- De Ireen Wüst ijsbaan.
- De Tennis Club Stappegoor.
- De atletiekvereniging Attila.

In het kader van de VNG-publicatie is de geluidbelasting op de geplande nieuwbouw inzichtelijk gemaakt en getoetst aan de bijbehorende richtwaardes.

De berekeningen zijn uitgevoerd conform de "Handleiding meten en rekenen industrielawaai" (1999).

In deze rapportage worden de uitgangspunten, het toetsingskader en de resultaten van het uitgevoerde onderzoek beschreven.

# 2 Uitgangspunten

## 2.1 Situatie

Bij het onderzoek is gebruik gemaakt van de laatste door de opdrachtgever verstrekte digitale ondergronden van het plangebied (ontvangen in november 2021 via dhr. Casper Grondel van Synchroon.nl). Daarnaast zijn de overige parameters (hoogte bebouwing, hoogte maaiveld, hoogte wegen, bodemgesteldheid etc.) ter plaatse geïnventariseerd. In figuur 2.1 is de situatie gepresenteerd.

Figuur 2.1: Overzicht situatie

Het gebied is getoetst op het toepassen van laagbouw (woningen dan wel appartementen) met maximaal drie bouwlagen ter hoogte van de lichtgele gebieden. Ter hoogte van het zuidelijk gelegen felgele gebied worden twee complexen met gestapelde woningen voorzien, met ten hoogste 5 bouwlagen. Voor de overige gebieden gaat het om de herontwikkeling van bestaande gebouwen, hier is getoetst op de bestaande verdiepingen.

Het plangebied is gelegen binnen de richtafstand van het Willem II stadion, het recreatiebad Stappegoor, de Ireen Wüst ijsbaan en het ijssportcentrum (zie figuur 2.2). Daarnaast is een aantal van de nieuwe geplande woningen en appartementen op de zuidelijke strook gelegen binnen de richtafstand van atletiekvereniging Attila.

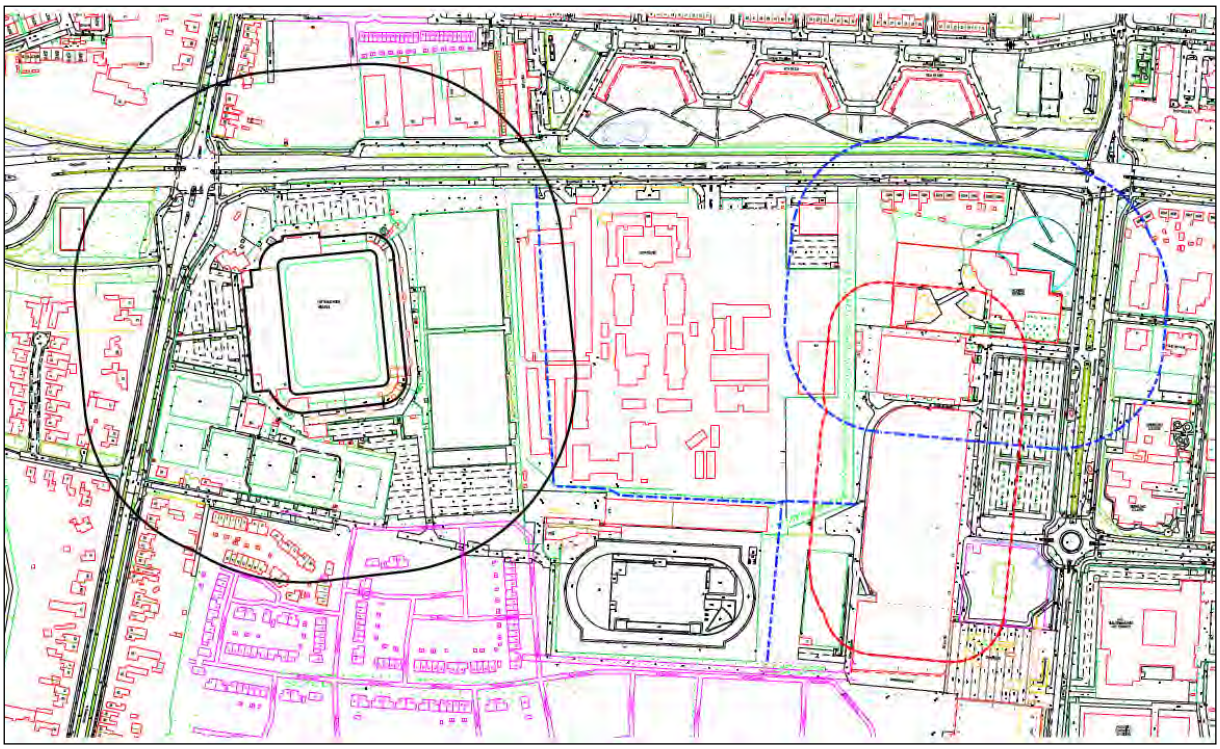

Figuur 2.2: Overzicht situatie met richtafstanden (zwart; Willem II stadion, blauw; recreatiebad Stappegoor, rood; Ireen Wüst ijsbaan en het ijssportcentrum)

Op korte afstand van het plangebied bevindt zich een politiebureau. Deze inrichting, gelegen aan de Ringbaan-Zuid 498a, heeft conform de methodiek van de VNG-publicatie een richtafstand van 0 meter in een gemengd gebied (kantoor; overheidsdienst). Nader onderzoek is om deze reden niet noodzakelijk.

## 2.2 Bedrijfssituatie Willem II stadion

Onder de representatieve bedrijfssituatie van het Willem II stadion vallen de voetbalwedstrijden in het stadion en de trainingen op de trainingsvelden naast het stadion.

Minder dan twaalf keer per jaar worden evenementen in en buiten het stadion georganiseerd. Deze evenementen behoren tot de incidentele bedrijfssituatie.

In 1998 is aan Willem II een milieuvergunning verleend. In deze vergunning, als mede in de aan de vergunning ten grondslag liggende en daarvan deel uitmakende aanvraag en akoestische rapporten, is een bedrijfsvoering uiteengezet. Met betrekking tot het stadion kan dit worden beschouwd als de representatieve maximale invulling van de planologische mogelijkheden.

**Voetbalwedstrijden**
Het stadion biedt plaats aan 14.700 toeschouwers.

Circa 20 keer per jaar - meestal op zaterdagavond – worden in de vergunde situatie de competitiewedstrijden door de profselectie in het stadion gespeeld. Inmiddels worden in de Eredivisie (competitie) 'slechts' 17 thuiswedstrijden gespeeld. Naast zaterdagavond worden er ook 's middags wedstrijden gespeeld. Tijdens profwedstrijden zijn minimaal één uur van tevoren stewards in het stadion aanwezig die toezicht houden.

Wanneer een thuiswedstrijd in het stadion plaatsvindt, zijn de trainingsvelden die naast het stadion liggen niet in gebruik. In het stadion zijn ruimtes aanwezig waar muziek {begrensd tot max 85 dB(A)} gedraaid wordt. De geluiduitstraling is vanwege het beperkte geluidniveau en het relatief kleine raamoppervlak akoestisch niet relevant voor de omgeving.

De activiteiten tijdens de avondperiode zijn maatgevend voor de geluidniveaus in het plangebied.

Voor het onderzoek zijn de volgende uitgangspunten gehanteerd voor de dag- en avondperiode:
- Tijdens een wedstrijd die twee uur duurt, zijn maximaal 14.700 toeschouwers aanwezig. Alleen tijdens de wedstrijd is het geluid van het publiek akoestisch relevant.
- Via de omroepinstallatie van het stadion wordt muziek gedraaid. In overeenstemming met de milieuvergunning wordt geen muziekstrafcorrectie toegepast.
- Conform de milieuvergunning vinden er 2362 voertuigbewegingen met personenauto's plaats op het inrichtingsterrein. In de vergunde situatie wordt het parkeerterrein aan de noordzijde ontsloten via de Ringbaan Zuid.

**Voetbaltrainingen**
In de vergunde situatie (conform 23 jaar oude milieuvergunning) is rekening gehouden met circa 24 elftallen van amateurs die elk 15 wedstrijden per jaar spelen. Dit is echter al langer niet meer de huidige bedrijfsvoering. Inmiddels zijn er alleen nog maar trainingsvelden voor de profs, en worden de wedstrijden van de amateurelftallen elders gespeeld.

Ten oosten van het stadion zijn twee trainingsvelden gelegen. Uitsluitend de professionals van Willem II maken gebruik van de twee resterende velden (noordelijke veld en het zuidelijke veld). In figuur 2.3 zijn deze velden met nummer 2 en 3 aangeduid. Ten tijde van de vergunningverlening waren er drie trainingsvelden gesitueerd. Inmiddels is het meest zuidelijk gelegen trainingsveld met nummer 4 vervangen door parkeerplaatsen.

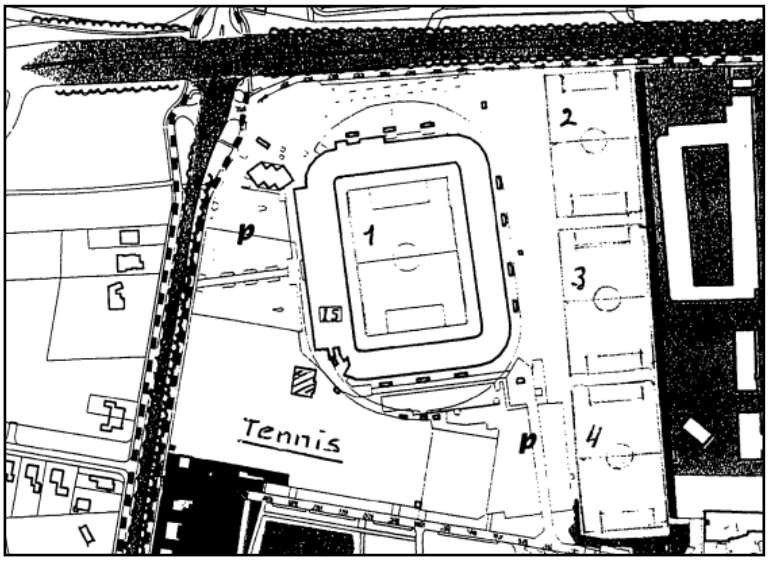


Figuur 2.3: Nummering trainingsvelden Willem II dd 1998

De velden worden vanzelfsprekend niet tijdens een wedstrijd in het voetbalstadion gebruikt. De geluiduitstraling van de trainingsvelden wordt daarom apart van de geluiduitstraling van het stadion beschouwd. Omdat de velden ook in de avondperiode in gebruik zijn, zal deze periode maatgevend zijn voor de geluidbelasting in het plangebied. Voor de berekening van de geluidbelasting worden de volgende uitgangspunten gehanteerd:

- in de avondperiode is een van de twee velden gedurende maximaal twee uur in gebruik door de gehele profselectie, of de trainingsgroep wordt verdeeld over de twee velden;
- het onderhoud van de velden vindt niet in de avondperiode plaats;
- tijdens de trainingen zijn er een beperkt aantal toeschouwers aanwezig die geen relevante bijdrage leveren aan de geluiduitstraling;
- rondom de trainingsvelden is geen omroepinstallatie aanwezig.

**Incidentele bedrijfssituatie**

Incidenteel, tot maximaal twaalf keer per jaar, wordt het stadion en het stadionterrein gebruikt voor concerten en evenementen die maximaal tot 02.00 uur duren, waarbij muziek gedraaid kan worden en optredens plaatsvinden. Het stadion kan hierbij een volledige bezetting hebben. Volgens de informatie van de gemeente Tilburg vinden evenementen in de praktijk alleen in het stadion en op het parkeerterrein aan de westzijde van het stadion plaats.

De optredende geluidbelastingen in het plangebied zijn berekend voor de volgende situaties:

- muziekconcert in het stadion met podium aan de noord- of de zuidzijde van het veld;
- muziekconcert in feesttent op verschillende locaties op het terrein (west-, noord-, oost-, of zuidzijde).

## 2.3 Bedrijfssituatie recreatiebad Stappegoor

Het akoestisch onderzoek betreffende Stappegoor is gebaseerd op de representatieve bedrijfssituatie, oftewel de representatieve bedrijfssituatie die voor de hoogste geluidimmissie zorgt en meer dan 12 keer per jaar kan voorkomen.

De representatieve bedrijfssituatie is opgegeven door de exploitant/beheerder van gebied Zuid/Stappegoor. Bouwtekeningen zijn toegevoegd in bijlage I. Binnen de inrichting van Stappegoor bevinden zich zowel binnen- als buitenbaden. De accommodatie is alle dagen geopend met uitzondering van 1e kerstdag en Nieuwjaarsdag; maandag t/m vrijdag van 07.00 uur tot 21.00 uur, zaterdag, zondag en feestdagen van 10.00 uur - 17.30 uur. Uitgangspunt is daarnaast dat het buitenbad is geopend van 07.00 uur tot 19.00 uur.

De hoogste geluidemissie wordt geproduceerd tijdens zomerdagen wanneer het buitenbad geopend is. Conform de gebruiksvergunning mogen er 1.000 personen gelijktijdig op het buitenterrein zijn (buitenbad en ligweide). Er wordt uitsluitend binnen muziek ten gehore gebracht. Hiervoor geldt een geluidniveau van maximaal 95 dB(A), met inachtneming van de gemeentelijke geluidsnorm van 50 dB(A) etmaalwaarde op de gevels van geluidgevoelige bestemmingen.

De inrichting beschikt niet over een eigen parkeergelegenheid voor auto's en scooters.

Tabel 2.1: Overzicht bedrijfstijden van recreatiebad Stappegoor

| **Activiteit** | **Bedrijfstijden per periode in uren** | | |
|---|---|---|---|
| | **Dagperiode (07.00-19.00 uur)** | **Avondperiode (19.00-23.00 uur)** | **Nachtperiode (23.00-07.00 uur)** |
| Binnenbaden | 12 | 2 | 0 |
| Buitenbaden | 12 | 0 | 0 |

## 2.4 Bedrijfssituatie IJssportcentrum Tilburg

IJssportcentrum Tilburg is een ijssportaccommodatie voor verenigingen en evenementen van diverse takken van schaatssport. Het IJssportcentrum is daarnaast de thuisbasis voor de eredivisieclub Tilburg Trappers. Er is plaats voor 2.577 bezoekers.

Het ijssportcentrum is geopend van 08.00 uur tot 23.00 uur. Gedurende de representatieve bedrijfssituatie zal er binnen worden geschaatst met achtergrondmuziek.

Op het achterterrein, in de richting van de geplande nieuwbouw, staan (koel)installaties die continu in bedrijf zijn. Op dit terrein kunnen ook voertuigbewegingen plaatsvinden, bestaande uit:

- afvalinzameling (1x per week);
- dagelijks uitrijden van de ijs-egaliseermachine (elektrisch) naar de sneeuwput (tussen 07.00 - 23.00 uur);
- bij uitzondering een bestelbus van een onderhoudsploeg t.b.v. oplossingen storingen / onderhoud tussen 08.00 - 16.00 uur;
- bij uitzondering af- en aanrijden van personenauto's.

**Wedstrijden**
Gedurende thuiswedstrijden van de Tilburg Trappers ontstaat de hoogste geluidemissie. Het aantal thuiswedstrijden is:

- 10-12 wedstrijden op vrijdag tussen 20.00 - 22.00 uur;
- 10-12 wedstrijden op zondag tussen 15.00 - 17.00 uur.

Een verhoogde geluidemissie wordt veroorzaakt door een verhoogd binnenniveau, onder andere door juichen en het afspelen van muziek, en door het praten van personen op het buitenterrein tijdens de pauzes. Uitgangspunt is dat er tijdens de pauze ca. 800 mensen op het buitenterrein zijn gedurende in totaal 40 minuten.

**Incidentele bedrijfssituatie**
Aangezien er ’s avonds niet meer dan 12 thuiswedstrijden per jaar plaatsvinden, kan deze situatie worden opgenomen als incidentele bedrijfssituatie. Voor de incidentele bedrijfssituatie geldt formeel geen toetsingskader, maar de geluidbelasting moet wel inzichtelijk gemaakt worden.

## 2.5 Bedrijfssituatie Ireen Wüst ijsbaan

De Ireen Wüst ijsbaan is een ijssportaccommodatie voor recreatieve en sportieve schaatssport. Het is geopend van 10.00 uur tot 22.00 uur. Gedurende de representatieve bedrijfssituatie wordt er binnen geschaatst en wordt achtergrondmuziek afgespeeld. Daarnaast is rekening gehouden met de geluidemissie van het prepareren van het ijs. Dit gebeurt ca. 6 tot 8 keer per dag voor ca. 10 minuten. Dit komt neer op maximaal 8 * 10 / 60 = 1,33 uur.

De geluidemissie van de kantine is niet relevant vanwege het beperkte binnenniveau (achtergrondmuziek), de gevel- en dakopbouw, en de ligging ten aanzien van de geplande nieuwbouw.

De gevel van de schaatshal bestaat uit een 40 mm dikke lichtdoorlatende polycarbonaat plaat (Rodeca 2540-4). Het bovenste deel van de gevel bestaat uit een ventilatierooster. Het dak bestaat uit geprofileerde staalplaten.

Bezoekers en personeel parkeren op de ten oosten gelegen openbare parkeerplaats.

De overige geluidemissie wordt veroorzaakt door technische installaties; bestaande uit twee luchtbehandelingsinstallaties op het dak en een koeltoren aan de noordzijde van het gebouw.

## 2.6 Bedrijfssituatie Tennis Club Stappegoor

De inrichting van Tennis Club Stappegoor bestaat uit een vijftal tennisvelden met een daaraan gelegen berging. De tennis club is maximaal geopend tussen 09.00 uur tot 23.00 uur op werkdagen en zaterdag en zondag van 09.00 t/m 15.00 uur. De openingstijden gedurende de zomerperiode wijken af van de openingstijden in de winterperiode.

Bezoekers parkeren op de naastgelegen openbare parkeerplaats. Er is geen omroep- / geluidinstallatie aanwezig.

De geluidemissie van de tennisclub wordt hoofdzakelijk veroorzaakt door het tennissen zelf, met name het slaan van de bal. In de (maximaal) representatieve bedrijfssituatie zijn circa 12 tot 16 spelers aanwezig gedurende de openingstijden. Er spelen 2 tot 4 personen op een baan.

### 2.7 Bedrijfssituatie Atletiekaccommodatie Attila

Bij de atletiekaccommodatie Attila worden diverse atletiekonderdelen beoefend. De accommodatie wordt gebruikt door verenigingen en onderwijs. De baan heeft voorzieningen voor hardlopen, speerwerpen, kogelstoten en verspringen. De openingstijden zijn van 17.00 uur tot 22.00 uur.

In de representatieve bedrijfssituatie zijn er 50 mensen buiten aan het sporten. Daarnaast is rekening gehouden met geluidemissie van de sportkantine. Hier wordt gedurende openingstijden achtergrondmuziek afgespeeld. De ramen zijn voorzien van dubbel glas, uitgangspunt is dat het platte dak bestaat uit een houten constructie met (houten) plaatelementen.

Er zijn geen voertuigbewegingen binnen het eigen inrichtingsterrein.

Circa drie keer per jaar wordt er een toernooi georganiseerd. Voor een toernooi komen ongeveer 300 bezoekers naar de locatie. Omdat deze situatie nooit meer dan 12 keer per jaar voorkomt wordt het opgenomen als incidentele bedrijfssituatie.

# 3 Normstelling

Milieuvergunning Willem II

Uit artikel 3.1 Wro en vaste jurisprudentie van de RvS volgt dat bij de beoordeling van de vraag of een ontwikkeling die middels een bestemmingsplan mogelijk wordt, beoordeeld moet worden of die in overeenstemming is met een goede ruimtelijke ordening. Daarbij moet uitgegaan worden van een representatieve invulling van de maximale mogelijkheden van het op te stellen bestemmingsplan en een representatieve invulling van de maximale mogelijkheden die bestemmingplannen voor de omliggende percelen bieden.

De aan Willem II in 1998 verleende milieuvergunning kan voor wat betreft het stadion als een representatieve maximale invulling van de representatieve bedrijfssituatie worden beschouwd. In de milieuvergunning zijn geluidgrenswaarden opgenomen voor de verschillende bedrijfssituaties ter plaatse van omliggende (destijds) bestaande geluidgevoelige bestemmingen. Deze vergunning wordt gehanteerd voor de toetsing van de geluidimmissie ter plaatse van de nieuwe woningen die ten gevolge van Willem II optreedt.

VNG-publicatie Bedrijven en milieuzonering

Voor Willem II en alle overige sportinrichtingen wordt daarnaast aansluiting gezocht bij de systematiek uit de uitgave van de Vereniging van Nederlandse Gemeenten, 'Bedrijven en milieuzonering, handreiking voor maatwerk in de gemeentelijke ruimtelijke ordeningspraktijk', editie 2009. Milieuzonering is het ruimtelijk scheiden van inrichtingen en woningen. De handreiking is een hulpmiddel voor milieuzonering in de ruimtelijke planvorming voor de aspecten gevaar, stof, geluid en geur. In de publicatie staan voor deze milieuaspecten richtafstanden aangegeven per bedrijfscategorie. Volgens de gemeente Tilburg dienen de richtafstanden voor een 'Gemengd Gebied' aangehouden te worden. Van de richtafstanden kan afgeweken worden indien door middel van een onderzoek aangetoond kan worden dat op een kortere afstand van de inrichting een aanvaardbaar woon- en leefmilieu gerealiseerd kan worden.

Bij de toetsing of sprake is van een 'goede ruimtelijke ordening' wordt onderscheid gemaakt tussen mogelijke directe hinder vanwege installaties en activiteiten die binnen de grenzen van de inrichting plaatsvinden, en de indirecte hinder ten gevolge verkeer dat van en naar de inrichting rijdt. De beoordeling van directe hinder vindt plaats op basis van het langtijdgemiddeld beoordelingsniveau ($L_{Ar,LT}$) en het maximale geluidniveau ($L_{Amax}$). De beoordeling van de indirecte hinder vindt plaats op basis van het langtijdgemiddeld beoordelingsniveau.

In bijlage 5.3 van de VNG-publicatie is aangegeven op welke wijze de toetsing op het aspect geluid dient plaats te vinden:

1. Wanneer de VNG-richtafstanden tussen de inrichtingen en de nieuwe woningen gerespecteerd worden, dan mag volgens de systematiek aangenomen worden dat er sprake is van een goede ruimtelijke ordening. Verder onderzoek is niet noodzakelijk.
2. Het realiseren van woningen op kortere afstand dan de richtafstanden is mogelijk indien de geluidbelasting ter plaatse van de woningen voldoet aan de richtwaarden uit tabel 3.1.

3. Wanneer bij stap 2 niet aan de richtwaarden uit tabel 3.1 voldaan kan worden, dan kan de gemeente ter plaatse van de woningen een hogere geluidbelasting toestaan tot de richtwaarden uit tabel 3.2. Bij deze afweging dient ook de cumulatieve geluidbelasting van de aanwezige geluidbronnen beschouwd te worden.
4. Wanneer niet aan de richtwaarden uit tabel 3.1 voldaan wordt, dan is inpassing van de beoogde ontwikkeling doorgaans niet mogelijk.

Tabel 3.1: Richtwaarden 'Gemengd Gebied' in dB(A), stap 2

| **Beoordelingsgrootheid** | **Dagperiode (07.00-19.00 uur)** | **Avondperiode (19.00-23.00 uur)** | **Nachtperiode (23.00-07.00 uur)** |
|---|---|---|---|
| *Directe hinder* | | | |
| Langtijdgemiddeld beoordelingsniveau ($L_{Ar,LT}$) | 50 | 45 | 40 |
| Maximaal geluidniveau ($L_{Amax}$) | 70 | 65 | 60 |
| *Indirecte hinder* | | | |
| Langtijdgemiddeld beoordelingsniveau ($L_{Ar,LT}$) | 50 | 45 | 40 |

Tabel 3.2: Richtwaarden 'Gemengd Gebied' in dB(A), stap 3

| **Beoordelingsgrootheid** | **Dagperiode (07.00-19.00 uur)** | **Avondperiode (19.00-23.00 uur)** | **Nachtperiode (23.00-07.00 uur)** |
|---|---|---|---|
| *Directe hinder* | | | |
| Langtijdgemiddeld beoordelingsniveau ($L_{Ar,LT}$) | 55 | 50 | 45 |
| Maximaal geluidniveau ($L_{Amax}$) | 70* | 65* | 60* |
| *Indirecte hinder* | | | |
| Langtijdgemiddeld beoordelingsniveau ($L_{Ar,LT}$) | 65 | 60 | 55 |

**Toelichting tabel 3.2:**

*: exclusief de bijdrage ten gevolge van arriverend en vertrekkend verkeer

# 4 Rekenmodel

## 4.1 Algemeen

Voor de nummering van de woningen ter plaatse van het bouwplan zijn ter hoogte van de gevels rekenpunten toegevoegd aan elke woning. De nummering van de woning bestaat uit een letter voor het kaveldeel waar de woning zich bevindt. Daarna het cijfer behorende bij de woning, zoals deze is opgegeven. En tot slot een cijfer voor het aangeven van de zijde van de woning: 1 voor de voorgevel, 2 de achtergevel en 3 en 4 voor de zijgevels. Een typisch rekenpuntnummer is bijvoorbeeld: A011-1.

## 4.2 Willem II stadion

**Stadion - Voetbalwedstrijden**
Tijdens de representatieve bedrijfssituatie tijdens de voetbalwedstrijden is de avondperiode maatgevend voor de geluidsituatie in het plangebied. De gehanteerde geluidbronnen voor de representatieve bedrijfssituatie tijdens de voetbalwedstrijden zijn in tabel 4.1 opgenomen.

Tabel 4.1: Geluidbronnen representatieve bedrijfssituatie voetbalwedstrijden

| **Bronomschrijving** | **Bronhoogte** | **Bedrijfsduur** | **Bronsterkte** | |
|---|---|---|---|---|
| | | **Avondperiode (19.00-23.00 uur)** | **Gemiddeld ($L_{Ar,LT}$)** | **Maximaal ($L_{Amax}$)** |
| **Geluidbronnen stadion tijdens wedstrijd** | | | | |
| Publiek op tribune (18 bronnen) | 5 meter | 2 uur | 112 dB(A) | 138 dB(A) |
| Omroepinstallatie in stadion (8 bronnen) | 5 meter | 4 uur | 115 dB(A) | 135 dB(A) |
| Personenauto's | 0,5 meter | 2362 voertuigen | 90 dB(A) | 100 dB(A) |
| **Geluidbronnen gevelopeningen stadion tijdens wedstrijd** | | | | |
| Omroepinstallatie bij openingen (3 bronnen) | 2 meter | 4 uur | 87 dB(A) | 107 dB(A) |
| Publiek bij openingen (3 bronnen) | 2 meter | 2 uur | 84 dB(A) | 110 dB(A) |

*Geen strafcorrectie muziekgeluid*
In overeenstemming met voorschrift 2.1.3. van de milieuvergunning worden stadiongeluiden niet beschouwd als muziekgeluid. Derhalve wordt er geen strafcorrectie voor muziekgeluid toegepast.

*Bedrijfsduurcorrectie*
In de milieuvergunning is bepaald dat het meten en berekenen van geluidniveaus moet geschieden overeenkomstig de "Handleiding meten en rekenen industrielawaai" van maart 1981. Op grond van deze handleiding mag voor de omroepinstallatie een bedrijfsduurcorrectie van 9 dB worden toegepast. Dit geeft LBP ook aan in haar rapport van 28 april 1994 (onderdeel van de vergunning).

*Parkeerbewegingen*
Het zuidelijk gelegen derde trainingsveld is inmiddels vervangen door een parkeerplaats. De parkeerplaats bevat 163 parkeerplaatsen. Tijdens de wedstrijd wordt iedere parkeerplaats maximaal één keer bezet. De in tabel 4.1 benoemde voertuigbewegingen zijn zo verdeeld dat op de zuidelijke parkeerplaats in totaal 163 voertuigbewegingen plaatsvinden.

**Voetbaltrainingen**
De profs trainen maximaal 6 uur en 2 uur in respectievelijk de dag- en avondperiode. Waarbij de gehele trainingsgroep of op één veld speelt of verdeeld over twee velden.

De gehanteerde geluidbronnen voor de representatieve bedrijfssituatie tijdens de voetbaltrainingen zijn in tabel 4.2 opgenomen.

Tabel 4.2: Geluidbronnen representatieve bedrijfssituatie voetbaltrainingen

| **Bronomschrijving** | **Bronhoogte** | **Bedrijfsduur** | | **Bronsterkte** | |
|---|---|---|---|---|---|
| | | **Dagperiode (7.00-19.00 uur)** | **Avondperiode (19.00-23.00 uur)** | **Gemiddeld ($L_{Ar,LT}$)** | **Maximaal ($L_{Amax}$)** |
| **Geluidbronnen tijdens training** | | | | | |
| Spelers | 1,8 meter | 6 uur | 2 uur | 94 dB(A) | 108 dB(A) |
| Scheidsrechter | 1,8 meter | 6 uur | 2 uur | 94 dB(A) | 116 dB(A) |

**Incidentele bedrijfssituatie**
Voor de incidentele bedrijfssituatie is de nachtperiode maatgevend. In tabel 4.3 staat een overzicht van de geluidbronnen voor de incidentele bedrijfssituatie.

Tabel 4.3: Geluidbronnen incidentele bedrijfssituatie

| **Bronomschrijving** | **Bronhoogte** | **Bedrijfsduur** | **Bronsterkte** | |
|---|---|---|---|---|
| | | **Nachtperiode (23.00-07.00 uur)** | **Gemiddeld ($L_{Ar,LT}$)** | **Maximaal ($L_{Amax}$)** |
| Podium in stadion (noord, zuid) | 2,5 meter | 8 uur | 120 dB(A) | 135 dB(A) |
| Gevelopening stadion ( 3 bronnen) | 2 meter | 8 uur | 92 dB(A) | 110 dB(A) |
| Buitenpodium in feesttent (noord, oost, zuid en west) | 2,5 meter | 8 uur | 120 dB(A) | 135 dB(A) |

In figuur I zijn de betreffende geluidbronnen grafisch weergegeven. In bijlage III zijn de invoergegevens van de rekenmodellen aan deze rapportage toegevoegd.

## 4.3 Recreatiebad Stappegoor

De geluidemissie van recreatiebad Stappegoor, gedurende de representatieve bedrijfssituatie zoals opgegeven door de exploitant/beheerder, is vastgesteld aan de hand van kentallen en bureau-ervaringscijfers.

De kentallen met betrekking tot de geluidemissie en verdeling van personen op een buitenzwembad en de ligweide zijn afkomstig van de VDI 3770 (september 2012), zie tabel 4.4. In de tabel zijn tevens de oppervlaktes en het bijbehorende aantal personen opgenomen.

Tabel 4.4: Overzicht kentallen en oppervlaktes zwembaden

| **Verkeersaantallen** | **Speelzwembad** | **Ligweide** |
|---|---|---|
| In $m^2$/persoon | 3 | 6 |
| Aantal $m^2$ | 787 | 4426 |
| Aantal personen | 262 | 738 |
| dB(A)/$m^2$ | 80 | 62 |

De geluidemissie van technische installaties is bepaald aan de hand van bureau-ervaringscijfers opgedaan bij vergelijkbare inrichtingen.

De gehanteerde geluidbronnen van recreatiebad Stappegoor zijn weergegeven in tabel 4.5.

Tabel 4.5: Geluidbronnen representatieve bedrijfssituatie Stappegoor

| **Naam** | **Omschrijving** | **Bedrijfsduur** | | | **Bronsterkte** | |
|---|---|---|---|---|---|---|
| | | **Dagperiode (7.00-19.00 uur)** | **Avondperiode (19.00-23.00 uur)** | **Nachtperiode (23.00-7.00 uur)** | **Gemiddeld ($L_{Ar,LT}$)** | **Maximaal ($L_{Amax}$)** |
| **Oppervlaktebronnen** | | | | | | |
| Opp01 | Speelzwembad | 12 | -- | -- | 108 dB(A)* | 108 dB(A)*** |
| Opp02 | Ligweide | 12 | -- | -- | 96 dB(A)** | 108 dB(A)*** |
| Opp03 | Ligweide | 12 | -- | -- | 91 dB(A)** | 108 dB(A)*** |
| Opp04 | Speelzwembad | 12 | -- | -- | 98 dB(A)* | 108 dB(A)*** |
| Opp05 | Speelzwembad | 12 | -- | -- | 99 dB(A)* | 108 dB(A)*** |
| Opp06 | Ligweide en loopgebied | 12 | -- | -- | 92 dB(A)* | 108 dB(A)*** |
| **Puntbronnen** | | | | | | |
| P01 | Rooster in deur technische ruimte buitenbad | 12 | 2 | -- | 60 dB(A) | 63 dB(A) |
| P02 | luchtbehandelingskast | 12 | 2 | -- | 78 dB(A) | 81 dB(A) |
| P03 – P04 | Afzuiging | 12 | 2 | -- | 80 dB(A) | 83 dB(A) |
| P05 | Afzuiging kleedruimte | 12 | 2 | -- | 77 dB(A) | 80 dB(A) |
| P06 | Afzuiging kantine | 12 | 2 | -- | 65 dB(A) | 68 dB(A) |
| P07 | Ventilatie schacht | 12 | 2 | -- | 73 dB(A) | 76 dB(A) |
| P08 – P09 | luchtbehandelingskast | 12 | 2 | -- | 78 dB(A) | 81 dB(A) |
| P10 - P17 | Airco | 12 | 2 | -- | 75 dB(A) | 78 dB(A) |
| P18 | Afzuiging hal | 12 | 2 | -- | 70 dB(A) | 73 dB(A) |
| P19 | verwarmingsketel lage stand buitenbad | 12 | 2 | -- | 59 dB(A) | 62 dB(A) |

| Naam | Omschrijving | Bedrijfsduur | | | Bronsterkte | |
|---|---|---|---|---|---|---|
| | | Dagperiode (7.00-19.00 uur) | Avondperiode (19.00-23.00 uur) | Nachtperiode (23.00-7.00 uur) | Gemiddeld ($L_{Ar,LT}$) | Maximaal ($L_{Amax}$) |
| P20 | verwarmingsketel hoge stand buitenbad | 12 | 2 | -- | 74 dB(A) | 77 dB(A) |
| **Uitstralende gevels** | | | | | | |
| G01 – G03**** | Open deur | 12 | -- | -- | 86 dB(A) | 96 dB(A) |

**Toelichting tabel**

* 80 dB(A)/m$^2$

** 62 dB(A)/m$^2$

*** Schreeuw, verheven stem

**** Bronvermogen bepaald door het rekenmodel te fitten zodat de standaard voorschriften van het Activiteitenbesluit (50 dB(A) etmaalwaarde) niet worden overschreden. De beheerder/exploitant heeft aangegeven dat hieraan wordt voldaan.

In figuur I zijn de betreffende geluidbronnen grafisch weergegeven. In bijlage III zijn de invoergegevens aan deze rapportage toegevoegd.

### 4.4 IJssportcentrum Tilburg

De geluiduitstraling van het ijssportcentrum is onderzocht voor de representatieve bedrijfssituatie en de incidentele bedrijfssituatie.

De wanden van het ijssportcentrum zijn van beton (150 mm). De tribune zorgt daarbij voor afscherming van het geluid dat via de wanden naar buiten gaat. De geluidoverdracht via de wanden is hierdoor minimaal en niet relevant. De geluidoverdracht via het dak is daarentegen wel meegenomen.
Uit een indicatieve geluidmeting volgt dat geluidniveaus tijdens het schaatsen met achtergrondmuziek ca. 66 dB(A) is onder de dakconstructie. Hierdoor is de geluiduitstraling gedurende het schaatsen met achtergrondmuziek niet relevant.

Uit een andere indicatieve geluidmeting volgt dat het geluidniveau via het geluidsysteem kan worden verhoogd tot 75 dB(A). Dit kan gebeuren bij wedstrijden. Uitgangspunt voor het binnenniveau tijdens wedstrijden is 85 dB(A) vanwege het geluid afkomstig van het publiek.

Het uitgangspunt voor de geluidemissie van pratende mensen tijdens de pauze is dat 1 op de 2 personen met verheven stem praat. Overeenkomstig VDI 3770 is de totale geluidemissie dan: 70 + 10*log(800/2) = 96 dB(A).

Het bronvermogen van diverse installaties is bepaald door middel van geluidmetingen, zie bijlage II. Voor enkele installaties zijn kentallen / bureau ervaringscijfers gehanteerd, omdat deze tijdens de geluidmetingen niet toegankelijk waren.

De gehanteerde geluidbronnen van het IJssportcentrum zijn weergegeven in tabel 4.6.

Tabel 4.6: Geluidbronnen representatieve bedrijfssituatie IJssportcentrum

| Naam | Omschrijving | Bedrijfsduur in uren | | | Bronsterkte in dB(A) | |
|---|---|---|---|---|---|---|
| | | Dagperiode (7.00-19.00 uur) | Avondperiode (19.00-23.00 uur) | Nachtperiode (23.00-7.00 uur) | Gemiddeld ($L_{Ar,LT}$) | Maximaal ($L_{Amax}$) |
| **Oppervlaktebronnen** | | | | | | |
| Opp01 | Personen buiten tijdens rust | 0,67 | 0,67** | -- | 96 * | 108 *** |
| **Puntbronnen** | | | | | | |
| P01 | condensor installatieruimte | 12 | 4 | 8 | 76 | 79 |
| P02 -P09 | rooster deur installatieruimte | 12 | 4 | 8 | 63 | 66 |
| P10 | koeltoren + compressoren | 12 | 4 | 8 | 92 | 95 |
| P11 | rooster installatieruimte | 12 | 4 | 8 | 73 | 76 |
| P12 | LBK IJssportcentrum | 12 | 4 | 8 | 78 | 81 |
| P13 | Airco | 12 | 4 | 8 | 58 | 61 |
| **Uitstralende daken** | | | | | | |
| D01 | Dak ijssportcentrum | 2 | 2** | -- | 88**** | 98 |
| **Mobiele bronnen** | | | | | | |
| **Naam** | **Omschrijving** | **Voertuigaantallen** | | | **Bronsterkte in dB(A)** | |
| | | **Dagperiode (7.00-19.00 uur)** | **Avondperiode (19.00-23.00 uur)** | **Nachtperiode (23.00-7.00 uur)** | **Gemiddeld ($L_{Ar,LT}$)** | **Maximaal ($L_{Amax}$)** |
| M01 | Bestelbus | 3 | -- | -- | 93 | 100 |
| M02 | personenauto | 3 | 1 | -- | 90 | 100 |
| M03 | afvalophaaldienst | 1 | -- | -- | 97 | 105 |
| M04 | ijs-egaliseermachine (elektrisch) | 5 | 5 | -- | 90 | 100 |

**Toelichting tabel**

* 68 dB(A)/$m^2$

** Behoort uitsluitend tot de incidentele bedrijfssituatie

*** Schreeuw, verheven stem

**** 52 dB(A)/$m^2$

## 4.5 Ireen Wüst ijsbaan

Het bronvermogen van diverse installaties is bepaald door middel van geluidmetingen, zie bijlage II. Voor enkele installaties zijn kentallen / bureau-ervaringscijfers gehanteerd, omdat deze tijdens de geluidmetingen niet toegankelijk waren.

Tabel 4.7 geeft de berekening van het gemiddelde halniveau weer. Zie de invoergegevens in bijlage III voor de gehanteerde geluidisolatie van de diverse geveldelen.

Tabel 4.7: Geluidbronnen representatieve bedrijfssituatie Ireen Wüst ijsbaan

| **Halniveau berekening** | **Gemiddelde geluidbelasting in dB(A)** | | | | | | | | | | **bedrijfsduur** |
|---|---|---|---|---|---|---|---|---|---|---|---|
| | **31,5 Hz** | **63 Hz** | **125 Hz** | **250 Hz** | **500 Hz** | **1 kHz** | **2 kHz** | **4 kHz** | **8 kHz** | **totaal** | |
| achtergrond muziek meting 1 | 24 | 38 | 51 | 59 | 62 | 63 | 60 | 57 | 51 | 68 | - |
| achtergrond muziek meting 2 | 25 | 37 | 50 | 59 | 60 | 57 | 56 | 54 | 47 | 65 | - |
| Achtergrond muziek gemiddeld | 25 | 37 | 50 | 59 | 61 | 61 | 58 | 56 | 49 | 67 | 10,7 uur |
| ijs prepareren (incl. muziek) | 47 | 62 | 64 | 70 | 79 | 75 | 75 | 67 | 53 | 82 | 1,3 uur |
| Totaal gemiddeld | 38 | 52 | 56 | 63 | 70 | 67 | 66 | 59 | 50 | 73 | 12,0 uur |

Tabel 4.8 geeft de gehanteerde geluidbronnen weer.

Tabel 4.8: Geluidbronnen representatieve bedrijfssituatie Ireen Wüst ijsbaan

| **Naam** | **Omschrijving** | **Bedrijfsduur in uren** | | | **Bronsterkte in dB(A)** | |
|---|---|---|---|---|---|---|
| | | **Dagperiode (7.00-19.00 uur)** | **Avondperiode (19.00-23.00 uur)** | **Nachtperiode (23.00-7.00 uur)** | **Gemiddeld ($L_{Ar,LT}$)** | **Maximaal ($L_{Amax}$)** |
| **Puntbronnen** | | | | | | |
| P01 | LBK Ireen Wüst baan | 12 | 4 | 8 | 81 | 84 |
| P02 | LBK Ireen Wüst baan | 12 | 4 | 8 | 81 | 84 |
| P03 | Koeltoren | 12 | 4 | 8 | 94 | 97 |
| **Uitstralende gevels & daken** | | | | | | |
| D01 | Dak ijssporthal | 9 | 3 | -- | 90* | 100 |
| G01 – G80 | Uitstralende gevels | 9 | 3 | -- | Variabel** | Variabel** |

**Toelichting tabel**

* 49 dB(A)/m$^2$

** Binnenniveau van 73 dB(A) voor het langtijdgemiddelde en 83 dB(A) voor de maximale geluidniveaus

## 4.6 Tennis Club Stappegoor

De tennisbanen worden enkel gebruikt in de dag- en avondperiode. Voor het bepalen van de geluidniveaus vanwege de bezetting ervan is aangesloten bij het deskundigenbericht van de StAB[1], die metingen hebben uitgevoerd aan tennisgeluid tijdens een representatieve situatie. Het vastgestelde bronvermogen bedraagt 80 dB(A) per speler aan iedere zijde van de tennisbaan. Dit resulteert in 83 dB(A) per baan bij enkelspel en 86 dB(A) bij dubbelspel.

De totale bezetting zoals aangereikt door de tennisvereniging, is evenredig verdeeld over alle tennisbanen. Uitgangspunt is dat gedurende de maximaal representatieve bedrijfssituatie de vijf velden continu in gebruik zijn door gemiddeld 14 spelers. Dit resulteert in een bronvermogen van 80 + 10*log(14/5) = 84.

Voor het bepalen van de piekniveaus vanwege het gebruik van de tennisbanen is aangesloten bij de Duitse norm VDI 3770. Conform VDI 3770 dient voor de piekniveaus een maximaal bronvermogen van 95 dB(A) gehanteerd te worden voor het slaan op een tennisbal. Voor piekniveaus wordt tevens rekening gehouden met een schreeuwend persoon (met verhoogde stem), wat neerkomt op een maximaal bronvermogen van 105 dB(A) volgens VDI 3770.

In tabel 4.9 is een overzicht opgenomen van de gehanteerde geluidbronnen voor de berekening van de directe hinder.

Tabel 4.9: Directe hinder - overzicht bronvermogens en bedrijfstijden geluidbronnen

| Nr. | Bronomschrijving | Bronvermogen in dB(A) | | Bedrijfsduur in uren | | |
|---|---|---|---|---|---|---|
| | | Gem. | Max. | Dagperiode (7.00-19.00 uur) | Avondperiode (19.00-23.00 uur) | Nachtperiode (23.00-7.00 uur) |
| **Puntbronnen** | | | | | | |
| 01 t/m 05 | Tennis – veld | 84 | - | 12 | 4 | - |
| 1 t/m 7 | Tennis - piek slaan tennisbal | - | 95 | x | x | - |
| 001 t/m 007 | Tennis, schreeuwen met verhoogde stem | - | 105 | x | x | - |

De posities van de geluidbronnen zijn weergegeven in bijgevoegde figuur I. De invoergegevens van de geluidbronnen zijn opgenomen in bijlage III.

## 4.7 Atletiekaccommodatie Attila

De geluidemissie van de sporters buiten is gebaseerd op de VDI 3770. De geluidemissie per vierkante meter is als volgt berekend: 85 + 10*log(50/ 16142) – 15 = 45 dB(A) / $m^2$.

Het binnenniveau van de sportkantine is gebaseerd op de NSG-richtlijn voor muziekspectra in horecabedrijven (maart 2015). Uitgangspunt is een binnenniveau van 80 dB(A).

[1] ECLI:NL:RVS:2017:421

Tabel 4.10 geeft de gehanteerde geluidbronnen weer.

Tabel 4.10: Geluidbronnen representatieve bedrijfssituatie Ireen Wüst ijsbaan

| Naam | Omschrijving | Bedrijfsduur in uren | | | Bronsterkte in dB(A) | |
|---|---|---|---|---|---|---|
| | | Dagperiode (7.00-19.00 uur) | Avondperiode (19.00-23.00 uur) | Nachtperiode (23.00-7.00 uur) | Gemiddeld ($L_{Ar,LT}$) | Maximaal ($L_{Amax}$) |
| **Oppervlaktebron** | | | | | | |
| Opp01 | Personen buiten | 2 | 3 | -- | 87* | 105 |
| **Uitstralende gevels & daken** | | | | | | |
| D01 | Dak sportkantine | 2 | 3 | -- | 71** | 81** |
| G01 – G02 | Gevels sportkantine | 2 | 3 | -- | Variabel** | Variabel** |

**Toelichting tabel**

* 45 dB(A)/$m^2$

** Binnenniveau van 80 dB(A) voor het langtijdgemiddelde en 90 dB(A) voor de maximale geluidniveaus

In de incidentele bedrijfssituatie is de geluidemissie per vierkante meter als volgt berekend: 85 + 10*log(300/16142) -15 = 53 dB(A) / $m^2$. Hierbij wordt rekening gehouden met een openingstijd van 9.00 tot 22.00 uur.

# 5 Resultaten

## 5.1 Willem II stadion

### 5.1.1 Representatieve bedrijfssituatie tijdens voetbalwedstrijden – toetsing conform vergunning

In de milieuvergunning van Willem II is bepaald dat het meten en berekenen van geluidniveaus moet geschieden overeenkomstig de “Handleiding meten en rekenen industrielawaai, IL-HR-13-01” van 1981. Overeenkomstig met deze handleiding wordt voor grondgebonden woningen in de dagperiode getoetst op 1,5 meter hoog en in de avondperiode op 5,0 meter hoog.

Tabel 5.1 geeft een samenvatting van de berekende langtijdgemiddeld beoordelingsniveaus ($L_{Ar,LT}$) voor de dag-, avond- en de nachtperiode. Bijlage IV-1 geeft een uitgebreid overzicht van de rekenresultaten in alle rekenpunten.

Tabel 5.1: Overzicht rekenresultaten langtijdgemiddeld beoordelingsniveau

| **Beoordelingspunt** | | **Langtijdgemiddeld beoordelingsniveau in dB(A)** | | | | | | | | |
|---|---|---|---|---|---|---|---|---|---|---|
| **Nr.** | **Omschrijving** | **Dagperiode (07.00-19.00 uur)** | | | **Avondperiode (19.00-23.00 uur)** | | | **Nachtperiode (23.00-07.00 uur)** | | |
| | | **B** | **N** | **Δ** | **B** | **N** | **Δ** | **B** | **N** | **Δ** |
| A001-4 | Nieuwbouw - blok A | 44 | 55 | -- | 47 | 50 | -- | -- | 45 | -- |
| B027-1 | Nieuwbouw - blok B | 45 | 55 | -- | 50 | 50 | -- | -- | 45 | -- |
| B028-1 | Nieuwbouw - blok B | 45 | 55 | -- | 50 | 50 | -- | -- | 45 | -- |
| B029-1 | Nieuwbouw - blok B | 45 | 55 | -- | 50 | 50 | -- | -- | 45 | -- |
| B030-1 | Nieuwbouw - blok B | 45 | 55 | -- | 50 | 50 | -- | -- | 45 | -- |
| B031-1 | Nieuwbouw - blok B | 45 | 55 | -- | 50 | 50 | -- | -- | 45 | -- |
| B032-1 | Nieuwbouw - blok B | 45 | 55 | -- | 50 | 50 | -- | -- | 45 | -- |
| B033-1 | Nieuwbouw - blok B | 44 | 55 | -- | 49 | 50 | -- | -- | 45 | -- |
| C051-1 | Nieuwbouw - blok C | 44 | 55 | -- | 49 | 50 | -- | -- | 45 | -- |
| C052-1 | Nieuwbouw - blok C | 44 | 55 | -- | 49 | 50 | -- | -- | 45 | -- |
| C054-1 | Nieuwbouw - blok C | 45 | 55 | -- | 50 | 50 | -- | -- | 45 | -- |
| C055-1 | Nieuwbouw - blok D | 45 | 55 | -- | 50 | 50 | -- | -- | 45 | -- |
| D057-1 | Nieuwbouw - blok D | 44 | 55 | -- | 49 | 50 | -- | -- | 45 | -- |
| D057-3 | Nieuwbouw - blok D | 45 | 55 | -- | 50 | 50 | -- | -- | 45 | -- |
| D078-1 | Nieuwbouw - blok D | 45 | 55 | -- | 49 | 50 | -- | -- | 45 | -- |
| D077-4 | Nieuwbouw - blok D | 46 | 55 | -- | 50 | 50 | -- | -- | 45 | -- |

Tabel 5.2 geeft een samenvatting van de berekende maximale geluidniveaus ($L_{Amax}$) voor de dag-, avond- en de nachtperiode. Bijlage IV-2 geeft een uitgebreid overzicht van de rekenresultaten in alle rekenpunten.

Tabel 5.2: Overzicht rekenresultaten maximaal geluidniveau

| Beoordelingspunt | | Maximaal geluidniveau in dB(A) | | | | | | | | |
|---|---|---|---|---|---|---|---|---|---|---|
| Nr. | Omschrijving | Dagperiode (07.00-19.00 uur) | | | Avondperiode (19.00-23.00 uur) | | | Nachtperiode (23.00-07.00 uur) | | |
| | | B | N | Δ | B | N | Δ | B | N | Δ |
| A001-4 | Nieuwbouw - blok A | 60 | 70 | -- | 60 | 65 | -- | -- | 60 | -- |
| B027-1 | Nieuwbouw - blok B | 61 | 70 | -- | 64 | 65 | -- | -- | 60 | -- |
| B028-1 | Nieuwbouw - blok B | 61 | 70 | -- | 64 | 65 | -- | -- | 60 | -- |
| B029-1 | Nieuwbouw - blok B | 61 | 70 | -- | 63 | 65 | -- | -- | 60 | -- |
| B030-1 | Nieuwbouw - blok B | 61 | 70 | -- | 63 | 65 | -- | -- | 60 | -- |
| B031-1 | Nieuwbouw - blok B | 62 | 70 | -- | 64 | 65 | -- | -- | 60 | -- |
| B032-1 | Nieuwbouw - blok B | 61 | 70 | -- | 63 | 65 | -- | -- | 60 | -- |
| B033-1 | Nieuwbouw - blok B | 60 | 70 | -- | 63 | 65 | -- | -- | 60 | -- |
| C051-1 | Nieuwbouw - blok C | 60 | 70 | -- | 63 | 65 | -- | -- | 60 | -- |
| C052-1 | Nieuwbouw - blok C | 60 | 70 | -- | 63 | 65 | -- | -- | 60 | -- |
| C054-1 | Nieuwbouw - blok C | 61 | 70 | -- | 63 | 65 | -- | -- | 60 | -- |
| C055-1 | Nieuwbouw - blok D | 62 | 70 | -- | 64 | 65 | -- | -- | 60 | -- |
| D057-1 | Nieuwbouw - blok D | 60 | 70 | -- | 63 | 65 | -- | -- | 60 | -- |
| D057-3 | Nieuwbouw - blok D | 61 | 70 | -- | 64 | 65 | -- | -- | 60 | -- |
| D078-1 | Nieuwbouw - blok D | 62 | 70 | -- | 63 | 65 | -- | -- | 60 | -- |
| D077-4 | Nieuwbouw - blok D | 63 | 70 | -- | 65 | 65 | -- | -- | 60 | -- |

De geluidimmissie ter plaatse van de nieuwbouw, als gevolg van de aan Willem II verleende milieuvergunning, voldoet aan de vergunde waardes. Dit geldt voor zowel het langtijdgemiddeld beoordelingsniveau als het maximaal geluidniveau.

### 5.1.2 Representatieve bedrijfssituatie tijdens voetbalwedstrijden – toetsing conform RO

Tabel 5.3 geeft een samenvatting van de berekende langtijdgemiddeld beoordelingsniveaus ($L_{Ar,LT}$) voor de dag-, avond- en de nachtperiode. De rekenresultaten zijn getoetst aan de normstelling van de VNG-publicatie 'Bedrijven en milieuzonering' van 2009, overeenkomstig stap 3 bij gebiedstype 'gemengd gebied'. Bijlage IV-3 geeft een uitgebreid overzicht van de rekenresultaten in alle rekenpunten. Voor de grondgebonden woningen is gerekend met een beoordelingshoogte van 1,5 meter in de dagperiode en 4,5/7,5 meter in de avond- en nachtperiode (hoogste waarde is bepalend).

Tabel 5.3: Overzicht rekenresultaten langtijdgemiddeld beoordelingsniveau

| Beoordelingspunt | | Langtijdgemiddeld beoordelingsniveau in dB(A) | | | | | | | | |
|---|---|---|---|---|---|---|---|---|---|---|
| Nr. | Omschrijving | Dagperiode (07.00-19.00 uur) | | | Avondperiode (19.00-23.00 uur) | | | Nachtperiode (23.00-07.00 uur) | | |
| | | B | N | Δ | B | N | Δ | B | N | Δ |
| A001-4 | Nieuwbouw - blok A | 44 | 55 | -- | 47 | 50 | -- | -- | 45 | -- |
| B027-1 | Nieuwbouw - blok B | 45 | 55 | -- | 52 | 50 | 2 | -- | 45 | -- |
| B028-1 | Nieuwbouw - blok B | 45 | 55 | -- | 52 | 50 | 2 | -- | 45 | -- |
| B029-1 | Nieuwbouw - blok B | 45 | 55 | -- | 52 | 50 | 2 | -- | 45 | -- |

| Beoordelingspunt | | Langtijdgemiddeld beoordelingsniveau in dB(A) | | | | | | | | |
|---|---|---|---|---|---|---|---|---|---|---|
| Nr. | Omschrijving | Dagperiode (07.00-19.00 uur) | | | Avondperiode (19.00-23.00 uur) | | | Nachtperiode (23.00-07.00 uur) | | |
| | | B | N | Δ | B | N | Δ | B | N | Δ |
| B030-1 | Nieuwbouw - blok B | 45 | 55 | -- | 52 | 50 | 2 | -- | 45 | -- |
| B031-1 | Nieuwbouw - blok B | 45 | 55 | -- | 52 | 50 | 2 | -- | 45 | -- |
| B032-1 | Nieuwbouw - blok B | 45 | 55 | -- | 51 | 50 | 1 | -- | 45 | -- |
| B033-1 | Nieuwbouw - blok B | 44 | 55 | -- | 51 | 50 | 1 | -- | 45 | -- |
| C051-1 | Nieuwbouw - blok C | 44 | 55 | -- | 51 | 50 | 1 | -- | 45 | -- |
| C052-1 | Nieuwbouw - blok C | 44 | 55 | -- | 51 | 50 | 1 | -- | 45 | -- |
| C054-1 | Nieuwbouw - blok C | 45 | 55 | -- | 52 | 50 | 2 | -- | 45 | -- |
| C055-1 | Nieuwbouw - blok D | 45 | 55 | -- | 52 | 50 | 2 | -- | 45 | -- |
| D057-1 | Nieuwbouw - blok D | 44 | 55 | -- | 49 | 50 | -- | -- | 45 | -- |
| D057-3 | Nieuwbouw - blok D | 45 | 55 | -- | 50 | 50 | -- | -- | 45 | -- |
| D078-1 | Nieuwbouw - blok D | 45 | 55 | -- | 50 | 50 | -- | -- | 45 | -- |
| D077-4 | Nieuwbouw - blok D | 46 | 55 | -- | 50 | 50 | -- | -- | 45 | -- |

**Toelichting tabel:**

B = Berekend geluidniveau

N = Normstelling

Δ = Overschrijding

Uit de rekenresultaten volgt dat een overschrijding van de richtwaarde uit stap 2 plaatsvindt gedurende de avondperiode. De hoogste berekende geluidbelasting is 52 dB(A). Deze geluidbelasting is ook hoger dan de richtwaarde uit stap 3. De overschrijding van stap 3 wordt uitsluitend berekend op de bovenste verdieping van de woningen bij 15 rekenpunten (op de 1$^{e}$ verdieping worden er geen overschrijdingen berekend). In figuur 5.1 zijn deze woningen rood omcirkeld.

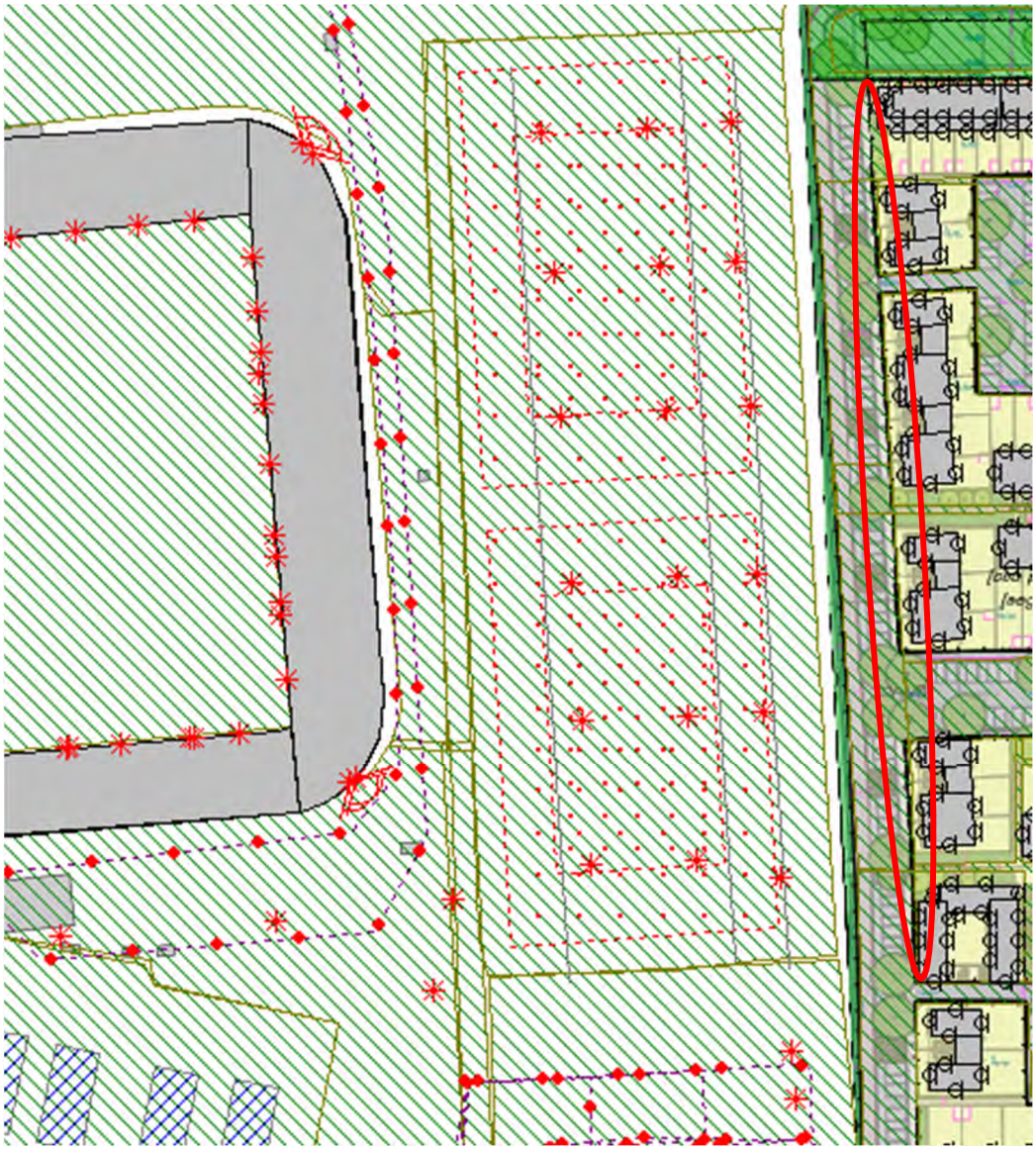

Figuur 5.1: Ligging woningen met overschrijding van stap 3 uit de VNG-publicatie $L_{Ar,LT}$

Tabel 5.4 geeft een samenvatting van het berekende maximaal geluidniveau ($L_{Amax}$) voor de dag-, avond- en de nachtperiode. De rekenresultaten zijn getoetst aan de normstelling van de VNG-publicatie. Bijlage IV-4 geeft een uitgebreid overzicht van de rekenresultaten in alle rekenpunten.

Tabel 5.4: Overzicht rekenresultaten maximaal geluidniveau

| **Beoordelingspunt** | | **Langtijdgemiddeld beoordelingsniveau in dB(A)** | | | | | | | | |
|---|---|---|---|---|---|---|---|---|---|---|
| **Nr.** | **Omschrijving** | **Dagperiode (07.00-19.00 uur)** | | | **Avondperiode (19.00-23.00 uur)** | | | **Nachtperiode (23.00-07.00 uur)** | | |
| | | **B** | **N** | **Δ** | **B** | **N** | **Δ** | **B** | **N** | **Δ** |
| A001-4 | Nieuwbouw - blok A | 60 | 70 | -- | 60 | 65 | -- | 0 | 60 | -- |
| B027-1 | Nieuwbouw - blok B | 61 | 70 | -- | 66 | 65 | 1 | 0 | 60 | -- |
| B028-1 | Nieuwbouw - blok B | 61 | 70 | -- | 65 | 65 | -- | 0 | 60 | -- |
| B029-1 | Nieuwbouw - blok B | 61 | 70 | -- | 65 | 65 | -- | 0 | 60 | -- |
| B030-1 | Nieuwbouw - blok B | 61 | 70 | -- | 65 | 65 | -- | 0 | 60 | -- |
| B031-1 | Nieuwbouw - blok B | 62 | 70 | -- | 65 | 65 | -- | 0 | 60 | -- |
| B032-1 | Nieuwbouw - blok B | 61 | 70 | -- | 65 | 65 | -- | 0 | 60 | -- |
| B033-1 | Nieuwbouw - blok B | 60 | 70 | -- | 65 | 65 | -- | 0 | 60 | -- |
| C051-1 | Nieuwbouw - blok C | 60 | 70 | -- | 65 | 65 | -- | 0 | 60 | -- |
| C052-1 | Nieuwbouw - blok C | 60 | 70 | -- | 65 | 65 | -- | 0 | 60 | -- |
| C054-1 | Nieuwbouw - blok C | 61 | 70 | -- | 65 | 65 | -- | 0 | 60 | -- |
| C055-1 | Nieuwbouw - blok D | 62 | 70 | -- | 66 | 65 | 1 | 0 | 60 | -- |
| D057-1 | Nieuwbouw - blok D | 60 | 70 | -- | 63 | 65 | -- | 0 | 60 | -- |
| D057-3 | Nieuwbouw - blok D | 61 | 70 | -- | 63 | 65 | -- | 0 | 60 | -- |
| D078-1 | Nieuwbouw - blok D | 62 | 70 | -- | 66 | 65 | 1 | 0 | 60 | -- |
| D077-4 | Nieuwbouw - blok D | 63 | 70 | -- | 65 | 65 | -- | 0 | 60 | -- |
| K015 | Bestaande bouw herontwikkeling - blok K | 67 | 70 | -- | 67 | 65 | 2 | 0 | 60 | -- |

**Toelichting tabel:**

B = Berekend geluidniveau

N = Normstelling

Δ = Overschrijding

Uit de rekenresultaten volgt dat er op een aantal woningen sprake is van ten hoogste twee dB(A) overschrijding van de maximale geluidniveaus (stap 2) op de gevels van de geplande nieuwbouw ten gevolge van de omroepinstallatie tijdens de voetbalwedstrijden. Deze overschrijding ontstaat uitsluitend vanaf de derde bouwlaag, rekenhoogte 7,5 meter of hoger.

### 5.1.3 Representatieve bedrijfssituatie tijdens voetbaltrainingen

**Langtijdgemiddeld beoordelingsniveau**

Tabel 5.5 geeft een samenvatting van de berekende langtijdgemiddeld beoordelingsniveaus ($L_{Ar,LT}$) voor de dag-, avond- en de nachtperiode tijdens de voetbaltrainingen. De gepresenteerde immissieniveaus zijn de hoogste waardes van het trainen op het noordelijke of het zuidelijke veld. De rekenresultaten zijn getoetst aan de normstelling van de VNG-publicatie. Bijlage IV-5 geeft een uitgebreid overzicht van de rekenresultaten in alle rekenpunten.

Tabel 5.5: Overzicht rekenresultaten langtijdgemiddeld beoordelingsniveau

| Beoordelingspunt | | Langtijdgemiddeld beoordelingsniveau in dB(A) | | | | | | | | |
|---|---|---|---|---|---|---|---|---|---|---|
| Nr. | Omschrijving | Dagperiode (07.00-19.00 uur) | | | Avondperiode (19.00-23.00 uur) | | | Nachtperiode (23.00-07.00 uur) | | |
| | | B | N | Δ | B | N | Δ | B | N | Δ |
| A001-4 | Nieuwbouw - blok A | 45 | 50 | -- | 41 | 45 | -- | 0 | 40 | -- |
| B027-1 | Nieuwbouw - blok B | 44 | 50 | -- | 43 | 45 | -- | 0 | 40 | -- |
| B028-1 | Nieuwbouw - blok B | 44 | 50 | -- | 44 | 45 | -- | 0 | 40 | -- |
| B029-1 | Nieuwbouw - blok B | 45 | 50 | -- | 44 | 45 | -- | 0 | 40 | -- |
| B030-1 | Nieuwbouw - blok B | 46 | 50 | -- | 44 | 45 | -- | 0 | 40 | -- |
| B031-1 | Nieuwbouw - blok B | 46 | 50 | -- | 45 | 45 | -- | 0 | 40 | -- |
| B032-1 | Nieuwbouw - blok B | 46 | 50 | -- | 45 | 45 | -- | 0 | 40 | -- |
| B033-1 | Nieuwbouw - blok B | 46 | 50 | -- | 45 | 45 | -- | 0 | 40 | -- |
| C051-1 | Nieuwbouw - blok C | 46 | 50 | -- | 45 | 45 | -- | 0 | 40 | -- |
| C052-1 | Nieuwbouw - blok C | 46 | 50 | -- | 45 | 45 | -- | 0 | 40 | -- |
| C054-1 | Nieuwbouw - blok C | 46 | 50 | -- | 45 | 45 | -- | 0 | 40 | -- |
| C055-1 | Nieuwbouw - blok D | 45 | 50 | -- | 44 | 45 | -- | 0 | 40 | -- |
| D057-1 | Nieuwbouw - blok D | 45 | 50 | -- | 43 | 45 | -- | 0 | 40 | -- |
| D057-3 | Nieuwbouw - blok D | 46 | 50 | -- | 45 | 45 | -- | 0 | 40 | -- |
| D078-1 | Nieuwbouw - blok D | 42 | 50 | -- | 40 | 45 | -- | 0 | 40 | -- |
| D077-4 | Nieuwbouw - blok D | 40 | 50 | -- | 40 | 45 | -- | 0 | 40 | -- |

**Toelichting tabel:**

B = Berekend geluidniveau

N = Normstelling

Δ = Overschrijding

Uit de rekenresultaten volgt dat er geen overschrijding van de richtwaarde uit stap 2 plaatsvindt. De hoogste berekende geluidbelasting in de avondperiode is 45 dB(A). Uit de rekenresultaten blijkt eveneens dat de geluidemissie in de avondperiode tijdens de voetbalwedstrijden maatgevend is ten opzichte van de geluidemissie tijdens de voetbaltrainingen.

### Maximaal geluidniveau

Tabel 5.6 geeft een samenvatting van het berekende maximaal geluidniveau ($L_{Amax}$) voor de dag-, avond- en de nachtperiode. De rekenresultaten zijn getoetst aan de normstelling van de VNG-publicatie. Bijlage IV-6 geeft een uitgebreid overzicht van de rekenresultaten in alle rekenpunten.

Tabel 5.6: Overzicht rekenresultaten maximaal geluidniveau

| Beoordelingspunt | | Maximaal geluidniveau in dB(A) | | | | | | | | |
|---|---|---|---|---|---|---|---|---|---|---|
| Nr. | Omschrijving | Dagperiode (07.00-19.00 uur) | | | Avondperiode (19.00-23.00 uur) | | | Nachtperiode (23.00-07.00 uur) | | |
| | | B | N | Δ | B | N | Δ | B | N | Δ |
| A001-4 | Nieuwbouw - blok A | 65 | 70 | -- | 65 | 65 | -- | 0 | 60 | -- |
| B027-1 | Nieuwbouw - blok B | 64 | 70 | -- | 66 | 65 | 1 | 0 | 60 | -- |
| B028-1 | Nieuwbouw - blok B | 64 | 70 | -- | 66 | 65 | 1 | 0 | 60 | -- |
| B029-1 | Nieuwbouw - blok B | 65 | 70 | -- | 67 | 65 | 2 | 0 | 60 | -- |
| B030-1 | Nieuwbouw - blok B | 64 | 70 | -- | 66 | 65 | 1 | 0 | 60 | -- |
| B031-1 | Nieuwbouw - blok B | 64 | 70 | -- | 66 | 65 | 1 | 0 | 60 | -- |
| B032-1 | Nieuwbouw - blok B | 65 | 70 | -- | 67 | 65 | 2 | 0 | 60 | -- |
| B033-1 | Nieuwbouw - blok B | 64 | 70 | -- | 66 | 65 | 1 | 0 | 60 | -- |
| C051-1 | Nieuwbouw - blok C | 64 | 70 | -- | 66 | 65 | 1 | 0 | 60 | -- |
| C052-1 | Nieuwbouw - blok C | 64 | 70 | -- | 66 | 65 | 1 | 0 | 60 | -- |
| C054-1 | Nieuwbouw - blok C | 64 | 70 | -- | 67 | 65 | 2 | 0 | 60 | -- |
| C055-1 | Nieuwbouw - blok D | 65 | 70 | -- | 67 | 65 | 2 | 0 | 60 | -- |
| D057-1 | Nieuwbouw - blok D | 65 | 70 | -- | 67 | 65 | 2 | 0 | 60 | -- |
| D057-3 | Nieuwbouw - blok D | 66 | 70 | -- | 69 | 65 | 4 | 0 | 60 | -- |
| D078-1 | Nieuwbouw - blok D | 62 | 70 | -- | 66 | 65 | 1 | 0 | 60 | -- |
| D077-4 | Nieuwbouw - blok D | 63 | 70 | -- | 65 | 65 | -- | 0 | 60 | -- |

**Toelichting tabel:**
B = Berekend geluidniveau
N = Normstelling
Δ = Overschrijding

Uit de rekenresultaten volgt dat er sprake is van een overschrijding van de maximale geluidniveaus (stap 2) op de gevels van de geplande nieuwbouw. Deze overschrijding ontstaat door het fluitje van de scheidsrechter op de trainingsvelden. Daarnaast resulteert het schreeuwen op de trainingsvelden tot een overschrijding van de richtwaardes uit stap 2 van ten hoogste 3 dB(A).

### 5.1.4 Incidentele bedrijfssituatie

**Langtijdgemiddeld beoordelingsniveau**
Incidenteel, tot maximaal twaalf keer per jaar, wordt het stadion ook gebruikt voor concerten en evenementen, die maximaal tot 02.00 uur duren waarbij muziek gedraaid kan worden en optredens plaatsvinden. Het stadion kan hierbij een volledige bezetting hebben.

Tijdens de incidentele activiteiten is vaak een groot publiek aanwezig doordat de inrichting van het stadion en het omliggende terrein zijn afgestemd om grote groepen mensen veilig, comfortabel en ordelijk te kunnen herbergen. Ook de beschikbaarheid van horecavoorzieningen, kleedkamers en parkeergelegenheid leidt tot een behoefte om in en rond het stadion evenementen te organiseren waar veel mensen op af komen. Vanwege het maatschappelijke belang is de gemeente Tilburg van mening dat in en rond het stadion incidenteel evenementen georganiseerd mogen worden.

De akoestische kwaliteit van het stadion is afgestemd op het reguliere gebruik als sportaccommodatie. Hierdoor zal het niet altijd mogelijk zijn om tijdens evenementen te kunnen voldoen aan de geluidvoorschriften van de huidige milieuvergunning.

De optredende geluidbelastingen in het plangebied zijn berekend voor de volgende situaties:
- muziekconcert in het stadion met podium aan de noord- of de zuidzijde van het veld;
- muziekconcert in de feesttent op verschillende locaties op het terrein (west-, noord-, oost-, of zuidzijde).

Tabel 5.7 geeft een samenvatting van de berekende langtijdgemiddeld beoordelingsniveaus ($L_{Ar,LT}$) voor de dag-, avond- en de nachtperiode tijdens de incidentele bedrijfssituatie zoals omschreven in paragraaf 4.1. De rekenresultaten zijn inzichtelijk gemaakt. Bijlage IV-7 geeft een uitgebreid overzicht van de rekenresultaten in alle rekenpunten. De incidentele bedrijfssituatie is berekend gedurende de nachtperiode, op een rekenhoogte van 4,5 meter of 7,5 meter (hoogste geluidbelasting is bepalend).

Tabel 5.7: Overzicht rekenresultaten langtijdgemiddeld beoordelingsniveau

| **Beoordelingspunt** | | **Langtijdgemiddeld beoordelingsniveau Nachtperiode (23.00-07.00 uur) in dB(A)** | | | | | |
|---|---|---|---|---|---|---|---|
| **Nr.** | **Omschrijving** | **Feesttent** | | | | **Podium** | |
| | | **Noord** | **Oost** | **Zuid** | **West** | **Noord** | **Zuid** |
| A001-1 | Nieuwbouw - blok A | 64 | 54 | 30 | 32 | 42 | 42 |
| B028-1 | Nieuwbouw - blok B | 54 | 73 | 49 | 40 | 49 | 47 |
| B029-3 | Nieuwbouw - blok B | 48 | 73 | 48 | 38 | 44 | 48 |
| B030-3 | Nieuwbouw - blok B | 61 | 62 | 43 | 41 | 46 | 42 |
| B032-4 | Nieuwbouw - blok B | 61 | 58 | 34 | 34 | 47 | 43 |
| B033-4 | Nieuwbouw - blok B | 52 | 70 | 45 | 38 | 47 | 48 |
| C050-1 | Nieuwbouw - blok C | 43 | 68 | 62 | 37 | 48 | 47 |
| C052-4 | Nieuwbouw - blok C | 45 | 70 | 54 | 37 | 48 | 47 |
| C054-3 | Nieuwbouw - blok C | 52 | 72 | 53 | 37 | 48 | 47 |
| D056-1 | Nieuwbouw - blok D | 44 | 66 | 61 | 35 | 46 | 46 |
| D079-4 | Nieuwbouw - blok D | 41 | 64 | 64 | 36 | 47 | 46 |

Uit de rekenresultaten volgt dat de hoogste geluidbelasting op de gevels van de nieuwe woningen wordt berekend bij die situatie waarbij er een feesttent op het oostelijke terrein (trainingsvelden) staat.

**Maximaal geluidniveau**

Tabel 5.8 geeft een samenvatting van het berekende maximaal geluidniveau ($L_{Amax}$) voor de dag-, avond- en de nachtperiode tijdens de incidentele bedrijfssituatie zoals omschreven in paragraaf 4.1. De rekenresultaten zijn inzichtelijk gemaakt. Bijlage IV-8 geeft een uitgebreid overzicht van de rekenresultaten in alle rekenpunten.

Tabel 5.8: Overzicht rekenresultaten langtijdgemiddeld beoordelingsniveau

| Beoordelingspunt | | Maximaal geluidniveau nachtperiode (23.00-07.00 uur) in dB(A) | | | | | |
|---|---|---|---|---|---|---|---|
| Nr. | Omschrijving | Feesttent | | | | Podium | |
| | | Noord | Oost | Zuid | West | Noord | Zuid |
| A001-1 | Nieuwbouw - blok A | 79 | 69 | 45 | 47 | 57 | 57 |
| B027-1 | Nieuwbouw - blok B | 66 | 88 | 65 | 55 | 63 | 62 |
| B028-1 | Nieuwbouw - blok B | 69 | 88 | 64 | 55 | 63 | 62 |
| B029-1 | Nieuwbouw - blok B | 76 | 88 | 62 | 56 | 62 | 62 |
| B030-1 | Nieuwbouw - blok B | 76 | 88 | 62 | 56 | 62 | 62 |
| B032-4 | Nieuwbouw - blok B | 77 | 72 | 49 | 49 | 62 | 58 |
| B033-1 | Nieuwbouw - blok B | 76 | 85 | 57 | 53 | 62 | 62 |
| C049-3 | Nieuwbouw - blok C | 56 | 73 | 68 | 44 | 57 | 55 |
| C050-1 | Nieuwbouw - blok C | 58 | 83 | 77 | 52 | 62 | 62 |
| C051-1 | Nieuwbouw - blok C | 59 | 84 | 77 | 52 | 62 | 62 |
| C052-4 | Nieuwbouw - blok C | 60 | 85 | 69 | 53 | 62 | 62 |
| C054-3 | Nieuwbouw - blok C | 67 | 87 | 68 | 52 | 63 | 62 |
| D079-1 | Nieuwbouw - blok D | 56 | 80 | 80 | 52 | 61 | 60 |

Uit de rekenresultaten volgt dat de hoogste geluidbelasting op de gevels van de nieuwe woningen wordt berekend bij die situatie waarbij er een feesttent op het oostelijke terrein (trainingsvelden) staat. Het hoogst berekende maximaal geluidniveau is 90 dB(A).

## 5.2 Recreatiebad Stappegoor

### 5.2.1 Langtijdgemiddeld beoordelingsniveau

Tabel 5.9 geeft een samenvatting van de berekende langtijdgemiddeld beoordelingsniveaus ($L_{Ar,LT}$) voor de dag-, avond- en de nachtperiode. De rekenresultaten zijn getoetst aan de normstelling van de VNG-publicatie. Bijlage IV-9 geeft een uitgebreid overzicht van de rekenresultaten in alle rekenpunten. Voor de grondgebonden woningen is gerekend met een beoordelingshoogte van 1,5 meter in de dagperiode en 4,5/7,5 meter in de avond- en nachtperiode (hoogste waarde is bepalend). Voor appartementencomplexen worden alle beoordelingshoogtes (1,5m / 4,5 m / 7,5 m) afzonderlijk getoetst voor de dag-, avond- en nachtperiode.

Tabel 5.9: Overzicht rekenresultaten langtijdgemiddeld beoordelingsniveau

| Beoordelingspunt | | Langtijdgemiddeld beoordelingsniveau in dB(A) | | | | | | | | |
|---|---|---|---|---|---|---|---|---|---|---|
| Nr. | Omschrijving | Dagperiode (07.00-19.00 uur) | | | Avondperiode (19.00-23.00 uur) | | | Nachtperiode (23.00-07.00 uur) | | |
| | | B | N | Δ | B | N | Δ | B | N | Δ |
| E145-2 | Nieuwbouw - blok E | 48 | 50 | -- | 23 | 45 | -- | 0 | 40 | -- |
| F147-1 | Nieuwbouw - blok F | 48 | 50 | -- | 24 | 45 | -- | 0 | 40 | -- |
| F146-4 | Nieuwbouw - blok F | 48 | 50 | -- | 24 | 45 | -- | 0 | 40 | -- |
| F146-1 | Nieuwbouw - blok F | 49 | 50 | -- | 24 | 45 | -- | 0 | 40 | -- |

**Toelichting tabel:**

B = Berekend geluidniveau

N = Normstelling

Δ = Overschrijding

Uit de bovenstaande tabel volgt dat overal wordt voldaan aan de richtwaardes van stap 2 van de VNG-publicatie. Figuur 5.2 geeft een overzicht van het rekenmodel.

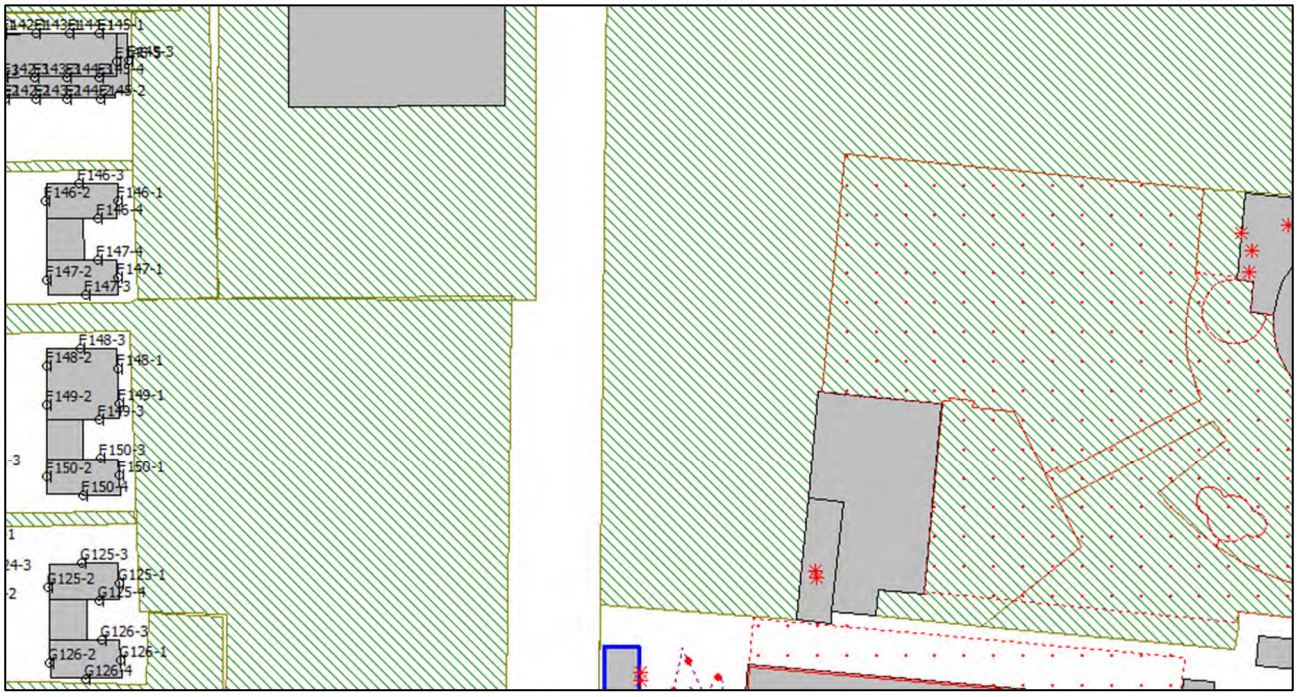


Figuur 5.2: Overzicht rekenmodel nabij zwembad Stappegoor $L_{Ar,LT}$

### 5.2.2 Maximaal geluidniveau

Tabel 5.10 geeft een samenvatting van het berekende maximaal geluidniveau ($L_{Amax}$) voor de dag-, avond- en de nachtperiode. De rekenresultaten zijn getoetst aan de normstelling van de VNG-publicatie. Bijlage IV-10 geeft een uitgebreid overzicht van de rekenresultaten in alle rekenpunten.

Tabel 5.10: Overzicht rekenresultaten maximaal geluidniveau

| Beoordelingspunt | | Maximaal geluidniveau in dB(A) | | | | | | | | |
|---|---|---|---|---|---|---|---|---|---|---|
| Nr. | Omschrijving | Dagperiode (07.00-19.00 uur) | | | Avondperiode (19.00-23.00 uur) | | | Nachtperiode (23.00-07.00 uur) | | |
| | | B | N | Δ | B | N | Δ | B | N | Δ |
| E145-2 | Nieuwbouw - blok E | 52 | 70 | -- | 20 | 65 | -- | 0 | 60 | -- |
| F147-1 | Nieuwbouw - blok F | 55 | 70 | -- | 22 | 65 | -- | 0 | 60 | -- |
| F146-4 | Nieuwbouw - blok F | 54 | 70 | -- | 22 | 65 | -- | 0 | 60 | -- |
| F146-1 | Nieuwbouw - blok F | 54 | 70 | -- | 22 | 65 | -- | 0 | 60 | -- |

**Toelichting tabel:**

B = Berekend geluidniveau

N = Normstelling

Δ = Overschrijding

Uit de rekenresultaten volgt dat er geen sprake is van een overschrijding van de maximale geluidniveaus (stap 2) op de gevels van de geplande nieuwbouw.

## 5.3 IJssportcentrum Tilburg

### 5.3.1 Langtijdgemiddeld beoordelingsniveau

**Representatieve bedrijfssituatie**

Tabel 5.11 geeft een samenvatting van de berekende langtijdgemiddeld beoordelingsniveaus ($L_{Ar,LT}$) voor de dag-, avond- en de nachtperiode. De rekenresultaten zijn getoetst aan de normstelling van de VNG-publicatie. Bijlage IV-11 geeft een uitgebreid overzicht van de rekenresultaten in alle rekenpunten. Voor de grondgebonden woningen is gerekend met een beoordelingshoogte van 1,5 meter in de dagperiode en 4,5/7,5 meter in de avond- en nachtperiode (hoogste waarde is bepalend).

Tabel 5.11: Overzicht rekenresultaten langtijdgemiddeld beoordelingsniveau

| Beoordelingspunt | | Langtijdgemiddeld beoordelingsniveau in dB(A) | | | | | | | | |
|---|---|---|---|---|---|---|---|---|---|---|
| Nr. | Omschrijving | Dagperiode (07.00-19.00 uur) | | | Avondperiode (19.00-23.00 uur) | | | Nachtperiode (23.00-07.00 uur) | | |
| | | B | N | Δ | B | N | Δ | B | N | Δ |
| I166-2 | Nieuwbouw - Blok I | 44 | 50 | -- | 47 | 45 | 2 | 47 | 40 | 7 |
| I166-3 | Nieuwbouw - Blok I | 44 | 50 | -- | 47 | 45 | 2 | 47 | 40 | 7 |
| I167-2 | Nieuwbouw - Blok I | 44 | 50 | -- | 47 | 45 | 2 | 47 | 40 | 7 |
| I168-2 | Nieuwbouw - Blok I | 44 | 50 | -- | 47 | 45 | 2 | 47 | 40 | 7 |
| I169-2 | Nieuwbouw - Blok I | 43 | 50 | -- | 47 | 45 | 2 | 46 | 40 | 6 |
| I170-2 | Nieuwbouw - Blok I | 43 | 50 | -- | 46 | 45 | 1 | 46 | 40 | 6 |
| H083-1 | Nieuwbouw - Blok H | 30 | 50 | -- | 32 | 45 | -- | 32 | 40 | -- |

**Toelichting tabel:**

B = Berekend geluidniveau

N = Normstelling

Δ = Overschrijding

Uit de bovenstaande tabel volgt dat op een aantal woningen de richtwaarde van stap 2 en 3 wordt overschreden. Deze overschrijding wordt hoofdzakelijk veroorzaakt door compressor + koeltoren op het westelijke terrein. In figuur 5.3 is aangegeven om welke woningen het hier gaat.

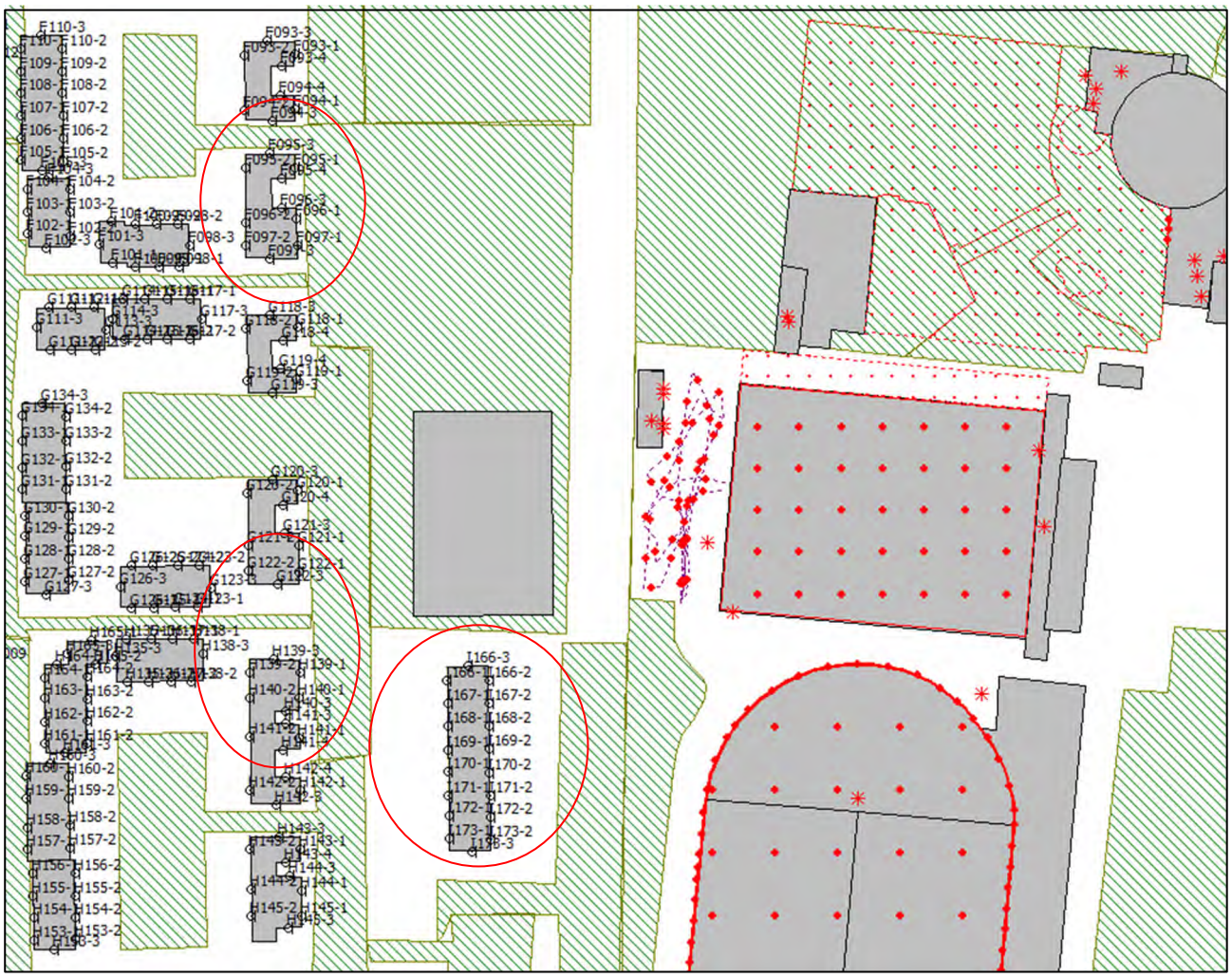

Figuur 5.3: Overzicht woningen/appartementen waar een overschrijding van stap 2 $L_{Ar,LT}$ plaatsvindt t.g.v. het ijssportcentrum

### 5.3.2 Maximaal geluidniveau

Tabel 5.12 geeft een samenvatting van het berekende maximaal geluidniveau ($L_{Amax}$) voor de dag-, avond- en de nachtperiode. De rekenresultaten zijn getoetst aan de normstelling van de VNG-publicatie. Bijlage IV-12 geeft een uitgebreid overzicht van de rekenresultaten in alle rekenpunten.

Tabel 5.12: Overzicht rekenresultaten maximaal geluidniveau

| **Beoordelingspunt** | | **Maximaal geluidniveau in dB(A)** | | | | | | | | |
|---|---|---|---|---|---|---|---|---|---|---|
| **Nr.** | **Omschrijving** | **Dagperiode (07.00-19.00 uur)** | | | **Avondperiode (19.00-23.00 uur)** | | | **Nachtperiode (23.00-07.00 uur)** | | |
| | | **B** | **N** | **Δ** | **B** | **N** | **Δ** | **B** | **N** | **Δ** |
| I166-2 | Nieuwbouw - Blok I | 59 | 70 | -- | 56 | 65 | -- | 50 | 60 | -- |
| I166-3 | Nieuwbouw - Blok I | 58 | 70 | -- | 56 | 65 | -- | 50 | 60 | -- |
| I167-2 | Nieuwbouw - Blok I | 58 | 70 | -- | 56 | 65 | -- | 50 | 60 | -- |
| I168-2 | Nieuwbouw - Blok I | 57 | 70 | -- | 55 | 65 | -- | 50 | 60 | -- |
| I169-2 | Nieuwbouw - Blok I | 56 | 70 | -- | 54 | 65 | -- | 50 | 60 | -- |
| I170-2 | Nieuwbouw - Blok I | 56 | 70 | -- | 53 | 65 | -- | 49 | 60 | -- |
| H083-1 | Nieuwbouw - Blok H | 53 | 70 | -- | 47 | 65 | -- | 35 | 60 | -- |

**Toelichting tabel:**

B = Berekend geluidniveau

N = Normstelling

Δ = Overschrijding

Uit de rekenresultaten volgt dat er geen sprake is van een overschrijding van de maximale geluidniveaus (stap 2) op de gevels van de geplande nieuwbouw.

### 5.3.3 Incidentele bedrijfssituatie

Tabel 5.13 geeft een samenvatting van de berekende langtijdgemiddeld beoordelingsniveaus ($L_{Ar,LT}$) voor de incidentele bedrijfssituatie weer, zie ook bijlage IV-13. Het maximale geluidniveau gedurende de incidentele bedrijfssituatie is overeenkomstig met het maximale geluidniveau gedurende de representatieve bedrijfssituatie.

Tabel 5.13: Overzicht rekenresultaten langtijdgemiddeld beoordelingsniveau

| **Beoordelingspunt** | | **Langtijdgemiddeld beoordelingsniveau in dB(A)** | | | | | | | | |
|---|---|---|---|---|---|---|---|---|---|---|
| **Nr.** | **Omschrijving** | **Dagperiode (07.00-19.00 uur)** | | | **Avondperiode (19.00-23.00 uur)** | | | **Nachtperiode (23.00-07.00 uur)** | | |
| | | **B** | **N** | **Δ** | **B** | **N** | **Δ** | **B** | **N** | **Δ** |
| I166-2 | Nieuwbouw - Blok I | 47 | -- | -- | 49 | -- | -- | 49 | -- | -- |
| I166-3 | Nieuwbouw - Blok I | 46 | -- | -- | 49 | -- | -- | 49 | -- | -- |
| I167-2 | Nieuwbouw - Blok I | 46 | -- | -- | 49 | -- | -- | 49 | -- | -- |
| I168-2 | Nieuwbouw - Blok I | 46 | -- | -- | 49 | -- | -- | 49 | -- | -- |
| I169-2 | Nieuwbouw - Blok I | 45 | -- | -- | 48 | -- | -- | 48 | -- | -- |
| I170-2 | Nieuwbouw - Blok I | 44 | -- | -- | 48 | -- | -- | 48 | -- | -- |
| H083-1 | Nieuwbouw - Blok H | 32 | -- | -- | 36 | -- | -- | 34 | -- | -- |

## 5.4 Ireen Wüst ijsbaan

### 5.4.1 Langtijdgemiddeld beoordelingsniveau

Tabel 5.14 geeft een samenvatting van de berekende langtijdgemiddeld beoordelingsniveaus ($L_{Ar,LT}$) voor de dag-, avond- en de nachtperiode. De rekenresultaten zijn getoetst aan de normstelling van de VNG-publicatie. Bijlage IV-14 geeft een uitgebreid overzicht van de rekenresultaten in alle rekenpunten.

Tabel 5.14: Overzicht rekenresultaten langtijdgemiddeld beoordelingsniveau

| **Beoordelingspunt** | | **Langtijdgemiddeld beoordelingsniveau in dB(A)** | | | | | | | | |
|---|---|---|---|---|---|---|---|---|---|---|
| **Nr.** | **Omschrijving** | **Dagperiode (07.00-19.00 uur)** | | | **Avondperiode (19.00-23.00 uur)** | | | **Nachtperiode (23.00-07.00 uur)** | | |
| | | **B** | **N** | **Δ** | **B** | **N** | **Δ** | **B** | **N** | **Δ** |
| I166-2 | Nieuwbouw - Blok I | 45 | 50 | -- | 48 | 45 | 3 | 40 | 40 | -- |
| I167-2 | Nieuwbouw - Blok I | 45 | 50 | -- | 48 | 45 | 3 | 40 | 40 | -- |
| I168-2 | Nieuwbouw - Blok I | 45 | 50 | -- | 47 | 45 | 2 | 40 | 40 | -- |
| I169-2 | Nieuwbouw - Blok I | 46 | 50 | -- | 48 | 45 | 3 | 40 | 40 | -- |
| I170-2 | Nieuwbouw - Blok I | 46 | 50 | -- | 48 | 45 | 3 | 40 | 40 | -- |
| I171-2 | Nieuwbouw - Blok I | 46 | 50 | -- | 48 | 45 | 3 | 40 | 40 | -- |
| I172-2 | Nieuwbouw - Blok I | 46 | 50 | -- | 48 | 45 | 3 | 40 | 40 | -- |
| I173-2 | Nieuwbouw - Blok I | 46 | 50 | -- | 48 | 45 | 3 | 37 | 40 | -- |

**Toelichting tabel:**

B = Berekend geluidniveau

N = Normstelling

Δ = Overschrijding

Uit bovenstaande tabel volgt dat op de gevel van een aantal woningen de richtwaarde van stap 2 wordt overschreden. Deze overschrijding in de avond wordt hoofdzakelijk veroorzaakt door het geluid van binnen dat via de ventilatieroosters naar buiten komt van de koeltoren. In figuur 5.4 is aangegeven om welke woningen het hier gaat.

Figuur 5.4: Overzicht woningen/appartementen waar een overschrijding van stap 2 $L_{Ar,LT}$ plaatsvindt t.g.v. de Ireen Wüst ijsbaan

### 5.4.2 Maximaal geluidniveau

Tabel 5.15 geeft een samenvatting van het berekende maximaal geluidniveau ($L_{Amax}$) voor de dag-, avond- en de nachtperiode. De rekenresultaten zijn getoetst aan de normstelling van de VNG-publicatie. Bijlage IV-15 geeft een uitgebreid overzicht van de rekenresultaten in alle rekenpunten.

Tabel 5.15: Overzicht rekenresultaten maximaal geluidniveau

| **Beoordelingspunt** | | **Maximaal geluidniveau in dB(A)** | | | | | | | | |
|---|---|---|---|---|---|---|---|---|---|---|
| **Nr.** | **Omschrijving** | **Dagperiode (07.00-19.00 uur)** | | | **Avondperiode (19.00-23.00 uur)** | | | **Nachtperiode (23.00-07.00 uur)** | | |
| | | **B** | **N** | **Δ** | **B** | **N** | **Δ** | **B** | **N** | **Δ** |
| I166-2 | Nieuwbouw - Blok I | 49 | 70 | -- | 50 | 65 | -- | 43 | 60 | -- |
| I167-2 | Nieuwbouw - Blok I | 49 | 70 | -- | 51 | 65 | -- | 42 | 60 | -- |
| I168-2 | Nieuwbouw - Blok I | 50 | 70 | -- | 51 | 65 | -- | 42 | 60 | -- |
| I169-2 | Nieuwbouw - Blok I | 49 | 70 | -- | 51 | 65 | -- | 42 | 60 | -- |
| I170-2 | Nieuwbouw - Blok I | 50 | 70 | -- | 51 | 65 | -- | 42 | 60 | -- |
| I171-2 | Nieuwbouw - Blok I | 50 | 70 | -- | 51 | 65 | -- | 42 | 60 | -- |
| I172-2 | Nieuwbouw - Blok I | 50 | 70 | -- | 52 | 65 | -- | 42 | 60 | -- |
| I173-2 | Nieuwbouw - Blok I | 50 | 70 | -- | 52 | 65 | -- | 38 | 60 | -- |

Uit de rekenresultaten volgt dat geen sprake is van een overschrijding van de maximale geluidniveaus (stap 2) op de gevels van de geplande nieuwbouw.

## 5.5 Tennisclub Stappegoor

### 5.5.1 Langtijdgemiddeld beoordelingsniveau

Tabel 5.16 geeft een samenvatting van de berekende langtijdgemiddeld beoordelingsniveaus ($L_{Ar,LT}$) voor de dag-, avond- en de nachtperiode. De rekenresultaten zijn getoetst aan de normstelling van de VNG-publicatie. Bijlage IV-16 geeft een uitgebreid overzicht van de rekenresultaten in alle rekenpunten.

Tabel 5.16: Overzicht rekenresultaten langtijdgemiddeld beoordelingsniveau

| **Beoordelingspunt** | | **Langtijdgemiddeld beoordelingsniveau in dB(A)** | | | | | | | | |
|---|---|---|---|---|---|---|---|---|---|---|
| **Nr.** | **Omschrijving** | **Dagperiode (07.00-19.00 uur)** | | | **Avondperiode (19.00-23.00 uur)** | | | **Nachtperiode (23.00-07.00 uur)** | | |
| | | **B** | **N** | **Δ** | **B** | **N** | **Δ** | **B** | **N** | **Δ** |
| H089-1 | Nieuwbouw - Blok H | 36 | 50 | -- | 38 | 45 | -- | -- | 40 | -- |
| H090-3 | Nieuwbouw - Blok H | 37 | 50 | -- | 41 | 45 | -- | -- | 40 | -- |
| H090-4 | Nieuwbouw - Blok H | 19 | 50 | -- | 27 | 45 | -- | -- | 40 | -- |
| H090-1 | Nieuwbouw - Blok H | 37 | 50 | -- | 41 | 45 | -- | -- | 40 | -- |
| H091-1 | Nieuwbouw - Blok H | 37 | 50 | -- | 42 | 45 | -- | -- | 40 | -- |
| H092-1 | Nieuwbouw - Blok H | 36 | 50 | -- | 41 | 45 | -- | -- | 40 | -- |
| H089-1 | Nieuwbouw - Blok H | 36 | 50 | -- | 38 | 45 | -- | -- | 40 | -- |

Uit de bovenstaande tabel volgt dat er wordt voldaan aan de richtwaarde van stap 2. Zie figuur 5.5 voor een weergave van het rekenmodel.

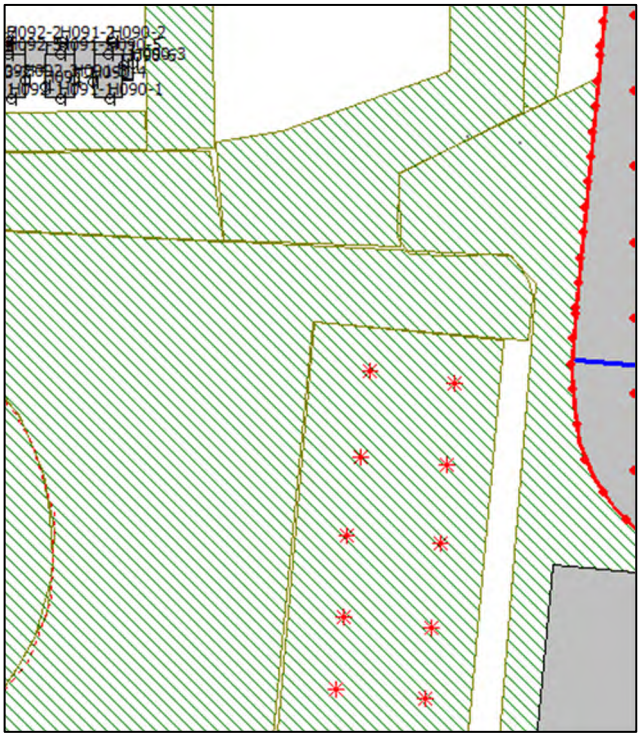

Figuur 5.5: Overzicht van het rekenmodel ter hoogte van Tennis club Stappegoor

### 5.5.2 Maximaal geluidniveau

Tabel 5.17 geeft een samenvatting van het berekende maximaal geluidniveau ($L_{Amax}$) voor de dag-, avond- en de nachtperiode. De rekenresultaten zijn getoetst aan de normstelling van de VNG-publicatie. Bijlage IV-17 geeft een uitgebreid overzicht van de rekenresultaten in alle rekenpunten.

Tabel 5.17: Overzicht rekenresultaten maximaal geluidniveau

| **Beoordelingspunt** | | **Maximaal geluidniveau in dB(A)** | | | | | | | | |
|---|---|---|---|---|---|---|---|---|---|---|
| **Nr.** | **Omschrijving** | **Dagperiode (07.00-19.00 uur)** | | | **Avondperiode (19.00-23.00 uur)** | | | **Nachtperiode (23.00-07.00 uur)** | | |
| | | **B** | **N** | **Δ** | **B** | **N** | **Δ** | **B** | **N** | **Δ** |
| H089-1 | Nieuwbouw - Blok H | 53 | 70 | -- | 56 | 65 | -- | 0 | 60 | -- |
| H090-3 | Nieuwbouw - Blok H | 55 | 70 | -- | 58 | 65 | -- | 0 | 60 | -- |
| H090-4 | Nieuwbouw - Blok H | 46 | 70 | -- | 48 | 65 | -- | 0 | 60 | -- |
| H090-1 | Nieuwbouw - Blok H | 55 | 70 | -- | 58 | 65 | -- | 0 | 60 | -- |
| H091-1 | Nieuwbouw - Blok H | 55 | 70 | -- | 59 | 65 | -- | 0 | 60 | -- |
| H092-1 | Nieuwbouw - Blok H | 54 | 70 | -- | 58 | 65 | -- | 0 | 60 | -- |
| H089-1 | Nieuwbouw - Blok H | 53 | 70 | -- | 56 | 65 | -- | 0 | 60 | -- |

Uit de rekenresultaten volgt dat wordt voldaan aan de maximale geluidniveaus (stap 2) op de gevels van de geplande nieuwbouw.

## 5.6 Atletiekaccommodatie Attila

### 5.6.1 Langtijdgemiddeld beoordelingsniveau

Tabel 5.18 geeft een samenvatting van de berekende langtijdgemiddeld beoordelingsniveaus ($L_{Ar,LT}$) voor de dag-, avond- en de nachtperiode. De rekenresultaten zijn getoetst aan de normstelling van de VNG-publicatie. Bijlage IV-18 geeft een uitgebreid overzicht van de rekenresultaten in alle rekenpunten.

Tabel 5.18: Overzicht rekenresultaten langtijdgemiddeld beoordelingsniveau

| **Beoordelingspunt** | | **Langtijdgemiddeld beoordelingsniveau in dB(A)** | | | | | | | | |
|---|---|---|---|---|---|---|---|---|---|---|
| **Nr.** | **Omschrijving** | **Dagperiode (07.00-19.00 uur)** | | | **Avondperiode (19.00-23.00 uur)** | | | **Nachtperiode (23.00-07.00 uur)** | | |
| | | **B** | **N** | **Δ** | **B** | **N** | **Δ** | **B** | **N** | **Δ** |
| N012 | Nieuwbouw gestapeld-Blok N | 26 | 50 | -- | 39 | 45 | -- | 0 | 40 | -- |
| D073-1 | Nieuwbouw - blok D | 24 | 50 | -- | 39 | 45 | -- | 0 | 40 | -- |
| D074-1 | Nieuwbouw - blok D | 22 | 50 | -- | 40 | 45 | -- | 0 | 40 | -- |
| D076-1 | Nieuwbouw - blok D | 22 | 50 | -- | 40 | 45 | -- | 0 | 40 | -- |
| D077-1 | Nieuwbouw - blok D | 21 | 50 | -- | 39 | 45 | -- | 0 | 40 | -- |
| H096-1 | Nieuwbouw - Blok H | 26 | 50 | -- | 38 | 45 | -- | 0 | 40 | -- |

Uit de rekenresultaten volgt dat er geen sprake is van een overschrijding van het langtijdgemiddeld beoordelingsniveau (stap 2) op de gevels van de geplande nieuwbouw.

### 5.6.2 Maximaal geluidniveau

Tabel 5.19 geeft een samenvatting van het berekende maximaal geluidniveau ($L_{Amax}$) voor de dag-, avond- en de nachtperiode. De rekenresultaten zijn getoetst aan de normstelling van de VNG-publicatie. Bijlage IV-19 geeft een uitgebreid overzicht van de rekenresultaten in alle rekenpunten.

Tabel 5.19: Overzicht rekenresultaten langtijdgemiddeld beoordelingsniveau

| **Beoordelingspunt** | | **Maximaal geluidniveau in dB(A)** | | | | | | | | |
|---|---|---|---|---|---|---|---|---|---|---|
| **Nr.** | **Omschrijving** | **Dagperiode (07.00-19.00 uur)** | | | **Avondperiode (19.00-23.00 uur)** | | | **Nachtperiode (23.00-07.00 uur)** | | |
| | | **B** | **N** | **Δ** | **B** | **N** | **Δ** | **B** | **N** | **Δ** |
| N012 | Nieuwbouw gestapeld-Blok N | 60 | 70 | -- | 65 | 65 | -- | 0 | 60 | -- |
| D073-1 | Nieuwbouw - blok D | 55 | 70 | -- | 62 | 65 | -- | 0 | 60 | -- |
| D074-1 | Nieuwbouw - blok D | 52 | 70 | -- | 60 | 65 | -- | 0 | 60 | -- |
| D076-1 | Nieuwbouw - blok D | 49 | 70 | -- | 54 | 65 | -- | 0 | 60 | -- |
| D077-1 | Nieuwbouw - blok D | 47 | 70 | -- | 52 | 65 | -- | 0 | 60 | -- |

| Beoordelingspunt | | Maximaal geluidniveau in dB(A) | | | | | | | | |
|---|---|---|---|---|---|---|---|---|---|---|
| Nr. | Omschrijving | Dagperiode (07.00-19.00 uur) | | | Avondperiode (19.00-23.00 uur) | | | Nachtperiode (23.00-07.00 uur) | | |
| | | B | N | Δ | B | N | Δ | B | N | Δ |
| H096-1 | Nieuwbouw - Blok H | 62 | 70 | -- | 65 | 65 | -- | 0 | 60 | -- |
| N012 | Nieuwbouw gestapeld-Blok N | 60 | 70 | -- | 65 | 65 | -- | 0 | 60 | -- |

Uit de rekenresultaten volgt dat er geen sprake is van een overschrijding van de maximale geluidniveaus (stap 2) op de gevels van de geplande nieuwbouw. In figuur 5.6 is een overzicht van het rekenmodel ter plaatse van de Atletiekaccommodatie Attila opgenomen.

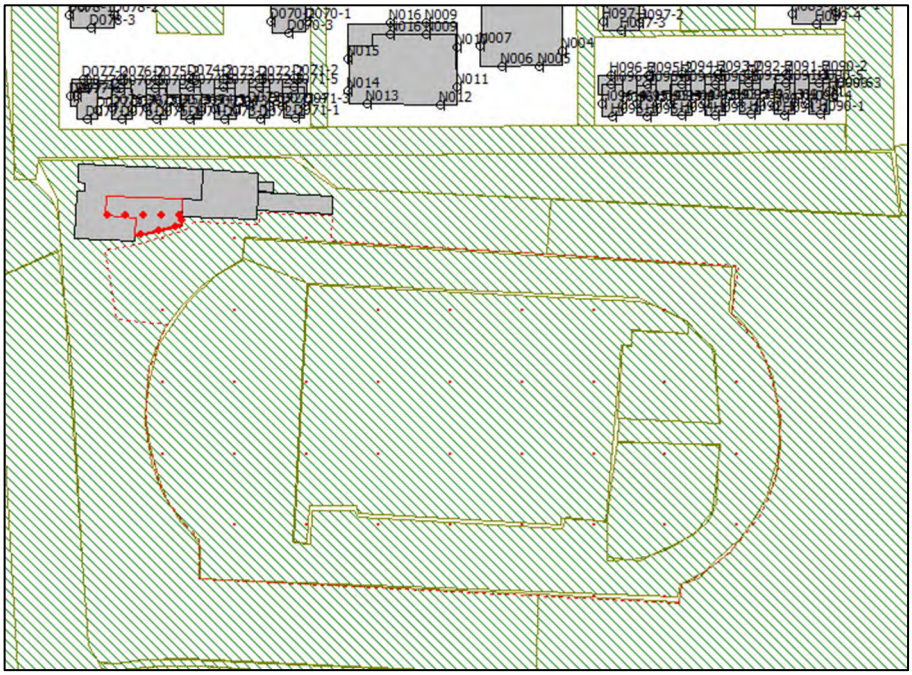

Figuur 5.6: Overzicht rekenmodel ter hoogte van Atletiekaccommodatie Attila

### 5.6.3 Incidentele bedrijfssituatie

Tabel 5.20 geeft een samenvatting van de hoogst berekende langtijdgemiddeld beoordelingsniveaus ($L_{Ar,LT}$) voor de incidentele bedrijfssituatie weer. Het maximale geluidniveau gedurende de incidentele bedrijfssituatie is overeenkomstig met het maximale geluidniveau gedurende de representatieve bedrijfssituatie.

Tabel 5.20: Overzicht rekenresultaten langtijdgemiddeld beoordelingsniveau

| Beoordelingspunt | | Langtijdgemiddeld beoordelingsniveau in dB(A) | | | | | | | | |
|---|---|---|---|---|---|---|---|---|---|---|
| Nr. | Omschrijving | Dagperiode (07.00-19.00 uur) | | | Avondperiode (19.00-23.00 uur) | | | Nachtperiode (23.00-07.00 uur) | | |
| | | B | N | Δ | B | N | Δ | B | N | Δ |
| N012 | Nieuwbouw gestapeld-Blok N | 40 | -- | -- | 45 | -- | -- | 0 | -- | -- |
| D073-1 | Nieuwbouw - blok D | 34 | -- | -- | 43 | -- | -- | 0 | -- | -- |

| Beoordelingspunt | | Langtijdgemiddeld beoordelingsniveau in dB(A) | | | | | | | | |
|---|---|---|---|---|---|---|---|---|---|---|
| Nr. | Omschrijving | Dagperiode (07.00-19.00 uur) | | | Avondperiode (19.00-23.00 uur) | | | Nachtperiode (23.00-07.00 uur) | | |
| | | B | N | Δ | B | N | Δ | B | N | Δ |
| D074-1 | Nieuwbouw - blok D | 31 | -- | -- | 43 | -- | -- | 0 | -- | -- |
| D076-1 | Nieuwbouw - blok D | 31 | -- | -- | 43 | -- | -- | 0 | -- | -- |
| D077-1 | Nieuwbouw - blok D | 30 | -- | -- | 42 | -- | -- | 0 | -- | -- |
| H096-1 | Nieuwbouw - Blok H | 39 | -- | -- | 44 | -- | -- | 0 | -- | -- |
| N012 | Nieuwbouw gestapeld-Blok N | 40 | -- | -- | 45 | -- | -- | 0 | -- | -- |

# 6 Maatregelen

Uit de rekenresultaten volgt een overschrijding van stap 2 (en 3) van de VNG-publicatie door een aantal van de omliggende bedrijven/accommodaties. Hieronder vallen het Willem II stadion, het IJssportcentrum Tilburg en de Ireen Wüst ijsbaan. In dit hoofdstuk worden geluidreducerende maatregelen aangedragen zodat wel aan stap 2 kan worden voldaan. Wanneer er geen realistische maatregelen zijn om te voldoen aan stap 2 worden maatregelen aangedragen waarmee in ieder geval kan worden voldaan aan stap 3 van de VNG-publicatie.

Bronmaatregelen worden vooralsnog buiten beschouwing gelaten. Deze maatregelen vereisen namelijk een fysieke of bedrijfsmatige aanpassing van de bedrijven/accommodaties zelf. Daarnaast zijn geluidschermen buiten beschouwing gebleven. De overschrijdingen vinden namelijk in de avond- en/of nachtperiode plaats. De geluidschermen moeten hierdoor een aanzienlijke hoogte hebben, omdat de hoogte van de immissiepunten in de bijbehorende periode op 4,5/7,5 meter hoog ligt. Door stedenbouwkundige en financiële redenen zijn geluidschermen hierdoor niet realistisch.

## 6.1 Willem II stadion

### 6.1.1 Toetsing milieuvergunning,

Uit de rekenresultaten volgt dat ter plaatse van alle geluidgevoelige gevels voldaan kan worden aan de geluidgrenswaarden uit de milieuvergunning van Willem II. Er zijn geen maatregelen noodzakelijk.

### 6.1.2 Toetsing VNG-publicatie

Conform de VNG-publicatie wordt er op andere rekenhoogte getoetst. Daarnaast worden een aantal geluidsaspecten wel beschouwd, waaronder stemgeluid van personen op een onverwarmd en onoverdekt terrein en maximale geluidniveaus van bij verrichten in de open lucht van sportactiviteiten. Als gevolg van deze andere geluidaspecten en rekenhoogte wordt een overschrijding van de richtwaardes uit de VNG-publicatie berekend.

Gedurende wedstrijden die geheel in de avondperiode gespeeld worden (dus na 19.00 uur), wordt een overschrijding van 2 dB(A) berekend voor zowel het langtijdgemiddeld beoordelingsniveau als het maximale geluidniveau. Dit geldt alleen voor de derde bouwlaag en hoger, dus vanaf 7,5 meter. Tijdens de voetbaltrainingen wordt uitsluitend een overschrijding van het maximaal geluidniveau berekend, van ten hoogste 4 dB(A).

**Voetbalwedstrijden**
Tijdens de voetbalwedstrijden wordt een overschrijding berekend van het langtijdgemiddeld beoordelingsniveau en het maximaal geluidniveau vanwege de omroepinstallatie. Hierbij gelden de volgende overwegingen:
- De overschrijding vindt alleen plaats (vanaf) de derde bouwlaag.
- Aan de vigerende vergunning van Willem II wordt wel voldaan.
- De overschrijding is minimaal, een verschil van 2 dB(A) is niet of nauwelijks hoorbaar.
- Er zijn jaarlijks slechts 17 eredivisie (competitie) thuiswedstrijden, waarvan een deel voor 19.00 uur begint.

- De vergunde situatie, die ten grondslag ligt aan de berekeningen, resulteert in een hogere geluidimmissie bij de woningen dan de huidige situatie.

**Voetbaltrainingen**
Tijdens de voetbaltrainingen wordt een overschrijding van het maximaal geluidniveau berekend in de avondperiode van ten hoogste 4 dB(A) ten gevolge van het scheidsrechtersfluitje, en ten hoogste 3 dB(A) ten gevolge van schreeuwen. In de dagperiode wordt te allen tijde voldaan aan de richtwaardes uit de VNG-publicatie. Hierbij gelden de volgende overwegingen:
- De overschrijding wordt veroorzaakt door het gebruik van het scheidsrechtersfluitje, hetgeen slechts incidenteel gebruikt wordt of bij kleinere trainingsgroepen helemaal niet.
- De overschrijding vindt alleen plaats wanneer het fluiten of het schreeuwen van de speler in de nabijheid van de woningen gebeurt.
- Zowel het bronvermogen van het fluitje als van het schreeuwen betreft een worst-case benadering (wedstrijdfluitje en zeer hard schreeuwen).
- Lang niet iedere avond wordt er getraind.
- Als er getraind wordt zal dit slechts een gedeelte van de avondperiode zijn en niet tot 23.00 uur.
- In de beoordeling op grond van het Activiteitenbesluit worden de beide bronnen standaard buiten beschouwing gelaten.

Geconcludeerd wordt dat, ondanks de overschrijding, er sprake is van een goede ruimtelijke ordening.

### 6.2 IJssportcentrum Tilburg

Op de gevels van de woningen ten westen van de inrichting ontstaat een overschrijding van het langtijdgemiddeld beoordelingsniveau in de avond- en nachtperiode. In tabel 6.1 is een overzicht van de bronbijdrage weergegeven. Hieruit volgt dat de koeltoren + compressoren voor de hoogste bijdrage zorgen. Bronmaatregelen (zoals het omkasten van de compressoren) zou mogelijk de overschrijding weg kunnen nemen.  Maar dergelijke maatregelen worden vooralsnog buiten beschouwing gelaten.

Tabel 6.1: Overzicht bronbijdrage langtijdgemiddeld beoordelingsniveau

| Naam | Omschrijving | Hoogte | Dag | Avond | Nacht | Etmaal |
|---|---|---|---|---|---|---|
| I166-2_C | Nieuwbouw - Blok I | 7,50 | 47 | 47 | 47 | 57 |
| IJ - P10 | koeltoren + compressoren | 1,50 | 47 | 47 | 47 | 57 |
| IJ - P11 | rooster installatieruimte | 1,00 | 29 | 29 | 29 | 39 |
| IJ - P01 | condensor installatieruimte | 0,50 | 24 | 24 | 24 | 34 |
| IJ - P12 | LBK IJssportcentrum | 1,00 | 19 | 19 | 19 | 29 |
| IJ - P08 | rooster deur installatieruimte boven | 1,60 | 6 | 6 | 6 | 16 |
| IJ - P06 | rooster deur installatieruimte boven | 1,60 | 6 | 6 | 6 | 16 |
| IJ - P04 | rooster deur installatieruimte boven | 1,60 | 6 | 6 | 6 | 16 |
| IJ - P02 | rooster deur installatieruimte boven | 1,60 | 6 | 6 | 6 | 16 |
| IJ - P07 | rooster deur installatieruimte onder | 0,80 | 1 | 1 | 1 | 11 |
| IJ - P09 | rooster deur installatieruimte onder | 0,80 | 1 | 1 | 1 | 11 |
| IJ - P03 | rooster deur installatieruimte onder | 0,80 | 0 | 0 | 0 | 10 |
| IJ - P05 | rooster deur installatieruimte onder | 0,80 | 0 | 0 | 0 | 10 |
| IJ - P13 | Airco | 1,50 | -1 | -1 | -1 | 9 |
| IJ - D01 | Dak IJssportcentrum | 0,10 | 25 | -- | -- | 25 |
| IJ - M01 | Bestelbus | 0,75 | 19 | -- | -- | 19 |
| IJ - M02 | personenauto | 0,75 | 16 | 16 | -- | 21 |
| IJ - M03 | afvalophaaldienst | 1,30 | 20 | -- | -- | 20 |
| IJ - M04 | ijs-egaliseermachine (elektrisch) | 1,30 | 19 | 24 | -- | 29 |
| IJ O01 | Personen buiten tijdens rust | 1,70 | 14 | -- | -- | 14 |

In figuur 6.1 is aangegeven op welke immissiepunten een overschrijding wordt berekend van het langtijdgemiddeld beoordelingsniveau. Hierbij worden immissiepunten die voldoen aan stap 2 weergegeven in het groen, punten die niet voldoen aan stap 2 maar wel aan stap 3 in het geel, en de punten die niet voldoen aan stap 3 in het rood.

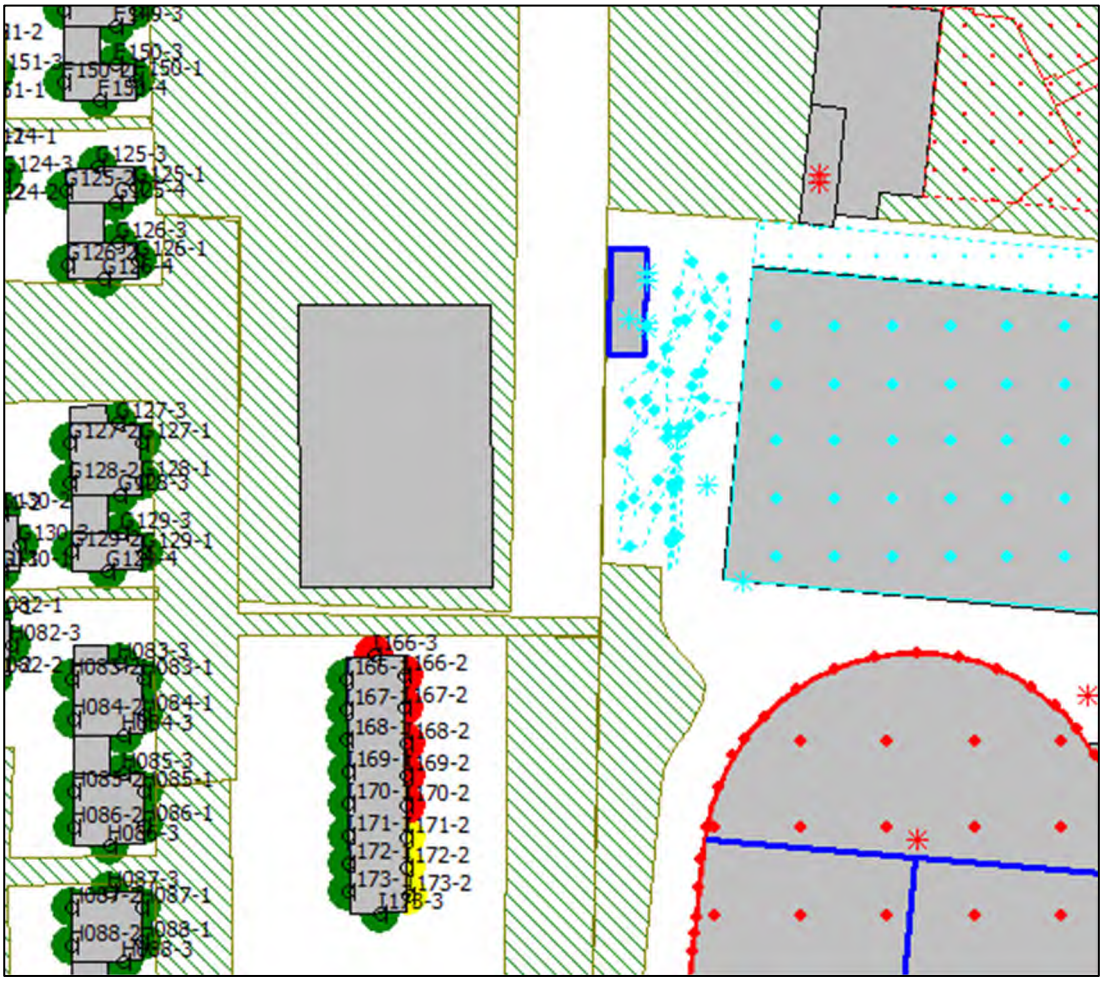

Figuur 6.1: Overzicht rekenmodel IJssportcentrum Tilburg m.b.t. overschrijdingen $L_{Ar,LT}$

Om aan stap 2 van de VNG-publicatie te voldoen is het noodzakelijk om geluidreducerende maatregelen te treffen voor de gevels op de eerste en tweede verdieping die in figuur 6.1 in het geel of rood zijn weergegeven. Voor deze gevels zijn de volgende maatregelen mogelijk:

- Gebouwgebonden geluidschermen.
- Dove gevels.
- Geen geluidgevoelige ruimtes direct achter deze gevels realiseren.
- Ook bronmaatregelen of overdrachtsmaatregelen buiten de te ontwikkelen gronden kunnen doelmatig zijn, maar worden vooralsnog buiten beschouwing gelaten. Deze kunnen in een later stadium alsnog onderzocht worden.

### 6.3 Ireen Wüst ijsbaan

Op de westelijk gelegen woningen ontstaat een overschrijding van de richtwaardes uit stap 2 voor het langtijdgemiddeld beoordelingsniveau gedurende de avondperiode. Deze overschrijding wordt hoofdzakelijk veroorzaakt door het geluid dat via de ventilatieroosters naar buiten komt.

In figuur 6.2 is weergegeven op welke gevels de richtwaardes van stap 2 uit de VNG-publicatie worden overschreden. Er is geen gevel waar stap 3 wordt overschreden. Hierdoor zijn maatregelen mogelijk niet noodzakelijk.

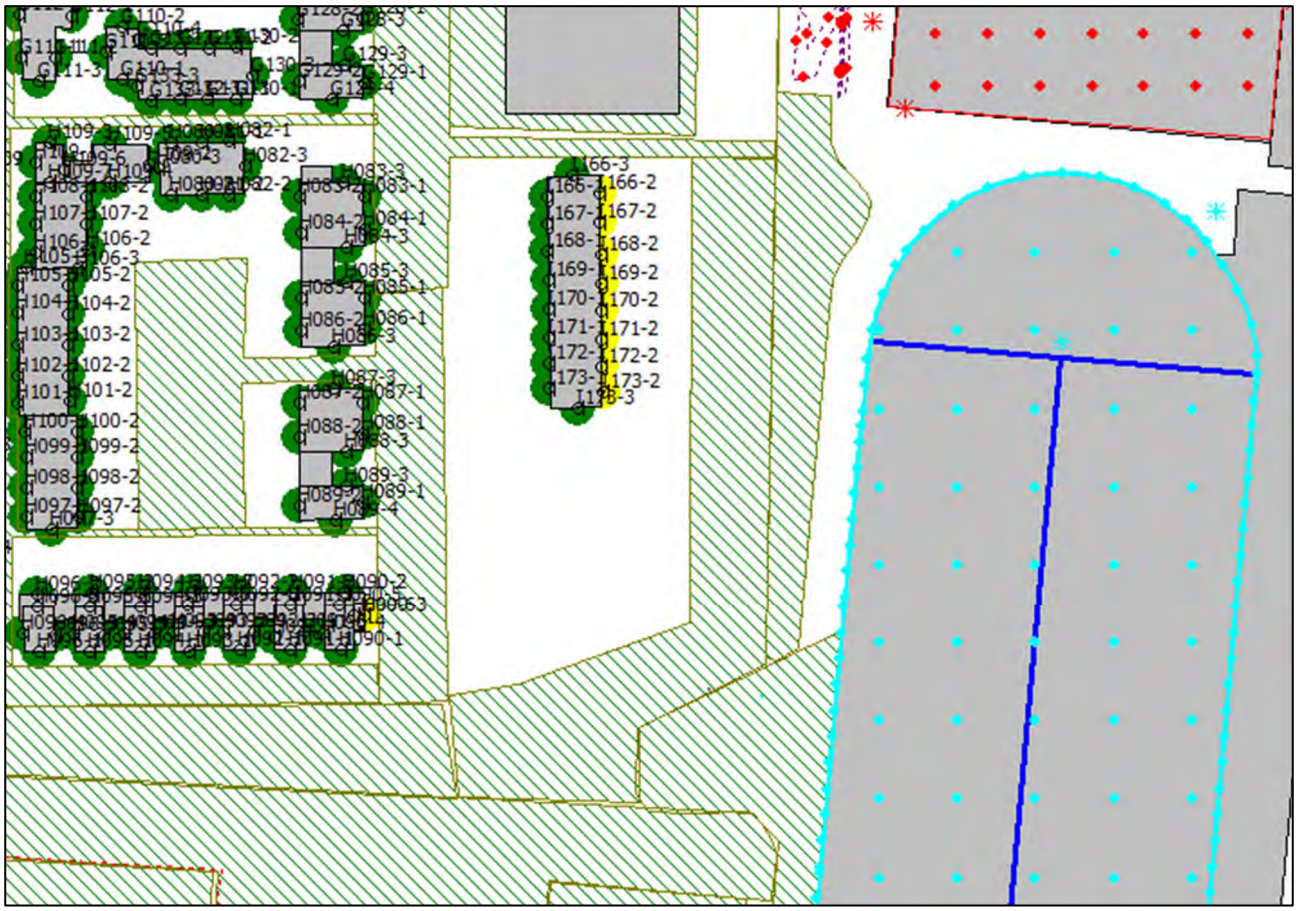

Figuur 6.2: Overzicht rekenmodel Ireen Wüst ijsbaan m.b.t. overschrijdingen $L_{Ar,LT}$

Om aan stap 2 van de VNG-publicatie te voldoen is het noodzakelijk om geluidreducerende maatregelen te treffen voor de gevels op de eerste en tweede verdieping die in figuur 6.2 in het geel zijn weergegeven. Voor deze gevels zijn een van de volgende maatregelen mogelijk:

- Gebouwgebonden geluidschermen.
- Dove gevels.
- Geen geluidgevoelige ruimtes direct achter deze gevels realiseren.
- Ook bronmaatregelen of overdrachtsmaatregelen buiten de te ontwikkelen gronden kunnen doelmatig zijn, maar worden vooralsnog buiten beschouwing gelaten. Deze kunnen in een later stadium alsnog onderzocht worden.

# 7 Conclusie en samenvatting

In opdracht van Consortium Stappegoor is door Cauberg Huygen B.V. een akoestische quickscan uitgevoerd naar de nieuwbouwlocatie Willem II-kazerne te Tilburg.

Met behulp van de richtwaarden uit de VNG-publicatie met betrekking tot Bedrijven en milieuzonering is de geluidbelasting op de geplande nieuwbouw inzichtelijk gemaakt en getoetst aan de bijbehorende richtwaardes uit de VNG-publicatie. Het gaat hierbij om de geluidbelasting ten gevolge van: het Willem II stadion, het recreatiebad Stappegoor, het IJssportcentrum Tilburg, de Ireen Wüst ijsbaan, de Tennis Club Stappegoor en de atletiekvereniging Attila.

Uit de rekenresultaten volgt dat de geluidbelasting op de geplande nieuwbouw niet zondermeer voldoet aan de richtwaarde van stap 2 uit de VNG-publicatie. Per inrichting is inzichtelijk gemaakt welke activiteiten / geluidbronnen (hoofdzakelijk) verantwoordelijk zijn voor deze overschrijding. In hoofdstuk 6 worden verschillende maatregelen beschreven die ervoor kunnen zorgen dat er sprake is van een goede ruimtelijke ordening.

Cauberg Huygen B.V.

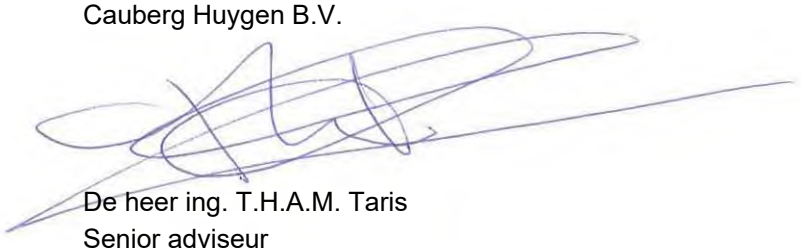

De heer ing. T.H.A.M. Taris
Senior adviseur

Figuur I-1 Overzicht rekenmodel objecten en rekenpunten
Figuur I-2 Overzicht rekenmodel LAr,LT
Figuur I-3 Overzicht rekenmodel LAmax
Figuur I-4 Overzicht rekenmodel LAr,LT - IBS
Figuur I-5 Overzicht rekenmodel LAmax - IBS

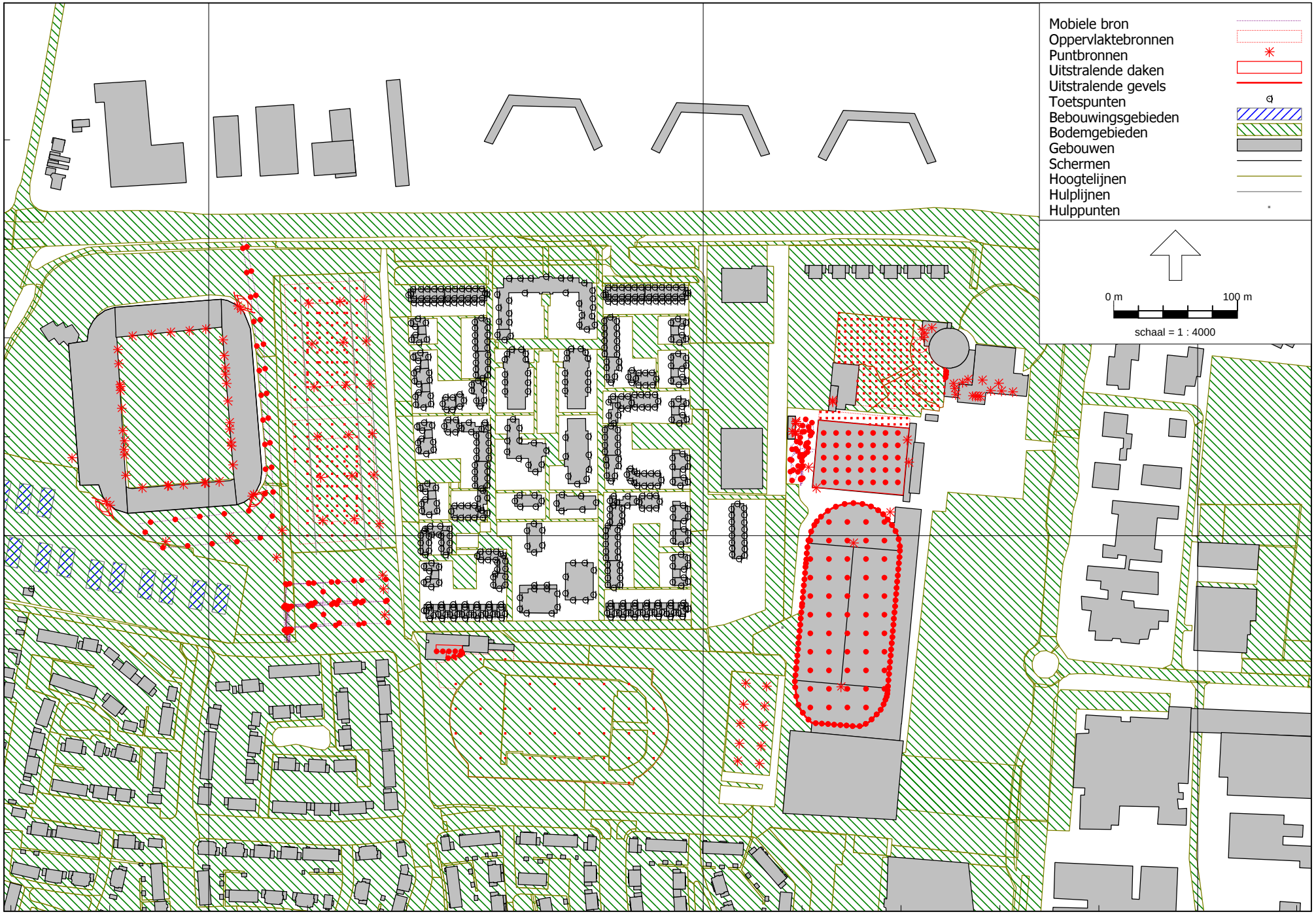


Figuur I-1 Overzicht rekenmodel

Cauberg-Huygen B.V.

Industrielawaai - IL, [Conform bestemmingsplan dec 21 - LArLT + WII LAmax - RO] , Geomilieu V2020.1 rev 2 Licentiehouder: Cauberg-Huygen B.V. - vestiging Eindhoven

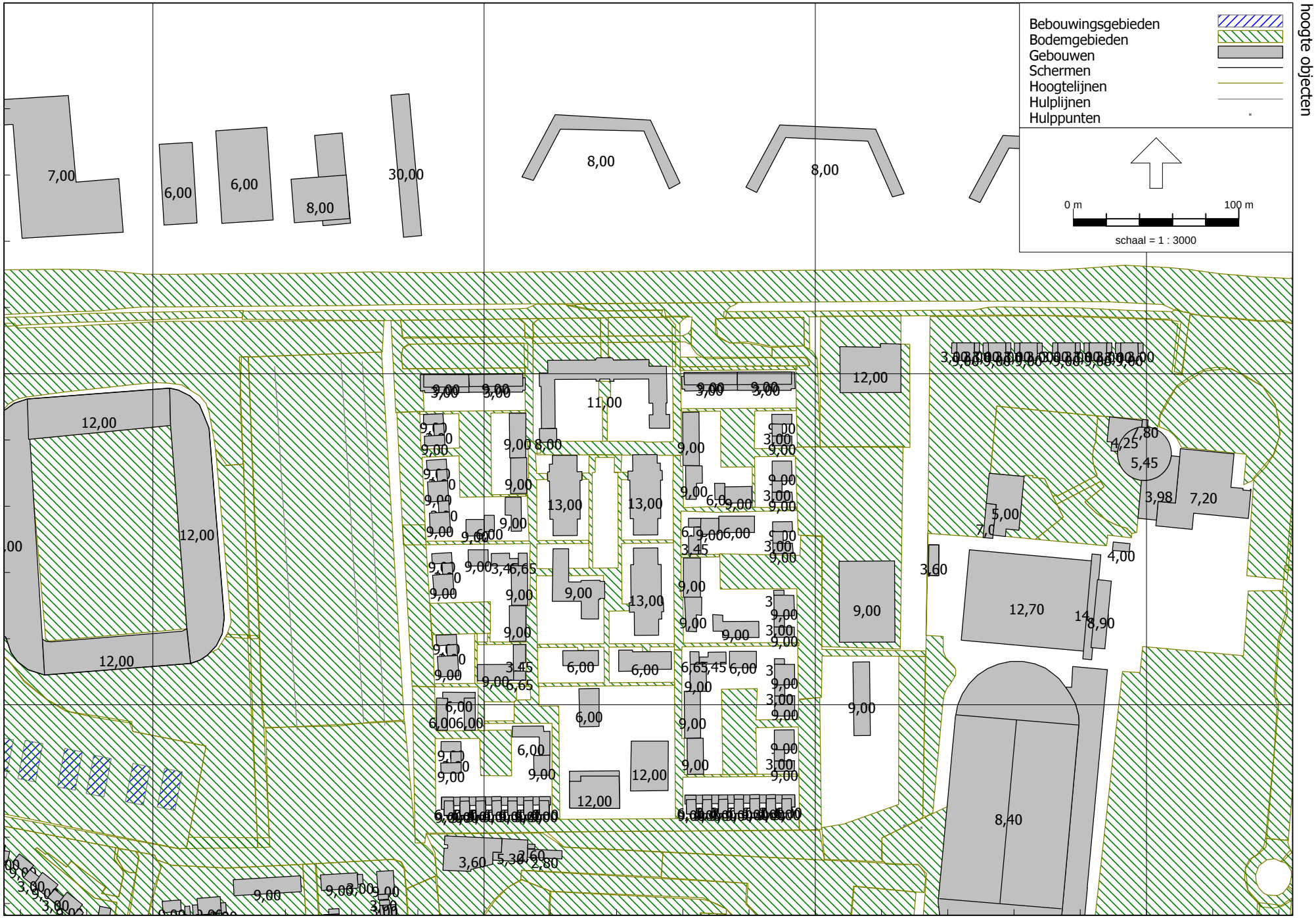


Figuur I-1 Overzicht rekenmodel hoogte objecten

Cauberg-Huygen B.V.

Industrielawaai - IL, [Conform bestemmingsplan dec 21 - LArLT + WII LAmax - RO] , Geomilieu V2020.1 rev 2 Licentiehouder: Cauberg-Huygen B.V. - vestiging Eindhoven

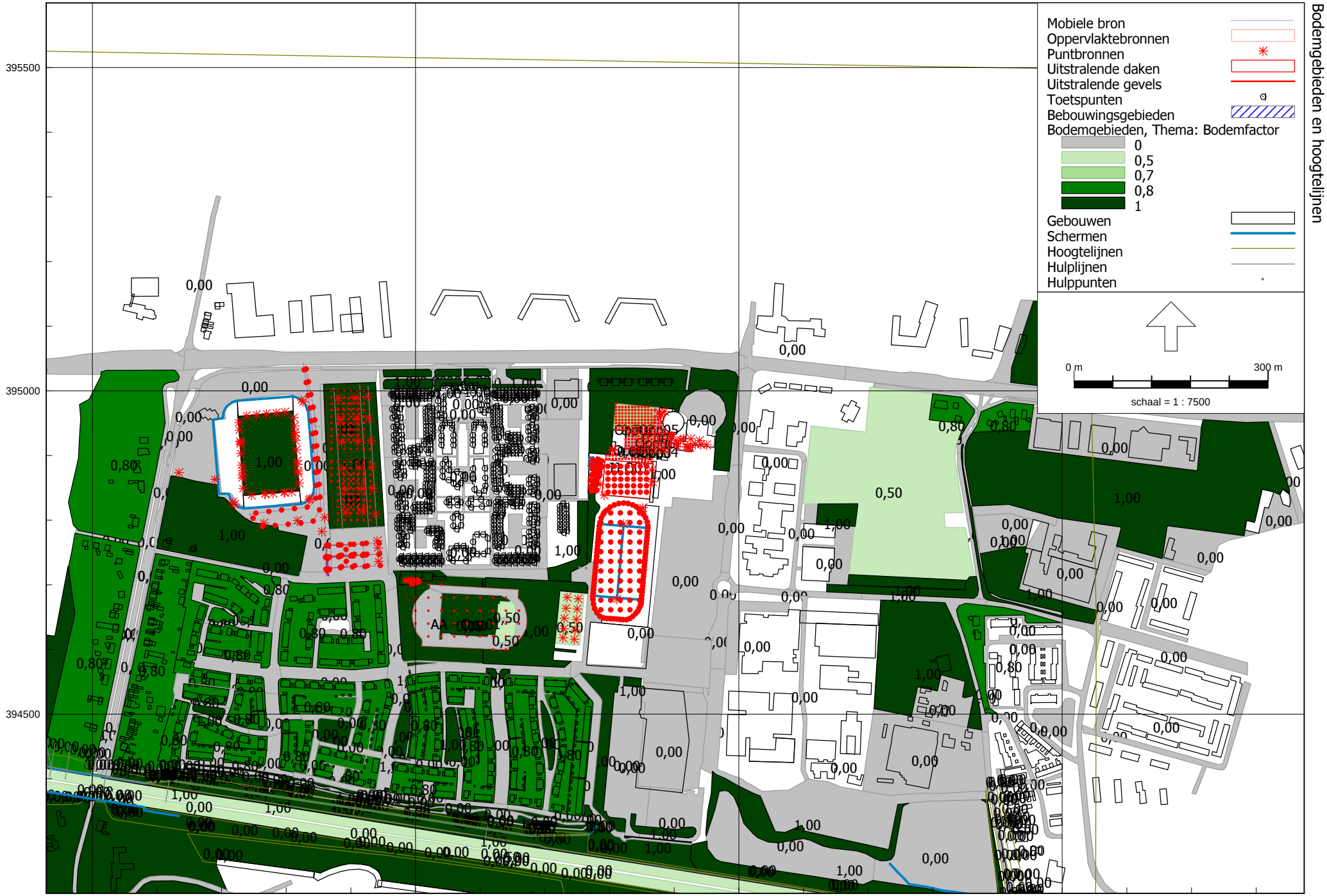


Figuur I-1 Overzicht rekenmodel
Bodemgebieden en hoogtelijnen

Cauberg-Huygen B.V.

Industrielawaai - IL, [Conform bestemmingsplan dec 21 - LArLT + WII LAmax - RO] , Geomilieu V2020.1 rev 2 Licentiehouder: Cauberg-Huygen B.V. - vestiging Eindhoven

Rekenpunten

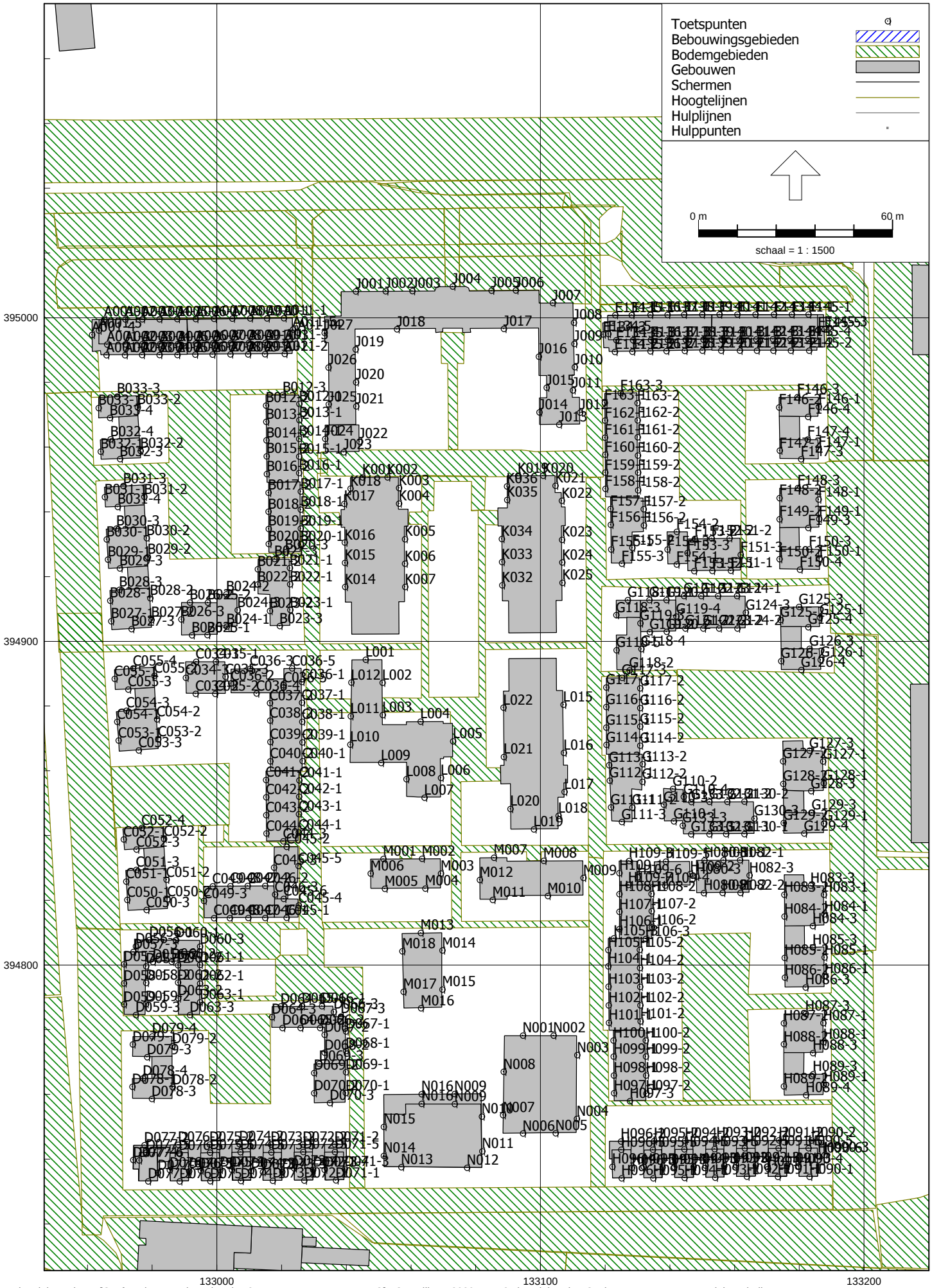

Rekenpunten

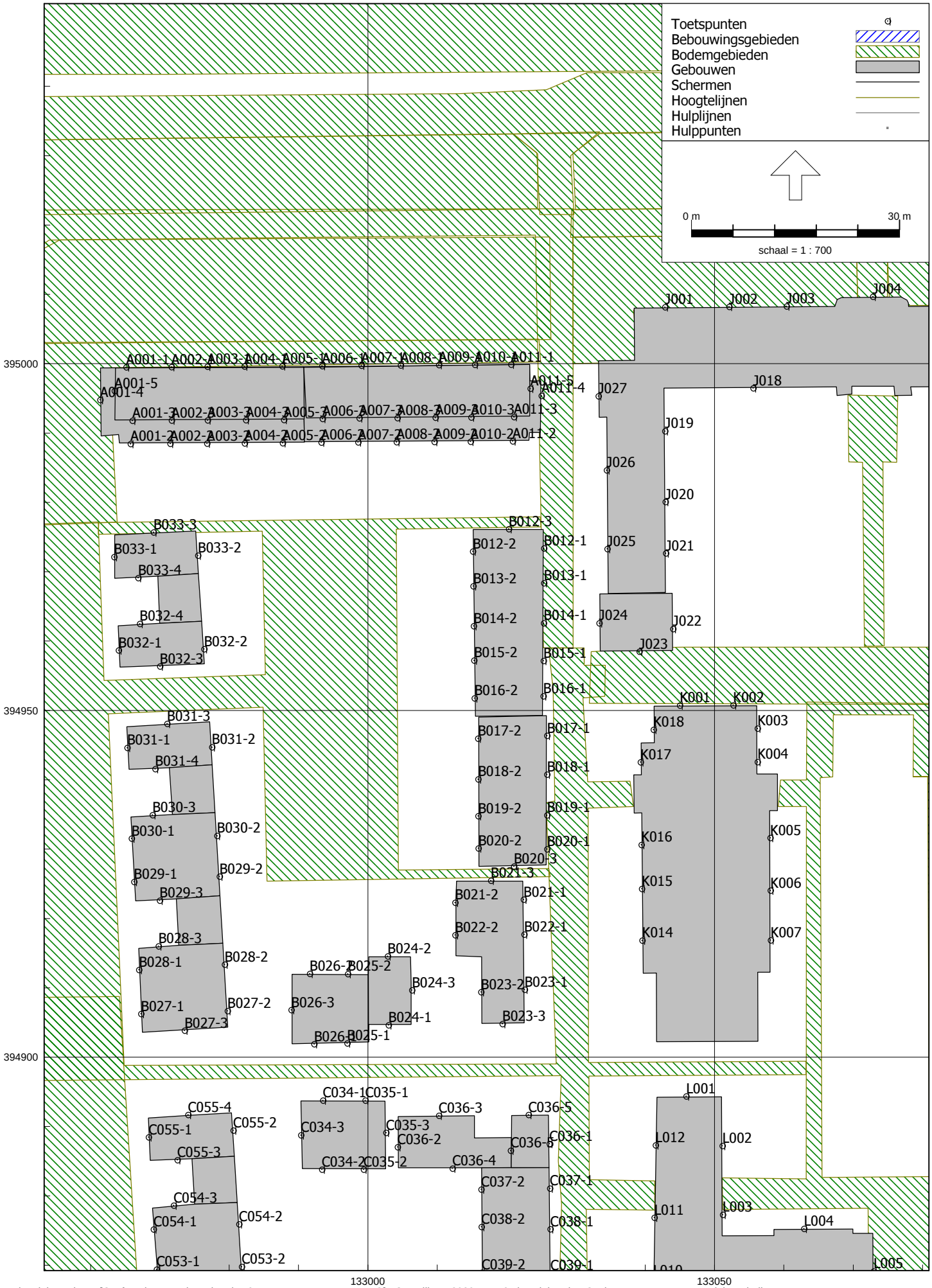

Rekenpunten

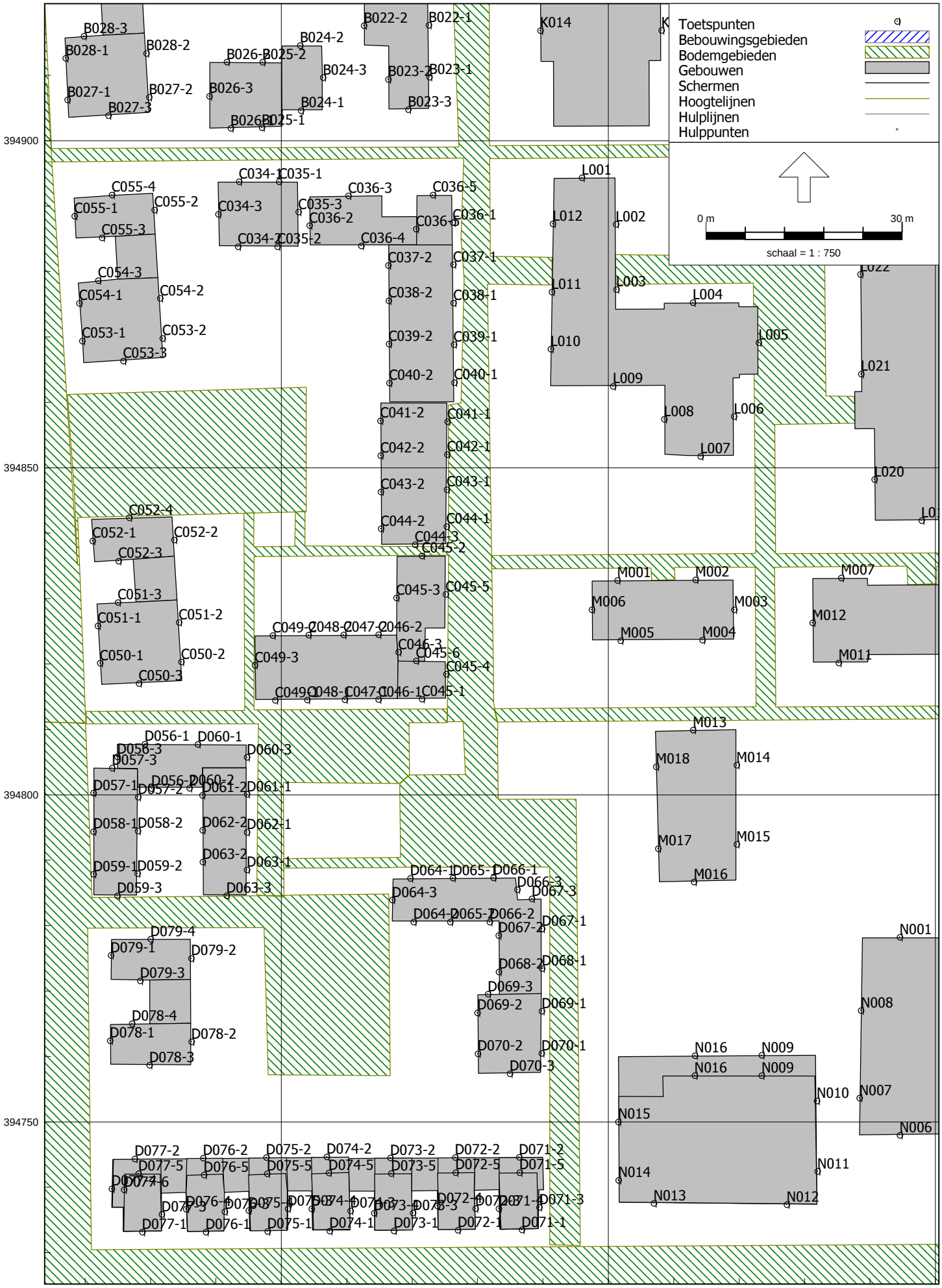

Rekenpunten

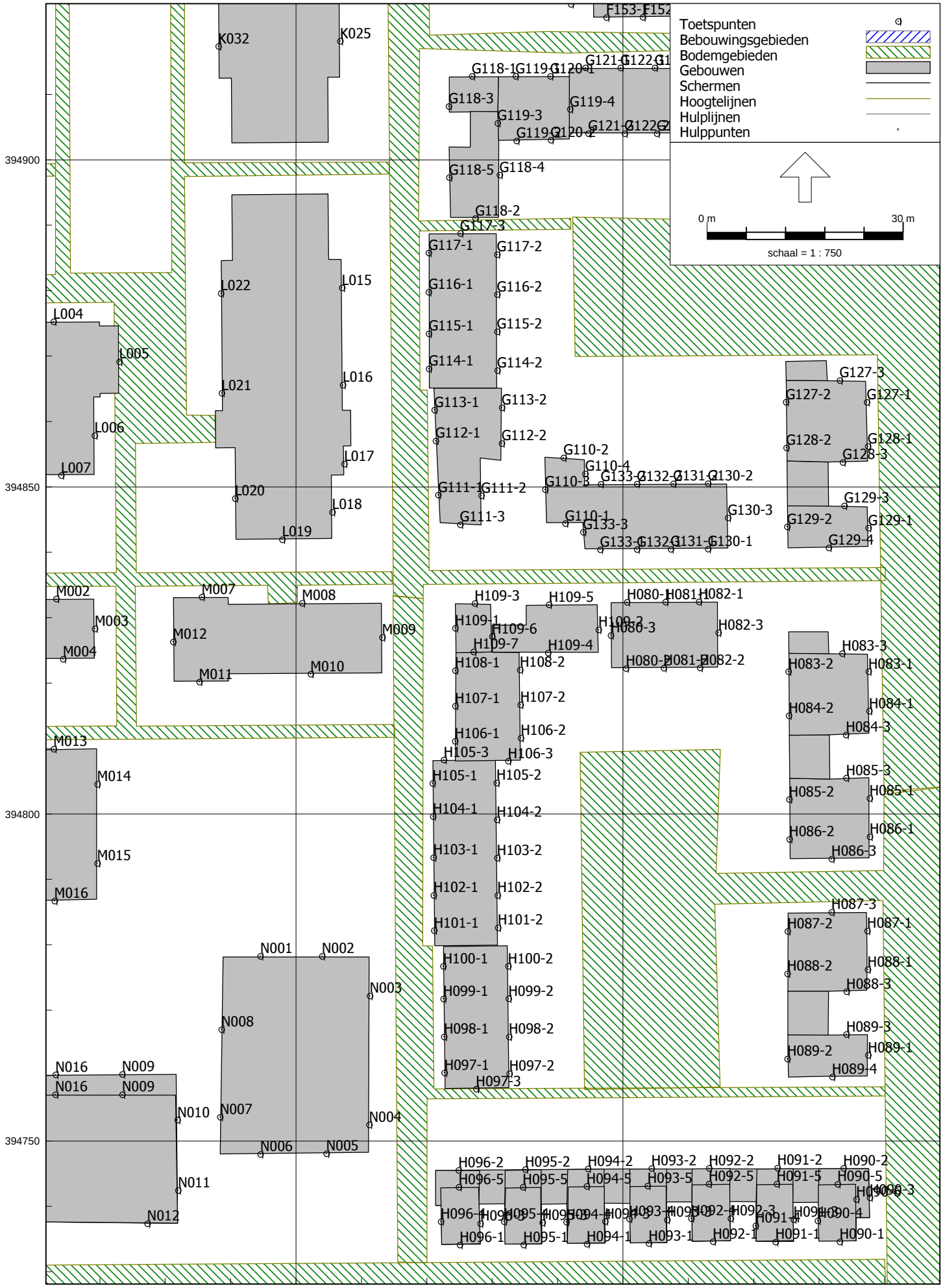

Rekenpunten

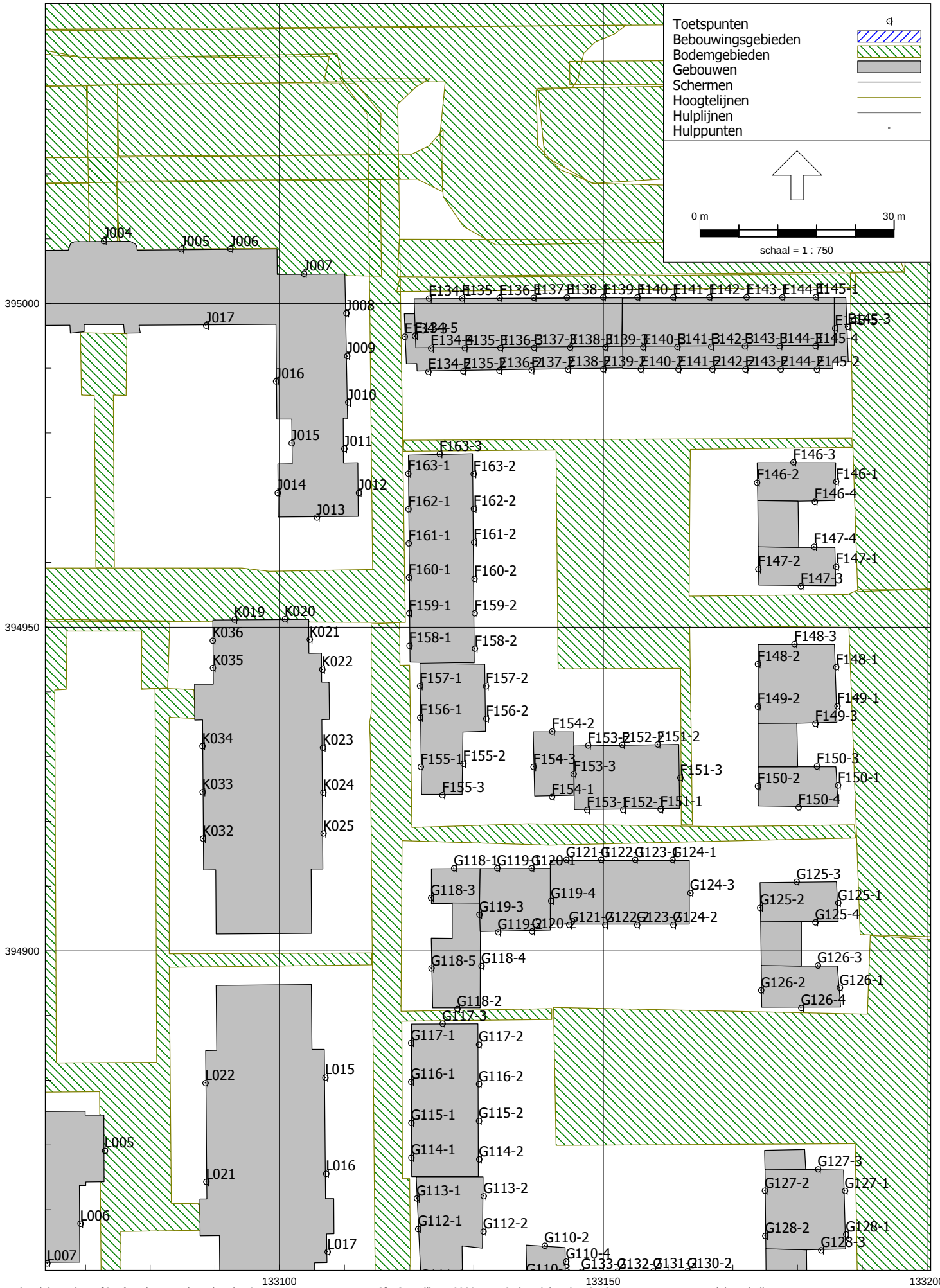

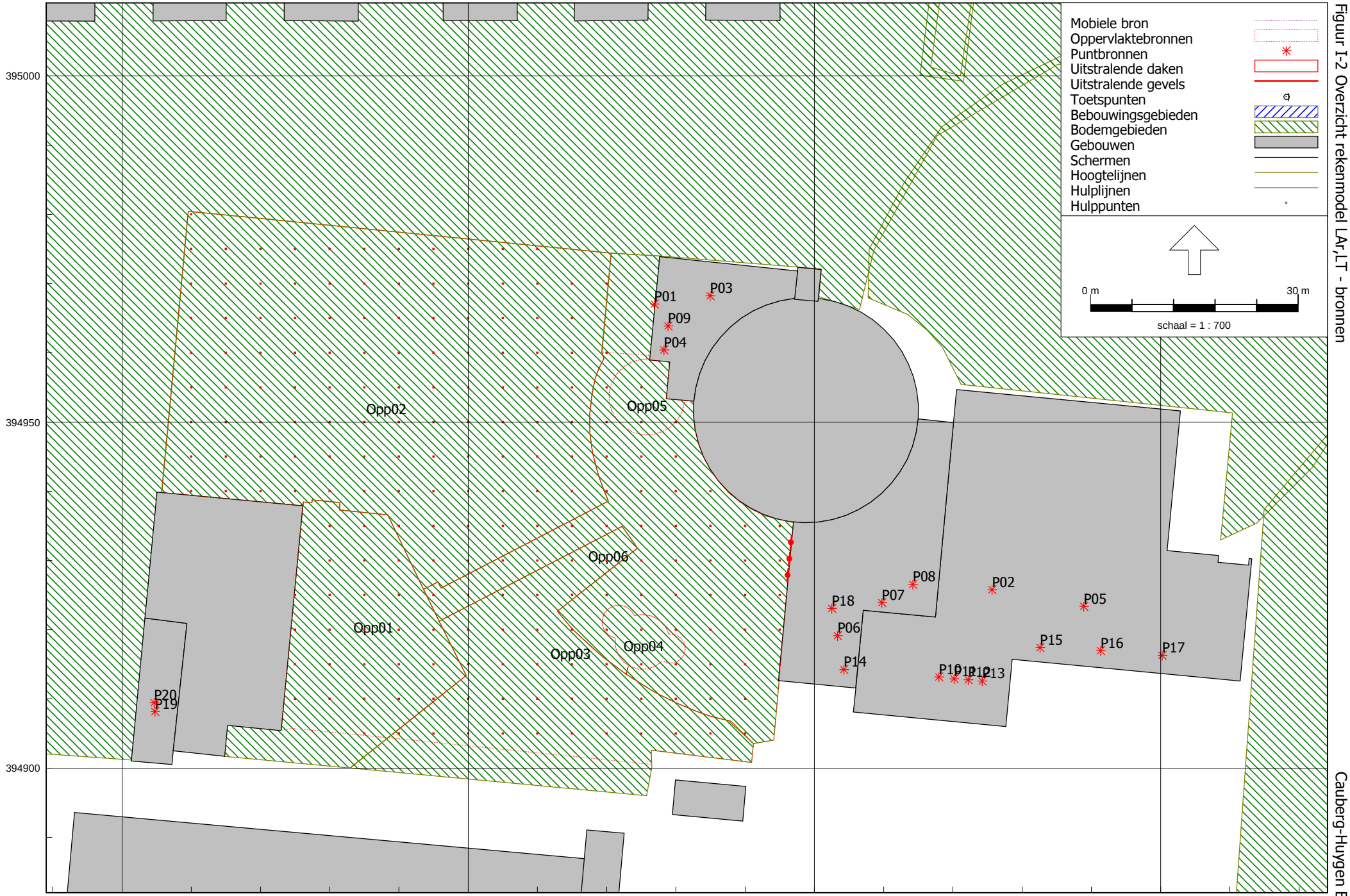


Figuur I-2 Overzicht rekenmodel LAr,LT - bronnen

Cauberg-Huygen B.V.

Industrielawaai - IL, [Conform bestemmingsplan dec 21 - LArLT + WII LAmax - RO] , Geomilieu V2020.1 rev 2 Licentiehouder: Cauberg-Huygen B.V. - vestiging Eindhoven

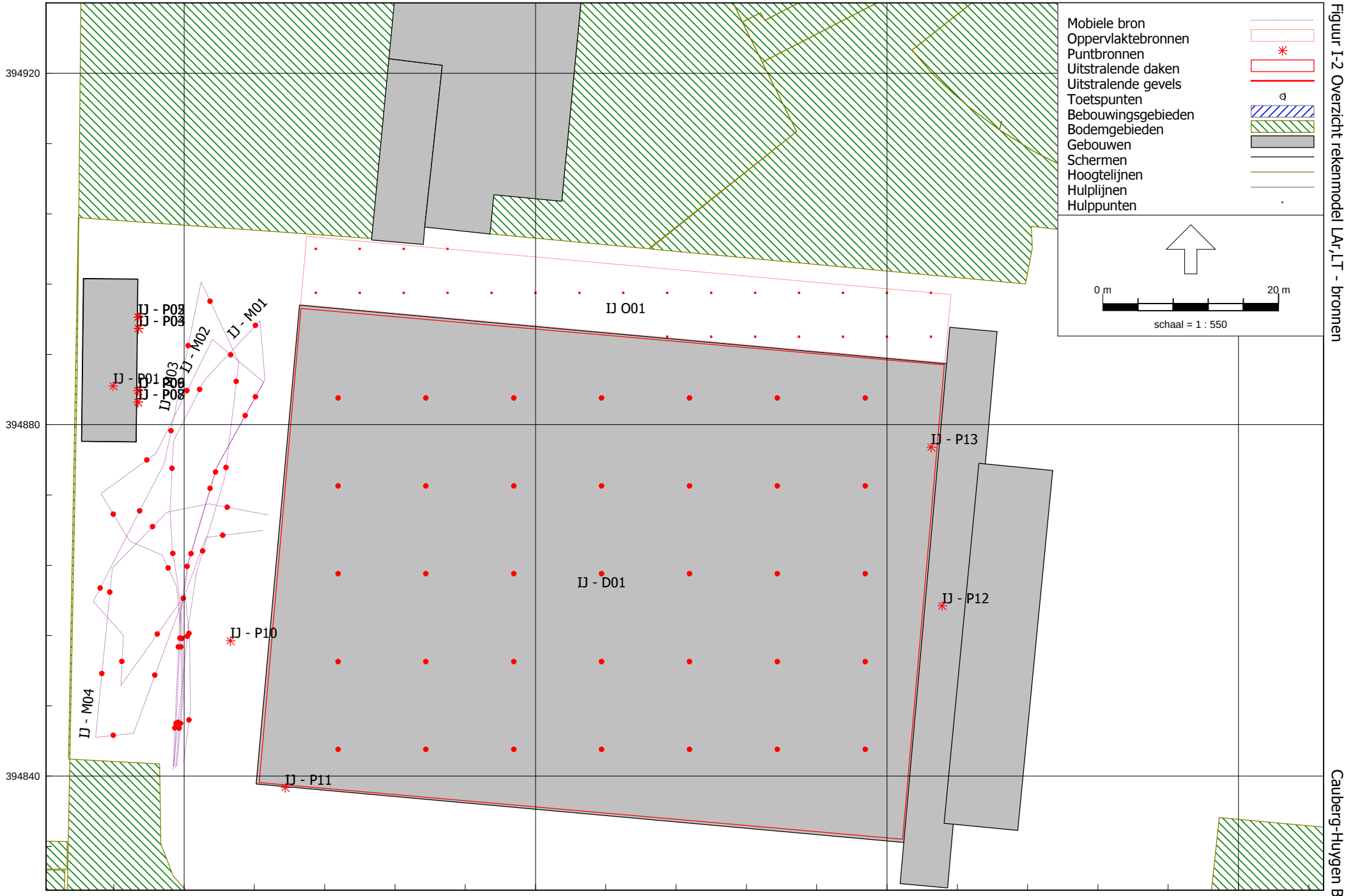


Figuur I-2 Overzicht rekenmodel LAr,LT - bronnen

Cauberg-Huygen B.V.

Industrielawaai - IL, [Conform bestemmingsplan dec 21 - LArLT + WII LAmax - RO] , Geomilieu V2020.1 rev 2 Licentiehouder: Cauberg-Huygen B.V. - vestiging Eindhoven

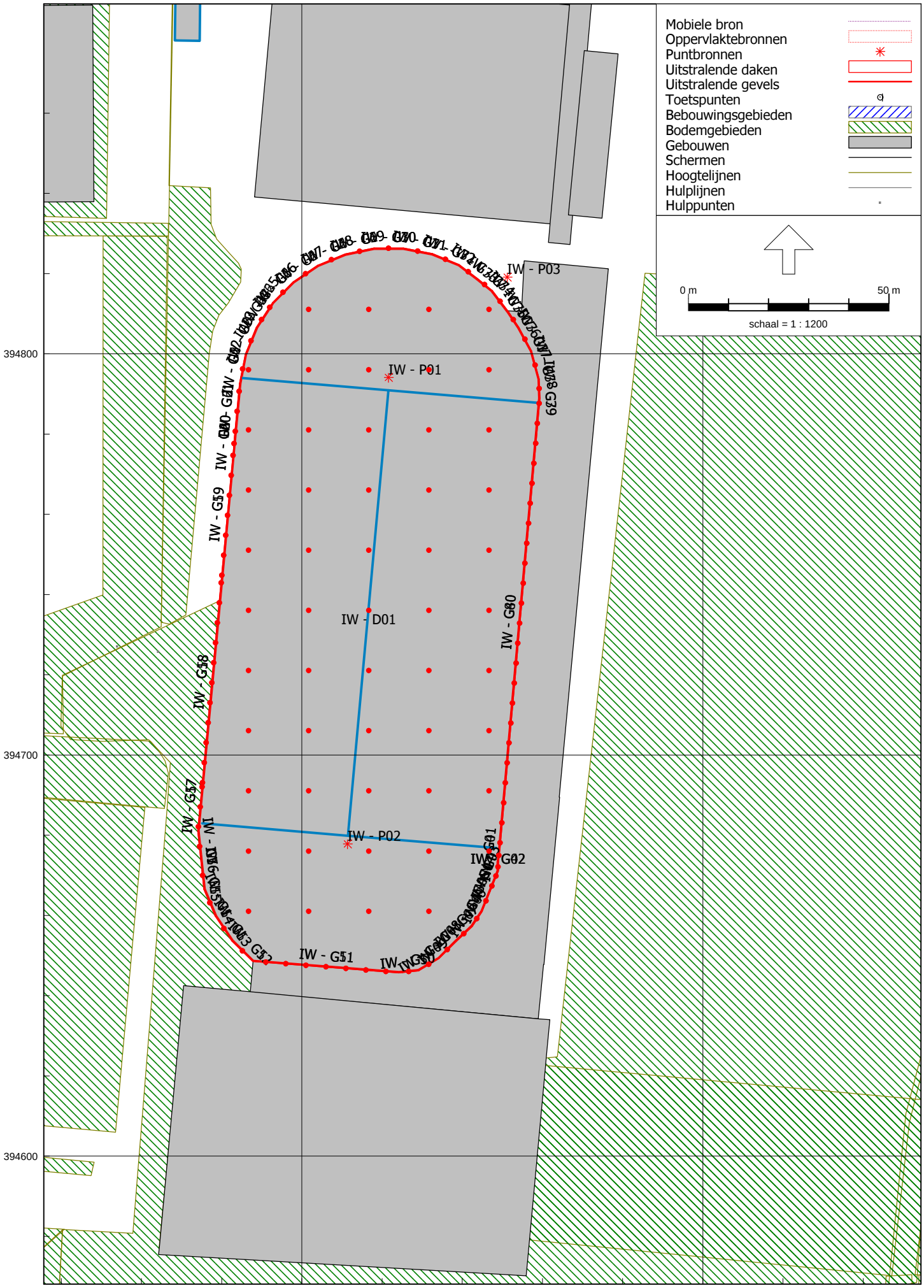
Mobiele bron
Oppervlaktebronnen
Puntbronnen
Uitstralende daken
Uitstralende gevels
Toetspunten
Bebouwingsgebieden
Bodemgebieden
Gebouwen
Schermen
Hoogtelijnen
Hulplijnen
Hulppunten
0 m
50 m
schaal = 1 : 1200
IW - P03
IW - P01
IW - P02
IW - D01
IW - G59
IW - G58
IW - G57
IW - G51
IW - G02
394800
394700
394600
133300
133400

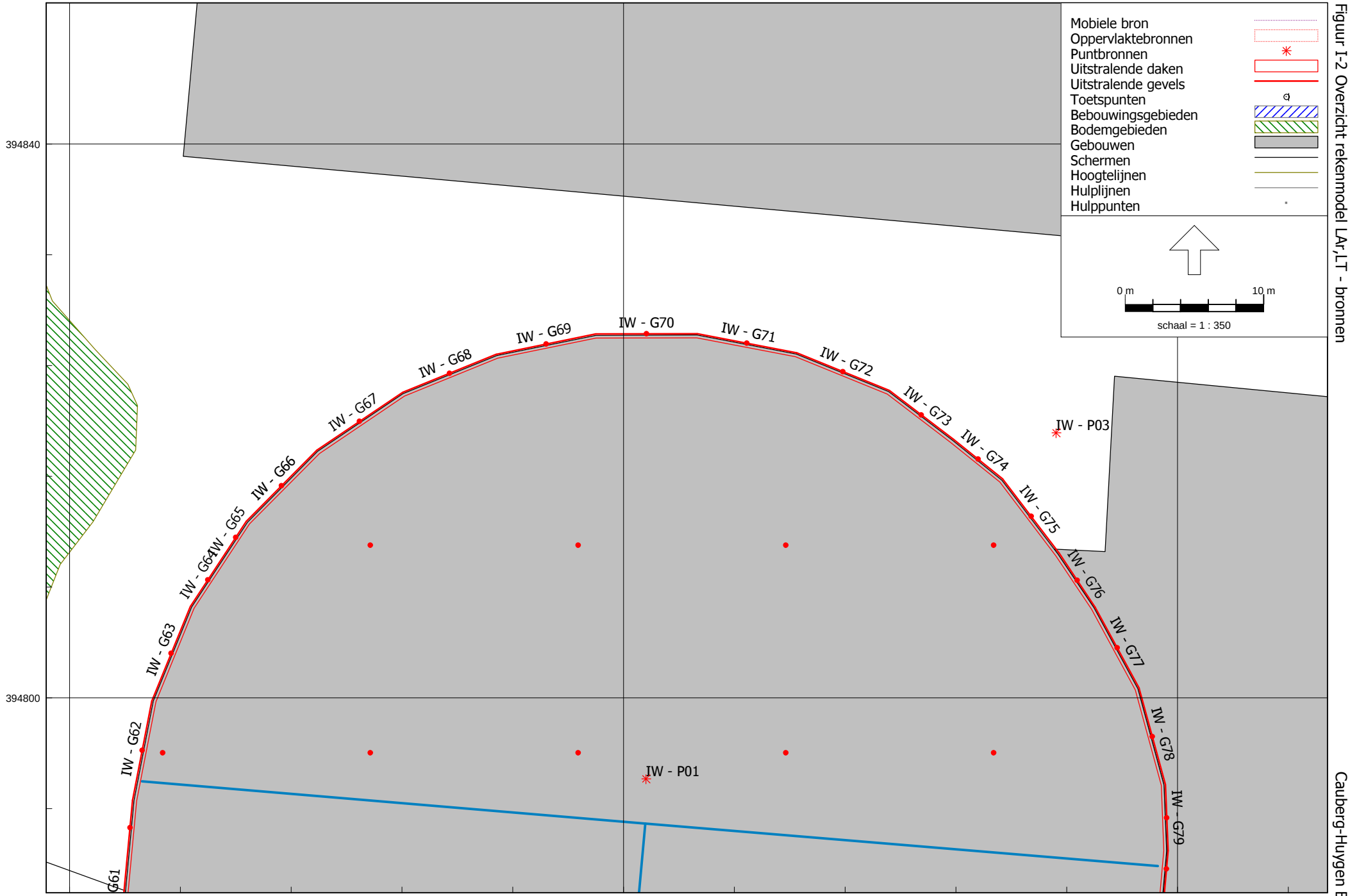


Figuur I-2 Overzicht rekenmodel LAr,LT - bronnen

Cauberg-Huygen B.V.

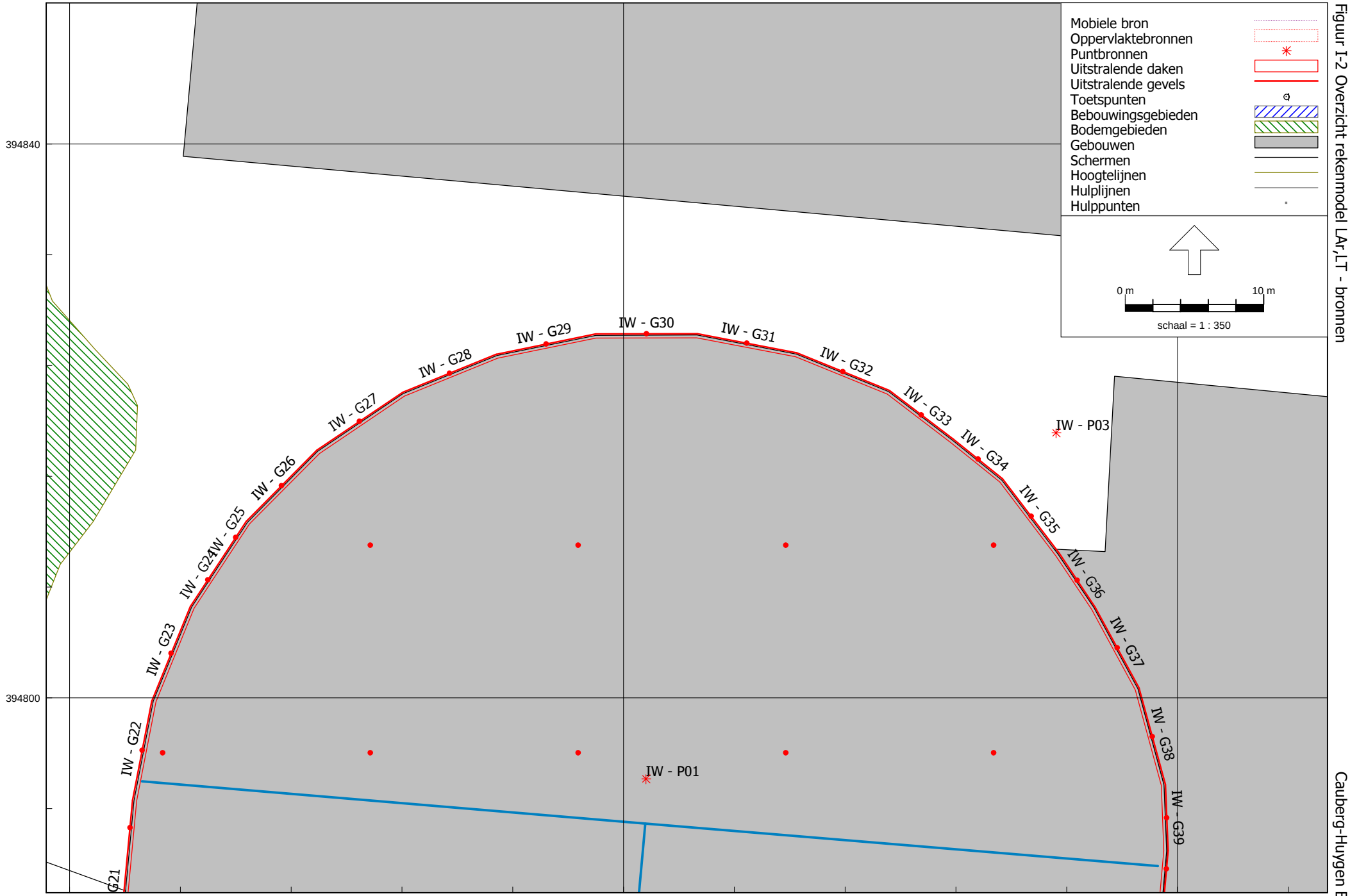


Figuur I-2 Overzicht rekenmodel LAr,LT - bronnen

Cauberg-Huygen B.V.

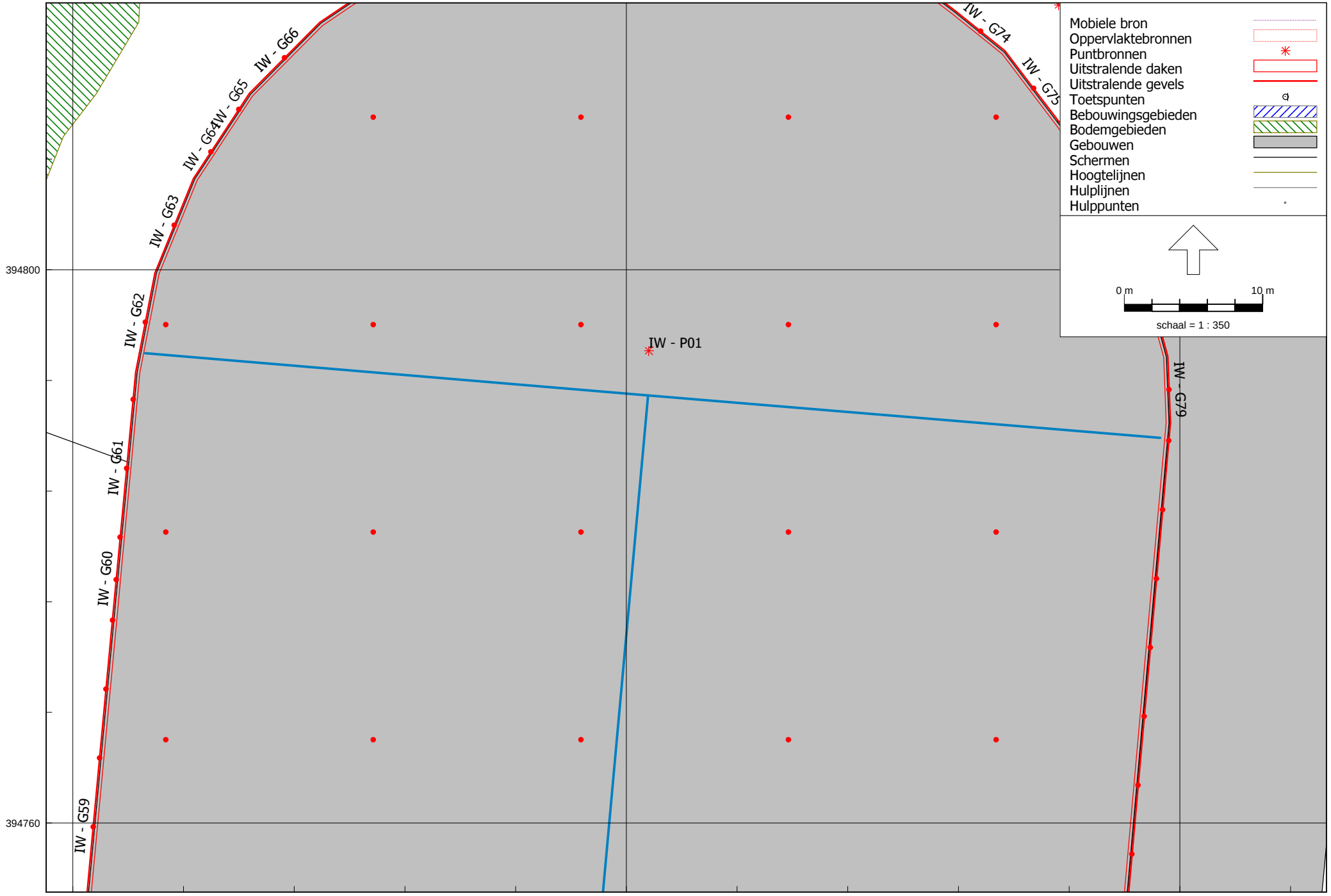


Figuur I-2 Overzicht rekenmodel LAr,LT - bronnen

Cauberg-Huygen B.V.

Industrielawaai - IL, [Conform bestemmingsplan dec 21 - LArLT + WII LAmax - RO] , Geomilieu V2020.1 rev 2 Licentiehouder: Cauberg-Huygen B.V. - vestiging Eindhoven

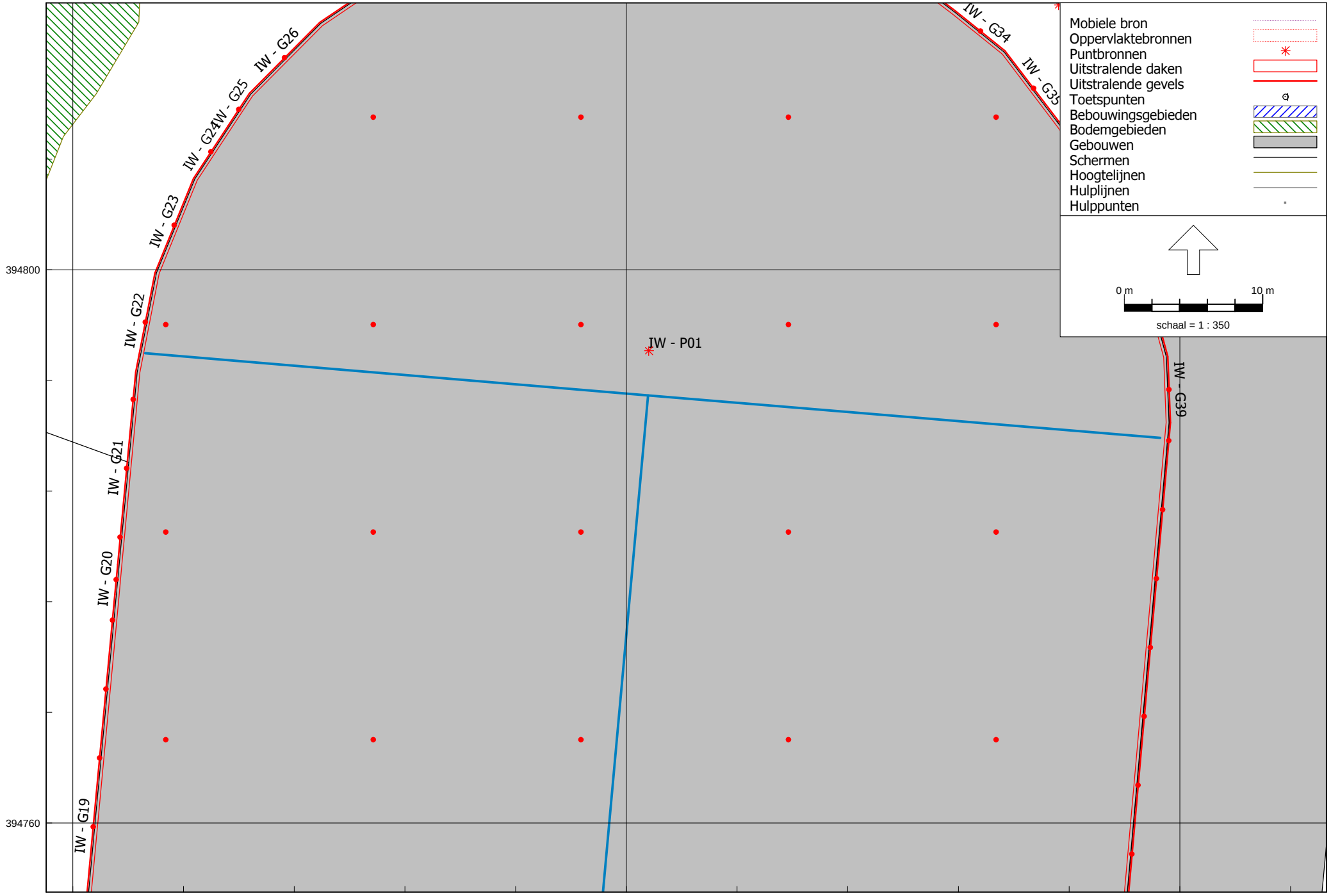


Figuur I-2 Overzicht rekenmodel LAr,LT - bronnen

Cauberg-Huygen B.V.

Industrielawaai - IL, [Conform bestemmingsplan dec 21 - LArLT + WII LAmax - RO] , Geomilieu V2020.1 rev 2 Licentiehouder: Cauberg-Huygen B.V. - vestiging Eindhoven

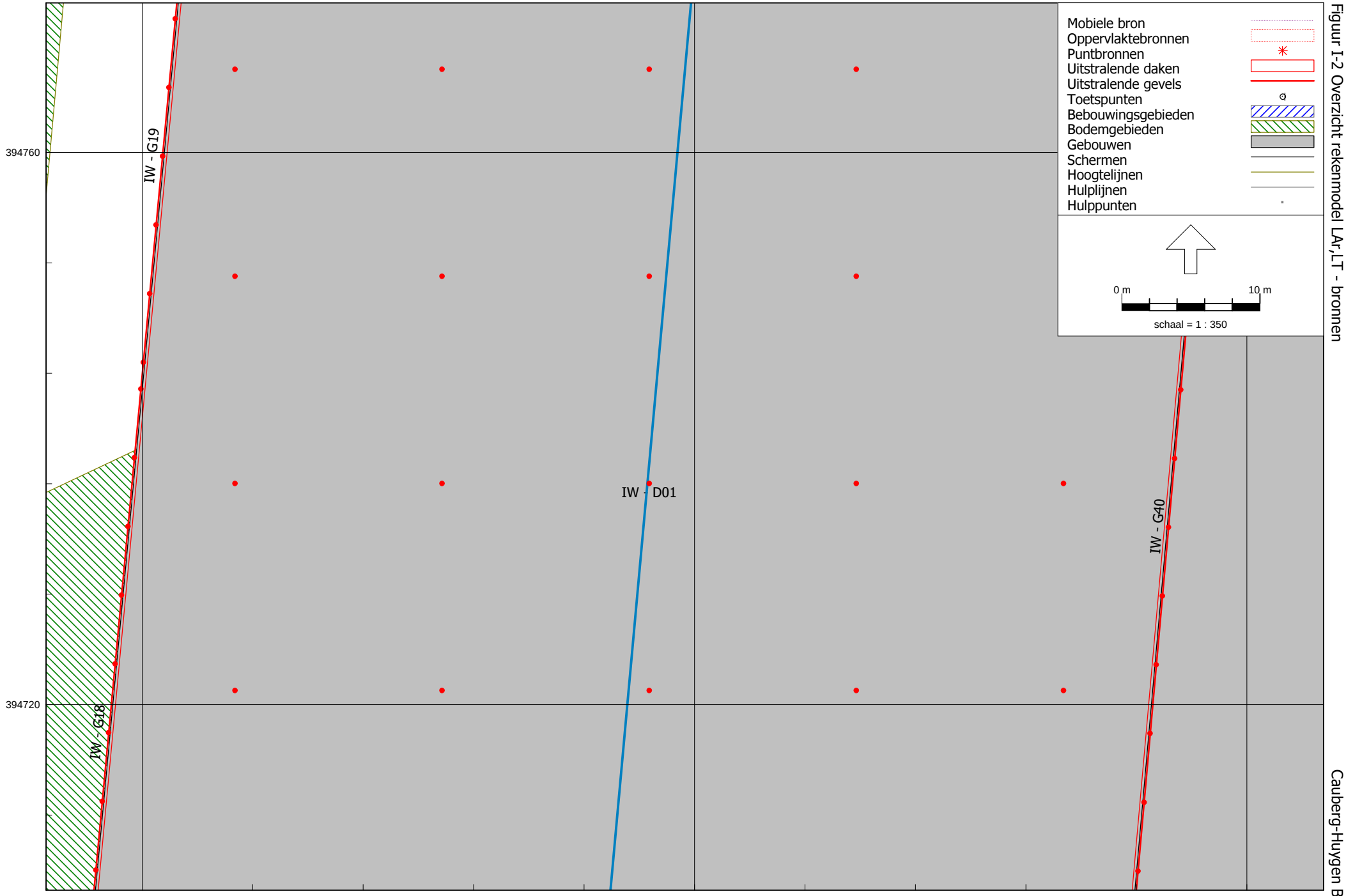


Figuur I-2 Overzicht rekenmodel LAr,LT - bronnen

Cauberg-Huygen B.V.

Industrielawaai - IL, [Conform bestemmingsplan dec 21 - LArLT + WII LAmax - RO] , Geomilieu V2020.1 rev 2 Licentiehouder: Cauberg-Huygen B.V. - vestiging Eindhoven

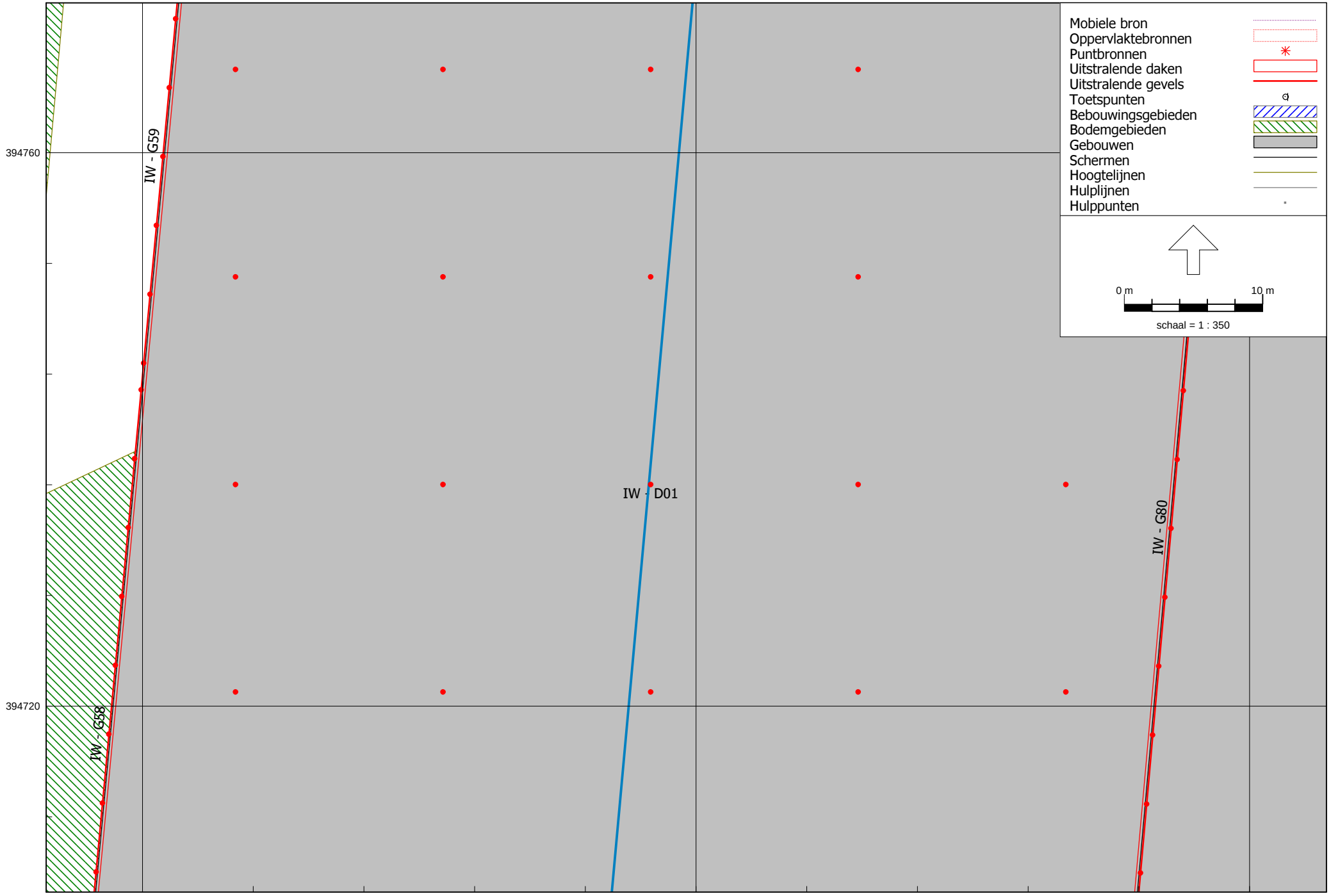


Figuur I-2 Overzicht rekenmodel LAr,LT - bronnen

Cauberg-Huygen B.V.

Industrielawaai - IL, [Conform bestemmingsplan dec 21 - LArLT + WII LAmax - RO] , Geomilieu V2020.1 rev 2 Licentiehouder: Cauberg-Huygen B.V. - vestiging Eindhoven

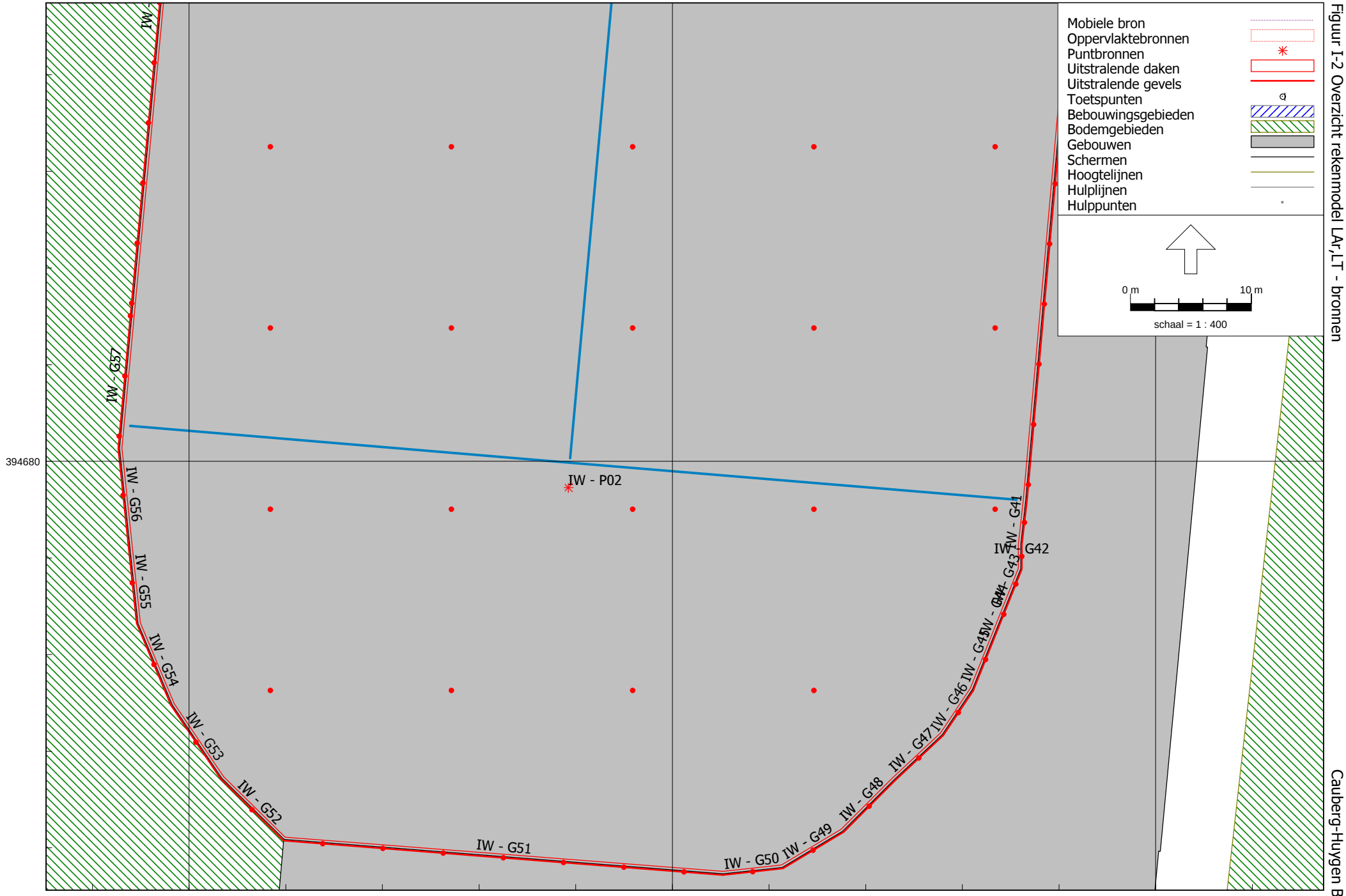


Figuur I-2 Overzicht rekenmodel LAr,LT - bronnen

Cauberg-Huygen B.V.

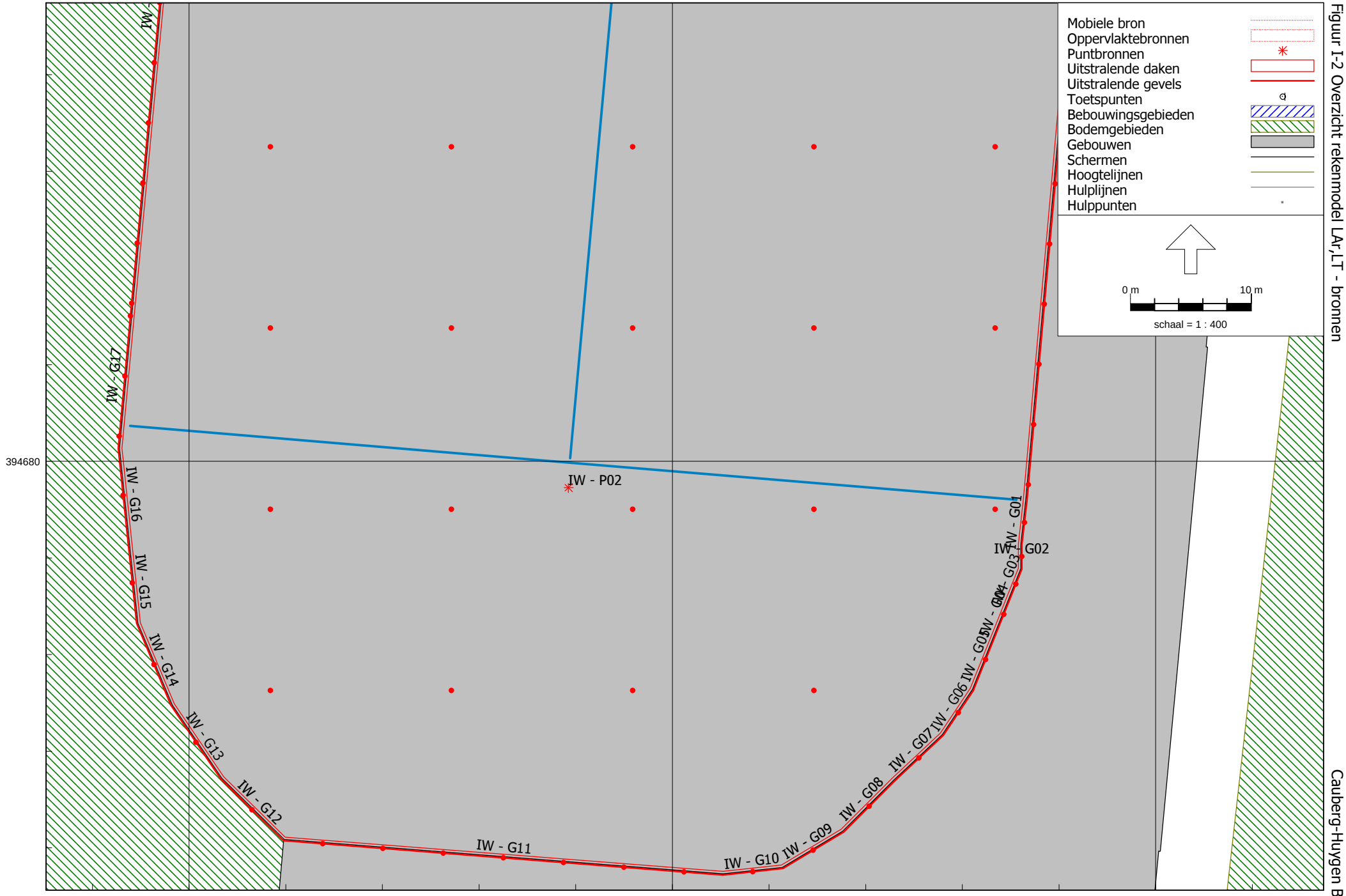


Figuur I-2 Overzicht rekenmodel LAr,LT - bronnen

Cauberg-Huygen B.V.

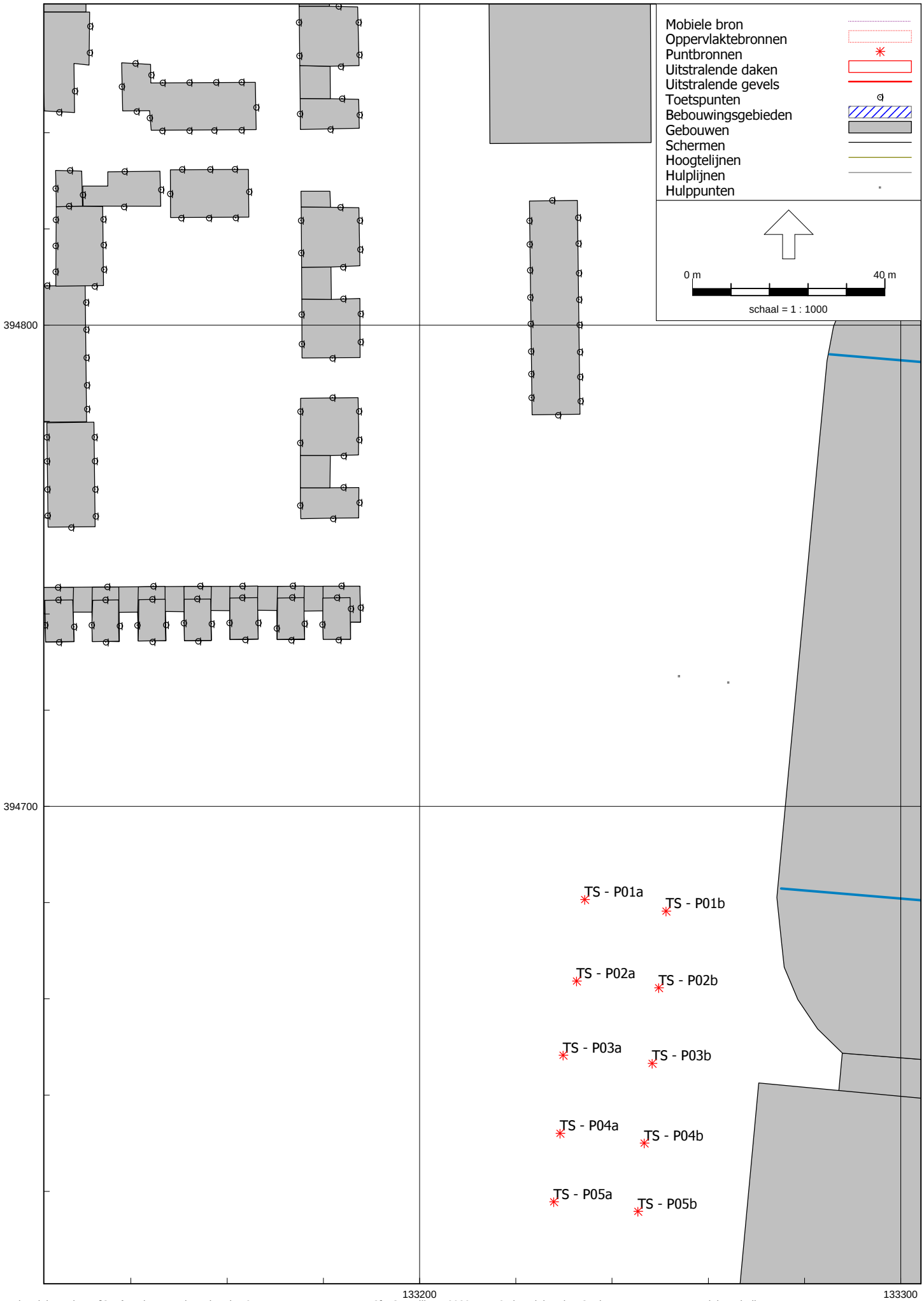
Mobiele bron
Oppervlaktebronnen
Puntbronnen
Uitstralende daken
Uitstralende gevels
Toetspunten
Bebouwingsgebieden
Gebouwen
Schermen
Hoogtelijnen
Hulplijnen
Hulppunten
0 m
40 m
schaal = 1 : 1000
394800
394700
TS - P01a
TS - P01b
TS - P02a
TS - P02b
TS - P03a
TS - P03b
TS - P04a
TS - P04b
TS - P05a
TS - P05b
133200
133300

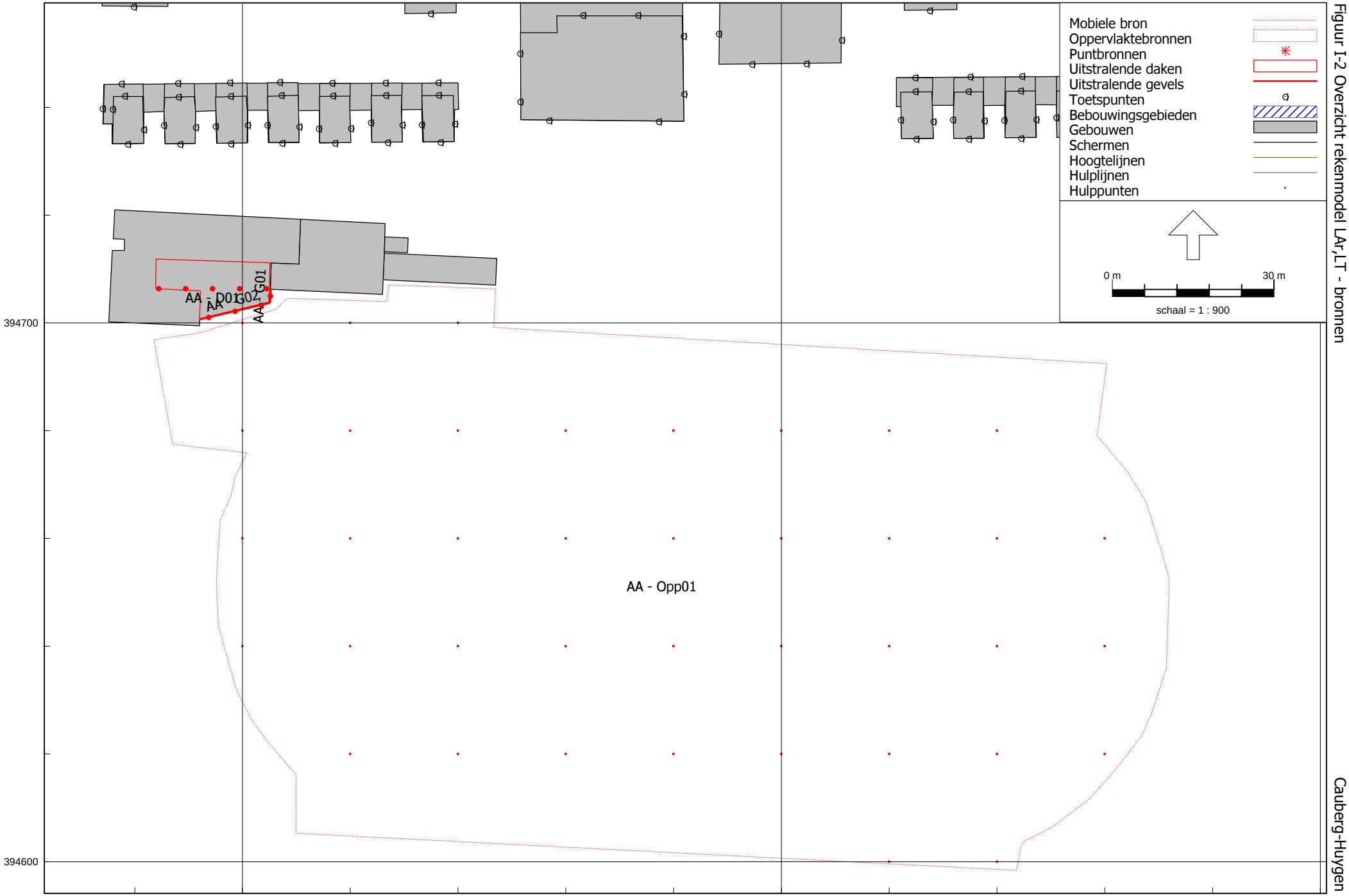


Figuur I-2 Overzicht rekenmodel LAr,LT - bronnen

Cauberg-Huygen B.V.

Industrielawaai - IL, [Conform bestemmingsplan dec 21 - LArLT + WII LAmax - RO] , Geomilieu V2020.1 rev 2 Licentiehouder: Cauberg-Huygen B.V. - vestiging Eindhoven

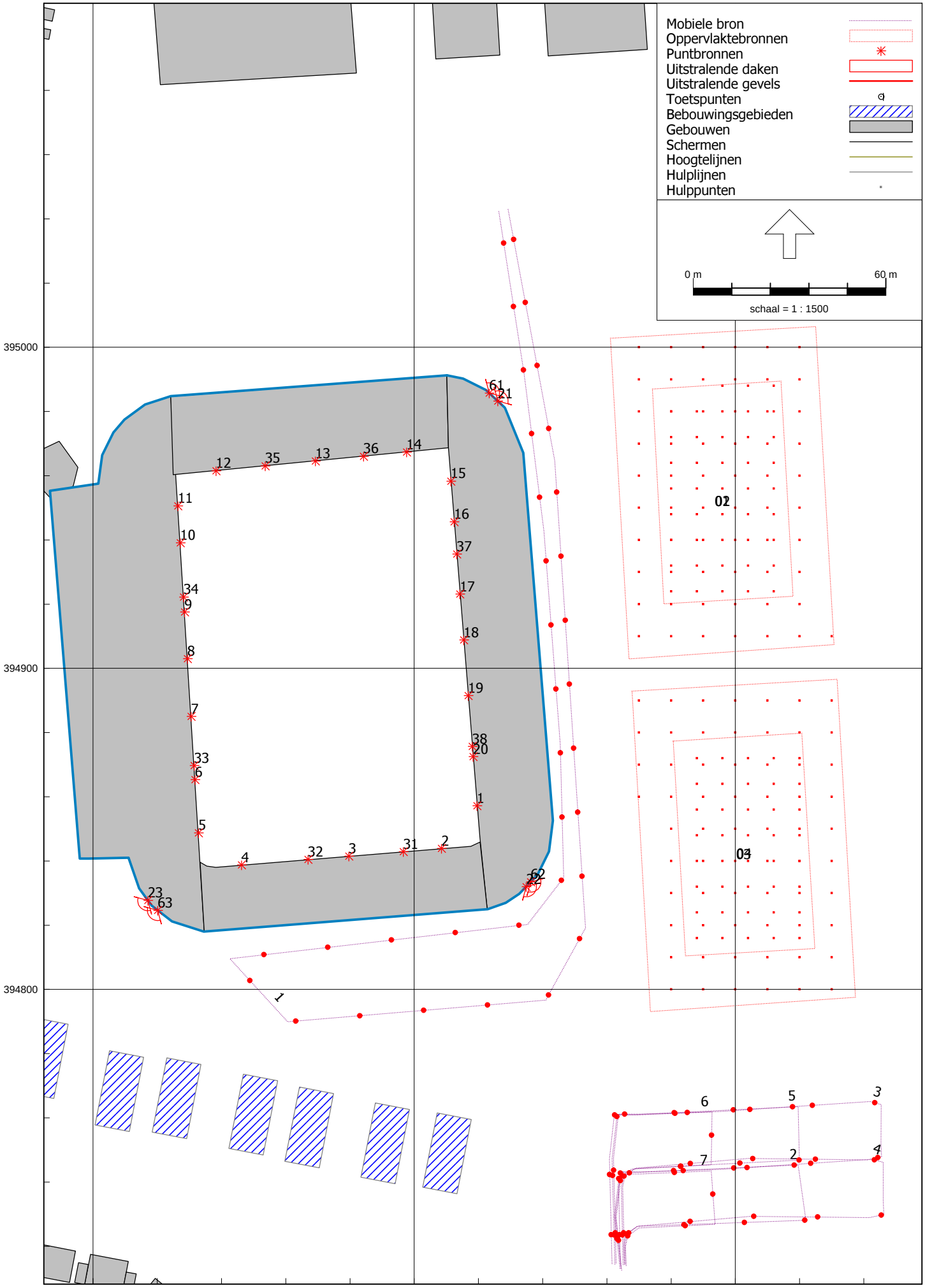
Mobiele bron
Oppervlaktebronnen
Puntbronnen
Uitstralende daken
Uitstralende gevels
Toetspunten
Bebouwingsgebieden
Gebouwen
Schermen
Hoogtelijnen
Hulplijnen
Hulppunten
0 m
60 m
schaal = 1 : 1500
395000
394900
394800
132700
132800
132900
01
02
03
04

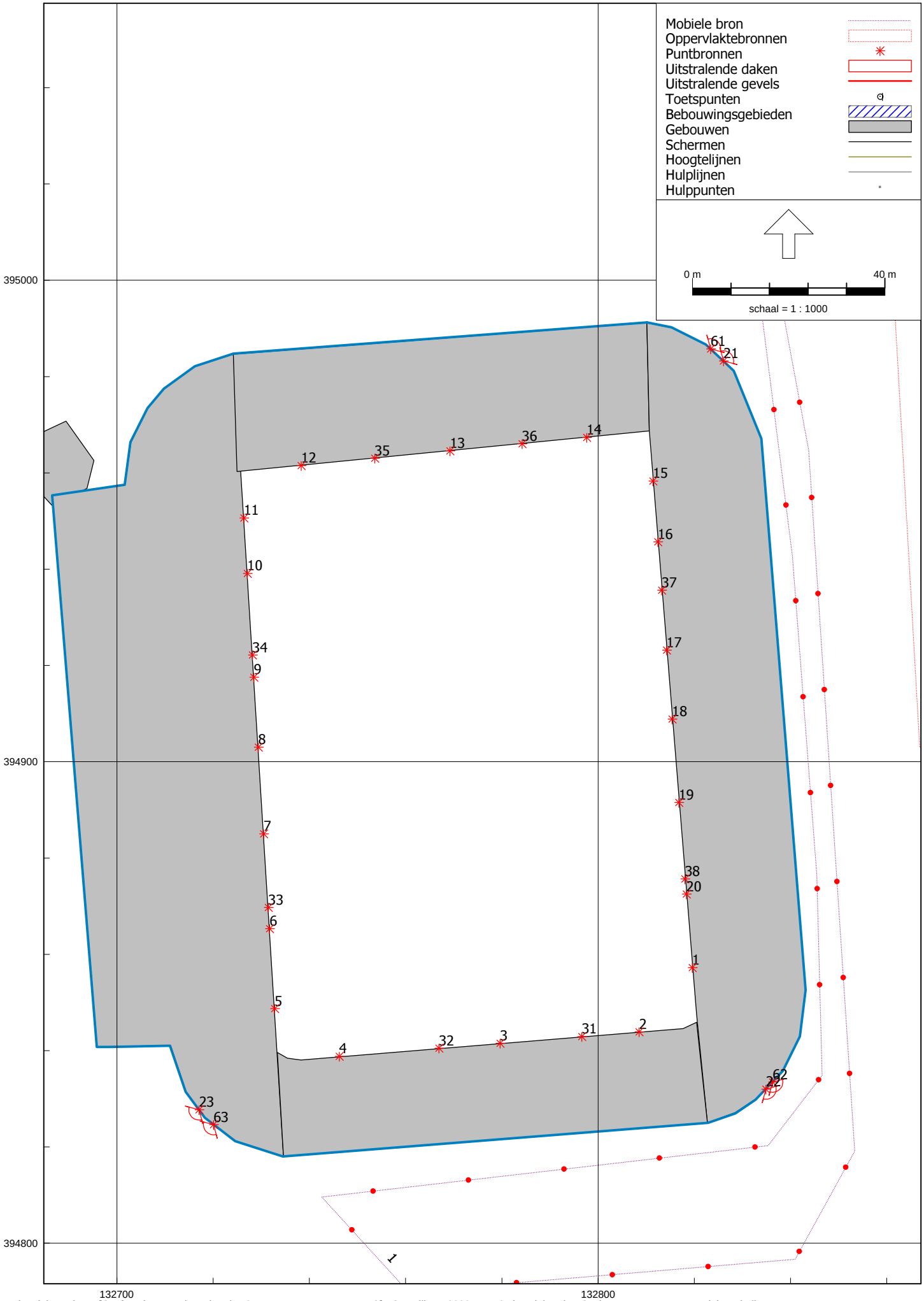
Mobiele bron
Oppervlaktebronnen
Puntbronnen
Uitstralende daken
Uitstralende gevels
Toetspunten
Bebouwingsgebieden
Gebouwen
Schermen
Hoogtelijnen
Hulplijnen
Hulppunten
0 m
40 m
schaal = 1 : 1000
395000
394900
394800
132700
132800
61
21
12
35
13
36
14
15
11
16
10
37
34
17
9
18
8
19
7
38
20
33
6
1
5
4
32
3
31
2
62
23
63

Figuur I-3 Overzicht rekenmodel LAmax - bronnen

Cauberg-Huygen B.V.

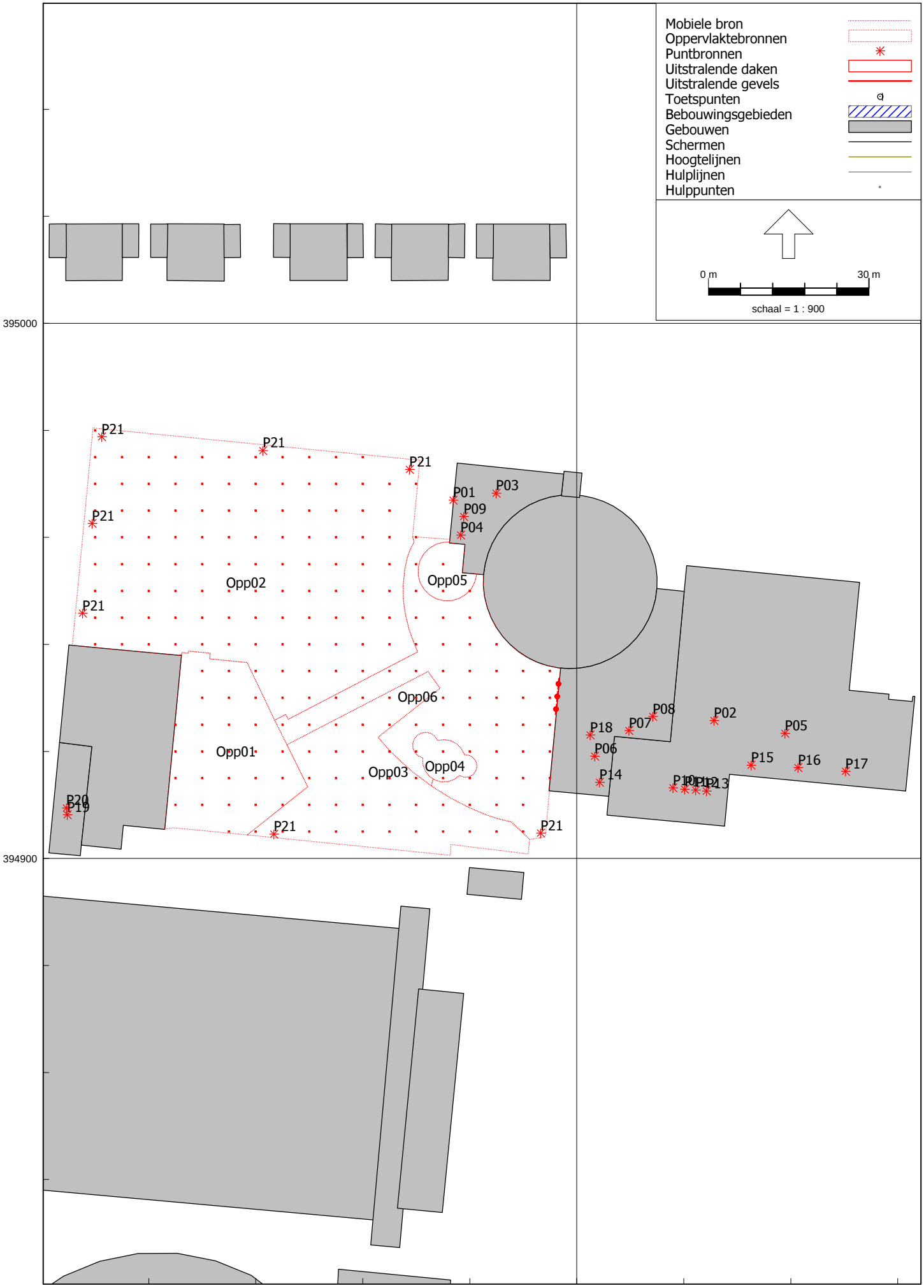

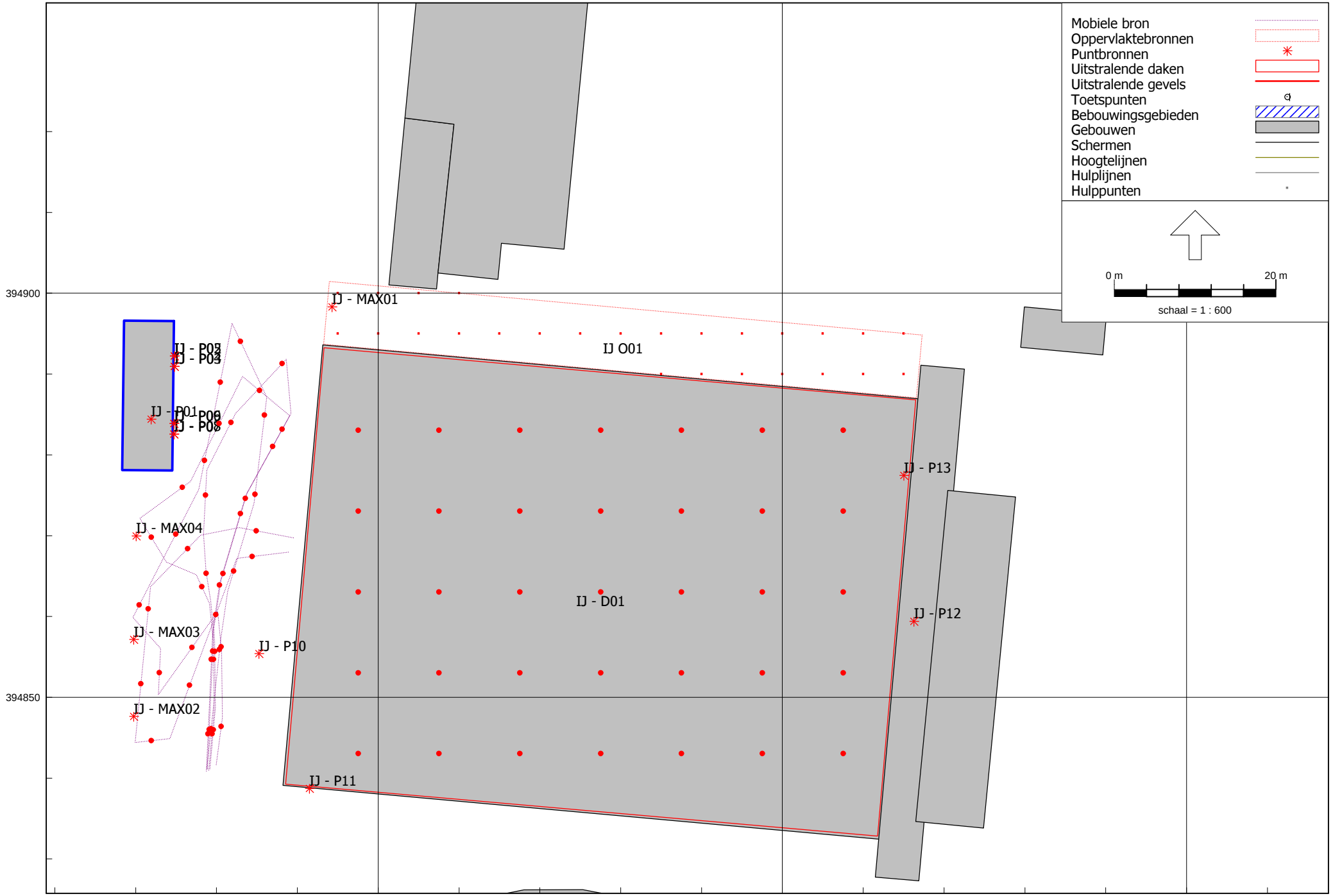


Figuur I-3 Overzicht rekenmodel LAmax - bronnen

Cauberg-Huygen B.V.

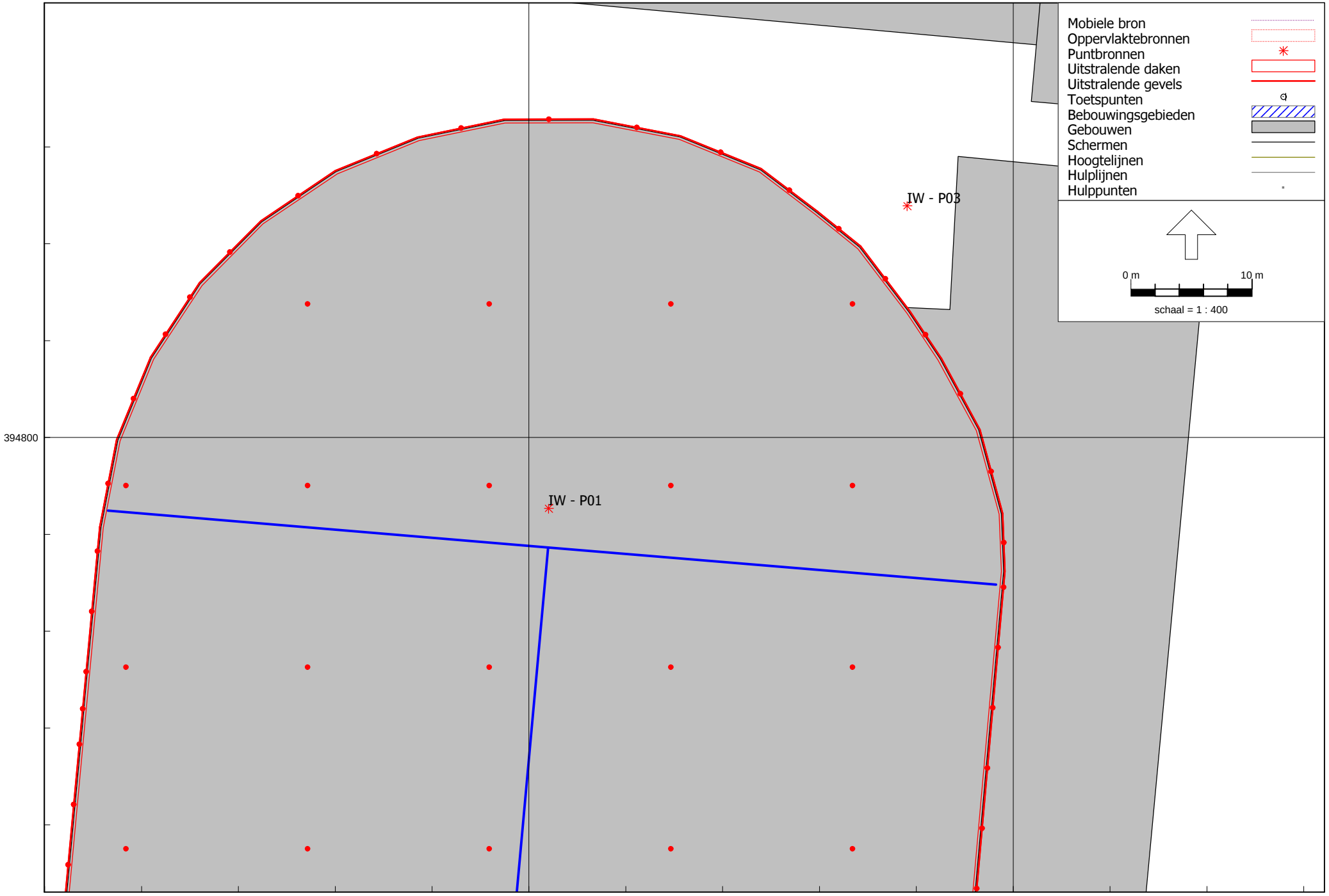


Figuur I-3 Overzicht rekenmodel LAmax - bronnen

Cauberg-Huygen B.V.

Industrielawaai - IL, [Conform bestemmingsplan dec 21 - WII - kazerne LAmax] , Geomilieu V2020.1 rev 2 Licentiehouder: Cauberg-Huygen B.V. - vestiging Eindhoven

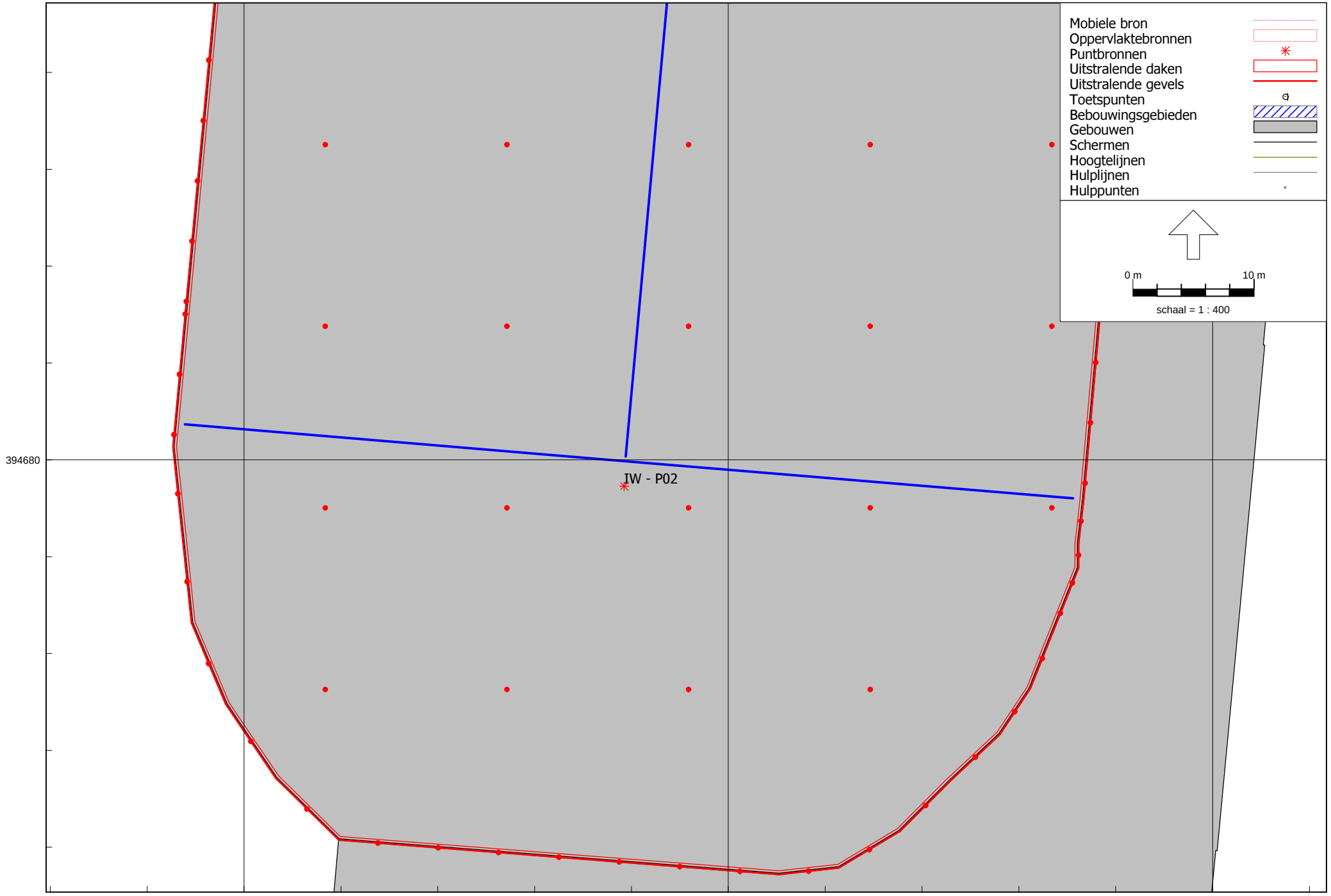


Figuur I-3 Overzicht rekenmodel LAmax - bronnen

Cauberg-Huygen B.V.

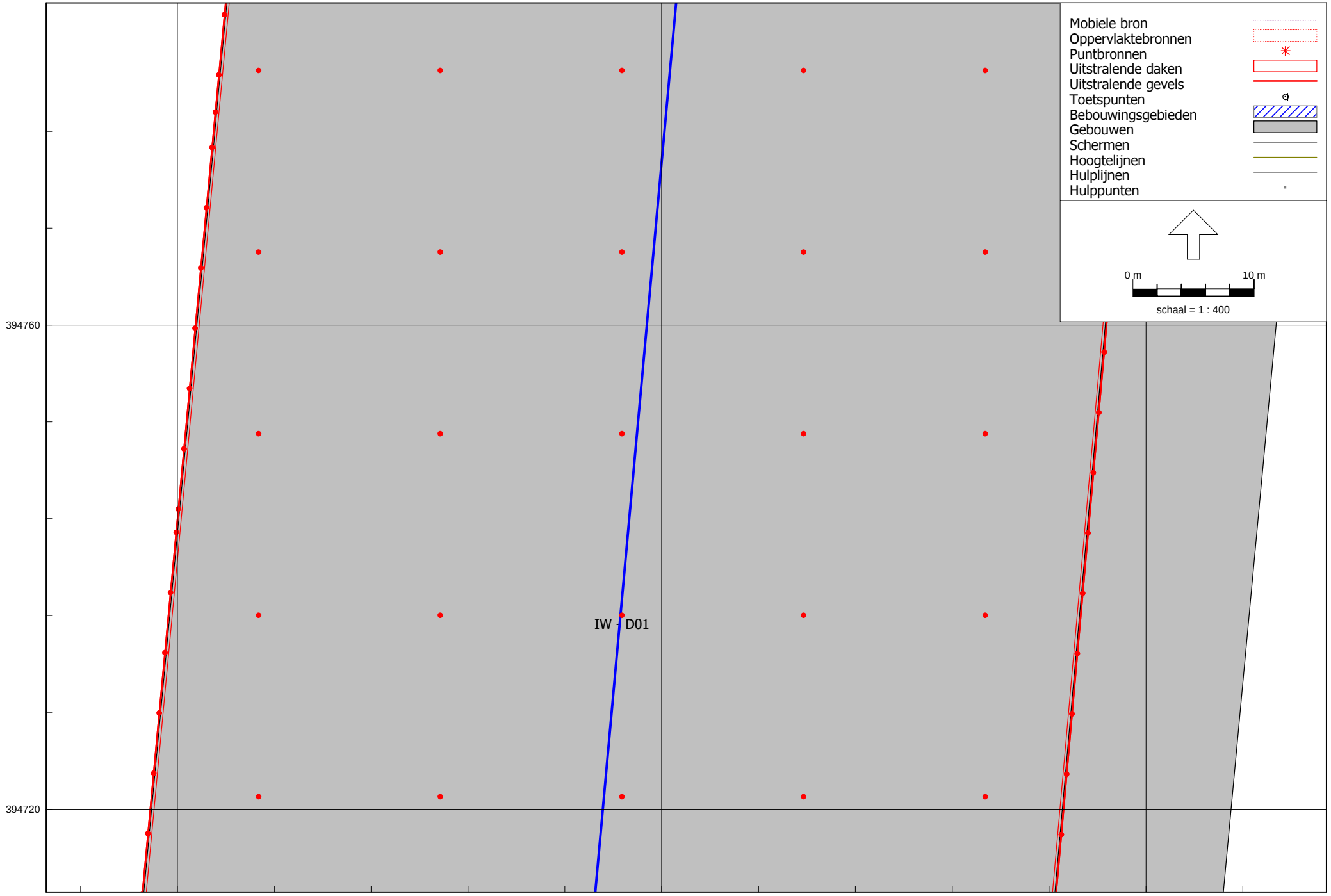


Figuur I-3 Overzicht rekenmodel LAmax - bronnen

Cauberg-Huygen B.V.

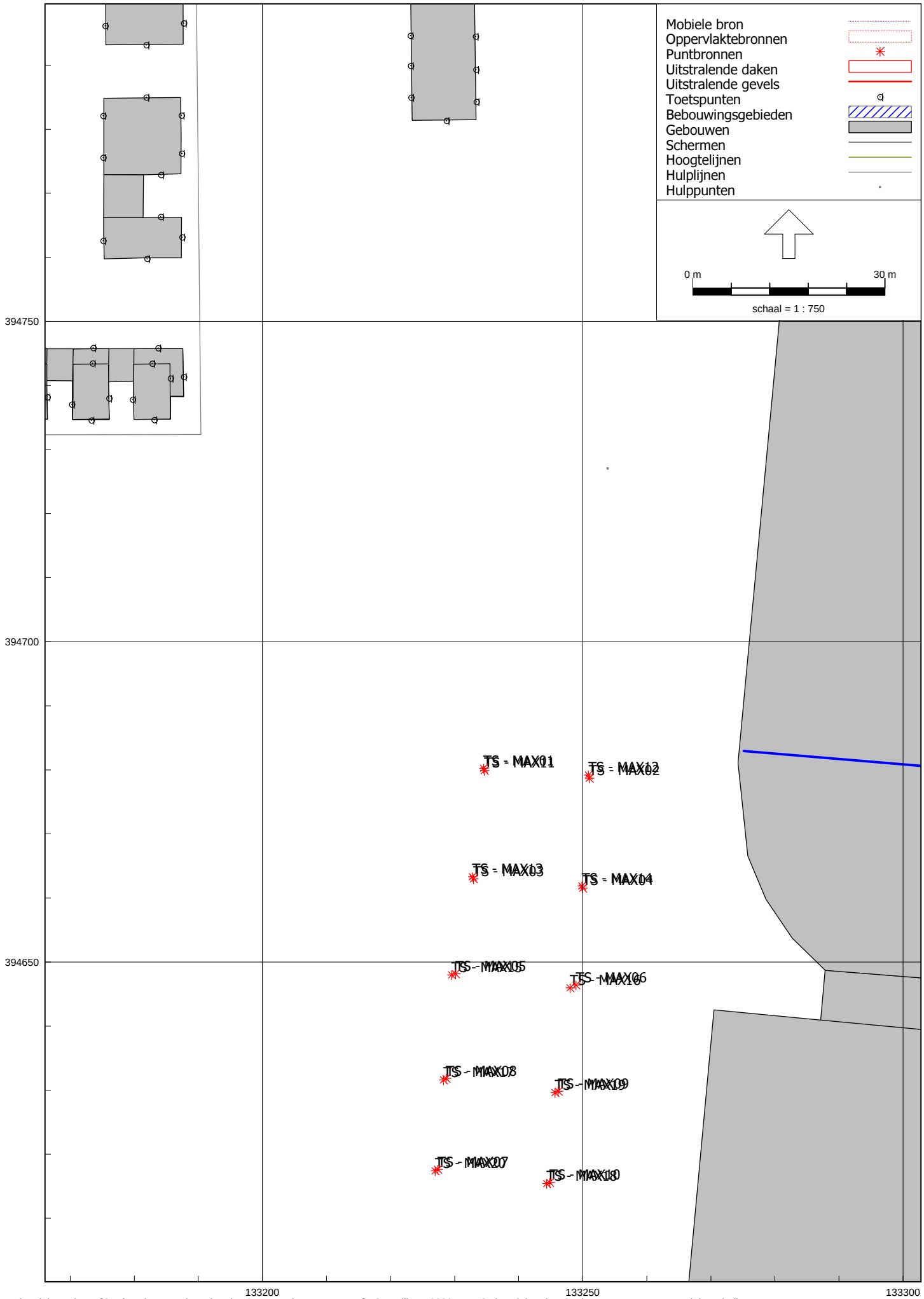
Mobiele bron
Oppervlaktebronnen
Puntbronnen
Uitstralende daken
Uitstralende gevels
Toetspunten
Bebouwingsgebieden
Gebouwen
Schermen
Hoogtelijnen
Hulplijnen
Hulppunten
0 m
30 m
schaal = 1 : 750
394750
394700
394650
133200
133250
133300
TS - MAX01
TS - MAX11
TS - MAX12
TS - MAX02
TS - MAX13
TS - MAX03
TS - MAX14
TS - MAX04
TS - MAX05
TS - MAX15
TS - MAX06
TS - MAX16
TS - MAX08
TS - MAX09
TS - MAX17
TS - MAX07
TS - MAX18

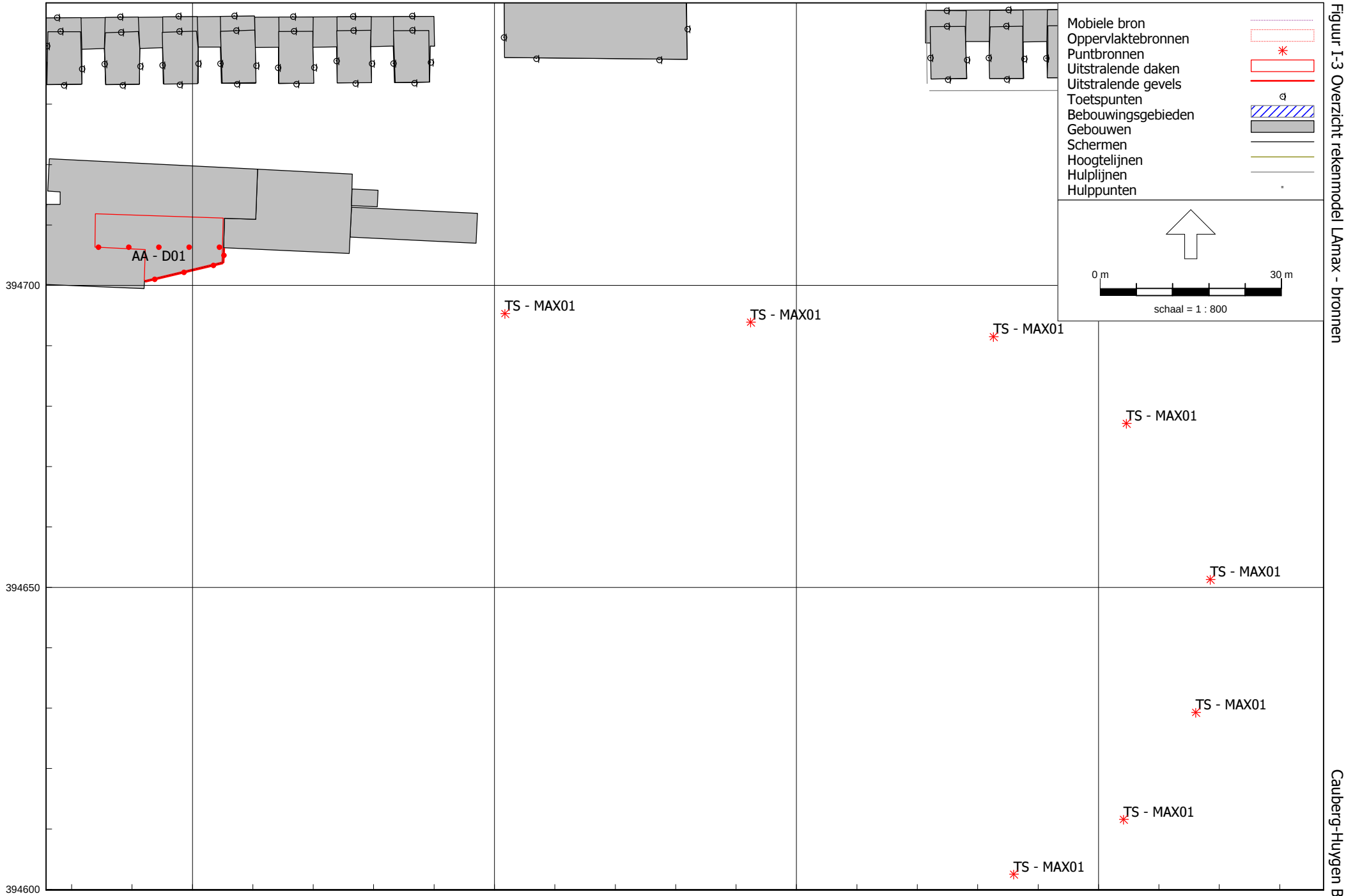


Figuur I-3 Overzicht rekenmodel LAmax - bronnen

Cauberg-Huygen B.V.

Industrielawaai - IL, [Conform bestemmingsplan dec 21 - WII - kazerne LAmax] , Geomilieu V2020.1 rev 2 Licentiehouder: Cauberg-Huygen B.V. - vestiging Eindhoven

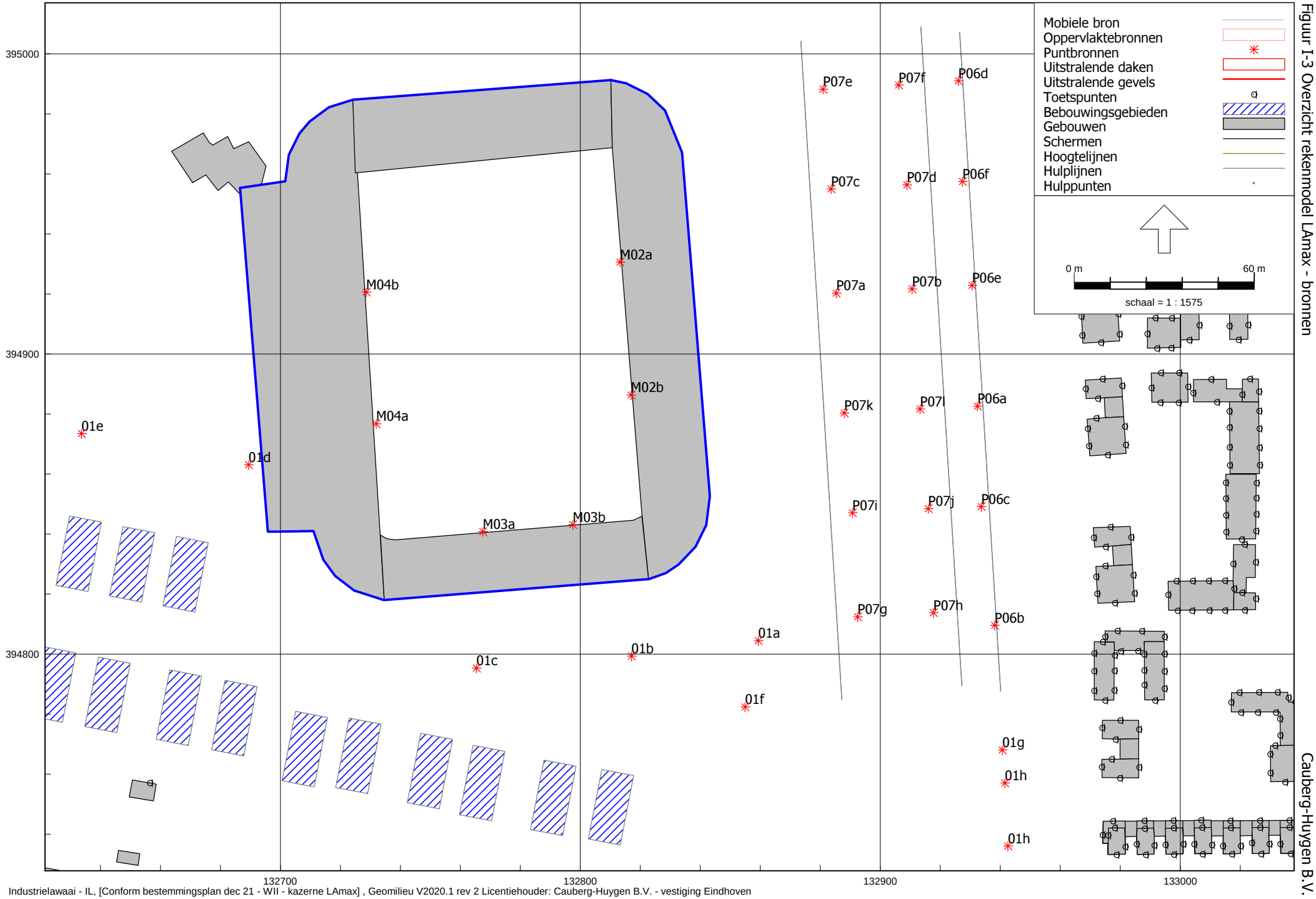


Figuur I-3 Overzicht rekenmodel LAmax - bronnen

Cauberg-Huygen B.V.

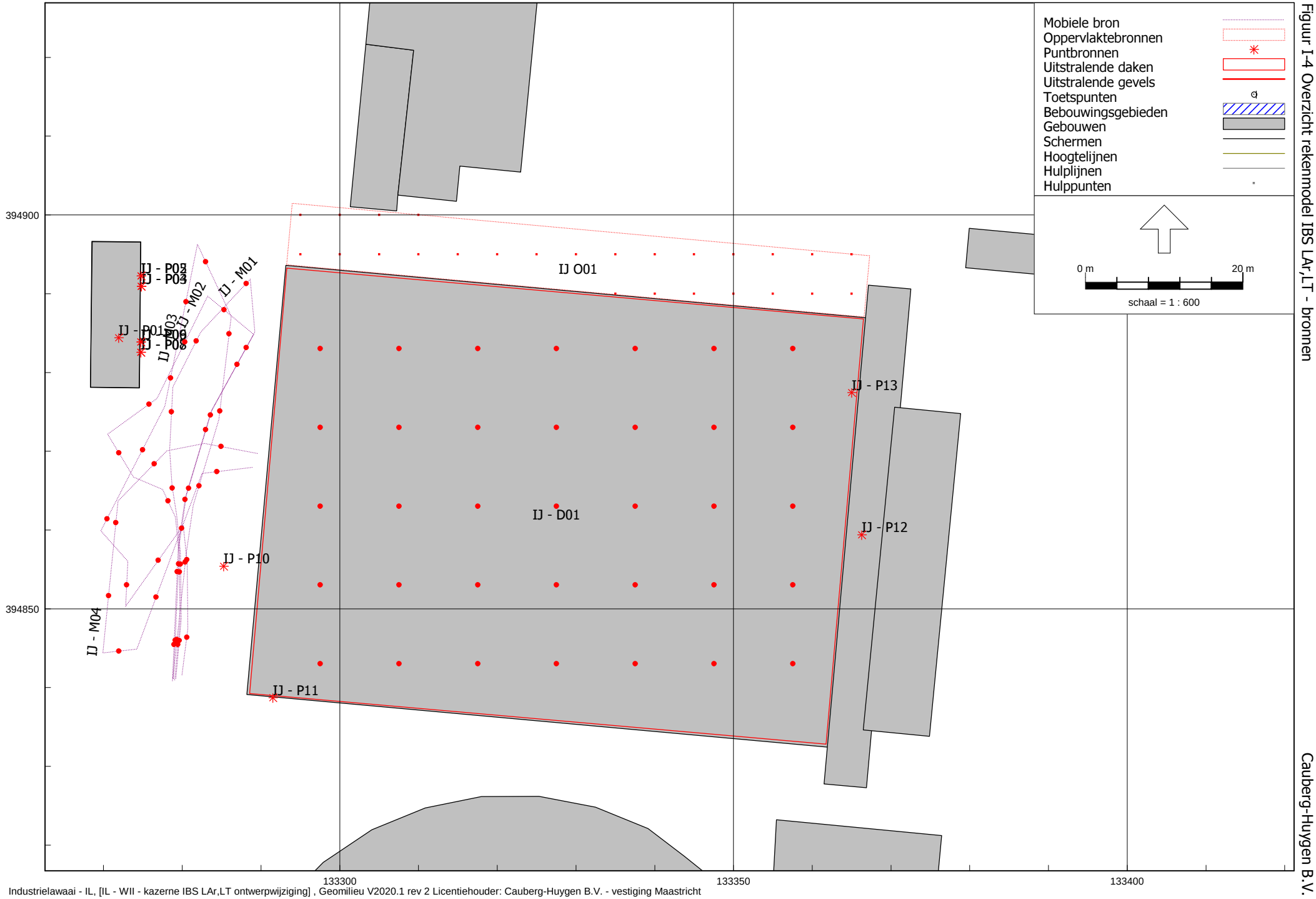


Figuur I-4 Overzicht rekenmodel IBS LAr,LT - bronnen

Cauberg-Huygen B.V.

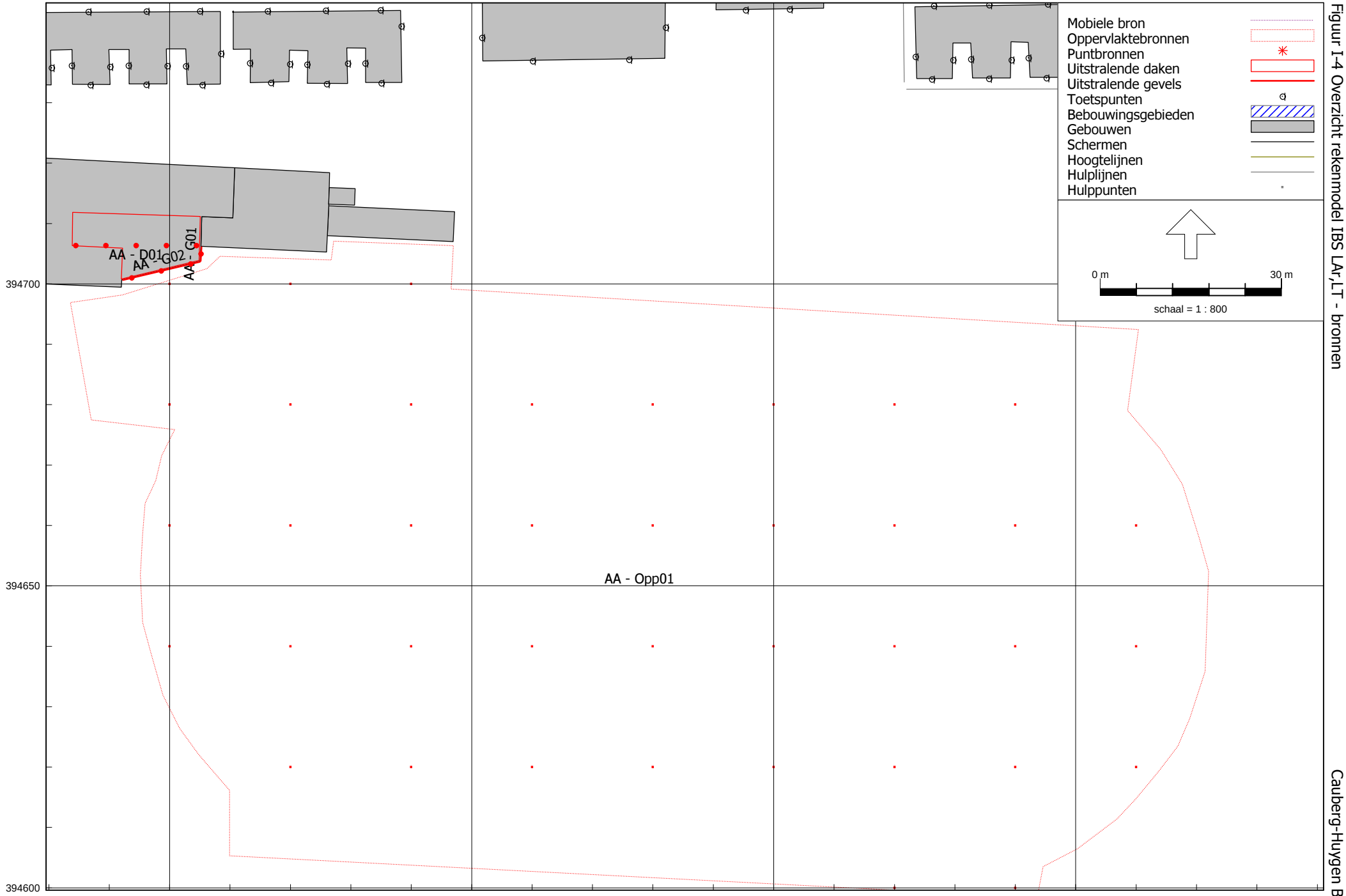


Figuur I-4 Overzicht rekenmodel IBS LAr,LT - bronnen

Cauberg-Huygen B.V.

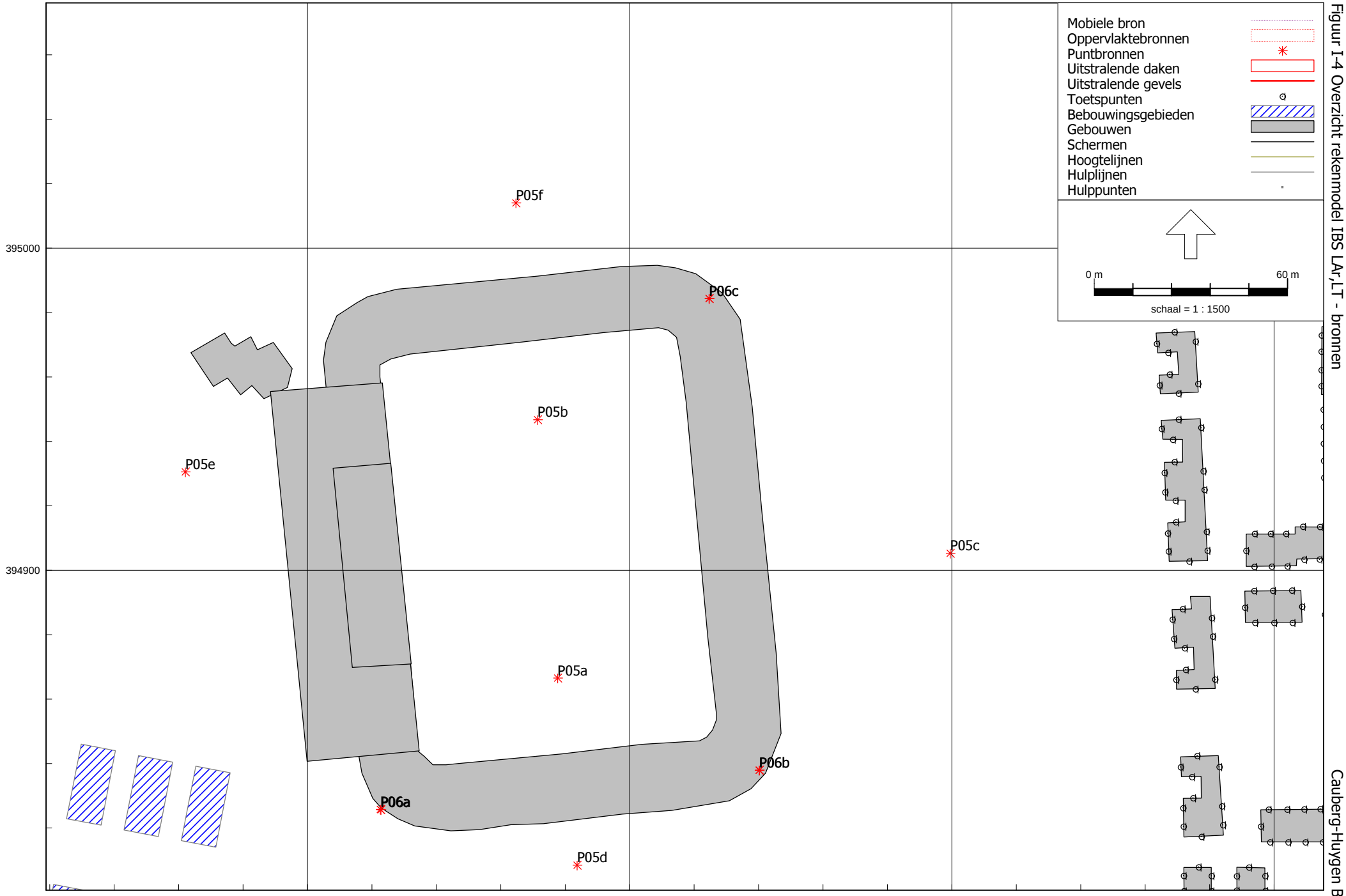


Figuur I-4 Overzicht rekenmodel IBS LAr,LT - bronnen

Cauberg-Huygen B.V.

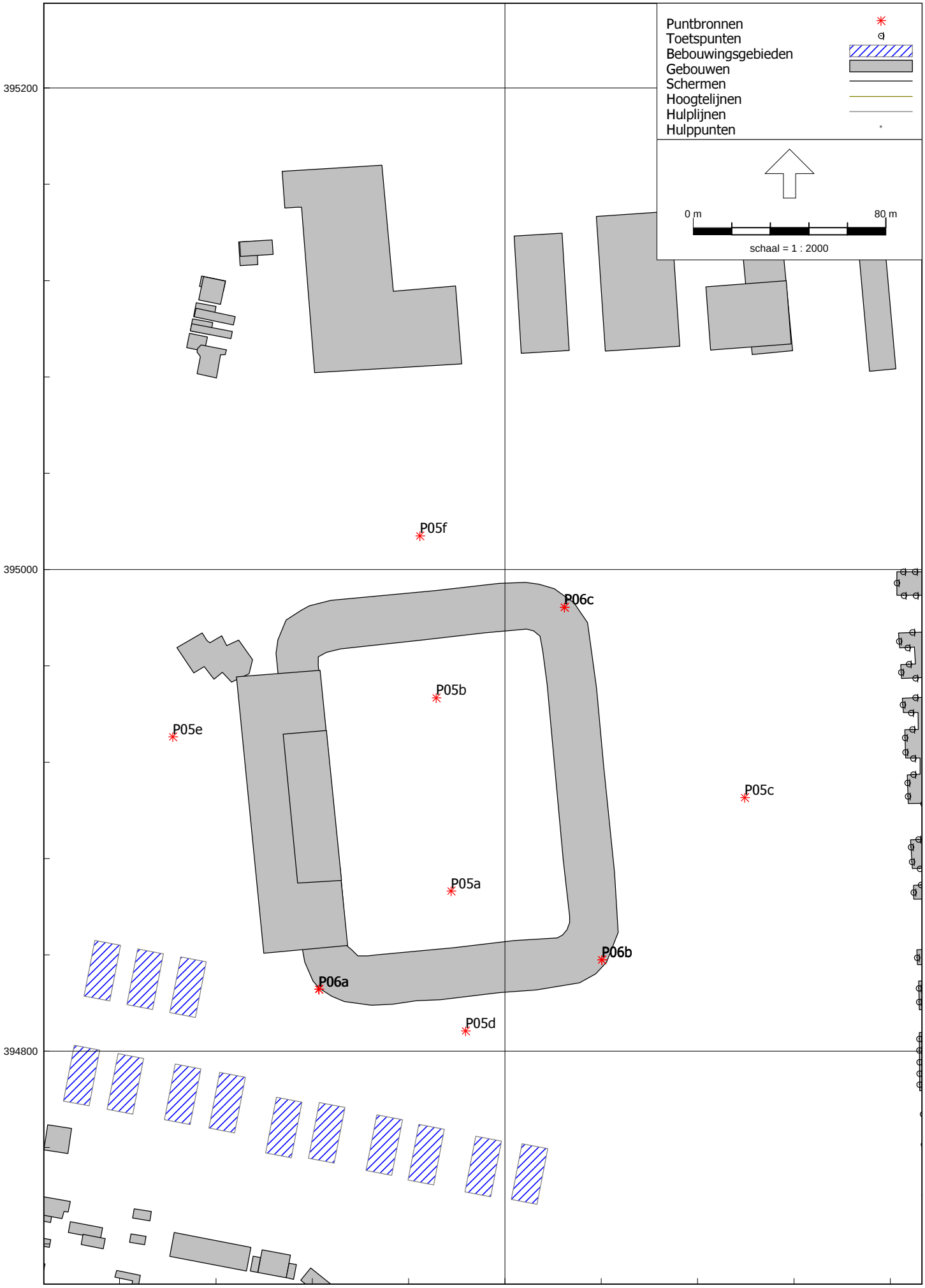
Puntbronnen
Toetspunten
Bebouwingsgebieden
Gebouwen
Schermen
Hoogtelijnen
Hulplijnen
Hulppunten
0 m
80 m
schaal = 1 : 2000
395200
395000
394800
132800
P05f
P06c
P05b
P05e
P05c
P05a
P06b
P06a
P05d

**Bijlage I**

Bijlage I-1 Bouwtekeningen Stappegoor
Bijlage I-2 Bouwtekeningen Ireen Wüst ijsbaan
Bijlage I-3 Bouwtekeningen IJssportcentrum

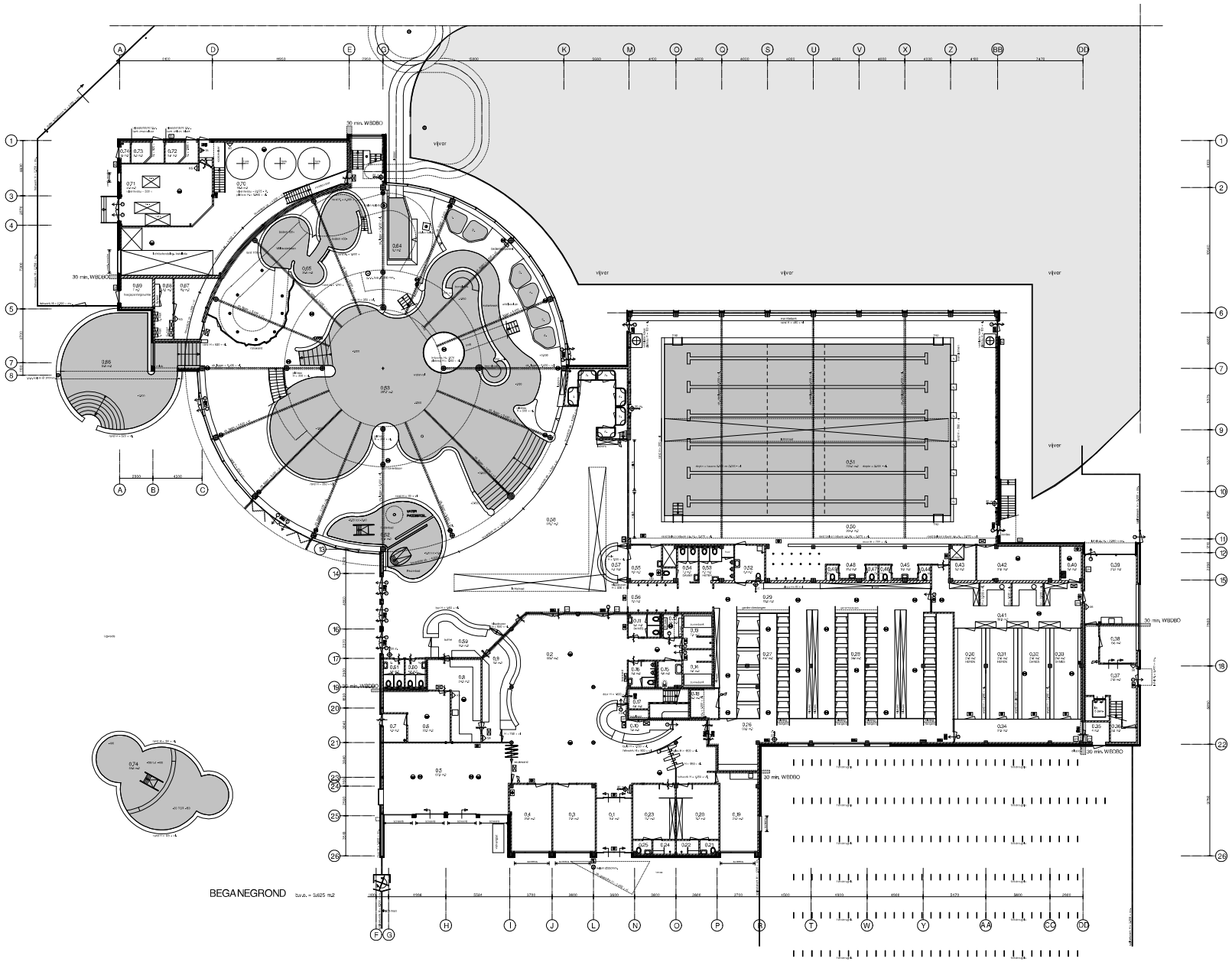


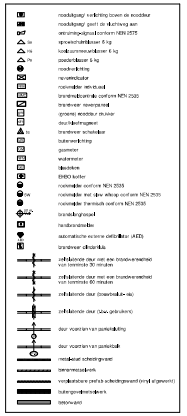

RUIMTENSTAAT

BEGANE GROND

| | | | | | |
|---|---|---|---|---|---|
| ruimte nr.0.1 | 142 m² | - verkeersruimte | ruimte nr.0.41 | 352 m² | - verkeersruimte |
| ruimte nr.0.2 | 2812 m² | - restaurant | ruimte nr.0.42 | 53 m² | - opslag/ bergingg |
| ruimte nr.0.3 | 370 m² | - kantine | ruimte nr.0.43 | 52 m² | - opslag/ bergingg |
| ruimte nr.0.4 | 3521 m² | - kantine | ruimte nr.0.44 | | - toilet heren |
| ruimte nr.0.5 | 103 m² | - overgangsruimte | ruimte nr.0.45 | 103 m² | - verkeersruimte |
| ruimte nr.0.6 | 257 m² | - opslag/ bergingg | ruimte nr.0.46 | | - toilet heren |
| ruimte nr.0.7 | 42 m² | - opslag/ bergingg | ruimte nr.0.47 | | - toilet dames |
| ruimte nr.0.8 | 42 m² | - opslag/ bergingg | ruimte nr.0.48 | 35,1 m² | - verkeersruimte |
| ruimte nr.0.9 | 30 m² | - skyportunit buffet | ruimte nr.0.49 | | - toilet dames |
| ruimte nr.0.10 | 13 m² | - hall | ruimte nr.0.50 | 3942 m² | - verkeersruimte overhoud |
| ruimte nr.0.11 | 13 m² | - toilet dames | ruimte nr.0.51 | 3942 m² | - 2e water hall |
| ruimte nr.0.12 | 32 m² | - technische ruimte | ruimte nr.0.52 | 52 m² | - toilet invalide |
| ruimte nr.0.13 | 12 m² | - commerk | ruimte nr.0.53 | 52 m² | - toilet heren |
| ruimte nr.0.14 | 93 m² | - commerk | ruimte nr.0.54 | 21 m² | - toilet dames |
| ruimte nr.0.15 | 93 m² | - toilet invalide | ruimte nr.0.55 | 12 m² | - verkeersruimte/trappen |
| ruimte nr.0.16 | 52 m² | - toilet heren | ruimte nr.0.56 | 12 m² | - opslag/bergingg deuchen |
| ruimte nr.0.17 | 42 m² | - verkeersruimte | ruimte nr.0.57 | 42 m² | - toilet toiletfaciliteiten |
| ruimte nr.0.18 | 52 m² | - opslag/ bergingg | ruimte nr.0.58 | 372 m² | - sportpark cantine overhoud |
| ruimte nr.0.19 | 2520 m² | - kantine | ruimte nr.0.59 | 103 m² | - skyport unit buffet |
| ruimte nr.0.20 | 12 m² | - directeurs- personeel | ruimte nr.0.60 | 42 m² | - toilet heren |
| ruimte nr.0.21 | | - entree | ruimte nr.0.61 | 42 m² | - toilet dames |
| ruimte nr.0.22 | | - hall | ruimte nr.0.62 | 2942 m² | - 1e verdieping |
| ruimte nr.0.23 | 27 m² | - directeurs- personeel | ruimte nr.0.63 | 2942 m² | - verkeersruimte |
| ruimte nr.0.24 | | - toilet | ruimte nr.0.64 | 52 m² | - toilet gehandicapt |
| ruimte nr.0.25 | | - douche | ruimte nr.0.65 | 358 m² | - toilet verkeersfunctie |
| ruimte nr.0.26 | 660 m² | - verkeersruimte | ruimte nr.0.66 | 358 m² | - buitenbad |
| ruimte nr.0.27 | 42 m² | - groepe kleedruimte | ruimte nr.0.67 | 52 m² | - verkeersruimte |
| ruimte nr.0.28 | 347 m² | - individuele kleedruimte | ruimte nr.0.68 | 52 m² | - technische ruimte |
| ruimte nr.0.29 | 2520 m² | - groepe kleedruimte heren | ruimte nr.0.69 | 52 m² | - verkeersruimte/trappen |
| ruimte nr.0.30 | 2780 m² | - groepe kleedruimte heren | ruimte nr.0.70 | 1944 m² | - technische ruimte |
| ruimte nr.0.31 | 2780 m² | - groepe kleedruimte heren | ruimte nr.0.71 | 1131 m² | - technische ruimte |
| ruimte nr.0.32 | 2780 m² | - groepe kleedruimte dames | ruimte nr.0.72 | 52 m² | - ruimte tribune officier |
| ruimte nr.0.33 | 2780 m² | - groepe kleedruimte dames | ruimte nr.0.73 | 52 m² | - ruimte zwembad out |
| ruimte nr.0.34 | 2780 m² | - verkeersruimte | ruimte nr.0.74 | 61 m² | - toiletgebouw |
| ruimte nr.0.35 | 52 m² | - verkeersruimte | ruimte nr.0.75 | 864 m² | - toiletblok invaliden |
| ruimte nr.0.36 | 52 m² | - verkeersruimte | | | |
| ruimte nr.0.37 | 2780 m² | - verkeersruimte | | | |
| ruimte nr.0.38 | 2780 m² | - toilet cantine | | | |
| ruimte nr.0.39 | 2780 m² | - kantine | | | |
| ruimte nr.0.40 | 52 m² | - opslag/ bergingg | | | |

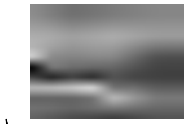

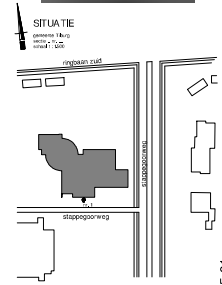


via58 architekten
Cert. Manzelestraat 25
4818 BW Breda
tel. 076 522 78 37
info@via58.nl

opdrachtgever
gemeente Tilburg
Afdeling Bouwzaken

project:
Zwembad Stappegoor
Stappegoorweg 1
5022 DA Tilburg
totaal bvo. 5.704 m2

datum 04-09-2011
schaal 1:100
formaat A0+
BEGANEGROND
-
53.33.300

1105-01

BEGANEGROND

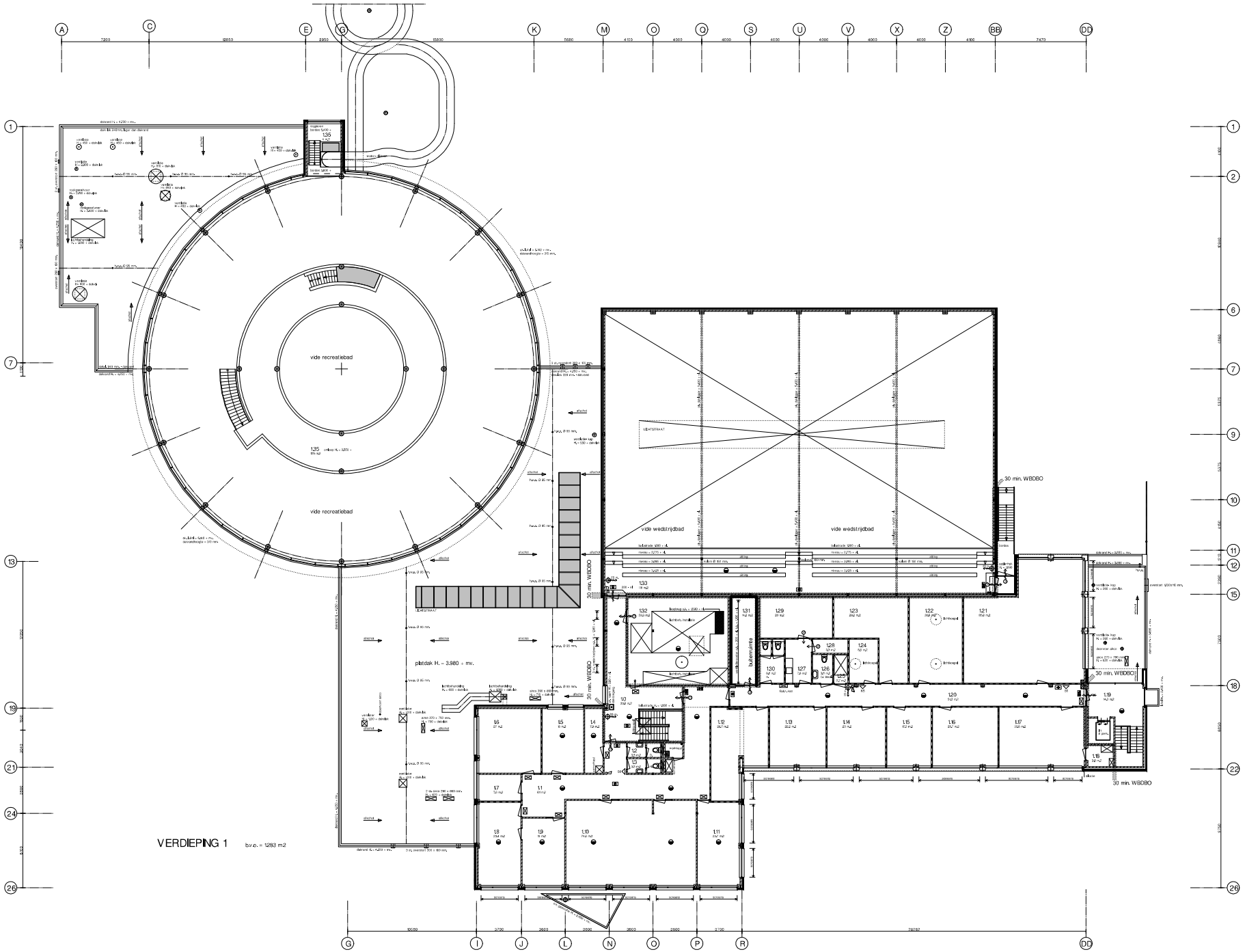


VERDIEPING 1 b.v.o. = 1283 m2

| | |
|---|---|
| | noodutgang/ verlichting boven de noodbaar |
| | noodutgang/ geeft de vluchtweg aan |
| | ontruimingsignaal conform NEN 2575 |
| SK | spreekschuimblusser 6 kg |
| KS | koolzuursneeuwblusser 6 kg |
| PS | poedersblusser 6 kg |
| | noodverlichting |
| | rookmelder |
| | rookmelder individueel |
| | brandmeldcentrale conform NEN 2535 |
| | brandweer rooppaneel |
| | (groene) noodbeur drukker |
| | deurklopmagneet |
| | brandweer schakelaar |
| | buitenverlichting |
| | gasmeter |
| | watermeter |
| | blusspeen |
| | EHBO koffer |
| | rookmelder conform NEN 2535 |
| SW | rookmelder met slow whoop conform NEN 2535 |
| | rookmelder thermisch conform NEN 2535 |
| | brandslangmagnet |
| | handbrandmelder |
| | automatische externe defibrillator (AED) |
| | brandweer clinicalkijs |
| | zelfsluitende deur met een brandwerendheid van tenminste 30 minuten |
| | zelfsluitende deur met een brandwerendheid van tenminste 60 minuten |
| | zelfsluitende deur (bouwbeeldje-wis) |
| | zelfsluitende deur (t.b.v. gebruikers) |
| | deur voorzien van paniekbalk |
| | deur voorzien van paniekbalk |
| | metalstud scheidingswand |
| | binnenmetselwerk |
| | verplaatsbare prefab scheidingswand (vinyl afgewerkt) |
| | buitengevelmetselwerk |
| | betonwand |

## RUIMTENSTAAT

VERDIEPING

| | | |
|---|---|---|
| ruimte nr. 10 | 20,6 m2 | - verkeersruimte |
| ruimte nr. 11 | 61 m2 | - verkeersruimte |
| ruimte nr. 12 | 33 m2 | - toilettruimte dames |
| ruimte nr. 13 | 33 m2 | - toilettruimte heren |
| ruimte nr. 14 | 7,9 m2 | - kantoorruimte |
| ruimte nr. 15 | 16 m2 | - kantoorruimte |
| ruimte nr. 16 | 27 m2 | - kantoorruimte |
| ruimte nr. 17 | 7,6 m2 | - kantoorruimte |
| ruimte nr. 18 | 23,4 m2 | - kantoorruimte |
| ruimte nr. 19 | 16 m2 | - kantoorruimte |
| ruimte nr. 20 | 74,5 m2 | - kantoorruimte |
| ruimte nr. 21 | 23,7 m2 | - kantoorruimte |
| ruimte nr. 22 | 28,7 m2 | - kantoorruimte |
| ruimte nr. 23 | 22,2 m2 | - kantoorruimte |
| ruimte nr. 24 | 23 m2 | - kantoorruimte |
| ruimte nr. 25 | 17,5 m2 | - kantoorruimte |
| ruimte nr. 26 | 25,7 m2 | - kantoorruimte |
| ruimte nr. 27 | 20,6 m2 | - kantoorruimte |
| ruimte nr. 28 | 5,5 m2 | - lichtmeterkamer |
| ruimte nr. 29 | 14,3 m2 | - verkeersruimte |
| ruimte nr. 30 | 5,3 m2 | - verkeersruimte |
| ruimte nr. 31 | 85,8 m2 | - kantoorruimte |
| ruimte nr. 32 | 20,6 m2 | - vergaderruimte |
| ruimte nr. 33 | 28,2 m2 | - reprouimte |
| ruimte nr. 34 | 6,5 m2 | - spreekkamer |
| ruimte nr. 35 | 2,7 m2 | - technische ruimte |
| ruimte nr. 36 | 3,6 m2 | - damesr invalide toilet |
| ruimte nr. 37 | 7,6 m2 | - pantry |
| ruimte nr. 38 | 15,2 m2 | - verkeersruimte |
| ruimte nr. 39 | 5,3 m2 | - opslag/ bergruimte |
| ruimte nr. 40 | 6,8 m2 | - toilettruimte heren |
| ruimte nr. 41 | 14,2 m2 | - buitenr. rook ruimte |
| ruimte nr. 42 | 59,3 m2 | - technische ruimte |
| ruimte nr. 43 | 16 m2 | - tribune |
| ruimte nr. 44 | 4,0 m2 | - verkeersruimte |
| ruimte nr. 45 | 4 m2 | - verkeersruimte |

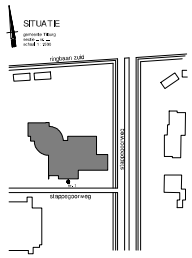


VERDIEPING

via58 architekten
Gen. Maczekstraat 26
4818 BW Breda
tel. 076 522 78 37
info@via58.nl

opdrachtgever
gemeente Tilburg
Afdeling Bouwzaken

project:
Zwembad Stappegoor
Stappegoorweg 1
5022 DA Tilburg
totaal b.v.o. 5.704 m2

alle maten in het werk controleren

datum 01-09-2011
schaal 1:100
formaat A0+
VERDIEPING
-
53.33.300

1105-01

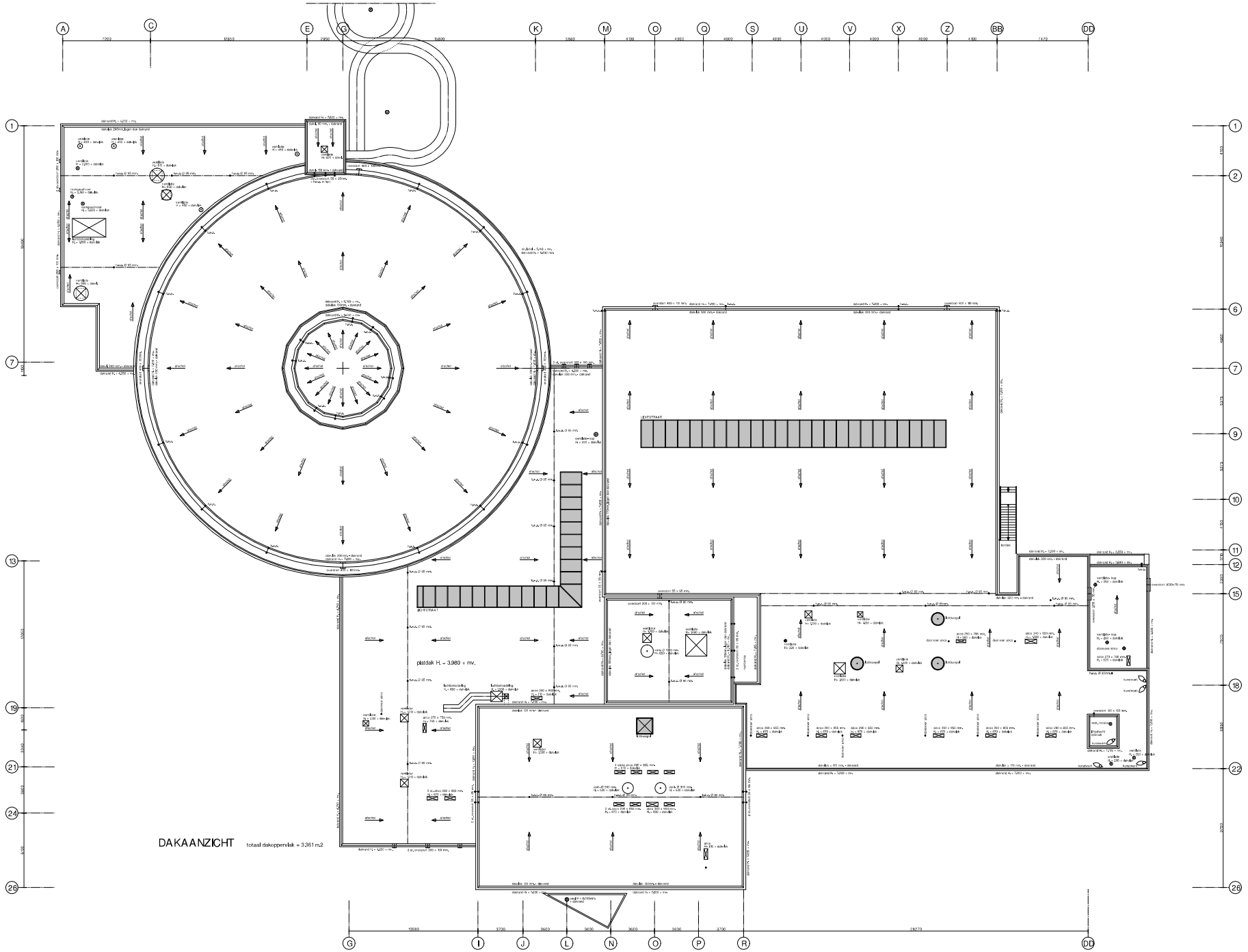


DAKAANZICHT totaal dakoppervlak = 3.361 m2

SITUATIE

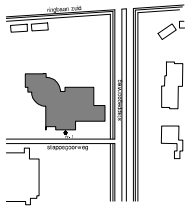


DAKAANZICHT

1105-01

via58 architekten
Gen. Maczekstraat 26
4818 BW Breda
tel. 076 522 78 37
info@via58.nl

opdrachtgever
gemeente Tilburg
Afdeling Bouwzaken

project:
Zwembad Stappegoor
Stappegoorweg 1
5022 DA Tilburg
dakopp. 3.361 m2

datum 05-09-2011
schaal 1:100
formaat A0+
DAKAANZICHT
-
53.33.300

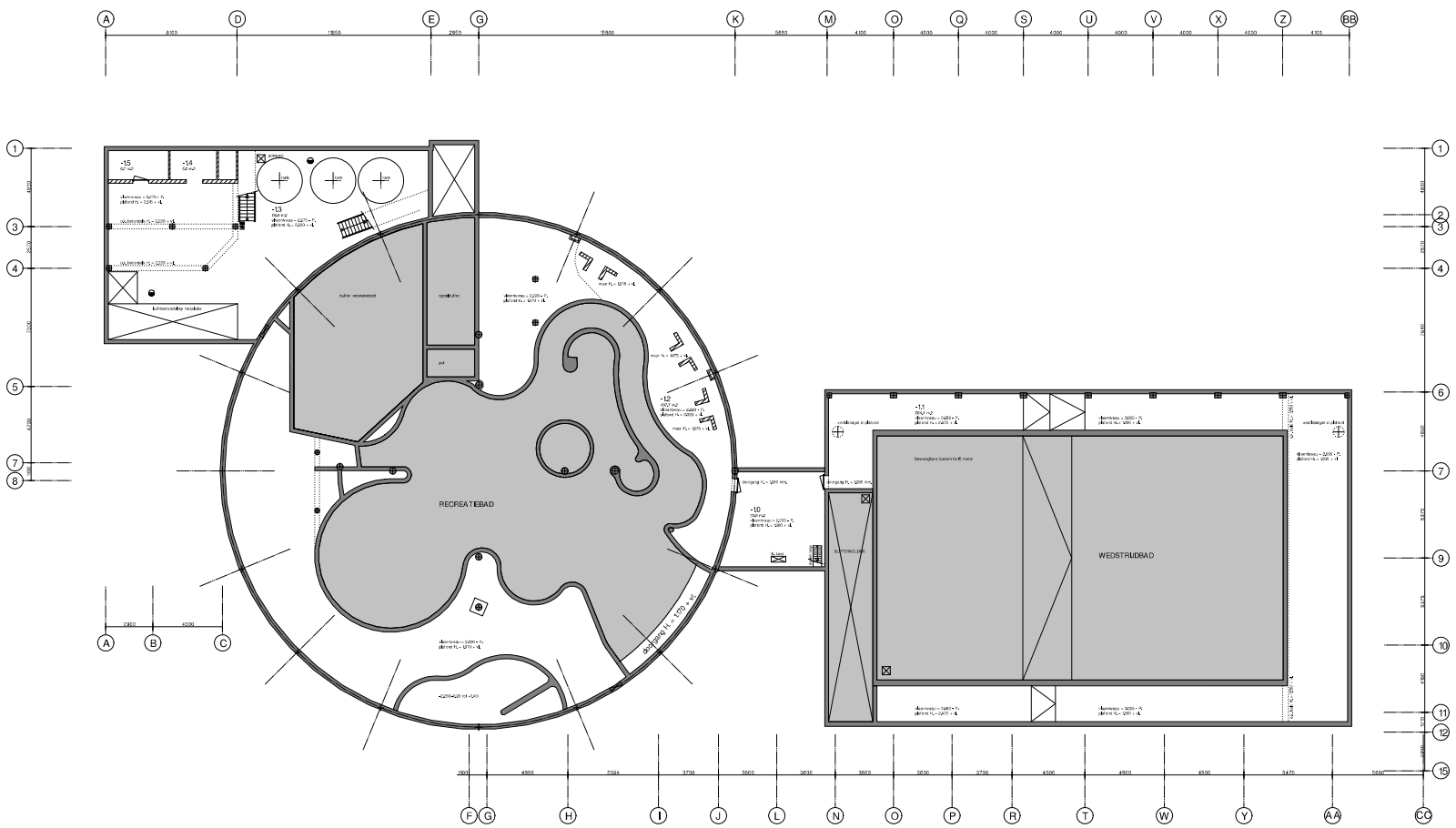


KELDER b.v.o. = 796 m2

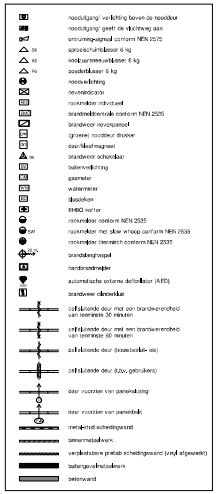


RUIMTENSTAAT

KELDER

| | | |
|---|---|---|
| ruimte nr. -12 | 32,9 m2 | - coolage bergruimte |
| ruimte nr. -11 | 264,4 m2 | - verwarmingsruimte bergruimte |
| ruimte nr. -12 | 497,7 m2 | - verwarmingsruimte |
| ruimte nr. -13 | 18,8 m2 | - technische ruimte |
| ruimte nr. -14 | 5,7 m2 | - mais- kleedruimte |
| ruimte nr. -15 | 6,7 m2 | - compressoruimte |

via58 architekten
Gen. Maczekstraat 26
4818 BW Breda
tel. 076 522 78 37
info@via58rt

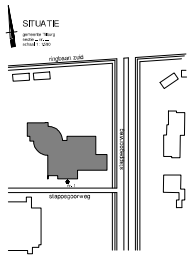


KELDER

opdrachtgever
gemeente Tilburg
Afdeling Bouwzaken

project:
Zwembad Stappegoor
Stappegoorweg 1
5022 DA Tilburg
totaal b.v.o. 5,704 m2

alle maten in het werk controleren

datum 01-09-2011
schaal 1:100
formaat A0+
KELDER
-
53.33.300

1105-01

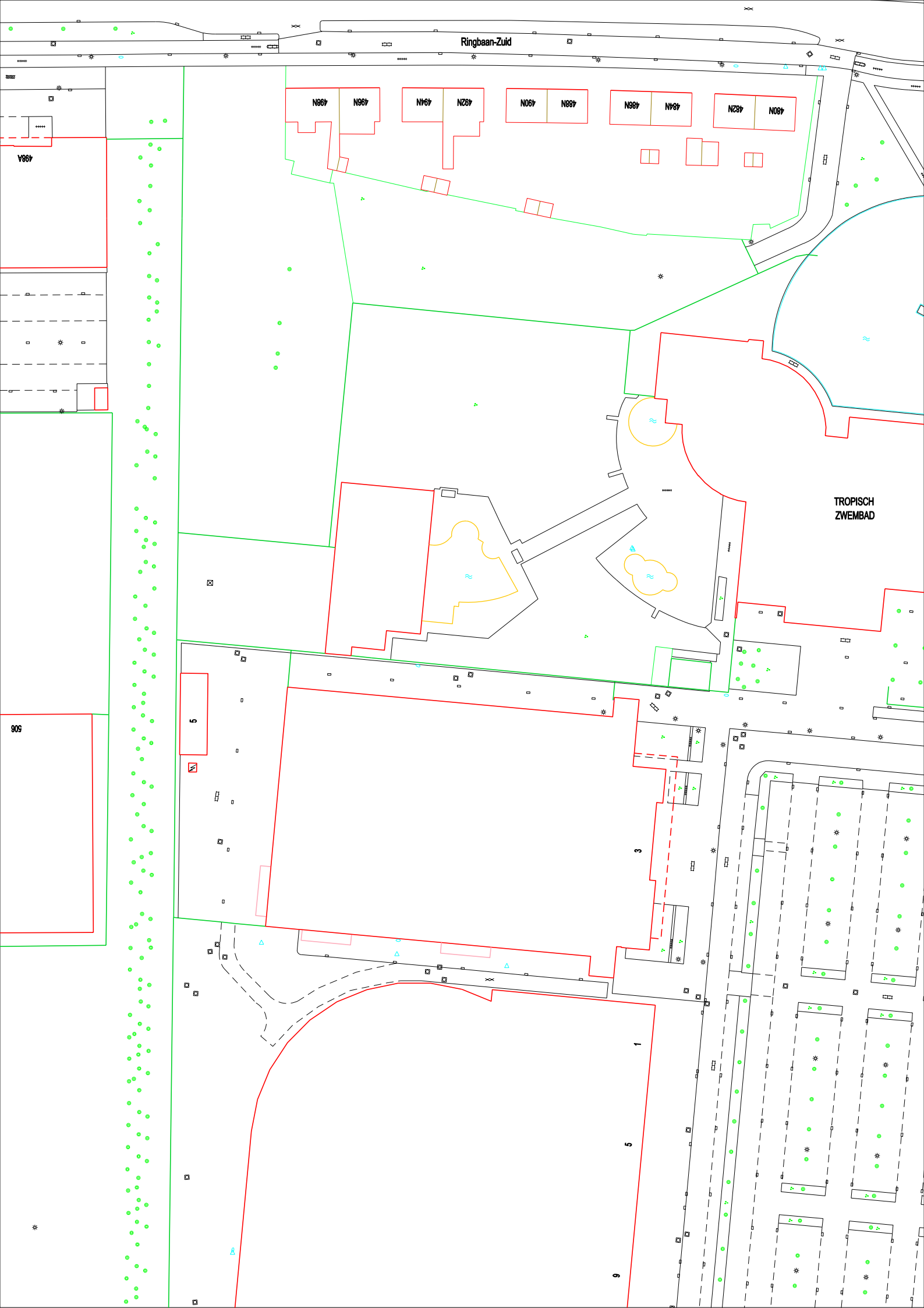
Ringbaan-Zuid
498N
496N
494N
492N
490N
488N
486N
484N
482N
480N
498A
506
TROPISCH
ZWEMBAD
5
3
1
5
9

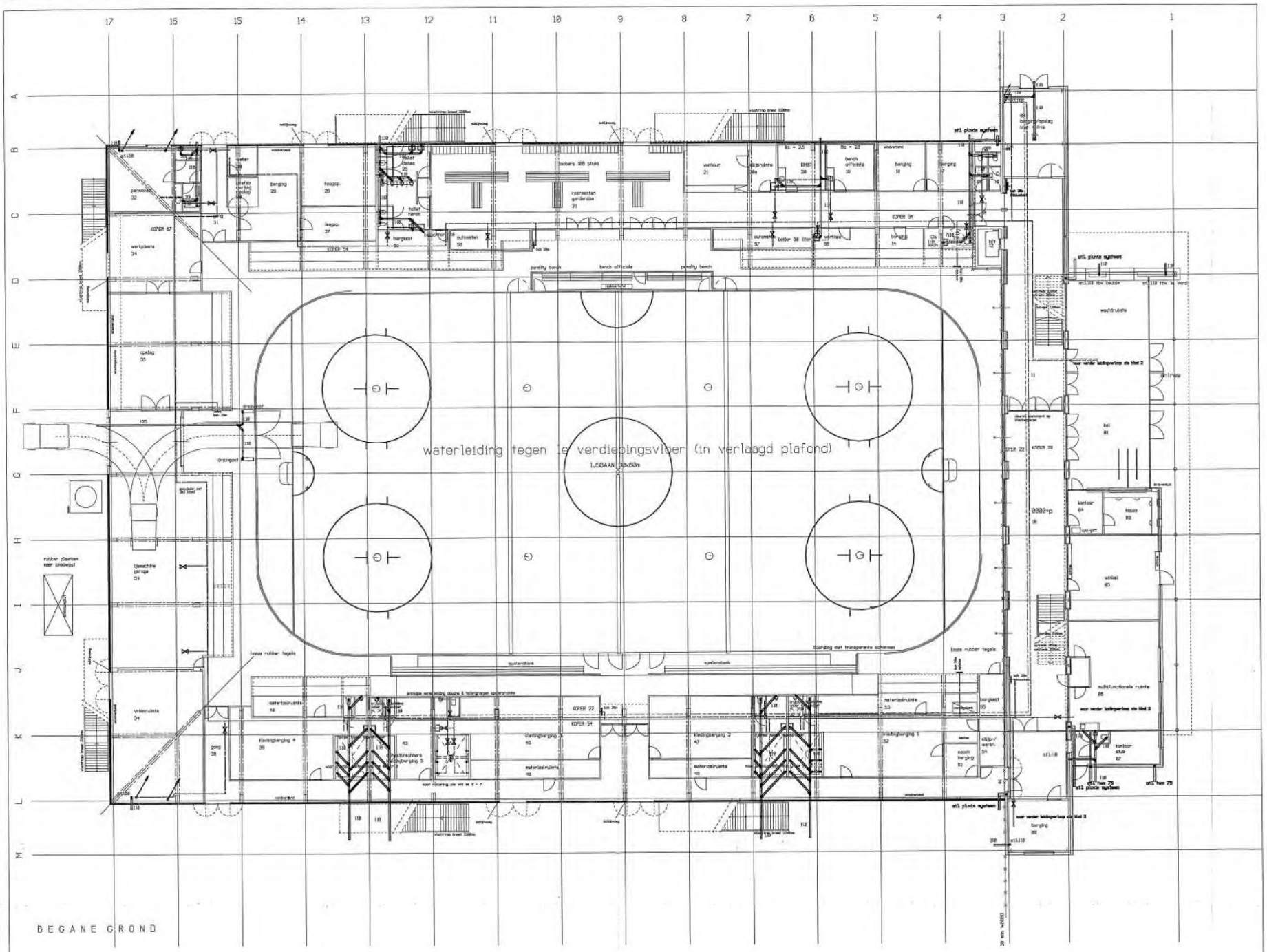


N.T.I. adviesbureau BV
Heusdenlaan 26
5045 BN Tilburg
tel/fax 013 5718020 & autotel 06 53074451

REMARKS

* Isolering wordt uitgevoerd in pu materiaal dikwaters volgens berekening
  - elsohor isolering 1 A 59
* Waterleiding wordt uitgevoerd in koper dikwaters volgens berekening
* verdeler volgens bijlage
* Hwa uitgevoerd 3 meter boven onderzijd met antistrabeugel vervolgens verder naar dak in pvc
* toilette waterleiding met terrasflex en isolering tegen verdieping isoleren met steenwol en aluminium folie
* Verwerger 15x lauken 9 1/a uitgevoerd in beton

= koudwaterleiding
= warmwaterleiding
= circulatieleiding tapwatersyst
= isolering
= afsluiter & verdeler

HEERKENS VAN BAVEL
postbus 35 5000 AA tilburg

12

A.Blerings BV loodgieter

T997/1158/01/01

WERKVOORBEREIDINGSTEKENING

Bekijkt bij besluit van
Burgemeester en Wethouders
van Tilburg van 1964

Het recht van (stedel) Particulier
WWB bouw- en woningwet art 169
Wet op de ruimtelijke ordening

17 JULI 1997

ARCHITECTUUR

BOLLEN

HEERKENS VAN BAVEL

project
IJsspo-tecconnodatie Tilburg

datum en getekend door
NTI adviesbureau BV

opdrachtgever
Aannemingsmij. Heerkens van Bavel Tilburg

onderwerp
plattegrond begane grond

schaal
Pilenaar 1/100

fase

Werkn.

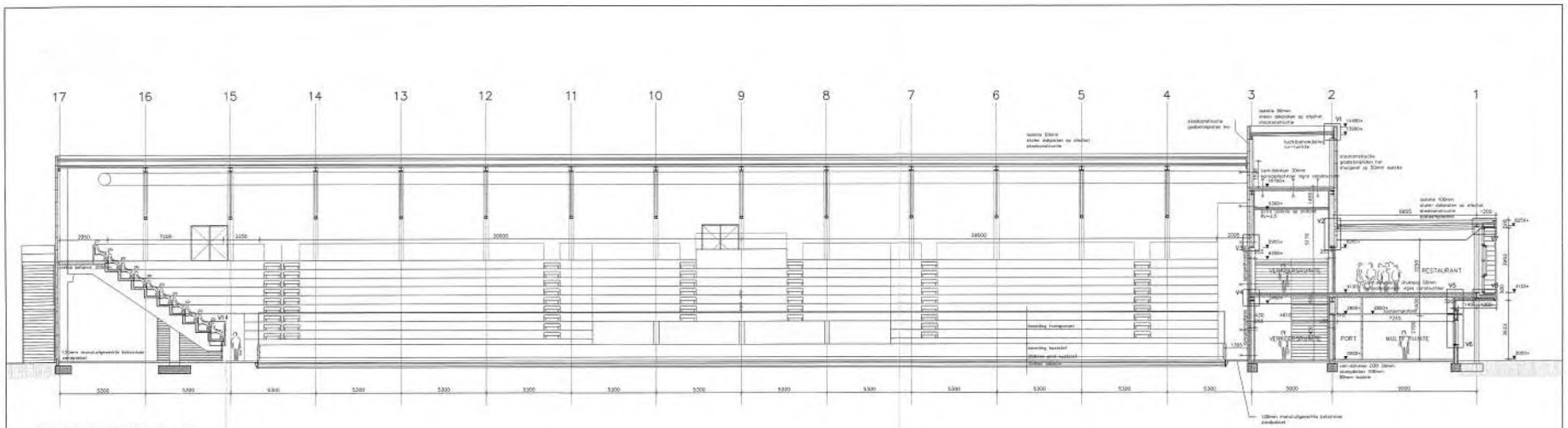


DOORSNEDE A – A

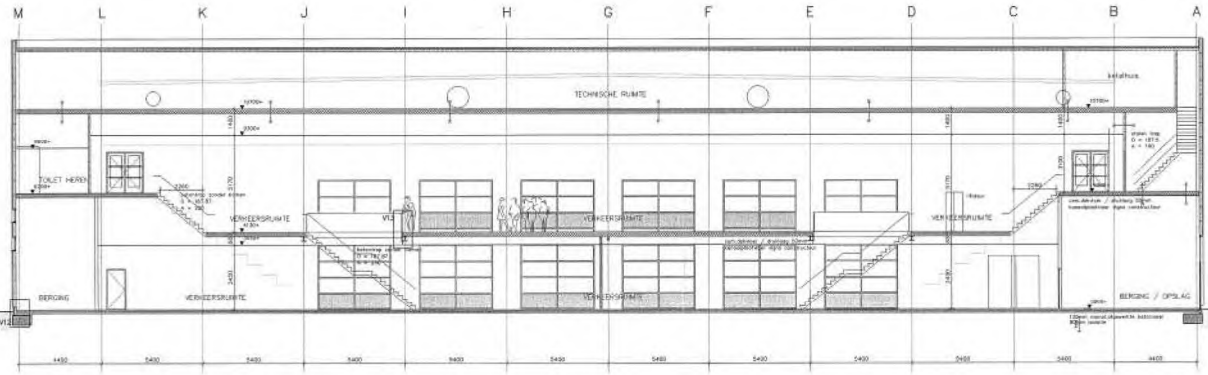


DOORSNEDE B – B

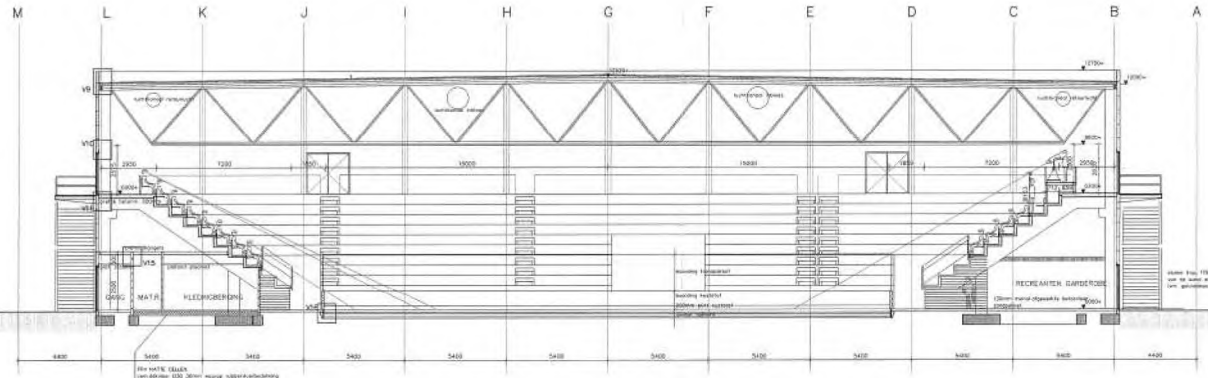


DOORSNEDE C – C

RENVOOI

- metselwerk baksteen, schoonwerk
- kalkzandsteen, vulwerk
- betonsteen, schoonwerk / schoon–vulwerk / vulwerk
- kalkzandsteen schoonwerk
- MB betonsteen, 190.190.190 modulusteen in tegelverband
- kalkzandsteen blokken met V–nood schoonwerk
- gasbetonelementen dikte 150mm, schoonwerk
- voorzetwand, opticuw Algs. bestek
- D.D door derden te leveren cq. uitvoeren
- Hoofdraagkonstruktie 60min brandwerend
- Brandcompartiment scheiding:
  tussen ijshal en verkeersruimte: WBDBO = 30 min.
  tussen de verkeersruimten 10–11: WBDBO = 30 min.
  gehele kelderhuis en technieksruimte: WBDBO = 60 min
- In het totale complex wordt een brandmeld– en alarmeringsinstallatie aangebracht.
  Brandmeldinstallatie c/m NEN2535
  Ontruimingsinstallatie c/m Hfdst. 2 boek "Een brandveilig gebouw installeren" uitgaande van "B" installatie
- De luchtbehandelingsinstallatie moet geheel voldoen aan het gestelde in Hfdst. 13 van "Een brandveilig gebouw installeren"
- Aandulgingen transportinrichting moeten voldoen aan het gestelde in de NEN–6088 (geen teksten maar symbolen)
- Konstruktie algs. berekeningen en tekeningen van de konstrukteur
- Mech. en natuurlijke ventilatie algs. berekeningen en tekeningen adviseur gebaseerd op NEN 1087
- Aantrebuizen t.b.v. dereidonduitingen algs. eisen nutsbedrijven
- Sanitairinstallatie algs. GAVO, NEN–1141
- Ketelhuis en CV–installatie NEN–3028
- Elektrische installatie algs. NEN–1010
- Aardelingen algs. NEN–1006
- Verloop diameters binnenriolering algs. opgave berekeningen installateur
- Binnenriolering algs. NEN 3215 – NPR 3216
- Riolering PE KOMO–keur
- Alle ramen naar binnen te openen i.v.m. reiniging
- Doorvoeropeningen, balkonhekken, traplesningen et helkwerken langs vloerafscheidingen moeten voldoen aan de hiervoor gestelde artikelen in het BOUWBESLUIT
- voor bouwfysische gegevens en opp. berekening, zie rapport Cauberg–Huygen
- Brandmeldinstallaties algs. eisen in de NEN 2535, uitgaande van "Volledige bewaking", NEN 3894 en NEN 1010 branddeuren en tek. adviseur
- Wt algs. eisen Arbeidstoet
- Rookwarmteafvoeren gesteld als afvoersysteem volgens NEN 3215/NPR 3216
- ventilatie kruipruimten algs. bestek
- Voor alle plaatsen hoed–Wadverlichting zie tek. electra installateur
- p penwikkeling
- 30 min brandwerend + zelfsluitend
- 30 min brandwerend
- zelfsluitende deur
- vluchtdeur cq. richting
- D.D door derden te leveren 12kg poederblusser
- NU transparante noodverlichting met pictogram "NOODUITGANG"
- UIT transparante noodverlichting met pictogram "UIT"
- transparante noodverlichting met duchtwegaanduiding
- brandslanghaspel 13/4" – 20m
- 30 brand–/rookcompartimentering met lijstdeur aanduiding brandcompartimentering 30 min. incl. doorvoerringen
- 0000+ plafon–hoogte gerekend vanaf afgewerkte vloer
- 0000+ peilhoogte bk.vloeren

7

ARCHITECTUUR + MAN

Bekeurd bij besluit van Burgemeester en Wethouders d.d. 17 JULI 1997

BOLLEN

project
IJssportaccommodatie Tilburg

opdrachtgever
aannemingsmij. Heerkens van Bavel Tilburg

onderwerp
doorsneden

| datum en getekend door | |
|---|---|
| 17 apr'97 | m-vd/pd |
| A. 8r–30 jun'97 | pd |
| B | |
| C | |
| D | |
| E | |

| | |
|---|---|
| schaal | 1:100 |
| Filename | s:\jan\9821230 |
| fase | Werkv. 882 |

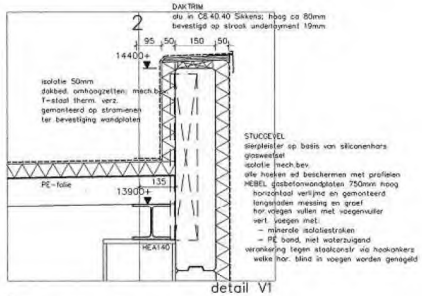

detail V1

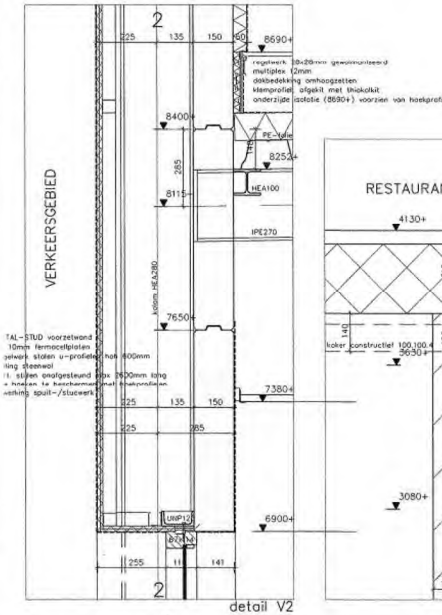

detail V2

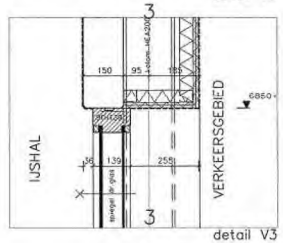

detail V3

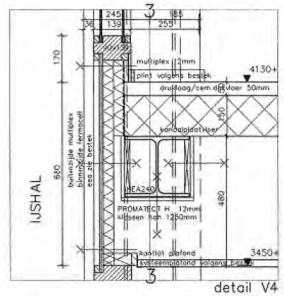

detail V4

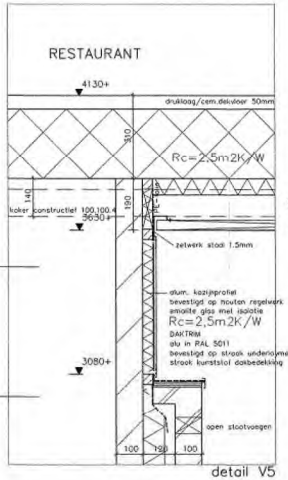

detail V5

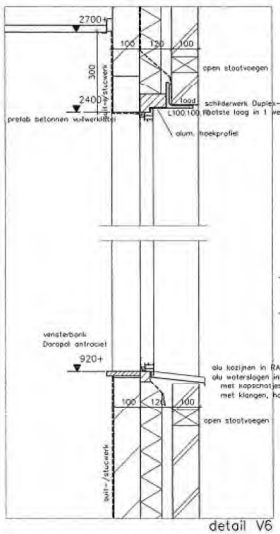

detail V6

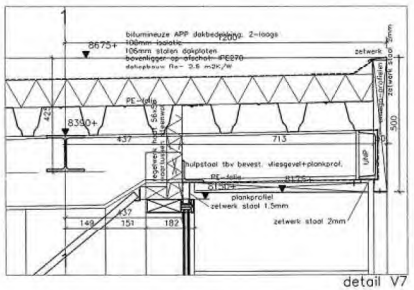

detail V7

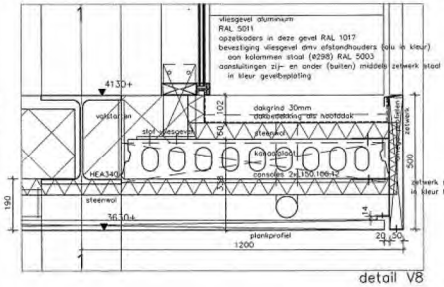

detail V8

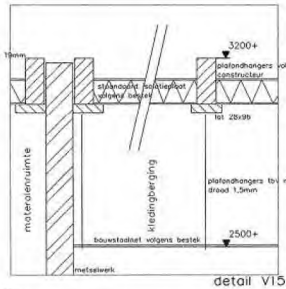

detail V15

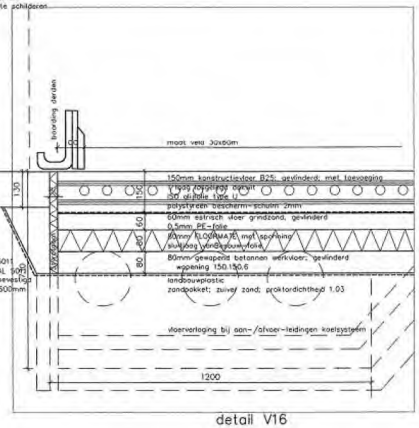

detail V16

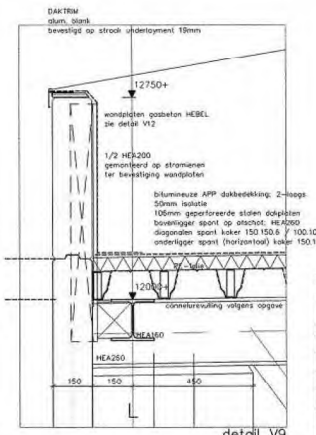

detail V9

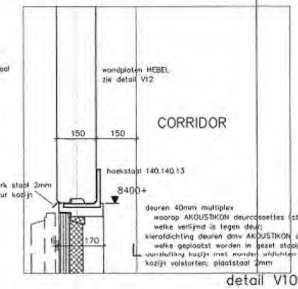

detail V10

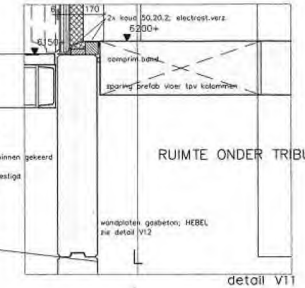

detail V11

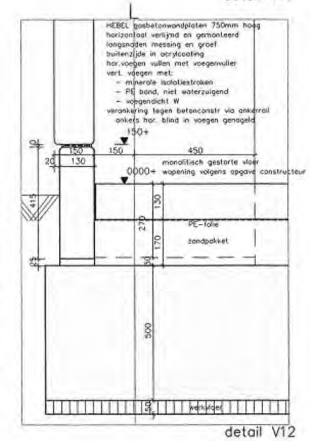

detail V12

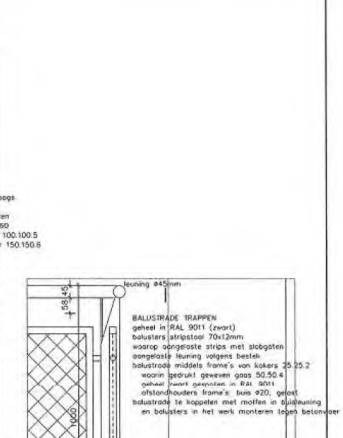

detail V13

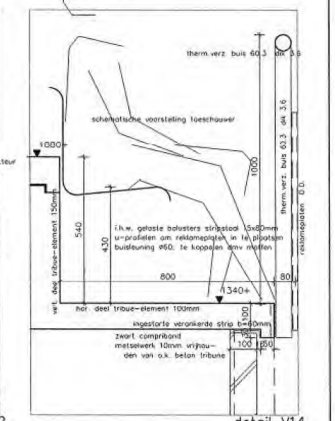

detail V14

Behoort bij besluit van Burgemeester en Wethouders van Tilburg van

Het hoofd van de afd. Particulieren van de sector Bouwen en Milieu van de dienst publiekszaken

17 JULI 1997

1964

9

ARCHITECTUUR * MANAGEMENT

1997/1469/01/01

BOLLEN ...

Lid BNA
Spoorlaan 366
Postbus 10358
5000 JH Tilburg
Nederland
Tel. +31 13 535 36 11
Fax +31 13 542 17 75

BV. AANNEMINGSMAATSCHAPPIJ
HEERKENS VAN BAVEL

| | |
|---|---|
| project | datum en getekend door |
| IJssportaccommodatie Tilburg | 17 apr'97 pd |
| | A br-30 jun'97 pd |
| opdrachtgever | B |
| aannemingsmij Heerkens van Bavel Tilburg | C |
| | D |
| | E |
| onderwerp | schaal 1:10 |
| principedetails vertikaal | Filename k:\tek\882\241 |
| fase | Werknr. 882 |
| bestekstekening | Bladnr. 241 |

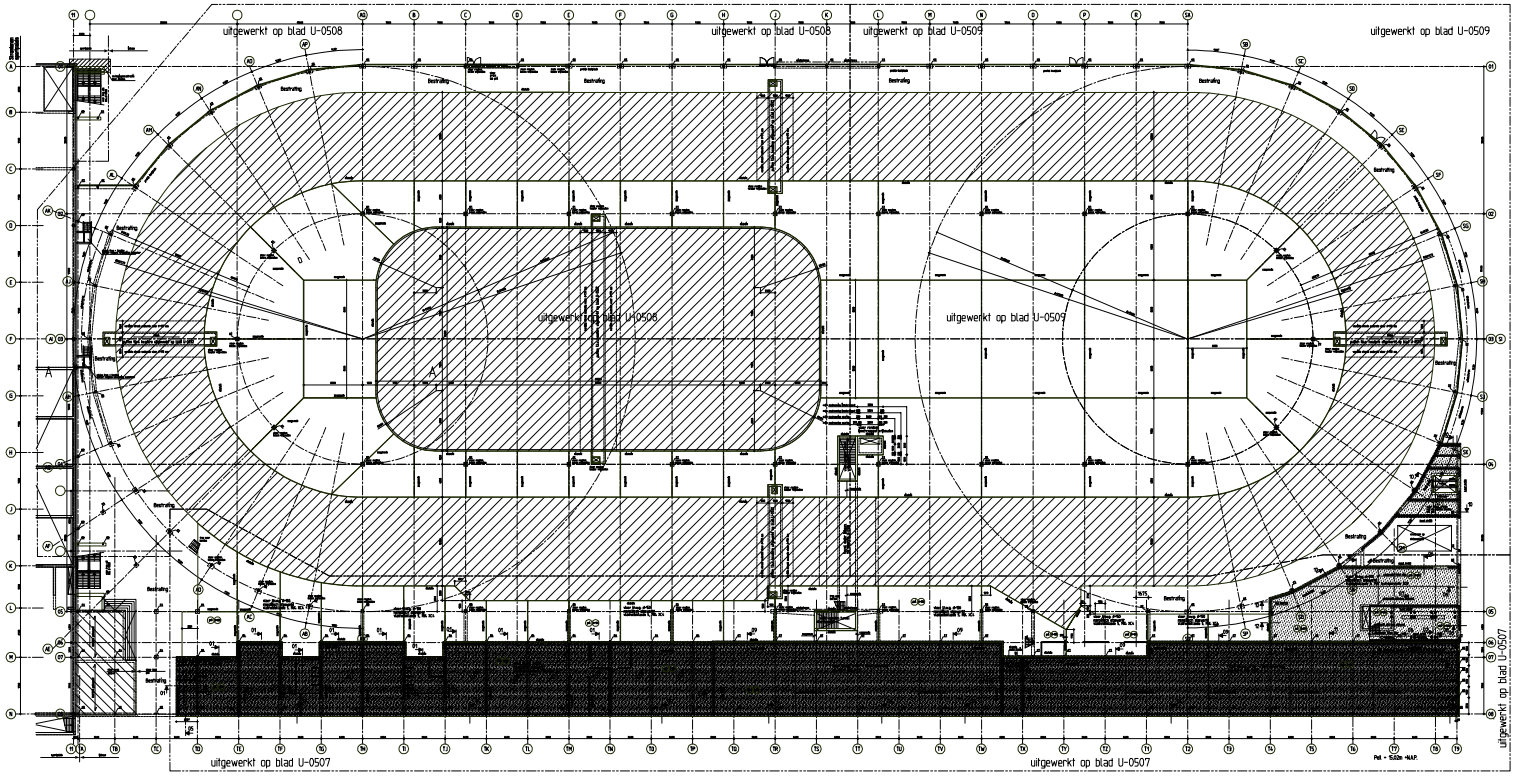


T.p.v. alle wanden en kolommen vloeren rondom vrijhouden
De aangegeven maatvoering betreft de maten van de ijsvloeren,
zie ook de betreffende vloerranddetails
detail 14 t/m 17 zijn komen te vervallen
Voor vloerwap. / details ijsbaan zie bladnummer U-0533 en U-0534

## Renvooi:

Alle maten in mm

PeilL 15.00m +NAP

Alle maten in het werk te controleren

Voorbehouden ten behoeve van installatie- en staalconstructie, volgens opgave leverancier

Uitvoering stortnaden conform voorstel aannemer en ter beoordeling constructeur

Voorbehouden t.b.v. waterdichte aansluiting betonwanden met kolomwand volgens opgave aannemer

- constructie boven de vloer
- constructie onder de vloer
- stapelelementenwerk
- nis=beton
- prefab beton
- ijsbaan vloer
- stalling onverwarmd

Kolommen:

- K1 ø 200x200x6
- K2 HEB 180
- K3 HEB 240
- K4 ø 177,8x6,3 staal
- K5 ø 88,9x5,6 staal
- K6 HEA 160
- K7 IPE 160
- K8 HEB 180
- K9 ø 108x108x3

Staalkwaliteit:

- Spanten - Windgevers S355
- Kolommen S275
- Vlakverbanden S235

| | | | | | | | | |
|---|---|---|---|---|---|---|---|---|
| C25/30 | Rho | kgm/m³ | 300 | 300 | 300 | 400 | 400 | 400 |
| C25/30 | Cem | kg/m³ | 300 | 300 | 300 | 300 | 300 | - |
| C25/30 | Rho | kg/m³ | 300 | 300 | 300 | 300 | 300 | - |
| Betonklasse | Milieu | | X0 | X1 | X2 | X3 | XD1 | XD2 |

Buitenlijn en min. voor Kosie staven
betonstaal FeB 500 HWA
aangegeven en dichting in op beschouwde staal

bundel van 3 spanen/bundlengte 1.2 x
bundel van 2 spanen/bundlengte 1.2 x
bezaan vergelijkbare aan te brengen

Overlap van de buitenste wapening

kolom | balk / zoom | zoom | wand

Beton rapport | Betonklasse staalbeton | C28/35

- NEN - Klasse: XC4
- Hiërarchische betonsamenstellingen zijn noodzakelijk.

| | | | |
|---|---|---|---|
| B | 10-09-2020 | Doorkoppel toegevoegd naar Ø en 4 (kosie se K en L) | Arch. |
| A | 09-07-2020 | 2 kolommen op as 5 toegevoegd (As - 40kN per Øm) | Arch. |
| datum | | wijziging | gtk |

project
Sportpaleis Stappegoor
te Tilburg

onderdeel
Overzicht begane grond
Ijsbaan

opdrachtgever
Consortium Stappegoor bv

uitvoering
BCQ Van Hoogmoed Architecten

ADVIESBUREAU TIELEMANS
BOUWCONSTRUCTIES BV
Ina Boudierlaan 110, 5642 CV Eindhoven
Postbus 691, 5600 AR Eindhoven
Tel.(040) 291 44 55
Fax (040) 291 90 75

gtk | opdrachtnummer: 19-...
constructeur: JKL
tekenaar: HB
gecontroleerd:
goedgekeurd:
status: Definitief
fase: Uitvoering
schaal: 1:100 | 1:200
datum: 10-04-2020
dossiernummer: U-2500
bestandsnaam: MMX25134

1200x841 | M:\DWG\MMX25134\U-2500.DWG

R E N V O O I

De hoogte van PEIL bedraagt

ten opzichte van N.A.P. (Normaal Amsterdams Peil)

15.02 + N.A.P.

volledige constructie volgens opgave constructeur

dakafschot wordt gerealiseerd in de staalconstructie

afschotrichtingen als aangegeven op tekening

dakaanzicht

kleuren en afwerking volgens afwerkstaat

kalkzandsteen vulwerk, dikte als aangegeven op tekenin

kalkzandsteen 1-zijdig schoon werk, dikte als aangegeven op tekening

kalkzandsteen 2-zijdig schoon werk, dikte als aangegeven op tekening

lichte scheidingswand, dikte als aangegeven op tekening

Metal Studwand, dikte als aangegeven op tekening

kalkzandsteen met isolatie en Heraklith, dikte als aangegeven op tekening

betonsteen vulwerk, dikte als aangegeven op tekening

betonsteen 1-zijdig schoon werk, dikte als aangegeven op tekening

betonsteen 2-zijdig schoon werk, dikte als aangegeven op tekening

Y0.01 400m baan — functie, bouwlaag, ruimtenummer, ruimtebenaming

*Uitslaan

complete constructie
volgens opgave constructeur

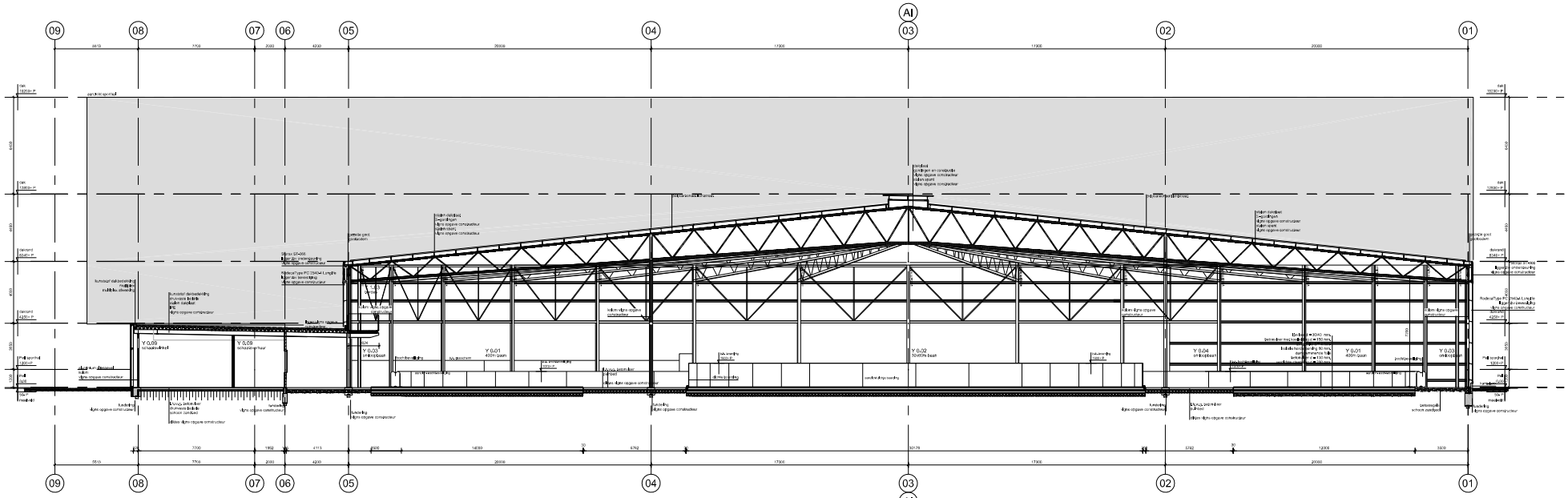


D O O R S N E D E A - A


Bo.2 architectuur en stedenbouw
van hoogmoed architecten

de architectenmaatschap Bo.2 architectuur en stedenbouw en van hoogmoed architecten


## sportpaleis stappegoor tilburg

| | |
|---|---|
| onderwerp | Doorsnede A-A<br>Uitslaan |
| fase | revisie |
| werknummer | 1386 |
| opdrachtgever | Consortium Stappegoor |
| getekend | BT |
| formaat | A0L |
| schaal | 1 : 200 |
| controle | |
| definitief | 24-10-2009 |
| wijzigingen | |


Ringpaal Oost 243
Postbus 10300
5000 BH Tilburg
(013) 5350 611
(013) 5427775
Bo.2@ivhoogmoed.nl
www.ivhoogmoed.nl


file .1386-H_1386H300.dwg

bladnr. H300

**Bijlage II**

Bijlage II-1 Bronvermogen bepalingen

***Methode II.2***

**Projectnummer:** **05274-49868**
**Bedrijf:** **Ireen Wüst ijsbaan / ijssportcentrum**

CAUBERG HUYGEN

| **Bronnummer:** | | | | | **Bronnaam:** | **Koeltoren** | | | | | | | | |
|---|---|---|---|---|---|---|---|---|---|---|---|---|---|---|
| Bronhoogte: | $h_b$ | 4,5 | m | Meetafstand: | | r | 22 | m | | | | | | |
| Meethoogte: | $h_o$ | 5,7 | m | | | | | | | | | | | |
| | | | | | | | | | | | | | save: | 1 |
| ***Methode II.2*** | | ***halve bol*** | | | | | | | | | | | datum: | 9-mrt-20 |
| Frequentie | | | [Hz] | | 31,5 | 63 | 125 | 250 | 500 | 1000 | 2000 | 4000 | 8000 | Totaal |
| $L_p$ | | | [dB(A)] | | **24,8** | **37,7** | **45,2** | **49,5** | **55,0** | **55,0** | **53,3** | **52,5** | **45,4** | **60,7** |
| Correcties voor reflecties | | | [dB] | | -3,0 | -3,0 | -3,0 | -3,0 | -3,0 | -3,0 | -3,0 | -3,0 | -3,0 | |
| $D_{geo}$ | | | [dB] | | 37,8 | 37,8 | 37,8 | 37,8 | 37,8 | 37,8 | 37,8 | 37,8 | 37,8 | |
| $a_{lu}R$ | | | [dB] | | 0,0 | 0,0 | 0,0 | 0,0 | 0,0 | 0,1 | 0,1 | 0,4 | 1,5 | |
| $D_{bodem}$ | | | [dB] | | -2,0 | -2,0 | -2,0 | -2,0 | -2,0 | -2,0 | -2,0 | -2,0 | -2,0 | |
| **$L_{WR}$** | | | **[dB(A)]** | | **57,7** | **70,6** | **78,0** | **82,4** | **87,9** | **87,9** | **86,3** | **85,8** | **79,7** | **93,7** |

| **Bronnummer:** | | | | | **Bronnaam:** | **koeltoren + compressoren** | | | | | | | | |
|---|---|---|---|---|---|---|---|---|---|---|---|---|---|---|
| Bronhoogte: | $h_b$ | 1,5 | m | Meetafstand: | | r | 14 | m | | | | | | |
| Meethoogte: | $h_o$ | 2,9 | m | | | | | | | | | | | |
| | | | | | | | | | | | | | save: | 2 |
| ***Methode II.2*** | | ***halve bol*** | | | | | | | | | | | datum: | 9-mrt-20 |
| Frequentie | | | [Hz] | | 31,5 | 63 | 125 | 250 | 500 | 1000 | 2000 | 4000 | 8000 | Totaal |
| $L_p$ | | | [dB(A)] | | **24,3** | **34,3** | **42,1** | **49,8** | **56,1** | **57,0** | **59,0** | **55,7** | **48,9** | **63,5** |
| Correcties voor reflecties | | | [dB] | | -3,0 | -3,0 | -3,0 | -3,0 | -3,0 | -3,0 | -3,0 | -3,0 | -3,0 | |
| $D_{geo}$ | | | [dB] | | 33,9 | 33,9 | 33,9 | 33,9 | 33,9 | 33,9 | 33,9 | 33,9 | 33,9 | |
| $a_{lu}R$ | | | [dB] | | 0,0 | 0,0 | 0,0 | 0,0 | 0,0 | 0,0 | 0,0 | 0,0 | 0,0 | |
| $D_{bodem}$ | | | [dB] | | -2,0 | -2,0 | -2,0 | -2,0 | -2,0 | -2,0 | -2,0 | -2,0 | -2,0 | |
| **$L_{WR}$** | | | **[dB(A)]** | | **53,2** | **63,2** | **71,0** | **78,8** | **85,0** | **85,9** | **87,9** | **84,6** | **77,8** | **92,5** |

***Methode II.3***

**Projectnummer:** **05274-49868**
**Bedrijf:** **Ireen Wüst ijsbaan / ijssportcentrum**

**Bronnummer:** **Bronnaam:** **Rooster installatieruimte**

Meetvlak: 1,1 $m^2$

save: 9
***Methode II.3*** datum: 9-mrt-20

| Frequentie | [Hz] | 31,5 | 63 | 125 | 250 | 500 | 1000 | 2000 | 4000 | 8000 | Totaal |
|---|---|---|---|---|---|---|---|---|---|---|---|
| $L_p$ | [dB(A)] | **28,5** | **45,4** | **55,0** | **64,1** | **71,5** | **73,1** | **63,8** | **52,3** | **48,7** | **76,0** |
| Correctie | [dB] | 0 | 0 | 0 | 0 | 0 | 0 | 0 | 0 | 0 | |
| 10log(S) | [dB] | 0,4 | 0,4 | 0,4 | 0,4 | 0,4 | 0,4 | 0,4 | 0,4 | 0,4 | |
| Delta Lf | [dB] | -3 | -3 | -3 | -3 | -3 | -3 | -3 | -3 | -3 | |
| Richtingsindex DI | [dB] | 0 | 0 | 0 | 0 | 0 | 0 | 0 | 0 | 0 | |
| **$L_{WR}$** | **[dB(A)]** | **25,9** | **42,8** | **52,4** | **61,5** | **68,9** | **70,5** | **61,2** | **49,7** | **46,1** | **73,4** |

**Bronnummer:** **Bronnaam:** **Rooster deur installatieruimte boven**

Meetvlak: 0,2 $m^2$

save: 14
***Methode II.3*** datum: 9-mrt-20

| Frequentie | [Hz] | 31,5 | 63 | 125 | 250 | 500 | 1000 | 2000 | 4000 | 8000 | Totaal |
|---|---|---|---|---|---|---|---|---|---|---|---|
| $L_p$ | [dB(A)] | **26,9** | **45,2** | **53,8** | **52,2** | **58,3** | **60,6** | **56,8** | **51,7** | **43,4** | **64,6** |
| Correctie | [dB] | 0 | 0 | 0 | 0 | 0 | 0 | 0 | 0 | 0 | |
| 10log(S) | [dB] | -6,2 | -6,2 | -6,2 | -6,2 | -6,2 | -6,2 | -6,2 | -6,2 | -6,2 | |
| delta Lf | [dB] | -3 | -3 | -3 | -3 | -3 | -3 | -3 | -3 | -3 | |
| Richtingsindex DI | [dB] | 0 | 0 | 0 | 0 | 0 | 0 | 0 | 0 | 0 | |
| **$L_{WR}$** | **[dB(A)]** | **17,7** | **36,0** | **44,6** | **43,0** | **49,1** | **51,4** | **47,6** | **42,5** | **34,2** | **55,4** |

**Bronnummer:** **Bronnaam:** **rooster deur installatieruimte onder**

Meetvlak: 0,3 $m^2$

save: 15
***Methode II.3*** datum: 9-mrt-20

| Frequentie | [Hz] | 31,5 | 63 | 125 | 250 | 500 | 1000 | 2000 | 4000 | 8000 | Totaal |
|---|---|---|---|---|---|---|---|---|---|---|---|
| $L_p$ | [dB(A)] | **28,3** | **44,9** | **50,5** | **50,2** | **53,3** | **53,0** | **49,9** | **46,1** | **38,9** | **59,1** |
| Correctie | [dB] | 0 | 0 | 0 | 0 | 0 | 0 | 0 | 0 | 0 | |
| 10log(S) | [dB] | -5,2 | -5,2 | -5,2 | -5,2 | -5,2 | -5,2 | -5,2 | -5,2 | -5,2 | |
| delta Lf | [dB] | -3 | -3 | -3 | -3 | -3 | -3 | -3 | -3 | -3 | |
| Richtingsindex DI | [dB] | 0 | 0 | 0 | 0 | 0 | 0 | 0 | 0 | 0 | |
| **$L_{WR}$** | **[dB(A)]** | **20,1** | **36,6** | **42,3** | **42,0** | **45,1** | **44,7** | **41,7** | **37,9** | **30,6** | **50,8** |

**Bijlage III**


Bijlage III-1 Invoergegevens toetspunten
Bijlage III-2 Invoergegevens $L_{Ar,LT}$ RBS
Bijlage III-3 Invoergegevens $L_{A,max}$ RBS
Bijlage III-4 Invoergegevens $L_{Ar,LT}$ IBS
Bijlage III-5 Invoergegevens $L_{A,max}$ IBS

Model: WII - kazerne RO LArLT
Conform bestemmingsplan dec 21 - WII kazerne Tilburg
Groep: (hoofdgroep)
Lijst van Bebouwingsgebieden, voor rekenmethode Industrielawaai - IL

| Naam | Omschr. | D. 31 | D. 63 | D. 125 | D. 250 | D. 500 | D. 1k | D. 2k | D. 4k | D. 8k |
|---|---|---|---|---|---|---|---|---|---|---|
| 029 | | 0,00 | 0,00 | 0,00 | 0,00 | 0,00 | 0,00 | 0,00 | 0,00 | 0,00 |
| 029 | | 0,00 | 0,00 | 0,00 | 0,00 | 0,00 | 0,00 | 0,00 | 0,00 | 0,00 |
| 029 | | 0,00 | 0,00 | 0,00 | 0,00 | 0,00 | 0,00 | 0,00 | 0,00 | 0,00 |
| 029 | | 0,00 | 0,00 | 0,00 | 0,00 | 0,00 | 0,00 | 0,00 | 0,00 | 0,00 |
| 029 | | 0,00 | 0,00 | 0,00 | 0,00 | 0,00 | 0,00 | 0,00 | 0,00 | 0,00 |
| 029 | | 0,00 | 0,00 | 0,00 | 0,00 | 0,00 | 0,00 | 0,00 | 0,00 | 0,00 |
| 029 | | 0,00 | 0,00 | 0,00 | 0,00 | 0,00 | 0,00 | 0,00 | 0,00 | 0,00 |
| 029 | | 0,00 | 0,00 | 0,00 | 0,00 | 0,00 | 0,00 | 0,00 | 0,00 | 0,00 |
| 029 | | 0,00 | 0,00 | 0,00 | 0,00 | 0,00 | 0,00 | 0,00 | 0,00 | 0,00 |
| 029 | | 0,00 | 0,00 | 0,00 | 0,00 | 0,00 | 0,00 | 0,00 | 0,00 | 0,00 |
| 029 | | 0,00 | 0,00 | 0,00 | 0,00 | 0,00 | 0,00 | 0,00 | 0,00 | 0,00 |
| 029 | | 0,00 | 0,00 | 0,00 | 0,00 | 0,00 | 0,00 | 0,00 | 0,00 | 0,00 |
| 029 | | 0,00 | 0,00 | 0,00 | 0,00 | 0,00 | 0,00 | 0,00 | 0,00 | 0,00 |

Model: WII - kazerne RO LArLT
Conform bestemmingsplan dec 21 - WII kazerne Tilburg
Groep: (hoofdgroep)
Lijst van Bodemgebieden, voor rekenmethode Industrielawaai - IL

| Naam | Omschr. | Bf |
|---|---|---|
| 2 | | 0,00 |
| 2 | | 0,00 |
| 007 | Bodemgebied | 0,00 |
| 020 | Bodemgebied | 0,00 |
| 021 | Bodemgebied | 0,00 |
| 022 | Bodemgebied | 0,00 |
| 023 | Bodemgebied | 0,00 |
| 024 | Bodemgebied | 0,00 |
| 025 | Bodemgebied | 0,00 |
| 026 | Bodemgebied | 0,00 |
| 027 | Bodemgebied | 0,00 |
| 028 | Bodemgebied | 0,00 |
| 029 | Bodemgebied | 0,00 |
| 030 | Bodemgebied | 0,00 |
| 031 | Bodemgebied | 0,00 |
| 032 | Bodemgebied | 0,00 |
| 033 | Bodemgebied | 0,00 |
| 034 | Bodemgebied | 0,00 |
| 035 | Bodemgebied | 0,00 |
| 036 | Bodemgebied | 0,00 |
| 037 | Bodemgebied | 0,00 |
| 038 | Bodemgebied | 0,00 |
| 039 | Bodemgebied | 0,00 |
| 040 | Bodemgebied | 0,00 |
| 041 | Bodemgebied | 0,00 |
| 042 | Bodemgebied | 0,00 |
| 043 | Bodemgebied | 0,00 |
| 044 | Bodemgebied | 0,00 |
| 045 | Bodemgebied | 0,00 |
| 046 | Bodemgebied | 0,00 |
| 047 | Bodemgebied | 0,00 |
| 048 | Bodemgebied | 0,00 |
| 049 | Bodemgebied | 0,00 |
| 050 | Bodemgebied | 0,00 |
| 051 | Bodemgebied | 0,00 |
| 052 | Bodemgebied | 0,00 |
| 053 | Bodemgebied | 0,00 |

Model: WII - kazerne RO LArLT
Conform bestemmingsplan dec 21 - WII kazerne Tilburg
Groep: (hoofdgroep)
Lijst van Bodemgebieden, voor rekenmethode Industrielawaai - IL

| Naam | Omschr. | Bf |
|---|---|---|
| 054 | Bodemgebied | 0,00 |
| 055 | Bodemgebied | 0,00 |
| 062 | Bodemgebied | 0,00 |
| 056 | Bodemgebied | 0,50 |
| 057 | Bodemgebied | 0,50 |
| 058 | Bodemgebied | 0,50 |
| 059 | Bodemgebied | 0,50 |
| 060 | Bodemgebied | 0,50 |
| 061 | Bodemgebied | 0,50 |
| 02 | Harde bodem | 0,00 |
| | | 0,00 |
| 1 | | 0,00 |
| 2 | | 0,00 |
| 3 | | 0,00 |
| 4 | | 0,00 |
| | | 0,00 |
| 1 | | 0,00 |
| 2 | | 0,00 |
| 3 | | 0,00 |
| 4 | | 0,00 |
| 5 | | 0,00 |
| 6 | | 0,00 |
| 7 | | 0,00 |
| 8 | | 0,00 |
| 9 | | 0,00 |
| 10 | | 0,00 |
| 11 | | 0,00 |
| 12 | | 0,00 |
| 13 | | 0,00 |
| 14 | | 0,00 |
| | | 0,00 |
| | | 0,00 |
| | | 0,00 |
| 1 | | 0,00 |
| | | 0,00 |
| 1 | | 0,00 |
| 2 | | 0,00 |

Model: WII - kazerne RO LArLT
Conform bestemmingsplan dec 21 - WII kazerne Tilburg
Groep: (hoofdgroep)
Lijst van Bodemgebieden, voor rekenmethode Industrielawaai - IL

| Naam | Omschr. | Bf |
|---|---|---|
| | | 0,00 |
| 1 | | 0,00 |
| | | 0,00 |
| | | 0,00 |
| 55 | weg | 0,00 |
| | | |
| 666 | bebouwingsvlak | 0,50 |
| 201 | verharding | 0,00 |
| 202 | verharding | 0,00 |
| 203 | verharding | 0,00 |
| verharding | 5 | 0,50 |
| | | |
| verharding | 5 | 0,50 |
| 3 | | 1,00 |
| 5 | | 0,80 |
| 6 | | 1,00 |
| 7 | | 0,00 |
| | | |
| 8 | | 1,00 |
| 9 | | 0,00 |
| | | 1,00 |
| 1 | | 1,00 |
| 2 | | 0,00 |
| | | |
| 3 | | 0,80 |
| 4 | | 1,00 |
| | | 1,00 |
| 1 | | 1,00 |
| | | 1,00 |
| | | |
| 1 | | 1,00 |
| | | 1,00 |
| | | 1,00 |
| 1 | | 0,80 |
| 2 | | 1,00 |
| | | |
| 3 | | 1,00 |
| 4 | | 0,80 |
| 5 | | 0,80 |
| 666 | bebouwingsvlak | 1,00 |
| 063 | Bodemgebied | 0,00 |
| | | |
| 499 | parkeerplaats | 0,00 |
| 699 | waterretentie | 0,00 |

Model: WII - kazerne RO LArLT
Conform bestemmingsplan dec 21 - WII kazerne Tilburg
Groep: (hoofdgroep)
Lijst van Bodemgebieden, voor rekenmethode Industrielawaai - IL

| Naam | Omschr. | Bf |
|---|---|---|
| | water | 0,00 |
| | | 1,00 |
| 1 | | 1,00 |
| | | 0,00 |
| 201 | verharding | 0,00 |
| | | 0,00 |
| 3 | | 1,00 |
| | | 0,00 |
| 1 | | 0,00 |
| 2 | | 0,00 |
| 3 | | 0,00 |
| | | 0,80 |
| 1 | | 0,80 |
| 2 | | 0,80 |
| 3 | | 0,80 |
| | | 0,00 |
| | | 0,00 |
| 1 | | 0,00 |
| | | 0,00 |
| 2 | | 0,80 |
| 4 | | 0,80 |
| 5 | | 0,80 |
| 2 | | 1,00 |
| 4 | | 0,80 |
| 1 | | 0,80 |
| 901 | verharding | 0,00 |
| 902 | verharding | 0,00 |
| 903 | verharding | 0,00 |
| 904 | verharding | 0,00 |
| 905 | verharding | 0,00 |
| 906 | verharding | 0,00 |
| 907 | verharding | 0,00 |
| 908 | water | 0,00 |
| 909 | water | 0,00 |
| 910 | tuinen | 0,80 |
| 911 | tuinen | 0,80 |
| 912 | tuinen | 0,80 |

Model: WII - kazerne RO LArLT
Conform bestemmingsplan dec 21 - WII kazerne Tilburg
Groep: (hoofdgroep)
Lijst van Bodemgebieden, voor rekenmethode Industrielawaai - IL

| Naam | Omschr. | Bf |
|---|---|---|
| 913 | tuinen | 0,80 |
| 914 | tuinen | 0,80 |
| 918 | zacht bodemgebied | 1,00 |
| 919 | zacht bodemgebied | 1,00 |
| 921 | zacht bodemgebied | 1,00 |
| 922 | zacht bodemgebied | 1,00 |
| 923 | zacht bodemgebied | 1,00 |
| 924 | zacht bodemgebied | 1,00 |
| | Tuin | 0,80 |
| 1 | Tuin | 0,80 |
| 2 | Zacht | 1,00 |
| 3 | Tuin | 0,80 |
| 4 | Tuin | 0,80 |
| | | 0,00 |
| 1 | Zacht | 1,00 |
| 2 | Hard | 0,00 |
| 4 | Hard | 0,00 |
| 5 | Hard | 0,00 |
| 6 | Hard | 0,00 |
| 7 | Hard | 0,00 |
| 8 | Hard | 0,00 |
| 9 | Hard | 0,00 |
| | Zacht | 1,00 |
| | Hard | 0,00 |
| 1 | Zacht | 1,00 |
| 2 | Hard | 0,00 |
| 3 | Zacht | 1,00 |
| | Zacht | 1,00 |
| 1 | Zacht | 1,00 |
| 2 | Water | 0,00 |
| 3 | Water | 0,00 |
| 4 | Water | 0,00 |
| 5 | Zacht | 1,00 |
| 6 | Zacht | 1,00 |
| 7 | Zacht | 1,00 |
| 8 | Hard | 0,00 |
| | Verhard | 0,00 |

Model: WII - kazerne RO LArLT
Conform bestemmingsplan dec 21 - WII kazerne Tilburg
Groep: (hoofdgroep)
Lijst van Bodemgebieden, voor rekenmethode Industrielawaai - IL

| Naam | Omschr. | Bf |
|---|---|---|
| 1 | Groen/zacht | 1,00 |
| | Verhard | 0,00 |
| 1 | Groen/zacht | 1,00 |
| 1 | Hard | 0,00 |
| | Groen/zacht | 1,00 |
| | | |
| 1 | Groen/zacht | 1,00 |
| 2 | Groen/zacht | 1,00 |
| 3 | Groen/zacht | 1,00 |
| 4 | Verhard | 0,00 |
| 5 | Groen/zacht | 1,00 |
| | | |
| 6 | Hard | 0,00 |
| 7 | Hard | 0,00 |
| 8 | Groen/zacht | 1,00 |
| 9 | Groen/zacht | 1,00 |
| 10 | Groen/zacht | 1,00 |
| | | |
| 11 | Verharding | 0,00 |
| | Hard | 0,00 |
| 1 | Hard | 0,00 |
| 2 | Hard | 0,00 |
| 3 | Hard | 0,00 |
| | | |
| 4 | Hard | 0,00 |
| 5 | Hard | 0,00 |
| 6 | Groen/zacht | 1,00 |
| 8 | Groen/zacht | 1,00 |
| 9 | Groen/zacht | 1,00 |
| | | |
| 10 | Groen/zacht | 1,00 |
| 11 | Groen/zacht | 1,00 |
| 12 | Hard | 0,00 |
| 13 | Tuin | 0,80 |
| 14 | Hard | 0,00 |
| | | |
| 15 | Groen/zacht | 1,00 |
| 16 | Hard | 0,00 |
| | Hard | 0,00 |
| 1 | Hard | 0,00 |
| 2 | Hard | 0,00 |
| | | |
| 7 | Verhard | 0,00 |
| | Groen/zacht | 1,00 |

Model: WII - kazerne RO LArLT
Conform bestemmingsplan dec 21 - WII kazerne Tilburg
Groep: (hoofdgroep)
Lijst van Bodemgebieden, voor rekenmethode Industrielawaai - IL

| Naam | Omschr. | Bf |
|---|---|---|
| 1 | Groen/zacht | 1,00 |
| 2 | Tuinen | 0,80 |
| 3 | Hard | 0,00 |
| 4 | Tuinen | 0,80 |
| 5 | Hard | 0,00 |
| 6 | Hard | 0,00 |
| 7 | Hard | 0,00 |
| 8 | Tuinen | 0,80 |
| 9 | Tuinen | 0,80 |
| 10 | Hard | 0,00 |
| 11 | Groen/zacht | 1,00 |
| 12 | Hard | 0,00 |
| 13 | Tuin | 0,80 |
| | | 0,00 |
| 1 | | 0,00 |
| 2 | | 0,00 |
| 7 | | 0,00 |
| 9 | | 0,00 |
| 10 | | 0,00 |
| 11 | | 0,00 |
| 12 | | 0,00 |
| 13 | | 0,00 |
| 14 | | 0,00 |
| 15 | | 0,00 |
| 16 | | 0,00 |
| 17 | | 0,00 |
| 19 | | 0,00 |
| | | 0,00 |
| | Gravel tennisbaan | 0,50 |
| 3 | | 1,00 |
| | | 1,00 |
| 3 | | 0,00 |
| 2 | | 0,00 |
| 2 | | 1,00 |
| 6 | | 1,00 |
| 7 | | 1,00 |
| 6 | | 1,00 |

Model: WII - kazerne RO LArLT
Conform bestemmingsplan dec 21 - WII kazerne Tilburg
Groep: (hoofdgroep)
Lijst van Bodemgebieden, voor rekenmethode Industrielawaai - IL

| Naam | Omschr. | Bf |
|---|---|---|
| 003 | zacht bodemgebied | 1,00 |
| 004 | zacht bodemgebied | 1,00 |
| 005 | zacht bodemgebied | 1,00 |
| 006 | zacht bodemgebied | 1,00 |
| 007 | hard bodemgebied | 0,00 |
| | bodemgebied atletiekbaan | 0,00 |
| | | 0,50 |
| | | 0,50 |
| 15 | | 0,00 |
| 004 | zacht bodemgebied | 1,00 |
| 1 | Ligweide | 0,70 |
| 2 | Ligweide | 0,70 |
| | Speelbad | 0,00 |
| | Ligweide en loopgebied | 0,00 |
| 1 | Hoofdveld | 1,00 |

Model: WII - kazerne RO LArLT
Conform bestemmingsplan dec 21 - WII kazerne Tilburg
Groep: (hoofdgroep)
Lijst van Gebouwen, voor rekenmethode Industrielawaai - IL

| Naam | Omschr. | Maaiveld | Hoogte | Hdef. | Refl. 31 | Refl. 63 | Refl. 125 | Refl. 250 | Refl. 500 | Refl. 1k | Refl. 2k | Refl. 4k | Refl. 8k |
|---|---|---|---|---|---|---|---|---|---|---|---|---|---|
| 011 | Gebouw | 0,00 | 14,00 | Eigen waarde | 0,80 | 0,80 | 0,80 | 0,80 | 0,80 | 0,80 | 0,80 | 0,80 | 0,80 |
| 075 | Gebouw | 0,00 | 3,00 | Eigen waarde | 0,80 | 0,80 | 0,80 | 0,80 | 0,80 | 0,80 | 0,80 | 0,80 | 0,80 |
| 076 | Gebouw | 0,00 | 8,00 | Eigen waarde | 0,80 | 0,80 | 0,80 | 0,80 | 0,80 | 0,80 | 0,80 | 0,80 | 0,80 |
| 078 | Gebouw | 0,00 | 8,00 | Eigen waarde | 0,80 | 0,80 | 0,80 | 0,80 | 0,80 | 0,80 | 0,80 | 0,80 | 0,80 |
| 079 | Gebouw | 0,00 | 8,00 | Eigen waarde | 0,80 | 0,80 | 0,80 | 0,80 | 0,80 | 0,80 | 0,80 | 0,80 | 0,80 |
| 080 | Gebouw | 0,00 | 9,00 | Eigen waarde | 0,80 | 0,80 | 0,80 | 0,80 | 0,80 | 0,80 | 0,80 | 0,80 | 0,80 |
| 081 | Gebouw | 0,00 | 3,00 | Eigen waarde | 0,80 | 0,80 | 0,80 | 0,80 | 0,80 | 0,80 | 0,80 | 0,80 | 0,80 |
| 082 | Gebouw | 0,00 | 9,00 | Eigen waarde | 0,80 | 0,80 | 0,80 | 0,80 | 0,80 | 0,80 | 0,80 | 0,80 | 0,80 |
| 083 | Gebouw | 0,00 | 3,00 | Eigen waarde | 0,80 | 0,80 | 0,80 | 0,80 | 0,80 | 0,80 | 0,80 | 0,80 | 0,80 |
| 084 | Gebouw | 0,00 | 3,00 | Eigen waarde | 0,80 | 0,80 | 0,80 | 0,80 | 0,80 | 0,80 | 0,80 | 0,80 | 0,80 |
| 085 | Gebouw | 0,00 | 3,00 | Eigen waarde | 0,80 | 0,80 | 0,80 | 0,80 | 0,80 | 0,80 | 0,80 | 0,80 | 0,80 |
| 086 | Gebouw | 0,00 | 9,00 | Eigen waarde | 0,80 | 0,80 | 0,80 | 0,80 | 0,80 | 0,80 | 0,80 | 0,80 | 0,80 |
| 087 | Gebouw | 0,00 | 3,00 | Eigen waarde | 0,80 | 0,80 | 0,80 | 0,80 | 0,80 | 0,80 | 0,80 | 0,80 | 0,80 |
| 088 | Gebouw | 0,00 | 7,00 | Eigen waarde | 0,80 | 0,80 | 0,80 | 0,80 | 0,80 | 0,80 | 0,80 | 0,80 | 0,80 |
| 089 | Gebouw | 0,00 | 3,00 | Eigen waarde | 0,80 | 0,80 | 0,80 | 0,80 | 0,80 | 0,80 | 0,80 | 0,80 | 0,80 |
| 090 | Gebouw | 0,00 | 8,00 | Eigen waarde | 0,80 | 0,80 | 0,80 | 0,80 | 0,80 | 0,80 | 0,80 | 0,80 | 0,80 |
| 091 | Gebouw | 0,00 | 3,00 | Eigen waarde | 0,80 | 0,80 | 0,80 | 0,80 | 0,80 | 0,80 | 0,80 | 0,80 | 0,80 |
| 092 | Gebouw | 0,00 | 8,00 | Eigen waarde | 0,80 | 0,80 | 0,80 | 0,80 | 0,80 | 0,80 | 0,80 | 0,80 | 0,80 |
| 093 | Gebouw | 0,00 | 3,00 | Eigen waarde | 0,80 | 0,80 | 0,80 | 0,80 | 0,80 | 0,80 | 0,80 | 0,80 | 0,80 |
| 094 | Gebouw | 0,00 | 3,00 | Eigen waarde | 0,80 | 0,80 | 0,80 | 0,80 | 0,80 | 0,80 | 0,80 | 0,80 | 0,80 |
| 095 | Gebouw | 0,00 | 8,00 | Eigen waarde | 0,80 | 0,80 | 0,80 | 0,80 | 0,80 | 0,80 | 0,80 | 0,80 | 0,80 |
| 096 | Gebouw | 0,00 | 3,00 | Eigen waarde | 0,80 | 0,80 | 0,80 | 0,80 | 0,80 | 0,80 | 0,80 | 0,80 | 0,80 |
| 097 | Gebouw | 0,00 | 3,00 | Eigen waarde | 0,80 | 0,80 | 0,80 | 0,80 | 0,80 | 0,80 | 0,80 | 0,80 | 0,80 |
| 098 | Gebouw | 0,00 | 8,00 | Eigen waarde | 0,80 | 0,80 | 0,80 | 0,80 | 0,80 | 0,80 | 0,80 | 0,80 | 0,80 |
| 099 | Gebouw | 0,00 | 3,00 | Eigen waarde | 0,80 | 0,80 | 0,80 | 0,80 | 0,80 | 0,80 | 0,80 | 0,80 | 0,80 |
| 100 | Gebouw | 0,00 | 6,00 | Eigen waarde | 0,80 | 0,80 | 0,80 | 0,80 | 0,80 | 0,80 | 0,80 | 0,80 | 0,80 |
| 101 | Gebouw | 0,00 | 9,00 | Eigen waarde | 0,80 | 0,80 | 0,80 | 0,80 | 0,80 | 0,80 | 0,80 | 0,80 | 0,80 |
| 102 | Gebouw | 0,00 | 4,00 | Eigen waarde | 0,80 | 0,80 | 0,80 | 0,80 | 0,80 | 0,80 | 0,80 | 0,80 | 0,80 |
| 103 | Gebouw | 0,00 | 4,00 | Eigen waarde | 0,80 | 0,80 | 0,80 | 0,80 | 0,80 | 0,80 | 0,80 | 0,80 | 0,80 |
| 104 | Gebouw | 0,00 | 4,00 | Eigen waarde | 0,80 | 0,80 | 0,80 | 0,80 | 0,80 | 0,80 | 0,80 | 0,80 | 0,80 |
| 105 | Gebouw | 0,00 | 9,00 | Eigen waarde | 0,80 | 0,80 | 0,80 | 0,80 | 0,80 | 0,80 | 0,80 | 0,80 | 0,80 |
| 106 | Gebouw | 0,00 | 0,00 | Eigen waarde | 0,80 | 0,80 | 0,80 | 0,80 | 0,80 | 0,80 | 0,80 | 0,80 | 0,80 |
| 107 | Gebouw | 0,00 | 0,00 | Eigen waarde | 0,80 | 0,80 | 0,80 | 0,80 | 0,80 | 0,80 | 0,80 | 0,80 | 0,80 |
| 108 | Gebouw | 0,00 | 4,00 | Eigen waarde | 0,80 | 0,80 | 0,80 | 0,80 | 0,80 | 0,80 | 0,80 | 0,80 | 0,80 |
| 109 | Gebouw | 0,00 | 9,00 | Eigen waarde | 0,80 | 0,80 | 0,80 | 0,80 | 0,80 | 0,80 | 0,80 | 0,80 | 0,80 |
| 110 | Gebouw | 0,00 | 8,00 | Eigen waarde | 0,80 | 0,80 | 0,80 | 0,80 | 0,80 | 0,80 | 0,80 | 0,80 | 0,80 |
| 111 | Gebouw | 0,00 | 6,00 | Eigen waarde | 0,80 | 0,80 | 0,80 | 0,80 | 0,80 | 0,80 | 0,80 | 0,80 | 0,80 |

Model: WII - kazerne RO LArLT
Conform bestemmingsplan dec 21 - WII kazerne Tilburg
Groep: (hoofdgroep)
Lijst van Gebouwen, voor rekenmethode Industrielawaai - IL

| Naam | Omschr. | Maaiveld | Hoogte | Hdef. | Refl. 31 | Refl. 63 | Refl. 125 | Refl. 250 | Refl. 500 | Refl. 1k | Refl. 2k | Refl. 4k | Refl. 8k |
|---|---|---|---|---|---|---|---|---|---|---|---|---|---|
| 112 | Gebouw | 0,00 | 0,00 | Eigen waarde | 0,80 | 0,80 | 0,80 | 0,80 | 0,80 | 0,80 | 0,80 | 0,80 | 0,80 |
| 113 | Gebouw | 0,00 | 8,00 | Eigen waarde | 0,80 | 0,80 | 0,80 | 0,80 | 0,80 | 0,80 | 0,80 | 0,80 | 0,80 |
| 114 | Gebouw | 0,00 | 8,00 | Eigen waarde | 0,80 | 0,80 | 0,80 | 0,80 | 0,80 | 0,80 | 0,80 | 0,80 | 0,80 |
| 115 | Gebouw | 0,00 | 6,00 | Eigen waarde | 0,80 | 0,80 | 0,80 | 0,80 | 0,80 | 0,80 | 0,80 | 0,80 | 0,80 |
| 116 | Gebouw | 0,00 | 6,00 | Eigen waarde | 0,80 | 0,80 | 0,80 | 0,80 | 0,80 | 0,80 | 0,80 | 0,80 | 0,80 |
| 117 | Gebouw | 0,00 | 9,00 | Eigen waarde | 0,80 | 0,80 | 0,80 | 0,80 | 0,80 | 0,80 | 0,80 | 0,80 | 0,80 |
| 118 | Gebouw | 0,00 | 8,00 | Eigen waarde | 0,80 | 0,80 | 0,80 | 0,80 | 0,80 | 0,80 | 0,80 | 0,80 | 0,80 |
| 119 | Gebouw | 0,00 | 8,00 | Eigen waarde | 0,80 | 0,80 | 0,80 | 0,80 | 0,80 | 0,80 | 0,80 | 0,80 | 0,80 |
| 120 | Gebouw | 0,00 | 3,50 | Eigen waarde | 0,80 | 0,80 | 0,80 | 0,80 | 0,80 | 0,80 | 0,80 | 0,80 | 0,80 |
| 121 | Gebouw | 0,00 | 3,50 | Eigen waarde | 0,80 | 0,80 | 0,80 | 0,80 | 0,80 | 0,80 | 0,80 | 0,80 | 0,80 |
| 122 | Gebouw | 0,00 | 8,00 | Eigen waarde | 0,80 | 0,80 | 0,80 | 0,80 | 0,80 | 0,80 | 0,80 | 0,80 | 0,80 |
| 123 | Gebouw | 0,00 | 9,00 | Eigen waarde | 0,80 | 0,80 | 0,80 | 0,80 | 0,80 | 0,80 | 0,80 | 0,80 | 0,80 |
| 124 | Gebouw | 0,00 | 8,00 | Eigen waarde | 0,80 | 0,80 | 0,80 | 0,80 | 0,80 | 0,80 | 0,80 | 0,80 | 0,80 |
| 125 | Gebouw | 0,00 | 8,00 | Eigen waarde | 0,80 | 0,80 | 0,80 | 0,80 | 0,80 | 0,80 | 0,80 | 0,80 | 0,80 |
| 126 | Gebouw | 0,00 | 9,00 | Eigen waarde | 0,80 | 0,80 | 0,80 | 0,80 | 0,80 | 0,80 | 0,80 | 0,80 | 0,80 |
| 127 | Gebouw | 0,00 | 9,00 | Eigen waarde | 0,80 | 0,80 | 0,80 | 0,80 | 0,80 | 0,80 | 0,80 | 0,80 | 0,80 |
| 128 | Gebouw | 0,00 | 8,00 | Eigen waarde | 0,80 | 0,80 | 0,80 | 0,80 | 0,80 | 0,80 | 0,80 | 0,80 | 0,80 |
| 129 | Gebouw | 0,00 | 8,00 | Eigen waarde | 0,80 | 0,80 | 0,80 | 0,80 | 0,80 | 0,80 | 0,80 | 0,80 | 0,80 |
| 130 | Gebouw | 0,00 | 9,00 | Eigen waarde | 0,80 | 0,80 | 0,80 | 0,80 | 0,80 | 0,80 | 0,80 | 0,80 | 0,80 |
| 131 | Gebouw | 0,00 | 3,00 | Eigen waarde | 0,80 | 0,80 | 0,80 | 0,80 | 0,80 | 0,80 | 0,80 | 0,80 | 0,80 |
| 132 | Gebouw | 0,00 | 3,00 | Eigen waarde | 0,80 | 0,80 | 0,80 | 0,80 | 0,80 | 0,80 | 0,80 | 0,80 | 0,80 |
| 133 | Gebouw | 0,00 | 3,00 | Eigen waarde | 0,80 | 0,80 | 0,80 | 0,80 | 0,80 | 0,80 | 0,80 | 0,80 | 0,80 |
| 134 | Gebouw | 0,00 | 3,00 | Eigen waarde | 0,80 | 0,80 | 0,80 | 0,80 | 0,80 | 0,80 | 0,80 | 0,80 | 0,80 |
| 135 | Gebouw | 0,00 | 8,00 | Eigen waarde | 0,80 | 0,80 | 0,80 | 0,80 | 0,80 | 0,80 | 0,80 | 0,80 | 0,80 |
| 136 | Gebouw | 0,00 | 8,00 | Eigen waarde | 0,80 | 0,80 | 0,80 | 0,80 | 0,80 | 0,80 | 0,80 | 0,80 | 0,80 |
| 137 | Gebouw | 0,00 | 3,00 | Eigen waarde | 0,80 | 0,80 | 0,80 | 0,80 | 0,80 | 0,80 | 0,80 | 0,80 | 0,80 |
| 138 | Gebouw | 0,00 | 9,00 | Eigen waarde | 0,80 | 0,80 | 0,80 | 0,80 | 0,80 | 0,80 | 0,80 | 0,80 | 0,80 |
| 139 | Gebouw | 0,00 | 3,00 | Eigen waarde | 0,80 | 0,80 | 0,80 | 0,80 | 0,80 | 0,80 | 0,80 | 0,80 | 0,80 |
| 140 | Gebouw | 0,00 | 3,00 | Eigen waarde | 0,80 | 0,80 | 0,80 | 0,80 | 0,80 | 0,80 | 0,80 | 0,80 | 0,80 |
| 141 | Gebouw | 0,00 | 8,00 | Eigen waarde | 0,80 | 0,80 | 0,80 | 0,80 | 0,80 | 0,80 | 0,80 | 0,80 | 0,80 |
| 142 | Gebouw | 0,00 | 8,00 | Eigen waarde | 0,80 | 0,80 | 0,80 | 0,80 | 0,80 | 0,80 | 0,80 | 0,80 | 0,80 |
| 143 | Gebouw | 0,00 | 0,00 | Eigen waarde | 0,80 | 0,80 | 0,80 | 0,80 | 0,80 | 0,80 | 0,80 | 0,80 | 0,80 |
| 144 | Gebouw | 0,00 | 0,00 | Eigen waarde | 0,80 | 0,80 | 0,80 | 0,80 | 0,80 | 0,80 | 0,80 | 0,80 | 0,80 |
| 145 | Gebouw | 0,00 | 9,00 | Eigen waarde | 0,80 | 0,80 | 0,80 | 0,80 | 0,80 | 0,80 | 0,80 | 0,80 | 0,80 |
| 146 | Gebouw | 0,00 | 0,00 | Eigen waarde | 0,80 | 0,80 | 0,80 | 0,80 | 0,80 | 0,80 | 0,80 | 0,80 | 0,80 |
| 147 | Gebouw | 0,00 | 0,00 | Eigen waarde | 0,80 | 0,80 | 0,80 | 0,80 | 0,80 | 0,80 | 0,80 | 0,80 | 0,80 |
| 148 | Gebouw | 0,00 | 5,00 | Eigen waarde | 0,80 | 0,80 | 0,80 | 0,80 | 0,80 | 0,80 | 0,80 | 0,80 | 0,80 |

Model: WII - kazerne RO LArLT
Conform bestemmingsplan dec 21 - WII kazerne Tilburg
Groep: (hoofdgroep)
Lijst van Gebouwen, voor rekenmethode Industrielawaai - IL

| Naam | Omschr. | Maaiveld | Hoogte | Hdef. | Refl. 31 | Refl. 63 | Refl. 125 | Refl. 250 | Refl. 500 | Refl. 1k | Refl. 2k | Refl. 4k | Refl. 8k |
|---|---|---|---|---|---|---|---|---|---|---|---|---|---|
| 149 | Gebouw | 0,00 | 6,00 | Eigen waarde | 0,80 | 0,80 | 0,80 | 0,80 | 0,80 | 0,80 | 0,80 | 0,80 | 0,80 |
| 150 | Gebouw | 0,00 | 3,00 | Eigen waarde | 0,80 | 0,80 | 0,80 | 0,80 | 0,80 | 0,80 | 0,80 | 0,80 | 0,80 |
| 151 | Gebouw | 0,00 | 8,00 | Eigen waarde | 0,80 | 0,80 | 0,80 | 0,80 | 0,80 | 0,80 | 0,80 | 0,80 | 0,80 |
| 152 | Gebouw | 0,00 | 8,00 | Eigen waarde | 0,80 | 0,80 | 0,80 | 0,80 | 0,80 | 0,80 | 0,80 | 0,80 | 0,80 |
| 153 | Gebouw | 0,00 | 8,00 | Eigen waarde | 0,80 | 0,80 | 0,80 | 0,80 | 0,80 | 0,80 | 0,80 | 0,80 | 0,80 |
| 154 | Gebouw | 0,00 | 3,50 | Eigen waarde | 0,80 | 0,80 | 0,80 | 0,80 | 0,80 | 0,80 | 0,80 | 0,80 | 0,80 |
| 155 | Gebouw | 0,00 | 3,50 | Eigen waarde | 0,80 | 0,80 | 0,80 | 0,80 | 0,80 | 0,80 | 0,80 | 0,80 | 0,80 |
| 156 | Gebouw | 0,00 | 3,50 | Eigen waarde | 0,80 | 0,80 | 0,80 | 0,80 | 0,80 | 0,80 | 0,80 | 0,80 | 0,80 |
| 157 | Gebouw | 0,00 | 8,00 | Eigen waarde | 0,80 | 0,80 | 0,80 | 0,80 | 0,80 | 0,80 | 0,80 | 0,80 | 0,80 |
| 158 | Gebouw | 0,00 | 3,00 | Eigen waarde | 0,80 | 0,80 | 0,80 | 0,80 | 0,80 | 0,80 | 0,80 | 0,80 | 0,80 |
| 159 | Gebouw | 0,00 | 3,00 | Eigen waarde | 0,80 | 0,80 | 0,80 | 0,80 | 0,80 | 0,80 | 0,80 | 0,80 | 0,80 |
| 160 | Gebouw | 0,00 | 8,00 | Eigen waarde | 0,80 | 0,80 | 0,80 | 0,80 | 0,80 | 0,80 | 0,80 | 0,80 | 0,80 |
| 162 | Gebouw | 0,00 | 3,00 | Eigen waarde | 0,80 | 0,80 | 0,80 | 0,80 | 0,80 | 0,80 | 0,80 | 0,80 | 0,80 |
| 163 | Gebouw | 0,00 | 8,00 | Eigen waarde | 0,80 | 0,80 | 0,80 | 0,80 | 0,80 | 0,80 | 0,80 | 0,80 | 0,80 |
| 164 | Gebouw | 0,00 | 3,00 | Eigen waarde | 0,80 | 0,80 | 0,80 | 0,80 | 0,80 | 0,80 | 0,80 | 0,80 | 0,80 |
| 165 | Gebouw | 0,00 | 8,00 | Eigen waarde | 0,80 | 0,80 | 0,80 | 0,80 | 0,80 | 0,80 | 0,80 | 0,80 | 0,80 |
| 166 | Gebouw | 0,00 | 8,00 | Eigen waarde | 0,80 | 0,80 | 0,80 | 0,80 | 0,80 | 0,80 | 0,80 | 0,80 | 0,80 |
| 167 | Gebouw | 0,00 | 4,00 | Eigen waarde | 0,80 | 0,80 | 0,80 | 0,80 | 0,80 | 0,80 | 0,80 | 0,80 | 0,80 |
| 207 | Gebouw | 0,00 | 12,00 | Eigen waarde | 0,80 | 0,80 | 0,80 | 0,80 | 0,80 | 0,80 | 0,80 | 0,80 | 0,80 |
| 208 | Gebouw | 0,00 | 12,00 | Eigen waarde | 0,80 | 0,80 | 0,80 | 0,80 | 0,80 | 0,80 | 0,80 | 0,80 | 0,80 |
| 209 | Gebouw | 0,00 | 6,00 | Eigen waarde | 0,80 | 0,80 | 0,80 | 0,80 | 0,80 | 0,80 | 0,80 | 0,80 | 0,80 |
| 210 | Gebouw | 0,00 | 6,00 | Eigen waarde | 0,80 | 0,80 | 0,80 | 0,80 | 0,80 | 0,80 | 0,80 | 0,80 | 0,80 |
| 211 | Gebouw | 0,00 | 6,00 | Eigen waarde | 0,80 | 0,80 | 0,80 | 0,80 | 0,80 | 0,80 | 0,80 | 0,80 | 0,80 |
| 212 | Gebouw | 0,00 | 8,00 | Eigen waarde | 0,80 | 0,80 | 0,80 | 0,80 | 0,80 | 0,80 | 0,80 | 0,80 | 0,80 |
| 213 | Gebouw | 0,00 | 6,00 | Eigen waarde | 0,80 | 0,80 | 0,80 | 0,80 | 0,80 | 0,80 | 0,80 | 0,80 | 0,80 |
| 214 | Gebouw | 0,00 | 6,00 | Eigen waarde | 0,80 | 0,80 | 0,80 | 0,80 | 0,80 | 0,80 | 0,80 | 0,80 | 0,80 |
| 215 | Gebouw | 0,00 | 4,00 | Eigen waarde | 0,80 | 0,80 | 0,80 | 0,80 | 0,80 | 0,80 | 0,80 | 0,80 | 0,80 |
| 216 | Gebouw | 0,00 | 4,00 | Eigen waarde | 0,80 | 0,80 | 0,80 | 0,80 | 0,80 | 0,80 | 0,80 | 0,80 | 0,80 |
| 217 | Gebouw | 0,00 | 4,00 | Eigen waarde | 0,80 | 0,80 | 0,80 | 0,80 | 0,80 | 0,80 | 0,80 | 0,80 | 0,80 |
| 218 | Gebouw | 0,00 | 8,00 | Eigen waarde | 0,80 | 0,80 | 0,80 | 0,80 | 0,80 | 0,80 | 0,80 | 0,80 | 0,80 |
| 219 | Gebouw | 0,00 | 8,00 | Eigen waarde | 0,80 | 0,80 | 0,80 | 0,80 | 0,80 | 0,80 | 0,80 | 0,80 | 0,80 |
| 220 | Gebouw | 0,00 | 3,50 | Eigen waarde | 0,80 | 0,80 | 0,80 | 0,80 | 0,80 | 0,80 | 0,80 | 0,80 | 0,80 |
| 221 | Gebouw | 0,00 | 3,50 | Eigen waarde | 0,80 | 0,80 | 0,80 | 0,80 | 0,80 | 0,80 | 0,80 | 0,80 | 0,80 |
| 222 | Gebouw | 0,00 | 3,50 | Eigen waarde | 0,80 | 0,80 | 0,80 | 0,80 | 0,80 | 0,80 | 0,80 | 0,80 | 0,80 |
| 223 | Gebouw | 0,00 | 3,50 | Eigen waarde | 0,80 | 0,80 | 0,80 | 0,80 | 0,80 | 0,80 | 0,80 | 0,80 | 0,80 |
| 224 | Gebouw | 0,00 | 3,50 | Eigen waarde | 0,80 | 0,80 | 0,80 | 0,80 | 0,80 | 0,80 | 0,80 | 0,80 | 0,80 |
| 225 | Gebouw | 0,00 | 6,00 | Eigen waarde | 0,80 | 0,00 | 0,00 | 0,00 | 0,00 | 0,00 | 0,00 | 0,00 | 0,00 |

Model: WII - kazerne RO LArLT
Conform bestemmingsplan dec 21 - WII kazerne Tilburg
Groep: (hoofdgroep)
Lijst van Gebouwen, voor rekenmethode Industrielawaai - IL

| Naam | Omschr. | Maaiveld | Hoogte | Hdef. | Refl. 31 | Refl. 63 | Refl. 125 | Refl. 250 | Refl. 500 | Refl. 1k | Refl. 2k | Refl. 4k | Refl. 8k |
|---|---|---|---|---|---|---|---|---|---|---|---|---|---|
| 226 | Gebouw | 0,00 | 0,00 | Eigen waarde | 0,80 | 0,00 | 0,00 | 0,00 | 0,00 | 0,00 | 0,00 | 0,00 | 0,00 |
| 227 | Gebouw | 0,00 | 6,00 | Eigen waarde | 0,80 | 0,80 | 0,80 | 0,80 | 0,80 | 0,80 | 0,80 | 0,80 | 0,80 |
| 228 | Gebouw | 0,00 | 8,00 | Eigen waarde | 0,80 | 0,80 | 0,80 | 0,80 | 0,80 | 0,80 | 0,80 | 0,80 | 0,80 |
| 231 | Gebouw | 0,00 | 14,00 | Eigen waarde | 0,80 | 0,80 | 0,80 | 0,80 | 0,80 | 0,80 | 0,80 | 0,80 | 0,80 |
| 232 | Gebouw | 0,00 | 14,00 | Eigen waarde | 0,80 | 0,80 | 0,80 | 0,80 | 0,80 | 0,80 | 0,80 | 0,80 | 0,80 |
| 233 | Gebouw | 0,00 | 14,00 | Eigen waarde | 0,80 | 0,80 | 0,80 | 0,80 | 0,80 | 0,80 | 0,80 | 0,80 | 0,80 |
| 234 | Gebouw | 0,00 | 14,00 | Eigen waarde | 0,80 | 0,80 | 0,80 | 0,80 | 0,80 | 0,80 | 0,80 | 0,80 | 0,80 |
| 235 | Gebouw | 0,00 | 14,00 | Eigen waarde | 0,80 | 0,80 | 0,80 | 0,80 | 0,80 | 0,80 | 0,80 | 0,80 | 0,80 |
| 236 | Gebouw | 0,00 | 14,00 | Eigen waarde | 0,80 | 0,80 | 0,80 | 0,80 | 0,80 | 0,80 | 0,80 | 0,80 | 0,80 |
| 237 | Gebouw | 0,00 | 12,70 | Eigen waarde | 0,80 | 0,80 | 0,80 | 0,80 | 0,80 | 0,80 | 0,80 | 0,80 | 0,80 |
| 238 | Gebouw | 0,00 | 14,30 | Eigen waarde | 0,80 | 0,80 | 0,80 | 0,80 | 0,80 | 0,80 | 0,80 | 0,80 | 0,80 |
| 239 | Gebouw | 0,00 | 8,90 | Eigen waarde | 0,80 | 0,80 | 0,80 | 0,80 | 0,80 | 0,80 | 0,80 | 0,80 | 0,80 |
| 241 | Gebouw | 0,00 | 4,00 | Eigen waarde | 0,80 | 0,80 | 0,80 | 0,80 | 0,80 | 0,80 | 0,80 | 0,80 | 0,80 |
| 242 | Gebouw | 0,00 | 4,00 | Eigen waarde | 0,80 | 0,80 | 0,80 | 0,80 | 0,80 | 0,80 | 0,80 | 0,80 | 0,80 |
| 243 | Gebouw | 0,00 | 15,00 | Eigen waarde | 0,80 | 0,80 | 0,80 | 0,80 | 0,80 | 0,80 | 0,80 | 0,80 | 0,80 |
| 244 | Gebouw | 0,00 | 9,00 | Eigen waarde | 0,80 | 0,80 | 0,80 | 0,80 | 0,80 | 0,80 | 0,80 | 0,80 | 0,80 |
| 245 | Gebouw | 0,00 | 7,00 | Eigen waarde | 0,80 | 0,80 | 0,80 | 0,80 | 0,80 | 0,80 | 0,80 | 0,80 | 0,80 |
| 246 | Gebouw | 0,00 | 6,00 | Eigen waarde | 0,80 | 0,80 | 0,80 | 0,80 | 0,80 | 0,80 | 0,80 | 0,80 | 0,80 |
| 247 | Gebouw | 0,00 | 6,00 | Eigen waarde | 0,80 | 0,80 | 0,80 | 0,80 | 0,80 | 0,80 | 0,80 | 0,80 | 0,80 |
| 248 | Gebouw | 0,00 | 6,00 | Eigen waarde | 0,80 | 0,80 | 0,80 | 0,80 | 0,80 | 0,80 | 0,80 | 0,80 | 0,80 |
| 249 | Gebouw | 0,00 | 8,00 | Eigen waarde | 0,80 | 0,80 | 0,80 | 0,80 | 0,80 | 0,80 | 0,80 | 0,80 | 0,80 |
| 250 | Gebouw | 0,00 | 30,00 | Eigen waarde | 0,80 | 0,80 | 0,80 | 0,80 | 0,80 | 0,80 | 0,80 | 0,80 | 0,80 |
| 251 | Gebouw | 0,00 | 8,00 | Eigen waarde | 0,80 | 0,80 | 0,80 | 0,80 | 0,80 | 0,80 | 0,80 | 0,80 | 0,80 |
| 252 | Gebouw | 0,00 | 8,00 | Eigen waarde | 0,80 | 0,80 | 0,80 | 0,80 | 0,80 | 0,80 | 0,80 | 0,80 | 0,80 |
| 253 | Gebouw | 0,00 | 8,00 | Eigen waarde | 0,80 | 0,80 | 0,80 | 0,80 | 0,80 | 0,80 | 0,80 | 0,80 | 0,80 |
| 254 | Gebouw | 0,00 | 6,00 | Eigen waarde | 0,80 | 0,80 | 0,80 | 0,80 | 0,80 | 0,80 | 0,80 | 0,80 | 0,80 |
| 255 | Gebouw | 0,00 | 8,00 | Eigen waarde | 0,80 | 0,80 | 0,80 | 0,80 | 0,80 | 0,80 | 0,80 | 0,80 | 0,80 |
| 256 | Gebouw | 0,00 | 3,00 | Eigen waarde | 0,80 | 0,80 | 0,80 | 0,80 | 0,80 | 0,80 | 0,80 | 0,80 | 0,80 |
| 257 | Gebouw | 0,00 | 8,00 | Eigen waarde | 0,80 | 0,80 | 0,80 | 0,80 | 0,80 | 0,80 | 0,80 | 0,80 | 0,80 |
| 258 | Gebouw | 0,00 | 8,00 | Eigen waarde | 0,80 | 0,80 | 0,80 | 0,80 | 0,80 | 0,80 | 0,80 | 0,80 | 0,80 |
| 259 | Gebouw | 0,00 | 8,00 | Eigen waarde | 0,80 | 0,80 | 0,80 | 0,80 | 0,80 | 0,80 | 0,80 | 0,80 | 0,80 |
| 260 | Gebouw | 0,00 | 8,00 | Eigen waarde | 0,80 | 0,80 | 0,80 | 0,80 | 0,80 | 0,80 | 0,80 | 0,80 | 0,80 |
| 261 | Gebouw | 0,00 | 8,00 | Eigen waarde | 0,80 | 0,80 | 0,80 | 0,80 | 0,80 | 0,80 | 0,80 | 0,80 | 0,80 |
| 262 | Gebouw | 0,00 | 3,00 | Eigen waarde | 0,80 | 0,80 | 0,80 | 0,80 | 0,80 | 0,80 | 0,80 | 0,80 | 0,80 |
| 263 | Gebouw | 0,00 | 3,00 | Eigen waarde | 0,80 | 0,80 | 0,80 | 0,80 | 0,80 | 0,80 | 0,80 | 0,80 | 0,80 |
| 264 | Gebouw | 0,00 | 3,00 | Eigen waarde | 0,80 | 0,80 | 0,80 | 0,80 | 0,80 | 0,80 | 0,80 | 0,80 | 0,80 |
| 265 | Gebouw | 0,00 | 12,00 | Eigen waarde | 0,80 | 0,80 | 0,80 | 0,80 | 0,80 | 0,80 | 0,80 | 0,80 | 0,80 |

Model: WII - kazerne RO LArLT
Conform bestemmingsplan dec 21 - WII kazerne Tilburg
Groep: (hoofdgroep)
Lijst van Gebouwen, voor rekenmethode Industrielawaai - IL

| Naam | Omschr. | Maaiveld | Hoogte | Hdef. | Refl. 31 | Refl. 63 | Refl. 125 | Refl. 250 | Refl. 500 | Refl. 1k | Refl. 2k | Refl. 4k | Refl. 8k |
|---|---|---|---|---|---|---|---|---|---|---|---|---|---|
| 266 | Gebouw | 0,00 | 8,00 | Eigen waarde | 0,80 | 0,80 | 0,80 | 0,80 | 0,80 | 0,80 | 0,80 | 0,80 | 0,80 |
| 267 | Gebouw | 0,00 | 4,00 | Eigen waarde | 0,80 | 0,80 | 0,80 | 0,80 | 0,80 | 0,80 | 0,80 | 0,80 | 0,80 |
| 268 | Gebouw | 0,00 | 9,00 | Eigen waarde | 0,80 | 0,80 | 0,80 | 0,80 | 0,80 | 0,80 | 0,80 | 0,80 | 0,80 |
| 269 | Gebouw | 0,00 | 3,00 | Eigen waarde | 0,80 | 0,80 | 0,80 | 0,80 | 0,80 | 0,80 | 0,80 | 0,80 | 0,80 |
| 270 | Gebouw | 0,00 | 11,00 | Eigen waarde | 0,80 | 0,80 | 0,80 | 0,80 | 0,80 | 0,80 | 0,80 | 0,80 | 0,80 |
| 271 | Gebouw | 0,00 | 8,00 | Relatief | 0,80 | 0,80 | 0,80 | 0,80 | 0,80 | 0,80 | 0,80 | 0,80 | 0,80 |
| 272 | Gebouw | 0,00 | 3,00 | Eigen waarde | 0,80 | 0,80 | 0,80 | 0,80 | 0,80 | 0,80 | 0,80 | 0,80 | 0,80 |
| 273 | Gebouw | 0,00 | 3,00 | Eigen waarde | 0,80 | 0,80 | 0,80 | 0,80 | 0,80 | 0,80 | 0,80 | 0,80 | 0,80 |
| 274 | Gebouw | 0,00 | 3,00 | Eigen waarde | 0,80 | 0,80 | 0,80 | 0,80 | 0,80 | 0,80 | 0,80 | 0,80 | 0,80 |
| 275 | Gebouw | 0,00 | 3,00 | Eigen waarde | 0,80 | 0,80 | 0,80 | 0,80 | 0,80 | 0,80 | 0,80 | 0,80 | 0,80 |
| 276 | Gebouw | 0,00 | 6,00 | Eigen waarde | 0,80 | 0,80 | 0,80 | 0,80 | 0,80 | 0,80 | 0,80 | 0,80 | 0,80 |
| 277 | Gebouw | 0,00 | 3,00 | Eigen waarde | 0,80 | 0,80 | 0,80 | 0,80 | 0,80 | 0,80 | 0,80 | 0,80 | 0,80 |
| 278 | Gebouw | 0,00 | 3,00 | Eigen waarde | 0,80 | 0,80 | 0,80 | 0,80 | 0,80 | 0,80 | 0,80 | 0,80 | 0,80 |
| 279 | Gebouw | 0,00 | 4,00 | Eigen waarde | 0,80 | 0,80 | 0,80 | 0,80 | 0,80 | 0,80 | 0,80 | 0,80 | 0,80 |
| 280 | Gebouw | 0,00 | 6,00 | Eigen waarde | 0,80 | 0,80 | 0,80 | 0,80 | 0,80 | 0,80 | 0,80 | 0,80 | 0,80 |
| 281 | Gebouw | 0,00 | 6,00 | Eigen waarde | 0,80 | 0,80 | 0,80 | 0,80 | 0,80 | 0,80 | 0,80 | 0,80 | 0,80 |
| 282 | Gebouw | 0,00 | 8,00 | Eigen waarde | 0,80 | 0,80 | 0,80 | 0,80 | 0,80 | 0,80 | 0,80 | 0,80 | 0,80 |
| 283 | Gebouw | 0,00 | 8,00 | Eigen waarde | 0,80 | 0,80 | 0,80 | 0,80 | 0,80 | 0,80 | 0,80 | 0,80 | 0,80 |
| 069 | Gebouw | 0,00 | 9,00 | Eigen waarde | 0,80 | 0,80 | 0,80 | 0,80 | 0,80 | 0,80 | 0,80 | 0,80 | 0,80 |
| | | 0,00 | 5,00 | Relatief | 0,80 | 0,80 | 0,80 | 0,80 | 0,80 | 0,80 | 0,80 | 0,80 | 0,80 |
| 1 | | 0,00 | 3,00 | Relatief | 0,80 | 0,80 | 0,80 | 0,80 | 0,80 | 0,80 | 0,80 | 0,80 | 0,80 |
| 2 | | 0,00 | 3,00 | Relatief | 0,80 | 0,80 | 0,80 | 0,80 | 0,80 | 0,80 | 0,80 | 0,80 | 0,80 |
| 3 | | 0,00 | 3,00 | Relatief | 0,80 | 0,80 | 0,80 | 0,80 | 0,80 | 0,80 | 0,80 | 0,80 | 0,80 |
| 4 | | 0,00 | 3,00 | Relatief | 0,80 | 0,80 | 0,80 | 0,80 | 0,80 | 0,80 | 0,80 | 0,80 | 0,80 |
| 5 | | 0,00 | 3,00 | Relatief | 0,80 | 0,80 | 0,80 | 0,80 | 0,80 | 0,80 | 0,80 | 0,80 | 0,80 |
| 6 | | 0,00 | 3,00 | Relatief | 0,80 | 0,80 | 0,80 | 0,80 | 0,80 | 0,80 | 0,80 | 0,80 | 0,80 |
| 7 | | 0,00 | 3,00 | Relatief | 0,80 | 0,80 | 0,80 | 0,80 | 0,80 | 0,80 | 0,80 | 0,80 | 0,80 |
| 8 | | 0,00 | 3,00 | Relatief | 0,80 | 0,80 | 0,80 | 0,80 | 0,80 | 0,80 | 0,80 | 0,80 | 0,80 |
| 9 | | 0,00 | 3,00 | Relatief | 0,80 | 0,80 | 0,80 | 0,80 | 0,80 | 0,80 | 0,80 | 0,80 | 0,80 |
| 10 | | 0,00 | 3,00 | Relatief | 0,80 | 0,80 | 0,80 | 0,80 | 0,80 | 0,80 | 0,80 | 0,80 | 0,80 |
| 11 | | 0,00 | 3,00 | Relatief | 0,80 | 0,80 | 0,80 | 0,80 | 0,80 | 0,80 | 0,80 | 0,80 | 0,80 |
| 12 | | 0,00 | 3,00 | Relatief | 0,80 | 0,80 | 0,80 | 0,80 | 0,80 | 0,80 | 0,80 | 0,80 | 0,80 |
| 13 | | 0,00 | 3,00 | Relatief | 0,80 | 0,80 | 0,80 | 0,80 | 0,80 | 0,80 | 0,80 | 0,80 | 0,80 |
| 14 | | 0,00 | 3,00 | Relatief | 0,80 | 0,80 | 0,80 | 0,80 | 0,80 | 0,80 | 0,80 | 0,80 | 0,80 |
| 15 | | 0,00 | 3,00 | Relatief | 0,80 | 0,80 | 0,80 | 0,80 | 0,80 | 0,80 | 0,80 | 0,80 | 0,80 |
| 16 | | 0,00 | 3,00 | Relatief | 0,80 | 0,80 | 0,80 | 0,80 | 0,80 | 0,80 | 0,80 | 0,80 | 0,80 |
| 17 | | 0,00 | 3,00 | Relatief | 0,80 | 0,80 | 0,80 | 0,80 | 0,80 | 0,80 | 0,80 | 0,80 | 0,80 |

Model: WII - kazerne RO LArLT
Conform bestemmingsplan dec 21 - WII kazerne Tilburg
Groep: (hoofdgroep)
Lijst van Gebouwen, voor rekenmethode Industrielawaai - IL

| Naam | Omschr. | Maaiveld | Hoogte | Hdef. | Refl. 31 | Refl. 63 | Refl. 125 | Refl. 250 | Refl. 500 | Refl. 1k | Refl. 2k | Refl. 4k | Refl. 8k |
|---|---|---|---|---|---|---|---|---|---|---|---|---|---|
| 18 | | 0,00 | 3,00 | Relatief | 0,80 | 0,80 | 0,80 | 0,80 | 0,80 | 0,80 | 0,80 | 0,80 | 0,80 |
| 19 | | 0,00 | 3,00 | Relatief | 0,80 | 0,80 | 0,80 | 0,80 | 0,80 | 0,80 | 0,80 | 0,80 | 0,80 |
| 20 | | 0,00 | 3,00 | Relatief | 0,80 | 0,80 | 0,80 | 0,80 | 0,80 | 0,80 | 0,80 | 0,80 | 0,80 |
| 21 | | 0,00 | 3,00 | Relatief | 0,80 | 0,80 | 0,80 | 0,80 | 0,80 | 0,80 | 0,80 | 0,80 | 0,80 |
| 22 | | 0,00 | 3,00 | Relatief | 0,80 | 0,80 | 0,80 | 0,80 | 0,80 | 0,80 | 0,80 | 0,80 | 0,80 |
| 23 | | 0,00 | 3,00 | Relatief | 0,80 | 0,80 | 0,80 | 0,80 | 0,80 | 0,80 | 0,80 | 0,80 | 0,80 |
| 24 | | 0,00 | 3,00 | Relatief | 0,80 | 0,80 | 0,80 | 0,80 | 0,80 | 0,80 | 0,80 | 0,80 | 0,80 |
| 25 | | 0,00 | 3,00 | Relatief | 0,80 | 0,80 | 0,80 | 0,80 | 0,80 | 0,80 | 0,80 | 0,80 | 0,80 |
| 26 | | 0,00 | 3,00 | Relatief | 0,80 | 0,80 | 0,80 | 0,80 | 0,80 | 0,80 | 0,80 | 0,80 | 0,80 |
| 27 | | 0,00 | 3,00 | Relatief | 0,80 | 0,80 | 0,80 | 0,80 | 0,80 | 0,80 | 0,80 | 0,80 | 0,80 |
| 28 | | 0,00 | 9,00 | Relatief | 0,80 | 0,80 | 0,80 | 0,80 | 0,80 | 0,80 | 0,80 | 0,80 | 0,80 |
| 10 | gebouw | 0,00 | 10,00 | Relatief | 0,80 | 0,80 | 0,80 | 0,80 | 0,80 | 0,80 | 0,80 | 0,80 | 0,80 |
| 11 | gebouw | 0,00 | 5,00 | Relatief | 0,80 | 0,80 | 0,80 | 0,80 | 0,80 | 0,80 | 0,80 | 0,80 | 0,80 |
| 12 | gebouw | 0,00 | 6,00 | Relatief | 0,80 | 0,80 | 0,80 | 0,80 | 0,80 | 0,80 | 0,80 | 0,80 | 0,80 |
| 13 | gebouw | 0,00 | 3,00 | Relatief | 0,80 | 0,80 | 0,80 | 0,80 | 0,80 | 0,80 | 0,80 | 0,80 | 0,80 |
| 14 | gebouw | 0,00 | 3,50 | Relatief | 0,80 | 0,80 | 0,80 | 0,80 | 0,80 | 0,80 | 0,80 | 0,80 | 0,80 |
| 15 | gebouw | 0,00 | 3,50 | Relatief | 0,80 | 0,80 | 0,80 | 0,80 | 0,80 | 0,80 | 0,80 | 0,80 | 0,80 |
| 16 | gebouw | 0,00 | 3,50 | Relatief | 0,80 | 0,80 | 0,80 | 0,80 | 0,80 | 0,80 | 0,80 | 0,80 | 0,80 |
| 17 | gebouw | 0,00 | 3,50 | Relatief | 0,80 | 0,80 | 0,80 | 0,80 | 0,80 | 0,80 | 0,80 | 0,80 | 0,80 |
| 18 | gebouw | 0,00 | 3,50 | Relatief | 0,80 | 0,80 | 0,80 | 0,80 | 0,80 | 0,80 | 0,80 | 0,80 | 0,80 |
| 19 | gebouw | 0,00 | 3,50 | Relatief | 0,80 | 0,80 | 0,80 | 0,80 | 0,80 | 0,80 | 0,80 | 0,80 | 0,80 |
| 20 | gebouw | 0,00 | 3,50 | Relatief | 0,80 | 0,80 | 0,80 | 0,80 | 0,80 | 0,80 | 0,80 | 0,80 | 0,80 |
| 21 | gebouw | 0,00 | 3,00 | Relatief | 0,80 | 0,80 | 0,80 | 0,80 | 0,80 | 0,80 | 0,80 | 0,80 | 0,80 |
| 22 | gebouw | 0,00 | 3,00 | Relatief | 0,80 | 0,80 | 0,80 | 0,80 | 0,80 | 0,80 | 0,80 | 0,80 | 0,80 |
| 23 | gebouw | 0,00 | 3,00 | Relatief | 0,80 | 0,80 | 0,80 | 0,80 | 0,80 | 0,80 | 0,80 | 0,80 | 0,80 |
| 24 | gebouw | 0,00 | 3,00 | Relatief | 0,80 | 0,80 | 0,80 | 0,80 | 0,80 | 0,80 | 0,80 | 0,80 | 0,80 |
| 25 | gebouw | 0,00 | 3,00 | Relatief | 0,80 | 0,80 | 0,80 | 0,80 | 0,80 | 0,80 | 0,80 | 0,80 | 0,80 |
| 26 | gebouw | 0,00 | 3,00 | Relatief | 0,80 | 0,80 | 0,80 | 0,80 | 0,80 | 0,80 | 0,80 | 0,80 | 0,80 |
| 27 | gebouw | 0,00 | 8,00 | Relatief | 0,80 | 0,80 | 0,80 | 0,80 | 0,80 | 0,80 | 0,80 | 0,80 | 0,80 |
| 28 | gebouw | 0,00 | 3,00 | Relatief | 0,80 | 0,80 | 0,80 | 0,80 | 0,80 | 0,80 | 0,80 | 0,80 | 0,80 |
| 29 | gebouw | 0,00 | 3,00 | Relatief | 0,80 | 0,80 | 0,80 | 0,80 | 0,80 | 0,80 | 0,80 | 0,80 | 0,80 |
| 30 | gebouw | 0,00 | 3,00 | Relatief | 0,80 | 0,80 | 0,80 | 0,80 | 0,80 | 0,80 | 0,80 | 0,80 | 0,80 |
| 31 | gebouw | 0,00 | 3,00 | Relatief | 0,80 | 0,80 | 0,80 | 0,80 | 0,80 | 0,80 | 0,80 | 0,80 | 0,80 |
| 32 | gebouw | 0,00 | 3,00 | Relatief | 0,80 | 0,80 | 0,80 | 0,80 | 0,80 | 0,80 | 0,80 | 0,80 | 0,80 |
| 33 | gebouw | 0,00 | 3,00 | Relatief | 0,80 | 0,80 | 0,80 | 0,80 | 0,80 | 0,80 | 0,80 | 0,80 | 0,80 |
| 34 | gebouw | 0,00 | 3,00 | Relatief | 0,80 | 0,80 | 0,80 | 0,80 | 0,80 | 0,80 | 0,80 | 0,80 | 0,80 |
| 35 | gebouw | 0,00 | 3,00 | Relatief | 0,80 | 0,80 | 0,80 | 0,80 | 0,80 | 0,80 | 0,80 | 0,80 | 0,80 |

Model: WII - kazerne RO LArLT
Conform bestemmingsplan dec 21 - WII kazerne Tilburg
Groep: (hoofdgroep)
Lijst van Gebouwen, voor rekenmethode Industrielawaai - IL

| Naam | Omschr. | Maaiveld | Hoogte | Hdef. | Refl. 31 | Refl. 63 | Refl. 125 | Refl. 250 | Refl. 500 | Refl. 1k | Refl. 2k | Refl. 4k | Refl. 8k |
|---|---|---|---|---|---|---|---|---|---|---|---|---|---|
| 36 | gebouw | 0,00 | 8,00 | Relatief | 0,80 | 0,80 | 0,80 | 0,80 | 0,80 | 0,80 | 0,80 | 0,80 | 0,80 |
| 37 | gebouw | 0,00 | 3,00 | Relatief | 0,80 | 0,80 | 0,80 | 0,80 | 0,80 | 0,80 | 0,80 | 0,80 | 0,80 |
| 38 | gebouw | 0,00 | 6,00 | Relatief | 0,80 | 0,80 | 0,80 | 0,80 | 0,80 | 0,80 | 0,80 | 0,80 | 0,80 |
| 39 | gebouw | 0,00 | 8,00 | Relatief | 0,80 | 0,80 | 0,80 | 0,80 | 0,80 | 0,80 | 0,80 | 0,80 | 0,80 |
| 40 | gebouw | 0,00 | 3,00 | Relatief | 0,80 | 0,80 | 0,80 | 0,80 | 0,80 | 0,80 | 0,80 | 0,80 | 0,80 |
| 41 | gebouw | 0,00 | 3,00 | Relatief | 0,80 | 0,80 | 0,80 | 0,80 | 0,80 | 0,80 | 0,80 | 0,80 | 0,80 |
| 42 | gebouw | 0,00 | 3,00 | Relatief | 0,80 | 0,80 | 0,80 | 0,80 | 0,80 | 0,80 | 0,80 | 0,80 | 0,80 |
| 43 | gebouw | 0,00 | 3,00 | Relatief | 0,80 | 0,80 | 0,80 | 0,80 | 0,80 | 0,80 | 0,80 | 0,80 | 0,80 |
| 44 | gebouw | 0,00 | 8,00 | Relatief | 0,80 | 0,80 | 0,80 | 0,80 | 0,80 | 0,80 | 0,80 | 0,80 | 0,80 |
| 45 | gebouw | 0,00 | 8,00 | Relatief | 0,80 | 0,80 | 0,80 | 0,80 | 0,80 | 0,80 | 0,80 | 0,80 | 0,80 |
| 46 | gebouw | 0,00 | 3,00 | Relatief | 0,80 | 0,80 | 0,80 | 0,80 | 0,80 | 0,80 | 0,80 | 0,80 | 0,80 |
| 47 | gebouw | 0,00 | 3,00 | Relatief | 0,80 | 0,80 | 0,80 | 0,80 | 0,80 | 0,80 | 0,80 | 0,80 | 0,80 |
| 48 | gebouw | 0,00 | 8,00 | Relatief | 0,80 | 0,80 | 0,80 | 0,80 | 0,80 | 0,80 | 0,80 | 0,80 | 0,80 |
| 49 | gebouw | 0,00 | 8,00 | Relatief | 0,80 | 0,80 | 0,80 | 0,80 | 0,80 | 0,80 | 0,80 | 0,80 | 0,80 |
| 50 | gebouw | 0,00 | 8,00 | Relatief | 0,80 | 0,80 | 0,80 | 0,80 | 0,80 | 0,80 | 0,80 | 0,80 | 0,80 |
| 51 | gebouw | 0,00 | 8,00 | Relatief | 0,80 | 0,80 | 0,80 | 0,80 | 0,80 | 0,80 | 0,80 | 0,80 | 0,80 |
| 52 | gebouw | 0,00 | 8,00 | Relatief | 0,80 | 0,80 | 0,80 | 0,80 | 0,80 | 0,80 | 0,80 | 0,80 | 0,80 |
| 53 | gebouw | 0,00 | 8,00 | Relatief | 0,80 | 0,80 | 0,80 | 0,80 | 0,80 | 0,80 | 0,80 | 0,80 | 0,80 |
| 54 | gebouw | 0,00 | 3,00 | Relatief | 0,80 | 0,80 | 0,80 | 0,80 | 0,80 | 0,80 | 0,80 | 0,80 | 0,80 |
| 55 | gebouw | 0,00 | 9,00 | Relatief | 0,80 | 0,80 | 0,80 | 0,80 | 0,80 | 0,80 | 0,80 | 0,80 | 0,80 |
| 56 | gebouw | 0,00 | 8,00 | Relatief | 0,80 | 0,80 | 0,80 | 0,80 | 0,80 | 0,80 | 0,80 | 0,80 | 0,80 |
| 57 | gebouw | 0,00 | 8,00 | Relatief | 0,80 | 0,80 | 0,80 | 0,80 | 0,80 | 0,80 | 0,80 | 0,80 | 0,80 |
| 58 | gebouw | 0,00 | 3,00 | Relatief | 0,80 | 0,80 | 0,80 | 0,80 | 0,80 | 0,80 | 0,80 | 0,80 | 0,80 |
| 59 | gebouw | 0,00 | 3,00 | Relatief | 0,80 | 0,80 | 0,80 | 0,80 | 0,80 | 0,80 | 0,80 | 0,80 | 0,80 |
| 60 | gebouw | 0,00 | 3,00 | Relatief | 0,80 | 0,80 | 0,80 | 0,80 | 0,80 | 0,80 | 0,80 | 0,80 | 0,80 |
| 61 | gebouw | 0,00 | 3,00 | Relatief | 0,80 | 0,80 | 0,80 | 0,80 | 0,80 | 0,80 | 0,80 | 0,80 | 0,80 |
| 62 | gebouw | 0,00 | 3,00 | Relatief | 0,80 | 0,80 | 0,80 | 0,80 | 0,80 | 0,80 | 0,80 | 0,80 | 0,80 |
| 63 | gebouw | 0,00 | 3,00 | Relatief | 0,80 | 0,80 | 0,80 | 0,80 | 0,80 | 0,80 | 0,80 | 0,80 | 0,80 |
| 64 | gebouw | 0,00 | 3,00 | Relatief | 0,80 | 0,80 | 0,80 | 0,80 | 0,80 | 0,80 | 0,80 | 0,80 | 0,80 |
| 65 | gebouw | 0,00 | 3,00 | Relatief | 0,80 | 0,80 | 0,80 | 0,80 | 0,80 | 0,80 | 0,80 | 0,80 | 0,80 |
| 66 | gebouw | 0,00 | 3,00 | Relatief | 0,80 | 0,80 | 0,80 | 0,80 | 0,80 | 0,80 | 0,80 | 0,80 | 0,80 |
| 67 | gebouw | 0,00 | 3,00 | Relatief | 0,80 | 0,80 | 0,80 | 0,80 | 0,80 | 0,80 | 0,80 | 0,80 | 0,80 |
| 68 | gebouw | 0,00 | 9,00 | Relatief | 0,80 | 0,80 | 0,80 | 0,80 | 0,80 | 0,80 | 0,80 | 0,80 | 0,80 |
| 69 | gebouw | 0,00 | 9,00 | Relatief | 0,80 | 0,80 | 0,80 | 0,80 | 0,80 | 0,80 | 0,80 | 0,80 | 0,80 |
| 70 | gebouw | 0,00 | 9,00 | Relatief | 0,80 | 0,80 | 0,80 | 0,80 | 0,80 | 0,80 | 0,80 | 0,80 | 0,80 |
| 71 | gebouw | 0,00 | 9,00 | Relatief | 0,80 | 0,80 | 0,80 | 0,80 | 0,80 | 0,80 | 0,80 | 0,80 | 0,80 |
| 72 | gebouw | 0,00 | 6,00 | Relatief | 0,80 | 0,80 | 0,80 | 0,80 | 0,80 | 0,80 | 0,80 | 0,80 | 0,80 |

Model: WII - kazerne RO LArLT
Conform bestemmingsplan dec 21 - WII kazerne Tilburg
Groep: (hoofdgroep)
Lijst van Gebouwen, voor rekenmethode Industrielawaai - IL

| Naam | Omschr. | Maaiveld | Hoogte | Hdef. | Refl. 31 | Refl. 63 | Refl. 125 | Refl. 250 | Refl. 500 | Refl. 1k | Refl. 2k | Refl. 4k | Refl. 8k |
|---|---|---|---|---|---|---|---|---|---|---|---|---|---|
| 73 | gebouw | 0,00 | 3,00 | Relatief | 0,80 | 0,80 | 0,80 | 0,80 | 0,80 | 0,80 | 0,80 | 0,80 | 0,80 |
| 74 | gebouw | 0,00 | 3,00 | Relatief | 0,80 | 0,80 | 0,80 | 0,80 | 0,80 | 0,80 | 0,80 | 0,80 | 0,80 |
| 75 | gebouw | 0,00 | 7,00 | Relatief | 0,80 | 0,80 | 0,80 | 0,80 | 0,80 | 0,80 | 0,80 | 0,80 | 0,80 |
| 76 | gebouw | 0,00 | 16,00 | Relatief | 0,80 | 0,80 | 0,80 | 0,80 | 0,80 | 0,80 | 0,80 | 0,80 | 0,80 |
| 77 | gebouw | 0,00 | 12,00 | Relatief | 0,80 | 0,80 | 0,80 | 0,80 | 0,80 | 0,80 | 0,80 | 0,80 | 0,80 |
| 78 | gebouw | 0,00 | 8,00 | Relatief | 0,80 | 0,80 | 0,80 | 0,80 | 0,80 | 0,80 | 0,80 | 0,80 | 0,80 |
| 79 | gebouw | 0,00 | 8,00 | Relatief | 0,80 | 0,80 | 0,80 | 0,80 | 0,80 | 0,80 | 0,80 | 0,80 | 0,80 |
| 80 | gebouw | 0,00 | 8,00 | Relatief | 0,80 | 0,80 | 0,80 | 0,80 | 0,80 | 0,80 | 0,80 | 0,80 | 0,80 |
| 81 | gebouw | 0,00 | 8,00 | Relatief | 0,80 | 0,80 | 0,80 | 0,80 | 0,80 | 0,80 | 0,80 | 0,80 | 0,80 |
| 82 | gebouw | 0,00 | 8,00 | Relatief | 0,80 | 0,80 | 0,80 | 0,80 | 0,80 | 0,80 | 0,80 | 0,80 | 0,80 |
| 83 | gebouw | 0,00 | 3,00 | Relatief | 0,80 | 0,80 | 0,80 | 0,80 | 0,80 | 0,80 | 0,80 | 0,80 | 0,80 |
| 84 | gebouw | 0,00 | 3,00 | Relatief | 0,80 | 0,80 | 0,80 | 0,80 | 0,80 | 0,80 | 0,80 | 0,80 | 0,80 |
| 85 | gebouw | 0,00 | 3,00 | Relatief | 0,80 | 0,80 | 0,80 | 0,80 | 0,80 | 0,80 | 0,80 | 0,80 | 0,80 |
| 86 | gebouw | 0,00 | 3,00 | Relatief | 0,80 | 0,80 | 0,80 | 0,80 | 0,80 | 0,80 | 0,80 | 0,80 | 0,80 |
| 87 | gebouw | 0,00 | 6,00 | Relatief | 0,80 | 0,80 | 0,80 | 0,80 | 0,80 | 0,80 | 0,80 | 0,80 | 0,80 |
| 90 | gebouw | 0,00 | 6,00 | Relatief | 0,80 | 0,80 | 0,80 | 0,80 | 0,80 | 0,80 | 0,80 | 0,80 | 0,80 |
| 91 | gebouw | 0,00 | 8,00 | Relatief | 0,80 | 0,80 | 0,80 | 0,80 | 0,80 | 0,80 | 0,80 | 0,80 | 0,80 |
| 92 | gebouw | 0,00 | 9,00 | Relatief | 0,80 | 0,80 | 0,80 | 0,80 | 0,80 | 0,80 | 0,80 | 0,80 | 0,80 |
| | | 0,00 | 6,00 | Relatief | 0,80 | 0,80 | 0,80 | 0,80 | 0,80 | 0,80 | 0,80 | 0,80 | 0,80 |
| | | 0,00 | 8,00 | Relatief | 0,80 | 0,80 | 0,80 | 0,80 | 0,80 | 0,80 | 0,80 | 0,80 | 0,80 |
| 1 | | 0,00 | 8,00 | Relatief | 0,80 | 0,80 | 0,80 | 0,80 | 0,80 | 0,80 | 0,80 | 0,80 | 0,80 |
| 2 | | 0,00 | 8,00 | Relatief | 0,80 | 0,80 | 0,80 | 0,80 | 0,80 | 0,80 | 0,80 | 0,80 | 0,80 |
| 3 | | 0,00 | 8,00 | Relatief | 0,80 | 0,80 | 0,80 | 0,80 | 0,80 | 0,80 | 0,80 | 0,80 | 0,80 |
| | | 0,00 | 8,00 | Relatief | 0,80 | 0,80 | 0,80 | 0,80 | 0,80 | 0,80 | 0,80 | 0,80 | 0,80 |
| 1 | | 0,00 | 8,00 | Relatief | 0,80 | 0,80 | 0,80 | 0,80 | 0,80 | 0,80 | 0,80 | 0,80 | 0,80 |
| 2 | | 0,00 | 8,00 | Relatief | 0,80 | 0,80 | 0,80 | 0,80 | 0,80 | 0,80 | 0,80 | 0,80 | 0,80 |
| 3 | | 0,00 | 8,00 | Relatief | 0,80 | 0,80 | 0,80 | 0,80 | 0,80 | 0,80 | 0,80 | 0,80 | 0,80 |
| 4 | | 0,00 | 8,00 | Relatief | 0,80 | 0,80 | 0,80 | 0,80 | 0,80 | 0,80 | 0,80 | 0,80 | 0,80 |
| 5 | | 0,00 | 6,00 | Relatief | 0,80 | 0,80 | 0,80 | 0,80 | 0,80 | 0,80 | 0,80 | 0,80 | 0,80 |
| 6 | | 0,00 | 6,00 | Relatief | 0,80 | 0,80 | 0,80 | 0,80 | 0,80 | 0,80 | 0,80 | 0,80 | 0,80 |
| | | 0,00 | 8,00 | Relatief | 0,80 | 0,80 | 0,80 | 0,80 | 0,80 | 0,80 | 0,80 | 0,80 | 0,80 |
| 1 | | 0,00 | 8,00 | Relatief | 0,80 | 0,80 | 0,80 | 0,80 | 0,80 | 0,80 | 0,80 | 0,80 | 0,80 |
| 2 | | 0,00 | 8,00 | Relatief | 0,80 | 0,80 | 0,80 | 0,80 | 0,80 | 0,80 | 0,80 | 0,80 | 0,80 |
| 3 | | 0,00 | 8,00 | Relatief | 0,80 | 0,80 | 0,80 | 0,80 | 0,80 | 0,80 | 0,80 | 0,80 | 0,80 |
| 4 | | 0,00 | 8,00 | Relatief | 0,80 | 0,80 | 0,80 | 0,80 | 0,80 | 0,80 | 0,80 | 0,80 | 0,80 |
| 5 | | 0,00 | 8,00 | Relatief | 0,80 | 0,80 | 0,80 | 0,80 | 0,80 | 0,80 | 0,80 | 0,80 | 0,80 |
| 6 | | 0,00 | 8,00 | Relatief | 0,80 | 0,80 | 0,80 | 0,80 | 0,80 | 0,80 | 0,80 | 0,80 | 0,80 |

Model: WII - kazerne RO LArLT
Conform bestemmingsplan dec 21 - WII kazerne Tilburg
Groep: (hoofdgroep)
Lijst van Gebouwen, voor rekenmethode Industrielawaai - IL

| Naam | Omschr. | Maaiveld | Hoogte | Hdef. | Refl. 31 | Refl. 63 | Refl. 125 | Refl. 250 | Refl. 500 | Refl. 1k | Refl. 2k | Refl. 4k | Refl. 8k |
|---|---|---|---|---|---|---|---|---|---|---|---|---|---|
| 7 | | 0,00 | 8,00 | Relatief | 0,80 | 0,80 | 0,80 | 0,80 | 0,80 | 0,80 | 0,80 | 0,80 | 0,80 |
| 8 | | 0,00 | 8,00 | Relatief | 0,80 | 0,80 | 0,80 | 0,80 | 0,80 | 0,80 | 0,80 | 0,80 | 0,80 |
| 9 | | 0,00 | 8,00 | Relatief | 0,80 | 0,80 | 0,80 | 0,80 | 0,80 | 0,80 | 0,80 | 0,80 | 0,80 |
| 10 | | 0,00 | 8,00 | Relatief | 0,80 | 0,80 | 0,80 | 0,80 | 0,80 | 0,80 | 0,80 | 0,80 | 0,80 |
| 11 | | 0,00 | 3,00 | Relatief | 0,80 | 0,80 | 0,80 | 0,80 | 0,80 | 0,80 | 0,80 | 0,80 | 0,80 |
| 12 | | 0,00 | 8,00 | Relatief | 0,80 | 0,80 | 0,80 | 0,80 | 0,80 | 0,80 | 0,80 | 0,80 | 0,80 |
| 13 | | 0,00 | 8,00 | Relatief | 0,80 | 0,80 | 0,80 | 0,80 | 0,80 | 0,80 | 0,80 | 0,80 | 0,80 |
| 14 | | 0,00 | 8,00 | Relatief | 0,80 | 0,80 | 0,80 | 0,80 | 0,80 | 0,80 | 0,80 | 0,80 | 0,80 |
| 15 | | 0,00 | 8,00 | Relatief | 0,80 | 0,80 | 0,80 | 0,80 | 0,80 | 0,80 | 0,80 | 0,80 | 0,80 |
| 16 | | 0,00 | 8,00 | Relatief | 0,80 | 0,80 | 0,80 | 0,80 | 0,80 | 0,80 | 0,80 | 0,80 | 0,80 |
| 17 | | 0,00 | 8,00 | Relatief | 0,80 | 0,80 | 0,80 | 0,80 | 0,80 | 0,80 | 0,80 | 0,80 | 0,80 |
| 18 | | 0,00 | 8,00 | Relatief | 0,80 | 0,80 | 0,80 | 0,80 | 0,80 | 0,80 | 0,80 | 0,80 | 0,80 |
| 19 | | 0,00 | 8,00 | Relatief | 0,80 | 0,80 | 0,80 | 0,80 | 0,80 | 0,80 | 0,80 | 0,80 | 0,80 |
| 20 | | 0,00 | 3,00 | Relatief | 0,80 | 0,80 | 0,80 | 0,80 | 0,80 | 0,80 | 0,80 | 0,80 | 0,80 |
| 21 | | 0,00 | 3,00 | Relatief | 0,80 | 0,80 | 0,80 | 0,80 | 0,80 | 0,80 | 0,80 | 0,80 | 0,80 |
| 22 | | 0,00 | 8,00 | Relatief | 0,80 | 0,80 | 0,80 | 0,80 | 0,80 | 0,80 | 0,80 | 0,80 | 0,80 |
| 23 | | 0,00 | 8,00 | Relatief | 0,80 | 0,80 | 0,80 | 0,80 | 0,80 | 0,80 | 0,80 | 0,80 | 0,80 |
| 24 | | 0,00 | 9,00 | Relatief | 0,80 | 0,80 | 0,80 | 0,80 | 0,80 | 0,80 | 0,80 | 0,80 | 0,80 |
| 25 | | 0,00 | 9,00 | Relatief | 0,80 | 0,80 | 0,80 | 0,80 | 0,80 | 0,80 | 0,80 | 0,80 | 0,80 |
| 26 | | 0,00 | 8,00 | Relatief | 0,80 | 0,80 | 0,80 | 0,80 | 0,80 | 0,80 | 0,80 | 0,80 | 0,80 |
| 27 | | 0,00 | 8,00 | Relatief | 0,80 | 0,80 | 0,80 | 0,80 | 0,80 | 0,80 | 0,80 | 0,80 | 0,80 |
| 28 | | 0,00 | 8,00 | Relatief | 0,80 | 0,80 | 0,80 | 0,80 | 0,80 | 0,80 | 0,80 | 0,80 | 0,80 |
| 29 | | 0,00 | 8,00 | Relatief | 0,80 | 0,80 | 0,80 | 0,80 | 0,80 | 0,80 | 0,80 | 0,80 | 0,80 |
| 30 | | 0,00 | 8,00 | Relatief | 0,80 | 0,80 | 0,80 | 0,80 | 0,80 | 0,80 | 0,80 | 0,80 | 0,80 |
| 31 | | 0,00 | 8,00 | Relatief | 0,80 | 0,80 | 0,80 | 0,80 | 0,80 | 0,80 | 0,80 | 0,80 | 0,80 |
| 32 | | 0,00 | 8,00 | Relatief | 0,80 | 0,80 | 0,80 | 0,80 | 0,80 | 0,80 | 0,80 | 0,80 | 0,80 |
| | | 0,00 | 80,00 | Relatief | 0,80 | 0,80 | 0,80 | 0,80 | 0,80 | 0,80 | 0,80 | 0,80 | 0,80 |
| 1 | | 0,00 | 30,00 | Relatief | 0,80 | 0,80 | 0,80 | 0,80 | 0,80 | 0,80 | 0,80 | 0,80 | 0,80 |
| 2 | | 0,00 | 6,00 | Relatief | 0,80 | 0,80 | 0,80 | 0,80 | 0,80 | 0,80 | 0,80 | 0,80 | 0,80 |
| 3 | | 0,00 | 6,00 | Relatief | 0,80 | 0,80 | 0,80 | 0,80 | 0,80 | 0,80 | 0,80 | 0,80 | 0,80 |
| 4 | | 0,00 | 3,00 | Relatief | 0,80 | 0,80 | 0,80 | 0,80 | 0,80 | 0,80 | 0,80 | 0,80 | 0,80 |
| 5 | | 0,00 | 3,00 | Relatief | 0,80 | 0,80 | 0,80 | 0,80 | 0,80 | 0,80 | 0,80 | 0,80 | 0,80 |
| | | 0,00 | 3,00 | Relatief | 0,80 | 0,80 | 0,80 | 0,80 | 0,80 | 0,80 | 0,80 | 0,80 | 0,80 |
| 1 | | 0,00 | 3,00 | Relatief | 0,80 | 0,80 | 0,80 | 0,80 | 0,80 | 0,80 | 0,80 | 0,80 | 0,80 |
| 2 | | 0,00 | 3,00 | Relatief | 0,80 | 0,80 | 0,80 | 0,80 | 0,80 | 0,80 | 0,80 | 0,80 | 0,80 |
| | | 0,00 | 15,00 | Relatief | 0,80 | 0,80 | 0,80 | 0,80 | 0,80 | 0,80 | 0,80 | 0,80 | 0,80 |
| 1 | | 0,00 | 20,00 | Relatief | 0,80 | 0,80 | 0,80 | 0,80 | 0,80 | 0,80 | 0,80 | 0,80 | 0,80 |

Model: WII - kazerne RO LArLT
Conform bestemmingsplan dec 21 - WII kazerne Tilburg
Groep: (hoofdgroep)
Lijst van Gebouwen, voor rekenmethode Industrielawaai - IL

| Naam | Omschr. | Maaiveld | Hoogte | Hdef. | Refl. 31 | Refl. 63 | Refl. 125 | Refl. 250 | Refl. 500 | Refl. 1k | Refl. 2k | Refl. 4k | Refl. 8k |
|---|---|---|---|---|---|---|---|---|---|---|---|---|---|
| 2 | | 0,00 | 20,00 | Relatief | 0,80 | 0,80 | 0,80 | 0,80 | 0,80 | 0,80 | 0,80 | 0,80 | 0,80 |
| 3 | | 0,00 | 20,00 | Relatief | 0,80 | 0,80 | 0,80 | 0,80 | 0,80 | 0,80 | 0,80 | 0,80 | 0,80 |
| 4 | | 0,00 | 20,00 | Relatief | 0,80 | 0,80 | 0,80 | 0,80 | 0,80 | 0,80 | 0,80 | 0,80 | 0,80 |
| 5 | | 0,00 | 18,00 | Relatief | 0,80 | 0,80 | 0,80 | 0,80 | 0,80 | 0,80 | 0,80 | 0,80 | 0,80 |
| 6 | | 0,00 | 8,00 | Relatief | 0,80 | 0,80 | 0,80 | 0,80 | 0,80 | 0,80 | 0,80 | 0,80 | 0,80 |
| 500 | nieuwbouw | 0,00 | 8,00 | Relatief | 0,80 | 0,80 | 0,80 | 0,80 | 0,80 | 0,80 | 0,80 | 0,80 | 0,80 |
| | 20735 | 0,00 | 4,30 | Relatief | 0,80 | 0,80 | 0,80 | 0,80 | 0,80 | 0,80 | 0,80 | 0,80 | 0,80 |
| | 32650 | 0,00 | 17,00 | Relatief | 0,80 | 0,80 | 0,80 | 0,80 | 0,80 | 0,80 | 0,80 | 0,80 | 0,80 |
| | | 0,00 | 9,00 | Relatief | 0,80 | 0,80 | 0,80 | 0,80 | 0,80 | 0,80 | 0,80 | 0,80 | 0,80 |
| 1 | | 0,00 | 9,00 | Relatief | 0,80 | 0,80 | 0,80 | 0,80 | 0,80 | 0,80 | 0,80 | 0,80 | 0,80 |
| 2 | | 0,00 | 5,00 | Relatief | 0,80 | 0,80 | 0,80 | 0,80 | 0,80 | 0,80 | 0,80 | 0,80 | 0,80 |
| 3 | | 0,00 | 5,00 | Relatief | 0,80 | 0,80 | 0,80 | 0,80 | 0,80 | 0,80 | 0,80 | 0,80 | 0,80 |
| 01 | Nieuwbouw type A | 0,00 | 9,00 | Relatief | 0,80 | 0,80 | 0,80 | 0,80 | 0,80 | 0,80 | 0,80 | 0,80 | 0,80 |
| 02 | Nieuwbouw type B | 0,00 | 9,00 | Relatief | 0,80 | 0,80 | 0,80 | 0,80 | 0,80 | 0,80 | 0,80 | 0,80 | 0,80 |
| 03 | Nieuwbouw type C | 0,00 | 9,00 | Relatief | 0,80 | 0,80 | 0,80 | 0,80 | 0,80 | 0,80 | 0,80 | 0,80 | 0,80 |
| 04 | Nieuwbouw type B | 0,00 | 9,00 | Relatief | 0,80 | 0,80 | 0,80 | 0,80 | 0,80 | 0,80 | 0,80 | 0,80 | 0,80 |
| 05 | Nieuwbouw type B | 0,00 | 9,00 | Relatief | 0,80 | 0,80 | 0,80 | 0,80 | 0,80 | 0,80 | 0,80 | 0,80 | 0,80 |
| 06 | Nieuwbouw type C | 0,00 | 9,00 | Relatief | 0,80 | 0,80 | 0,80 | 0,80 | 0,80 | 0,80 | 0,80 | 0,80 | 0,80 |
| 07 | Nieuwbouw type A | 0,00 | 9,00 | Relatief | 0,80 | 0,80 | 0,80 | 0,80 | 0,80 | 0,80 | 0,80 | 0,80 | 0,80 |
| 08 | Nieuwbouw type C | 0,00 | 9,00 | Relatief | 0,80 | 0,80 | 0,80 | 0,80 | 0,80 | 0,80 | 0,80 | 0,80 | 0,80 |
| 09 | Nieuwbouw type B | 0,00 | 9,00 | Relatief | 0,80 | 0,80 | 0,80 | 0,80 | 0,80 | 0,80 | 0,80 | 0,80 | 0,80 |
| 10 | Nieuwbouw type A | 0,00 | 9,00 | Relatief | 0,80 | 0,80 | 0,80 | 0,80 | 0,80 | 0,80 | 0,80 | 0,80 | 0,80 |
| 11 | Nieuwbouw type A | 0,00 | 9,00 | Relatief | 0,80 | 0,80 | 0,80 | 0,80 | 0,80 | 0,80 | 0,80 | 0,80 | 0,80 |
| 12 | Nieuwbouw type B | 0,00 | 9,00 | Relatief | 0,80 | 0,80 | 0,80 | 0,80 | 0,80 | 0,80 | 0,80 | 0,80 | 0,80 |
| 13 | Nieuwbouw type B | 0,00 | 9,00 | Relatief | 0,80 | 0,80 | 0,80 | 0,80 | 0,80 | 0,80 | 0,80 | 0,80 | 0,80 |
| 14 | Nieuwbouw type C | 0,00 | 9,00 | Relatief | 0,80 | 0,80 | 0,80 | 0,80 | 0,80 | 0,80 | 0,80 | 0,80 | 0,80 |
| 19 | Nieuwbouw type A | 0,00 | 9,00 | Relatief | 0,80 | 0,80 | 0,80 | 0,80 | 0,80 | 0,80 | 0,80 | 0,80 | 0,80 |
| 20 | Nieuwbouw type B | 0,00 | 9,00 | Relatief | 0,80 | 0,80 | 0,80 | 0,80 | 0,80 | 0,80 | 0,80 | 0,80 | 0,80 |
| 21 | Nieuwbouw type B | 0,00 | 9,00 | Relatief | 0,80 | 0,80 | 0,80 | 0,80 | 0,80 | 0,80 | 0,80 | 0,80 | 0,80 |
| 22 | Nieuwbouw type C | 0,00 | 9,00 | Relatief | 0,80 | 0,80 | 0,80 | 0,80 | 0,80 | 0,80 | 0,80 | 0,80 | 0,80 |
| 23 | Nieuwbouw type A | 0,00 | 9,00 | Relatief | 0,80 | 0,80 | 0,80 | 0,80 | 0,80 | 0,80 | 0,80 | 0,80 | 0,80 |
| 24 | Nieuwbouw type B | 0,00 | 9,00 | Relatief | 0,80 | 0,80 | 0,80 | 0,80 | 0,80 | 0,80 | 0,80 | 0,80 | 0,80 |
| 25 | Nieuwbouw type C | 0,00 | 9,00 | Relatief | 0,80 | 0,80 | 0,80 | 0,80 | 0,80 | 0,80 | 0,80 | 0,80 | 0,80 |
| 26 | Nieuwbouw type B | 0,00 | 9,00 | Relatief | 0,80 | 0,80 | 0,80 | 0,80 | 0,80 | 0,80 | 0,80 | 0,80 | 0,80 |
| 27 | Nieuwbouw garage | 0,00 | 3,00 | Relatief | 0,80 | 0,80 | 0,80 | 0,80 | 0,80 | 0,80 | 0,80 | 0,80 | 0,80 |
| 28 | Nieuwbouw garage | 0,00 | 3,00 | Relatief | 0,80 | 0,80 | 0,80 | 0,80 | 0,80 | 0,80 | 0,80 | 0,80 | 0,80 |
| 30 | Nieuwbouw garage | 0,00 | 3,00 | Relatief | 0,80 | 0,80 | 0,80 | 0,80 | 0,80 | 0,80 | 0,80 | 0,80 | 0,80 |

Model: WII - kazerne RO LArLT
Conform bestemmingsplan dec 21 - WII kazerne Tilburg
Groep: (hoofdgroep)
Lijst van Gebouwen, voor rekenmethode Industrielawaai - IL

| Naam | Omschr. | Maaiveld | Hoogte | Hdef. | Refl. 31 | Refl. 63 | Refl. 125 | Refl. 250 | Refl. 500 | Refl. 1k | Refl. 2k | Refl. 4k | Refl. 8k |
|---|---|---|---|---|---|---|---|---|---|---|---|---|---|
| 31 | Nieuwbouw garage | 0,00 | 3,00 | Relatief | 0,80 | 0,80 | 0,80 | 0,80 | 0,80 | 0,80 | 0,80 | 0,80 | 0,80 |
| 32 | Nieuwbouw garage | 0,00 | 3,00 | Relatief | 0,80 | 0,80 | 0,80 | 0,80 | 0,80 | 0,80 | 0,80 | 0,80 | 0,80 |
| 33 | Nieuwbouw garage | 0,00 | 3,00 | Relatief | 0,80 | 0,80 | 0,80 | 0,80 | 0,80 | 0,80 | 0,80 | 0,80 | 0,80 |
| 34 | Nieuwbouw garage | 0,00 | 3,00 | Relatief | 0,80 | 0,80 | 0,80 | 0,80 | 0,80 | 0,80 | 0,80 | 0,80 | 0,80 |
| 35 | Nieuwbouw garage | 0,00 | 3,00 | Relatief | 0,80 | 0,80 | 0,80 | 0,80 | 0,80 | 0,80 | 0,80 | 0,80 | 0,80 |
| 36 | Nieuwbouw garage | 0,00 | 3,00 | Relatief | 0,80 | 0,80 | 0,80 | 0,80 | 0,80 | 0,80 | 0,80 | 0,80 | 0,80 |
| 37 | Nieuwbouw garage | 0,00 | 3,00 | Relatief | 0,80 | 0,80 | 0,80 | 0,80 | 0,80 | 0,80 | 0,80 | 0,80 | 0,80 |
| 38 | Nieuwbouw garage | 0,00 | 3,00 | Relatief | 0,80 | 0,80 | 0,80 | 0,80 | 0,80 | 0,80 | 0,80 | 0,80 | 0,80 |
| 40 | Nieuwbouw garage | 0,00 | 3,00 | Relatief | 0,80 | 0,80 | 0,80 | 0,80 | 0,80 | 0,80 | 0,80 | 0,80 | 0,80 |
| 41 | Nieuwbouw garage | 0,00 | 3,00 | Relatief | 0,80 | 0,80 | 0,80 | 0,80 | 0,80 | 0,80 | 0,80 | 0,80 | 0,80 |
| 42 | Nieuwbouw garage | 0,00 | 3,00 | Relatief | 0,80 | 0,80 | 0,80 | 0,80 | 0,80 | 0,80 | 0,80 | 0,80 | 0,80 |
| 43 | Nieuwbouw garage | 0,00 | 3,00 | Relatief | 0,80 | 0,80 | 0,80 | 0,80 | 0,80 | 0,80 | 0,80 | 0,80 | 0,80 |
| 44 | Nieuwbouw garage | 0,00 | 3,00 | Relatief | 0,80 | 0,80 | 0,80 | 0,80 | 0,80 | 0,80 | 0,80 | 0,80 | 0,80 |
| 45 | Nieuwbouw garage | 0,00 | 3,00 | Relatief | 0,80 | 0,80 | 0,80 | 0,80 | 0,80 | 0,80 | 0,80 | 0,80 | 0,80 |
| 46 | Nieuwbouw garage | 0,00 | 3,00 | Relatief | 0,80 | 0,80 | 0,80 | 0,80 | 0,80 | 0,80 | 0,80 | 0,80 | 0,80 |
| 47 | Nieuwbouw garage | 0,00 | 3,00 | Relatief | 0,80 | 0,80 | 0,80 | 0,80 | 0,80 | 0,80 | 0,80 | 0,80 | 0,80 |
| 30 | Nieuwbouw garage | 0,00 | 3,00 | Relatief | 0,80 | 0,80 | 0,80 | 0,80 | 0,80 | 0,80 | 0,80 | 0,80 | 0,80 |
| 01 | Gebouw | 0,00 | 9,00 | Relatief | 0,80 | 0,80 | 0,80 | 0,80 | 0,80 | 0,80 | 0,80 | 0,80 | 0,80 |
| 02 | Gebouw | 0,00 | 9,00 | Relatief | 0,80 | 0,80 | 0,80 | 0,80 | 0,80 | 0,80 | 0,80 | 0,80 | 0,80 |
| 03 | Gebouw | 0,00 | 9,00 | Relatief | 0,80 | 0,80 | 0,80 | 0,80 | 0,80 | 0,80 | 0,80 | 0,80 | 0,80 |
| 04 | Gebouw | 0,00 | 9,00 | Relatief | 0,80 | 0,80 | 0,80 | 0,80 | 0,80 | 0,80 | 0,80 | 0,80 | 0,80 |
| 05 | Gebouw | 0,00 | 9,00 | Relatief | 0,80 | 0,80 | 0,80 | 0,80 | 0,80 | 0,80 | 0,80 | 0,80 | 0,80 |
| 13 | Gebouw | 0,00 | 9,00 | Relatief | 0,80 | 0,80 | 0,80 | 0,80 | 0,80 | 0,80 | 0,80 | 0,80 | 0,80 |
| 14 | Gebouw | 0,00 | 9,00 | Relatief | 0,80 | 0,80 | 0,80 | 0,80 | 0,80 | 0,80 | 0,80 | 0,80 | 0,80 |
| 15 | Gebouw | 0,00 | 9,00 | Relatief | 0,80 | 0,80 | 0,80 | 0,80 | 0,80 | 0,80 | 0,80 | 0,80 | 0,80 |
| 16 | Gebouw | 0,00 | 9,00 | Relatief | 0,80 | 0,80 | 0,80 | 0,80 | 0,80 | 0,80 | 0,80 | 0,80 | 0,80 |
| 17 | Gebouw | 0,00 | 9,00 | Relatief | 0,80 | 0,80 | 0,80 | 0,80 | 0,80 | 0,80 | 0,80 | 0,80 | 0,80 |
| 18 | Gebouw | 0,00 | 9,00 | Relatief | 0,80 | 0,80 | 0,80 | 0,80 | 0,80 | 0,80 | 0,80 | 0,80 | 0,80 |
| 19 | Gebouw | 0,00 | 9,00 | Relatief | 0,80 | 0,80 | 0,80 | 0,80 | 0,80 | 0,80 | 0,80 | 0,80 | 0,80 |
| 20 | Gebouw | 0,00 | 9,00 | Relatief | 0,80 | 0,80 | 0,80 | 0,80 | 0,80 | 0,80 | 0,80 | 0,80 | 0,80 |
| 21 | Gebouw | 0,00 | 9,00 | Relatief | 0,80 | 0,80 | 0,80 | 0,80 | 0,80 | 0,80 | 0,80 | 0,80 | 0,80 |
| 22 | Gebouw | 0,00 | 9,00 | Relatief | 0,80 | 0,80 | 0,80 | 0,80 | 0,80 | 0,80 | 0,80 | 0,80 | 0,80 |
| 23 | Gebouw | 0,00 | 9,00 | Relatief | 0,80 | 0,80 | 0,80 | 0,80 | 0,80 | 0,80 | 0,80 | 0,80 | 0,80 |
| 24 | Gebouw | 0,00 | 9,00 | Relatief | 0,80 | 0,80 | 0,80 | 0,80 | 0,80 | 0,80 | 0,80 | 0,80 | 0,80 |
| 25 | Gebouw | 0,00 | 9,00 | Relatief | 0,80 | 0,80 | 0,80 | 0,80 | 0,80 | 0,80 | 0,80 | 0,80 | 0,80 |
| 26 | Gebouw | 0,00 | 9,00 | Relatief | 0,80 | 0,80 | 0,80 | 0,80 | 0,80 | 0,80 | 0,80 | 0,80 | 0,80 |
| 27 | Gebouw | 0,00 | 9,00 | Relatief | 0,80 | 0,80 | 0,80 | 0,80 | 0,80 | 0,80 | 0,80 | 0,80 | 0,80 |

Model: WII - kazerne RO LArLT
Conform bestemmingsplan dec 21 - WII kazerne Tilburg
Groep: (hoofdgroep)
Lijst van Gebouwen, voor rekenmethode Industrielawaai - IL

| Naam | Omschr. | Maaiveld | Hoogte | Hdef. | Refl. 31 | Refl. 63 | Refl. 125 | Refl. 250 | Refl. 500 | Refl. 1k | Refl. 2k | Refl. 4k | Refl. 8k |
|---|---|---|---|---|---|---|---|---|---|---|---|---|---|
| 28 | Gebouw | 0,00 | 9,00 | Relatief | 0,80 | 0,80 | 0,80 | 0,80 | 0,80 | 0,80 | 0,80 | 0,80 | 0,80 |
| 29 | Gebouw | 0,00 | 9,00 | Relatief | 0,80 | 0,80 | 0,80 | 0,80 | 0,80 | 0,80 | 0,80 | 0,80 | 0,80 |
| 30 | Gebouw | 0,00 | 9,00 | Relatief | 0,80 | 0,80 | 0,80 | 0,80 | 0,80 | 0,80 | 0,80 | 0,80 | 0,80 |
| 31 | Gebouw | 0,00 | 9,00 | Relatief | 0,80 | 0,80 | 0,80 | 0,80 | 0,80 | 0,80 | 0,80 | 0,80 | 0,80 |
| 32 | Gebouw | 0,00 | 9,00 | Relatief | 0,80 | 0,80 | 0,80 | 0,80 | 0,80 | 0,80 | 0,80 | 0,80 | 0,80 |
| 33 | Gebouw | 0,00 | 9,00 | Relatief | 0,80 | 0,80 | 0,80 | 0,80 | 0,80 | 0,80 | 0,80 | 0,80 | 0,80 |
| 34 | Gebouw | 0,00 | 9,00 | Relatief | 0,80 | 0,80 | 0,80 | 0,80 | 0,80 | 0,80 | 0,80 | 0,80 | 0,80 |
| 35 | Gebouw | 0,00 | 9,00 | Relatief | 0,80 | 0,80 | 0,80 | 0,80 | 0,80 | 0,80 | 0,80 | 0,80 | 0,80 |
| 36 | Gebouw | 0,00 | 9,00 | Relatief | 0,80 | 0,80 | 0,80 | 0,80 | 0,80 | 0,80 | 0,80 | 0,80 | 0,80 |
| 37 | Gebouw | 0,00 | 9,00 | Relatief | 0,80 | 0,80 | 0,80 | 0,80 | 0,80 | 0,80 | 0,80 | 0,80 | 0,80 |
| 46 | Nieuwbouw garage | 0,00 | 3,00 | Relatief | 0,80 | 0,80 | 0,80 | 0,80 | 0,80 | 0,80 | 0,80 | 0,80 | 0,80 |
| 40 | Nieuwbouw garage | 0,00 | 3,00 | Relatief | 0,80 | 0,80 | 0,80 | 0,80 | 0,80 | 0,80 | 0,80 | 0,80 | 0,80 |
| 01 | Garage fase 2 | 0,00 | 3,00 | Relatief | 0,80 | 0,80 | 0,80 | 0,80 | 0,80 | 0,80 | 0,80 | 0,80 | 0,80 |
| 02 | Garage fase 2 | 0,00 | 3,00 | Relatief | 0,80 | 0,80 | 0,80 | 0,80 | 0,80 | 0,80 | 0,80 | 0,80 | 0,80 |
| 03 | Garage fase 2 | 0,00 | 3,00 | Relatief | 0,80 | 0,80 | 0,80 | 0,80 | 0,80 | 0,80 | 0,80 | 0,80 | 0,80 |
| 04 | Garage fase 2 | 0,00 | 3,00 | Relatief | 0,80 | 0,80 | 0,80 | 0,80 | 0,80 | 0,80 | 0,80 | 0,80 | 0,80 |
| 05 | Garage fase 2 | 0,00 | 3,00 | Relatief | 0,80 | 0,80 | 0,80 | 0,80 | 0,80 | 0,80 | 0,80 | 0,80 | 0,80 |
| 06 | Garage fase 2 | 0,00 | 3,00 | Relatief | 0,80 | 0,80 | 0,80 | 0,80 | 0,80 | 0,80 | 0,80 | 0,80 | 0,80 |
| 07 | Garage fase 2 | 0,00 | 3,00 | Relatief | 0,80 | 0,80 | 0,80 | 0,80 | 0,80 | 0,80 | 0,80 | 0,80 | 0,80 |
| 19 | Garage fase 2 | 0,00 | 3,00 | Relatief | 0,80 | 0,80 | 0,80 | 0,80 | 0,80 | 0,80 | 0,80 | 0,80 | 0,80 |
| 20 | Garage fase 2 | 0,00 | 3,00 | Relatief | 0,80 | 0,80 | 0,80 | 0,80 | 0,80 | 0,80 | 0,80 | 0,80 | 0,80 |
| 21 | Garage fase 2 | 0,00 | 3,00 | Relatief | 0,80 | 0,80 | 0,80 | 0,80 | 0,80 | 0,80 | 0,80 | 0,80 | 0,80 |
| 22 | Garage fase 2 | 0,00 | 3,00 | Relatief | 0,80 | 0,80 | 0,80 | 0,80 | 0,80 | 0,80 | 0,80 | 0,80 | 0,80 |
| 23 | Garage fase 2 | 0,00 | 3,00 | Relatief | 0,80 | 0,80 | 0,80 | 0,80 | 0,80 | 0,80 | 0,80 | 0,80 | 0,80 |
| 24 | Garage fase 2 | 0,00 | 3,00 | Relatief | 0,80 | 0,80 | 0,80 | 0,80 | 0,80 | 0,80 | 0,80 | 0,80 | 0,80 |
| 25 | Garage fase 2 | 0,00 | 3,00 | Relatief | 0,80 | 0,80 | 0,80 | 0,80 | 0,80 | 0,80 | 0,80 | 0,80 | 0,80 |
| 26 | Garage fase 2 | 0,00 | 3,00 | Relatief | 0,80 | 0,80 | 0,80 | 0,80 | 0,80 | 0,80 | 0,80 | 0,80 | 0,80 |
| 27 | Garage fase 2 | 0,00 | 3,00 | Relatief | 0,80 | 0,80 | 0,80 | 0,80 | 0,80 | 0,80 | 0,80 | 0,80 | 0,80 |
| 28 | Garage fase 2 | 0,00 | 3,00 | Relatief | 0,80 | 0,80 | 0,80 | 0,80 | 0,80 | 0,80 | 0,80 | 0,80 | 0,80 |
| 29 | Garage fase 2 | 0,00 | 3,00 | Relatief | 0,80 | 0,80 | 0,80 | 0,80 | 0,80 | 0,80 | 0,80 | 0,80 | 0,80 |
| 30 | Garage fase 2 | 0,00 | 3,00 | Relatief | 0,80 | 0,80 | 0,80 | 0,80 | 0,80 | 0,80 | 0,80 | 0,80 | 0,80 |
| 31 | Garage fase 2 | 0,00 | 3,00 | Relatief | 0,80 | 0,80 | 0,80 | 0,80 | 0,80 | 0,80 | 0,80 | 0,80 | 0,80 |
| 32 | Garage fase 2 | 0,00 | 3,00 | Relatief | 0,80 | 0,80 | 0,80 | 0,80 | 0,80 | 0,80 | 0,80 | 0,80 | 0,80 |
| 34 | Garage fase 2 | 0,00 | 3,00 | Relatief | 0,80 | 0,80 | 0,80 | 0,80 | 0,80 | 0,80 | 0,80 | 0,80 | 0,80 |
| 35 | Garage fase 2 | 0,00 | 3,00 | Relatief | 0,80 | 0,80 | 0,80 | 0,80 | 0,80 | 0,80 | 0,80 | 0,80 | 0,80 |
| 36 | Garage fase 2 | 0,00 | 3,00 | Relatief | 0,80 | 0,80 | 0,80 | 0,80 | 0,80 | 0,80 | 0,80 | 0,80 | 0,80 |
| 38 | Garage fase 2 | 0,00 | 3,00 | Relatief | 0,80 | 0,80 | 0,80 | 0,80 | 0,80 | 0,80 | 0,80 | 0,80 | 0,80 |

Model: WII - kazerne RO LArLT
Conform bestemmingsplan dec 21 - WII kazerne Tilburg
Groep: (hoofdgroep)
Lijst van Gebouwen, voor rekenmethode Industrielawaai - IL

| Naam | Omschr. | Maaiveld | Hoogte | Hdef. | Refl. 31 | Refl. 63 | Refl. 125 | Refl. 250 | Refl. 500 | Refl. 1k | Refl. 2k | Refl. 4k | Refl. 8k |
|---|---|---|---|---|---|---|---|---|---|---|---|---|---|
| 39 | Garage fase 2 | 0,00 | 3,00 | Relatief | 0,80 | 0,80 | 0,80 | 0,80 | 0,80 | 0,80 | 0,80 | 0,80 | 0,80 |
| 40 | Garage fase 2 | 0,00 | 3,00 | Relatief | 0,80 | 0,80 | 0,80 | 0,80 | 0,80 | 0,80 | 0,80 | 0,80 | 0,80 |
| 42 | Garage fase 2 | 0,00 | 3,00 | Relatief | 0,80 | 0,80 | 0,80 | 0,80 | 0,80 | 0,80 | 0,80 | 0,80 | 0,80 |
| 43 | Garage fase 2 | 0,00 | 3,00 | Relatief | 0,80 | 0,80 | 0,80 | 0,80 | 0,80 | 0,80 | 0,80 | 0,80 | 0,80 |
| 44 | Garage fase 2 | 0,00 | 3,00 | Relatief | 0,80 | 0,80 | 0,80 | 0,80 | 0,80 | 0,80 | 0,80 | 0,80 | 0,80 |
| 45 | Garage fase 2 | 0,00 | 3,00 | Relatief | 0,80 | 0,80 | 0,80 | 0,80 | 0,80 | 0,80 | 0,80 | 0,80 | 0,80 |
| 46 | Garage fase 2 | 0,00 | 3,00 | Relatief | 0,80 | 0,80 | 0,80 | 0,80 | 0,80 | 0,80 | 0,80 | 0,80 | 0,80 |
| 47 | Garage fase 2 | 0,00 | 3,00 | Relatief | 0,80 | 0,80 | 0,80 | 0,80 | 0,80 | 0,80 | 0,80 | 0,80 | 0,80 |
| 48 | Garage fase 2 | 0,00 | 3,00 | Relatief | 0,80 | 0,80 | 0,80 | 0,80 | 0,80 | 0,80 | 0,80 | 0,80 | 0,80 |
| 51 | Garage fase 2 | 0,00 | 3,00 | Relatief | 0,80 | 0,80 | 0,80 | 0,80 | 0,80 | 0,80 | 0,80 | 0,80 | 0,80 |
| 52 | Garage fase 2 | 0,00 | 3,00 | Relatief | 0,80 | 0,80 | 0,80 | 0,80 | 0,80 | 0,80 | 0,80 | 0,80 | 0,80 |
| 34 | Garage fase 2 | 0,00 | 3,00 | Relatief | 0,80 | 0,80 | 0,80 | 0,80 | 0,80 | 0,80 | 0,80 | 0,80 | 0,80 |
| 52 | Garage fase 2 | 0,00 | 3,00 | Relatief | 0,80 | 0,80 | 0,80 | 0,80 | 0,80 | 0,80 | 0,80 | 0,80 | 0,80 |
| 51 | Garage fase 2 | 0,00 | 3,00 | Relatief | 0,80 | 0,80 | 0,80 | 0,80 | 0,80 | 0,80 | 0,80 | 0,80 | 0,80 |
| 29 | Gebouw | 0,00 | 9,00 | Relatief | 0,80 | 0,80 | 0,80 | 0,80 | 0,80 | 0,80 | 0,80 | 0,80 | 0,80 |
| 47 | Garage fase 2 | 0,00 | 3,00 | Relatief | 0,80 | 0,80 | 0,80 | 0,80 | 0,80 | 0,80 | 0,80 | 0,80 | 0,80 |
| 301 | Nieuwbouw fase 3 | 0,00 | 9,00 | Eigen waarde | 0,80 | 0,80 | 0,80 | 0,80 | 0,80 | 0,80 | 0,80 | 0,80 | 0,80 |
| 301a | Nieuwbouw fase 3 | 0,00 | 3,00 | Eigen waarde | 0,80 | 0,80 | 0,80 | 0,80 | 0,80 | 0,80 | 0,80 | 0,80 | 0,80 |
| 301b | Nieuwbouw fase 3 | 0,00 | 3,00 | Eigen waarde | 0,80 | 0,80 | 0,80 | 0,80 | 0,80 | 0,80 | 0,80 | 0,80 | 0,80 |
| 302a | Nieuwbouw fase 3 | 0,00 | 3,00 | Eigen waarde | 0,80 | 0,80 | 0,80 | 0,80 | 0,80 | 0,80 | 0,80 | 0,80 | 0,80 |
| 303 | Nieuwbouw fase 3 | 0,00 | 3,00 | Eigen waarde | 0,80 | 0,80 | 0,80 | 0,80 | 0,80 | 0,80 | 0,80 | 0,80 | 0,80 |
| 302 | Nieuwbouw fase 3 | 0,00 | 9,00 | Eigen waarde | 0,80 | 0,80 | 0,80 | 0,80 | 0,80 | 0,80 | 0,80 | 0,80 | 0,80 |
| 304 | Nieuwbouw fase 3 | 0,00 | 3,00 | Eigen waarde | 0,80 | 0,80 | 0,80 | 0,80 | 0,80 | 0,80 | 0,80 | 0,80 | 0,80 |
| 305 | Nieuwbouw fase 3 | 0,00 | 9,00 | Eigen waarde | 0,80 | 0,80 | 0,80 | 0,80 | 0,80 | 0,80 | 0,80 | 0,80 | 0,80 |
| 305a | Nieuwbouw fase 3 | 0,00 | 3,00 | Eigen waarde | 0,80 | 0,80 | 0,80 | 0,80 | 0,80 | 0,80 | 0,80 | 0,80 | 0,80 |
| 307 | Nieuwbouw fase 3 | 0,00 | 3,00 | Eigen waarde | 0,80 | 0,80 | 0,80 | 0,80 | 0,80 | 0,80 | 0,80 | 0,80 | 0,80 |
| 308 | Nieuwbouw fase 3 | 0,00 | 9,00 | Eigen waarde | 0,80 | 0,80 | 0,80 | 0,80 | 0,80 | 0,80 | 0,80 | 0,80 | 0,80 |
| 309 | Nieuwbouw fase 3 | 0,00 | 3,00 | Eigen waarde | 0,80 | 0,80 | 0,80 | 0,80 | 0,80 | 0,80 | 0,80 | 0,80 | 0,80 |
| 306 | Nieeuwbouw fase 3 | 0,00 | 3,00 | Eigen waarde | 0,80 | 0,80 | 0,80 | 0,80 | 0,80 | 0,80 | 0,80 | 0,80 | 0,80 |
| 311 | Nieuwbouw fase 3 | 0,00 | 3,00 | Eigen waarde | 0,80 | 0,80 | 0,80 | 0,80 | 0,80 | 0,80 | 0,80 | 0,80 | 0,80 |
| 312 | Nieuwbouw fase 3 | 0,00 | 3,00 | Eigen waarde | 0,80 | 0,80 | 0,80 | 0,80 | 0,80 | 0,80 | 0,80 | 0,80 | 0,80 |
| 313 | Nieuwbouw fase 3 | 0,00 | 9,00 | Eigen waarde | 0,80 | 0,80 | 0,80 | 0,80 | 0,80 | 0,80 | 0,80 | 0,80 | 0,80 |
| 314 | Nieuwbouw fase 3 | 0,00 | 3,00 | Eigen waarde | 0,80 | 0,80 | 0,80 | 0,80 | 0,80 | 0,80 | 0,80 | 0,80 | 0,80 |
| 315 | Nieuwbouw fase 3 | 0,00 | 3,00 | Eigen waarde | 0,80 | 0,80 | 0,80 | 0,80 | 0,80 | 0,80 | 0,80 | 0,80 | 0,80 |
| 316 | Nieuwbouw fase 3 | 0,00 | 9,00 | Eigen waarde | 0,80 | 0,80 | 0,80 | 0,80 | 0,80 | 0,80 | 0,80 | 0,80 | 0,80 |
| 317 | Nieuwbouw fase 3 | 0,00 | 3,00 | Eigen waarde | 0,80 | 0,80 | 0,80 | 0,80 | 0,80 | 0,80 | 0,80 | 0,80 | 0,80 |
| 318 | Nieuwbouw fase 3 | 0,00 | 3,00 | Eigen waarde | 0,80 | 0,80 | 0,80 | 0,80 | 0,80 | 0,80 | 0,80 | 0,80 | 0,80 |

Model: WII - kazerne RO LArLT
Conform bestemmingsplan dec 21 - WII kazerne Tilburg
Groep: (hoofdgroep)
Lijst van Gebouwen, voor rekenmethode Industrielawaai - IL

| Naam | Omschr. | Maaiveld | Hoogte | Hdef. | Refl. 31 | Refl. 63 | Refl. 125 | Refl. 250 | Refl. 500 | Refl. 1k | Refl. 2k | Refl. 4k | Refl. 8k |
|---|---|---|---|---|---|---|---|---|---|---|---|---|---|
| 319 | Nieuwbouw fase 3 | 0,00 | 9,00 | Eigen waarde | 0,80 | 0,80 | 0,80 | 0,80 | 0,80 | 0,80 | 0,80 | 0,80 | 0,80 |
| 320 | Nieuwbouw fase 3 | 0,00 | 9,00 | Eigen waarde | 0,80 | 0,80 | 0,80 | 0,80 | 0,80 | 0,80 | 0,80 | 0,80 | 0,80 |
| 321 | Nieuwbouw fase 3 | 0,00 | 3,00 | Eigen waarde | 0,80 | 0,80 | 0,80 | 0,80 | 0,80 | 0,80 | 0,80 | 0,80 | 0,80 |
| 322 | Nieuwbouw fase 3 | 0,00 | 3,00 | Eigen waarde | 0,80 | 0,80 | 0,80 | 0,80 | 0,80 | 0,80 | 0,80 | 0,80 | 0,80 |
| 323 | Nieuwbouw fase 3 | 0,00 | 3,00 | Eigen waarde | 0,80 | 0,80 | 0,80 | 0,80 | 0,80 | 0,80 | 0,80 | 0,80 | 0,80 |
| 324 | Nieuwbouw fase 3 | 0,00 | 3,00 | Eigen waarde | 0,80 | 0,80 | 0,80 | 0,80 | 0,80 | 0,80 | 0,80 | 0,80 | 0,80 |
| 325 | Nieuwbouw fase 3 | 0,00 | 3,00 | Eigen waarde | 0,80 | 0,80 | 0,80 | 0,80 | 0,80 | 0,80 | 0,80 | 0,80 | 0,80 |
| 326 | Nieuwbouw fase 3 | 0,00 | 3,00 | Eigen waarde | 0,80 | 0,80 | 0,80 | 0,80 | 0,80 | 0,80 | 0,80 | 0,80 | 0,80 |
| 327 | Nieuwbouw fase 3 | 0,00 | 3,00 | Eigen waarde | 0,80 | 0,80 | 0,80 | 0,80 | 0,80 | 0,80 | 0,80 | 0,80 | 0,80 |
| 328 | Nieuwbouw fase 3 | 0,00 | 3,00 | Eigen waarde | 0,80 | 0,80 | 0,80 | 0,80 | 0,80 | 0,80 | 0,80 | 0,80 | 0,80 |
| 329 | Nieuwbouw fase 3 | 0,00 | 3,00 | Eigen waarde | 0,80 | 0,80 | 0,80 | 0,80 | 0,80 | 0,80 | 0,80 | 0,80 | 0,80 |
| 330 | Nieuwbouw fase 3 | 0,00 | 3,00 | Eigen waarde | 0,80 | 0,80 | 0,80 | 0,80 | 0,80 | 0,80 | 0,80 | 0,80 | 0,80 |
| 331 | Nieuwbouw fase 3 | 0,00 | 3,00 | Eigen waarde | 0,80 | 0,80 | 0,80 | 0,80 | 0,80 | 0,80 | 0,80 | 0,80 | 0,80 |
| 332 | Nieeuwbouw fase 3 | 0,00 | 3,00 | Eigen waarde | 0,80 | 0,80 | 0,80 | 0,80 | 0,80 | 0,80 | 0,80 | 0,80 | 0,80 |
| 333 | Nieuwbouw fase 3 | 0,00 | 3,00 | Eigen waarde | 0,80 | 0,80 | 0,80 | 0,80 | 0,80 | 0,80 | 0,80 | 0,80 | 0,80 |
| 334 | Nieuwbouw fase 3 | 0,00 | 3,00 | Eigen waarde | 0,80 | 0,80 | 0,80 | 0,80 | 0,80 | 0,80 | 0,80 | 0,80 | 0,80 |
| 335 | Nieuwbouw fase 3 | 0,00 | 3,00 | Eigen waarde | 0,80 | 0,80 | 0,80 | 0,80 | 0,80 | 0,80 | 0,80 | 0,80 | 0,80 |
| 336 | Nieuwbouw fase 3 | 0,00 | 3,00 | Eigen waarde | 0,80 | 0,80 | 0,80 | 0,80 | 0,80 | 0,80 | 0,80 | 0,80 | 0,80 |
| 337 | Nieuwbouw fase 3 | 0,00 | 3,00 | Eigen waarde | 0,80 | 0,80 | 0,80 | 0,80 | 0,80 | 0,80 | 0,80 | 0,80 | 0,80 |
| 338 | Nieuwbouw fase 3 | 0,00 | 3,00 | Eigen waarde | 0,80 | 0,80 | 0,80 | 0,80 | 0,80 | 0,80 | 0,80 | 0,80 | 0,80 |
| 339 | Nieuwbouw fase 3 | 0,00 | 3,00 | Eigen waarde | 0,80 | 0,80 | 0,80 | 0,80 | 0,80 | 0,80 | 0,80 | 0,80 | 0,80 |
| 340 | Nieuwbouw fase 3 | 0,00 | 3,00 | Eigen waarde | 0,80 | 0,80 | 0,80 | 0,80 | 0,80 | 0,80 | 0,80 | 0,80 | 0,80 |
| 341 | Nieuwbouw fase 3 | 0,00 | 3,00 | Eigen waarde | 0,80 | 0,80 | 0,80 | 0,80 | 0,80 | 0,80 | 0,80 | 0,80 | 0,80 |
| 342 | Nieuwbouw fase 3 | 0,00 | 3,00 | Eigen waarde | 0,80 | 0,80 | 0,80 | 0,80 | 0,80 | 0,80 | 0,80 | 0,80 | 0,80 |
| 343 | Nieuwbouw fase 3 | 0,00 | 9,00 | Eigen waarde | 0,80 | 0,80 | 0,80 | 0,80 | 0,80 | 0,80 | 0,80 | 0,80 | 0,80 |
| 344 | Nieuwbouw fase 3 | 0,00 | 9,00 | Eigen waarde | 0,80 | 0,80 | 0,80 | 0,80 | 0,80 | 0,80 | 0,80 | 0,80 | 0,80 |
| 345 | Nieuwbouw fase 3 | 0,00 | 9,00 | Eigen waarde | 0,80 | 0,80 | 0,80 | 0,80 | 0,80 | 0,80 | 0,80 | 0,80 | 0,80 |
| 346 | Nieuwbouw fase 3 | 0,00 | 3,00 | Eigen waarde | 0,80 | 0,80 | 0,80 | 0,80 | 0,80 | 0,80 | 0,80 | 0,80 | 0,80 |
| 347 | Nieuwbouw fase 3 | 0,00 | 3,00 | Eigen waarde | 0,80 | 0,80 | 0,80 | 0,80 | 0,80 | 0,80 | 0,80 | 0,80 | 0,80 |
| 348 | Nieuwbouw fase 3 | 0,00 | 9,00 | Eigen waarde | 0,80 | 0,80 | 0,80 | 0,80 | 0,80 | 0,80 | 0,80 | 0,80 | 0,80 |
| 349 | Nieuwbouw fase 3 | 0,00 | 9,00 | Eigen waarde | 0,80 | 0,80 | 0,80 | 0,80 | 0,80 | 0,80 | 0,80 | 0,80 | 0,80 |
| 350 | Nieuwbouw fase 3 | 0,00 | 9,00 | Eigen waarde | 0,80 | 0,80 | 0,80 | 0,80 | 0,80 | 0,80 | 0,80 | 0,80 | 0,80 |
| 351 | Nieuwbouw fase 3 | 0,00 | 9,00 | Eigen waarde | 0,80 | 0,80 | 0,80 | 0,80 | 0,80 | 0,80 | 0,80 | 0,80 | 0,80 |
| 401 | Nieuwbouw fase 4 | 0,00 | 3,00 | Eigen waarde | 0,80 | 0,80 | 0,80 | 0,80 | 0,80 | 0,80 | 0,80 | 0,80 | 0,80 |
| 402 | Nieuwbouw fase 4 | 0,00 | 3,00 | Eigen waarde | 0,80 | 0,80 | 0,80 | 0,80 | 0,80 | 0,80 | 0,80 | 0,80 | 0,80 |
| 403 | Nieuwbouw fase 4 | 0,00 | 9,00 | Eigen waarde | 0,80 | 0,80 | 0,80 | 0,80 | 0,80 | 0,80 | 0,80 | 0,80 | 0,80 |
| 404 | Nieuwbouw fase 4 | 0,00 | 9,00 | Eigen waarde | 0,80 | 0,80 | 0,80 | 0,80 | 0,80 | 0,80 | 0,80 | 0,80 | 0,80 |

Model: WII - kazerne RO LArLT
Conform bestemmingsplan dec 21 - WII kazerne Tilburg
Groep: (hoofdgroep)
Lijst van Gebouwen, voor rekenmethode Industrielawaai - IL

| Naam | Omschr. | Maaiveld | Hoogte | Hdef. | Refl. 31 | Refl. 63 | Refl. 125 | Refl. 250 | Refl. 500 | Refl. 1k | Refl. 2k | Refl. 4k | Refl. 8k |
|---|---|---|---|---|---|---|---|---|---|---|---|---|---|
| 405 | Nieuwbouw fase 4 | 0,00 | 3,00 | Eigen waarde | 0,80 | 0,80 | 0,80 | 0,80 | 0,80 | 0,80 | 0,80 | 0,80 | 0,80 |
| 406 | Nieuwbouw fase 4 | 0,00 | 3,00 | Eigen waarde | 0,80 | 0,80 | 0,80 | 0,80 | 0,80 | 0,80 | 0,80 | 0,80 | 0,80 |
| 407 | Nieuwbouw fase 4 | 0,00 | 3,00 | Eigen waarde | 0,80 | 0,80 | 0,80 | 0,80 | 0,80 | 0,80 | 0,80 | 0,80 | 0,80 |
| 408 | Nieuwbouw fase 4 | 0,00 | 3,00 | Eigen waarde | 0,80 | 0,80 | 0,80 | 0,80 | 0,80 | 0,80 | 0,80 | 0,80 | 0,80 |
| 409 | Nieuwbouw fase 4 | 0,00 | 3,00 | Eigen waarde | 0,80 | 0,80 | 0,80 | 0,80 | 0,80 | 0,80 | 0,80 | 0,80 | 0,80 |
| 410 | Nieuwbouw fase 4 | 0,00 | 9,00 | Eigen waarde | 0,80 | 0,80 | 0,80 | 0,80 | 0,80 | 0,80 | 0,80 | 0,80 | 0,80 |
| 411 | Nieuwbouw fase 4 | 0,00 | 3,00 | Eigen waarde | 0,80 | 0,80 | 0,80 | 0,80 | 0,80 | 0,80 | 0,80 | 0,80 | 0,80 |
| 412 | Nieuwbouw fase 4 | 0,00 | 3,00 | Eigen waarde | 0,80 | 0,80 | 0,80 | 0,80 | 0,80 | 0,80 | 0,80 | 0,80 | 0,80 |
| 413 | Nieuwbouw fase 4 | 0,00 | 3,00 | Eigen waarde | 0,80 | 0,80 | 0,80 | 0,80 | 0,80 | 0,80 | 0,80 | 0,80 | 0,80 |
| 414 | Nieuwbouw fase 4 | 0,00 | 3,00 | Eigen waarde | 0,80 | 0,80 | 0,80 | 0,80 | 0,80 | 0,80 | 0,80 | 0,80 | 0,80 |
| 415 | Nieuwbouw fase 4 | 0,00 | 9,00 | Eigen waarde | 0,80 | 0,80 | 0,80 | 0,80 | 0,80 | 0,80 | 0,80 | 0,80 | 0,80 |
| 368 | Nieuwbouw fase 3 | 0,00 | 3,00 | Eigen waarde | 0,80 | 0,80 | 0,80 | 0,80 | 0,80 | 0,80 | 0,80 | 0,80 | 0,80 |
| 369 | Nieuwbouw fase 3 | 0,00 | 3,00 | Eigen waarde | 0,80 | 0,80 | 0,80 | 0,80 | 0,80 | 0,80 | 0,80 | 0,80 | 0,80 |
| 370 | Nieuwbouw fase 3 | 0,00 | 3,00 | Eigen waarde | 0,80 | 0,80 | 0,80 | 0,80 | 0,80 | 0,80 | 0,80 | 0,80 | 0,80 |
| 371 | Nieuwbouw fase 3 | 0,00 | 3,00 | Eigen waarde | 0,80 | 0,80 | 0,80 | 0,80 | 0,80 | 0,80 | 0,80 | 0,80 | 0,80 |
| 372 | Nieuwbouw fase 3 | 0,00 | 3,00 | Eigen waarde | 0,80 | 0,80 | 0,80 | 0,80 | 0,80 | 0,80 | 0,80 | 0,80 | 0,80 |
| 373 | Nieuwbouw fase 3 | 0,00 | 3,00 | Eigen waarde | 0,80 | 0,80 | 0,80 | 0,80 | 0,80 | 0,80 | 0,80 | 0,80 | 0,80 |
| 374 | Nieuwbouw fase 3 | 0,00 | 3,00 | Eigen waarde | 0,80 | 0,80 | 0,80 | 0,80 | 0,80 | 0,80 | 0,80 | 0,80 | 0,80 |
| 375 | Nieuwbouw fase 3 | 0,00 | 3,00 | Eigen waarde | 0,80 | 0,80 | 0,80 | 0,80 | 0,80 | 0,80 | 0,80 | 0,80 | 0,80 |
| 376 | Nieeuwbouw fase 3 | 0,00 | 3,00 | Eigen waarde | 0,80 | 0,80 | 0,80 | 0,80 | 0,80 | 0,80 | 0,80 | 0,80 | 0,80 |
| 377 | Nieuwbouw fase 3 | 0,00 | 3,00 | Eigen waarde | 0,80 | 0,80 | 0,80 | 0,80 | 0,80 | 0,80 | 0,80 | 0,80 | 0,80 |
| 378 | Nieuwbouw fase 3 | 0,00 | 3,00 | Eigen waarde | 0,80 | 0,80 | 0,80 | 0,80 | 0,80 | 0,80 | 0,80 | 0,80 | 0,80 |
| 379 | Nieuwbouw fase 3 | 0,00 | 3,00 | Eigen waarde | 0,80 | 0,80 | 0,80 | 0,80 | 0,80 | 0,80 | 0,80 | 0,80 | 0,80 |
| 380 | Nieuwbouw fase 3 | 0,00 | 9,00 | Eigen waarde | 0,80 | 0,80 | 0,80 | 0,80 | 0,80 | 0,80 | 0,80 | 0,80 | 0,80 |
| 381 | Nieuwbouw fase 3 | 0,00 | 9,00 | Eigen waarde | 0,80 | 0,80 | 0,80 | 0,80 | 0,80 | 0,80 | 0,80 | 0,80 | 0,80 |
| 382 | Nieuwbouw fase 3 | 0,00 | 9,00 | Eigen waarde | 0,80 | 0,80 | 0,80 | 0,80 | 0,80 | 0,80 | 0,80 | 0,80 | 0,80 |
| 383 | Nieuwbouw fase 3 | 0,00 | 9,00 | Eigen waarde | 0,80 | 0,80 | 0,80 | 0,80 | 0,80 | 0,80 | 0,80 | 0,80 | 0,80 |
| 384 | Nieuwbouw fase 3 | 0,00 | 9,00 | Eigen waarde | 0,80 | 0,80 | 0,80 | 0,80 | 0,80 | 0,80 | 0,80 | 0,80 | 0,80 |
| 345a | Nieuwbouw fase 3 | 0,00 | 3,00 | Eigen waarde | 0,80 | 0,80 | 0,80 | 0,80 | 0,80 | 0,80 | 0,80 | 0,80 | 0,80 |
| 416 | Nieuwbouw fase 4 | 0,00 | 3,00 | Eigen waarde | 0,80 | 0,80 | 0,80 | 0,80 | 0,80 | 0,80 | 0,80 | 0,80 | 0,80 |
| 417 | Nieuwbouw fase 4 | 0,00 | 3,00 | Eigen waarde | 0,80 | 0,80 | 0,80 | 0,80 | 0,80 | 0,80 | 0,80 | 0,80 | 0,80 |
| 418 | Nieuwbouw fase 4 | 0,00 | 9,00 | Eigen waarde | 0,80 | 0,80 | 0,80 | 0,80 | 0,80 | 0,80 | 0,80 | 0,80 | 0,80 |
| 419 | Nieuwbouw fase 4 | 0,00 | 3,00 | Eigen waarde | 0,80 | 0,80 | 0,80 | 0,80 | 0,80 | 0,80 | 0,80 | 0,80 | 0,80 |
| 420 | Nieuwbouw fase 4 | 0,00 | 3,00 | Eigen waarde | 0,80 | 0,80 | 0,80 | 0,80 | 0,80 | 0,80 | 0,80 | 0,80 | 0,80 |
| 421 | Nieuwbouw fase 4 | 0,00 | 3,00 | Eigen waarde | 0,80 | 0,80 | 0,80 | 0,80 | 0,80 | 0,80 | 0,80 | 0,80 | 0,80 |
| 422 | Nieuwbouw fase 4 | 0,00 | 3,00 | Eigen waarde | 0,80 | 0,80 | 0,80 | 0,80 | 0,80 | 0,80 | 0,80 | 0,80 | 0,80 |
| 423 | Nieuwbouw fase 4 | 0,00 | 3,00 | Eigen waarde | 0,80 | 0,80 | 0,80 | 0,80 | 0,80 | 0,80 | 0,80 | 0,80 | 0,80 |

Model: WII - kazerne RO LArLT
Conform bestemmingsplan dec 21 - WII kazerne Tilburg
Groep: (hoofdgroep)
Lijst van Gebouwen, voor rekenmethode Industrielawaai - IL

| Naam | Omschr. | Maaiveld | Hoogte | Hdef. | Refl. 31 | Refl. 63 | Refl. 125 | Refl. 250 | Refl. 500 | Refl. 1k | Refl. 2k | Refl. 4k | Refl. 8k |
|---|---|---|---|---|---|---|---|---|---|---|---|---|---|
| 424 | Nieuwbouw fase 4 | 0,00 | 9,00 | Eigen waarde | 0,80 | 0,80 | 0,80 | 0,80 | 0,80 | 0,80 | 0,80 | 0,80 | 0,80 |
| 425 | Nieuwbouw fase 4 | 0,00 | 9,00 | Eigen waarde | 0,80 | 0,80 | 0,80 | 0,80 | 0,80 | 0,80 | 0,80 | 0,80 | 0,80 |
| 426 | Nieuwbouw fase 4 | 0,00 | 9,00 | Eigen waarde | 0,80 | 0,80 | 0,80 | 0,80 | 0,80 | 0,80 | 0,80 | 0,80 | 0,80 |
| 427 | Nieuwbouw fase 4 | 0,00 | 3,00 | Eigen waarde | 0,80 | 0,80 | 0,80 | 0,80 | 0,80 | 0,80 | 0,80 | 0,80 | 0,80 |
| 383a | Nieuwbouw fase 3 | 0,00 | 3,00 | Eigen waarde | 0,80 | 0,80 | 0,80 | 0,80 | 0,80 | 0,80 | 0,80 | 0,80 | 0,80 |
| 428 | Nieuwbouw fase 4 | 0,00 | 9,00 | Eigen waarde | 0,80 | 0,80 | 0,80 | 0,80 | 0,80 | 0,80 | 0,80 | 0,80 | 0,80 |
| 429 | Nieuwbouw fase 4 | 0,00 | 3,00 | Eigen waarde | 0,80 | 0,80 | 0,80 | 0,80 | 0,80 | 0,80 | 0,80 | 0,80 | 0,80 |
| 430 | Nieuwbouw fase 4 | 0,00 | 3,00 | Eigen waarde | 0,80 | 0,80 | 0,80 | 0,80 | 0,80 | 0,80 | 0,80 | 0,80 | 0,80 |
| 431 | Nieuwbouw fase 4 | 0,00 | 3,00 | Eigen waarde | 0,80 | 0,80 | 0,80 | 0,80 | 0,80 | 0,80 | 0,80 | 0,80 | 0,80 |
| 432 | Nieuwbouw fase 4 | 0,00 | 3,00 | Eigen waarde | 0,80 | 0,80 | 0,80 | 0,80 | 0,80 | 0,80 | 0,80 | 0,80 | 0,80 |
| 433 | Nieuwbouw fase 4 | 0,00 | 3,00 | Eigen waarde | 0,80 | 0,80 | 0,80 | 0,80 | 0,80 | 0,80 | 0,80 | 0,80 | 0,80 |
| 434 | Nieuwbouw fase 4 | 0,00 | 3,00 | Eigen waarde | 0,80 | 0,80 | 0,80 | 0,80 | 0,80 | 0,80 | 0,80 | 0,80 | 0,80 |
| 435 | Nieuwbouw fase 4 | 0,00 | 3,00 | Eigen waarde | 0,80 | 0,80 | 0,80 | 0,80 | 0,80 | 0,80 | 0,80 | 0,80 | 0,80 |
| 436 | Nieuwbouw fase 4 | 0,00 | 3,00 | Eigen waarde | 0,80 | 0,80 | 0,80 | 0,80 | 0,80 | 0,80 | 0,80 | 0,80 | 0,80 |
| 437 | Nieuwbouw fase 4 | 0,00 | 3,00 | Eigen waarde | 0,80 | 0,80 | 0,80 | 0,80 | 0,80 | 0,80 | 0,80 | 0,80 | 0,80 |
| 438 | Nieuwbouw fase 4 | 0,00 | 3,00 | Eigen waarde | 0,80 | 0,80 | 0,80 | 0,80 | 0,80 | 0,80 | 0,80 | 0,80 | 0,80 |
| 439 | Nieuwbouw fase 4 | 0,00 | 3,00 | Eigen waarde | 0,80 | 0,80 | 0,80 | 0,80 | 0,80 | 0,80 | 0,80 | 0,80 | 0,80 |
| 440 | Nieuwbouw fase 4 | 0,00 | 3,00 | Eigen waarde | 0,80 | 0,80 | 0,80 | 0,80 | 0,80 | 0,80 | 0,80 | 0,80 | 0,80 |
| 441 | Nieuwbouw fase 4 | 0,00 | 3,00 | Eigen waarde | 0,80 | 0,80 | 0,80 | 0,80 | 0,80 | 0,80 | 0,80 | 0,80 | 0,80 |
| 442 | Nieuwbouw fase 4 | 0,00 | 9,00 | Eigen waarde | 0,80 | 0,80 | 0,80 | 0,80 | 0,80 | 0,80 | 0,80 | 0,80 | 0,80 |
| 443 | Nieuwbouw fase 4 | 0,00 | 9,00 | Eigen waarde | 0,80 | 0,80 | 0,80 | 0,80 | 0,80 | 0,80 | 0,80 | 0,80 | 0,80 |
| 444 | Nieuwbouw fase 4 | 0,00 | 3,00 | Eigen waarde | 0,80 | 0,80 | 0,80 | 0,80 | 0,80 | 0,80 | 0,80 | 0,80 | 0,80 |
| 445 | Nieuwbouw fase 4 | 0,00 | 9,00 | Eigen waarde | 0,80 | 0,80 | 0,80 | 0,80 | 0,80 | 0,80 | 0,80 | 0,80 | 0,80 |
| 446 | Nieuwbouw fase 4 | 0,00 | 9,00 | Eigen waarde | 0,80 | 0,80 | 0,80 | 0,80 | 0,80 | 0,80 | 0,80 | 0,80 | 0,80 |
| 447 | Nieuwbouw fase 4 | 0,00 | 9,00 | Eigen waarde | 0,80 | 0,80 | 0,80 | 0,80 | 0,80 | 0,80 | 0,80 | 0,80 | 0,80 |
| 448 | Nieuwbouw fase 4 | 0,00 | 9,00 | Eigen waarde | 0,80 | 0,80 | 0,80 | 0,80 | 0,80 | 0,80 | 0,80 | 0,80 | 0,80 |
| 449 | Nieuwbouw fase 4 | 0,00 | 3,00 | Eigen waarde | 0,80 | 0,80 | 0,80 | 0,80 | 0,80 | 0,80 | 0,80 | 0,80 | 0,80 |
| 450 | Nieuwbouw fase 4 | 0,00 | 3,00 | Eigen waarde | 0,80 | 0,80 | 0,80 | 0,80 | 0,80 | 0,80 | 0,80 | 0,80 | 0,80 |
| 451 | Nieuwbouw fase 4 | 0,00 | 3,00 | Eigen waarde | 0,80 | 0,80 | 0,80 | 0,80 | 0,80 | 0,80 | 0,80 | 0,80 | 0,80 |
| 452 | Nieuwbouw fase 4 | 0,00 | 3,00 | Eigen waarde | 0,80 | 0,80 | 0,80 | 0,80 | 0,80 | 0,80 | 0,80 | 0,80 | 0,80 |
| 453 | Nieuwbouw fase 4 | 0,00 | 3,00 | Eigen waarde | 0,80 | 0,80 | 0,80 | 0,80 | 0,80 | 0,80 | 0,80 | 0,80 | 0,80 |
| 454 | Nieuwbouw fase 4 | 0,00 | 3,00 | Eigen waarde | 0,80 | 0,80 | 0,80 | 0,80 | 0,80 | 0,80 | 0,80 | 0,80 | 0,80 |
| 455 | Nieuwbouw fase 4 | 0,00 | 3,00 | Eigen waarde | 0,80 | 0,80 | 0,80 | 0,80 | 0,80 | 0,80 | 0,80 | 0,80 | 0,80 |
| 456 | Nieuwbouw fase 4 | 0,00 | 3,00 | Eigen waarde | 0,80 | 0,80 | 0,80 | 0,80 | 0,80 | 0,80 | 0,80 | 0,80 | 0,80 |
| 457 | Nieuwbouw fase 4 | 0,00 | 3,00 | Eigen waarde | 0,80 | 0,80 | 0,80 | 0,80 | 0,80 | 0,80 | 0,80 | 0,80 | 0,80 |
| 458 | Nieuwbouw fase 4 | 0,00 | 3,00 | Eigen waarde | 0,80 | 0,80 | 0,80 | 0,80 | 0,80 | 0,80 | 0,80 | 0,80 | 0,80 |
| 459 | Nieuwbouw fase 4 | 0,00 | 3,00 | Eigen waarde | 0,80 | 0,80 | 0,80 | 0,80 | 0,80 | 0,80 | 0,80 | 0,80 | 0,80 |

Model: WII - kazerne RO LArLT
Conform bestemmingsplan dec 21 - WII kazerne Tilburg
Groep: (hoofdgroep)
Lijst van Gebouwen, voor rekenmethode Industrielawaai - IL

| Naam | Omschr. | Maaiveld | Hoogte | Hdef. | Refl. 31 | Refl. 63 | Refl. 125 | Refl. 250 | Refl. 500 | Refl. 1k | Refl. 2k | Refl. 4k | Refl. 8k |
|---|---|---|---|---|---|---|---|---|---|---|---|---|---|
| 460 | Nieuwbouw fase 4 | 0,00 | 3,00 | Eigen waarde | 0,80 | 0,80 | 0,80 | 0,80 | 0,80 | 0,80 | 0,80 | 0,80 | 0,80 |
| 461 | Nieuwbouw fase 4 | 0,00 | 3,00 | Eigen waarde | 0,80 | 0,80 | 0,80 | 0,80 | 0,80 | 0,80 | 0,80 | 0,80 | 0,80 |
| 462 | Nieuwbouw fase 4 | 0,00 | 3,00 | Eigen waarde | 0,80 | 0,80 | 0,80 | 0,80 | 0,80 | 0,80 | 0,80 | 0,80 | 0,80 |
| 463 | Nieuwbouw fase 4 | 0,00 | 9,00 | Eigen waarde | 0,80 | 0,80 | 0,80 | 0,80 | 0,80 | 0,80 | 0,80 | 0,80 | 0,80 |
| 464 | Nieuwbouw fase 4 | 0,00 | 9,00 | Eigen waarde | 0,80 | 0,80 | 0,80 | 0,80 | 0,80 | 0,80 | 0,80 | 0,80 | 0,80 |
| 465 | Nieuwbouw fase 4 | 0,00 | 9,00 | Eigen waarde | 0,80 | 0,80 | 0,80 | 0,80 | 0,80 | 0,80 | 0,80 | 0,80 | 0,80 |
| 466 | Nieuwbouw fase 4 | 0,00 | 3,00 | Eigen waarde | 0,80 | 0,80 | 0,80 | 0,80 | 0,80 | 0,80 | 0,80 | 0,80 | 0,80 |
| 467 | Nieuwbouw fase 4 | 0,00 | 3,00 | Eigen waarde | 0,80 | 0,80 | 0,80 | 0,80 | 0,80 | 0,80 | 0,80 | 0,80 | 0,80 |
| 468 | Nieuwbouw fase 4 | 0,00 | 3,00 | Eigen waarde | 0,80 | 0,80 | 0,80 | 0,80 | 0,80 | 0,80 | 0,80 | 0,80 | 0,80 |
| 469 | Nieuwbouw fase 4 | 0,00 | 3,00 | Eigen waarde | 0,80 | 0,80 | 0,80 | 0,80 | 0,80 | 0,80 | 0,80 | 0,80 | 0,80 |
| 470 | Nieuwbouw fase 4 | 0,00 | 3,00 | Eigen waarde | 0,80 | 0,80 | 0,80 | 0,80 | 0,80 | 0,80 | 0,80 | 0,80 | 0,80 |
| 471 | Nieuwbouw fase 4 | 0,00 | 3,00 | Eigen waarde | 0,80 | 0,80 | 0,80 | 0,80 | 0,80 | 0,80 | 0,80 | 0,80 | 0,80 |
| 472 | Nieuwbouw fase 4 | 0,00 | 3,00 | Eigen waarde | 0,80 | 0,80 | 0,80 | 0,80 | 0,80 | 0,80 | 0,80 | 0,80 | 0,80 |
| 473 | Nieuwbouw fase 4 | 0,00 | 3,00 | Eigen waarde | 0,80 | 0,80 | 0,80 | 0,80 | 0,80 | 0,80 | 0,80 | 0,80 | 0,80 |
| 474 | Nieuwbouw fase 4 | 0,00 | 3,00 | Eigen waarde | 0,80 | 0,80 | 0,80 | 0,80 | 0,80 | 0,80 | 0,80 | 0,80 | 0,80 |
| 475 | Nieuwbouw fase 4 | 0,00 | 9,00 | Eigen waarde | 0,80 | 0,80 | 0,80 | 0,80 | 0,80 | 0,80 | 0,80 | 0,80 | 0,80 |
| 476 | Nieuwbouw fase 4 | 0,00 | 9,00 | Eigen waarde | 0,80 | 0,80 | 0,80 | 0,80 | 0,80 | 0,80 | 0,80 | 0,80 | 0,80 |
| 477 | Nieuwbouw fase 4 | 0,00 | 9,00 | Eigen waarde | 0,80 | 0,80 | 0,80 | 0,80 | 0,80 | 0,80 | 0,80 | 0,80 | 0,80 |
| 478 | Nieuwbouw fase 4 | 0,00 | 9,00 | Eigen waarde | 0,80 | 0,80 | 0,80 | 0,80 | 0,80 | 0,80 | 0,80 | 0,80 | 0,80 |
| 479 | Nieuwbouw fase 4 | 0,00 | 9,00 | Eigen waarde | 0,80 | 0,80 | 0,80 | 0,80 | 0,80 | 0,80 | 0,80 | 0,80 | 0,80 |
| 480 | Nieuwbouw fase 4 | 0,00 | 9,00 | Eigen waarde | 0,80 | 0,80 | 0,80 | 0,80 | 0,80 | 0,80 | 0,80 | 0,80 | 0,80 |
| 481 | Nieuwbouw fase 4 | 0,00 | 9,00 | Eigen waarde | 0,80 | 0,80 | 0,80 | 0,80 | 0,80 | 0,80 | 0,80 | 0,80 | 0,80 |
| 482 | Nieuwbouw fase 4 | 0,00 | 9,00 | Eigen waarde | 0,80 | 0,80 | 0,80 | 0,80 | 0,80 | 0,80 | 0,80 | 0,80 | 0,80 |
| 483 | Nieuwbouw fase 4 | 0,00 | 9,00 | Eigen waarde | 0,80 | 0,80 | 0,80 | 0,80 | 0,80 | 0,80 | 0,80 | 0,80 | 0,80 |
| 484 | Nieuwbouw fase 4 | 0,00 | 3,00 | Eigen waarde | 0,80 | 0,80 | 0,80 | 0,80 | 0,80 | 0,80 | 0,80 | 0,80 | 0,80 |
| 485 | Nieuwbouw fase 4 | 0,00 | 3,00 | Eigen waarde | 0,80 | 0,80 | 0,80 | 0,80 | 0,80 | 0,80 | 0,80 | 0,80 | 0,80 |
| 486 | Nieuwbouw fase 4 | 0,00 | 3,00 | Eigen waarde | 0,80 | 0,80 | 0,80 | 0,80 | 0,80 | 0,80 | 0,80 | 0,80 | 0,80 |
| 487 | Nieuwbouw fase 4 | 0,00 | 3,00 | Eigen waarde | 0,80 | 0,80 | 0,80 | 0,80 | 0,80 | 0,80 | 0,80 | 0,80 | 0,80 |
| 488 | Nieuwbouw fase 4 | 0,00 | 3,00 | Eigen waarde | 0,80 | 0,80 | 0,80 | 0,80 | 0,80 | 0,80 | 0,80 | 0,80 | 0,80 |
| 489 | Nieuwbouw fase 4 | 0,00 | 3,00 | Eigen waarde | 0,80 | 0,80 | 0,80 | 0,80 | 0,80 | 0,80 | 0,80 | 0,80 | 0,80 |
| 490 | Nieuwbouw fase 4 | 0,00 | 3,00 | Eigen waarde | 0,80 | 0,80 | 0,80 | 0,80 | 0,80 | 0,80 | 0,80 | 0,80 | 0,80 |
| 491 | Nieuwbouw fase 4 | 0,00 | 3,00 | Eigen waarde | 0,80 | 0,80 | 0,80 | 0,80 | 0,80 | 0,80 | 0,80 | 0,80 | 0,80 |
| 492 | Nieuwbouw fase 4 | 0,00 | 3,00 | Eigen waarde | 0,80 | 0,80 | 0,80 | 0,80 | 0,80 | 0,80 | 0,80 | 0,80 | 0,80 |
| 493 | Nieuwbouw fase 4 | 0,00 | 3,00 | Eigen waarde | 0,80 | 0,80 | 0,80 | 0,80 | 0,80 | 0,80 | 0,80 | 0,80 | 0,80 |
| 494 | Nieuwbouw fase 4 | 0,00 | 3,00 | Eigen waarde | 0,80 | 0,80 | 0,80 | 0,80 | 0,80 | 0,80 | 0,80 | 0,80 | 0,80 |
| 495 | Nieuwbouw fase 4 | 0,00 | 9,00 | Eigen waarde | 0,80 | 0,80 | 0,80 | 0,80 | 0,80 | 0,80 | 0,80 | 0,80 | 0,80 |
| 496 | Nieuwbouw fase 4 | 0,00 | 9,00 | Eigen waarde | 0,80 | 0,80 | 0,80 | 0,80 | 0,80 | 0,80 | 0,80 | 0,80 | 0,80 |

Model: WII - kazerne RO LArLT
Conform bestemmingsplan dec 21 - WII kazerne Tilburg
Groep: (hoofdgroep)
Lijst van Gebouwen, voor rekenmethode Industrielawaai - IL

| Naam | Omschr. | Maaiveld | Hoogte | Hdef. | Refl. 31 | Refl. 63 | Refl. 125 | Refl. 250 | Refl. 500 | Refl. 1k | Refl. 2k | Refl. 4k | Refl. 8k |
|---|---|---|---|---|---|---|---|---|---|---|---|---|---|
| 497 | Nieuwbouw fase 4 | 0,00 | 9,00 | Eigen waarde | 0,80 | 0,80 | 0,80 | 0,80 | 0,80 | 0,80 | 0,80 | 0,80 | 0,80 |
| 498 | Nieuwbouw fase 4 | 0,00 | 3,00 | Eigen waarde | 0,80 | 0,80 | 0,80 | 0,80 | 0,80 | 0,80 | 0,80 | 0,80 | 0,80 |
| 499 | Nieuwbouw fase 4 | 0,00 | 3,00 | Eigen waarde | 0,80 | 0,80 | 0,80 | 0,80 | 0,80 | 0,80 | 0,80 | 0,80 | 0,80 |
| 500 | Nieuwbouw fase 4 | 0,00 | 3,00 | Eigen waarde | 0,80 | 0,80 | 0,80 | 0,80 | 0,80 | 0,80 | 0,80 | 0,80 | 0,80 |
| 501 | Nieuwbouw fase 4 | 0,00 | 9,00 | Eigen waarde | 0,80 | 0,80 | 0,80 | 0,80 | 0,80 | 0,80 | 0,80 | 0,80 | 0,80 |
| 502 | Nieuwbouw fase 4 | 0,00 | 9,00 | Eigen waarde | 0,80 | 0,80 | 0,80 | 0,80 | 0,80 | 0,80 | 0,80 | 0,80 | 0,80 |
| 503 | Nieuwbouw fase 4 | 0,00 | 3,00 | Eigen waarde | 0,80 | 0,80 | 0,80 | 0,80 | 0,80 | 0,80 | 0,80 | 0,80 | 0,80 |
| 504 | Nieuwbouw fase 4 | 0,00 | 3,00 | Eigen waarde | 0,80 | 0,80 | 0,80 | 0,80 | 0,80 | 0,80 | 0,80 | 0,80 | 0,80 |
| 505 | Nieuwbouw fase 4 | 0,00 | 3,00 | Eigen waarde | 0,80 | 0,80 | 0,80 | 0,80 | 0,80 | 0,80 | 0,80 | 0,80 | 0,80 |
| 506 | Nieuwbouw fase 4 | 0,00 | 3,00 | Eigen waarde | 0,80 | 0,80 | 0,80 | 0,80 | 0,80 | 0,80 | 0,80 | 0,80 | 0,80 |
| 507 | Nieuwbouw fase 4 | 0,00 | 3,00 | Eigen waarde | 0,80 | 0,80 | 0,80 | 0,80 | 0,80 | 0,80 | 0,80 | 0,80 | 0,80 |
| 508 | Nieuwbouw fase 4 | 0,00 | 3,00 | Eigen waarde | 0,80 | 0,80 | 0,80 | 0,80 | 0,80 | 0,80 | 0,80 | 0,80 | 0,80 |
| 509 | Nieuwbouw fase 4 | 0,00 | 9,00 | Eigen waarde | 0,80 | 0,80 | 0,80 | 0,80 | 0,80 | 0,80 | 0,80 | 0,80 | 0,80 |
| 510 | Nieuwbouw fase 4 | 0,00 | 9,00 | Eigen waarde | 0,80 | 0,80 | 0,80 | 0,80 | 0,80 | 0,80 | 0,80 | 0,80 | 0,80 |
| | Fase 5 | 0,00 | 9,00 | Relatief | 0,80 | 0,80 | 0,80 | 0,80 | 0,80 | 0,80 | 0,80 | 0,80 | 0,80 |
| 1 | Fase 5 | 0,00 | 9,00 | Relatief | 0,80 | 0,80 | 0,80 | 0,80 | 0,80 | 0,80 | 0,80 | 0,80 | 0,80 |
| 2 | Fase 5 | 0,00 | 3,00 | Relatief | 0,80 | 0,80 | 0,80 | 0,80 | 0,80 | 0,80 | 0,80 | 0,80 | 0,80 |
| 3 | Fase 5 | 0,00 | 3,00 | Relatief | 0,80 | 0,80 | 0,80 | 0,80 | 0,80 | 0,80 | 0,80 | 0,80 | 0,80 |
| 4 | Fase 5 | 0,00 | 3,00 | Relatief | 0,80 | 0,80 | 0,80 | 0,80 | 0,80 | 0,80 | 0,80 | 0,80 | 0,80 |
| 5 | Fase 5 | 0,00 | 3,00 | Relatief | 0,80 | 0,80 | 0,80 | 0,80 | 0,80 | 0,80 | 0,80 | 0,80 | 0,80 |
| 6 | Fase 5 | 0,00 | 3,00 | Relatief | 0,80 | 0,80 | 0,80 | 0,80 | 0,80 | 0,80 | 0,80 | 0,80 | 0,80 |
| 7 | Fase 5 | 0,00 | 9,00 | Relatief | 0,80 | 0,80 | 0,80 | 0,80 | 0,80 | 0,80 | 0,80 | 0,80 | 0,80 |
| 8 | Fase 5 | 0,00 | 3,00 | Relatief | 0,80 | 0,80 | 0,80 | 0,80 | 0,80 | 0,80 | 0,80 | 0,80 | 0,80 |
| 9 | Fase 5 | 0,00 | 3,00 | Relatief | 0,80 | 0,80 | 0,80 | 0,80 | 0,80 | 0,80 | 0,80 | 0,80 | 0,80 |
| 10 | Fase 5 | 0,00 | 3,00 | Relatief | 0,80 | 0,80 | 0,80 | 0,80 | 0,80 | 0,80 | 0,80 | 0,80 | 0,80 |
| 11 | Fase 5 | 0,00 | 3,00 | Relatief | 0,80 | 0,80 | 0,80 | 0,80 | 0,80 | 0,80 | 0,80 | 0,80 | 0,80 |
| 12 | Fase 5 | 0,00 | 3,00 | Relatief | 0,80 | 0,80 | 0,80 | 0,80 | 0,80 | 0,80 | 0,80 | 0,80 | 0,80 |
| 13 | Fase 5 | 0,00 | 3,00 | Relatief | 0,80 | 0,80 | 0,80 | 0,80 | 0,80 | 0,80 | 0,80 | 0,80 | 0,80 |
| 14 | Fase 5 | 0,00 | 3,00 | Relatief | 0,80 | 0,80 | 0,80 | 0,80 | 0,80 | 0,80 | 0,80 | 0,80 | 0,80 |
| 15 | Fase 5 | 0,00 | 3,00 | Relatief | 0,80 | 0,80 | 0,80 | 0,80 | 0,80 | 0,80 | 0,80 | 0,80 | 0,80 |
| 16 | Fase 5 | 0,00 | 9,00 | Relatief | 0,80 | 0,80 | 0,80 | 0,80 | 0,80 | 0,80 | 0,80 | 0,80 | 0,80 |
| 17 | Fase 5 | 0,00 | 3,00 | Relatief | 0,80 | 0,80 | 0,80 | 0,80 | 0,80 | 0,80 | 0,80 | 0,80 | 0,80 |
| 18 | Fase 5 | 0,00 | 3,00 | Relatief | 0,80 | 0,80 | 0,80 | 0,80 | 0,80 | 0,80 | 0,80 | 0,80 | 0,80 |
| 19 | Fase 5 | 0,00 | 3,00 | Relatief | 0,80 | 0,80 | 0,80 | 0,80 | 0,80 | 0,80 | 0,80 | 0,80 | 0,80 |
| | Fase 5 | 0,00 | 9,00 | Relatief | 0,80 | 0,80 | 0,80 | 0,80 | 0,80 | 0,80 | 0,80 | 0,80 | 0,80 |
| 1 | Fase 5 | 0,00 | 3,00 | Relatief | 0,80 | 0,80 | 0,80 | 0,80 | 0,80 | 0,80 | 0,80 | 0,80 | 0,80 |
| 2 | Fase 5 | 0,00 | 3,00 | Relatief | 0,80 | 0,80 | 0,80 | 0,80 | 0,80 | 0,80 | 0,80 | 0,80 | 0,80 |

Model: WII - kazerne RO LArLT
Conform bestemmingsplan dec 21 - WII kazerne Tilburg
Groep: (hoofdgroep)
Lijst van Gebouwen, voor rekenmethode Industrielawaai - IL

| Naam | Omschr. | Maaiveld | Hoogte | Hdef. | Refl. 31 | Refl. 63 | Refl. 125 | Refl. 250 | Refl. 500 | Refl. 1k | Refl. 2k | Refl. 4k | Refl. 8k |
|---|---|---|---|---|---|---|---|---|---|---|---|---|---|
| 3 | Fase 5 | 0,00 | 3,00 | Relatief | 0,80 | 0,80 | 0,80 | 0,80 | 0,80 | 0,80 | 0,80 | 0,80 | 0,80 |
| 4 | Fase 5 | 0,00 | 9,00 | Relatief | 0,80 | 0,80 | 0,80 | 0,80 | 0,80 | 0,80 | 0,80 | 0,80 | 0,80 |
| 5 | Fase 5 | 0,00 | 3,00 | Relatief | 0,80 | 0,80 | 0,80 | 0,80 | 0,80 | 0,80 | 0,80 | 0,80 | 0,80 |
| 6 | Fase 5 | 0,00 | 3,00 | Relatief | 0,80 | 0,80 | 0,80 | 0,80 | 0,80 | 0,80 | 0,80 | 0,80 | 0,80 |
| 7 | Fase 5 | 0,00 | 3,00 | Relatief | 0,80 | 0,80 | 0,80 | 0,80 | 0,80 | 0,80 | 0,80 | 0,80 | 0,80 |
| 8 | Fase 5 | 0,00 | 3,00 | Relatief | 0,80 | 0,80 | 0,80 | 0,80 | 0,80 | 0,80 | 0,80 | 0,80 | 0,80 |
| 9 | Fase 5 | 0,00 | 9,00 | Relatief | 0,80 | 0,80 | 0,80 | 0,80 | 0,80 | 0,80 | 0,80 | 0,80 | 0,80 |
| 10 | Fase 5 | 0,00 | 3,00 | Relatief | 0,80 | 0,80 | 0,80 | 0,80 | 0,80 | 0,80 | 0,80 | 0,80 | 0,80 |
| 11 | Fase 5 | 0,00 | 3,00 | Relatief | 0,80 | 0,80 | 0,80 | 0,80 | 0,80 | 0,80 | 0,80 | 0,80 | 0,80 |
| 12 | Fase 5 | 0,00 | 3,00 | Relatief | 0,80 | 0,80 | 0,80 | 0,80 | 0,80 | 0,80 | 0,80 | 0,80 | 0,80 |
| 13 | Fase 5 | 0,00 | 3,00 | Relatief | 0,80 | 0,80 | 0,80 | 0,80 | 0,80 | 0,80 | 0,80 | 0,80 | 0,80 |
| 14 | Fase 5 | 0,00 | 9,00 | Relatief | 0,80 | 0,80 | 0,80 | 0,80 | 0,80 | 0,80 | 0,80 | 0,80 | 0,80 |
| 15 | Fase 5 | 0,00 | 3,00 | Relatief | 0,80 | 0,80 | 0,80 | 0,80 | 0,80 | 0,80 | 0,80 | 0,80 | 0,80 |
| 16 | Fase 5 | 0,00 | 3,00 | Relatief | 0,80 | 0,80 | 0,80 | 0,80 | 0,80 | 0,80 | 0,80 | 0,80 | 0,80 |
| 17 | Fase 5 | 0,00 | 9,00 | Relatief | 0,80 | 0,80 | 0,80 | 0,80 | 0,80 | 0,80 | 0,80 | 0,80 | 0,80 |
| 18 | Fase 5 | 0,00 | 3,00 | Relatief | 0,80 | 0,80 | 0,80 | 0,80 | 0,80 | 0,80 | 0,80 | 0,80 | 0,80 |
| 19 | Fase 5 | 0,00 | 3,00 | Relatief | 0,80 | 0,80 | 0,80 | 0,80 | 0,80 | 0,80 | 0,80 | 0,80 | 0,80 |
| 20 | Fase 5 | 0,00 | 3,00 | Relatief | 0,80 | 0,80 | 0,80 | 0,80 | 0,80 | 0,80 | 0,80 | 0,80 | 0,80 |
| 21 | Fase 5 | 0,00 | 3,00 | Relatief | 0,80 | 0,80 | 0,80 | 0,80 | 0,80 | 0,80 | 0,80 | 0,80 | 0,80 |
| 22 | Fase 5 | 0,00 | 9,00 | Relatief | 0,80 | 0,80 | 0,80 | 0,80 | 0,80 | 0,80 | 0,80 | 0,80 | 0,80 |
| 23 | Fase 5 | 0,00 | 3,00 | Relatief | 0,80 | 0,80 | 0,80 | 0,80 | 0,80 | 0,80 | 0,80 | 0,80 | 0,80 |
| 24 | Fase 5 | 0,00 | 3,00 | Relatief | 0,80 | 0,80 | 0,80 | 0,80 | 0,80 | 0,80 | 0,80 | 0,80 | 0,80 |
| 25 | Fase 5 | 0,00 | 3,00 | Relatief | 0,80 | 0,80 | 0,80 | 0,80 | 0,80 | 0,80 | 0,80 | 0,80 | 0,80 |
| 26 | Fase 5 | 0,00 | 3,00 | Relatief | 0,80 | 0,80 | 0,80 | 0,80 | 0,80 | 0,80 | 0,80 | 0,80 | 0,80 |
| 27 | Fase 5 | 0,00 | 9,00 | Relatief | 0,80 | 0,80 | 0,80 | 0,80 | 0,80 | 0,80 | 0,80 | 0,80 | 0,80 |
| 28 | Fase 5 | 0,00 | 3,00 | Relatief | 0,80 | 0,80 | 0,80 | 0,80 | 0,80 | 0,80 | 0,80 | 0,80 | 0,80 |
| 29 | Fase 5 | 0,00 | 3,00 | Relatief | 0,80 | 0,80 | 0,80 | 0,80 | 0,80 | 0,80 | 0,80 | 0,80 | 0,80 |
| 30 | Fase 5 | 0,00 | 3,00 | Relatief | 0,80 | 0,80 | 0,80 | 0,80 | 0,80 | 0,80 | 0,80 | 0,80 | 0,80 |
| 31 | Fase 5 | 0,00 | 3,00 | Relatief | 0,80 | 0,80 | 0,80 | 0,80 | 0,80 | 0,80 | 0,80 | 0,80 | 0,80 |
| 32 | Fase 5 | 0,00 | 9,00 | Relatief | 0,80 | 0,80 | 0,80 | 0,80 | 0,80 | 0,80 | 0,80 | 0,80 | 0,80 |
| 33 | Fase 5 | 0,00 | 3,00 | Relatief | 0,80 | 0,80 | 0,80 | 0,80 | 0,80 | 0,80 | 0,80 | 0,80 | 0,80 |
| 34 | Fase 5 | 0,00 | 3,00 | Relatief | 0,80 | 0,80 | 0,80 | 0,80 | 0,80 | 0,80 | 0,80 | 0,80 | 0,80 |
| 35 | Fase 5 | 0,00 | 3,00 | Relatief | 0,80 | 0,80 | 0,80 | 0,80 | 0,80 | 0,80 | 0,80 | 0,80 | 0,80 |
| 36 | Fase 5 | 0,00 | 3,00 | Relatief | 0,80 | 0,80 | 0,80 | 0,80 | 0,80 | 0,80 | 0,80 | 0,80 | 0,80 |
| 37 | Fase 5 | 0,00 | 9,00 | Relatief | 0,80 | 0,80 | 0,80 | 0,80 | 0,80 | 0,80 | 0,80 | 0,80 | 0,80 |
| 38 | Fase 5 | 0,00 | 3,00 | Relatief | 0,80 | 0,80 | 0,80 | 0,80 | 0,80 | 0,80 | 0,80 | 0,80 | 0,80 |
| 39 | Fase 5 | 0,00 | 3,00 | Relatief | 0,80 | 0,80 | 0,80 | 0,80 | 0,80 | 0,80 | 0,80 | 0,80 | 0,80 |

Model: WII - kazerne RO LArLT
Conform bestemmingsplan dec 21 - WII kazerne Tilburg
Groep: (hoofdgroep)
Lijst van Gebouwen, voor rekenmethode Industrielawaai - IL

| Naam | Omschr. | Maaiveld | Hoogte | Hdef. | Refl. 31 | Refl. 63 | Refl. 125 | Refl. 250 | Refl. 500 | Refl. 1k | Refl. 2k | Refl. 4k | Refl. 8k |
|---|---|---|---|---|---|---|---|---|---|---|---|---|---|
| 40 | Fase 5 | 0,00 | 9,00 | Relatief | 0,80 | 0,80 | 0,80 | 0,80 | 0,80 | 0,80 | 0,80 | 0,80 | 0,80 |
| 41 | Fase 5 | 0,00 | 3,00 | Relatief | 0,80 | 0,80 | 0,80 | 0,80 | 0,80 | 0,80 | 0,80 | 0,80 | 0,80 |
| 42 | Fase 5 | 0,00 | 3,00 | Relatief | 0,80 | 0,80 | 0,80 | 0,80 | 0,80 | 0,80 | 0,80 | 0,80 | 0,80 |
| 43 | Fase 5 | 0,00 | 9,00 | Relatief | 0,80 | 0,80 | 0,80 | 0,80 | 0,80 | 0,80 | 0,80 | 0,80 | 0,80 |
| 44 | Fase 5 | 0,00 | 3,00 | Relatief | 0,80 | 0,80 | 0,80 | 0,80 | 0,80 | 0,80 | 0,80 | 0,80 | 0,80 |
| 45 | Fase 5 | 0,00 | 3,00 | Relatief | 0,80 | 0,80 | 0,80 | 0,80 | 0,80 | 0,80 | 0,80 | 0,80 | 0,80 |
| 46 | Fase 5 | 0,00 | 9,00 | Relatief | 0,80 | 0,80 | 0,80 | 0,80 | 0,80 | 0,80 | 0,80 | 0,80 | 0,80 |
| 47 | Fase 5 | 0,00 | 3,00 | Relatief | 0,80 | 0,80 | 0,80 | 0,80 | 0,80 | 0,80 | 0,80 | 0,80 | 0,80 |
| 48 | Fase 5 | 0,00 | 3,00 | Relatief | 0,80 | 0,80 | 0,80 | 0,80 | 0,80 | 0,80 | 0,80 | 0,80 | 0,80 |
| 49 | Fase 5 | 0,00 | 9,00 | Relatief | 0,80 | 0,80 | 0,80 | 0,80 | 0,80 | 0,80 | 0,80 | 0,80 | 0,80 |
| 50 | Fase 5 | 0,00 | 3,00 | Relatief | 0,80 | 0,80 | 0,80 | 0,80 | 0,80 | 0,80 | 0,80 | 0,80 | 0,80 |
| 51 | Fase 5 | 0,00 | 3,00 | Relatief | 0,80 | 0,80 | 0,80 | 0,80 | 0,80 | 0,80 | 0,80 | 0,80 | 0,80 |
| 52 | Fase 5 | 0,00 | 3,00 | Relatief | 0,80 | 0,80 | 0,80 | 0,80 | 0,80 | 0,80 | 0,80 | 0,80 | 0,80 |
| 53 | Fase 5 | 0,00 | 3,00 | Relatief | 0,80 | 0,80 | 0,80 | 0,80 | 0,80 | 0,80 | 0,80 | 0,80 | 0,80 |
| 54 | Fase 5 | 0,00 | 3,00 | Relatief | 0,80 | 0,80 | 0,80 | 0,80 | 0,80 | 0,80 | 0,80 | 0,80 | 0,80 |
| 55 | Fase 5 | 0,00 | 3,00 | Relatief | 0,80 | 0,80 | 0,80 | 0,80 | 0,80 | 0,80 | 0,80 | 0,80 | 0,80 |
| 56 | Fase 5 | 0,00 | 3,00 | Relatief | 0,80 | 0,80 | 0,80 | 0,80 | 0,80 | 0,80 | 0,80 | 0,80 | 0,80 |
| 57 | Fase 5 | 0,00 | 3,00 | Relatief | 0,80 | 0,80 | 0,80 | 0,80 | 0,80 | 0,80 | 0,80 | 0,80 | 0,80 |
| 58 | Fase 5 | 0,00 | 3,00 | Relatief | 0,80 | 0,80 | 0,80 | 0,80 | 0,80 | 0,80 | 0,80 | 0,80 | 0,80 |
| 59 | Fase 5 | 0,00 | 3,00 | Relatief | 0,80 | 0,80 | 0,80 | 0,80 | 0,80 | 0,80 | 0,80 | 0,80 | 0,80 |
| 60 | Fase 5 | 0,00 | 3,00 | Relatief | 0,80 | 0,80 | 0,80 | 0,80 | 0,80 | 0,80 | 0,80 | 0,80 | 0,80 |
| 61 | Fase 5 | 0,00 | 3,00 | Relatief | 0,80 | 0,80 | 0,80 | 0,80 | 0,80 | 0,80 | 0,80 | 0,80 | 0,80 |
| 62 | Fase 5 | 0,00 | 3,00 | Relatief | 0,80 | 0,80 | 0,80 | 0,80 | 0,80 | 0,80 | 0,80 | 0,80 | 0,80 |
| 63 | Fase 5 | 0,00 | 3,00 | Relatief | 0,80 | 0,80 | 0,80 | 0,80 | 0,80 | 0,80 | 0,80 | 0,80 | 0,80 |
| 64 | Fase 5 | 0,00 | 3,00 | Relatief | 0,80 | 0,80 | 0,80 | 0,80 | 0,80 | 0,80 | 0,80 | 0,80 | 0,80 |
| 65 | Fase 5 | 0,00 | 3,00 | Relatief | 0,80 | 0,80 | 0,80 | 0,80 | 0,80 | 0,80 | 0,80 | 0,80 | 0,80 |
| 66 | Fase 5 | 0,00 | 3,00 | Relatief | 0,80 | 0,80 | 0,80 | 0,80 | 0,80 | 0,80 | 0,80 | 0,80 | 0,80 |
| 67 | Fase 5 | 0,00 | 3,00 | Relatief | 0,80 | 0,80 | 0,80 | 0,80 | 0,80 | 0,80 | 0,80 | 0,80 | 0,80 |
| 68 | Fase 5 | 0,00 | 3,00 | Relatief | 0,80 | 0,80 | 0,80 | 0,80 | 0,80 | 0,80 | 0,80 | 0,80 | 0,80 |
| 69 | Fase 5 | 0,00 | 3,00 | Relatief | 0,80 | 0,80 | 0,80 | 0,80 | 0,80 | 0,80 | 0,80 | 0,80 | 0,80 |
| 70 | Fase 5 | 0,00 | 9,00 | Relatief | 0,80 | 0,80 | 0,80 | 0,80 | 0,80 | 0,80 | 0,80 | 0,80 | 0,80 |
| 71 | Fase 5 | 0,00 | 9,00 | Relatief | 0,80 | 0,80 | 0,80 | 0,80 | 0,80 | 0,80 | 0,80 | 0,80 | 0,80 |
| 72 | Fase 5 | 0,00 | 3,00 | Relatief | 0,80 | 0,80 | 0,80 | 0,80 | 0,80 | 0,80 | 0,80 | 0,80 | 0,80 |
| 73 | Fase 5 | 0,00 | 3,00 | Relatief | 0,80 | 0,80 | 0,80 | 0,80 | 0,80 | 0,80 | 0,80 | 0,80 | 0,80 |
| 74 | Fase 5 | 0,00 | 3,00 | Relatief | 0,80 | 0,80 | 0,80 | 0,80 | 0,80 | 0,80 | 0,80 | 0,80 | 0,80 |
| 75 | Fase 5 | 0,00 | 9,00 | Relatief | 0,80 | 0,80 | 0,80 | 0,80 | 0,80 | 0,80 | 0,80 | 0,80 | 0,80 |
| 76 | Fase 5 | 0,00 | 3,00 | Relatief | 0,80 | 0,80 | 0,80 | 0,80 | 0,80 | 0,80 | 0,80 | 0,80 | 0,80 |

Model: WII - kazerne RO LArLT
Conform bestemmingsplan dec 21 - WII kazerne Tilburg
Groep: (hoofdgroep)
Lijst van Gebouwen, voor rekenmethode Industrielawaai - IL

| Naam | Omschr. | Maaiveld | Hoogte | Hdef. | Refl. 31 | Refl. 63 | Refl. 125 | Refl. 250 | Refl. 500 | Refl. 1k | Refl. 2k | Refl. 4k | Refl. 8k |
|---|---|---|---|---|---|---|---|---|---|---|---|---|---|
| 77 | Fase 5 | 0,00 | 3,00 | Relatief | 0,80 | 0,80 | 0,80 | 0,80 | 0,80 | 0,80 | 0,80 | 0,80 | 0,80 |
| 78 | Fase 5 | 0,00 | 9,00 | Relatief | 0,80 | 0,80 | 0,80 | 0,80 | 0,80 | 0,80 | 0,80 | 0,80 | 0,80 |
| 79 | Fase 5 | 0,00 | 3,00 | Relatief | 0,80 | 0,80 | 0,80 | 0,80 | 0,80 | 0,80 | 0,80 | 0,80 | 0,80 |
| 80 | Fase 5 | 0,00 | 3,00 | Relatief | 0,80 | 0,80 | 0,80 | 0,80 | 0,80 | 0,80 | 0,80 | 0,80 | 0,80 |
| 81 | Fase 5 | 0,00 | 9,00 | Relatief | 0,80 | 0,80 | 0,80 | 0,80 | 0,80 | 0,80 | 0,80 | 0,80 | 0,80 |
| 82 | Fase 5 | 0,00 | 3,00 | Relatief | 0,80 | 0,80 | 0,80 | 0,80 | 0,80 | 0,80 | 0,80 | 0,80 | 0,80 |
| 83 | Fase 5 | 0,00 | 3,00 | Relatief | 0,80 | 0,80 | 0,80 | 0,80 | 0,80 | 0,80 | 0,80 | 0,80 | 0,80 |
| 84 | Fase 5 | 0,00 | 3,00 | Relatief | 0,80 | 0,80 | 0,80 | 0,80 | 0,80 | 0,80 | 0,80 | 0,80 | 0,80 |
| 85 | Fase 5 | 0,00 | 9,00 | Relatief | 0,80 | 0,80 | 0,80 | 0,80 | 0,80 | 0,80 | 0,80 | 0,80 | 0,80 |
| 86 | Fase 5 | 0,00 | 3,00 | Relatief | 0,80 | 0,80 | 0,80 | 0,80 | 0,80 | 0,80 | 0,80 | 0,80 | 0,80 |
| 87 | Fase 5 | 0,00 | 3,00 | Relatief | 0,80 | 0,80 | 0,80 | 0,80 | 0,80 | 0,80 | 0,80 | 0,80 | 0,80 |
| 88 | Fase 5 | 0,00 | 3,00 | Relatief | 0,80 | 0,80 | 0,80 | 0,80 | 0,80 | 0,80 | 0,80 | 0,80 | 0,80 |
| 89 | Fase 5 | 0,00 | 9,00 | Relatief | 0,80 | 0,80 | 0,80 | 0,80 | 0,80 | 0,80 | 0,80 | 0,80 | 0,80 |
| 90 | Fase 5 | 0,00 | 3,00 | Relatief | 0,80 | 0,80 | 0,80 | 0,80 | 0,80 | 0,80 | 0,80 | 0,80 | 0,80 |
| 91 | Fase 5 | 0,00 | 3,00 | Relatief | 0,80 | 0,80 | 0,80 | 0,80 | 0,80 | 0,80 | 0,80 | 0,80 | 0,80 |
| 92 | Fase 5 | 0,00 | 9,00 | Relatief | 0,80 | 0,80 | 0,80 | 0,80 | 0,80 | 0,80 | 0,80 | 0,80 | 0,80 |
| 93 | Fase 5 | 0,00 | 3,00 | Relatief | 0,80 | 0,80 | 0,80 | 0,80 | 0,80 | 0,80 | 0,80 | 0,80 | 0,80 |
| 94 | Fase 5 | 0,00 | 3,00 | Relatief | 0,80 | 0,80 | 0,80 | 0,80 | 0,80 | 0,80 | 0,80 | 0,80 | 0,80 |
| 95 | Fase 5 | 0,00 | 3,00 | Relatief | 0,80 | 0,80 | 0,80 | 0,80 | 0,80 | 0,80 | 0,80 | 0,80 | 0,80 |
| 96 | Fase 5 | 0,00 | 9,00 | Relatief | 0,80 | 0,80 | 0,80 | 0,80 | 0,80 | 0,80 | 0,80 | 0,80 | 0,80 |
| 97 | Fase 5 | 0,00 | 3,00 | Relatief | 0,80 | 0,80 | 0,80 | 0,80 | 0,80 | 0,80 | 0,80 | 0,80 | 0,80 |
| 98 | Fase 5 | 0,00 | 9,00 | Relatief | 0,80 | 0,80 | 0,80 | 0,80 | 0,80 | 0,80 | 0,80 | 0,80 | 0,80 |
| 99 | Fase 5 | 0,00 | 3,00 | Relatief | 0,80 | 0,80 | 0,80 | 0,80 | 0,80 | 0,80 | 0,80 | 0,80 | 0,80 |
| 100 | Fase 5 | 0,00 | 3,00 | Relatief | 0,80 | 0,80 | 0,80 | 0,80 | 0,80 | 0,80 | 0,80 | 0,80 | 0,80 |
| 101 | Fase 5 | 0,00 | 3,00 | Relatief | 0,80 | 0,80 | 0,80 | 0,80 | 0,80 | 0,80 | 0,80 | 0,80 | 0,80 |
| 102 | Fase 5 | 0,00 | 3,00 | Relatief | 0,80 | 0,80 | 0,80 | 0,80 | 0,80 | 0,80 | 0,80 | 0,80 | 0,80 |
| 103 | Fase 5 | 0,00 | 3,00 | Relatief | 0,80 | 0,80 | 0,80 | 0,80 | 0,80 | 0,80 | 0,80 | 0,80 | 0,80 |
| 104 | Fase 5 | 0,00 | 3,00 | Relatief | 0,80 | 0,80 | 0,80 | 0,80 | 0,80 | 0,80 | 0,80 | 0,80 | 0,80 |
| 105 | Fase 5 | 0,00 | 3,00 | Relatief | 0,80 | 0,80 | 0,80 | 0,80 | 0,80 | 0,80 | 0,80 | 0,80 | 0,80 |
| 106 | Fase 5 | 0,00 | 3,00 | Relatief | 0,80 | 0,80 | 0,80 | 0,80 | 0,80 | 0,80 | 0,80 | 0,80 | 0,80 |
| 107 | Fase 5 | 0,00 | 3,00 | Relatief | 0,80 | 0,80 | 0,80 | 0,80 | 0,80 | 0,80 | 0,80 | 0,80 | 0,80 |
| 108 | Fase 5 | 0,00 | 3,00 | Relatief | 0,80 | 0,80 | 0,80 | 0,80 | 0,80 | 0,80 | 0,80 | 0,80 | 0,80 |
| 109 | Fase 5 | 0,00 | 3,00 | Relatief | 0,80 | 0,80 | 0,80 | 0,80 | 0,80 | 0,80 | 0,80 | 0,80 | 0,80 |
| 110 | Fase 5 | 0,00 | 3,00 | Relatief | 0,80 | 0,80 | 0,80 | 0,80 | 0,80 | 0,80 | 0,80 | 0,80 | 0,80 |
| 111 | Fase 5 | 0,00 | 3,00 | Relatief | 0,80 | 0,80 | 0,80 | 0,80 | 0,80 | 0,80 | 0,80 | 0,80 | 0,80 |
| 112 | Fase 5 | 0,00 | 3,00 | Relatief | 0,80 | 0,80 | 0,80 | 0,80 | 0,80 | 0,80 | 0,80 | 0,80 | 0,80 |
| 113 | Fase 5 | 0,00 | 3,00 | Relatief | 0,80 | 0,80 | 0,80 | 0,80 | 0,80 | 0,80 | 0,80 | 0,80 | 0,80 |

Model: WII - kazerne RO LArLT
Conform bestemmingsplan dec 21 - WII kazerne Tilburg
Groep: (hoofdgroep)
Lijst van Gebouwen, voor rekenmethode Industrielawaai - IL

| Naam | Omschr. | Maaiveld | Hoogte | Hdef. | Refl. 31 | Refl. 63 | Refl. 125 | Refl. 250 | Refl. 500 | Refl. 1k | Refl. 2k | Refl. 4k | Refl. 8k |
|---|---|---|---|---|---|---|---|---|---|---|---|---|---|
| 114 | Fase 5 | 0,00 | 3,00 | Relatief | 0,80 | 0,80 | 0,80 | 0,80 | 0,80 | 0,80 | 0,80 | 0,80 | 0,80 |
| 115 | Fase 5 | 0,00 | 3,00 | Relatief | 0,80 | 0,80 | 0,80 | 0,80 | 0,80 | 0,80 | 0,80 | 0,80 | 0,80 |
| 116 | Fase 5 | 0,00 | 3,00 | Relatief | 0,80 | 0,80 | 0,80 | 0,80 | 0,80 | 0,80 | 0,80 | 0,80 | 0,80 |
| 117 | Fase 5 | 0,00 | 3,00 | Relatief | 0,80 | 0,80 | 0,80 | 0,80 | 0,80 | 0,80 | 0,80 | 0,80 | 0,80 |
| 118 | Fase 5 | 0,00 | 9,00 | Relatief | 0,80 | 0,80 | 0,80 | 0,80 | 0,80 | 0,80 | 0,80 | 0,80 | 0,80 |
| 119 | Fase 5 | 0,00 | 3,00 | Relatief | 0,80 | 0,80 | 0,80 | 0,80 | 0,80 | 0,80 | 0,80 | 0,80 | 0,80 |
| 120 | Fase 5 | 0,00 | 3,00 | Relatief | 0,80 | 0,80 | 0,80 | 0,80 | 0,80 | 0,80 | 0,80 | 0,80 | 0,80 |
| 121 | Fase 5 | 0,00 | 3,00 | Relatief | 0,80 | 0,80 | 0,80 | 0,80 | 0,80 | 0,80 | 0,80 | 0,80 | 0,80 |
| 122 | Fase 5 | 0,00 | 9,00 | Relatief | 0,80 | 0,80 | 0,80 | 0,80 | 0,80 | 0,80 | 0,80 | 0,80 | 0,80 |
| | Fase 5 | 0,00 | 3,00 | Relatief | 0,80 | 0,80 | 0,80 | 0,80 | 0,80 | 0,80 | 0,80 | 0,80 | 0,80 |
| 1 | Fase 5 | 0,00 | 3,00 | Relatief | 0,80 | 0,80 | 0,80 | 0,80 | 0,80 | 0,80 | 0,80 | 0,80 | 0,80 |
| 2 | Fase 5 | 0,00 | 3,00 | Relatief | 0,80 | 0,80 | 0,80 | 0,80 | 0,80 | 0,80 | 0,80 | 0,80 | 0,80 |
| 3 | Fase 5 | 0,00 | 9,00 | Relatief | 0,80 | 0,80 | 0,80 | 0,80 | 0,80 | 0,80 | 0,80 | 0,80 | 0,80 |
| 4 | Fase 5 | 0,00 | 3,00 | Relatief | 0,80 | 0,80 | 0,80 | 0,80 | 0,80 | 0,80 | 0,80 | 0,80 | 0,80 |
| 5 | Fase 5 | 0,00 | 3,00 | Relatief | 0,80 | 0,80 | 0,80 | 0,80 | 0,80 | 0,80 | 0,80 | 0,80 | 0,80 |
| 6 | Fase 5 | 0,00 | 3,00 | Relatief | 0,80 | 0,80 | 0,80 | 0,80 | 0,80 | 0,80 | 0,80 | 0,80 | 0,80 |
| 7 | Fase 5 | 0,00 | 3,00 | Relatief | 0,80 | 0,80 | 0,80 | 0,80 | 0,80 | 0,80 | 0,80 | 0,80 | 0,80 |
| 8 | Fase 5 | 0,00 | 9,00 | Relatief | 0,80 | 0,80 | 0,80 | 0,80 | 0,80 | 0,80 | 0,80 | 0,80 | 0,80 |
| 9 | Fase 5 | 0,00 | 3,00 | Relatief | 0,80 | 0,80 | 0,80 | 0,80 | 0,80 | 0,80 | 0,80 | 0,80 | 0,80 |
| 10 | Fase 5 | 0,00 | 3,00 | Relatief | 0,80 | 0,80 | 0,80 | 0,80 | 0,80 | 0,80 | 0,80 | 0,80 | 0,80 |
| 11 | Fase 5 | 0,00 | 9,00 | Relatief | 0,80 | 0,80 | 0,80 | 0,80 | 0,80 | 0,80 | 0,80 | 0,80 | 0,80 |
| 12 | Fase 5 | 0,00 | 3,00 | Relatief | 0,80 | 0,80 | 0,80 | 0,80 | 0,80 | 0,80 | 0,80 | 0,80 | 0,80 |
| 13 | Fase 5 | 0,00 | 3,00 | Relatief | 0,80 | 0,80 | 0,80 | 0,80 | 0,80 | 0,80 | 0,80 | 0,80 | 0,80 |
| 14 | Fase 6 | 0,00 | 9,00 | Relatief | 0,80 | 0,80 | 0,80 | 0,80 | 0,80 | 0,80 | 0,80 | 0,80 | 0,80 |
| 15 | Fase 6 | 0,00 | 3,00 | Relatief | 0,80 | 0,80 | 0,80 | 0,80 | 0,80 | 0,80 | 0,80 | 0,80 | 0,80 |
| 16 | Fase 6 | 0,00 | 3,00 | Relatief | 0,80 | 0,80 | 0,80 | 0,80 | 0,80 | 0,80 | 0,80 | 0,80 | 0,80 |
| 17 | Fase 6 | 0,00 | 9,00 | Relatief | 0,80 | 0,80 | 0,80 | 0,80 | 0,80 | 0,80 | 0,80 | 0,80 | 0,80 |
| 18 | Fase 6 | 0,00 | 3,00 | Relatief | 0,80 | 0,80 | 0,80 | 0,80 | 0,80 | 0,80 | 0,80 | 0,80 | 0,80 |
| 19 | Fase 6 | 0,00 | 3,00 | Relatief | 0,80 | 0,80 | 0,80 | 0,80 | 0,80 | 0,80 | 0,80 | 0,80 | 0,80 |
| 20 | Fase 6 | 0,00 | 3,00 | Relatief | 0,80 | 0,80 | 0,80 | 0,80 | 0,80 | 0,80 | 0,80 | 0,80 | 0,80 |
| 21 | Fase 6 | 0,00 | 9,00 | Relatief | 0,80 | 0,80 | 0,80 | 0,80 | 0,80 | 0,80 | 0,80 | 0,80 | 0,80 |
| 22 | Fase 6 | 0,00 | 3,00 | Relatief | 0,80 | 0,80 | 0,80 | 0,80 | 0,80 | 0,80 | 0,80 | 0,80 | 0,80 |
| 23 | Fase 6 | 0,00 | 3,00 | Relatief | 0,80 | 0,80 | 0,80 | 0,80 | 0,80 | 0,80 | 0,80 | 0,80 | 0,80 |
| 24 | Fase 6 | 0,00 | 9,00 | Relatief | 0,80 | 0,80 | 0,80 | 0,80 | 0,80 | 0,80 | 0,80 | 0,80 | 0,80 |
| 25 | Fase 6 | 0,00 | 3,00 | Relatief | 0,80 | 0,80 | 0,80 | 0,80 | 0,80 | 0,80 | 0,80 | 0,80 | 0,80 |
| 26 | Fase 6 | 0,00 | 3,00 | Relatief | 0,80 | 0,80 | 0,80 | 0,80 | 0,80 | 0,80 | 0,80 | 0,80 | 0,80 |
| 27 | Fase 6 | 0,00 | 3,00 | Relatief | 0,80 | 0,80 | 0,80 | 0,80 | 0,80 | 0,80 | 0,80 | 0,80 | 0,80 |

Model: WII - kazerne RO LArLT
Conform bestemmingsplan dec 21 - WII kazerne Tilburg
Groep: (hoofdgroep)
Lijst van Gebouwen, voor rekenmethode Industrielawaai - IL

| Naam | Omschr. | Maaiveld | Hoogte | Hdef. | Refl. 31 | Refl. 63 | Refl. 125 | Refl. 250 | Refl. 500 | Refl. 1k | Refl. 2k | Refl. 4k | Refl. 8k |
|---|---|---|---|---|---|---|---|---|---|---|---|---|---|
| 28 | Fase 6 | 0,00 | 9,00 | Relatief | 0,80 | 0,80 | 0,80 | 0,80 | 0,80 | 0,80 | 0,80 | 0,80 | 0,80 |
| 29 | Fase 6 | 0,00 | 3,00 | Relatief | 0,80 | 0,80 | 0,80 | 0,80 | 0,80 | 0,80 | 0,80 | 0,80 | 0,80 |
| 30 | Fase 6 | 0,00 | 3,00 | Relatief | 0,80 | 0,80 | 0,80 | 0,80 | 0,80 | 0,80 | 0,80 | 0,80 | 0,80 |
| 31 | Fase 6 | 0,00 | 3,00 | Relatief | 0,80 | 0,80 | 0,80 | 0,80 | 0,80 | 0,80 | 0,80 | 0,80 | 0,80 |
| 32 | Fase 6 | 0,00 | 9,00 | Relatief | 0,80 | 0,80 | 0,80 | 0,80 | 0,80 | 0,80 | 0,80 | 0,80 | 0,80 |
| 33 | Fase 6 | 0,00 | 3,00 | Relatief | 0,80 | 0,80 | 0,80 | 0,80 | 0,80 | 0,80 | 0,80 | 0,80 | 0,80 |
| 34 | Fase 6 | 0,00 | 3,00 | Relatief | 0,80 | 0,80 | 0,80 | 0,80 | 0,80 | 0,80 | 0,80 | 0,80 | 0,80 |
| 35 | Fase 6 | 0,00 | 3,00 | Relatief | 0,80 | 0,80 | 0,80 | 0,80 | 0,80 | 0,80 | 0,80 | 0,80 | 0,80 |
| 36 | Fase 6 | 0,00 | 9,00 | Relatief | 0,80 | 0,80 | 0,80 | 0,80 | 0,80 | 0,80 | 0,80 | 0,80 | 0,80 |
| 37 | Fase 6 | 0,00 | 3,00 | Relatief | 0,80 | 0,80 | 0,80 | 0,80 | 0,80 | 0,80 | 0,80 | 0,80 | 0,80 |
| 38 | Fase 6 | 0,00 | 3,00 | Relatief | 0,80 | 0,80 | 0,80 | 0,80 | 0,80 | 0,80 | 0,80 | 0,80 | 0,80 |
| 40 | Fase 6 | 0,00 | 9,00 | Relatief | 0,80 | 0,80 | 0,80 | 0,80 | 0,80 | 0,80 | 0,80 | 0,80 | 0,80 |
| 41 | Fase 6 | 0,00 | 3,00 | Relatief | 0,80 | 0,80 | 0,80 | 0,80 | 0,80 | 0,80 | 0,80 | 0,80 | 0,80 |
| 42 | Fase 6 | 0,00 | 9,00 | Relatief | 0,80 | 0,80 | 0,80 | 0,80 | 0,80 | 0,80 | 0,80 | 0,80 | 0,80 |
| 43 | Fase 6 | 0,00 | 3,00 | Relatief | 0,80 | 0,80 | 0,80 | 0,80 | 0,80 | 0,80 | 0,80 | 0,80 | 0,80 |
| 44 | Fase 6 | 0,00 | 9,00 | Relatief | 0,80 | 0,80 | 0,80 | 0,80 | 0,80 | 0,80 | 0,80 | 0,80 | 0,80 |
| 45 | Fase 6 | 0,00 | 3,00 | Relatief | 0,80 | 0,80 | 0,80 | 0,80 | 0,80 | 0,80 | 0,80 | 0,80 | 0,80 |
| 46 | Fase 6 | 0,00 | 3,00 | Relatief | 0,80 | 0,80 | 0,80 | 0,80 | 0,80 | 0,80 | 0,80 | 0,80 | 0,80 |
| 47 | Fase 6 | 0,00 | 3,00 | Relatief | 0,80 | 0,80 | 0,80 | 0,80 | 0,80 | 0,80 | 0,80 | 0,80 | 0,80 |
| 48 | Fase 6 | 0,00 | 3,00 | Relatief | 0,80 | 0,80 | 0,80 | 0,80 | 0,80 | 0,80 | 0,80 | 0,80 | 0,80 |
| 39 | Fase 6 | 0,00 | 3,00 | Relatief | 0,80 | 0,80 | 0,80 | 0,80 | 0,80 | 0,80 | 0,80 | 0,80 | 0,80 |
| | Fase 6 | 0,00 | 3,00 | Relatief | 0,80 | 0,80 | 0,80 | 0,80 | 0,80 | 0,80 | 0,80 | 0,80 | 0,80 |
| 1 | Fase 6 | 0,00 | 3,00 | Relatief | 0,80 | 0,80 | 0,80 | 0,80 | 0,80 | 0,80 | 0,80 | 0,80 | 0,80 |
| 2 | Fase 6 | 0,00 | 3,00 | Relatief | 0,80 | 0,80 | 0,80 | 0,80 | 0,80 | 0,80 | 0,80 | 0,80 | 0,80 |
| 3 | Fase 6 | 0,00 | 3,00 | Relatief | 0,80 | 0,80 | 0,80 | 0,80 | 0,80 | 0,80 | 0,80 | 0,80 | 0,80 |
| 4 | Fase 6 | 0,00 | 3,00 | Relatief | 0,80 | 0,80 | 0,80 | 0,80 | 0,80 | 0,80 | 0,80 | 0,80 | 0,80 |
| 5 | Fase 6 | 0,00 | 3,00 | Relatief | 0,80 | 0,80 | 0,80 | 0,80 | 0,80 | 0,80 | 0,80 | 0,80 | 0,80 |
| 6 | Fase 6 | 0,00 | 3,00 | Relatief | 0,80 | 0,80 | 0,80 | 0,80 | 0,80 | 0,80 | 0,80 | 0,80 | 0,80 |
| 7 | Fase 6 | 0,00 | 3,00 | Relatief | 0,80 | 0,80 | 0,80 | 0,80 | 0,80 | 0,80 | 0,80 | 0,80 | 0,80 |
| 8 | Fase 6 | 0,00 | 3,00 | Relatief | 0,80 | 0,80 | 0,80 | 0,80 | 0,80 | 0,80 | 0,80 | 0,80 | 0,80 |
| 9 | Fase 6 | 0,00 | 3,00 | Relatief | 0,80 | 0,80 | 0,80 | 0,80 | 0,80 | 0,80 | 0,80 | 0,80 | 0,80 |
| 10 | Fase 6 | 0,00 | 3,00 | Relatief | 0,80 | 0,80 | 0,80 | 0,80 | 0,80 | 0,80 | 0,80 | 0,80 | 0,80 |
| 11 | Fase 6 | 0,00 | 3,00 | Relatief | 0,80 | 0,80 | 0,80 | 0,80 | 0,80 | 0,80 | 0,80 | 0,80 | 0,80 |
| 12 | Fase 6 | 0,00 | 9,00 | Relatief | 0,80 | 0,80 | 0,80 | 0,80 | 0,80 | 0,80 | 0,80 | 0,80 | 0,80 |
| 13 | Fase 6 | 0,00 | 3,00 | Relatief | 0,80 | 0,80 | 0,80 | 0,80 | 0,80 | 0,80 | 0,80 | 0,80 | 0,80 |
| 14 | Fase 6 | 0,00 | 3,00 | Relatief | 0,80 | 0,80 | 0,80 | 0,80 | 0,80 | 0,80 | 0,80 | 0,80 | 0,80 |
| 15 | Fase 6 | 0,00 | 9,00 | Relatief | 0,80 | 0,80 | 0,80 | 0,80 | 0,80 | 0,80 | 0,80 | 0,80 | 0,80 |

Model: WII - kazerne RO LArLT
Conform bestemmingsplan dec 21 - WII kazerne Tilburg
Groep: (hoofdgroep)
Lijst van Gebouwen, voor rekenmethode Industrielawaai - IL

| Naam | Omschr. | Maaiveld | Hoogte | Hdef. | Refl. 31 | Refl. 63 | Refl. 125 | Refl. 250 | Refl. 500 | Refl. 1k | Refl. 2k | Refl. 4k | Refl. 8k |
|---|---|---|---|---|---|---|---|---|---|---|---|---|---|
| 16 | Fase 6 | 0,00 | 3,00 | Relatief | 0,80 | 0,80 | 0,80 | 0,80 | 0,80 | 0,80 | 0,80 | 0,80 | 0,80 |
| 17 | Fase 6 | 0,00 | 3,00 | Relatief | 0,80 | 0,80 | 0,80 | 0,80 | 0,80 | 0,80 | 0,80 | 0,80 | 0,80 |
| 18 | Fase 6 | 0,00 | 9,00 | Relatief | 0,80 | 0,80 | 0,80 | 0,80 | 0,80 | 0,80 | 0,80 | 0,80 | 0,80 |
| 19 | Fase 6 | 0,00 | 3,00 | Relatief | 0,80 | 0,80 | 0,80 | 0,80 | 0,80 | 0,80 | 0,80 | 0,80 | 0,80 |
| 20 | Fase 6 | 0,00 | 3,00 | Relatief | 0,80 | 0,80 | 0,80 | 0,80 | 0,80 | 0,80 | 0,80 | 0,80 | 0,80 |
| 21 | Fase 6 | 0,00 | 3,00 | Relatief | 0,80 | 0,80 | 0,80 | 0,80 | 0,80 | 0,80 | 0,80 | 0,80 | 0,80 |
| 22 | Fase 6 | 0,00 | 9,00 | Relatief | 0,80 | 0,80 | 0,80 | 0,80 | 0,80 | 0,80 | 0,80 | 0,80 | 0,80 |
| 23 | Fase 6 | 0,00 | 3,00 | Relatief | 0,80 | 0,80 | 0,80 | 0,80 | 0,80 | 0,80 | 0,80 | 0,80 | 0,80 |
| 24 | Fase 6 | 0,00 | 3,00 | Relatief | 0,80 | 0,80 | 0,80 | 0,80 | 0,80 | 0,80 | 0,80 | 0,80 | 0,80 |
| 25 | Fase 6 | 0,00 | 3,00 | Relatief | 0,80 | 0,80 | 0,80 | 0,80 | 0,80 | 0,80 | 0,80 | 0,80 | 0,80 |
| 26 | Fase 6 | 0,00 | 9,00 | Relatief | 0,80 | 0,80 | 0,80 | 0,80 | 0,80 | 0,80 | 0,80 | 0,80 | 0,80 |
| 27 | Fase 6 | 0,00 | 3,00 | Relatief | 0,80 | 0,80 | 0,80 | 0,80 | 0,80 | 0,80 | 0,80 | 0,80 | 0,80 |
| 28 | Fase 6 | 0,00 | 3,00 | Relatief | 0,80 | 0,80 | 0,80 | 0,80 | 0,80 | 0,80 | 0,80 | 0,80 | 0,80 |
| 29 | Fase 6 | 0,00 | 9,00 | Relatief | 0,80 | 0,80 | 0,80 | 0,80 | 0,80 | 0,80 | 0,80 | 0,80 | 0,80 |
| 30 | Fase 6 | 0,00 | 3,00 | Relatief | 0,80 | 0,80 | 0,80 | 0,80 | 0,80 | 0,80 | 0,80 | 0,80 | 0,80 |
| 31 | Fase 6 | 0,00 | 3,00 | Relatief | 0,80 | 0,80 | 0,80 | 0,80 | 0,80 | 0,80 | 0,80 | 0,80 | 0,80 |
| 32 | Fase 6 | 0,00 | 9,00 | Relatief | 0,80 | 0,80 | 0,80 | 0,80 | 0,80 | 0,80 | 0,80 | 0,80 | 0,80 |
| 33 | Fase 6 | 0,00 | 3,00 | Relatief | 0,80 | 0,80 | 0,80 | 0,80 | 0,80 | 0,80 | 0,80 | 0,80 | 0,80 |
| 34 | Fase 6 | 0,00 | 3,00 | Relatief | 0,80 | 0,80 | 0,80 | 0,80 | 0,80 | 0,80 | 0,80 | 0,80 | 0,80 |
| 35 | Fase 6 | 0,00 | 3,00 | Relatief | 0,80 | 0,80 | 0,80 | 0,80 | 0,80 | 0,80 | 0,80 | 0,80 | 0,80 |
|  | Fase 6 | 0,00 | 9,00 | Relatief | 0,80 | 0,80 | 0,80 | 0,80 | 0,80 | 0,80 | 0,80 | 0,80 | 0,80 |
|  |  | 0,00 | 3,00 | Relatief | 0,80 | 0,80 | 0,80 | 0,80 | 0,80 | 0,80 | 0,80 | 0,80 | 0,80 |
| 1 |  | 0,00 | 3,00 | Relatief | 0,80 | 0,80 | 0,80 | 0,80 | 0,80 | 0,80 | 0,80 | 0,80 | 0,80 |
| 2 | Fase 6 | 0,00 | 9,00 | Relatief | 0,80 | 0,80 | 0,80 | 0,80 | 0,80 | 0,80 | 0,80 | 0,80 | 0,80 |
| 3 | Fase 6 | 0,00 | 3,00 | Relatief | 0,80 | 0,80 | 0,80 | 0,80 | 0,80 | 0,80 | 0,80 | 0,80 | 0,80 |
| 4 | Fase 6 | 0,00 | 3,00 | Relatief | 0,80 | 0,80 | 0,80 | 0,80 | 0,80 | 0,80 | 0,80 | 0,80 | 0,80 |
| 5 | Fase 6 | 0,00 | 3,00 | Relatief | 0,80 | 0,80 | 0,80 | 0,80 | 0,80 | 0,80 | 0,80 | 0,80 | 0,80 |
| 6 | Fase 6 | 0,00 | 9,00 | Relatief | 0,80 | 0,80 | 0,80 | 0,80 | 0,80 | 0,80 | 0,80 | 0,80 | 0,80 |
| 7 | Fase 6 | 0,00 | 3,00 | Relatief | 0,80 | 0,80 | 0,80 | 0,80 | 0,80 | 0,80 | 0,80 | 0,80 | 0,80 |
| 8 | Fase 6 | 0,00 | 3,00 | Relatief | 0,80 | 0,80 | 0,80 | 0,80 | 0,80 | 0,80 | 0,80 | 0,80 | 0,80 |
| 9 | Fase 6 | 0,00 | 9,00 | Relatief | 0,80 | 0,80 | 0,80 | 0,80 | 0,80 | 0,80 | 0,80 | 0,80 | 0,80 |
| 10 | Fase 6 | 0,00 | 3,00 | Relatief | 0,80 | 0,80 | 0,80 | 0,80 | 0,80 | 0,80 | 0,80 | 0,80 | 0,80 |
| 11 | Fase 6 | 0,00 | 9,00 | Relatief | 0,80 | 0,80 | 0,80 | 0,80 | 0,80 | 0,80 | 0,80 | 0,80 | 0,80 |
| 12 | Fase 6 | 0,00 | 3,00 | Relatief | 0,80 | 0,80 | 0,80 | 0,80 | 0,80 | 0,80 | 0,80 | 0,80 | 0,80 |
| 13 | Fase 6 | 0,00 | 3,00 | Relatief | 0,80 | 0,80 | 0,80 | 0,80 | 0,80 | 0,80 | 0,80 | 0,80 | 0,80 |
| 14 | Fase 6 | 0,00 | 3,00 | Relatief | 0,80 | 0,80 | 0,80 | 0,80 | 0,80 | 0,80 | 0,80 | 0,80 | 0,80 |
| 15 | Fase 6 | 0,00 | 3,00 | Relatief | 0,80 | 0,80 | 0,80 | 0,80 | 0,80 | 0,80 | 0,80 | 0,80 | 0,80 |

Model: WII - kazerne RO LArLT
Conform bestemmingsplan dec 21 - WII kazerne Tilburg
Groep: (hoofdgroep)
Lijst van Gebouwen, voor rekenmethode Industrielawaai - IL

| Naam | Omschr. | Maaiveld | Hoogte | Hdef. | Refl. 31 | Refl. 63 | Refl. 125 | Refl. 250 | Refl. 500 | Refl. 1k | Refl. 2k | Refl. 4k | Refl. 8k |
|---|---|---|---|---|---|---|---|---|---|---|---|---|---|
| 16 | Fase 6 | 0,00 | 9,00 | Relatief | 0,80 | 0,80 | 0,80 | 0,80 | 0,80 | 0,80 | 0,80 | 0,80 | 0,80 |
| 17 | Fase 6 | 0,00 | 3,00 | Relatief | 0,80 | 0,80 | 0,80 | 0,80 | 0,80 | 0,80 | 0,80 | 0,80 | 0,80 |
| 18 | Fase 6 | 0,00 | 3,00 | Relatief | 0,80 | 0,80 | 0,80 | 0,80 | 0,80 | 0,80 | 0,80 | 0,80 | 0,80 |
| 19 | Fase 6 | 0,00 | 3,00 | Relatief | 0,80 | 0,80 | 0,80 | 0,80 | 0,80 | 0,80 | 0,80 | 0,80 | 0,80 |
| 20 | Fase 6 | 0,00 | 9,00 | Relatief | 0,80 | 0,80 | 0,80 | 0,80 | 0,80 | 0,80 | 0,80 | 0,80 | 0,80 |
| 21 | Fase 6 | 0,00 | 3,00 | Relatief | 0,80 | 0,80 | 0,80 | 0,80 | 0,80 | 0,80 | 0,80 | 0,80 | 0,80 |
| 22 | Fase 6 | 0,00 | 3,00 | Relatief | 0,80 | 0,80 | 0,80 | 0,80 | 0,80 | 0,80 | 0,80 | 0,80 | 0,80 |
| 23 | Fase 6 | 0,00 | 3,00 | Relatief | 0,80 | 0,80 | 0,80 | 0,80 | 0,80 | 0,80 | 0,80 | 0,80 | 0,80 |
| 24 | Fase 6 | 0,00 | 9,00 | Relatief | 0,80 | 0,80 | 0,80 | 0,80 | 0,80 | 0,80 | 0,80 | 0,80 | 0,80 |
| 25 | Fase 6 | 0,00 | 3,00 | Relatief | 0,80 | 0,80 | 0,80 | 0,80 | 0,80 | 0,80 | 0,80 | 0,80 | 0,80 |
| 26 | Fase 6 | 0,00 | 3,00 | Relatief | 0,80 | 0,80 | 0,80 | 0,80 | 0,80 | 0,80 | 0,80 | 0,80 | 0,80 |
| 27 | Fase 6 | 0,00 | 3,00 | Relatief | 0,80 | 0,80 | 0,80 | 0,80 | 0,80 | 0,80 | 0,80 | 0,80 | 0,80 |
| 28 | Fase 6 | 0,00 | 9,00 | Relatief | 0,80 | 0,80 | 0,80 | 0,80 | 0,80 | 0,80 | 0,80 | 0,80 | 0,80 |
| 29 | Fase 6 | 0,00 | 3,00 | Relatief | 0,80 | 0,80 | 0,80 | 0,80 | 0,80 | 0,80 | 0,80 | 0,80 | 0,80 |
| 30 | Fase 6 | 0,00 | 3,00 | Relatief | 0,80 | 0,80 | 0,80 | 0,80 | 0,80 | 0,80 | 0,80 | 0,80 | 0,80 |
| 31 | Fase 6 | 0,00 | 3,00 | Relatief | 0,80 | 0,80 | 0,80 | 0,80 | 0,80 | 0,80 | 0,80 | 0,80 | 0,80 |
| 32 | Fase 6 | 0,00 | 9,00 | Relatief | 0,80 | 0,80 | 0,80 | 0,80 | 0,80 | 0,80 | 0,80 | 0,80 | 0,80 |
| 33 | Fase 6 | 0,00 | 3,00 | Relatief | 0,80 | 0,80 | 0,80 | 0,80 | 0,80 | 0,80 | 0,80 | 0,80 | 0,80 |
| 34 | Fase 6 | 0,00 | 3,00 | Relatief | 0,80 | 0,80 | 0,80 | 0,80 | 0,80 | 0,80 | 0,80 | 0,80 | 0,80 |
| 35 | Fase 6 | 0,00 | 3,00 | Relatief | 0,80 | 0,80 | 0,80 | 0,80 | 0,80 | 0,80 | 0,80 | 0,80 | 0,80 |
| 36 | Fase 6 | 0,00 | 9,00 | Relatief | 0,80 | 0,80 | 0,80 | 0,80 | 0,80 | 0,80 | 0,80 | 0,80 | 0,80 |
| 37 | Fase 6 | 0,00 | 3,00 | Relatief | 0,80 | 0,80 | 0,80 | 0,80 | 0,80 | 0,80 | 0,80 | 0,80 | 0,80 |
| 38 | Fase 6 | 0,00 | 3,00 | Relatief | 0,80 | 0,80 | 0,80 | 0,80 | 0,80 | 0,80 | 0,80 | 0,80 | 0,80 |
| 39 | Fase 6 | 0,00 | 3,00 | Relatief | 0,80 | 0,80 | 0,80 | 0,80 | 0,80 | 0,80 | 0,80 | 0,80 | 0,80 |
| 40 | Fase 6 | 0,00 | 3,00 | Relatief | 0,80 | 0,80 | 0,80 | 0,80 | 0,80 | 0,80 | 0,80 | 0,80 | 0,80 |
| 41 | Fase 6 | 0,00 | 3,00 | Relatief | 0,80 | 0,80 | 0,80 | 0,80 | 0,80 | 0,80 | 0,80 | 0,80 | 0,80 |
| 42 | Fase 6 | 0,00 | 3,00 | Relatief | 0,80 | 0,80 | 0,80 | 0,80 | 0,80 | 0,80 | 0,80 | 0,80 | 0,80 |
| 43 | Fase 6 | 0,00 | 11,00 | Relatief | 0,80 | 0,80 | 0,80 | 0,80 | 0,80 | 0,80 | 0,80 | 0,80 | 0,80 |
| 44 | Fase 6 | 0,00 | 11,00 | Relatief | 0,80 | 0,80 | 0,80 | 0,80 | 0,80 | 0,80 | 0,80 | 0,80 | 0,80 |
| 45 | Fase 6 | 0,00 | 11,00 | Relatief | 0,80 | 0,80 | 0,80 | 0,80 | 0,80 | 0,80 | 0,80 | 0,80 | 0,80 |
| 46 | Fase 6 | 0,00 | 3,00 | Relatief | 0,80 | 0,80 | 0,80 | 0,80 | 0,80 | 0,80 | 0,80 | 0,80 | 0,80 |
| 47 | Fase 6 | 0,00 | 3,00 | Relatief | 0,80 | 0,80 | 0,80 | 0,80 | 0,80 | 0,80 | 0,80 | 0,80 | 0,80 |
| 48 | Fase 6 | 0,00 | 3,00 | Relatief | 0,80 | 0,80 | 0,80 | 0,80 | 0,80 | 0,80 | 0,80 | 0,80 | 0,80 |
| 49 | Fase 6 | 0,00 | 3,00 | Relatief | 0,80 | 0,80 | 0,80 | 0,80 | 0,80 | 0,80 | 0,80 | 0,80 | 0,80 |
| 50 | Fase 6 | 0,00 | 3,00 | Relatief | 0,80 | 0,80 | 0,80 | 0,80 | 0,80 | 0,80 | 0,80 | 0,80 | 0,80 |
| 51 | Fase 6 | 0,00 | 3,00 | Relatief | 0,80 | 0,80 | 0,80 | 0,80 | 0,80 | 0,80 | 0,80 | 0,80 | 0,80 |
| 52 | Fase 6 | 0,00 | 3,00 | Relatief | 0,80 | 0,80 | 0,80 | 0,80 | 0,80 | 0,80 | 0,80 | 0,80 | 0,80 |

Model: WII - kazerne RO LArLT
Conform bestemmingsplan dec 21 - WII kazerne Tilburg
Groep: (hoofdgroep)
Lijst van Gebouwen, voor rekenmethode Industrielawaai - IL

| Naam | Omschr. | Maaiveld | Hoogte | Hdef. | Refl. 31 | Refl. 63 | Refl. 125 | Refl. 250 | Refl. 500 | Refl. 1k | Refl. 2k | Refl. 4k | Refl. 8k |
|---|---|---|---|---|---|---|---|---|---|---|---|---|---|
| 53 | Fase 6 | 0,00 | 3,00 | Relatief | 0,80 | 0,80 | 0,80 | 0,80 | 0,80 | 0,80 | 0,80 | 0,80 | 0,80 |
| 54 | Fase 6 | 0,00 | 3,00 | Relatief | 0,80 | 0,80 | 0,80 | 0,80 | 0,80 | 0,80 | 0,80 | 0,80 | 0,80 |
| 55 | Fase 6 | 0,00 | 3,00 | Relatief | 0,80 | 0,80 | 0,80 | 0,80 | 0,80 | 0,80 | 0,80 | 0,80 | 0,80 |
| 56 | Fase 6 | 0,00 | 3,00 | Relatief | 0,80 | 0,80 | 0,80 | 0,80 | 0,80 | 0,80 | 0,80 | 0,80 | 0,80 |
| 57 | Fase 6 | 0,00 | 3,00 | Relatief | 0,80 | 0,80 | 0,80 | 0,80 | 0,80 | 0,80 | 0,80 | 0,80 | 0,80 |
| 58 | Fase 6 | 0,00 | 3,00 | Relatief | 0,80 | 0,80 | 0,80 | 0,80 | 0,80 | 0,80 | 0,80 | 0,80 | 0,80 |
| 59 | Fase 6 | 0,00 | 3,00 | Relatief | 0,80 | 0,80 | 0,80 | 0,80 | 0,80 | 0,80 | 0,80 | 0,80 | 0,80 |
| 60 | Fase 6 | 0,00 | 3,00 | Relatief | 0,80 | 0,80 | 0,80 | 0,80 | 0,80 | 0,80 | 0,80 | 0,80 | 0,80 |
| 61 | Fase 6 | 0,00 | 3,00 | Relatief | 0,80 | 0,80 | 0,80 | 0,80 | 0,80 | 0,80 | 0,80 | 0,80 | 0,80 |
| 62 | Fase 6 | 0,00 | 3,00 | Relatief | 0,80 | 0,80 | 0,80 | 0,80 | 0,80 | 0,80 | 0,80 | 0,80 | 0,80 |
| 63 | Fase 6 | 0,00 | 3,00 | Relatief | 0,80 | 0,80 | 0,80 | 0,80 | 0,80 | 0,80 | 0,80 | 0,80 | 0,80 |
| 64 | Fase 6 | 0,00 | 3,00 | Relatief | 0,80 | 0,80 | 0,80 | 0,80 | 0,80 | 0,80 | 0,80 | 0,80 | 0,80 |
| 65 | Fase 6 | 0,00 | 3,00 | Relatief | 0,80 | 0,80 | 0,80 | 0,80 | 0,80 | 0,80 | 0,80 | 0,80 | 0,80 |
| E | Nieuwbouw | 0,00 | 3,00 | Relatief | 0,80 | 0,80 | 0,80 | 0,80 | 0,80 | 0,80 | 0,80 | 0,80 | 0,80 |
| E | Nieuwbouw | 0,00 | 3,00 | Relatief | 0,80 | 0,80 | 0,80 | 0,80 | 0,80 | 0,80 | 0,80 | 0,80 | 0,80 |
| 01 | Bestaande bouw | 0,00 | 8,00 | Relatief | 0,80 | 0,80 | 0,80 | 0,80 | 0,80 | 0,80 | 0,80 | 0,80 | 0,80 |
| 02 | Bestaande bouw | 0,00 | 11,00 | Relatief | 0,80 | 0,80 | 0,80 | 0,80 | 0,80 | 0,80 | 0,80 | 0,80 | 0,80 |
| 02 | Bestaande bouw | 0,00 | 13,00 | Relatief | 0,80 | 0,80 | 0,80 | 0,80 | 0,80 | 0,80 | 0,80 | 0,80 | 0,80 |
| 03 | Bestaande bouw | 0,00 | 13,00 | Relatief | 0,80 | 0,80 | 0,80 | 0,80 | 0,80 | 0,80 | 0,80 | 0,80 | 0,80 |
| 04 | Bestaande bouw | 0,00 | 13,00 | Relatief | 0,80 | 0,80 | 0,80 | 0,80 | 0,80 | 0,80 | 0,80 | 0,80 | 0,80 |
| 05 | Bestaande bouw | 0,00 | 9,00 | Relatief | 0,80 | 0,80 | 0,80 | 0,80 | 0,80 | 0,80 | 0,80 | 0,80 | 0,80 |
| 06 | Bestaande bouw | 0,00 | 6,00 | Relatief | 0,80 | 0,80 | 0,80 | 0,80 | 0,80 | 0,80 | 0,80 | 0,80 | 0,80 |
| 07 | Bestaande bouw | 0,00 | 6,00 | Relatief | 0,80 | 0,80 | 0,80 | 0,80 | 0,80 | 0,80 | 0,80 | 0,80 | 0,80 |
| 08 | Bestaande bouw | 0,00 | 6,00 | Relatief | 0,80 | 0,80 | 0,80 | 0,80 | 0,80 | 0,80 | 0,80 | 0,80 | 0,80 |
| m01 | Nieuwbouw | 0,00 | 9,00 | Relatief | 0,80 | 0,80 | 0,80 | 0,80 | 0,80 | 0,80 | 0,80 | 0,80 | 0,80 |
| m02 | Nieuwbouw | 0,00 | 9,00 | Relatief | 0,80 | 0,80 | 0,80 | 0,80 | 0,80 | 0,80 | 0,80 | 0,80 | 0,80 |
| m03 | Nieuwbouw | 0,00 | 9,00 | Relatief | 0,80 | 0,80 | 0,80 | 0,80 | 0,80 | 0,80 | 0,80 | 0,80 | 0,80 |
| m04 | Nieuwbouw | 0,00 | 9,00 | Relatief | 0,80 | 0,80 | 0,80 | 0,80 | 0,80 | 0,80 | 0,80 | 0,80 | 0,80 |
| m05 | Nieuwbouw | 0,00 | 9,00 | Relatief | 0,80 | 0,80 | 0,80 | 0,80 | 0,80 | 0,80 | 0,80 | 0,80 | 0,80 |
| m06 | Nieuwbouw | 0,00 | 9,00 | Relatief | 0,80 | 0,80 | 0,80 | 0,80 | 0,80 | 0,80 | 0,80 | 0,80 | 0,80 |
| m07 | Nieuwbouw | 0,00 | 3,00 | Relatief | 0,80 | 0,80 | 0,80 | 0,80 | 0,80 | 0,80 | 0,80 | 0,80 | 0,80 |
| m08 | Nieuwbouw | 0,00 | 3,00 | Relatief | 0,80 | 0,80 | 0,80 | 0,80 | 0,80 | 0,80 | 0,80 | 0,80 | 0,80 |
| m09 | Nieuwbouw | 0,00 | 3,00 | Relatief | 0,80 | 0,80 | 0,80 | 0,80 | 0,80 | 0,80 | 0,80 | 0,80 | 0,80 |
| m10 | Nieuwbouw | 0,00 | 3,00 | Relatief | 0,80 | 0,80 | 0,80 | 0,80 | 0,80 | 0,80 | 0,80 | 0,80 | 0,80 |
| m11 | Nieuwbouw | 0,00 | 3,00 | Relatief | 0,80 | 0,80 | 0,80 | 0,80 | 0,80 | 0,80 | 0,80 | 0,80 | 0,80 |
| m12 | Nieuwbouw | 0,00 | 3,00 | Relatief | 0,80 | 0,80 | 0,80 | 0,80 | 0,80 | 0,80 | 0,80 | 0,80 | 0,80 |
| m13 | Nieuwbouw | 0,00 | 3,00 | Relatief | 0,80 | 0,80 | 0,80 | 0,80 | 0,80 | 0,80 | 0,80 | 0,80 | 0,80 |

Model: WII - kazerne RO LArLT
Conform bestemmingsplan dec 21 - WII kazerne Tilburg
Groep: (hoofdgroep)
Lijst van Gebouwen, voor rekenmethode Industrielawaai - IL

| Naam | Omschr. | Maaiveld | Hoogte | Hdef. | Refl. 31 | Refl. 63 | Refl. 125 | Refl. 250 | Refl. 500 | Refl. 1k | Refl. 2k | Refl. 4k | Refl. 8k |
|---|---|---|---|---|---|---|---|---|---|---|---|---|---|
| m14 | Nieuwbouw | 0,00 | 3,00 | Relatief | 0,80 | 0,80 | 0,80 | 0,80 | 0,80 | 0,80 | 0,80 | 0,80 | 0,80 |
| m15 | Nieuwbouw | 0,00 | 3,00 | Relatief | 0,80 | 0,80 | 0,80 | 0,80 | 0,80 | 0,80 | 0,80 | 0,80 | 0,80 |
| m16 | Nieuwbouw | 0,00 | 3,00 | Relatief | 0,80 | 0,80 | 0,80 | 0,80 | 0,80 | 0,80 | 0,80 | 0,80 | 0,80 |
| m17 | Nieuwbouw | 0,00 | 3,00 | Relatief | 0,80 | 0,80 | 0,80 | 0,80 | 0,80 | 0,80 | 0,80 | 0,80 | 0,80 |
| m18 | Nieuwbouw | 0,00 | 3,00 | Relatief | 0,80 | 0,80 | 0,80 | 0,80 | 0,80 | 0,80 | 0,80 | 0,80 | 0,80 |
| 01 | Rhenus | 0,00 | 12,00 | Relatief | 0,80 | 0,80 | 0,80 | 0,80 | 0,80 | 0,80 | 0,80 | 0,80 | 0,80 |
| 02 | Rhenus | 0,00 | 7,00 | Relatief | 0,80 | 0,80 | 0,80 | 0,80 | 0,80 | 0,80 | 0,80 | 0,80 | 0,80 |
| 01 | Politiebureau1 | 0,00 | 12,00 | Relatief | 0,80 | 0,80 | 0,80 | 0,80 | 0,80 | 0,80 | 0,80 | 0,80 | 0,80 |
| | | 0,00 | 7,00 | Relatief | 0,80 | 0,80 | 0,80 | 0,80 | 0,80 | 0,80 | 0,80 | 0,80 | 0,80 |
| | | 0,00 | 5,00 | Relatief | 0,80 | 0,80 | 0,80 | 0,80 | 0,80 | 0,80 | 0,80 | 0,80 | 0,80 |
| LWPOLYLINE | Zwembad | 0,00 | 5,45 | Relatief | 0,80 | 0,80 | 0,80 | 0,80 | 0,80 | 0,80 | 0,80 | 0,80 | 0,80 |
| LWPOLYLINE | Zwembad | 0,00 | 7,80 | Relatief | 0,80 | 0,80 | 0,80 | 0,80 | 0,80 | 0,80 | 0,80 | 0,80 | 0,80 |
| LWPOLYLINE | Zwembad | 0,00 | 4,25 | Relatief | 0,80 | 0,80 | 0,80 | 0,80 | 0,80 | 0,80 | 0,80 | 0,80 | 0,80 |
| LWPOLYLINE | Zwembad | 0,00 | 7,20 | Relatief | 0,80 | 0,80 | 0,80 | 0,80 | 0,80 | 0,80 | 0,80 | 0,80 | 0,80 |
| LWPOLYLINE | Zwembad | 0,00 | 3,98 | Relatief | 0,80 | 0,80 | 0,80 | 0,80 | 0,80 | 0,80 | 0,80 | 0,80 | 0,80 |
| | | 0,00 | 3,60 | Relatief | 0,80 | 0,80 | 0,80 | 0,80 | 0,80 | 0,80 | 0,80 | 0,80 | 0,80 |
| | 20735 | 0,00 | 8,40 | Relatief | 0,80 | 0,80 | 0,80 | 0,80 | 0,80 | 0,80 | 0,80 | 0,80 | 0,80 |
| | | 0,00 | 2,80 | Relatief | 0,80 | 0,80 | 0,80 | 0,80 | 0,80 | 0,80 | 0,80 | 0,80 | 0,80 |
| 1 | | 0,00 | 5,30 | Relatief | 0,80 | 0,80 | 0,80 | 0,80 | 0,80 | 0,80 | 0,80 | 0,80 | 0,80 |
| 2 | | 0,00 | 3,60 | Relatief | 0,80 | 0,80 | 0,80 | 0,80 | 0,80 | 0,80 | 0,80 | 0,80 | 0,80 |
| 3 | | 0,00 | 2,60 | Relatief | 0,80 | 0,80 | 0,80 | 0,80 | 0,80 | 0,80 | 0,80 | 0,80 | 0,80 |
| B | Nieuwbouw | 0,00 | 9,00 | Relatief | 0,80 | 0,80 | 0,80 | 0,80 | 0,80 | 0,80 | 0,80 | 0,80 | 0,80 |
| B | Nieuwbouw | 0,00 | 9,00 | Relatief | 0,80 | 0,80 | 0,80 | 0,80 | 0,80 | 0,80 | 0,80 | 0,80 | 0,80 |
| B | Nieuwbouw | 0,00 | 9,00 | Relatief | 0,80 | 0,80 | 0,80 | 0,80 | 0,80 | 0,80 | 0,80 | 0,80 | 0,80 |
| B | Nieuwbouw | 0,00 | 9,00 | Relatief | 0,80 | 0,80 | 0,80 | 0,80 | 0,80 | 0,80 | 0,80 | 0,80 | 0,80 |
| B | Nieuwbouw | 0,00 | 9,00 | Relatief | 0,80 | 0,80 | 0,80 | 0,80 | 0,80 | 0,80 | 0,80 | 0,80 | 0,80 |
| C | Nieuwbouw | 0,00 | 9,00 | Relatief | 0,80 | 0,80 | 0,80 | 0,80 | 0,80 | 0,80 | 0,80 | 0,80 | 0,80 |
| C | Nieuwbouw | 0,00 | 9,00 | Relatief | 0,80 | 0,80 | 0,80 | 0,80 | 0,80 | 0,80 | 0,80 | 0,80 | 0,80 |
| C | Nieuwbouw | 0,00 | 3,45 | Relatief | 0,80 | 0,80 | 0,80 | 0,80 | 0,80 | 0,80 | 0,80 | 0,80 | 0,80 |
| C | Nieuwbouw | 0,00 | 9,00 | Relatief | 0,80 | 0,80 | 0,80 | 0,80 | 0,80 | 0,80 | 0,80 | 0,80 | 0,80 |
| C | Nieuwbouw | 0,00 | 9,00 | Relatief | 0,80 | 0,80 | 0,80 | 0,80 | 0,80 | 0,80 | 0,80 | 0,80 | 0,80 |
| C | Nieuwbouw | 0,00 | 9,00 | Relatief | 0,80 | 0,80 | 0,80 | 0,80 | 0,80 | 0,80 | 0,80 | 0,80 | 0,80 |
| D | Nieuwbouw | 0,00 | 6,00 | Relatief | 0,80 | 0,80 | 0,80 | 0,80 | 0,80 | 0,80 | 0,80 | 0,80 | 0,80 |
| D | Nieuwbouw | 0,00 | 6,00 | Relatief | 0,80 | 0,80 | 0,80 | 0,80 | 0,80 | 0,80 | 0,80 | 0,80 | 0,80 |
| D | Nieuwbouw | 0,00 | 6,00 | Relatief | 0,80 | 0,80 | 0,80 | 0,80 | 0,80 | 0,80 | 0,80 | 0,80 | 0,80 |
| D | Nieuwbouw | 0,00 | 9,00 | Relatief | 0,80 | 0,80 | 0,80 | 0,80 | 0,80 | 0,80 | 0,80 | 0,80 | 0,80 |
| D | Nieuwbouw | 0,00 | 3,00 | Relatief | 0,80 | 0,80 | 0,80 | 0,80 | 0,80 | 0,80 | 0,80 | 0,80 | 0,80 |

Model: WII - kazerne RO LArLT
Conform bestemmingsplan dec 21 - WII kazerne Tilburg
Groep: (hoofdgroep)
Lijst van Gebouwen, voor rekenmethode Industrielawaai - IL

| Naam | Omschr. | Maaiveld | Hoogte | Hdef. | Refl. 31 | Refl. 63 | Refl. 125 | Refl. 250 | Refl. 500 | Refl. 1k | Refl. 2k | Refl. 4k | Refl. 8k |
|---|---|---|---|---|---|---|---|---|---|---|---|---|---|
| D | Nieuwbouw | 0,00 | 3,00 | Relatief | 0,80 | 0,80 | 0,80 | 0,80 | 0,80 | 0,80 | 0,80 | 0,80 | 0,80 |
| N | Nieuwbouw | 0,00 | 9,00 | Relatief | 0,80 | 0,80 | 0,80 | 0,80 | 0,80 | 0,80 | 0,80 | 0,80 | 0,80 |
| N | Nieuwbouw | 0,00 | 12,00 | Relatief | 0,80 | 0,80 | 0,80 | 0,80 | 0,80 | 0,80 | 0,80 | 0,80 | 0,80 |
| F | Nieuwbouw | 0,00 | 9,00 | Relatief | 0,80 | 0,80 | 0,80 | 0,80 | 0,80 | 0,80 | 0,80 | 0,80 | 0,80 |
| F | Nieuwbouw | 0,00 | 9,00 | Relatief | 0,80 | 0,80 | 0,80 | 0,80 | 0,80 | 0,80 | 0,80 | 0,80 | 0,80 |
| F | Nieuwbouw | 0,00 | 9,00 | Relatief | 0,80 | 0,80 | 0,80 | 0,80 | 0,80 | 0,80 | 0,80 | 0,80 | 0,80 |
| F | Nieuwbouw | 0,00 | 9,00 | Relatief | 0,80 | 0,80 | 0,80 | 0,80 | 0,80 | 0,80 | 0,80 | 0,80 | 0,80 |
| F | Nieuwbouw | 0,00 | 6,00 | Relatief | 0,80 | 0,80 | 0,80 | 0,80 | 0,80 | 0,80 | 0,80 | 0,80 | 0,80 |
| G | Nieuwbouw | 0,00 | 6,65 | Relatief | 0,80 | 0,80 | 0,80 | 0,80 | 0,80 | 0,80 | 0,80 | 0,80 | 0,80 |
| G | Nieuwbouw | 0,00 | 6,00 | Relatief | 0,80 | 0,80 | 0,80 | 0,80 | 0,80 | 0,80 | 0,80 | 0,80 | 0,80 |
| G | Nieuwbouw | 0,00 | 9,00 | Relatief | 0,80 | 0,80 | 0,80 | 0,80 | 0,80 | 0,80 | 0,80 | 0,80 | 0,80 |
| G | Nieuwbouw | 0,00 | 9,00 | Relatief | 0,80 | 0,80 | 0,80 | 0,80 | 0,80 | 0,80 | 0,80 | 0,80 | 0,80 |
| G | Nieuwbouw | 0,00 | 9,00 | Relatief | 0,80 | 0,80 | 0,80 | 0,80 | 0,80 | 0,80 | 0,80 | 0,80 | 0,80 |
| G | Nieuwbouw | 0,00 | 9,00 | Relatief | 0,80 | 0,80 | 0,80 | 0,80 | 0,80 | 0,80 | 0,80 | 0,80 | 0,80 |
| G | Nieuwbouw | 0,00 | 3,00 | Relatief | 0,80 | 0,80 | 0,80 | 0,80 | 0,80 | 0,80 | 0,80 | 0,80 | 0,80 |
| H | Nieuwbouw | 0,00 | 3,45 | Relatief | 0,80 | 0,80 | 0,80 | 0,80 | 0,80 | 0,80 | 0,80 | 0,80 | 0,80 |
| H | Nieuwbouw | 0,00 | 6,00 | Relatief | 0,80 | 0,80 | 0,80 | 0,80 | 0,80 | 0,80 | 0,80 | 0,80 | 0,80 |
| H | Nieuwbouw | 0,00 | 9,00 | Relatief | 0,80 | 0,80 | 0,80 | 0,80 | 0,80 | 0,80 | 0,80 | 0,80 | 0,80 |
| H | Nieuwbouw | 0,00 | 9,00 | Relatief | 0,80 | 0,80 | 0,80 | 0,80 | 0,80 | 0,80 | 0,80 | 0,80 | 0,80 |
| I | Nieuwbouw | 0,00 | 9,00 | Relatief | 0,80 | 0,80 | 0,80 | 0,80 | 0,80 | 0,80 | 0,80 | 0,80 | 0,80 |
| H | Nieuwbouw | 0,00 | 3,00 | Relatief | 0,80 | 0,80 | 0,80 | 0,80 | 0,80 | 0,80 | 0,80 | 0,80 | 0,80 |
| H | Nieuwbouw | 0,00 | 9,00 | Relatief | 0,80 | 0,80 | 0,80 | 0,80 | 0,80 | 0,80 | 0,80 | 0,80 | 0,80 |
| H | Nieuwbouw | 0,00 | 3,00 | Relatief | 0,80 | 0,80 | 0,80 | 0,80 | 0,80 | 0,80 | 0,80 | 0,80 | 0,80 |
| | Dienst Ondersteuning Justitie | 0,00 | 9,00 | Relatief | 0,80 | 0,80 | 0,80 | 0,80 | 0,80 | 0,80 | 0,80 | 0,80 | 0,80 |
| A | Nieuwbouw | 0,00 | 3,00 | Relatief | 0,80 | 0,80 | 0,80 | 0,80 | 0,80 | 0,80 | 0,80 | 0,80 | 0,80 |
| A | Nieuwbouw | 0,00 | 3,00 | Relatief | 0,80 | 0,80 | 0,80 | 0,80 | 0,80 | 0,80 | 0,80 | 0,80 | 0,80 |
| B | Nieuwbouw | 0,00 | 9,00 | Relatief | 0,80 | 0,80 | 0,80 | 0,80 | 0,80 | 0,80 | 0,80 | 0,80 | 0,80 |
| D | Nieuwbouw | 0,00 | 6,00 | Relatief | 0,80 | 0,80 | 0,80 | 0,80 | 0,80 | 0,80 | 0,80 | 0,80 | 0,80 |
| G | Nieuwbouw | 0,00 | 3,45 | Relatief | 0,80 | 0,80 | 0,80 | 0,80 | 0,80 | 0,80 | 0,80 | 0,80 | 0,80 |
| H | Nieuwbouw | 0,00 | 9,00 | Relatief | 0,80 | 0,80 | 0,80 | 0,80 | 0,80 | 0,80 | 0,80 | 0,80 | 0,80 |
| G | Nieuwbouw | 0,00 | 9,00 | Relatief | 0,80 | 0,80 | 0,80 | 0,80 | 0,80 | 0,80 | 0,80 | 0,80 | 0,80 |
| C | Nieuwbouw | 0,00 | 3,45 | Relatief | 0,80 | 0,80 | 0,80 | 0,80 | 0,80 | 0,80 | 0,80 | 0,80 | 0,80 |
| C | Nieuwbouw | 0,00 | 9,00 | Relatief | 0,80 | 0,80 | 0,80 | 0,80 | 0,80 | 0,80 | 0,80 | 0,80 | 0,80 |
| C | Nieuwbouw | 0,00 | 6,65 | Relatief | 0,80 | 0,80 | 0,80 | 0,80 | 0,80 | 0,80 | 0,80 | 0,80 | 0,80 |
| C | Nieuwbouw | 0,00 | 6,65 | Relatief | 0,80 | 0,80 | 0,80 | 0,80 | 0,80 | 0,80 | 0,80 | 0,80 | 0,80 |
| H | Nieuwbouw | 0,00 | 6,65 | Relatief | 0,80 | 0,80 | 0,80 | 0,80 | 0,80 | 0,80 | 0,80 | 0,80 | 0,80 |
| B | Nieuwbouw | 0,00 | 3,00 | Relatief | 0,80 | 0,80 | 0,80 | 0,80 | 0,80 | 0,80 | 0,80 | 0,80 | 0,80 |

Model: WII - kazerne RO LArLT
Conform bestemmingsplan dec 21 - WII kazerne Tilburg
Groep: (hoofdgroep)
Lijst van Gebouwen, voor rekenmethode Industrielawaai - IL

| Naam | Omschr. | Maaiveld | Hoogte | Hdef. | Refl. 31 | Refl. 63 | Refl. 125 | Refl. 250 | Refl. 500 | Refl. 1k | Refl. 2k | Refl. 4k | Refl. 8k |
|---|---|---|---|---|---|---|---|---|---|---|---|---|---|
| B | Nieuwbouw | 0,00 | 9,00 | Relatief | 0,80 | 0,80 | 0,80 | 0,80 | 0,80 | 0,80 | 0,80 | 0,80 | 0,80 |
| B | Nieuwbouw | 0,00 | 3,00 | Relatief | 0,80 | 0,80 | 0,80 | 0,80 | 0,80 | 0,80 | 0,80 | 0,80 | 0,80 |
| B | Nieuwbouw | 0,00 | 9,00 | Relatief | 0,80 | 0,80 | 0,80 | 0,80 | 0,80 | 0,80 | 0,80 | 0,80 | 0,80 |
| B | Nieuwbouw | 0,00 | 3,00 | Relatief | 0,80 | 0,80 | 0,80 | 0,80 | 0,80 | 0,80 | 0,80 | 0,80 | 0,80 |
| B | Nieuwbouw | 0,00 | 9,00 | Relatief | 0,80 | 0,80 | 0,80 | 0,80 | 0,80 | 0,80 | 0,80 | 0,80 | 0,80 |
| C | Nieuwbouw | 0,00 | 3,00 | Relatief | 0,80 | 0,80 | 0,80 | 0,80 | 0,80 | 0,80 | 0,80 | 0,80 | 0,80 |
| C | Nieuwbouw | 0,00 | 9,00 | Relatief | 0,80 | 0,80 | 0,80 | 0,80 | 0,80 | 0,80 | 0,80 | 0,80 | 0,80 |
| C | Nieuwbouw | 0,00 | 3,00 | Relatief | 0,80 | 0,80 | 0,80 | 0,80 | 0,80 | 0,80 | 0,80 | 0,80 | 0,80 |
| C | Nieuwbouw | 0,00 | 9,00 | Relatief | 0,80 | 0,80 | 0,80 | 0,80 | 0,80 | 0,80 | 0,80 | 0,80 | 0,80 |
| D | Nieuwbouw | 0,00 | 3,00 | Relatief | 0,80 | 0,80 | 0,80 | 0,80 | 0,80 | 0,80 | 0,80 | 0,80 | 0,80 |
| D | Nieuwbouw | 0,00 | 9,00 | Relatief | 0,80 | 0,80 | 0,80 | 0,80 | 0,80 | 0,80 | 0,80 | 0,80 | 0,80 |
| H | Nieuwbouw | 0,00 | 9,00 | Relatief | 0,80 | 0,80 | 0,80 | 0,80 | 0,80 | 0,80 | 0,80 | 0,80 | 0,80 |
| H | Nieuwbouw | 0,00 | 3,00 | Relatief | 0,80 | 0,80 | 0,80 | 0,80 | 0,80 | 0,80 | 0,80 | 0,80 | 0,80 |
| H | Nieuwbouw | 0,00 | 9,00 | Relatief | 0,80 | 0,80 | 0,80 | 0,80 | 0,80 | 0,80 | 0,80 | 0,80 | 0,80 |
| H | Nieuwbouw | 0,00 | 3,00 | Relatief | 0,80 | 0,80 | 0,80 | 0,80 | 0,80 | 0,80 | 0,80 | 0,80 | 0,80 |
| H | Nieuwbouw | 0,00 | 9,00 | Relatief | 0,80 | 0,80 | 0,80 | 0,80 | 0,80 | 0,80 | 0,80 | 0,80 | 0,80 |
| G | Nieuwbouw | 0,00 | 9,00 | Relatief | 0,80 | 0,80 | 0,80 | 0,80 | 0,80 | 0,80 | 0,80 | 0,80 | 0,80 |
| G | Nieuwbouw | 0,00 | 3,00 | Relatief | 0,80 | 0,80 | 0,80 | 0,80 | 0,80 | 0,80 | 0,80 | 0,80 | 0,80 |
| G | Nieuwbouw | 0,00 | 9,00 | Relatief | 0,80 | 0,80 | 0,80 | 0,80 | 0,80 | 0,80 | 0,80 | 0,80 | 0,80 |
| G | Nieuwbouw | 0,00 | 9,00 | Relatief | 0,80 | 0,80 | 0,80 | 0,80 | 0,80 | 0,80 | 0,80 | 0,80 | 0,80 |
| G | Nieuwbouw | 0,00 | 3,00 | Relatief | 0,80 | 0,80 | 0,80 | 0,80 | 0,80 | 0,80 | 0,80 | 0,80 | 0,80 |
| F | Nieuwbouw | 0,00 | 9,00 | Relatief | 0,80 | 0,80 | 0,80 | 0,80 | 0,80 | 0,80 | 0,80 | 0,80 | 0,80 |
| F | Nieuwbouw | 0,00 | 3,00 | Relatief | 0,80 | 0,80 | 0,80 | 0,80 | 0,80 | 0,80 | 0,80 | 0,80 | 0,80 |
| F | Nieuwbouw | 0,00 | 9,00 | Relatief | 0,80 | 0,80 | 0,80 | 0,80 | 0,80 | 0,80 | 0,80 | 0,80 | 0,80 |
| F | Nieuwbouw | 0,00 | 3,00 | Relatief | 0,80 | 0,80 | 0,80 | 0,80 | 0,80 | 0,80 | 0,80 | 0,80 | 0,80 |
| | | 0,00 | 9,00 | Relatief | 0,80 | 0,80 | 0,80 | 0,80 | 0,80 | 0,80 | 0,80 | 0,80 | 0,80 |
| 1 | | 0,00 | 9,00 | Relatief | 0,80 | 0,80 | 0,80 | 0,80 | 0,80 | 0,80 | 0,80 | 0,80 | 0,80 |
| | | 0,00 | 9,00 | Relatief | 0,80 | 0,80 | 0,80 | 0,80 | 0,80 | 0,80 | 0,80 | 0,80 | 0,80 |
| | | 0,00 | 9,00 | Relatief | 0,80 | 0,80 | 0,80 | 0,80 | 0,80 | 0,80 | 0,80 | 0,80 | 0,80 |
| B | Nieuwbouw | 0,00 | 6,00 | Relatief | 0,80 | 0,80 | 0,80 | 0,80 | 0,80 | 0,80 | 0,80 | 0,80 | 0,80 |
| F | Nieuwbouw | 0,00 | 9,00 | Relatief | 0,80 | 0,80 | 0,80 | 0,80 | 0,80 | 0,80 | 0,80 | 0,80 | 0,80 |
| D | Nieuwbouw | 0,00 | 6,00 | Relatief | 0,80 | 0,80 | 0,80 | 0,80 | 0,80 | 0,80 | 0,80 | 0,80 | 0,80 |
| D | Nieuwbouw | 0,00 | 6,00 | Relatief | 0,80 | 0,80 | 0,80 | 0,80 | 0,80 | 0,80 | 0,80 | 0,80 | 0,80 |
| D | Nieuwbouw | 0,00 | 6,00 | Relatief | 0,80 | 0,80 | 0,80 | 0,80 | 0,80 | 0,80 | 0,80 | 0,80 | 0,80 |
| D | Nieuwbouw | 0,00 | 6,00 | Relatief | 0,80 | 0,80 | 0,80 | 0,80 | 0,80 | 0,80 | 0,80 | 0,80 | 0,80 |
| D | Nieuwbouw | 0,00 | 9,00 | Relatief | 0,80 | 0,80 | 0,80 | 0,80 | 0,80 | 0,80 | 0,80 | 0,80 | 0,80 |
| D | Nieuwbouw | 0,00 | 9,00 | Relatief | 0,80 | 0,80 | 0,80 | 0,80 | 0,80 | 0,80 | 0,80 | 0,80 | 0,80 |

Model: WII - kazerne RO LArLT
Conform bestemmingsplan dec 21 - WII kazerne Tilburg
Groep: (hoofdgroep)
Lijst van Gebouwen, voor rekenmethode Industrielawaai - IL

| Naam | Omschr. | Maaiveld | Hoogte | Hdef. | Refl. 31 | Refl. 63 | Refl. 125 | Refl. 250 | Refl. 500 | Refl. 1k | Refl. 2k | Refl. 4k | Refl. 8k |
|---|---|---|---|---|---|---|---|---|---|---|---|---|---|
| D | Nieuwbouw | 0,00 | 9,00 | Relatief | 0,80 | 0,80 | 0,80 | 0,80 | 0,80 | 0,80 | 0,80 | 0,80 | 0,80 |
| D | Nieuwbouw | 0,00 | 9,00 | Relatief | 0,80 | 0,80 | 0,80 | 0,80 | 0,80 | 0,80 | 0,80 | 0,80 | 0,80 |
| D | Nieuwbouw | 0,00 | 6,00 | Relatief | 0,80 | 0,80 | 0,80 | 0,80 | 0,80 | 0,80 | 0,80 | 0,80 | 0,80 |
| D | Nieuwbouw | 0,00 | 6,00 | Relatief | 0,80 | 0,80 | 0,80 | 0,80 | 0,80 | 0,80 | 0,80 | 0,80 | 0,80 |
| D | Nieuwbouw | 0,00 | 6,00 | Relatief | 0,80 | 0,80 | 0,80 | 0,80 | 0,80 | 0,80 | 0,80 | 0,80 | 0,80 |
| D | Nieuwbouw | 0,00 | 9,00 | Relatief | 0,80 | 0,80 | 0,80 | 0,80 | 0,80 | 0,80 | 0,80 | 0,80 | 0,80 |
| D | Nieuwbouw | 0,00 | 9,00 | Relatief | 0,80 | 0,80 | 0,80 | 0,80 | 0,80 | 0,80 | 0,80 | 0,80 | 0,80 |
| D | Nieuwbouw | 0,00 | 9,00 | Relatief | 0,80 | 0,80 | 0,80 | 0,80 | 0,80 | 0,80 | 0,80 | 0,80 | 0,80 |
| H | Nieuwbouw | 0,00 | 3,00 | Relatief | 0,80 | 0,80 | 0,80 | 0,80 | 0,80 | 0,80 | 0,80 | 0,80 | 0,80 |
| H | Nieuwbouw | 0,00 | 6,00 | Relatief | 0,80 | 0,80 | 0,80 | 0,80 | 0,80 | 0,80 | 0,80 | 0,80 | 0,80 |
| H | Nieuwbouw | 0,00 | 6,00 | Relatief | 0,80 | 0,80 | 0,80 | 0,80 | 0,80 | 0,80 | 0,80 | 0,80 | 0,80 |
| H | Nieuwbouw | 0,00 | 6,00 | Relatief | 0,80 | 0,80 | 0,80 | 0,80 | 0,80 | 0,80 | 0,80 | 0,80 | 0,80 |
| H | Nieuwbouw | 0,00 | 6,00 | Relatief | 0,80 | 0,80 | 0,80 | 0,80 | 0,80 | 0,80 | 0,80 | 0,80 | 0,80 |
| H | Nieuwbouw | 0,00 | 6,00 | Relatief | 0,80 | 0,80 | 0,80 | 0,80 | 0,80 | 0,80 | 0,80 | 0,80 | 0,80 |
| H | Nieuwbouw | 0,00 | 6,00 | Relatief | 0,80 | 0,80 | 0,80 | 0,80 | 0,80 | 0,80 | 0,80 | 0,80 | 0,80 |
| H | Nieuwbouw | 0,00 | 6,00 | Relatief | 0,80 | 0,80 | 0,80 | 0,80 | 0,80 | 0,80 | 0,80 | 0,80 | 0,80 |
| H | Nieuwbouw | 0,00 | 9,00 | Relatief | 0,80 | 0,80 | 0,80 | 0,80 | 0,80 | 0,80 | 0,80 | 0,80 | 0,80 |
| H | Nieuwbouw | 0,00 | 9,00 | Relatief | 0,80 | 0,80 | 0,80 | 0,80 | 0,80 | 0,80 | 0,80 | 0,80 | 0,80 |
| H | Nieuwbouw | 0,00 | 9,00 | Relatief | 0,80 | 0,80 | 0,80 | 0,80 | 0,80 | 0,80 | 0,80 | 0,80 | 0,80 |
| H | Nieuwbouw | 0,00 | 9,00 | Relatief | 0,80 | 0,80 | 0,80 | 0,80 | 0,80 | 0,80 | 0,80 | 0,80 | 0,80 |
| H | Nieuwbouw | 0,00 | 9,00 | Relatief | 0,80 | 0,80 | 0,80 | 0,80 | 0,80 | 0,80 | 0,80 | 0,80 | 0,80 |
| H | Nieuwbouw | 0,00 | 9,00 | Relatief | 0,80 | 0,80 | 0,80 | 0,80 | 0,80 | 0,80 | 0,80 | 0,80 | 0,80 |
| H | Nieuwbouw | 0,00 | 9,00 | Relatief | 0,80 | 0,80 | 0,80 | 0,80 | 0,80 | 0,80 | 0,80 | 0,80 | 0,80 |
| D | Nieuwbouw | 0,00 | 9,00 | Relatief | 0,80 | 0,80 | 0,80 | 0,80 | 0,80 | 0,80 | 0,80 | 0,80 | 0,80 |
| | | 0,00 | 8,00 | Relatief | 0,80 | 0,80 | 0,80 | 0,80 | 0,80 | 0,80 | 0,80 | 0,80 | 0,80 |
| N | Nieuwbouw -- 0,01m (Binnen) | 0,00 | 12,00 | Relatief | 0,80 | 0,80 | 0,80 | 0,80 | 0,80 | 0,80 | 0,80 | 0,80 | 0,80 |
| 28 | westtribune | 0,00 | 13,00 | Eigen waarde | 0,80 | 0,80 | 0,80 | 0,80 | 0,80 | 0,80 | 0,80 | 0,80 | 0,80 |
| 29 | noordtribune | 0,00 | 12,00 | Eigen waarde | 0,80 | 0,80 | 0,80 | 0,80 | 0,80 | 0,80 | 0,80 | 0,80 | 0,80 |
| 30 | oosttribune | 0,00 | 12,00 | Eigen waarde | 0,80 | 0,80 | 0,80 | 0,80 | 0,80 | 0,80 | 0,80 | 0,80 | 0,80 |
| 31 | zuidtribune | 0,00 | 12,00 | Eigen waarde | 0,80 | 0,80 | 0,80 | 0,80 | 0,80 | 0,80 | 0,80 | 0,80 | 0,80 |

Model: WII - kazerne RO LArLT
Conform bestemmingsplan dec 21 - WII kazerne Tilburg
Groep: (hoofdgroep)
Lijst van Schermen, voor rekenmethode Industrielawaai - IL

| Naam | Omschr. | ISO_H | ISO M. | Hdef. | Cp | Refl.L 31 | Refl.L 63 | Refl.L 125 | Refl.L 250 | Refl.L 500 | Refl.L 1k | Refl.L 2k | Refl.L 4k |
|---|---|---|---|---|---|---|---|---|---|---|---|---|---|
| 021 | bestaand | 14,00 | 0,00 | Eigen waarde | 0 dB | 0,80 | 0,80 | 0,80 | 0,80 | 0,80 | 0,80 | 0,80 | 0,80 |
| 006 | Nieuw scherm | -- | -- | Relatief | 0 dB | 0,80 | 0,20 | 0,20 | 0,20 | 0,20 | 0,20 | 0,20 | 0,20 |
| 005 | Nieuw scherm | -- | -- | Relatief | 0 dB | 0,80 | 0,20 | 0,20 | 0,20 | 0,20 | 0,20 | 0,20 | 0,20 |
| 1173 | DGD2008 | -- | -- | Relatief | 2 dB | 0,80 | 0,00 | 0,00 | 0,00 | 0,00 | 0,00 | 0,00 | 0,00 |
| 1204 | DGD2008 | -- | 0,00 | Relatief | 0 dB | 0,80 | 0,80 | 0,80 | 0,80 | 0,80 | 0,80 | 0,80 | 0,80 |
| 1212 | DGD2008 | -- | 0,00 | Relatief | 2 dB | 0,80 | 0,00 | 0,00 | 0,00 | 0,00 | 0,00 | 0,00 | 0,00 |
| 1215 | DGD2008 | -- | 0,00 | Relatief | 2 dB | 0,80 | 0,50 | 0,50 | 0,50 | 0,50 | 0,50 | 0,50 | 0,50 |
| 1268 | DGD2008 | -- | 0,00 | Relatief | 2 dB | 0,80 | 0,00 | 0,00 | 0,00 | 0,00 | 0,00 | 0,00 | 0,00 |
| 1288 | DGD2008 | -- | -- | Relatief | 2 dB | 0,80 | 0,00 | 0,00 | 0,00 | 0,00 | 0,00 | 0,00 | 0,00 |
| 1342 | DGD2008 | -- | -- | Relatief | 0 dB | 0,80 | 0,80 | 0,80 | 0,80 | 0,80 | 0,80 | 0,80 | 0,80 |
| 1715 | DGD2008 | -- | 0,00 | Relatief | 2 dB | 0,80 | 0,00 | 0,00 | 0,00 | 0,00 | 0,00 | 0,00 | 0,00 |
| 005 | Nieuw scherm | -- | -- | Relatief | 0 dB | 0,80 | 0,20 | 0,20 | 0,20 | 0,20 | 0,20 | 0,20 | 0,20 |
| 005 | Nieuw scherm | 12,00 | -- | Relatief | 0 dB | 0,80 | 0,20 | 0,20 | 0,20 | 0,20 | 0,20 | 0,20 | 0,20 |
| 005 | Nieuw scherm | 12,00 | 6,80 | Relatief | 0 dB | 0,80 | 0,80 | 0,80 | 0,80 | 0,80 | 0,80 | 0,80 | 0,80 |
| 005 | Nieuw scherm | -- | -- | Relatief | 0 dB | 0,80 | 0,20 | 0,20 | 0,20 | 0,20 | 0,20 | 0,20 | 0,20 |
| 522 | | -- | 0,00 | Relatief | 0 dB | 0,80 | 0,80 | 0,80 | 0,80 | 0,80 | 0,80 | 0,80 | 0,80 |
| | | 0,80 | 3,60 | Relatief aan onderliggend item | 0 dB | 0,80 | 0,80 | 0,80 | 0,80 | 0,80 | 0,80 | 0,80 | 0,80 |
| | | 4,50 | 8,40 | Relatief aan onderliggend item | 2 dB | 0,80 | 0,80 | 0,80 | 0,80 | 0,80 | 0,80 | 0,80 | 0,80 |
| 1 | | -- | 8,40 | Relatief aan onderliggend item | 0 dB | 0,80 | 0,80 | 0,80 | 0,80 | 0,80 | 0,80 | 0,80 | 0,80 |
| 1 | | -- | 8,40 | Relatief aan onderliggend item | 0 dB | 0,80 | 0,80 | 0,80 | 0,80 | 0,80 | 0,80 | 0,80 | 0,80 |
| | Buitenzijde stadion | 12,00 | 0,00 | Relatief | 0 dB | 0,80 | 0,80 | 0,80 | 0,80 | 0,80 | 0,80 | 0,80 | 0,80 |

Model: WII - kazerne RO LArLT
Conform bestemmingsplan dec 21 - WII kazerne Tilburg
Groep: (hoofdgroep)
Lijst van Schermen, voor rekenmethode Industrielawaai - IL

| Naam | Refl.L 8k | Refl.R 31 | Refl.R 63 | Refl.R 125 | Refl.R 250 | Refl.R 500 | Refl.R 1k | Refl.R 2k | Refl.R 4k | Refl.R 8k |
|---|---|---|---|---|---|---|---|---|---|---|
| 021 | 0,80 | 0,80 | 0,80 | 0,80 | 0,80 | 0,80 | 0,80 | 0,80 | 0,80 | 0,80 |
| 006 | 0,20 | 0,80 | 0,20 | 0,20 | 0,20 | 0,20 | 0,20 | 0,20 | 0,20 | 0,20 |
| 005 | 0,20 | 0,80 | 0,20 | 0,20 | 0,20 | 0,20 | 0,20 | 0,20 | 0,20 | 0,20 |
| 1173 | 0,00 | 0,80 | 0,00 | 0,00 | 0,00 | 0,00 | 0,00 | 0,00 | 0,00 | 0,00 |
| 1204 | 0,80 | 0,80 | 0,80 | 0,80 | 0,80 | 0,80 | 0,80 | 0,80 | 0,80 | 0,80 |
| 1212 | 0,00 | 0,80 | 0,00 | 0,00 | 0,00 | 0,00 | 0,00 | 0,00 | 0,00 | 0,00 |
| 1215 | 0,50 | 0,80 | 0,50 | 0,50 | 0,50 | 0,50 | 0,50 | 0,50 | 0,50 | 0,50 |
| 1268 | 0,00 | 0,80 | 0,00 | 0,00 | 0,00 | 0,00 | 0,00 | 0,00 | 0,00 | 0,00 |
| 1288 | 0,00 | 0,80 | 0,00 | 0,00 | 0,00 | 0,00 | 0,00 | 0,00 | 0,00 | 0,00 |
| 1342 | 0,80 | 0,80 | 0,80 | 0,80 | 0,80 | 0,80 | 0,80 | 0,80 | 0,80 | 0,80 |
| 1715 | 0,00 | 0,80 | 0,00 | 0,00 | 0,00 | 0,00 | 0,00 | 0,00 | 0,00 | 0,00 |
| 005 | 0,20 | 0,80 | 0,20 | 0,20 | 0,20 | 0,20 | 0,20 | 0,20 | 0,20 | 0,20 |
| 005 | 0,20 | 0,80 | 0,20 | 0,20 | 0,20 | 0,20 | 0,20 | 0,20 | 0,20 | 0,20 |
| 005 | 0,80 | 0,80 | 0,80 | 0,80 | 0,80 | 0,80 | 0,80 | 0,80 | 0,80 | 0,80 |
| 005 | 0,20 | 0,80 | 0,20 | 0,20 | 0,20 | 0,20 | 0,20 | 0,20 | 0,20 | 0,20 |
| 522 | 0,80 | 0,80 | 0,80 | 0,80 | 0,80 | 0,80 | 0,80 | 0,80 | 0,80 | 0,80 |
| | 0,80 | 0,80 | 0,80 | 0,80 | 0,80 | 0,80 | 0,80 | 0,80 | 0,80 | 0,80 |
| | 0,80 | 0,80 | 0,80 | 0,80 | 0,80 | 0,80 | 0,80 | 0,80 | 0,80 | 0,80 |
| 1 | 0,80 | 0,80 | 0,80 | 0,80 | 0,80 | 0,80 | 0,80 | 0,80 | 0,80 | 0,80 |
| 1 | 0,80 | 0,80 | 0,80 | 0,80 | 0,80 | 0,80 | 0,80 | 0,80 | 0,80 | 0,80 |
| | 0,80 | 0,80 | 0,80 | 0,80 | 0,80 | 0,80 | 0,80 | 0,80 | 0,80 | 0,80 |

Model: WII - kazerne RO LArLT
Conform bestemmingsplan dec 21 - WII kazerne Tilburg
Groep: (hoofdgroep)
Lijst van Hoogtelijnen, voor rekenmethode Industrielawaai - IL

| Naam | Omschr. | ISO_H | Vorm | X-1 | Y-1 | X-n | Y-n | H-1 | H-n | Vormpunten | Lengte |
|---|---|---|---|---|---|---|---|---|---|---|---|
| 001 | Hoogtelijn | -- | Polylijn | 131436,96 | 394533,74 | 134679,14 | 394042,45 | 1,00 | 0,50 | 21 | 3280,32 |
| 003 | Hoogtelijn | 0,00 | Polylijn | 131439,06 | 394530,95 | 134678,78 | 394038,86 | 0,00 | 0,00 | 43 | 3296,43 |
| 005 | Hoogtelijn | 0,00 | Polylijn | 133234,54 | 394203,94 | 132691,73 | 394269,57 | 0,00 | 0,00 | 13 | 691,29 |
| 006 | Hoogtelijn | -- | Polylijn | 133927,00 | 393903,93 | 133916,94 | 393906,53 | 0,00 | 0,00 | 20 | 464,07 |
| 007 | Hoogtelijn | 0,00 | Polylijn | 133927,92 | 393903,48 | 133915,73 | 393906,37 | 0,00 | 0,00 | 24 | 490,62 |
| 008 | Hoogtelijn | -- | Polylijn | 133885,14 | 394383,52 | 133898,66 | 394385,80 | 0,00 | 0,00 | 20 | 369,72 |
| 009 | Hoogtelijn | 0,00 | Polylijn | 133881,53 | 394383,17 | 133902,85 | 394387,00 | 0,00 | 0,00 | 16 | 390,56 |
| 010 | Hoogtelijn | 0,00 | Polylijn | 132004,04 | 394514,40 | 134051,60 | 394198,92 | 0,00 | 0,00 | 5 | 4213,12 |
| 002 | Hoogtelijn | -- | Polylijn | 131442,94 | 394574,14 | 134678,68 | 394079,59 | 1,00 | 0,50 | 29 | 3274,97 |
| 004 | Hoogtelijn | 0,00 | Polylijn | 131448,84 | 394577,04 | 132914,60 | 394362,00 | 0,00 | 0,00 | 32 | 1502,53 |
| 004 | Hoogtelijn | 0,00 | Polylijn | 132915,26 | 394362,05 | 134679,51 | 394082,30 | 0,00 | 0,00 | 17 | 1813,25 |
| | | -- | Polylijn | 132621,19 | 394398,17 | 133263,59 | 394314,40 | 10,94 | 1,50 | 6 | 648,91 |
| | (Rechts) | -- | Polylijn | 132620,85 | 394396,24 | 133263,62 | 394312,40 | 10,94 | 1,50 | 6 | 649,29 |
| | | -- | Polylijn | 132621,14 | 394398,20 | 132580,40 | 394394,27 | 10,94 | 6,62 | 4 | 40,93 |
| 1 | | -- | Polylijn | 132620,70 | 394396,16 | 132587,21 | 394393,03 | 10,94 | 6,59 | 4 | 33,63 |

Model: WII - kazerne RO LArLT
Conform bestemmingsplan dec 21 - WII kazerne Tilburg
Groep: (hoofdgroep)
Lijst van Hulplijnen, voor rekenmethode Industrielawaai - IL

| Naam | Omschr. | ISO_H | ISO M. | Hdef. |
|---|---|---|---|---|
| | | 0,00 | -- | Relatief |
| | | 0,00 | -- | Relatief |
| | | 0,00 | -- | Relatief |
| | | 0,00 | -- | Relatief |
| | | 0,00 | -- | Relatief |
| | | 0,00 | -- | Relatief |
| | | 0,00 | -- | Relatief |
| 005 | Nieuw scherm (Links) | 12,00 | -- | Relatief |
| 005 | Nieuw scherm (Rechts) | 12,00 | -- | Relatief |
| 005 | Nieuw scherm (Links) | 12,00 | -- | Relatief |
| | (Rechts) | 0,00 | -- | Relatief |
| | (Rechts) | 0,00 | -- | Relatief |
| | (Rechts) (Rechts) | 0,00 | -- | Relatief |
| 002 | Hoogtelijn (Rechts) | -- | -- | Absoluut |
| | | 0,00 | 0,00 | Relatief |

Model: WII - kazerne RO LArLT
Conform bestemmingsplan dec 21 - WII kazerne Tilburg
Groep: (hoofdgroep)
Lijst van Hulppunten, voor rekenmethode Industrielawaai - IL

| Naam | Omschr. | Hoogte | Maaiveld | Hdef. |
|---|---|---|---|---|
| Ref 02 | referentie toetspunt 24m | 0,00 | 0,00 | Relatief |
| Ref 01 | referentie toetspunt 14m | 0,00 | 0,00 | Relatief |

Model: WII - kazerne RO LArLT
Conform bestemmingsplan dec 21 - WII kazerne Tilburg
Groep: (hoofdgroep)
Lijst van Toetspunten, voor rekenmethode Industrielawaai - IL

| Naam | Omschr. | X | Y | Maaiveld | Hdef. | Hoogte A | Hoogte B | Hoogte C | Hoogte D | Hoogte E |
|---|---|---|---|---|---|---|---|---|---|---|
| A001-1 | Nieuwbouw - blok A | 132965,15 | 394999,52 | 0,00 | Relatief | 1,50 | 4,50 | 7,50 | -- | -- |
| A001-3 | Nieuwbouw - blok A | 132966,02 | 394991,79 | 0,00 | Relatief | 4,50 | 7,50 | -- | -- | -- |
| A001-4 | Nieuwbouw - blok A | 132961,37 | 394994,78 | 0,00 | Relatief | 1,50 | -- | -- | -- | -- |
| A002-1 | Nieuwbouw - blok A | 132971,66 | 394999,53 | 0,00 | Relatief | 1,50 | 4,50 | 7,50 | -- | -- |
| A002-3 | Nieuwbouw - blok A | 132971,68 | 394991,82 | 0,00 | Relatief | 4,50 | 7,50 | -- | -- | -- |
| A003-3 | Nieuwbouw - blok A | 132976,89 | 394991,85 | 0,00 | Relatief | 4,50 | 7,50 | -- | -- | -- |
| A003-1 | Nieuwbouw - blok A | 132976,86 | 394999,59 | 0,00 | Relatief | 1,50 | 4,50 | 7,50 | -- | -- |
| A004-1 | Nieuwbouw - blok A | 132982,18 | 394999,62 | 0,00 | Relatief | 1,50 | 4,50 | 7,50 | -- | -- |
| A004-3 | Nieuwbouw - blok A | 132982,39 | 394991,89 | 0,00 | Relatief | 4,50 | 7,50 | -- | -- | -- |
| A005-1 | Nieuwbouw - blok A | 132987,65 | 394999,65 | 0,00 | Relatief | 1,50 | 4,50 | 7,50 | -- | -- |
| A005-3 | Nieuwbouw - blok A | 132987,88 | 394991,92 | 0,00 | Relatief | 4,50 | 7,50 | -- | -- | -- |
| A006-1 | Nieuwbouw - blok A | 132993,39 | 394999,69 | 0,00 | Relatief | 1,50 | 4,50 | 7,50 | -- | -- |
| A006-3 | Nieuwbouw - blok A | 132993,45 | 394992,06 | 0,00 | Relatief | 4,50 | 7,50 | -- | -- | -- |
| A007-1 | Nieuwbouw - blok A | 132999,06 | 394999,73 | 0,00 | Relatief | 1,50 | 4,50 | 7,50 | -- | -- |
| A007-3 | Nieuwbouw - blok A | 132998,76 | 394992,15 | 0,00 | Relatief | 4,50 | 7,50 | -- | -- | -- |
| A008-1 | Nieuwbouw - blok A | 133004,72 | 394999,78 | 0,00 | Relatief | 1,50 | 4,50 | 7,50 | -- | -- |
| A008-3 | Nieuwbouw - blok A | 133004,25 | 394992,19 | 0,00 | Relatief | 4,50 | 7,50 | -- | -- | -- |
| A009-1 | Nieuwbouw - blok A | 133010,23 | 394999,82 | 0,00 | Relatief | 1,50 | 4,50 | 7,50 | -- | -- |
| A009-3 | Nieuwbouw - blok A | 133009,74 | 394992,23 | 0,00 | Relatief | 4,50 | 7,50 | -- | -- | -- |
| A010-1 | Nieuwbouw - blok A | 133015,44 | 394999,86 | 0,00 | Relatief | 1,50 | 4,50 | 7,50 | -- | -- |
| A010-3 | Nieuwbouw - blok A | 133014,90 | 394992,27 | 0,00 | Relatief | 4,50 | 7,50 | -- | -- | -- |
| A011-1 | Nieuwbouw - blok A | 133020,64 | 394999,90 | 0,00 | Relatief | 1,50 | 4,50 | 7,50 | -- | -- |
| A011-3 | Nieuwbouw - blok A | 133021,07 | 394992,32 | 0,00 | Relatief | 4,50 | 7,50 | -- | -- | -- |
| A011-4 | Nieuwbouw - blok A | 133025,03 | 394995,39 | 0,00 | Relatief | 1,50 | -- | -- | -- | -- |
| B012-1 | Nieuwbouw - blok B | 133025,40 | 394973,39 | 0,00 | Relatief | 1,50 | 4,50 | 7,50 | -- | -- |
| B012-2 | Nieuwbouw - blok B | 133015,13 | 394972,93 | 0,00 | Relatief | 1,50 | 4,50 | 7,50 | -- | -- |
| B012-3 | Nieuwbouw - blok B | 133020,33 | 394976,19 | 0,00 | Relatief | 1,50 | 4,50 | 7,50 | -- | -- |
| B013-1 | Nieuwbouw - blok B | 133025,38 | 394968,37 | 0,00 | Relatief | 1,50 | 4,50 | 7,50 | -- | -- |
| B013-2 | Nieuwbouw - blok B | 133015,19 | 394967,92 | 0,00 | Relatief | 1,50 | 4,50 | 7,50 | -- | -- |
| B014-1 | Nieuwbouw - blok B | 133025,36 | 394962,60 | 0,00 | Relatief | 1,50 | 4,50 | 7,50 | -- | -- |
| B014-2 | Nieuwbouw - blok B | 133015,26 | 394962,18 | 0,00 | Relatief | 1,50 | 4,50 | 7,50 | -- | -- |
| B015-1 | Nieuwbouw - blok B | 133025,33 | 394957,16 | 0,00 | Relatief | 1,50 | 4,50 | 7,50 | -- | -- |
| B015-2 | Nieuwbouw - blok B | 133015,31 | 394957,24 | 0,00 | Relatief | 1,50 | 4,50 | 7,50 | -- | -- |
| B016-1 | Nieuwbouw - blok B | 133025,31 | 394952,07 | 0,00 | Relatief | 1,50 | 4,50 | 7,50 | -- | -- |
| B016-2 | Nieuwbouw - blok B | 133015,38 | 394951,77 | 0,00 | Relatief | 1,50 | 4,50 | 7,50 | -- | -- |
| B017-1 | Nieuwbouw - blok B | 133025,85 | 394946,37 | 0,00 | Relatief | 1,50 | 4,50 | 7,50 | -- | -- |
| B017-2 | Nieuwbouw - blok B | 133015,89 | 394945,96 | 0,00 | Relatief | 1,50 | 4,50 | 7,50 | -- | -- |

Model: WII - kazerne RO LArLT
Conform bestemmingsplan dec 21 - WII kazerne Tilburg
Groep: (hoofdgroep)
Lijst van Toetspunten, voor rekenmethode Industrielawaai - IL

| Naam | Hoogte | F | Gevel |
|---|---|---|---|
| A001-1 | -- | | Ja |
| A001-3 | -- | | Ja |
| A001-4 | -- | | Ja |
| A002-1 | -- | | Ja |
| A002-3 | -- | | Ja |
| A003-3 | -- | | Ja |
| A003-1 | -- | | Ja |
| A004-1 | -- | | Ja |
| A004-3 | -- | | Ja |
| A005-1 | -- | | Ja |
| A005-3 | -- | | Ja |
| A006-1 | -- | | Ja |
| A006-3 | -- | | Ja |
| A007-1 | -- | | Ja |
| A007-3 | -- | | Ja |
| A008-1 | -- | | Ja |
| A008-3 | -- | | Ja |
| A009-1 | -- | | Ja |
| A009-3 | -- | | Ja |
| A010-1 | -- | | Ja |
| A010-3 | -- | | Ja |
| A011-1 | -- | | Ja |
| A011-3 | -- | | Ja |
| A011-4 | -- | | Ja |
| B012-1 | -- | | Ja |
| B012-2 | -- | | Ja |
| B012-3 | -- | | Ja |
| B013-1 | -- | | Ja |
| B013-2 | -- | | Ja |
| B014-1 | -- | | Ja |
| B014-2 | -- | | Ja |
| B015-1 | -- | | Ja |
| B015-2 | -- | | Ja |
| B016-1 | -- | | Ja |
| B016-2 | -- | | Ja |
| B017-1 | -- | | Ja |
| B017-2 | -- | | Ja |

Model: WII - kazerne RO LArLT
Conform bestemmingsplan dec 21 - WII kazerne Tilburg
Groep: (hoofdgroep)
Lijst van Toetspunten, voor rekenmethode Industrielawaai - IL

| Naam | Omschr. | X | Y | Maaiveld | Hdef. | Hoogte A | Hoogte B | Hoogte C | Hoogte D | Hoogte E |
|---|---|---|---|---|---|---|---|---|---|---|
| B018-1 | Nieuwbouw - blok B | 133025,84 | 394940,78 | 0,00 | Relatief | 1,50 | 4,50 | 7,50 | -- | -- |
| B018-2 | Nieuwbouw - blok B | 133015,90 | 394940,10 | 0,00 | Relatief | 1,50 | 4,50 | 7,50 | -- | -- |
| B019-1 | Nieuwbouw - blok B | 133025,84 | 394934,91 | 0,00 | Relatief | 1,50 | 4,50 | 7,50 | -- | -- |
| B019-2 | Nieuwbouw - blok B | 133015,92 | 394934,78 | 0,00 | Relatief | 1,50 | 4,50 | 7,50 | -- | -- |
| B020-1 | Nieuwbouw - blok B | 133025,83 | 394930,00 | 0,00 | Relatief | 1,50 | 4,50 | 7,50 | -- | -- |
| B020-2 | Nieuwbouw - blok B | 133015,93 | 394930,14 | 0,00 | Relatief | 1,50 | 4,50 | 7,50 | -- | -- |
| B020-3 | Nieuwbouw - blok B | 133021,06 | 394927,53 | 0,00 | Relatief | 1,50 | 4,50 | 7,50 | -- | -- |
| B021-1 | Nieuwbouw - blok B | 133022,47 | 394922,74 | 0,00 | Relatief | 1,50 | 4,50 | 7,50 | -- | -- |
| B021-2 | Nieuwbouw - blok B | 133012,59 | 394922,31 | 0,00 | Relatief | 1,50 | 4,50 | 7,50 | -- | -- |
| B021-3 | Nieuwbouw - blok B | 133017,75 | 394925,49 | 0,00 | Relatief | 1,50 | 4,50 | 7,50 | -- | -- |
| B022-1 | Nieuwbouw - blok B | 133022,53 | 394917,69 | 0,00 | Relatief | 1,50 | 4,50 | 7,50 | -- | -- |
| B022-2 | Nieuwbouw - blok B | 133012,59 | 394917,61 | 0,00 | Relatief | 1,50 | 4,50 | 7,50 | -- | -- |
| B023-1 | Nieuwbouw - blok B | 133022,61 | 394909,75 | 0,00 | Relatief | 1,50 | 4,50 | 7,50 | -- | -- |
| B023-2 | Nieuwbouw - blok B | 133016,33 | 394909,41 | 0,00 | Relatief | 1,50 | 4,50 | 7,50 | -- | -- |
| B024-1 | Nieuwbouw - blok B | 133002,98 | 394904,63 | 0,00 | Relatief | 1,50 | 4,50 | -- | -- | -- |
| B024-2 | Nieuwbouw - blok B | 133002,85 | 394914,56 | 0,00 | Relatief | 1,50 | 4,50 | -- | -- | -- |
| B025-1 | Nieuwbouw - blok B | 132997,01 | 394902,03 | 0,00 | Relatief | 1,50 | 4,50 | 7,50 | -- | -- |
| B025-2 | Nieuwbouw - blok B | 132997,11 | 394912,02 | 0,00 | Relatief | 1,50 | 4,50 | 7,50 | -- | -- |
| B026-1 | Nieuwbouw - blok B | 132992,23 | 394901,92 | 0,00 | Relatief | 1,50 | 4,50 | 7,50 | -- | -- |
| B026-2 | Nieuwbouw - blok B | 132991,63 | 394912,05 | 0,00 | Relatief | 1,50 | 4,50 | 7,50 | -- | -- |
| B026-3 | Nieuwbouw - blok B | 132988,96 | 394906,81 | 0,00 | Relatief | 1,50 | 4,50 | 7,50 | -- | -- |
| B027-1 | Nieuwbouw - blok B | 132967,27 | 394906,27 | 0,00 | Relatief | 1,50 | 4,50 | 7,50 | -- | -- |
| B027-2 | Nieuwbouw - blok B | 132979,75 | 394906,67 | 0,00 | Relatief | 1,50 | 4,50 | 7,50 | -- | -- |
| B027-3 | Nieuwbouw - blok B | 132973,55 | 394903,86 | 0,00 | Relatief | 1,50 | 4,50 | 7,50 | -- | -- |
| B028-1 | Nieuwbouw - blok B | 132966,98 | 394912,62 | 0,00 | Relatief | 1,50 | 4,50 | 7,50 | -- | -- |
| B028-2 | Nieuwbouw - blok B | 132979,35 | 394913,37 | 0,00 | Relatief | 1,50 | 4,50 | 7,50 | -- | -- |
| B028-3 | Nieuwbouw - blok B | 132969,78 | 394916,01 | 0,00 | Relatief | 1,50 | 4,50 | 7,50 | -- | -- |
| B029-1 | Nieuwbouw - blok B | 132966,26 | 394925,29 | 0,00 | Relatief | 1,50 | 4,50 | 7,50 | -- | -- |
| B029-2 | Nieuwbouw - blok B | 132978,60 | 394926,08 | 0,00 | Relatief | 1,50 | 4,50 | 7,50 | -- | -- |
| B029-3 | Nieuwbouw - blok B | 132969,96 | 394922,60 | 0,00 | Relatief | 1,50 | 4,50 | 7,50 | -- | -- |
| B030-1 | Nieuwbouw - blok B | 132965,90 | 394931,57 | 0,00 | Relatief | 1,50 | 4,50 | 7,50 | -- | -- |
| B030-2 | Nieuwbouw - blok B | 132978,25 | 394931,93 | 0,00 | Relatief | 1,50 | 4,50 | 7,50 | -- | -- |
| B030-3 | Nieuwbouw - blok B | 132968,94 | 394934,93 | 0,00 | Relatief | 1,50 | 4,50 | 7,50 | -- | -- |
| B031-1 | Nieuwbouw - blok B | 132965,29 | 394944,63 | 0,00 | Relatief | 1,50 | 4,50 | 7,50 | -- | -- |
| B031-2 | Nieuwbouw - blok B | 132977,50 | 394944,70 | 0,00 | Relatief | 1,50 | 4,50 | 7,50 | -- | -- |
| B031-3 | Nieuwbouw - blok B | 132971,04 | 394948,09 | 0,00 | Relatief | 1,50 | 4,50 | 7,50 | -- | -- |
| B031-4 | Nieuwbouw - blok B | 132969,33 | 394941,56 | 0,00 | Relatief | 1,50 | 4,50 | 7,50 | -- | -- |

Model: WII - kazerne RO LArLT
Conform bestemmingsplan dec 21 - WII kazerne Tilburg
Groep: (hoofdgroep)
Lijst van Toetspunten, voor rekenmethode Industrielawaai - IL

| Naam | Hoogte | F | Gevel |
|---|---|---|---|
| B018-1 | | -- | Ja |
| B018-2 | | -- | Ja |
| B019-1 | | -- | Ja |
| B019-2 | | -- | Ja |
| B020-1 | | -- | Ja |
| B020-2 | | -- | Ja |
| B020-3 | | -- | Ja |
| B021-1 | | -- | Ja |
| B021-2 | | -- | Ja |
| B021-3 | | -- | Ja |
| B022-1 | | -- | Ja |
| B022-2 | | -- | Ja |
| B023-1 | | -- | Ja |
| B023-2 | | -- | Ja |
| B024-1 | | -- | Ja |
| B024-2 | | -- | Ja |
| B025-1 | | -- | Ja |
| B025-2 | | -- | Ja |
| B026-1 | | -- | Ja |
| B026-2 | | -- | Ja |
| B026-3 | | -- | Ja |
| B027-1 | | -- | Ja |
| B027-2 | | -- | Ja |
| B027-3 | | -- | Ja |
| B028-1 | | -- | Ja |
| B028-2 | | -- | Ja |
| B028-3 | | -- | Ja |
| B029-1 | | -- | Ja |
| B029-2 | | -- | Ja |
| B029-3 | | -- | Ja |
| B030-1 | | -- | Ja |
| B030-2 | | -- | Ja |
| B030-3 | | -- | Ja |
| B031-1 | | -- | Ja |
| B031-2 | | -- | Ja |
| B031-3 | | -- | Ja |
| B031-4 | | -- | Ja |

Model: WII - kazerne RO LArLT
Conform bestemmingsplan dec 21 - WII kazerne Tilburg
Groep: (hoofdgroep)
Lijst van Toetspunten, voor rekenmethode Industrielawaai - IL

| Naam | Omschr. | X | Y | Maaiveld | Hdef. | Hoogte A | Hoogte B | Hoogte C | Hoogte D | Hoogte E |
|---|---|---|---|---|---|---|---|---|---|---|
| B032-1 | Nieuwbouw - blok B | 132964,05 | 394958,67 | 0,00 | Relatief | 1,50 | 4,50 | 7,50 | -- | -- |
| B032-2 | Nieuwbouw - blok B | 132976,37 | 394958,87 | 0,00 | Relatief | 1,50 | 4,50 | 7,50 | -- | -- |
| B032-3 | Nieuwbouw - blok B | 132970,02 | 394956,37 | 0,00 | Relatief | 1,50 | 4,50 | 7,50 | -- | -- |
| B032-4 | Nieuwbouw - blok B | 132967,10 | 394962,50 | 0,00 | Relatief | 1,50 | 4,50 | 7,50 | -- | -- |
| B033-1 | Nieuwbouw - blok B | 132963,39 | 394972,13 | 0,00 | Relatief | 1,50 | 4,50 | 7,50 | -- | -- |
| B033-2 | Nieuwbouw - blok B | 132975,49 | 394972,36 | 0,00 | Relatief | 1,50 | 4,50 | 7,50 | -- | -- |
| B033-3 | Nieuwbouw - blok B | 132969,09 | 394975,69 | 0,00 | Relatief | 1,50 | 4,50 | 7,50 | -- | -- |
| B033-4 | Nieuwbouw - blok B | 132966,88 | 394969,11 | 0,00 | Relatief | 1,50 | 4,50 | 7,50 | -- | -- |
| C034-1 | Nieuwbouw - blok C | 132993,53 | 394893,77 | 0,00 | Relatief | 1,50 | 4,50 | 7,50 | -- | -- |
| C034-2 | Nieuwbouw - blok C | 132993,36 | 394883,82 | 0,00 | Relatief | 1,50 | 4,50 | 7,50 | -- | -- |
| C034-3 | Nieuwbouw - blok C | 132990,35 | 394888,77 | 0,00 | Relatief | 1,50 | 4,50 | 7,50 | -- | -- |
| C035-1 | Nieuwbouw - blok C | 132999,62 | 394893,77 | 0,00 | Relatief | 1,50 | 4,50 | 7,50 | -- | -- |
| C035-2 | Nieuwbouw - blok C | 132999,40 | 394883,81 | 0,00 | Relatief | 1,50 | 4,50 | 7,50 | -- | -- |
| C036-1 | Nieuwbouw - blok C | 133026,19 | 394887,51 | 0,00 | Relatief | 1,50 | 4,50 | -- | -- | -- |
| C036-2 | Nieuwbouw - blok C | 133004,29 | 394887,06 | 0,00 | Relatief | 1,50 | -- | -- | -- | -- |
| C036-3 | Nieuwbouw - blok C | 133010,23 | 394891,60 | 0,00 | Relatief | 1,50 | -- | -- | -- | -- |
| C037-1 | Nieuwbouw - blok C | 133026,26 | 394881,08 | 0,00 | Relatief | 1,50 | 4,50 | 7,50 | -- | -- |
| C037-2 | Nieuwbouw - blok C | 133016,33 | 394880,95 | 0,00 | Relatief | 1,50 | 4,50 | 7,50 | -- | -- |
| C038-1 | Nieuwbouw - blok C | 133026,31 | 394875,21 | 0,00 | Relatief | 1,50 | 4,50 | 7,50 | -- | -- |
| C038-2 | Nieuwbouw - blok C | 133016,37 | 394875,56 | 0,00 | Relatief | 1,50 | 4,50 | 7,50 | -- | -- |
| C039-1 | Nieuwbouw - blok C | 133026,38 | 394868,86 | 0,00 | Relatief | 1,50 | 4,50 | 7,50 | -- | -- |
| C039-2 | Nieuwbouw - blok C | 133016,42 | 394868,95 | 0,00 | Relatief | 1,50 | 4,50 | 7,50 | -- | -- |
| C040-1 | Nieuwbouw - blok C | 133026,43 | 394863,03 | 0,00 | Relatief | 1,50 | 4,50 | 7,50 | -- | -- |
| C040-2 | Nieuwbouw - blok C | 133016,47 | 394862,99 | 0,00 | Relatief | 1,50 | 4,50 | 7,50 | -- | -- |
| C041-1 | Nieuwbouw - blok C | 133025,39 | 394857,07 | 0,00 | Relatief | 1,50 | 4,50 | 7,50 | -- | -- |
| C041-2 | Nieuwbouw - blok C | 133015,12 | 394857,21 | 0,00 | Relatief | 1,50 | 4,50 | 7,50 | -- | -- |
| C042-1 | Nieuwbouw - blok C | 133025,34 | 394852,07 | 0,00 | Relatief | 1,50 | 4,50 | 7,50 | -- | -- |
| C042-2 | Nieuwbouw - blok C | 133015,15 | 394851,89 | 0,00 | Relatief | 1,50 | 4,50 | 7,50 | -- | -- |
| C043-1 | Nieuwbouw - blok C | 133025,29 | 394846,67 | 0,00 | Relatief | 1,50 | 4,50 | 7,50 | -- | -- |
| C043-2 | Nieuwbouw - blok C | 133015,19 | 394846,32 | 0,00 | Relatief | 1,50 | 4,50 | 7,50 | -- | -- |
| C044-1 | Nieuwbouw - blok C | 133025,24 | 394841,02 | 0,00 | Relatief | 1,50 | 4,50 | 7,50 | -- | -- |
| C044-2 | Nieuwbouw - blok C | 133015,22 | 394840,71 | 0,00 | Relatief | 1,50 | 4,50 | 7,50 | -- | -- |
| C044-3 | Nieuwbouw - blok C | 133020,42 | 394838,25 | 0,00 | Relatief | 1,50 | 4,50 | 7,50 | -- | -- |
| C045-1 | Nieuwbouw - blok C | 133021,48 | 394814,66 | 0,00 | Relatief | 1,50 | 4,50 | -- | -- | -- |
| C045-2 | Nieuwbouw - blok C | 133021,46 | 394836,56 | 0,00 | Relatief | 1,50 | -- | -- | -- | -- |
| C046-1 | Nieuwbouw - blok C | 133014,83 | 394814,61 | 0,00 | Relatief | 1,50 | 4,50 | 7,50 | -- | -- |
| C046-2 | Nieuwbouw - blok C | 133014,83 | 394824,51 | 0,00 | Relatief | 1,50 | 4,50 | 7,50 | -- | -- |

Model: WII - kazerne RO LArLT
Conform bestemmingsplan dec 21 - WII kazerne Tilburg
Groep: (hoofdgroep)
Lijst van Toetspunten, voor rekenmethode Industrielawaai - IL

| Naam | Hoogte | F | Gevel |
|---|---|---|---|
| B032-1 | -- | | Ja |
| B032-2 | -- | | Ja |
| B032-3 | -- | | Ja |
| B032-4 | -- | | Ja |
| B033-1 | -- | | Ja |
| B033-2 | -- | | Ja |
| B033-3 | -- | | Ja |
| B033-4 | -- | | Ja |
| C034-1 | -- | | Ja |
| C034-2 | -- | | Ja |
| C034-3 | -- | | Ja |
| C035-1 | -- | | Ja |
| C035-2 | -- | | Ja |
| C036-1 | -- | | Ja |
| C036-2 | -- | | Ja |
| C036-3 | -- | | Ja |
| C037-1 | -- | | Ja |
| C037-2 | -- | | Ja |
| C038-1 | -- | | Ja |
| C038-2 | -- | | Ja |
| C039-1 | -- | | Ja |
| C039-2 | -- | | Ja |
| C040-1 | -- | | Ja |
| C040-2 | -- | | Ja |
| C041-1 | -- | | Ja |
| C041-2 | -- | | Ja |
| C042-1 | -- | | Ja |
| C042-2 | -- | | Ja |
| C043-1 | -- | | Ja |
| C043-2 | -- | | Ja |
| C044-1 | -- | | Ja |
| C044-2 | -- | | Ja |
| C044-3 | -- | | Ja |
| C045-1 | -- | | Ja |
| C045-2 | -- | | Ja |
| C046-1 | -- | | Ja |
| C046-2 | -- | | Ja |

Model: WII - kazerne RO LArLT
Conform bestemmingsplan dec 21 - WII kazerne Tilburg
Groep: (hoofdgroep)
Lijst van Toetspunten, voor rekenmethode Industrielawaai - IL

| Naam | Omschr. | X | Y | Maaiveld | Hdef. | Hoogte A | Hoogte B | Hoogte C | Hoogte D | Hoogte E |
|---|---|---|---|---|---|---|---|---|---|---|
| C047-1 | Nieuwbouw - blok C | 133009,67 | 394814,57 | 0,00 | Relatief | 1,50 | 4,50 | 7,50 | -- | -- |
| C047-2 | Nieuwbouw - blok C | 133009,48 | 394824,47 | 0,00 | Relatief | 1,50 | 4,50 | 7,50 | -- | -- |
| C048-1 | Nieuwbouw - blok C | 133003,93 | 394814,52 | 0,00 | Relatief | 1,50 | 4,50 | 7,50 | -- | -- |
| C048-2 | Nieuwbouw - blok C | 133004,13 | 394824,43 | 0,00 | Relatief | 1,50 | 4,50 | 7,50 | -- | -- |
| C049-1 | Nieuwbouw - blok C | 132999,03 | 394814,49 | 0,00 | Relatief | 1,50 | 4,50 | 7,50 | -- | -- |
| C049-3 | Nieuwbouw - blok C | 132995,92 | 394819,82 | 0,00 | Relatief | 1,50 | 4,50 | 7,50 | -- | -- |
| C049-2 | Nieuwbouw - blok C | 132998,65 | 394824,39 | 0,00 | Relatief | 1,50 | 4,50 | 7,50 | -- | -- |
| C050-3 | Nieuwbouw - blok C | 132978,21 | 394817,05 | 0,00 | Relatief | 1,50 | 4,50 | 7,50 | -- | -- |
| C050-2 | Nieuwbouw - blok C | 132984,70 | 394820,34 | 0,00 | Relatief | 1,50 | 4,50 | 7,50 | -- | -- |
| C050-1 | Nieuwbouw - blok C | 132972,25 | 394820,15 | 0,00 | Relatief | 1,50 | 4,50 | 7,50 | -- | -- |
| C051-1 | Nieuwbouw - blok C | 132971,92 | 394825,83 | 0,00 | Relatief | 1,50 | 4,50 | 7,50 | -- | -- |
| C051-2 | Nieuwbouw - blok C | 132984,34 | 394826,37 | 0,00 | Relatief | 1,50 | 4,50 | 7,50 | -- | -- |
| C051-3 | Nieuwbouw - blok C | 132975,00 | 394829,43 | 0,00 | Relatief | 1,50 | 4,50 | 7,50 | -- | -- |
| C052-1 | Nieuwbouw - blok C | 132971,13 | 394838,82 | 0,00 | Relatief | 1,50 | 4,50 | 7,50 | -- | -- |
| C052-2 | Nieuwbouw - blok C | 132983,60 | 394838,99 | 0,00 | Relatief | 1,50 | 4,50 | 7,50 | -- | -- |
| C052-3 | Nieuwbouw - blok C | 132975,09 | 394835,77 | 0,00 | Relatief | 1,50 | 4,50 | 7,50 | -- | -- |
| C052-4 | Nieuwbouw - blok C | 132976,72 | 394842,39 | 0,00 | Relatief | 1,50 | 4,50 | 7,50 | -- | -- |
| C053-1 | Nieuwbouw - blok C | 132969,53 | 394869,39 | 0,00 | Relatief | 1,50 | 4,50 | 7,50 | -- | -- |
| C053-2 | Nieuwbouw - blok C | 132981,82 | 394869,80 | 0,00 | Relatief | 1,50 | 4,50 | 7,50 | -- | -- |
| C053-3 | Nieuwbouw - blok C | 132975,81 | 394866,35 | 0,00 | Relatief | 1,50 | 4,50 | 7,50 | -- | -- |
| C054-1 | Nieuwbouw - blok C | 132969,09 | 394875,19 | 0,00 | Relatief | 1,50 | 4,50 | 7,50 | -- | -- |
| C054-2 | Nieuwbouw - blok C | 132981,43 | 394875,93 | 0,00 | Relatief | 1,50 | 4,50 | 7,50 | -- | -- |
| C054-3 | Nieuwbouw - blok C | 132971,99 | 394878,62 | 0,00 | Relatief | 1,50 | 4,50 | 7,50 | -- | -- |
| C055-1 | Nieuwbouw - blok D | 132968,36 | 394888,47 | 0,00 | Relatief | 1,50 | 4,50 | 7,50 | -- | -- |
| C055-2 | Nieuwbouw - blok D | 132980,59 | 394889,45 | 0,00 | Relatief | 1,50 | 4,50 | 7,50 | -- | -- |
| C055-3 | Nieuwbouw - blok D | 132972,54 | 394885,18 | 0,00 | Relatief | 1,50 | 4,50 | 7,50 | -- | -- |
| D056-1 | Nieuwbouw - blok D | 132979,08 | 394807,77 | 0,00 | Relatief | 1,50 | 4,50 | -- | -- | -- |
| D056-2 | Nieuwbouw - blok D | 132980,16 | 394800,99 | 0,00 | Relatief | 1,50 | 4,50 | -- | -- | -- |
| D057-1 | Nieuwbouw - blok D | 132971,24 | 394800,29 | 0,00 | Relatief | 1,50 | 4,50 | -- | -- | -- |
| D057-2 | Nieuwbouw - blok D | 132978,09 | 394799,68 | 0,00 | Relatief | 1,50 | 4,50 | -- | -- | -- |
| D058-1 | Nieuwbouw - blok D | 132971,23 | 394794,39 | 0,00 | Relatief | 1,50 | 4,50 | -- | -- | -- |
| D058-2 | Nieuwbouw - blok D | 132978,04 | 394794,49 | 0,00 | Relatief | 1,50 | 4,50 | -- | -- | -- |
| D059-1 | Nieuwbouw - blok D | 132971,23 | 394787,87 | 0,00 | Relatief | 1,50 | 4,50 | -- | -- | -- |
| D059-2 | Nieuwbouw - blok D | 132977,98 | 394787,96 | 0,00 | Relatief | 1,50 | 4,50 | -- | -- | -- |
| D059-3 | Nieuwbouw - blok D | 132974,90 | 394784,58 | 0,00 | Relatief | 1,50 | 4,50 | -- | -- | -- |
| D060-1 | Nieuwbouw - blok D | 132987,20 | 394807,73 | 0,00 | Relatief | 1,50 | 4,50 | -- | -- | -- |
| D060-2 | Nieuwbouw - blok D | 132985,93 | 394801,02 | 0,00 | Relatief | 1,50 | 4,50 | -- | -- | -- |

Model: WII - kazerne RO LArLT
Conform bestemmingsplan dec 21 - WII kazerne Tilburg
Groep: (hoofdgroep)
Lijst van Toetspunten, voor rekenmethode Industrielawaai - IL

| Naam | Hoogte | F | Gevel |
|---|---|---|---|
| C047-1 | -- | | Ja |
| C047-2 | -- | | Ja |
| C048-1 | -- | | Ja |
| C048-2 | -- | | Ja |
| C049-1 | -- | | Ja |
| C049-3 | -- | | Ja |
| C049-2 | -- | | Ja |
| C050-3 | -- | | Ja |
| C050-2 | -- | | Ja |
| C050-1 | -- | | Ja |
| C051-1 | -- | | Ja |
| C051-2 | -- | | Ja |
| C051-3 | -- | | Ja |
| C052-1 | -- | | Ja |
| C052-2 | -- | | Ja |
| C052-3 | -- | | Ja |
| C052-4 | -- | | Ja |
| C053-1 | -- | | Ja |
| C053-2 | -- | | Ja |
| C053-3 | -- | | Ja |
| C054-1 | -- | | Ja |
| C054-2 | -- | | Ja |
| C054-3 | -- | | Ja |
| C055-1 | -- | | Ja |
| C055-2 | -- | | Ja |
| C055-3 | -- | | Ja |
| D056-1 | -- | | Ja |
| D056-2 | -- | | Ja |
| D057-1 | -- | | Ja |
| D057-2 | -- | | Ja |
| D058-1 | -- | | Ja |
| D058-2 | -- | | Ja |
| D059-1 | -- | | Ja |
| D059-2 | -- | | Ja |
| D059-3 | -- | | Ja |
| D060-1 | -- | | Ja |
| D060-2 | -- | | Ja |

Model: WII - kazerne RO LArLT
Conform bestemmingsplan dec 21 - WII kazerne Tilburg
Groep: (hoofdgroep)
Lijst van Toetspunten, voor rekenmethode Industrielawaai - IL

| Naam | Omschr. | X | Y | Maaiveld | Hdef. | Hoogte A | Hoogte B | Hoogte C | Hoogte D | Hoogte E |
|---|---|---|---|---|---|---|---|---|---|---|
| D060-3 | Nieuwbouw - blok D | 132994,71 | 394805,78 | 0,00 | Relatief | 1,50 | 4,50 | -- | -- | -- |
| D061-1 | Nieuwbouw - blok D | 132994,73 | 394800,10 | 0,00 | Relatief | 1,50 | 4,50 | -- | -- | -- |
| D061-2 | Nieuwbouw - blok D | 132987,90 | 394799,97 | 0,00 | Relatief | 1,50 | 4,50 | -- | -- | -- |
| D062-1 | Nieuwbouw - blok D | 132994,73 | 394794,29 | 0,00 | Relatief | 1,50 | 4,50 | -- | -- | -- |
| D062-2 | Nieuwbouw - blok D | 132987,93 | 394794,62 | 0,00 | Relatief | 1,50 | 4,50 | -- | -- | -- |
| D063-1 | Nieuwbouw - blok D | 132994,73 | 394788,55 | 0,00 | Relatief | 1,50 | 4,50 | -- | -- | -- |
| D063-2 | Nieuwbouw - blok D | 132987,96 | 394789,75 | 0,00 | Relatief | 1,50 | 4,50 | -- | -- | -- |
| D064-1 | Nieuwbouw - blok D | 133019,68 | 394787,25 | 0,00 | Relatief | 1,50 | 4,50 | -- | -- | -- |
| D064-2 | Nieuwbouw - blok D | 133020,18 | 394780,59 | 0,00 | Relatief | 1,50 | 4,50 | -- | -- | -- |
| D064-3 | Nieuwbouw - blok D | 133016,92 | 394783,96 | 0,00 | Relatief | 1,50 | 4,50 | -- | -- | -- |
| D065-1 | Nieuwbouw - blok D | 133026,22 | 394787,30 | 0,00 | Relatief | 1,50 | 4,50 | -- | -- | -- |
| D065-2 | Nieuwbouw - blok D | 133025,79 | 394780,59 | 0,00 | Relatief | 1,50 | 4,50 | -- | -- | -- |
| D066-1 | Nieuwbouw - blok D | 133032,41 | 394787,34 | 0,00 | Relatief | 1,50 | 4,50 | -- | -- | -- |
| D066-2 | Nieuwbouw - blok D | 133031,82 | 394780,59 | 0,00 | Relatief | 1,50 | 4,50 | -- | -- | -- |
| D067-1 | Nieuwbouw - blok D | 133039,82 | 394779,52 | 0,00 | Relatief | 1,50 | 4,50 | -- | -- | -- |
| D067-2 | Nieuwbouw - blok D | 133033,20 | 394778,52 | 0,00 | Relatief | 1,50 | 4,50 | -- | -- | -- |
| D068-1 | Nieuwbouw - blok D | 133039,84 | 394773,47 | 0,00 | Relatief | 1,50 | 4,50 | -- | -- | -- |
| D068-2 | Nieuwbouw - blok D | 133033,23 | 394772,95 | 0,00 | Relatief | 1,50 | 4,50 | -- | -- | -- |
| D069-1 | Nieuwbouw - blok D | 133039,81 | 394766,96 | 0,00 | Relatief | 1,50 | 4,50 | 7,50 | -- | -- |
| D069-2 | Nieuwbouw - blok D | 133029,95 | 394766,71 | 0,00 | Relatief | 1,50 | 4,50 | 7,50 | -- | -- |
| D069-3 | Nieuwbouw - blok D | 133031,58 | 394769,56 | 0,00 | Relatief | 1,50 | 4,50 | 7,50 | -- | -- |
| D070-1 | Nieuwbouw - blok D | 133039,77 | 394760,52 | 0,00 | Relatief | 1,50 | 4,50 | 7,50 | -- | -- |
| D070-2 | Nieuwbouw - blok D | 133030,01 | 394760,43 | 0,00 | Relatief | 1,50 | 4,50 | 7,50 | -- | -- |
| D071-1 | Nieuwbouw - blok D | 133036,74 | 394733,53 | 0,00 | Relatief | 1,50 | 4,50 | 7,50 | -- | -- |
| D071-2 | Nieuwbouw - blok D | 133036,34 | 394744,62 | 0,00 | Relatief | 1,50 | 4,50 | -- | -- | -- |
| D072-1 | Nieuwbouw - blok D | 133026,96 | 394733,46 | 0,00 | Relatief | 1,50 | 4,50 | 7,50 | -- | -- |
| D072-2 | Nieuwbouw - blok D | 133026,55 | 394744,58 | 0,00 | Relatief | 1,50 | 4,50 | -- | -- | -- |
| D072-3 | Nieuwbouw - blok D | 133029,67 | 394736,76 | 0,00 | Relatief | 1,50 | 4,50 | 7,50 | -- | -- |
| D072-4 | Nieuwbouw - blok D | 133023,81 | 394737,19 | 0,00 | Relatief | 1,50 | 4,50 | 7,50 | -- | -- |
| D073-1 | Nieuwbouw - blok D | 133017,18 | 394733,36 | 0,00 | Relatief | 1,50 | 4,50 | 7,50 | -- | -- |
| D073-2 | Nieuwbouw - blok D | 133016,64 | 394744,54 | 0,00 | Relatief | 1,50 | 4,50 | -- | -- | -- |
| D073-3 | Nieuwbouw - blok D | 133020,11 | 394736,10 | 0,00 | Relatief | 1,50 | 4,50 | 7,50 | -- | -- |
| D073-4 | Nieuwbouw - blok D | 133014,15 | 394736,08 | 0,00 | Relatief | 1,50 | 4,50 | 7,50 | -- | -- |
| D074-1 | Nieuwbouw - blok D | 133007,38 | 394733,35 | 0,00 | Relatief | 1,50 | 4,50 | 7,50 | -- | -- |
| D074-2 | Nieuwbouw - blok D | 133006,92 | 394744,68 | 0,00 | Relatief | 1,50 | 4,50 | -- | -- | -- |
| D074-3 | Nieuwbouw - blok D | 133010,55 | 394736,41 | 0,00 | Relatief | 1,50 | 4,50 | 7,50 | -- | -- |
| D074-4 | Nieuwbouw - blok D | 133004,59 | 394736,73 | 0,00 | Relatief | 1,50 | 4,50 | 7,50 | -- | -- |

Model: WII - kazerne RO LArLT
Conform bestemmingsplan dec 21 - WII kazerne Tilburg
Groep: (hoofdgroep)
Lijst van Toetspunten, voor rekenmethode Industrielawaai - IL

| Naam | Hoogte | F | Gevel |
|---|---|---|---|
| D060-3 | -- | | Ja |
| D061-1 | -- | | Ja |
| D061-2 | -- | | Ja |
| D062-1 | -- | | Ja |
| D062-2 | -- | | Ja |
| D063-1 | -- | | Ja |
| D063-2 | -- | | Ja |
| D064-1 | -- | | Ja |
| D064-2 | -- | | Ja |
| D064-3 | -- | | Ja |
| D065-1 | -- | | Ja |
| D065-2 | -- | | Ja |
| D066-1 | -- | | Ja |
| D066-2 | -- | | Ja |
| D067-1 | -- | | Ja |
| D067-2 | -- | | Ja |
| D068-1 | -- | | Ja |
| D068-2 | -- | | Ja |
| D069-1 | -- | | Ja |
| D069-2 | -- | | Ja |
| D069-3 | -- | | Ja |
| D070-1 | -- | | Ja |
| D070-2 | -- | | Ja |
| D071-1 | -- | | Ja |
| D071-2 | -- | | Ja |
| D072-1 | -- | | Ja |
| D072-2 | -- | | Ja |
| D072-3 | -- | | Ja |
| D072-4 | -- | | Ja |
| D073-1 | -- | | Ja |
| D073-2 | -- | | Ja |
| D073-3 | -- | | Ja |
| D073-4 | -- | | Ja |
| D074-1 | -- | | Ja |
| D074-2 | -- | | Ja |
| D074-3 | -- | | Ja |
| D074-4 | -- | | Ja |

Model: WII - kazerne RO LArLT
Conform bestemmingsplan dec 21 - WII kazerne Tilburg
Groep: (hoofdgroep)
Lijst van Toetspunten, voor rekenmethode Industrielawaai - IL

| Naam | Omschr. | X | Y | Maaiveld | Hdef. | Hoogte A | Hoogte B | Hoogte C | Hoogte D | Hoogte E |
|---|---|---|---|---|---|---|---|---|---|---|
| D075-1 | Nieuwbouw - blok D | 132997,87 | 394733,27 | 0,00 | Relatief | 1,50 | 4,50 | 7,50 | -- | -- |
| D075-2 | Nieuwbouw - blok D | 132997,68 | 394744,59 | 0,00 | Relatief | 1,50 | 4,50 | -- | -- | -- |
| D075-3 | Nieuwbouw - blok D | 133000,97 | 394736,73 | 0,00 | Relatief | 1,50 | 4,50 | 7,50 | -- | -- |
| D075-4 | Nieuwbouw - blok D | 132994,99 | 394736,49 | 0,00 | Relatief | 1,50 | 4,50 | 7,50 | -- | -- |
| D076-1 | Nieuwbouw - blok D | 132988,45 | 394733,17 | 0,00 | Relatief | 1,50 | 4,50 | 7,50 | -- | -- |
| D076-2 | Nieuwbouw - blok D | 132988,01 | 394744,50 | 0,00 | Relatief | 1,50 | 4,50 | -- | -- | -- |
| D076-3 | Nieuwbouw - blok D | 132991,33 | 394736,30 | 0,00 | Relatief | 1,50 | 4,50 | 7,50 | -- | -- |
| D076-4 | Nieuwbouw - blok D | 132985,41 | 394736,67 | 0,00 | Relatief | 1,50 | 4,50 | 7,50 | -- | -- |
| D077-1 | Nieuwbouw - blok D | 132978,72 | 394733,17 | 0,00 | Relatief | 1,50 | 4,50 | 7,50 | -- | -- |
| D077-2 | Nieuwbouw - blok D | 132977,55 | 394744,37 | 0,00 | Relatief | 1,50 | 4,50 | -- | -- | -- |
| D077-3 | Nieuwbouw - blok D | 132981,69 | 394735,87 | 0,00 | Relatief | 1,50 | 4,50 | 7,50 | -- | -- |
| D077-4 | Nieuwbouw - blok D | 132974,04 | 394739,77 | 0,00 | Relatief | 1,50 | 4,50 | -- | -- | -- |
| D078-1 | Nieuwbouw - blok D | 132973,79 | 394762,45 | 0,00 | Relatief | 1,50 | 4,50 | 7,50 | -- | -- |
| D078-2 | Nieuwbouw - blok D | 132986,24 | 394762,27 | 0,00 | Relatief | 1,50 | 4,50 | 7,50 | -- | -- |
| D078-3 | Nieuwbouw - blok D | 132979,83 | 394758,67 | 0,00 | Relatief | 1,50 | 4,50 | 7,50 | -- | -- |
| D078-4 | Nieuwbouw - blok D | 132977,15 | 394765,04 | 0,00 | Relatief | 1,50 | 4,50 | 7,50 | -- | -- |
| D079-1 | Nieuwbouw - blok D | 132973,92 | 394775,50 | 0,00 | Relatief | 1,50 | 4,50 | 7,50 | -- | -- |
| D079-2 | Nieuwbouw - blok D | 132986,20 | 394775,00 | 0,00 | Relatief | 1,50 | 4,50 | 7,50 | -- | -- |
| D079-3 | Nieuwbouw - blok D | 132978,40 | 394771,59 | 0,00 | Relatief | 1,50 | 4,50 | 7,50 | -- | -- |
| D079-4 | Nieuwbouw - blok D | 132979,99 | 394777,98 | 0,00 | Relatief | 1,50 | 4,50 | 7,50 | -- | -- |
| H080-1 | Nieuwbouw - blok H | 133150,61 | 394832,39 | 0,00 | Relatief | 1,50 | 4,50 | -- | -- | -- |
| H080-2 | Nieuwbouw - blok H | 133150,44 | 394822,27 | 0,00 | Relatief | 1,50 | 4,50 | -- | -- | -- |
| H080-3 | Nieuwbouw - blok H | 133148,12 | 394827,32 | 0,00 | Relatief | 1,50 | 4,50 | -- | -- | -- |
| E134-1 | Nieuwbouw - blok E | 133123,02 | 395000,83 | 0,00 | Relatief | 1,50 | 4,50 | 7,50 | -- | -- |
| E134-2 | Nieuwbouw - blok E | 133122,93 | 394989,48 | 0,00 | Relatief | 1,50 | -- | -- | -- | -- |
| E134-3 | Nieuwbouw - blok E | 133119,29 | 394994,91 | 0,00 | Relatief | 1,50 | -- | -- | -- | -- |
| E135-1 | Nieuwbouw - blok E | 133128,15 | 395000,86 | 0,00 | Relatief | 1,50 | 4,50 | 7,50 | -- | -- |
| E135-2 | Nieuwbouw - blok E | 133128,34 | 394989,56 | 0,00 | Relatief | 1,50 | -- | -- | -- | -- |
| E136-1 | Nieuwbouw - blok E | 133133,91 | 395000,90 | 0,00 | Relatief | 1,50 | 4,50 | 7,50 | -- | -- |
| E136-2 | Nieuwbouw - blok E | 133133,90 | 394989,65 | 0,00 | Relatief | 1,50 | -- | -- | -- | -- |
| E137-1 | Nieuwbouw - blok E | 133139,20 | 395000,93 | 0,00 | Relatief | 1,50 | 4,50 | 7,50 | -- | -- |
| E137-2 | Nieuwbouw - blok E | 133138,89 | 394989,73 | 0,00 | Relatief | 1,50 | -- | -- | -- | -- |
| E138-1 | Nieuwbouw - blok E | 133144,32 | 395000,96 | 0,00 | Relatief | 1,50 | 4,50 | 7,50 | -- | -- |
| E138-2 | Nieuwbouw - blok E | 133144,51 | 394989,81 | 0,00 | Relatief | 1,50 | -- | -- | -- | -- |
| E139-1 | Nieuwbouw - blok E | 133149,92 | 395001,00 | 0,00 | Relatief | 1,50 | 4,50 | 7,50 | -- | -- |
| E139-2 | Nieuwbouw - blok E | 133149,96 | 394989,90 | 0,00 | Relatief | 1,50 | -- | -- | -- | -- |
| E140-1 | Nieuwbouw - blok E | 133155,25 | 395001,02 | 0,00 | Relatief | 1,50 | 4,50 | 7,50 | -- | -- |

Model: WII - kazerne RO LArLT
Conform bestemmingsplan dec 21 - WII kazerne Tilburg
Groep: (hoofdgroep)
Lijst van Toetspunten, voor rekenmethode Industrielawaai - IL

| Naam | Hoogte | F | Gevel |
|---|---|---|---|
| D075-1 | -- | | Ja |
| D075-2 | -- | | Ja |
| D075-3 | -- | | Ja |
| D075-4 | -- | | Ja |
| D076-1 | -- | | Ja |
| D076-2 | -- | | Ja |
| D076-3 | -- | | Ja |
| D076-4 | -- | | Ja |
| D077-1 | -- | | Ja |
| D077-2 | -- | | Ja |
| D077-3 | -- | | Ja |
| D077-4 | -- | | Ja |
| D078-1 | -- | | Ja |
| D078-2 | -- | | Ja |
| D078-3 | -- | | Ja |
| D078-4 | -- | | Ja |
| D079-1 | -- | | Ja |
| D079-2 | -- | | Ja |
| D079-3 | -- | | Ja |
| D079-4 | -- | | Ja |
| H080-1 | -- | | Ja |
| H080-2 | -- | | Ja |
| H080-3 | -- | | Ja |
| E134-1 | -- | | Ja |
| E134-2 | -- | | Ja |
| E134-3 | -- | | Ja |
| E135-1 | -- | | Ja |
| E135-2 | -- | | Ja |
| E136-1 | -- | | Ja |
| E136-2 | -- | | Ja |
| E137-1 | -- | | Ja |
| E137-2 | -- | | Ja |
| E138-1 | -- | | Ja |
| E138-2 | -- | | Ja |
| E139-1 | -- | | Ja |
| E139-2 | -- | | Ja |
| E140-1 | -- | | Ja |

Model: WII - kazerne RO LArLT
Conform bestemmingsplan dec 21 - WII kazerne Tilburg
Groep: (hoofdgroep)
Lijst van Toetspunten, voor rekenmethode Industrielawaai - IL

| Naam | Omschr. | X | Y | Maaiveld | Hdef. | Hoogte A | Hoogte B | Hoogte C | Hoogte D | Hoogte E |
|---|---|---|---|---|---|---|---|---|---|---|
| E140-2 | Nieuwbouw - blok E | 133155,74 | 394989,86 | 0,00 | Relatief | 1,50 | -- | -- | -- | -- |
| E141-1 | Nieuwbouw - blok E | 133160,77 | 395001,02 | 0,00 | Relatief | 1,50 | 4,50 | 7,50 | -- | -- |
| E141-2 | Nieuwbouw - blok E | 133161,56 | 394989,85 | 0,00 | Relatief | 1,50 | -- | -- | -- | -- |
| E142-1 | Nieuwbouw - blok E | 133166,37 | 395001,02 | 0,00 | Relatief | 1,50 | 4,50 | 7,50 | -- | -- |
| E142-2 | Nieuwbouw - blok E | 133166,81 | 394989,85 | 0,00 | Relatief | 1,50 | -- | -- | -- | -- |
| E143-1 | Nieuwbouw - blok E | 133172,09 | 395001,02 | 0,00 | Relatief | 1,50 | 4,50 | 7,50 | -- | -- |
| E143-2 | Nieuwbouw - blok E | 133171,93 | 394989,85 | 0,00 | Relatief | 1,50 | -- | -- | -- | -- |
| E144-1 | Nieuwbouw - blok E | 133177,61 | 395001,02 | 0,00 | Relatief | 1,50 | 4,50 | 7,50 | -- | -- |
| E144-2 | Nieuwbouw - blok E | 133177,34 | 394989,84 | 0,00 | Relatief | 1,50 | -- | -- | -- | -- |
| E145-1 | Nieuwbouw - blok E | 133182,78 | 395001,02 | 0,00 | Relatief | 1,50 | 4,50 | 7,50 | -- | -- |
| E145-2 | Nieuwbouw - blok E | 133182,94 | 394989,84 | 0,00 | Relatief | 1,50 | -- | -- | -- | -- |
| E145-3 | Nieuwbouw - blok E | 133187,73 | 394996,46 | 0,00 | Relatief | 1,50 | -- | -- | -- | -- |
| F146-1 | Nieuwbouw - blok F | 133185,94 | 394972,51 | 0,00 | Relatief | 1,50 | 4,50 | 7,50 | -- | -- |
| F146-2 | Nieuwbouw - blok F | 133173,71 | 394972,36 | 0,00 | Relatief | 1,50 | 4,50 | 7,50 | -- | -- |
| F146-3 | Nieuwbouw - blok F | 133179,32 | 394975,50 | 0,00 | Relatief | 1,50 | 4,50 | 7,50 | -- | -- |
| F146-4 | Nieuwbouw - blok F | 133182,63 | 394969,41 | 0,00 | Relatief | 1,50 | 4,50 | 7,50 | -- | -- |
| F147-1 | Nieuwbouw - blok F | 133185,94 | 394959,35 | 0,00 | Relatief | 1,50 | 4,50 | 7,50 | -- | -- |
| F147-2 | Nieuwbouw - blok F | 133173,87 | 394958,97 | 0,00 | Relatief | 1,50 | 4,50 | 7,50 | -- | -- |
| F147-3 | Nieuwbouw - blok F | 133180,47 | 394956,35 | 0,00 | Relatief | 1,50 | 4,50 | 7,50 | -- | -- |
| F147-4 | Nieuwbouw - blok F | 133182,53 | 394962,43 | 0,00 | Relatief | 1,50 | 4,50 | 7,50 | -- | -- |
| F148-1 | Nieuwbouw - blok F | 133185,92 | 394943,87 | 0,00 | Relatief | 1,50 | 4,50 | 7,50 | -- | -- |
| F148-2 | Nieuwbouw - blok F | 133173,83 | 394944,34 | 0,00 | Relatief | 1,50 | 4,50 | 7,50 | -- | -- |
| F148-3 | Nieuwbouw - blok F | 133179,48 | 394947,41 | 0,00 | Relatief | 1,50 | 4,50 | 7,50 | -- | -- |
| F149-1 | Nieuwbouw - blok F | 133186,10 | 394937,82 | 0,00 | Relatief | 1,50 | 4,50 | 7,50 | -- | -- |
| F149-2 | Nieuwbouw - blok F | 133173,83 | 394937,77 | 0,00 | Relatief | 1,50 | 4,50 | 7,50 | -- | -- |
| F149-3 | Nieuwbouw - blok F | 133182,73 | 394935,13 | 0,00 | Relatief | 1,50 | 4,50 | 7,50 | -- | -- |
| F150-1 | Nieuwbouw - blok F | 133186,20 | 394925,60 | 0,00 | Relatief | 1,50 | 4,50 | 7,50 | -- | -- |
| F150-2 | Nieuwbouw - blok F | 133173,83 | 394925,46 | 0,00 | Relatief | 1,50 | 4,50 | 7,50 | -- | -- |
| F150-4 | Nieuwbouw - blok F | 133180,11 | 394922,21 | 0,00 | Relatief | 1,50 | 4,50 | 7,50 | -- | -- |
| F151-1 | Nieuwbouw - blok F | 133158,78 | 394921,87 | 0,00 | Relatief | 1,50 | 4,50 | 7,50 | -- | -- |
| F151-2 | Nieuwbouw - blok F | 133158,37 | 394931,92 | 0,00 | Relatief | 1,50 | 4,50 | 7,50 | -- | -- |
| F151-3 | Nieuwbouw - blok F | 133161,84 | 394926,77 | 0,00 | Relatief | 1,50 | 4,50 | 7,50 | -- | -- |
| F152-1 | Nieuwbouw - blok F | 133153,02 | 394921,82 | 0,00 | Relatief | 1,50 | 4,50 | 7,50 | -- | -- |
| F152-2 | Nieuwbouw - blok F | 133152,86 | 394931,84 | 0,00 | Relatief | 1,50 | 4,50 | 7,50 | -- | -- |
| F153-1 | Nieuwbouw - blok F | 133147,47 | 394921,78 | 0,00 | Relatief | 1,50 | 4,50 | 7,50 | -- | -- |
| F153-2 | Nieuwbouw - blok F | 133147,62 | 394931,76 | 0,00 | Relatief | 1,50 | 4,50 | 7,50 | -- | -- |
| F154-1 | Nieuwbouw - blok F | 133142,02 | 394923,81 | 0,00 | Relatief | 1,50 | 4,50 | -- | -- | -- |

Model: WII - kazerne RO LArLT
Conform bestemmingsplan dec 21 - WII kazerne Tilburg
Groep: (hoofdgroep)
Lijst van Toetspunten, voor rekenmethode Industrielawaai - IL

| Naam | Hoogte | F | Gevel |
|---|---|---|---|
| E140-2 | -- | | Ja |
| E141-1 | -- | | Ja |
| E141-2 | -- | | Ja |
| E142-1 | -- | | Ja |
| E142-2 | -- | | Ja |
| E143-1 | -- | | Ja |
| E143-2 | -- | | Ja |
| E144-1 | -- | | Ja |
| E144-2 | -- | | Ja |
| E145-1 | -- | | Ja |
| E145-2 | -- | | Ja |
| E145-3 | -- | | Ja |
| F146-1 | -- | | Ja |
| F146-2 | -- | | Ja |
| F146-3 | -- | | Ja |
| F146-4 | -- | | Ja |
| F147-1 | -- | | Ja |
| F147-2 | -- | | Ja |
| F147-3 | -- | | Ja |
| F147-4 | -- | | Ja |
| F148-1 | -- | | Ja |
| F148-2 | -- | | Ja |
| F148-3 | -- | | Ja |
| F149-1 | -- | | Ja |
| F149-2 | -- | | Ja |
| F149-3 | -- | | Ja |
| F150-1 | -- | | Ja |
| F150-2 | -- | | Ja |
| F150-4 | -- | | Ja |
| F151-1 | -- | | Ja |
| F151-2 | -- | | Ja |
| F151-3 | -- | | Ja |
| F152-1 | -- | | Ja |
| F152-2 | -- | | Ja |
| F153-1 | -- | | Ja |
| F153-2 | -- | | Ja |
| F154-1 | -- | | Ja |

Model: WII - kazerne RO LArLT
Conform bestemmingsplan dec 21 - WII kazerne Tilburg
Groep: (hoofdgroep)
Lijst van Toetspunten, voor rekenmethode Industrielawaai - IL

| Naam | Omschr. | X | Y | Maaiveld | Hdef. | Hoogte A | Hoogte B | Hoogte C | Hoogte D | Hoogte E |
|---|---|---|---|---|---|---|---|---|---|---|
| F154-2 | Nieuwbouw - blok F | 133142,07 | 394933,90 | 0,00 | Relatief | 1,50 | 4,50 | -- | -- | -- |
| F154-3 | Nieuwbouw - blok F | 133139,17 | 394928,46 | 0,00 | Relatief | 1,50 | 4,50 | -- | -- | -- |
| F155-1 | Nieuwbouw - blok F | 133121,77 | 394928,45 | 0,00 | Relatief | 1,50 | 4,50 | 7,50 | -- | -- |
| F155-2 | Nieuwbouw - blok F | 133128,34 | 394928,93 | 0,00 | Relatief | 1,50 | 4,50 | 7,50 | -- | -- |
| F155-3 | Nieuwbouw - blok F | 133125,10 | 394924,06 | 0,00 | Relatief | 1,50 | 4,50 | 7,50 | -- | -- |
| F156-1 | Nieuwbouw - blok F | 133121,68 | 394936,05 | 0,00 | Relatief | 1,50 | 4,50 | 7,50 | -- | -- |
| F156-2 | Nieuwbouw - blok F | 133131,87 | 394935,88 | 0,00 | Relatief | 1,50 | 4,50 | 7,50 | -- | -- |
| F157-1 | Nieuwbouw - blok F | 133121,62 | 394940,92 | 0,00 | Relatief | 1,50 | 4,50 | 7,50 | -- | -- |
| F157-2 | Nieuwbouw - blok F | 133131,81 | 394940,92 | 0,00 | Relatief | 1,50 | 4,50 | 7,50 | -- | -- |
| F158-1 | Nieuwbouw - blok F | 133120,01 | 394947,16 | 0,00 | Relatief | 1,50 | 4,50 | 7,50 | -- | -- |
| F158-2 | Nieuwbouw - blok F | 133130,12 | 394946,73 | 0,00 | Relatief | 1,50 | 4,50 | 7,50 | -- | -- |
| F159-1 | Nieuwbouw - blok F | 133119,97 | 394952,18 | 0,00 | Relatief | 1,50 | 4,50 | 7,50 | -- | -- |
| F159-2 | Nieuwbouw - blok F | 133130,08 | 394952,17 | 0,00 | Relatief | 1,50 | 4,50 | 7,50 | -- | -- |
| F160-1 | Nieuwbouw - blok F | 133119,93 | 394957,70 | 0,00 | Relatief | 1,50 | 4,50 | 7,50 | -- | -- |
| F160-2 | Nieuwbouw - blok F | 133130,04 | 394957,49 | 0,00 | Relatief | 1,50 | 4,50 | 7,50 | -- | -- |
| F161-1 | Nieuwbouw - blok F | 133119,89 | 394962,97 | 0,00 | Relatief | 1,50 | 4,50 | 7,50 | -- | -- |
| F161-2 | Nieuwbouw - blok F | 133130,00 | 394963,13 | 0,00 | Relatief | 1,50 | 4,50 | 7,50 | -- | -- |
| F162-1 | Nieuwbouw - blok F | 133119,85 | 394968,24 | 0,00 | Relatief | 1,50 | 4,50 | 7,50 | -- | -- |
| F162-2 | Nieuwbouw - blok F | 133129,96 | 394968,32 | 0,00 | Relatief | 1,50 | 4,50 | 7,50 | -- | -- |
| F163-1 | Nieuwbouw - blok F | 133119,81 | 394973,76 | 0,00 | Relatief | 1,50 | 4,50 | 7,50 | -- | -- |
| F163-2 | Nieuwbouw - blok F | 133129,93 | 394973,67 | 0,00 | Relatief | 1,50 | 4,50 | 7,50 | -- | -- |
| F163-3 | Nieuwbouw - blok F | 133124,69 | 394976,78 | 0,00 | Relatief | 1,50 | 4,50 | 7,50 | -- | -- |
| G118-1 | Nieuwbouw - Blok G | 133126,91 | 394912,78 | 0,00 | Relatief | 1,50 | 4,50 | -- | -- | -- |
| G118-2 | Nieuwbouw - Blok G | 133127,41 | 394891,05 | 0,00 | Relatief | 1,50 | -- | -- | -- | -- |
| G118-3 | Nieuwbouw - Blok G | 133123,35 | 394908,17 | 0,00 | Relatief | 1,50 | 4,50 | -- | -- | -- |
| G119-1 | Nieuwbouw - Blok G | 133133,59 | 394912,79 | 0,00 | Relatief | 1,50 | 4,50 | 7,50 | -- | -- |
| G119-2 | Nieuwbouw - Blok G | 133133,71 | 394902,91 | 0,00 | Relatief | 1,50 | 4,50 | 7,50 | -- | -- |
| G120-1 | Nieuwbouw - Blok G | 133138,89 | 394912,81 | 0,00 | Relatief | 1,50 | 4,50 | 7,50 | -- | -- |
| G120-2 | Nieuwbouw - Blok G | 133138,94 | 394903,03 | 0,00 | Relatief | 1,50 | 4,50 | 7,50 | -- | -- |
| G121-1 | Nieuwbouw - Blok G | 133144,25 | 394914,08 | 0,00 | Relatief | 1,50 | 4,50 | -- | -- | -- |
| G121-2 | Nieuwbouw - Blok G | 133144,69 | 394904,03 | 0,00 | Relatief | 1,50 | 4,50 | -- | -- | -- |
| G122-1 | Nieuwbouw - Blok G | 133149,61 | 394914,08 | 0,00 | Relatief | 1,50 | 4,50 | -- | -- | -- |
| G122-2 | Nieuwbouw - Blok G | 133150,24 | 394904,03 | 0,00 | Relatief | 1,50 | 4,50 | -- | -- | -- |
| G123-1 | Nieuwbouw - Blok G | 133154,85 | 394914,08 | 0,00 | Relatief | 1,50 | 4,50 | -- | -- | -- |
| G123-2 | Nieuwbouw - Blok G | 133155,16 | 394904,03 | 0,00 | Relatief | 1,50 | 4,50 | -- | -- | -- |
| G124-1 | Nieuwbouw - Blok G | 133160,65 | 394914,08 | 0,00 | Relatief | 1,50 | 4,50 | -- | -- | -- |
| G124-2 | Nieuwbouw - Blok G | 133160,78 | 394904,03 | 0,00 | Relatief | 1,50 | 4,50 | -- | -- | -- |

Model: WII - kazerne RO LArLT
Conform bestemmingsplan dec 21 - WII kazerne Tilburg
Groep: (hoofdgroep)
Lijst van Toetspunten, voor rekenmethode Industrielawaai - IL

| Naam | Hoogte F | Gevel |
|---|---|---|
| F154-2 | -- | Ja |
| F154-3 | -- | Ja |
| F155-1 | -- | Ja |
| F155-2 | -- | Ja |
| F155-3 | -- | Ja |
| F156-1 | -- | Ja |
| F156-2 | -- | Ja |
| F157-1 | -- | Ja |
| F157-2 | -- | Ja |
| F158-1 | -- | Ja |
| F158-2 | -- | Ja |
| F159-1 | -- | Ja |
| F159-2 | -- | Ja |
| F160-1 | -- | Ja |
| F160-2 | -- | Ja |
| F161-1 | -- | Ja |
| F161-2 | -- | Ja |
| F162-1 | -- | Ja |
| F162-2 | -- | Ja |
| F163-1 | -- | Ja |
| F163-2 | -- | Ja |
| F163-3 | -- | Ja |
| G118-1 | -- | Ja |
| G118-2 | -- | Ja |
| G118-3 | -- | Ja |
| G119-1 | -- | Ja |
| G119-2 | -- | Ja |
| G120-1 | -- | Ja |
| G120-2 | -- | Ja |
| G121-1 | -- | Ja |
| G121-2 | -- | Ja |
| G122-1 | -- | Ja |
| G122-2 | -- | Ja |
| G123-1 | -- | Ja |
| G123-2 | -- | Ja |
| G124-1 | -- | Ja |
| G124-2 | -- | Ja |

Model: WII - kazerne RO LArLT
Conform bestemmingsplan dec 21 - WII kazerne Tilburg
Groep: (hoofdgroep)
Lijst van Toetspunten, voor rekenmethode Industrielawaai - IL

| Naam | Omschr. | X | Y | Maaiveld | Hdef. | Hoogte A | Hoogte B | Hoogte C | Hoogte D | Hoogte E |
|---|---|---|---|---|---|---|---|---|---|---|
| G124-3 | Nieuwbouw - Blok G | 133163,39 | 394908,93 | 0,00 | Relatief | 1,50 | 4,50 | -- | -- | -- |
| G125-1 | Nieuwbouw - Blok G | 133186,25 | 394907,41 | 0,00 | Relatief | 1,50 | 4,50 | 7,50 | -- | -- |
| G125-2 | Nieuwbouw - Blok G | 133174,16 | 394906,67 | 0,00 | Relatief | 1,50 | 4,50 | 7,50 | -- | -- |
| G125-3 | Nieuwbouw - Blok G | 133179,83 | 394910,70 | 0,00 | Relatief | 1,50 | 4,50 | 7,50 | -- | -- |
| G125-4 | Nieuwbouw - Blok G | 133182,73 | 394904,42 | 0,00 | Relatief | 1,50 | 4,50 | 7,50 | -- | -- |
| G126-1 | Nieuwbouw - Blok G | 133186,51 | 394894,34 | 0,00 | Relatief | 1,50 | 4,50 | 7,50 | -- | -- |
| G126-2 | Nieuwbouw - Blok G | 133174,33 | 394893,93 | 0,00 | Relatief | 1,50 | 4,50 | 7,50 | -- | -- |
| G126-3 | Nieuwbouw - Blok G | 133183,11 | 394897,75 | 0,00 | Relatief | 1,50 | 4,50 | 7,50 | -- | -- |
| G126-4 | Nieuwbouw - Blok G | 133180,54 | 394891,20 | 0,00 | Relatief | 1,50 | 4,50 | 7,50 | -- | -- |
| G127-1 | Nieuwbouw - Blok G | 133187,29 | 394862,94 | 0,00 | Relatief | 1,50 | 4,50 | 7,50 | -- | -- |
| G127-2 | Nieuwbouw - Blok G | 133174,89 | 394862,96 | 0,00 | Relatief | 1,50 | 4,50 | 7,50 | -- | -- |
| G129-3 | Nieuwbouw - Blok G | 133183,85 | 394847,11 | 0,00 | Relatief | 1,50 | 4,50 | 7,50 | -- | -- |
| G127-3 | Nieuwbouw - Blok G | 133183,12 | 394866,29 | 0,00 | Relatief | 1,50 | 4,50 | 7,50 | -- | -- |
| G128-1 | Nieuwbouw - Blok G | 133187,46 | 394856,22 | 0,00 | Relatief | 1,50 | 4,50 | 7,50 | -- | -- |
| G128-2 | Nieuwbouw - Blok G | 133174,97 | 394855,99 | 0,00 | Relatief | 1,50 | 4,50 | 7,50 | -- | -- |
| G128-3 | Nieuwbouw - Blok G | 133183,60 | 394853,76 | 0,00 | Relatief | 1,50 | 4,50 | 7,50 | -- | -- |
| G129-1 | Nieuwbouw - Blok G | 133187,52 | 394843,73 | 0,00 | Relatief | 1,50 | 4,50 | 7,50 | -- | -- |
| G129-2 | Nieuwbouw - Blok G | 133175,10 | 394843,93 | 0,00 | Relatief | 1,50 | 4,50 | 7,50 | -- | -- |
| G129-4 | Nieuwbouw - Blok G | 133181,46 | 394840,70 | 0,00 | Relatief | 1,50 | 4,50 | 7,50 | -- | -- |
| G130-1 | Nieuwbouw - Blok G | 133162,98 | 394840,53 | 0,00 | Relatief | 1,50 | 4,50 | 7,50 | -- | -- |
| G130-2 | Nieuwbouw - Blok G | 133162,98 | 394850,52 | 0,00 | Relatief | 1,50 | 4,50 | 7,50 | -- | -- |
| G130-3 | Nieuwbouw - Blok G | 133166,04 | 394845,28 | 0,00 | Relatief | 1,50 | 4,50 | 7,50 | -- | -- |
| G131-1 | Nieuwbouw - Blok G | 133157,31 | 394840,49 | 0,00 | Relatief | 1,50 | 4,50 | 7,50 | -- | -- |
| G131-2 | Nieuwbouw - Blok G | 133157,69 | 394850,49 | 0,00 | Relatief | 1,50 | 4,50 | 7,50 | -- | -- |
| G132-1 | Nieuwbouw - Blok G | 133152,13 | 394840,46 | 0,00 | Relatief | 1,50 | 4,50 | 7,50 | -- | -- |
| G132-2 | Nieuwbouw - Blok G | 133152,14 | 394850,46 | 0,00 | Relatief | 1,50 | 4,50 | 7,50 | -- | -- |
| G133-1 | Nieuwbouw - Blok G | 133146,51 | 394840,43 | 0,00 | Relatief | 1,50 | 4,50 | 7,50 | -- | -- |
| G133-2 | Nieuwbouw - Blok G | 133146,59 | 394850,43 | 0,00 | Relatief | 1,50 | 4,50 | 7,50 | -- | -- |
| G133-3 | Nieuwbouw - Blok G | 133143,89 | 394843,10 | 0,00 | Relatief | 1,50 | 4,50 | 7,50 | -- | -- |
| G111-2 | Nieuwbouw - Blok G | 133128,35 | 394848,68 | 0,00 | Relatief | 1,50 | 4,50 | 7,50 | -- | -- |
| G111-3 | Nieuwbouw - Blok G | 133125,09 | 394844,25 | 0,00 | Relatief | 1,50 | 4,50 | 7,50 | -- | -- |
| G111-1 | Nieuwbouw - Blok G | 133121,74 | 394848,77 | 0,00 | Relatief | 1,50 | 4,50 | 7,50 | -- | -- |
| G110-2 | Nieuwbouw - Blok G | 133140,93 | 394854,45 | 0,00 | Relatief | 1,50 | 4,50 | 7,50 | -- | -- |
| G112-1 | Nieuwbouw - Blok G | 133121,36 | 394857,05 | 0,00 | Relatief | 1,50 | 4,50 | 7,50 | -- | -- |
| G112-2 | Nieuwbouw - Blok G | 133131,44 | 394856,64 | 0,00 | Relatief | 1,50 | 4,50 | 7,50 | -- | -- |
| G113-1 | Nieuwbouw - Blok G | 133121,14 | 394861,77 | 0,00 | Relatief | 1,50 | 4,50 | 7,50 | -- | -- |
| G113-2 | Nieuwbouw - Blok G | 133131,49 | 394862,13 | 0,00 | Relatief | 1,50 | 4,50 | 7,50 | -- | -- |

Model: WII - kazerne RO LArLT
Conform bestemmingsplan dec 21 - WII kazerne Tilburg
Groep: (hoofdgroep)
Lijst van Toetspunten, voor rekenmethode Industrielawaai - IL

| Naam | Hoogte | F | Gevel |
|---|---|---|---|
| G124-3 | -- | | Ja |
| G125-1 | -- | | Ja |
| G125-2 | -- | | Ja |
| G125-3 | -- | | Ja |
| G125-4 | -- | | Ja |
| G126-1 | -- | | Ja |
| G126-2 | -- | | Ja |
| G126-3 | -- | | Ja |
| G126-4 | -- | | Ja |
| G127-1 | -- | | Ja |
| G127-2 | -- | | Ja |
| G129-3 | -- | | Ja |
| G127-3 | -- | | Ja |
| G128-1 | -- | | Ja |
| G128-2 | -- | | Ja |
| G128-3 | -- | | Ja |
| G129-1 | -- | | Ja |
| G129-2 | -- | | Ja |
| G129-4 | -- | | Ja |
| G130-1 | -- | | Ja |
| G130-2 | -- | | Ja |
| G130-3 | -- | | Ja |
| G131-1 | -- | | Ja |
| G131-2 | -- | | Ja |
| G132-1 | -- | | Ja |
| G132-2 | -- | | Ja |
| G133-1 | -- | | Ja |
| G133-2 | -- | | Ja |
| G133-3 | -- | | Ja |
| G111-2 | -- | | Ja |
| G111-3 | -- | | Ja |
| G111-1 | -- | | Ja |
| G110-2 | -- | | Ja |
| G112-1 | -- | | Ja |
| G112-2 | -- | | Ja |
| G113-1 | -- | | Ja |
| G113-2 | -- | | Ja |

Model: WII - kazerne RO LArLT
Conform bestemmingsplan dec 21 - WII kazerne Tilburg
Groep: (hoofdgroep)
Lijst van Toetspunten, voor rekenmethode Industrielawaai - IL

| Naam | Omschr. | X | Y | Maaiveld | Hdef. | Hoogte A | Hoogte B | Hoogte C | Hoogte D | Hoogte E |
|---|---|---|---|---|---|---|---|---|---|---|
| G114-1 | Nieuwbouw - Blok G | 133120,30 | 394868,06 | 0,00 | Relatief | 1,50 | 4,50 | 7,50 | -- | -- |
| G114-2 | Nieuwbouw - Blok G | 133130,77 | 394867,80 | 0,00 | Relatief | 1,50 | 4,50 | 7,50 | -- | -- |
| G115-1 | Nieuwbouw - Blok G | 133120,29 | 394873,42 | 0,00 | Relatief | 1,50 | 4,50 | 7,50 | -- | -- |
| G115-2 | Nieuwbouw - Blok G | 133130,76 | 394873,73 | 0,00 | Relatief | 1,50 | 4,50 | 7,50 | -- | -- |
| G116-1 | Nieuwbouw - Blok G | 133120,28 | 394879,79 | 0,00 | Relatief | 1,50 | 4,50 | 7,50 | -- | -- |
| G116-2 | Nieuwbouw - Blok G | 133130,75 | 394879,43 | 0,00 | Relatief | 1,50 | 4,50 | 7,50 | -- | -- |
| G117-1 | Nieuwbouw - Blok G | 133120,26 | 394885,78 | 0,00 | Relatief | 1,50 | 4,50 | 7,50 | -- | -- |
| G117-2 | Nieuwbouw - Blok G | 133130,74 | 394885,54 | 0,00 | Relatief | 1,50 | 4,50 | 7,50 | -- | -- |
| G117-3 | Nieuwbouw - Blok G | 133125,14 | 394888,79 | 0,00 | Relatief | 1,50 | 4,50 | 7,50 | -- | -- |
| H109-2 | Nieuwbouw - Blok H | 133146,24 | 394828,16 | 0,00 | Relatief | 1,50 | -- | -- | -- | -- |
| H081-1 | Nieuwbouw - Blok H | 133156,47 | 394832,43 | 0,00 | Relatief | 1,50 | 4,50 | -- | -- | -- |
| H081-2 | Nieuwbouw - Blok H | 133156,22 | 394822,30 | 0,00 | Relatief | 1,50 | 4,50 | -- | -- | -- |
| H082-1 | Nieuwbouw - Blok H | 133161,60 | 394832,46 | 0,00 | Relatief | 1,50 | 4,50 | -- | -- | -- |
| H082-2 | Nieuwbouw - Blok H | 133161,76 | 394822,33 | 0,00 | Relatief | 1,50 | 4,50 | -- | -- | -- |
| H082-3 | Nieuwbouw - Blok H | 133164,57 | 394827,73 | 0,00 | Relatief | 1,50 | 4,50 | -- | -- | -- |
| H083-1 | Nieuwbouw - Blok H | 133187,54 | 394821,77 | 0,00 | Relatief | 1,50 | 4,50 | 7,50 | -- | -- |
| H083-2 | Nieuwbouw - Blok H | 133175,30 | 394821,79 | 0,00 | Relatief | 1,50 | 4,50 | 7,50 | -- | -- |
| H083-3 | Nieuwbouw - Blok H | 133183,51 | 394824,55 | 0,00 | Relatief | 1,50 | 4,50 | 7,50 | -- | -- |
| H084-1 | Nieuwbouw - Blok H | 133187,65 | 394815,75 | 0,00 | Relatief | 1,50 | 4,50 | 7,50 | -- | -- |
| H084-2 | Nieuwbouw - Blok H | 133175,34 | 394815,03 | 0,00 | Relatief | 1,50 | 4,50 | 7,50 | -- | -- |
| H084-3 | Nieuwbouw - Blok H | 133184,09 | 394812,08 | 0,00 | Relatief | 1,50 | 4,50 | 7,50 | -- | -- |
| H085-1 | Nieuwbouw - Blok H | 133187,71 | 394802,39 | 0,00 | Relatief | 1,50 | 4,50 | 7,50 | -- | -- |
| H085-2 | Nieuwbouw - Blok H | 133175,42 | 394802,24 | 0,00 | Relatief | 1,50 | 4,50 | 7,50 | -- | -- |
| H085-3 | Nieuwbouw - Blok H | 133184,11 | 394805,52 | 0,00 | Relatief | 1,50 | 4,50 | 7,50 | -- | -- |
| H086-1 | Nieuwbouw - Blok H | 133187,73 | 394796,53 | 0,00 | Relatief | 1,50 | 4,50 | 7,50 | -- | -- |
| H086-2 | Nieuwbouw - Blok H | 133175,46 | 394796,13 | 0,00 | Relatief | 1,50 | 4,50 | 7,50 | -- | -- |
| H086-3 | Nieuwbouw - Blok H | 133181,88 | 394793,12 | 0,00 | Relatief | 1,50 | 4,50 | 7,50 | -- | -- |
| H087-1 | Nieuwbouw - Blok H | 133187,37 | 394782,13 | 0,00 | Relatief | 1,50 | 4,50 | 7,50 | -- | -- |
| H087-2 | Nieuwbouw - Blok H | 133175,16 | 394782,08 | 0,00 | Relatief | 1,50 | 4,50 | 7,50 | -- | -- |
| H087-3 | Nieuwbouw - Blok H | 133181,89 | 394784,98 | 0,00 | Relatief | 1,50 | 4,50 | 7,50 | -- | -- |
| H088-3 | Nieuwbouw - Blok H | 133184,18 | 394772,86 | 0,00 | Relatief | 1,50 | 4,50 | 7,50 | -- | -- |
| H088-1 | Nieuwbouw - Blok H | 133187,41 | 394776,21 | 0,00 | Relatief | 1,50 | 4,50 | 7,50 | -- | -- |
| H088-2 | Nieuwbouw - Blok H | 133175,14 | 394775,58 | 0,00 | Relatief | 1,50 | 4,50 | 7,50 | -- | -- |
| H089-3 | Nieuwbouw - Blok H | 133184,14 | 394766,32 | 0,00 | Relatief | 1,50 | 4,50 | 7,50 | -- | -- |
| H089-1 | Nieuwbouw - Blok H | 133187,47 | 394763,15 | 0,00 | Relatief | 1,50 | 4,50 | 7,50 | -- | -- |
| H089-2 | Nieuwbouw - Blok H | 133175,14 | 394762,58 | 0,00 | Relatief | 1,50 | 4,50 | 7,50 | -- | -- |
| H089-4 | Nieuwbouw - Blok H | 133182,00 | 394759,80 | 0,00 | Relatief | 1,50 | 4,50 | 7,50 | -- | -- |

Model: WII - kazerne RO LArLT
Conform bestemmingsplan dec 21 - WII kazerne Tilburg
Groep: (hoofdgroep)
Lijst van Toetspunten, voor rekenmethode Industrielawaai - IL

| Naam | Hoogte | F | Gevel |
|---|---|---|---|
| G114-1 | -- | | Ja |
| G114-2 | -- | | Ja |
| G115-1 | -- | | Ja |
| G115-2 | -- | | Ja |
| G116-1 | -- | | Ja |
| G116-2 | -- | | Ja |
| G117-1 | -- | | Ja |
| G117-2 | -- | | Ja |
| G117-3 | -- | | Ja |
| H109-2 | -- | | Ja |
| H081-1 | -- | | Ja |
| H081-2 | -- | | Ja |
| H082-1 | -- | | Ja |
| H082-2 | -- | | Ja |
| H082-3 | -- | | Ja |
| H083-1 | -- | | Ja |
| H083-2 | -- | | Ja |
| H083-3 | -- | | Ja |
| H084-1 | -- | | Ja |
| H084-2 | -- | | Ja |
| H084-3 | -- | | Ja |
| H085-1 | -- | | Ja |
| H085-2 | -- | | Ja |
| H085-3 | -- | | Ja |
| H086-1 | -- | | Ja |
| H086-2 | -- | | Ja |
| H086-3 | -- | | Ja |
| H087-1 | -- | | Ja |
| H087-2 | -- | | Ja |
| H087-3 | -- | | Ja |
| H088-3 | -- | | Ja |
| H088-1 | -- | | Ja |
| H088-2 | -- | | Ja |
| H089-3 | -- | | Ja |
| H089-1 | -- | | Ja |
| H089-2 | -- | | Ja |
| H089-4 | -- | | Ja |

Model: WII - kazerne RO LArLT
Conform bestemmingsplan dec 21 - WII kazerne Tilburg
Groep: (hoofdgroep)
Lijst van Toetspunten, voor rekenmethode Industrielawaai - IL

| Naam | Omschr. | X | Y | Maaiveld | Hdef. | Hoogte A | Hoogte B | Hoogte C | Hoogte D | Hoogte E |
|---|---|---|---|---|---|---|---|---|---|---|
| H090-1 | Nieuwbouw - Blok H | 133183,12 | 394734,61 | 0,00 | Relatief | 1,50 | 4,50 | 7,50 | -- | -- |
| H090-2 | Nieuwbouw - Blok H | 133183,72 | 394745,85 | 0,00 | Relatief | 1,50 | 4,50 | -- | -- | -- |
| H090-3 | Nieuwbouw - Blok H | 133187,73 | 394741,35 | 0,00 | Relatief | 1,50 | 4,50 | -- | -- | -- |
| H090-4 | Nieuwbouw - Blok H | 133179,76 | 394737,81 | 0,00 | Relatief | 1,50 | 4,50 | 7,50 | -- | -- |
| H091-1 | Nieuwbouw - Blok H | 133173,32 | 394734,57 | 0,00 | Relatief | 1,50 | 4,50 | 7,50 | -- | -- |
| H091-2 | Nieuwbouw - Blok H | 133173,60 | 394745,88 | 0,00 | Relatief | 1,50 | 4,50 | -- | -- | -- |
| H091-3 | Nieuwbouw - Blok H | 133176,07 | 394738,01 | 0,00 | Relatief | 1,50 | 4,50 | 7,50 | -- | -- |
| H091-4 | Nieuwbouw - Blok H | 133170,26 | 394737,04 | 0,00 | Relatief | 1,50 | 4,50 | 7,50 | -- | -- |
| H092-1 | Nieuwbouw - Blok H | 133163,74 | 394734,64 | 0,00 | Relatief | 1,50 | 4,50 | 7,50 | -- | -- |
| H092-2 | Nieuwbouw - Blok H | 133163,16 | 394745,85 | 0,00 | Relatief | 1,50 | 4,50 | -- | -- | -- |
| H092-3 | Nieuwbouw - Blok H | 133166,46 | 394738,17 | 0,00 | Relatief | 1,50 | 4,50 | 7,50 | -- | -- |
| H092-4 | Nieuwbouw - Blok H | 133160,42 | 394738,18 | 0,00 | Relatief | 1,50 | 4,50 | 7,50 | -- | -- |
| H093-1 | Nieuwbouw - Blok H | 133153,94 | 394734,35 | 0,00 | Relatief | 1,50 | 4,50 | 7,50 | -- | -- |
| H093-2 | Nieuwbouw - Blok H | 133154,36 | 394745,81 | 0,00 | Relatief | 1,50 | 4,50 | -- | -- | -- |
| H093-3 | Nieuwbouw - Blok H | 133156,75 | 394737,95 | 0,00 | Relatief | 1,50 | 4,50 | 7,50 | -- | -- |
| H093-4 | Nieuwbouw - Blok H | 133150,96 | 394738,12 | 0,00 | Relatief | 1,50 | 4,50 | 7,50 | -- | -- |
| H094-1 | Nieuwbouw - Blok H | 133144,48 | 394734,25 | 0,00 | Relatief | 1,50 | 4,50 | 7,50 | -- | -- |
| H094-2 | Nieuwbouw - Blok H | 133144,64 | 394745,77 | 0,00 | Relatief | 1,50 | 4,50 | -- | -- | -- |
| H094-3 | Nieuwbouw - Blok H | 133147,25 | 394737,73 | 0,00 | Relatief | 1,50 | 4,50 | 7,50 | -- | -- |
| H094-4 | Nieuwbouw - Blok H | 133141,31 | 394737,64 | 0,00 | Relatief | 1,50 | 4,50 | 7,50 | -- | -- |
| H095-1 | Nieuwbouw - Blok H | 133134,78 | 394734,14 | 0,00 | Relatief | 1,50 | 4,50 | 7,50 | -- | -- |
| H095-2 | Nieuwbouw - Blok H | 133135,05 | 394745,66 | 0,00 | Relatief | 1,50 | 4,50 | -- | -- | -- |
| H095-3 | Nieuwbouw - Blok H | 133137,67 | 394737,52 | 0,00 | Relatief | 1,50 | 4,50 | 7,50 | -- | -- |
| H095-4 | Nieuwbouw - Blok H | 133131,79 | 394737,70 | 0,00 | Relatief | 1,50 | 4,50 | 7,50 | -- | -- |
| H096-1 | Nieuwbouw - Blok H | 133125,03 | 394734,12 | 0,00 | Relatief | 1,50 | 4,50 | 7,50 | -- | -- |
| H096-2 | Nieuwbouw - Blok H | 133124,83 | 394745,54 | 0,00 | Relatief | 1,50 | 4,50 | -- | -- | -- |
| H096-3 | Nieuwbouw - Blok H | 133128,18 | 394737,36 | 0,00 | Relatief | 1,50 | 4,50 | 7,50 | -- | -- |
| H096-4 | Nieuwbouw - Blok H | 133122,13 | 394737,69 | 0,00 | Relatief | 1,50 | 4,50 | 7,50 | -- | -- |
| H097-1 | Nieuwbouw - Blok H | 133122,67 | 394760,43 | 0,00 | Relatief | 1,50 | 4,50 | 7,50 | -- | -- |
| H097-2 | Nieuwbouw - Blok H | 133132,63 | 394760,32 | 0,00 | Relatief | 1,50 | 4,50 | 7,50 | -- | -- |
| H097-3 | Nieuwbouw - Blok H | 133127,55 | 394757,97 | 0,00 | Relatief | 1,50 | 4,50 | 7,50 | -- | -- |
| H098-1 | Nieuwbouw - Blok H | 133122,61 | 394765,92 | 0,00 | Relatief | 1,50 | 4,50 | 7,50 | -- | -- |
| H098-2 | Nieuwbouw - Blok H | 133132,56 | 394765,92 | 0,00 | Relatief | 1,50 | 4,50 | 7,50 | -- | -- |
| H099-1 | Nieuwbouw - Blok H | 133122,53 | 394771,75 | 0,00 | Relatief | 1,50 | 4,50 | 7,50 | -- | -- |
| H099-2 | Nieuwbouw - Blok H | 133132,49 | 394771,78 | 0,00 | Relatief | 1,50 | 4,50 | 7,50 | -- | -- |
| H100-1 | Nieuwbouw - Blok H | 133122,47 | 394776,74 | 0,00 | Relatief | 1,50 | 4,50 | 7,50 | -- | -- |
| H100-2 | Nieuwbouw - Blok H | 133132,43 | 394776,73 | 0,00 | Relatief | 1,50 | 4,50 | 7,50 | -- | -- |

Model: WII - kazerne RO LArLT
Conform bestemmingsplan dec 21 - WII kazerne Tilburg
Groep: (hoofdgroep)
Lijst van Toetspunten, voor rekenmethode Industrielawaai - IL

| Naam | Hoogte | F | Gevel |
|---|---|---|---|
| H090-1 | | -- | Ja |
| H090-2 | | -- | Ja |
| H090-3 | | -- | Ja |
| H090-4 | | -- | Ja |
| H091-1 | | -- | Ja |
| H091-2 | | -- | Ja |
| H091-3 | | -- | Ja |
| H091-4 | | -- | Ja |
| H092-1 | | -- | Ja |
| H092-2 | | -- | Ja |
| H092-3 | | -- | Ja |
| H092-4 | | -- | Ja |
| H093-1 | | -- | Ja |
| H093-2 | | -- | Ja |
| H093-3 | | -- | Ja |
| H093-4 | | -- | Ja |
| H094-1 | | -- | Ja |
| H094-2 | | -- | Ja |
| H094-3 | | -- | Ja |
| H094-4 | | -- | Ja |
| H095-1 | | -- | Ja |
| H095-2 | | -- | Ja |
| H095-3 | | -- | Ja |
| H095-4 | | -- | Ja |
| H096-1 | | -- | Ja |
| H096-2 | | -- | Ja |
| H096-3 | | -- | Ja |
| H096-4 | | -- | Ja |
| H097-1 | | -- | Ja |
| H097-2 | | -- | Ja |
| H097-3 | | -- | Ja |
| H098-1 | | -- | Ja |
| H098-2 | | -- | Ja |
| H099-1 | | -- | Ja |
| H099-2 | | -- | Ja |
| H100-1 | | -- | Ja |
| H100-2 | | -- | Ja |

Model: WII - kazerne RO LArLT
Conform bestemmingsplan dec 21 - WII kazerne Tilburg
Groep: (hoofdgroep)
Lijst van Toetspunten, voor rekenmethode Industrielawaai - IL

| Naam | Omschr. | X | Y | Maaiveld | Hdef. | Hoogte A | Hoogte B | Hoogte C | Hoogte D | Hoogte E |
|---|---|---|---|---|---|---|---|---|---|---|
| H101-1 | Nieuwbouw - Blok H | 133121,10 | 394782,20 | 0,00 | Relatief | 1,50 | 4,50 | 7,50 | -- | -- |
| H101-2 | Nieuwbouw - Blok H | 133130,87 | 394782,59 | 0,00 | Relatief | 1,50 | 4,50 | 7,50 | -- | -- |
| H102-1 | Nieuwbouw - Blok H | 133121,04 | 394787,58 | 0,00 | Relatief | 1,50 | 4,50 | 7,50 | -- | -- |
| H102-2 | Nieuwbouw - Blok H | 133130,82 | 394787,57 | 0,00 | Relatief | 1,50 | 4,50 | 7,50 | -- | -- |
| H103-1 | Nieuwbouw - Blok H | 133120,98 | 394793,36 | 0,00 | Relatief | 1,50 | 4,50 | 7,50 | -- | -- |
| H103-2 | Nieuwbouw - Blok H | 133130,76 | 394793,27 | 0,00 | Relatief | 1,50 | 4,50 | 7,50 | -- | -- |
| H104-1 | Nieuwbouw - Blok H | 133120,92 | 394799,63 | 0,00 | Relatief | 1,50 | 4,50 | 7,50 | -- | -- |
| H104-2 | Nieuwbouw - Blok H | 133130,70 | 394799,13 | 0,00 | Relatief | 1,50 | 4,50 | 7,50 | -- | -- |
| H105-3 | Nieuwbouw - Blok H | 133122,58 | 394808,26 | 0,00 | Relatief | 1,50 | 4,50 | 7,50 | -- | -- |
| H105-1 | Nieuwbouw - Blok H | 133120,87 | 394804,68 | 0,00 | Relatief | 1,50 | 4,50 | 7,50 | -- | -- |
| H105-2 | Nieuwbouw - Blok H | 133130,64 | 394804,75 | 0,00 | Relatief | 1,50 | 4,50 | 7,50 | -- | -- |
| H106-1 | Nieuwbouw - Blok H | 133124,29 | 394811,14 | 0,00 | Relatief | 1,50 | 4,50 | 7,50 | -- | -- |
| H106-2 | Nieuwbouw - Blok H | 133134,37 | 394811,63 | 0,00 | Relatief | 1,50 | 4,50 | 7,50 | -- | -- |
| H107-1 | Nieuwbouw - Blok H | 133124,32 | 394816,52 | 0,00 | Relatief | 1,50 | 4,50 | 7,50 | -- | -- |
| H107-2 | Nieuwbouw - Blok H | 133134,31 | 394816,69 | 0,00 | Relatief | 1,50 | 4,50 | 7,50 | -- | -- |
| H108-1 | Nieuwbouw - Blok H | 133124,34 | 394821,95 | 0,00 | Relatief | 1,50 | 4,50 | 7,50 | -- | -- |
| H108-2 | Nieuwbouw - Blok H | 133134,25 | 394822,02 | 0,00 | Relatief | 1,50 | 4,50 | 7,50 | -- | -- |
| H109-3 | Nieuwbouw - Blok H | 133127,33 | 394832,19 | 0,00 | Relatief | 1,50 | 4,50 | -- | -- | -- |
| H109-4 | Nieuwbouw - Blok H | 133138,52 | 394824,63 | 0,00 | Relatief | 1,50 | -- | -- | -- | -- |
| I166-1 | Nieuwbouw - Blok I | 133222,77 | 394821,73 | 0,00 | Relatief | 1,50 | 4,50 | 7,50 | -- | -- |
| I166-2 | Nieuwbouw - Blok I | 133232,92 | 394822,39 | 0,00 | Relatief | 1,50 | 4,50 | 7,50 | -- | -- |
| I166-3 | Nieuwbouw - Blok I | 133227,52 | 394825,95 | 0,00 | Relatief | 1,50 | 4,50 | 7,50 | -- | -- |
| I167-1 | Nieuwbouw - Blok I | 133222,83 | 394816,81 | 0,00 | Relatief | 1,50 | 4,50 | 7,50 | -- | -- |
| I167-2 | Nieuwbouw - Blok I | 133232,99 | 394817,01 | 0,00 | Relatief | 1,50 | 4,50 | 7,50 | -- | -- |
| I168-1 | Nieuwbouw - Blok I | 133222,90 | 394811,42 | 0,00 | Relatief | 1,50 | 4,50 | 7,50 | -- | -- |
| I168-2 | Nieuwbouw - Blok I | 133233,07 | 394810,84 | 0,00 | Relatief | 1,50 | 4,50 | 7,50 | -- | -- |
| I169-1 | Nieuwbouw - Blok I | 133222,97 | 394805,81 | 0,00 | Relatief | 1,50 | 4,50 | 7,50 | -- | -- |
| I169-2 | Nieuwbouw - Blok I | 133233,14 | 394805,34 | 0,00 | Relatief | 1,50 | 4,50 | 7,50 | -- | -- |
| I170-1 | Nieuwbouw - Blok I | 133223,04 | 394800,32 | 0,00 | Relatief | 1,50 | 4,50 | 7,50 | -- | -- |
| I170-2 | Nieuwbouw - Blok I | 133233,20 | 394800,08 | 0,00 | Relatief | 1,50 | 4,50 | 7,50 | -- | -- |
| I171-1 | Nieuwbouw - Blok I | 133223,11 | 394794,59 | 0,00 | Relatief | 1,50 | 4,50 | 7,50 | -- | -- |
| I171-2 | Nieuwbouw - Blok I | 133233,27 | 394794,47 | 0,00 | Relatief | 1,50 | 4,50 | 7,50 | -- | -- |
| I172-1 | Nieuwbouw - Blok I | 133223,17 | 394789,88 | 0,00 | Relatief | 1,50 | 4,50 | 7,50 | -- | -- |
| I172-2 | Nieuwbouw - Blok I | 133233,34 | 394789,31 | 0,00 | Relatief | 1,50 | 4,50 | 7,50 | -- | -- |
| I173-1 | Nieuwbouw - Blok I | 133223,23 | 394784,95 | 0,00 | Relatief | 1,50 | 4,50 | 7,50 | -- | -- |
| I173-2 | Nieuwbouw - Blok I | 133233,40 | 394784,27 | 0,00 | Relatief | 1,50 | 4,50 | 7,50 | -- | -- |
| I173-3 | Nieuwbouw - Blok I | 133228,75 | 394781,34 | 0,00 | Relatief | 1,50 | 4,50 | 7,50 | -- | -- |

Model: WII - kazerne RO LArLT
Conform bestemmingsplan dec 21 - WII kazerne Tilburg
Groep: (hoofdgroep)
Lijst van Toetspunten, voor rekenmethode Industrielawaai - IL

| Naam | Hoogte | F | Gevel |
|---|---|---|---|
| H101-1 | -- | | Ja |
| H101-2 | -- | | Ja |
| H102-1 | -- | | Ja |
| H102-2 | -- | | Ja |
| H103-1 | -- | | Ja |
| H103-2 | -- | | Ja |
| H104-1 | -- | | Ja |
| H104-2 | -- | | Ja |
| H105-3 | -- | | Ja |
| H105-1 | -- | | Ja |
| H105-2 | -- | | Ja |
| H106-1 | -- | | Ja |
| H106-2 | -- | | Ja |
| H107-1 | -- | | Ja |
| H107-2 | -- | | Ja |
| H108-1 | -- | | Ja |
| H108-2 | -- | | Ja |
| H109-3 | -- | | Ja |
| H109-4 | -- | | Ja |
| I166-1 | -- | | Ja |
| I166-2 | -- | | Ja |
| I166-3 | -- | | Ja |
| I167-1 | -- | | Ja |
| I167-2 | -- | | Ja |
| I168-1 | -- | | Ja |
| I168-2 | -- | | Ja |
| I169-1 | -- | | Ja |
| I169-2 | -- | | Ja |
| I170-1 | -- | | Ja |
| I170-2 | -- | | Ja |
| I171-1 | -- | | Ja |
| I171-2 | -- | | Ja |
| I172-1 | -- | | Ja |
| I172-2 | -- | | Ja |
| I173-1 | -- | | Ja |
| I173-2 | -- | | Ja |
| I173-3 | -- | | Ja |

Model: WII - kazerne RO LArLT
Conform bestemmingsplan dec 21 - WII kazerne Tilburg
Groep: (hoofdgroep)
Lijst van Toetspunten, voor rekenmethode Industrielawaai - IL

| Naam | Omschr. | X | Y | Maaiveld | Hdef. | Hoogte A | Hoogte B | Hoogte C | Hoogte D | Hoogte E |
|---|---|---|---|---|---|---|---|---|---|---|
| J001 | Zorgwoning Kazerne - Blok J | 133042,85 | 395008,16 | 0,00 | Relatief | 1,50 | 5,50 | -- | -- | -- |
| J002 | Zorgwoning Kazerne - Blok J | 133052,10 | 395008,23 | 0,00 | Relatief | 1,50 | 5,50 | -- | -- | -- |
| J003 | Zorgwoning Kazerne - Blok J | 133060,36 | 395008,29 | 0,00 | Relatief | 1,50 | 5,50 | -- | -- | -- |
| J004 | Zorgwoning Kazerne - Blok J | 133072,82 | 395009,67 | 0,00 | Relatief | 1,50 | 5,50 | -- | -- | -- |
| J005 | Zorgwoning Kazerne - Blok J | 133084,79 | 395008,42 | 0,00 | Relatief | 1,50 | 5,50 | -- | -- | -- |
| J006 | Zorgwoning Kazerne - Blok J | 133092,33 | 395008,48 | 0,00 | Relatief | 1,50 | 5,50 | -- | -- | -- |
| J007 | Zorgwoning Kazerne - Blok J | 133103,71 | 395004,62 | 0,00 | Relatief | 1,50 | 5,50 | -- | -- | -- |
| J008 | Zorgwoning Kazerne - Blok J | 133110,27 | 394998,52 | 0,00 | Relatief | 1,50 | 5,50 | -- | -- | -- |
| J009 | Zorgwoning Kazerne - Blok J | 133110,40 | 394991,94 | 0,00 | Relatief | 1,50 | 5,50 | -- | -- | -- |
| J010 | Zorgwoning Kazerne - Blok J | 133110,53 | 394984,76 | 0,00 | Relatief | 1,50 | 5,50 | -- | -- | -- |
| J011 | Zorgwoning Kazerne - Blok J | 133109,94 | 394977,59 | 0,00 | Relatief | 1,50 | 5,50 | -- | -- | -- |
| J012 | Zorgwoning Kazerne - Blok J | 133112,20 | 394970,76 | 0,00 | Relatief | 1,50 | 5,50 | -- | -- | -- |
| J013 | Zorgwoning Kazerne - Blok J | 133105,73 | 394966,97 | 0,00 | Relatief | 1,50 | 5,50 | -- | -- | -- |
| J014 | Zorgwoning Kazerne - Blok J | 133099,64 | 394970,78 | 0,00 | Relatief | 1,50 | 5,50 | -- | -- | -- |
| J015 | Zorgwoning Kazerne - Blok J | 133101,81 | 394978,45 | 0,00 | Relatief | 1,50 | 5,50 | -- | -- | -- |
| J016 | Zorgwoning Kazerne - Blok J | 133099,41 | 394988,03 | 0,00 | Relatief | 1,50 | 5,50 | -- | -- | -- |
| J017 | Zorgwoning Kazerne - Blok J | 133088,61 | 394996,61 | 0,00 | Relatief | 1,50 | 5,50 | -- | -- | -- |
| J018 | Zorgwoning Kazerne - Blok J | 133055,56 | 394996,47 | 0,00 | Relatief | 1,50 | 5,50 | -- | -- | -- |
| J019 | Zorgwoning Kazerne - Blok J | 133042,84 | 394990,28 | 0,00 | Relatief | 1,50 | 5,50 | -- | -- | -- |
| J020 | Zorgwoning Kazerne - Blok J | 133042,92 | 394980,10 | 0,00 | Relatief | 1,50 | 5,50 | -- | -- | -- |
| J021 | Zorgwoning Kazerne - Blok J | 133042,98 | 394972,67 | 0,00 | Relatief | 1,50 | 5,50 | -- | -- | -- |
| J022 | Zorgwoning Kazerne - Blok J | 133044,02 | 394961,78 | 0,00 | Relatief | 1,50 | 5,50 | -- | -- | -- |
| J023 | Zorgwoning Kazerne - Blok J | 133039,15 | 394958,51 | 0,00 | Relatief | 1,50 | 5,50 | -- | -- | -- |
| J024 | Zorgwoning Kazerne - Blok J | 133033,38 | 394962,60 | 0,00 | Relatief | 1,50 | 5,50 | -- | -- | -- |
| J025 | Zorgwoning Kazerne - Blok J | 133034,52 | 394973,29 | 0,00 | Relatief | 1,50 | 5,50 | -- | -- | -- |
| J026 | Zorgwoning Kazerne - Blok J | 133034,43 | 394984,66 | 0,00 | Relatief | 1,50 | 5,50 | -- | -- | -- |
| J027 | Zorgwoning Kazerne - Blok J | 133033,24 | 394995,33 | 0,00 | Relatief | 1,50 | 5,50 | -- | -- | -- |
| K001 | Bestaande bouw herontwikkeling - Blok K | 133045,00 | 394950,73 | 0,00 | Relatief | 1,50 | 4,50 | 8,40 | -- | -- |
| K002 | Bestaande bouw herontwikkeling - Blok K | 133052,68 | 394950,76 | 0,00 | Relatief | 1,50 | 4,50 | 8,40 | -- | -- |
| K003 | Bestaande bouw herontwikkeling - Blok K | 133056,19 | 394947,41 | 0,00 | Relatief | 1,50 | 4,50 | 8,40 | -- | -- |
| K004 | Bestaande bouw herontwikkeling - Blok K | 133056,21 | 394942,57 | 0,00 | Relatief | 1,50 | 4,50 | 8,40 | -- | -- |
| K005 | Bestaande bouw herontwikkeling - Blok K | 133058,05 | 394931,64 | 0,00 | Relatief | 1,50 | 4,50 | 8,40 | -- | -- |
| K006 | Bestaande bouw herontwikkeling - Blok K | 133058,07 | 394924,05 | 0,00 | Relatief | 1,50 | 4,50 | 8,40 | -- | -- |
| K007 | Bestaande bouw herontwikkeling - Blok K | 133058,10 | 394916,89 | 0,00 | Relatief | 1,50 | 4,50 | 8,40 | -- | -- |
| K014 | Bestaande bouw herontwikkeling - Blok K | 133039,57 | 394916,84 | 0,00 | Relatief | 1,50 | 4,50 | 8,40 | -- | -- |
| K015 | Bestaande bouw herontwikkeling - Blok K | 133039,51 | 394924,28 | 0,00 | Relatief | 1,50 | 4,50 | 8,40 | -- | -- |
| K016 | Bestaande bouw herontwikkeling - Blok K | 133039,45 | 394930,62 | 0,00 | Relatief | 1,50 | 4,50 | 8,40 | -- | -- |

Model: WII - kazerne RO LArLT
Conform bestemmingsplan dec 21 - WII kazerne Tilburg
Groep: (hoofdgroep)
Lijst van Toetspunten, voor rekenmethode Industrielawaai - IL

| Naam | Hoogte | F | Gevel |
|---|---|---|---|
| J001 | -- | | Ja |
| J002 | -- | | Ja |
| J003 | -- | | Ja |
| J004 | -- | | Ja |
| J005 | -- | | Ja |
| J006 | -- | | Ja |
| J007 | -- | | Ja |
| J008 | -- | | Ja |
| J009 | -- | | Ja |
| J010 | -- | | Ja |
| J011 | -- | | Ja |
| J012 | -- | | Ja |
| J013 | -- | | Ja |
| J014 | -- | | Ja |
| J015 | -- | | Ja |
| J016 | -- | | Ja |
| J017 | -- | | Ja |
| J018 | -- | | Ja |
| J019 | -- | | Ja |
| J020 | -- | | Ja |
| J021 | -- | | Ja |
| J022 | -- | | Ja |
| J023 | -- | | Ja |
| J024 | -- | | Ja |
| J025 | -- | | Ja |
| J026 | -- | | Ja |
| J027 | -- | | Ja |
| K001 | -- | | Ja |
| K002 | -- | | Ja |
| K003 | -- | | Ja |
| K004 | -- | | Ja |
| K005 | -- | | Ja |
| K006 | -- | | Ja |
| K007 | -- | | Ja |
| K014 | -- | | Ja |
| K015 | -- | | Ja |
| K016 | -- | | Ja |

Model: WII - kazerne RO LArLT
Conform bestemmingsplan dec 21 - WII kazerne Tilburg
Groep: (hoofdgroep)
Lijst van Toetspunten, voor rekenmethode Industrielawaai - IL

| Naam | Omschr. | X | Y | Maaiveld | Hdef. | Hoogte A | Hoogte B | Hoogte C | Hoogte D | Hoogte E |
|---|---|---|---|---|---|---|---|---|---|---|
| K017 | Bestaande bouw herontwikkeling - Blok K | 133039,34 | 394942,55 | 0,00 | Relatief | 1,50 | 4,50 | 8,40 | -- | -- |
| K018 | Bestaande bouw herontwikkeling - Blok K | 133041,19 | 394947,24 | 0,00 | Relatief | 1,50 | 4,50 | 8,40 | -- | -- |
| K019 | Bestaande bouw herontwikkeling - Blok K | 133092,99 | 394951,21 | 0,00 | Relatief | 1,50 | 4,50 | 8,40 | -- | -- |
| K020 | Bestaande bouw herontwikkeling - Blok K | 133100,77 | 394951,27 | 0,00 | Relatief | 1,50 | 4,50 | 8,40 | -- | -- |
| K021 | Bestaande bouw herontwikkeling - Blok K | 133104,60 | 394948,10 | 0,00 | Relatief | 1,50 | 4,50 | 8,40 | -- | -- |
| K022 | Bestaande bouw herontwikkeling - Blok K | 133106,56 | 394943,47 | 0,00 | Relatief | 1,50 | 4,50 | 8,40 | -- | -- |
| K023 | Bestaande bouw herontwikkeling - Blok K | 133106,63 | 394931,40 | 0,00 | Relatief | 1,50 | 4,50 | 8,40 | -- | -- |
| K024 | Bestaande bouw herontwikkeling - Blok K | 133106,69 | 394924,45 | 0,00 | Relatief | 1,50 | 4,50 | 8,40 | -- | -- |
| K025 | Bestaande bouw herontwikkeling - Blok K | 133106,74 | 394918,15 | 0,00 | Relatief | 1,50 | 4,50 | 8,40 | -- | -- |
| K032 | Bestaande bouw herontwikkeling - Blok K | 133088,12 | 394917,35 | 0,00 | Relatief | 1,50 | 4,50 | 8,40 | -- | -- |
| K033 | Bestaande bouw herontwikkeling - Blok K | 133088,06 | 394924,55 | 0,00 | Relatief | 1,50 | 4,50 | 8,40 | -- | -- |
| K034 | Bestaande bouw herontwikkeling - Blok K | 133088,01 | 394931,65 | 0,00 | Relatief | 1,50 | 4,50 | 8,40 | -- | -- |
| K035 | Bestaande bouw herontwikkeling - Blok K | 133089,63 | 394943,73 | 0,00 | Relatief | 1,50 | 4,50 | 8,40 | -- | -- |
| K036 | Bestaande bouw herontwikkeling - Blok K | 133089,60 | 394947,97 | 0,00 | Relatief | 1,50 | 4,50 | 8,40 | -- | -- |
| L001 | Bestaande bouw herontw. BSO/school - Blok L | 133045,92 | 394894,36 | 0,00 | Relatief | 1,50 | 4,50 | 7,50 | -- | -- |
| L002 | Bestaande bouw herontw. BSO/school - Blok L | 133051,14 | 394887,24 | 0,00 | Relatief | 1,50 | 4,50 | 7,50 | -- | -- |
| L003 | Bestaande bouw herontw. BSO/school - Blok L | 133051,19 | 394877,28 | 0,00 | Relatief | 1,50 | 4,50 | 7,50 | -- | -- |
| L004 | Bestaande bouw herontw. BSO/school - Blok L | 133062,90 | 394875,28 | 0,00 | Relatief | 1,50 | 4,50 | 7,50 | -- | -- |
| L005 | Bestaande bouw herontw. BSO/school - Blok L | 133072,96 | 394869,15 | 0,00 | Relatief | 1,50 | 4,50 | 7,50 | -- | -- |
| L006 | Bestaande bouw herontw. BSO/school - Blok L | 133069,19 | 394857,85 | 0,00 | Relatief | 1,50 | 4,50 | 7,50 | -- | -- |
| L007 | Bestaande bouw herontw. BSO/school - Blok L | 133064,08 | 394851,78 | 0,00 | Relatief | 1,50 | 4,50 | 7,50 | -- | -- |
| L008 | Bestaande bouw herontw. BSO/school - Blok L | 133058,52 | 394857,45 | 0,00 | Relatief | 1,50 | 4,50 | 7,50 | -- | -- |
| L009 | Bestaande bouw herontw. BSO/school - Blok L | 133050,71 | 394862,47 | 0,00 | Relatief | 1,50 | 4,50 | 7,50 | -- | -- |
| L010 | Bestaande bouw herontw. BSO/school - Blok L | 133041,17 | 394868,17 | 0,00 | Relatief | 1,50 | 4,50 | 7,50 | -- | -- |
| L011 | Bestaande bouw herontw. BSO/school - Blok L | 133041,31 | 394876,88 | 0,00 | Relatief | 1,50 | 4,50 | 7,50 | -- | -- |
| L012 | Bestaande bouw herontw. BSO/school - Blok L | 133041,49 | 394887,30 | 0,00 | Relatief | 1,50 | 4,50 | 7,50 | -- | -- |
| L015 | Bestaande bouw herontw. BSO/school - Blok L | 133107,02 | 394880,44 | 0,00 | Relatief | 1,50 | 4,50 | 8,40 | -- | -- |
| L016 | Bestaande bouw herontw. BSO/school - Blok L | 133107,15 | 394865,59 | 0,00 | Relatief | 1,50 | 4,50 | 8,40 | -- | -- |
| L017 | Bestaande bouw herontw. BSO/school - Blok L | 133107,37 | 394853,50 | 0,00 | Relatief | 1,50 | 4,50 | 8,40 | -- | -- |
| L018 | Bestaande bouw herontw. BSO/school - Blok L | 133105,53 | 394846,16 | 0,00 | Relatief | 1,50 | 4,50 | 8,40 | -- | -- |
| L019 | Bestaande bouw herontw. BSO/school - Blok L | 133097,88 | 394841,95 | 0,00 | Relatief | 1,50 | 4,50 | 8,40 | -- | -- |
| L020 | Bestaande bouw herontw. BSO/school - Blok L | 133090,67 | 394848,23 | 0,00 | Relatief | 1,50 | 4,50 | 8,40 | -- | -- |
| L021 | Bestaande bouw herontw. BSO/school - Blok L | 133088,62 | 394864,34 | 0,00 | Relatief | 1,50 | 4,50 | 8,40 | -- | -- |
| L022 | Bestaande bouw herontw. BSO/school - Blok L | 133088,49 | 394879,58 | 0,00 | Relatief | 1,50 | 4,50 | 8,40 | -- | -- |
| M001 | Bestaande bouw herontwikkeling - Blok M | 133051,37 | 394832,81 | 0,00 | Relatief | 1,50 | 4,50 | -- | -- | -- |
| M002 | Bestaande bouw herontwikkeling - Blok M | 133063,32 | 394832,89 | 0,00 | Relatief | 1,50 | 4,50 | -- | -- | -- |
| M003 | Bestaande bouw herontwikkeling - Blok M | 133069,20 | 394828,31 | 0,00 | Relatief | 1,50 | 4,50 | -- | -- | -- |

Model: WII - kazerne RO LArLT
Conform bestemmingsplan dec 21 - WII kazerne Tilburg
Groep: (hoofdgroep)
Lijst van Toetspunten, voor rekenmethode Industrielawaai - IL

| Naam | Hoogte | F | Gevel |
|---|---|---|---|
| K017 | -- | | Ja |
| K018 | -- | | Ja |
| K019 | -- | | Ja |
| K020 | -- | | Ja |
| K021 | -- | | Ja |
| K022 | -- | | Ja |
| K023 | -- | | Ja |
| K024 | -- | | Ja |
| K025 | -- | | Ja |
| K032 | -- | | Ja |
| K033 | -- | | Ja |
| K034 | -- | | Ja |
| K035 | -- | | Ja |
| K036 | -- | | Ja |
| L001 | -- | | Ja |
| L002 | -- | | Ja |
| L003 | -- | | Ja |
| L004 | -- | | Ja |
| L005 | -- | | Ja |
| L006 | -- | | Ja |
| L007 | -- | | Ja |
| L008 | -- | | Ja |
| L009 | -- | | Ja |
| L010 | -- | | Ja |
| L011 | -- | | Ja |
| L012 | -- | | Ja |
| L015 | -- | | Ja |
| L016 | -- | | Ja |
| L017 | -- | | Ja |
| L018 | -- | | Ja |
| L019 | -- | | Ja |
| L020 | -- | | Ja |
| L021 | -- | | Ja |
| L022 | -- | | Ja |
| M001 | -- | | Ja |
| M002 | -- | | Ja |
| M003 | -- | | Ja |

Model: WII - kazerne RO LArLT
Conform bestemmingsplan dec 21 - WII kazerne Tilburg
Groep: (hoofdgroep)
Lijst van Toetspunten, voor rekenmethode Industrielawaai - IL

| Naam | Omschr. | X | Y | Maaiveld | Hdef. | Hoogte A | Hoogte B | Hoogte C | Hoogte D | Hoogte E |
|---|---|---|---|---|---|---|---|---|---|---|
| M004 | Bestaande bouw herontwikkeling - Blok M | 133064,35 | 394823,69 | 0,00 | Relatief | 1,50 | 4,50 | -- | -- | -- |
| M005 | Bestaande bouw herontwikkeling - Blok M | 133051,83 | 394823,60 | 0,00 | Relatief | 1,50 | 4,50 | -- | -- | -- |
| M006 | Bestaande bouw herontwikkeling - Blok M | 133047,45 | 394828,33 | 0,00 | Relatief | 1,50 | 4,50 | -- | -- | -- |
| M007 | Bestaande bouw herontwikkeling - Blok M | 133085,58 | 394833,18 | 0,00 | Relatief | 1,50 | 4,50 | -- | -- | -- |
| M008 | Bestaande bouw herontwikkeling - Blok M | 133100,93 | 394832,21 | 0,00 | Relatief | 1,50 | 4,50 | -- | -- | -- |
| M009 | Bestaande bouw herontwikkeling - Blok M | 133113,19 | 394826,98 | 0,00 | Relatief | 1,50 | 4,50 | -- | -- | -- |
| M010 | Bestaande bouw herontwikkeling - Blok M | 133102,21 | 394821,39 | 0,00 | Relatief | 1,50 | 4,50 | -- | -- | -- |
| M011 | Bestaande bouw herontwikkeling - Blok M | 133085,20 | 394820,20 | 0,00 | Relatief | 1,50 | 4,50 | -- | -- | -- |
| M012 | Bestaande bouw herontwikkeling - Blok M | 133081,20 | 394826,32 | 0,00 | Relatief | 1,50 | 4,50 | -- | -- | -- |
| M013 | Bestaande bouw herontwikkeling - Blok M | 133062,93 | 394809,92 | 0,00 | Relatief | 1,50 | 4,50 | -- | -- | -- |
| M014 | Bestaande bouw herontwikkeling - Blok M | 133069,61 | 394804,56 | 0,00 | Relatief | 1,50 | 4,50 | -- | -- | -- |
| M015 | Bestaande bouw herontwikkeling - Blok M | 133069,60 | 394792,47 | 0,00 | Relatief | 1,50 | 4,50 | -- | -- | -- |
| M016 | Bestaande bouw herontwikkeling - Blok M | 133063,04 | 394786,71 | 0,00 | Relatief | 1,50 | 4,50 | -- | -- | -- |
| M017 | Bestaande bouw herontwikkeling - Blok M | 133057,59 | 394791,80 | 0,00 | Relatief | 1,50 | 4,50 | -- | -- | -- |
| M018 | Bestaande bouw herontwikkeling - Blok M | 133057,26 | 394804,32 | 0,00 | Relatief | 1,50 | 4,50 | -- | -- | -- |
| N001 | Nieuwbouw gestapeld- Blok N | 133094,54 | 394778,24 | 0,00 | Relatief | 1,50 | 4,50 | 7,50 | 10,50 | -- |
| N002 | Nieuwbouw gestapeld- Blok N | 133103,97 | 394778,24 | 0,00 | Relatief | 1,50 | 4,50 | 7,50 | 10,50 | -- |
| N003 | Nieuwbouw gestapeld- Blok N | 133111,27 | 394772,20 | 0,00 | Relatief | 1,50 | 4,50 | 7,50 | 10,50 | -- |
| N004 | Nieuwbouw gestapeld- Blok N | 133111,19 | 394752,48 | 0,00 | Relatief | 1,50 | 4,50 | 7,50 | 10,50 | -- |
| N005 | Nieuwbouw gestapeld- Blok N | 133104,64 | 394748,09 | 0,00 | Relatief | 1,50 | 4,50 | 7,50 | 10,50 | -- |
| N006 | Nieuwbouw gestapeld- Blok N | 133094,54 | 394747,98 | 0,00 | Relatief | 1,50 | 4,50 | 7,50 | 10,50 | -- |
| N007 | Nieuwbouw gestapeld- Blok N | 133088,38 | 394753,66 | 0,00 | Relatief | 1,50 | 4,50 | 7,50 | 10,50 | -- |
| N008 | Nieuwbouw gestapeld- Blok N | 133088,58 | 394767,05 | 0,00 | Relatief | 1,50 | 4,50 | 7,50 | 10,50 | -- |
| N009 | Nieuwbouw gestapeld- Blok N | 133073,40 | 394760,23 | 0,00 | Relatief | 1,50 | 4,50 | 7,50 | -- | -- |
| N010 | Nieuwbouw gestapeld- Blok N | 133081,84 | 394753,22 | 0,00 | Relatief | 1,50 | 4,50 | 7,50 | 10,50 | -- |
| N011 | Nieuwbouw gestapeld- Blok N | 133081,95 | 394742,46 | 0,00 | Relatief | 1,50 | 4,50 | 7,50 | 10,50 | -- |
| N012 | Nieuwbouw gestapeld- Blok N | 133077,25 | 394737,36 | 0,00 | Relatief | 1,50 | 4,50 | 7,50 | 10,50 | -- |
| N013 | Nieuwbouw gestapeld- Blok N | 133056,91 | 394737,57 | 0,00 | Relatief | 1,50 | 4,50 | 7,50 | 10,50 | -- |
| N014 | Nieuwbouw gestapeld- Blok N | 133051,53 | 394741,08 | 0,00 | Relatief | 1,50 | 4,50 | 7,50 | -- | -- |
| N015 | Nieuwbouw gestapeld- Blok N | 133051,49 | 394750,03 | 0,00 | Relatief | 1,50 | 4,50 | 7,50 | 10,50 | -- |
| N016 | Nieuwbouw gestapeld- Blok N | 133063,21 | 394760,14 | 0,00 | Relatief | 1,50 | 4,50 | 7,50 | -- | -- |
| B024-3 | Nieuwbouw - blok B | 133006,35 | 394909,66 | 0,00 | Relatief | 1,50 | 4,50 | -- | -- | -- |
| B023-3 | Nieuwbouw - blok B | 133019,39 | 394904,80 | 0,00 | Relatief | 1,50 | 4,50 | 7,50 | -- | -- |
| C035-3 | Nieuwbouw - blok C | 133002,62 | 394889,11 | 0,00 | Relatief | 1,50 | 4,50 | 7,50 | -- | -- |
| C036-4 | Nieuwbouw - blok C | 133012,21 | 394883,96 | 0,00 | Relatief | 1,50 | -- | -- | -- | -- |
| C055-4 | Nieuwbouw - blok D | 132974,07 | 394891,72 | 0,00 | Relatief | 1,50 | 4,50 | 7,50 | -- | -- |
| D056-3 | Nieuwbouw - blok D | 132974,89 | 394805,84 | 0,00 | Relatief | 1,50 | 4,50 | -- | -- | -- |

Model: WII - kazerne RO LArLT
Conform bestemmingsplan dec 21 - WII kazerne Tilburg
Groep: (hoofdgroep)
Lijst van Toetspunten, voor rekenmethode Industrielawaai - IL

| Naam | Hoogte | F | Gevel |
|---|---|---|---|
| M004 | -- | | Ja |
| M005 | -- | | Ja |
| M006 | -- | | Ja |
| M007 | -- | | Ja |
| M008 | -- | | Ja |
| M009 | -- | | Ja |
| M010 | -- | | Ja |
| M011 | -- | | Ja |
| M012 | -- | | Ja |
| M013 | -- | | Ja |
| M014 | -- | | Ja |
| M015 | -- | | Ja |
| M016 | -- | | Ja |
| M017 | -- | | Ja |
| M018 | -- | | Ja |
| N001 | -- | | Ja |
| N002 | -- | | Ja |
| N003 | -- | | Ja |
| N004 | -- | | Ja |
| N005 | -- | | Ja |
| N006 | -- | | Ja |
| N007 | -- | | Ja |
| N008 | -- | | Ja |
| N009 | -- | | Ja |
| N010 | -- | | Ja |
| N011 | -- | | Ja |
| N012 | -- | | Ja |
| N013 | -- | | Ja |
| N014 | -- | | Ja |
| N015 | -- | | Ja |
| N016 | -- | | Ja |
| B024-3 | -- | | Ja |
| B023-3 | -- | | Ja |
| C035-3 | -- | | Ja |
| C036-4 | -- | | Ja |
| C055-4 | -- | | Ja |
| D056-3 | -- | | Ja |

Model: WII - kazerne RO LArLT
Conform bestemmingsplan dec 21 - WII kazerne Tilburg
Groep: (hoofdgroep)
Lijst van Toetspunten, voor rekenmethode Industrielawaai - IL

| Naam | Omschr. | X | Y | Maaiveld | Hdef. | Hoogte A | Hoogte B | Hoogte C | Hoogte D | Hoogte E |
|---|---|---|---|---|---|---|---|---|---|---|
| D057-3 | Nieuwbouw - blok D | 132974,12 | 394804,12 | 0,00 | Relatief | 1,50 | 4,50 | -- | -- | -- |
| D063-3 | Nieuwbouw - blok D | 132991,61 | 394784,60 | 0,00 | Relatief | 1,50 | 4,50 | -- | -- | -- |
| D066-3 | Nieuwbouw - blok D | 133036,06 | 394785,54 | 0,00 | Relatief | 1,50 | 4,50 | -- | -- | -- |
| D070-3 | Nieuwbouw - blok D | 133034,90 | 394757,40 | 0,00 | Relatief | 1,50 | 4,50 | 7,50 | -- | -- |
| D071-4 | Nieuwbouw - blok D | 133033,23 | 394736,78 | 0,00 | Relatief | 1,50 | 4,50 | 7,50 | -- | -- |
| D071-3 | Nieuwbouw - blok D | 133039,42 | 394736,96 | 0,00 | Relatief | 1,50 | 4,50 | 7,50 | -- | -- |
| C045-4 | Nieuwbouw - blok C | 133025,18 | 394818,49 | 0,00 | Relatief | 1,50 | 4,50 | -- | -- | -- |
| C045-3 | Nieuwbouw - blok C | 133017,56 | 394830,13 | 0,00 | Relatief | 1,50 | -- | -- | -- | -- |
| F150-3 | Nieuwbouw - blok F | 133182,94 | 394928,53 | 0,00 | Relatief | 1,50 | 4,50 | 7,50 | -- | -- |
| G118-4 | Nieuwbouw - Blok G | 133131,12 | 394897,71 | 0,00 | Relatief | 1,50 | -- | -- | -- | -- |
| G110-1 | Nieuwbouw - Blok G | 133141,16 | 394844,44 | 0,00 | Relatief | 1,50 | 4,50 | 7,50 | -- | -- |
| G110-3 | Nieuwbouw - Blok G | 133138,08 | 394849,59 | 0,00 | Relatief | 1,50 | 4,50 | 7,50 | -- | -- |
| G110-4 | Nieuwbouw - Blok G | 133144,21 | 394852,03 | 0,00 | Relatief | 1,50 | 4,50 | 7,50 | -- | -- |
| D067-3 | Nieuwbouw - blok D | 133038,28 | 394784,13 | 0,00 | Relatief | 1,50 | 4,50 | -- | -- | -- |
| H106-3 | Nieuwbouw - Blok H | 133132,43 | 394808,10 | 0,00 | Relatief | 1,50 | 4,50 | 7,50 | -- | -- |
| H109-1 | Nieuwbouw - Blok H | 133124,32 | 394828,42 | 0,00 | Relatief | 1,50 | 4,50 | -- | -- | -- |
| G118-5 | Nieuwbouw - Blok G | 133123,41 | 394897,32 | 0,00 | Relatief | 1,50 | -- | -- | -- | -- |
| H109-5 | Nieuwbouw - Blok H | 133138,66 | 394832,00 | 0,00 | Relatief | 1,50 | -- | -- | -- | -- |
| C045-5 | Nieuwbouw - blok C | 133025,12 | 394830,67 | 0,00 | Relatief | 1,50 | -- | -- | -- | -- |
| C036-5 | Nieuwbouw - blok C | 133023,17 | 394891,71 | 0,00 | Relatief | 1,50 | 4,50 | -- | -- | -- |
| A001-5 | Nieuwbouw - blok A | 132963,47 | 394996,09 | 0,00 | Relatief | 4,50 | 7,50 | -- | -- | -- |
| A011-5 | Nieuwbouw - blok A | 133023,43 | 394996,44 | 0,00 | Relatief | 4,50 | 7,50 | -- | -- | -- |
| A001-2 | Nieuwbouw - blok A | 132965,78 | 394988,46 | 0,00 | Relatief | 1,50 | -- | -- | -- | -- |
| A002-2 | Nieuwbouw - blok A | 132971,50 | 394988,49 | 0,00 | Relatief | 1,50 | -- | -- | -- | -- |
| A003-2 | Nieuwbouw - blok A | 132976,79 | 394988,52 | 0,00 | Relatief | 1,50 | -- | -- | -- | -- |
| A004-2 | Nieuwbouw - blok A | 132982,23 | 394988,54 | 0,00 | Relatief | 1,50 | -- | -- | -- | -- |
| A005-2 | Nieuwbouw - blok A | 132987,71 | 394988,57 | 0,00 | Relatief | 1,50 | -- | -- | -- | -- |
| A006-2 | Nieuwbouw - blok A | 132993,28 | 394988,66 | 0,00 | Relatief | 1,50 | -- | -- | -- | -- |
| A007-2 | Nieuwbouw - blok A | 132998,59 | 394988,69 | 0,00 | Relatief | 1,50 | -- | -- | -- | -- |
| A008-2 | Nieuwbouw - blok A | 133004,12 | 394988,72 | 0,00 | Relatief | 1,50 | -- | -- | -- | -- |
| A009-2 | Nieuwbouw - blok A | 133009,58 | 394988,76 | 0,00 | Relatief | 1,50 | -- | -- | -- | -- |
| A010-2 | Nieuwbouw - blok A | 133014,81 | 394988,79 | 0,00 | Relatief | 1,50 | -- | -- | -- | -- |
| A011-2 | Nieuwbouw - blok A | 133020,87 | 394988,82 | 0,00 | Relatief | 1,50 | -- | -- | -- | -- |
| E141-3 | Nieuwbouw - blok E | 133161,40 | 394993,33 | 0,00 | Relatief | 4,50 | 7,50 | -- | -- | -- |
| E142-3 | Nieuwbouw - blok E | 133166,61 | 394993,36 | 0,00 | Relatief | 4,50 | 7,50 | -- | -- | -- |
| E143-3 | Nieuwbouw - blok E | 133171,81 | 394993,40 | 0,00 | Relatief | 4,50 | 7,50 | -- | -- | -- |
| E144-3 | Nieuwbouw - blok E | 133177,18 | 394993,43 | 0,00 | Relatief | 4,50 | 7,50 | -- | -- | -- |

Model: WII - kazerne RO LArLT
Conform bestemmingsplan dec 21 - WII kazerne Tilburg
Groep: (hoofdgroep)
Lijst van Toetspunten, voor rekenmethode Industrielawaai - IL

| Naam | Hoogte | F | Gevel |
|---|---|---|---|
| D057-3 | -- | | Ja |
| D063-3 | -- | | Ja |
| D066-3 | -- | | Ja |
| D070-3 | -- | | Ja |
| D071-4 | -- | | Ja |
| D071-3 | -- | | Ja |
| C045-4 | -- | | Ja |
| C045-3 | -- | | Ja |
| F150-3 | -- | | Ja |
| G118-4 | -- | | Ja |
| G110-1 | -- | | Ja |
| G110-3 | -- | | Ja |
| G110-4 | -- | | Ja |
| D067-3 | -- | | Ja |
| H106-3 | -- | | Ja |
| H109-1 | -- | | Ja |
| G118-5 | -- | | Ja |
| H109-5 | -- | | Ja |
| C045-5 | -- | | Ja |
| C036-5 | -- | | Ja |
| A001-5 | -- | | Ja |
| A011-5 | -- | | Ja |
| A001-2 | -- | | Ja |
| A002-2 | -- | | Ja |
| A003-2 | -- | | Ja |
| A004-2 | -- | | Ja |
| A005-2 | -- | | Ja |
| A006-2 | -- | | Ja |
| A007-2 | -- | | Ja |
| A008-2 | -- | | Ja |
| A009-2 | -- | | Ja |
| A010-2 | -- | | Ja |
| A011-2 | -- | | Ja |
| E141-3 | -- | | Ja |
| E142-3 | -- | | Ja |
| E143-3 | -- | | Ja |
| E144-3 | -- | | Ja |

Model: WII - kazerne RO LArLT
Conform bestemmingsplan dec 21 - WII kazerne Tilburg
Groep: (hoofdgroep)
Lijst van Toetspunten, voor rekenmethode Industrielawaai - IL

| Naam | Omschr. | X | Y | Maaiveld | Hdef. | Hoogte A | Hoogte B | Hoogte C | Hoogte D | Hoogte E |
|---|---|---|---|---|---|---|---|---|---|---|
| E145-4 | Nieuwbouw - blok E | 133182,74 | 394993,47 | 0,00 | Relatief | 4,50 | 7,50 | -- | -- | -- |
| E145-5 | Nieuwbouw - blok E | 133185,76 | 394996,22 | 0,00 | Relatief | 4,50 | 7,50 | -- | -- | -- |
| E134-4 | Nieuwbouw - blok E | 133123,35 | 394993,08 | 0,00 | Relatief | 4,50 | 7,50 | -- | -- | -- |
| E134-5 | Nieuwbouw - blok E | 133120,87 | 394995,01 | 0,00 | Relatief | 4,50 | 7,50 | -- | -- | -- |
| E135-3 | Nieuwbouw - blok E | 133128,55 | 394993,12 | 0,00 | Relatief | 4,50 | 7,50 | -- | -- | -- |
| E136-3 | Nieuwbouw - blok E | 133134,06 | 394993,15 | 0,00 | Relatief | 4,50 | 7,50 | -- | -- | -- |
| E137-3 | Nieuwbouw - blok E | 133139,26 | 394993,19 | 0,00 | Relatief | 4,50 | 7,50 | -- | -- | -- |
| E138-3 | Nieuwbouw - blok E | 133144,82 | 394993,22 | 0,00 | Relatief | 4,50 | 7,50 | -- | -- | -- |
| E139-3 | Nieuwbouw - blok E | 133150,28 | 394993,26 | 0,00 | Relatief | 4,50 | 7,50 | -- | -- | -- |
| E140-3 | Nieuwbouw - blok E | 133156,11 | 394993,27 | 0,00 | Relatief | 4,50 | 7,50 | -- | -- | -- |
| F153-3 | Nieuwbouw - blok F | 133145,35 | 394927,33 | 0,00 | Relatief | 7,50 | -- | -- | -- | -- |
| D071-5 | Nieuwbouw - blok D | 133036,39 | 394742,28 | 0,00 | Relatief | 7,50 | -- | -- | -- | -- |
| D072-5 | Nieuwbouw - blok D | 133026,62 | 394742,25 | 0,00 | Relatief | 7,50 | -- | -- | -- | -- |
| D073-5 | Nieuwbouw - blok D | 133016,78 | 394742,15 | 0,00 | Relatief | 7,50 | -- | -- | -- | -- |
| D074-5 | Nieuwbouw - blok D | 133007,23 | 394742,25 | 0,00 | Relatief | 7,50 | -- | -- | -- | -- |
| D075-5 | Nieuwbouw - blok D | 132997,81 | 394742,09 | 0,00 | Relatief | 7,50 | -- | -- | -- | -- |
| D076-5 | Nieuwbouw - blok D | 132988,15 | 394741,93 | 0,00 | Relatief | 7,50 | -- | -- | -- | -- |
| D077-5 | Nieuwbouw - blok D | 132978,13 | 394742,12 | 0,00 | Relatief | 7,50 | -- | -- | -- | -- |
| D077-6 | Nieuwbouw - blok D | 132975,92 | 394739,66 | 0,00 | Relatief | 7,50 | -- | -- | -- | -- |
| H090-5 | Nieuwbouw - Blok H | 133182,81 | 394743,42 | 0,00 | Relatief | 7,50 | -- | -- | -- | -- |
| H091-5 | Nieuwbouw - Blok H | 133173,49 | 394743,44 | 0,00 | Relatief | 7,50 | -- | -- | -- | -- |
| H092-5 | Nieuwbouw - Blok H | 133163,10 | 394743,44 | 0,00 | Relatief | 7,50 | -- | -- | -- | -- |
| H093-5 | Nieuwbouw - Blok H | 133153,73 | 394743,15 | 0,00 | Relatief | 7,50 | -- | -- | -- | -- |
| H094-5 | Nieuwbouw - Blok H | 133144,42 | 394743,10 | 0,00 | Relatief | 7,50 | -- | -- | -- | -- |
| H095-5 | Nieuwbouw - Blok H | 133134,68 | 394742,97 | 0,00 | Relatief | 7,50 | -- | -- | -- | -- |
| H096-5 | Nieuwbouw - Blok H | 133124,88 | 394742,96 | 0,00 | Relatief | 7,50 | -- | -- | -- | -- |
| H090-6 | Nieuwbouw - Blok H | 133185,68 | 394741,09 | 0,00 | Relatief | 7,50 | -- | -- | -- | -- |
| H109-6 | Nieuwbouw - Blok H | 133130,00 | 394827,13 | 0,00 | Relatief | 4,50 | -- | -- | -- | -- |
| G119-3 | Nieuwbouw - Blok G | 133130,81 | 394905,61 | 0,00 | Relatief | 4,50 | 7,50 | -- | -- | -- |
| G119-4 | Nieuwbouw - Blok G | 133141,90 | 394907,75 | 0,00 | Relatief | 7,50 | -- | -- | -- | -- |
| C036-5 | Nieuwbouw - blok C | 133020,60 | 394886,53 | 0,00 | Relatief | 4,50 | -- | -- | -- | -- |
| C046-3 | Nieuwbouw - blok C | 133017,89 | 394821,83 | 0,00 | Relatief | 4,50 | 7,50 | -- | -- | -- |
| C045-6 | Nieuwbouw - blok C | 133020,60 | 394820,50 | 0,00 | Relatief | 4,50 | -- | -- | -- | -- |
| H109-7 | Nieuwbouw - Blok H | 133127,12 | 394824,79 | 0,00 | Relatief | 7,50 | -- | -- | -- | -- |
| AA2 | Bernard Leenestraat 4 | 132656,48 | 394757,12 | 0,00 | Relatief | 1,50 | 4,50 | 7,50 | -- | -- |
| AA1 | Goirleseweg 38 | 132617,87 | 394768,37 | 0,00 | Relatief | 1,50 | 4,50 | 7,50 | -- | -- |
| N009 | Nieuwbouw gestapeld- Blok N | 133073,41 | 394757,11 | 9,00 | Relatief aan onderliggend item | 1,50 | -- | -- | -- | -- |

Model: WII - kazerne RO LArLT
Conform bestemmingsplan dec 21 - WII kazerne Tilburg
Groep: (hoofdgroep)
Lijst van Toetspunten, voor rekenmethode Industrielawaai - IL

| Naam | Hoogte | F | Gevel |
|---|---|---|---|
| E145-4 | -- | | Ja |
| E145-5 | -- | | Ja |
| E134-4 | -- | | Ja |
| E134-5 | -- | | Ja |
| E135-3 | -- | | Ja |
| E136-3 | -- | | Ja |
| E137-3 | -- | | Ja |
| E138-3 | -- | | Ja |
| E139-3 | -- | | Ja |
| E140-3 | -- | | Ja |
| F153-3 | -- | | Ja |
| D071-5 | -- | | Ja |
| D072-5 | -- | | Ja |
| D073-5 | -- | | Ja |
| D074-5 | -- | | Ja |
| D075-5 | -- | | Ja |
| D076-5 | -- | | Ja |
| D077-5 | -- | | Ja |
| D077-6 | -- | | Ja |
| H090-5 | -- | | Ja |
| H091-5 | -- | | Ja |
| H092-5 | -- | | Ja |
| H093-5 | -- | | Ja |
| H094-5 | -- | | Ja |
| H095-5 | -- | | Ja |
| H096-5 | -- | | Ja |
| H090-6 | -- | | Ja |
| H109-6 | -- | | Ja |
| G119-3 | -- | | Ja |
| G119-4 | -- | | Ja |
| C036-5 | -- | | Ja |
| C046-3 | -- | | Ja |
| C045-6 | -- | | Ja |
| H109-7 | -- | | Ja |
| AA2 | -- | | Ja |
| AA1 | -- | | Ja |
| N009 | -- | | Ja |

Model: WII - kazerne RO LArLT
Conform bestemmingsplan dec 21 - WII kazerne Tilburg
Groep: (hoofdgroep)
Lijst van Toetspunten, voor rekenmethode Industrielawaai - IL

| Naam | Omschr. | X | Y | Maaiveld | Hdef. | Hoogte A | Hoogte B | Hoogte C | Hoogte D | Hoogte E |
|---|---|---|---|---|---|---|---|---|---|---|
| N016 | Nieuwbouw gestapeld- Blok N | 133063,20 | 394757,12 | 9,00 | Relatief aan onderliggend item | 1,50 | -- | -- | -- | -- |

Model: WII - kazerne RO LArLT
Conform bestemmingsplan dec 21 - WII kazerne Tilburg
Groep: (hoofdgroep)
Lijst van Toetspunten, voor rekenmethode Industrielawaai - IL

| Naam | Hoogte | F | Gevel |
|---|---|---|---|
| N016 | -- | | Ja |

Model: WII - kazerne RO LArLT
Conform bestemmingsplan dec 21 - WII kazerne Tilburg
Groep: (hoofdgroep)
Lijst van Mobiele bron, voor rekenmethode Industrielawaai - IL

| Naam | Omschr. | ISO M. | ISO_H | Hdef. | Lwr Totaal | Aantal(D) | Aantal(A) | Aantal(N) | Gem.snelheid | Groep |
|---|---|---|---|---|---|---|---|---|---|---|
| IJ - M01 | Bestelbus | 0,00 | 0,75 | Relatief | 93,47 | 3 | -- | -- | 15 | IJssportcentrum |
| IJ - M02 | personenauto | 0,00 | 0,75 | Relatief | 90,01 | 3 | 1 | -- | 15 | IJssportcentrum |
| IJ - M03 | afvalophaaldienst | 0,00 | 1,30 | Relatief | 97,33 | 1 | -- | -- | 15 | IJssportcentrum |
| IJ - M04 | ijs-egaliseermachine (elektrisch) | 0,00 | 1,30 | Relatief | 90,10 | 5 | 5 | -- | 10 | IJssportcentrum |
| 1 | PA, 1/4 dag en 3/4 avond obv OW rapport blz7 | 0,00 | 0,50 | Eigen waarde | 89,89 | 625 | 2199 | -- | 15 | Parkeren |
| 2 | Parkeerplaats zuid | 0,00 | 0,50 | Eigen waarde | 89,89 | 24 | 24 | -- | 15 | Parkeren |
| 3 | Parkeerplaats zuid | 0,00 | 0,50 | Eigen waarde | 89,89 | 30 | 30 | -- | 15 | Parkeren |
| 4 | Parkeerplaats zuid | 0,00 | 0,50 | Eigen waarde | 89,89 | 25 | 25 | -- | 15 | Parkeren |
| 5 | Parkeerplaats zuid | 0,00 | 0,50 | Eigen waarde | 89,89 | 30 | 30 | -- | 15 | Parkeren |
| 6 | Parkeerplaats zuid | 0,00 | 0,50 | Eigen waarde | 89,89 | 30 | 30 | -- | 15 | Parkeren |
| 7 | Parkeerplaats zuid | 0,00 | 0,50 | Eigen waarde | 89,89 | 24 | 24 | -- | 15 | Parkeren |

Model: WII - kazerne RO LArLT
Conform bestemmingsplan dec 21 - WII kazerne Tilburg
Groep: (hoofdgroep)
Lijst van Mobiele bron, voor rekenmethode Industrielawaai - IL

| Naam | X-1 | Y-1 | Lengte | Max.afst. | Lwr 31 | Lwr 63 | Lwr 125 | Lwr 250 | Lwr 500 | Lwr 1k | Lwr 2k | Lwr 4k | Lwr 8k |
|---|---|---|---|---|---|---|---|---|---|---|---|---|---|
| IJ - M01 | 133278,88 | 394841,15 | 106,81 | 10,00 | 65,40 | 74,10 | 81,20 | 81,90 | 84,00 | 89,20 | 88,00 | 82,30 | 74,10 |
| IJ - M02 | 133278,74 | 394840,87 | 110,85 | 10,00 | 59,00 | 66,00 | 72,00 | 73,00 | 78,00 | 82,00 | 88,00 | 80,00 | 70,00 |
| IJ - M03 | 133278,79 | 394841,20 | 138,20 | 10,00 | 61,50 | 72,50 | 81,60 | 86,00 | 89,10 | 92,50 | 92,70 | 85,60 | 75,50 |
| IJ - M04 | 133289,51 | 394869,73 | 74,64 | 10,00 | 49,60 | 64,20 | 76,10 | 80,90 | 83,30 | 84,00 | 84,60 | 79,80 | 68,40 |
| 1 | 132826,34 | 395042,29 | 679,34 | 20,00 | 62,00 | 70,00 | 78,00 | 78,00 | 80,00 | 86,00 | 84,00 | 79,00 | 69,00 |
| 2 | 132865,46 | 394714,51 | 169,27 | 20,00 | 62,00 | 70,00 | 78,00 | 78,00 | 80,00 | 86,00 | 84,00 | 79,00 | 69,00 |
| 3 | 132865,45 | 394714,42 | 253,60 | 20,00 | 62,00 | 70,00 | 78,00 | 78,00 | 80,00 | 86,00 | 84,00 | 79,00 | 69,00 |
| 4 | 132865,78 | 394714,60 | 218,81 | 20,00 | 62,00 | 70,00 | 78,00 | 78,00 | 80,00 | 86,00 | 84,00 | 79,00 | 69,00 |
| 5 | 132865,06 | 394714,32 | 202,98 | 20,00 | 62,00 | 70,00 | 78,00 | 78,00 | 80,00 | 86,00 | 84,00 | 79,00 | 69,00 |
| 6 | 132864,18 | 394714,19 | 150,19 | 20,00 | 62,00 | 70,00 | 78,00 | 78,00 | 80,00 | 86,00 | 84,00 | 79,00 | 69,00 |
| 7 | 132865,98 | 394713,99 | 112,25 | 20,00 | 62,00 | 70,00 | 78,00 | 78,00 | 80,00 | 86,00 | 84,00 | 79,00 | 69,00 |

Model: WII - kazerne RO LArLT
Conform bestemmingsplan dec 21 - WII kazerne Tilburg
Groep: (hoofdgroep)
Lijst van Oppervlaktebronnen, voor rekenmethode Industrielawaai - IL

| Naam | Omschr. | Maaiveld | Hoogte | Hdef. | LwrM2 Totaal | Lwr Totaal | Tb(u)(D) | Tb(u)(A) | Tb(u)(N) | Groep | Oppervlak |
|---|---|---|---|---|---|---|---|---|---|---|---|
| AA - Opp01 | Personen buiten | 0,00 | 1,70 | Relatief | 44,88 | 86,96 | 2,0007 | 2,9996 | -- | Atletiekvereniging Attila | 16141,85 |
| Opp01 | Speelzwembad | 0,00 | 1,00 | Relatief | 79,98 | 107,98 | 12,0000 | -- | -- | Recreatiebad Stappegoor | 631,48 |
| Opp02 | Ligweide | 0,00 | 1,00 | Relatief | 61,98 | 96,17 | 12,0000 | -- | -- | Recreatiebad Stappegoor | 2625,35 |
| Opp03 | Ligweide | 0,00 | 1,00 | Relatief | 61,98 | 90,74 | 12,0000 | -- | -- | Recreatiebad Stappegoor | 751,83 |
| Opp04 | Speelzwembad | 0,00 | 1,00 | Relatief | 79,98 | 98,42 | 12,0000 | -- | -- | Recreatiebad Stappegoor | 69,89 |
| Opp05 | Speelzwembad | 0,00 | 1,00 | Relatief | 79,98 | 99,30 | 12,0000 | -- | -- | Recreatiebad Stappegoor | 85,48 |
| Opp06 | Ligweide en loopgebied | 0,00 | 1,00 | Relatief | 61,98 | 92,19 | 12,0000 | -- | -- | Recreatiebad Stappegoor | 1049,00 |
| IJ O01 | Personen buiten tijdens rust | 0,00 | 1,70 | Relatief | 68,41 | 96,01 | 0,6702 | -- | -- | IJssportcentrum | 575,39 |
| 01 | spelers | 0,00 | 1,70 | Relatief | 55,85 | 93,90 | 6,0004 | 2,0001 | -- | veld noord | 6376,48 |
| 02 | scheidsrechter | 0,00 | 1,70 | Relatief | 59,22 | 93,53 | 6,0004 | 2,0001 | -- | veld noord | 2698,74 |
| 03 | spelers | 0,00 | 1,70 | Relatief | 55,85 | 93,90 | 6,0004 | 2,0001 | -- | veld zuid | 6376,48 |
| 04 | scheidsrechter | 0,00 | 1,70 | Relatief | 59,22 | 93,53 | 6,0004 | 2,0001 | -- | veld zuid | 2697,59 |

Model: WII - kazerne RO LArLT
Conform bestemmingsplan dec 21 - WII kazerne Tilburg
Groep: (hoofdgroep)
Lijst van Oppervlaktebronnen, voor rekenmethode Industrielawaai - IL

| Naam | X-1 | Y-1 | DeltaL | DeltaH | Negeer obj. | LwrM2 31 | LwrM2 63 | LwrM2 125 | LwrM2 250 | LwrM2 500 | LwrM2 1k | LwrM2 2k | LwrM2 4k | LwrM2 8k | Lwr 31 |
|---|---|---|---|---|---|---|---|---|---|---|---|---|---|---|---|
| AA - Opp01 | 133143,62 | 394598,39 | 20,0 | 20,0 | Ja | 9,80 | 21,00 | 22,50 | 27,30 | 35,60 | 42,00 | 39,70 | 30,20 | 17,90 | 51,88 |
| Opp01 | 133322,98 | 394905,47 | 5,0 | 5,0 | Ja | 44,90 | 56,10 | 57,60 | 62,40 | 70,70 | 77,10 | 74,80 | 65,30 | 53,00 | 72,90 |
| Opp02 | 133326,13 | 394937,99 | 5,0 | 5,0 | Ja | 26,90 | 38,10 | 39,60 | 44,40 | 52,70 | 59,10 | 56,80 | 47,30 | 35,00 | 61,09 |
| Opp03 | 133338,40 | 394904,41 | 5,0 | 5,0 | Ja | 26,90 | 38,10 | 39,60 | 44,40 | 52,70 | 59,10 | 56,80 | 47,30 | 35,00 | 55,66 |
| Opp04 | 133379,01 | 394919,37 | 5,0 | 5,0 | Ja | 44,90 | 56,10 | 57,60 | 62,40 | 70,70 | 77,10 | 74,80 | 65,30 | 53,00 | 63,34 |
| Opp05 | 133376,23 | 394959,15 | 5,0 | 5,0 | Ja | 44,90 | 56,10 | 57,60 | 62,40 | 70,70 | 77,10 | 74,80 | 65,30 | 53,00 | 64,22 |
| Opp06 | 133376,27 | 394959,62 | 5,0 | 5,0 | Ja | 26,90 | 38,10 | 39,60 | 44,40 | 52,70 | 59,10 | 56,80 | 47,30 | 35,00 | 57,11 |
| IJ O01 | 133366,58 | 394887,04 | 5,0 | 5,0 | Ja | -- | 28,88 | 44,88 | 58,88 | 65,88 | 61,88 | 57,88 | 49,88 | -- | -- |
| 01 | 132861,11 | 395002,80 | 10,0 | 10,0 | Ja | 13,00 | 26,00 | 38,00 | 47,00 | 54,00 | 47,00 | 44,00 | 29,00 | 25,00 | 51,05 |
| 02 | 132874,15 | 394987,03 | 8,0 | 8,0 | Ja | -- | 4,00 | 20,00 | 27,00 | 41,00 | 38,00 | 31,00 | 59,00 | 43,00 | -- |
| 03 | 132867,81 | 394892,94 | 10,0 | 10,0 | Ja | 13,00 | 26,00 | 38,00 | 47,00 | 54,00 | 47,00 | 44,00 | 29,00 | 25,00 | 51,05 |
| 04 | 132880,65 | 394877,34 | 8,0 | 8,0 | Ja | -- | 4,00 | 20,00 | 27,00 | 41,00 | 38,00 | 31,00 | 59,00 | 43,00 | -- |

Model: WII - kazerne RO LArLT
Conform bestemmingsplan dec 21 - WII kazerne Tilburg
Groep: (hoofdgroep)
Lijst van Oppervlaktebronnen, voor rekenmethode Industrielawaai - IL

| Naam | Lwr 63 | Lwr 125 | Lwr 250 | Lwr 500 | Lwr 1k | Lwr 2k | Lwr 4k | Lwr 8k | Cb(D) | Cb(A) | Cb(N) |
|---|---|---|---|---|---|---|---|---|---|---|---|
| AA - Opp01 | 63,08 | 64,58 | 69,38 | 77,68 | 84,08 | 81,78 | 72,28 | 59,98 | 7,78 | 1,25 | -- |
| Opp01 | 84,10 | 85,60 | 90,40 | 98,70 | 105,10 | 102,80 | 93,30 | 81,00 | 0,00 | -- | -- |
| Opp02 | 72,29 | 73,79 | 78,59 | 86,89 | 93,29 | 90,99 | 81,49 | 69,19 | 0,00 | -- | -- |
| Opp03 | 66,86 | 68,36 | 73,16 | 81,46 | 87,86 | 85,56 | 76,06 | 63,76 | 0,00 | -- | -- |
| Opp04 | 74,54 | 76,04 | 80,84 | 89,14 | 95,54 | 93,24 | 83,74 | 71,44 | 0,00 | -- | -- |
| Opp05 | 75,42 | 76,92 | 81,72 | 90,02 | 96,42 | 94,12 | 84,62 | 72,32 | 0,00 | -- | -- |
| Opp06 | 68,31 | 69,81 | 74,61 | 82,91 | 89,31 | 87,01 | 77,51 | 65,21 | 0,00 | -- | -- |
| IJ O01 | 56,48 | 72,48 | 86,48 | 93,48 | 89,48 | 85,48 | 77,48 | -- | 12,53 | -- | -- |
| 01 | 64,05 | 76,05 | 85,05 | 92,05 | 85,05 | 82,05 | 67,05 | 63,05 | 3,01 | 3,01 | -- |
| 02 | 38,31 | 54,31 | 61,31 | 75,31 | 72,31 | 65,31 | 93,31 | 77,31 | 3,01 | 3,01 | -- |
| 03 | 64,05 | 76,05 | 85,05 | 92,05 | 85,05 | 82,05 | 67,05 | 63,05 | 3,01 | 3,01 | -- |
| 04 | 38,31 | 54,31 | 61,31 | 75,31 | 72,31 | 65,31 | 93,31 | 77,31 | 3,01 | 3,01 | -- |

Model: WII - kazerne RO LArLT
Conform bestemmingsplan dec 21 - WII kazerne Tilburg
Groep: (hoofdgroep)
Lijst van Puntbronnen, voor rekenmethode Industrielawaai - IL

| Naam | Omschr. | Maaiveld | Hoogte | Hdef. | Lwr Totaal | Tb(u)(D) | Tb(u)(A) | Tb(u)(N) | Groep |
|---|---|---|---|---|---|---|---|---|---|
| TS - P01a | Tennis - half veld | 0,00 | 2,00 | Relatief | 81,27 | 12,0000 | 4,0000 | -- | Tennis Club Stappegoor |
| TS - P01b | Tennis - half veld | 0,00 | 2,00 | Relatief | 81,27 | 12,0000 | 4,0000 | -- | Tennis Club Stappegoor |
| TS - P02a | Tennis - half veld | 0,00 | 2,00 | Relatief | 81,27 | 12,0000 | 4,0000 | -- | Tennis Club Stappegoor |
| TS - P02b | Tennis - half veld | 0,00 | 2,00 | Relatief | 81,27 | 12,0000 | 4,0000 | -- | Tennis Club Stappegoor |
| TS - P03a | Tennis - half veld | 0,00 | 2,00 | Relatief | 81,27 | 12,0000 | 4,0000 | -- | Tennis Club Stappegoor |
| TS - P03b | Tennis - half veld | 0,00 | 2,00 | Relatief | 81,27 | 12,0000 | 4,0000 | -- | Tennis Club Stappegoor |
| TS - P04a | Tennis - half veld | 0,00 | 2,00 | Relatief | 81,27 | 12,0000 | 4,0000 | -- | Tennis Club Stappegoor |
| TS - P04b | Tennis - half veld | 0,00 | 2,00 | Relatief | 81,27 | 12,0000 | 4,0000 | -- | Tennis Club Stappegoor |
| TS - P05a | Tennis - half veld | 0,00 | 2,00 | Relatief | 81,27 | 12,0000 | 4,0000 | -- | Tennis Club Stappegoor |
| TS - P05b | Tennis - half veld | 0,00 | 2,00 | Relatief | 81,27 | 12,0000 | 4,0000 | -- | Tennis Club Stappegoor |
| P03 | Afzuiging | 4,25 | 0,50 | Relatief aan onderliggend item | 79,75 | 12,0000 | 2,0001 | -- | Recreatiebad Stappegoor |
| P18 | Afzuiging hal | 3,98 | 0,30 | Relatief aan onderliggend item | 70,11 | 12,0000 | 2,0001 | -- | Recreatiebad Stappegoor |
| P05 | Afzuiging kleedruimte | 7,20 | 0,50 | Relatief aan onderliggend item | 77,30 | 12,0000 | 2,0001 | -- | Recreatiebad Stappegoor |
| P06 | Afzuiging kantine | 3,98 | 0,30 | Relatief aan onderliggend item | 65,11 | 12,0000 | 2,0001 | -- | Recreatiebad Stappegoor |
| P07 | Ventilatie schacht | 3,98 | 0,70 | Relatief aan onderliggend item | 73,03 | 12,0000 | 2,0001 | -- | Recreatiebad Stappegoor |
| P02 | luchtbehandelingskast | 7,20 | 1,00 | Relatief aan onderliggend item | 77,64 | 12,0000 | 2,0001 | -- | Recreatiebad Stappegoor |
| P01 | Rooster in deur technische ruimte buitenbad | 0,00 | 1,00 | Relatief aan onderliggend item | 59,99 | 12,0000 | 2,0001 | -- | Recreatiebad Stappegoor |
| P19 | verwarmingsketel lage stand buitenbad | 7,00 | 1,00 | Relatief aan onderliggend item | 59,15 | 12,0000 | 2,0001 | -- | Recreatiebad Stappegoor |
| P20 | verwarmingsketel hoge stand buitenbad | 7,00 | 1,00 | Relatief aan onderliggend item | 74,19 | 12,0000 | 2,0001 | -- | Recreatiebad Stappegoor |
| P08 | luchtbehandelingskast | 3,98 | 0,75 | Relatief aan onderliggend item | 77,64 | 12,0000 | 2,0001 | -- | Recreatiebad Stappegoor |
| P09 | luchtbehandelingskast | 4,25 | 0,75 | Relatief aan onderliggend item | 77,64 | 12,0000 | 2,0001 | -- | Recreatiebad Stappegoor |
| P10 | Airco | 7,20 | 1,00 | Relatief aan onderliggend item | 75,31 | 12,0000 | 2,0001 | -- | Recreatiebad Stappegoor |
| P11 | Airco | 7,20 | 1,00 | Relatief aan onderliggend item | 75,31 | 12,0000 | 2,0001 | -- | Recreatiebad Stappegoor |
| P12 | Airco | 7,20 | 1,00 | Relatief aan onderliggend item | 75,31 | 12,0000 | 2,0001 | -- | Recreatiebad Stappegoor |
| P13 | Airco | 7,20 | 1,00 | Relatief aan onderliggend item | 75,31 | 12,0000 | 2,0001 | -- | Recreatiebad Stappegoor |
| P14 | Airco | 3,98 | 1,00 | Relatief aan onderliggend item | 75,31 | 12,0000 | 2,0001 | -- | Recreatiebad Stappegoor |
| P15 | Airco | 7,20 | 1,00 | Relatief aan onderliggend item | 75,31 | 12,0000 | 2,0001 | -- | Recreatiebad Stappegoor |
| P16 | Airco | 7,20 | 1,00 | Relatief aan onderliggend item | 75,31 | 12,0000 | 2,0001 | -- | Recreatiebad Stappegoor |
| P17 | Airco | 7,20 | 1,00 | Relatief aan onderliggend item | 75,31 | 12,0000 | 2,0001 | -- | Recreatiebad Stappegoor |
| P04 | Afzuiging | 4,25 | 0,50 | Relatief aan onderliggend item | 79,75 | 12,0000 | 2,0001 | -- | Recreatiebad Stappegoor |
| IJ - P01 | condensor installatieruimte | 3,60 | 0,50 | Relatief aan onderliggend item | 75,83 | 12,0000 | 4,0000 | 8,0000 | IJssportcentrum |
| IJ - P02 | rooster deur installatieruimte boven | 0,00 | 1,60 | Relatief | 55,44 | 12,0000 | 4,0000 | 8,0000 | IJssportcentrum |
| IJ - P03 | rooster deur installatieruimte onder | 0,00 | 0,80 | Relatief | 50,85 | 12,0000 | 4,0000 | 8,0000 | IJssportcentrum |
| IJ - P04 | rooster deur installatieruimte boven | 0,00 | 1,60 | Relatief | 55,44 | 12,0000 | 4,0000 | 8,0000 | IJssportcentrum |
| IJ - P05 | rooster deur installatieruimte onder | 0,00 | 0,80 | Relatief | 50,85 | 12,0000 | 4,0000 | 8,0000 | IJssportcentrum |
| IJ - P06 | rooster deur installatieruimte boven | 0,00 | 1,60 | Relatief | 55,44 | 12,0000 | 4,0000 | 8,0000 | IJssportcentrum |
| IJ - P07 | rooster deur installatieruimte onder | 0,00 | 0,80 | Relatief | 50,85 | 12,0000 | 4,0000 | 8,0000 | IJssportcentrum |

Model: WII - kazerne RO LArLT
Conform bestemmingsplan dec 21 - WII kazerne Tilburg
Groep: (hoofdgroep)
Lijst van Puntbronnen, voor rekenmethode Industrielawaai - IL

| Naam | X | Y | Type | Richt. | Hoek | Lwr 31 | Lwr 63 | Lwr 125 | Lwr 250 | Lwr 500 | Lwr 1k | Lwr 2k | Lwr 4k | Lwr 8k | Cb(D) | Cb(A) |
|---|---|---|---|---|---|---|---|---|---|---|---|---|---|---|---|---|
| TS - P01a | 133234,29 | 394680,64 | Normale puntbron | 0,00 | 360,00 | 24,40 | 35,90 | 37,50 | 55,20 | 78,30 | 76,70 | 72,30 | 63,20 | 50,50 | 0,00 | 0,00 |
| TS - P01b | 133251,22 | 394678,25 | Normale puntbron | 0,00 | 360,00 | 24,40 | 35,90 | 37,50 | 55,20 | 78,30 | 76,70 | 72,30 | 63,20 | 50,50 | 0,00 | 0,00 |
| TS - P02a | 133232,60 | 394663,70 | Normale puntbron | 0,00 | 360,00 | 24,40 | 35,90 | 37,50 | 55,20 | 78,30 | 76,70 | 72,30 | 63,20 | 50,50 | 0,00 | 0,00 |
| TS - P02b | 133249,70 | 394662,33 | Normale puntbron | 0,00 | 360,00 | 24,40 | 35,90 | 37,50 | 55,20 | 78,30 | 76,70 | 72,30 | 63,20 | 50,50 | 0,00 | 0,00 |
| TS - P03a | 133229,80 | 394648,27 | Normale puntbron | 0,00 | 360,00 | 24,40 | 35,90 | 37,50 | 55,20 | 78,30 | 76,70 | 72,30 | 63,20 | 50,50 | 0,00 | 0,00 |
| TS - P03b | 133248,33 | 394646,57 | Normale puntbron | 0,00 | 360,00 | 24,40 | 35,90 | 37,50 | 55,20 | 78,30 | 76,70 | 72,30 | 63,20 | 50,50 | 0,00 | 0,00 |
| TS - P04a | 133229,17 | 394632,06 | Normale puntbron | 0,00 | 360,00 | 24,40 | 35,90 | 37,50 | 55,20 | 78,30 | 76,70 | 72,30 | 63,20 | 50,50 | 0,00 | 0,00 |
| TS - P04b | 133246,67 | 394630,05 | Normale puntbron | 0,00 | 360,00 | 24,40 | 35,90 | 37,50 | 55,20 | 78,30 | 76,70 | 72,30 | 63,20 | 50,50 | 0,00 | 0,00 |
| TS - P05a | 133227,86 | 394617,85 | Normale puntbron | 0,00 | 360,00 | 24,40 | 35,90 | 37,50 | 55,20 | 78,30 | 76,70 | 72,30 | 63,20 | 50,50 | 0,00 | 0,00 |
| TS - P05b | 133245,37 | 394615,84 | Normale puntbron | 0,00 | 360,00 | 24,40 | 35,90 | 37,50 | 55,20 | 78,30 | 76,70 | 72,30 | 63,20 | 50,50 | 0,00 | 0,00 |
| P03 | 133384,94 | 394968,23 | Normale puntbron | 0,00 | 360,00 | 41,90 | 57,00 | 69,30 | 71,60 | 74,20 | 74,70 | 71,50 | 59,50 | 50,20 | 0,00 | 3,01 |
| P18 | 133402,52 | 394923,07 | Normale puntbron | 0,00 | 360,00 | 34,60 | 48,90 | 59,70 | 59,80 | 67,20 | 62,30 | 60,00 | 54,80 | 44,60 | 0,00 | 3,01 |
| P05 | 133438,91 | 394923,38 | Normale puntbron | 0,00 | 360,00 | 50,00 | 64,00 | 66,00 | 70,00 | 72,00 | 71,00 | 68,00 | 63,00 | 56,00 | 0,00 | 3,01 |
| P06 | 133403,34 | 394919,13 | Normale puntbron | 0,00 | 360,00 | 33,10 | 46,60 | 54,00 | 57,20 | 61,50 | 57,40 | 55,30 | 50,30 | 39,50 | 0,00 | 3,01 |
| P07 | 133409,75 | 394923,91 | Uitstralende gevel | 0,00 | 360,00 | 39,70 | 56,70 | 60,60 | 60,50 | 69,70 | 67,70 | 62,60 | 54,40 | 39,10 | 0,00 | 3,01 |
| P02 | 133425,64 | 394925,78 | Normale puntbron | 0,00 | 360,00 | 35,50 | 45,20 | 52,40 | 67,10 | 74,20 | 72,60 | 68,50 | 60,50 | 43,70 | 0,00 | 3,01 |
| P01 | 133376,89 | 394967,06 | Uitstralende gevel | 0,00 | 360,00 | 36,50 | 36,50 | 36,50 | 54,10 | 54,70 | 53,60 | 51,60 | 47,40 | 36,50 | 0,00 | 3,01 |
| P19 | 133304,76 | 394908,17 | Normale puntbron | 0,00 | 360,00 | 33,50 | 43,30 | 50,20 | 54,00 | 55,70 | 47,70 | 38,50 | 33,50 | 33,50 | 0,00 | 3,01 |
| P20 | 133304,63 | 394909,44 | Normale puntbron | 0,00 | 360,00 | 33,50 | 55,60 | 65,60 | 68,50 | 71,30 | 62,00 | 50,00 | 33,50 | 33,50 | 0,00 | 3,01 |
| P08 | 133414,20 | 394926,55 | Normale puntbron | 0,00 | 360,00 | 35,50 | 45,20 | 52,40 | 67,10 | 74,20 | 72,60 | 68,50 | 60,50 | 43,70 | 0,00 | 3,01 |
| P09 | 133378,86 | 394963,89 | Normale puntbron | 0,00 | 360,00 | 35,50 | 45,20 | 52,40 | 67,10 | 74,20 | 72,60 | 68,50 | 60,50 | 43,70 | 0,00 | 3,01 |
| P10 | 133417,98 | 394913,19 | Normale puntbron | 0,00 | 360,00 | 33,50 | 51,60 | 60,10 | 68,70 | 69,80 | 68,50 | 67,50 | 64,20 | 57,00 | 0,00 | 3,01 |
| P11 | 133420,17 | 394912,92 | Normale puntbron | 0,00 | 360,00 | 33,50 | 51,60 | 60,10 | 68,70 | 69,80 | 68,50 | 67,50 | 64,20 | 57,00 | 0,00 | 3,01 |
| P12 | 133422,21 | 394912,77 | Normale puntbron | 0,00 | 360,00 | 33,50 | 51,60 | 60,10 | 68,70 | 69,80 | 68,50 | 67,50 | 64,20 | 57,00 | 0,00 | 3,01 |
| P13 | 133424,22 | 394912,59 | Normale puntbron | 0,00 | 360,00 | 33,50 | 51,60 | 60,10 | 68,70 | 69,80 | 68,50 | 67,50 | 64,20 | 57,00 | 0,00 | 3,01 |
| P14 | 133404,25 | 394914,24 | Normale puntbron | 0,00 | 360,00 | 33,50 | 51,60 | 60,10 | 68,70 | 69,80 | 68,50 | 67,50 | 64,20 | 57,00 | 0,00 | 3,01 |
| P15 | 133432,58 | 394917,42 | Normale puntbron | 0,00 | 360,00 | 33,50 | 51,60 | 60,10 | 68,70 | 69,80 | 68,50 | 67,50 | 64,20 | 57,00 | 0,00 | 3,01 |
| P16 | 133441,34 | 394916,97 | Normale puntbron | 0,00 | 360,00 | 33,50 | 51,60 | 60,10 | 68,70 | 69,80 | 68,50 | 67,50 | 64,20 | 57,00 | 0,00 | 3,01 |
| P17 | 133450,21 | 394916,29 | Normale puntbron | 0,00 | 360,00 | 33,50 | 51,60 | 60,10 | 68,70 | 69,80 | 68,50 | 67,50 | 64,20 | 57,00 | 0,00 | 3,01 |
| P04 | 133378,28 | 394960,42 | Normale puntbron | 0,00 | 360,00 | 41,90 | 57,00 | 69,30 | 71,60 | 74,20 | 74,70 | 71,50 | 59,50 | 50,20 | 0,00 | 3,01 |
| IJ - P01 | 133271,91 | 394884,42 | Normale puntbron | 0,00 | 360,00 | 57,25 | 65,78 | 64,00 | 67,24 | 69,94 | 70,42 | 66,68 | 57,06 | 49,32 | 0,00 | 0,00 |
| IJ - P02 | 133274,77 | 394892,25 | Uitstralende gevel | 0,00 | 360,00 | 17,70 | 36,00 | 44,60 | 43,00 | 49,10 | 51,40 | 47,60 | 42,50 | 34,20 | 0,00 | 0,00 |
| IJ - P03 | 133274,78 | 394890,94 | Uitstralende gevel | 0,00 | 360,00 | 20,10 | 36,60 | 42,30 | 42,00 | 45,10 | 44,70 | 41,70 | 37,90 | 30,60 | 0,00 | 0,00 |
| IJ - P04 | 133274,78 | 394890,95 | Uitstralende gevel | 0,00 | 360,00 | 17,70 | 36,00 | 44,60 | 43,00 | 49,10 | 51,40 | 47,60 | 42,50 | 34,20 | 0,00 | 0,00 |
| IJ - P05 | 133274,77 | 394892,25 | Uitstralende gevel | 0,00 | 360,00 | 20,10 | 36,60 | 42,30 | 42,00 | 45,10 | 44,70 | 41,70 | 37,90 | 30,60 | 0,00 | 0,00 |
| IJ - P06 | 133274,73 | 394883,88 | Uitstralende gevel | 0,00 | 360,00 | 17,70 | 36,00 | 44,60 | 43,00 | 49,10 | 51,40 | 47,60 | 42,50 | 34,20 | 0,00 | 0,00 |
| IJ - P07 | 133274,74 | 394882,57 | Uitstralende gevel | 0,00 | 360,00 | 20,10 | 36,60 | 42,30 | 42,00 | 45,10 | 44,70 | 41,70 | 37,90 | 30,60 | 0,00 | 0,00 |

Model: WII - kazerne RO LArLT
Conform bestemmingsplan dec 21 - WII kazerne Tilburg
Groep: (hoofdgroep)
Lijst van Puntbronnen, voor rekenmethode Industrielawaai - IL

| Naam | Cb(N) |
|---|---|
| TS - P01a | -- |
| TS - P01b | -- |
| TS - P02a | -- |
| TS - P02b | -- |
| TS - P03a | -- |
| TS - P03b | -- |
| TS - P04a | -- |
| TS - P04b | -- |
| TS - P05a | -- |
| TS - P05b | -- |
| P03 | -- |
| P18 | -- |
| P05 | -- |
| P06 | -- |
| P07 | -- |
| P02 | -- |
| P01 | -- |
| P19 | -- |
| P20 | -- |
| P08 | -- |
| P09 | -- |
| P10 | -- |
| P11 | -- |
| P12 | -- |
| P13 | -- |
| P14 | -- |
| P15 | -- |
| P16 | -- |
| P17 | -- |
| P04 | -- |
| IJ - P01 | 0,00 |
| IJ - P02 | 0,00 |
| IJ - P03 | 0,00 |
| IJ - P04 | 0,00 |
| IJ - P05 | 0,00 |
| IJ - P06 | 0,00 |
| IJ - P07 | 0,00 |

Model: WII - kazerne RO LArLT
Conform bestemmingsplan dec 21 - WII kazerne Tilburg
Groep: (hoofdgroep)
Lijst van Puntbronnen, voor rekenmethode Industrielawaai - IL

| Naam | Omschr. | Maaiveld | Hoogte | Hdef. | Lwr Totaal | Tb(u)(D) | Tb(u)(A) | Tb(u)(N) | Groep |
|---|---|---|---|---|---|---|---|---|---|
| IJ - P08 | rooster deur installatieruimte boven | 0,00 | 1,60 | Relatief | 55,44 | 12,0000 | 4,0000 | 8,0000 | IJssportcentrum |
| IJ - P09 | rooster deur installatieruimte onder | 0,00 | 0,80 | Relatief | 50,85 | 12,0000 | 4,0000 | 8,0000 | IJssportcentrum |
| IJ - P10 | koeltoren + compressoren | 0,00 | 1,50 | Relatief | 92,46 | 12,0000 | 4,0000 | 8,0000 | IJssportcentrum |
| IJ - P11 | rooster installatieruimte | 0,00 | 1,00 | Relatief | 73,43 | 12,0000 | 4,0000 | 8,0000 | IJssportcentrum |
| IJ - P12 | LBK IJssportcentrum | 14,30 | 1,00 | Relatief aan onderliggend item | 78,28 | 12,0000 | 4,0000 | 8,0000 | IJssportcentrum |
| IJ - P13 | Airco | 12,70 | 1,50 | Relatief aan onderliggend item | 58,45 | 12,0000 | 4,0000 | 8,0000 | IJssportcentrum |
| IW - P01 | LBK Ireen wust baan | 8,40 | 4,00 | Relatief aan onderliggend item | 81,07 | 12,0000 | 4,0000 | 8,0000 | Ireen Wust ijsbaan |
| IW - P02 | LBK Ireen wust baan | 8,40 | 4,00 | Relatief aan onderliggend item | 81,07 | 12,0000 | 4,0000 | 8,0000 | Ireen Wust ijsbaan |
| IW - P03 | Koeltoren | 0,00 | 4,50 | Relatief | 93,77 | 12,0000 | 4,0000 | 8,0000 | Ireen Wust ijsbaan |
| 35 | omroep noord | 0,00 | 5,00 | Eigen waarde | 114,93 | 12,0000 | 4,0000 | -- | omroepinstallatie |
| 36 | omroep noord | 0,00 | 5,00 | Eigen waarde | 114,93 | 12,0000 | 4,0000 | -- | omroepinstallatie |
| 37 | omroep oost | 0,00 | 5,00 | Eigen waarde | 114,93 | 12,0000 | 4,0000 | -- | omroepinstallatie |
| 38 | omroep oost | 0,00 | 5,00 | Eigen waarde | 114,93 | 12,0000 | 4,0000 | -- | omroepinstallatie |
| 31 | omroep zuid | 0,00 | 5,00 | Eigen waarde | 114,93 | 12,0000 | 4,0000 | -- | omroepinstallatie |
| 32 | omroep zuid | 0,00 | 5,00 | Eigen waarde | 114,93 | 12,0000 | 4,0000 | -- | omroepinstallatie |
| 33 | omroep west | 0,00 | 5,00 | Eigen waarde | 114,93 | 12,0000 | 4,0000 | -- | omroepinstallatie |
| 34 | omroep west | 0,00 | 5,00 | Eigen waarde | 114,93 | 12,0000 | 4,0000 | -- | omroepinstallatie |
| 61 | openingen gevel omroep NO | 0,00 | 2,20 | Eigen waarde | 86,93 | 12,0000 | 4,0000 | -- | omroepinstallatie |
| 62 | openingen gevel omroep ZO | 0,00 | 2,20 | Eigen waarde | 86,93 | 12,0000 | 4,0000 | -- | omroepinstallatie |
| 63 | openingen gevel omroep | 0,00 | 2,20 | Eigen waarde | 86,93 | 12,0000 | 4,0000 | -- | omroepinstallatie |
| 12 | publiek | 0,00 | 5,00 | Eigen waarde | 112,15 | -- | 2,0001 | -- | Publiek |
| 13 | publiek | 0,00 | 5,00 | Eigen waarde | 112,15 | -- | 2,0001 | -- | Publiek |
| 14 | publiek | 0,00 | 5,00 | Eigen waarde | 112,15 | -- | 2,0001 | -- | Publiek |
| 15 | publiek | 0,00 | 5,00 | Eigen waarde | 112,15 | -- | 2,0001 | -- | Publiek |
| 16 | publiek | 0,00 | 5,00 | Eigen waarde | 112,15 | -- | 2,0001 | -- | Publiek |
| 17 | publiek | 0,00 | 5,00 | Eigen waarde | 112,15 | -- | 2,0001 | -- | Publiek |
| 19 | publiek | 0,00 | 5,00 | Eigen waarde | 112,15 | -- | 2,0001 | -- | Publiek |
| 20 | publiek | 0,00 | 5,00 | Eigen waarde | 112,15 | -- | 2,0001 | -- | Publiek |
| 1 | publiek | 0,00 | 5,00 | Eigen waarde | 112,15 | -- | 2,0001 | -- | Publiek |
| 2 | publiek | 0,00 | 5,00 | Eigen waarde | 112,15 | -- | 2,0001 | -- | Publiek |
| 3 | publiek | 0,00 | 5,00 | Eigen waarde | 112,15 | -- | 2,0001 | -- | Publiek |
| 4 | publiek | 0,00 | 5,00 | Eigen waarde | 112,15 | -- | 2,0001 | -- | Publiek |
| 5 | publiek | 0,00 | 5,00 | Eigen waarde | 112,15 | -- | 2,0001 | -- | Publiek |
| 6 | publiek | 0,00 | 5,00 | Eigen waarde | 112,15 | -- | 2,0001 | -- | Publiek |
| 7 | publiek | 0,00 | 5,00 | Eigen waarde | 112,15 | -- | 2,0001 | -- | Publiek |
| 9 | publiek | 0,00 | 5,00 | Eigen waarde | 112,15 | -- | 2,0001 | -- | Publiek |
| 10 | publiek | 0,00 | 5,00 | Eigen waarde | 112,15 | -- | 2,0001 | -- | Publiek |

Model: WII - kazerne RO LArLT
Conform bestemmingsplan dec 21 - WII kazerne Tilburg
Groep: (hoofdgroep)
Lijst van Puntbronnen, voor rekenmethode Industrielawaai - IL

| Naam | X | Y | Type | Richt. | Hoek | Lwr 31 | Lwr 63 | Lwr 125 | Lwr 250 | Lwr 500 | Lwr 1k | Lwr 2k | Lwr 4k | Lwr 8k | Cb(D) | Cb(A) |
|---|---|---|---|---|---|---|---|---|---|---|---|---|---|---|---|---|
| IJ - P08 | 133274,74 | 394882,57 | Uitstralende gevel | 0,00 | 360,00 | 17,70 | 36,00 | 44,60 | 43,00 | 49,10 | 51,40 | 47,60 | 42,50 | 34,20 | 0,00 | 0,00 |
| IJ - P09 | 133274,73 | 394883,88 | Uitstralende gevel | 0,00 | 360,00 | 20,10 | 36,60 | 42,30 | 42,00 | 45,10 | 44,70 | 41,70 | 37,90 | 30,60 | 0,00 | 0,00 |
| IJ - P10 | 133285,26 | 394855,40 | Normale puntbron | 0,00 | 360,00 | 53,20 | 63,20 | 71,00 | 78,80 | 85,00 | 85,90 | 87,90 | 84,60 | 77,80 | 0,00 | 0,00 |
| IJ - P11 | 133291,50 | 394838,71 | Uitstralende gevel | 0,00 | 360,00 | 25,90 | 42,80 | 52,40 | 61,50 | 68,90 | 70,50 | 61,20 | 49,70 | 46,10 | 0,00 | 0,00 |
| IJ - P12 | 133366,27 | 394859,39 | Normale puntbron | 0,00 | 360,00 | 58,30 | 62,20 | 69,70 | 71,10 | 71,40 | 70,90 | 70,70 | 66,10 | 59,10 | 0,00 | 0,00 |
| IJ - P13 | 133365,02 | 394877,45 | Normale puntbron | 0,00 | 360,00 | 38,50 | 47,00 | 49,20 | 51,70 | 51,00 | 51,20 | 50,30 | 44,70 | 42,20 | 0,00 | 0,00 |
| IW - P01 | 133321,62 | 394794,14 | Normale puntbron | 0,00 | 360,00 | 55,90 | 62,00 | 70,00 | 66,10 | 68,90 | 75,90 | 76,60 | 72,10 | 65,00 | 0,00 | 0,00 |
| IW - P02 | 133311,39 | 394677,83 | Normale puntbron | 0,00 | 360,00 | 55,90 | 62,00 | 70,00 | 66,10 | 68,90 | 75,90 | 76,60 | 72,10 | 65,00 | 0,00 | 0,00 |
| IW - P03 | 133351,23 | 394819,14 | Normale puntbron | 0,00 | 360,00 | 57,70 | 70,60 | 78,00 | 82,40 | 87,90 | 87,90 | 86,30 | 85,80 | 79,70 | 0,00 | 0,00 |
| 35 | 132753,60 | 394963,02 | Normale puntbron | 90,00 | 360,00 | 20,00 | 20,00 | 101,00 | 106,00 | 109,00 | 110,00 | 109,00 | 20,00 | 20,00 | 0,00 | 0,00 |
| 36 | 132784,23 | 394966,03 | Normale puntbron | 90,00 | 360,00 | 20,00 | 20,00 | 101,00 | 106,00 | 109,00 | 110,00 | 109,00 | 20,00 | 20,00 | 0,00 | 0,00 |
| 37 | 132813,22 | 394935,64 | Normale puntbron | 90,00 | 360,00 | 20,00 | 20,00 | 101,00 | 106,00 | 109,00 | 110,00 | 109,00 | 20,00 | 20,00 | 0,00 | 0,00 |
| 38 | 132818,08 | 394875,68 | Normale puntbron | 90,00 | 360,00 | 20,00 | 20,00 | 101,00 | 106,00 | 109,00 | 110,00 | 109,00 | 20,00 | 20,00 | 0,00 | 0,00 |
| 31 | 132796,63 | 394842,93 | Normale puntbron | 90,00 | 360,00 | 20,00 | 20,00 | 101,00 | 106,00 | 109,00 | 110,00 | 109,00 | 20,00 | 20,00 | 0,00 | 0,00 |
| 32 | 132766,93 | 394840,50 | Normale puntbron | 90,00 | 360,00 | 20,00 | 20,00 | 101,00 | 106,00 | 109,00 | 110,00 | 109,00 | 20,00 | 20,00 | 0,00 | 0,00 |
| 33 | 132731,47 | 394869,74 | Normale puntbron | 90,00 | 360,00 | 20,00 | 20,00 | 101,00 | 106,00 | 109,00 | 110,00 | 109,00 | 20,00 | 20,00 | 0,00 | 0,00 |
| 34 | 132728,19 | 394922,18 | Normale puntbron | 90,00 | 360,00 | 20,00 | 20,00 | 101,00 | 106,00 | 109,00 | 110,00 | 109,00 | 20,00 | 20,00 | 0,00 | 0,00 |
| 61 | 132823,37 | 394985,75 | Normale puntbron | 45,00 | 120,00 | 0,00 | 0,00 | 73,00 | 78,00 | 81,00 | 82,00 | 81,00 | 0,00 | 0,00 | 0,00 | 0,00 |
| 62 | 132836,27 | 394833,48 | Normale puntbron | 135,00 | 120,00 | 0,00 | 0,00 | 73,00 | 78,00 | 81,00 | 82,00 | 81,00 | 0,00 | 0,00 | 0,00 | 0,00 |
| 63 | 132720,10 | 394824,64 | Normale puntbron | 225,00 | 120,00 | 0,00 | 0,00 | 73,00 | 78,00 | 81,00 | 82,00 | 81,00 | 0,00 | 0,00 | 0,00 | 0,00 |
| 12 | 132738,30 | 394961,52 | Normale puntbron | 90,00 | 360,00 | 77,00 | 77,00 | 74,00 | 89,00 | 107,00 | 109,00 | 104,00 | 99,00 | 87,00 | -- | 3,01 |
| 13 | 132769,24 | 394964,56 | Normale puntbron | 90,00 | 360,00 | 77,00 | 77,00 | 74,00 | 89,00 | 107,00 | 109,00 | 104,00 | 99,00 | 87,00 | -- | 3,01 |
| 14 | 132797,65 | 394967,35 | Normale puntbron | 90,00 | 360,00 | 77,00 | 77,00 | 74,00 | 89,00 | 107,00 | 109,00 | 104,00 | 99,00 | 87,00 | -- | 3,01 |
| 15 | 132811,39 | 394958,29 | Normale puntbron | 90,00 | 360,00 | 77,00 | 77,00 | 74,00 | 89,00 | 107,00 | 109,00 | 104,00 | 99,00 | 87,00 | -- | 3,01 |
| 16 | 132812,41 | 394945,66 | Normale puntbron | 90,00 | 360,00 | 77,00 | 77,00 | 74,00 | 89,00 | 107,00 | 109,00 | 104,00 | 99,00 | 87,00 | -- | 3,01 |
| 17 | 132814,23 | 394923,17 | Normale puntbron | 90,00 | 360,00 | 77,00 | 77,00 | 74,00 | 89,00 | 107,00 | 109,00 | 104,00 | 99,00 | 87,00 | -- | 3,01 |
| 19 | 132816,79 | 394891,54 | Normale puntbron | 90,00 | 360,00 | 77,00 | 77,00 | 74,00 | 89,00 | 107,00 | 109,00 | 104,00 | 99,00 | 87,00 | -- | 3,01 |
| 20 | 132818,33 | 394872,52 | Normale puntbron | 90,00 | 360,00 | 77,00 | 77,00 | 74,00 | 89,00 | 107,00 | 109,00 | 104,00 | 99,00 | 87,00 | -- | 3,01 |
| 1 | 132819,57 | 394857,22 | Normale puntbron | 90,00 | 360,00 | 77,00 | 77,00 | 74,00 | 89,00 | 107,00 | 109,00 | 104,00 | 99,00 | 87,00 | -- | 3,01 |
| 2 | 132808,51 | 394843,91 | Normale puntbron | 90,00 | 360,00 | 77,00 | 77,00 | 74,00 | 89,00 | 107,00 | 109,00 | 104,00 | 99,00 | 87,00 | -- | 3,01 |
| 3 | 132779,65 | 394841,54 | Normale puntbron | 90,00 | 360,00 | 77,00 | 77,00 | 74,00 | 89,00 | 107,00 | 109,00 | 104,00 | 99,00 | 87,00 | -- | 3,01 |
| 4 | 132746,23 | 394838,80 | Normale puntbron | 90,00 | 360,00 | 77,00 | 77,00 | 74,00 | 89,00 | 107,00 | 109,00 | 104,00 | 99,00 | 87,00 | -- | 3,01 |
| 5 | 132732,79 | 394848,73 | Normale puntbron | 90,00 | 360,00 | 77,00 | 77,00 | 74,00 | 89,00 | 107,00 | 109,00 | 104,00 | 99,00 | 87,00 | -- | 3,01 |
| 6 | 132731,75 | 394865,34 | Normale puntbron | 90,00 | 360,00 | 77,00 | 77,00 | 74,00 | 89,00 | 107,00 | 109,00 | 104,00 | 99,00 | 87,00 | -- | 3,01 |
| 7 | 132730,52 | 394885,01 | Normale puntbron | 90,00 | 360,00 | 77,00 | 77,00 | 74,00 | 89,00 | 107,00 | 109,00 | 104,00 | 99,00 | 87,00 | -- | 3,01 |
| 9 | 132728,48 | 394917,56 | Normale puntbron | 90,00 | 360,00 | 77,00 | 77,00 | 74,00 | 89,00 | 107,00 | 109,00 | 104,00 | 99,00 | 87,00 | -- | 3,01 |
| 10 | 132727,13 | 394939,11 | Normale puntbron | 90,00 | 360,00 | 77,00 | 77,00 | 74,00 | 89,00 | 107,00 | 109,00 | 104,00 | 99,00 | 87,00 | -- | 3,01 |

Model: WII - kazerne RO LArLT
Conform bestemmingsplan dec 21 - WII kazerne Tilburg
Groep: (hoofdgroep)
Lijst van Puntbronnen, voor rekenmethode Industrielawaai - IL

| Naam | Cb(N) |
|---|---|
| IJ - P08 | 0,00 |
| IJ - P09 | 0,00 |
| IJ - P10 | 0,00 |
| IJ - P11 | 0,00 |
| IJ - P12 | 0,00 |
| IJ - P13 | 0,00 |
| IW - P01 | 0,00 |
| IW - P02 | 0,00 |
| IW - P03 | 0,00 |
| 35 | 99,90 |
| 36 | 99,90 |
| 37 | 99,90 |
| 38 | 99,90 |
| 31 | 99,90 |
| 32 | 99,90 |
| 33 | 99,90 |
| 34 | 99,90 |
| 61 | 99,90 |
| 62 | 99,90 |
| 63 | 99,90 |
| 12 | 99,90 |
| 13 | 99,90 |
| 14 | 99,90 |
| 15 | 99,90 |
| 16 | 99,90 |
| 17 | 99,90 |
| 19 | 99,90 |
| 20 | 99,90 |
| 1 | 99,90 |
| 2 | 99,90 |
| 3 | 99,90 |
| 4 | 99,90 |
| 5 | 99,90 |
| 6 | 99,90 |
| 7 | 99,90 |
| 9 | 99,90 |
| 10 | 99,90 |

Model: WII - kazerne RO LArLT
Conform bestemmingsplan dec 21 - WII kazerne Tilburg
Groep: (hoofdgroep)
Lijst van Puntbronnen, voor rekenmethode Industrielawaai - IL

| Naam | Omschr. | Maaiveld | Hoogte | Hdef. | Lwr Totaal | Tb(u)(D) | Tb(u)(A) | Tb(u)(N) | Groep |
|---|---|---|---|---|---|---|---|---|---|
| 11 | publiek | 0,00 | 5,00 | Eigen waarde | 112,15 | -- | 2,0001 | -- | Publiek |
| 21 | publiek openingen NO | 0,00 | 2,30 | Eigen waarde | 84,14 | -- | 2,0001 | -- | Publiek |
| 22 | publiek openingen ZO | 0,00 | 2,30 | Eigen waarde | 84,14 | -- | 2,0001 | -- | Publiek |
| 23 | publiek openingen ZW | 0,00 | 2,30 | Eigen waarde | 84,14 | -- | 2,0001 | -- | Publiek |
| 18 | publiek | 0,00 | 5,00 | Eigen waarde | 112,15 | -- | 2,0001 | -- | Publiek |
| 8 | publiek | 0,00 | 5,00 | Eigen waarde | 112,15 | -- | 2,0001 | -- | Publiek |

Model: WII - kazerne RO LArLT
Conform bestemmingsplan dec 21 - WII kazerne Tilburg
Groep: (hoofdgroep)
Lijst van Puntbronnen, voor rekenmethode Industrielawaai - IL

| Naam | X | Y | Type | Richt. | Hoek | Lwr 31 | Lwr 63 | Lwr 125 | Lwr 250 | Lwr 500 | Lwr 1k | Lwr 2k | Lwr 4k | Lwr 8k | Cb(D) | Cb(A) |
|---|---|---|---|---|---|---|---|---|---|---|---|---|---|---|---|---|
| 11 | 132726,41 | 394950,63 | Normale puntbron | 90,00 | 360,00 | 77,00 | 77,00 | 74,00 | 89,00 | 107,00 | 109,00 | 104,00 | 99,00 | 87,00 | -- | 3,01 |
| 21 | 132826,05 | 394983,23 | Normale puntbron | 45,00 | 120,00 | 49,00 | 49,00 | 46,00 | 61,00 | 79,00 | 81,00 | 76,00 | 71,00 | 53,00 | -- | 3,01 |
| 22 | 132834,89 | 394832,01 | Normale puntbron | 135,00 | 120,00 | 49,00 | 49,00 | 46,00 | 61,00 | 79,00 | 81,00 | 76,00 | 71,00 | 53,00 | -- | 3,01 |
| 23 | 132717,06 | 394827,71 | Normale puntbron | 225,00 | 120,00 | 49,00 | 49,00 | 46,00 | 61,00 | 79,00 | 81,00 | 76,00 | 71,00 | 53,00 | -- | 3,01 |
| 18 | 132815,39 | 394908,86 | Normale puntbron | 90,00 | 360,00 | 77,00 | 77,00 | 74,00 | 89,00 | 107,00 | 109,00 | 104,00 | 99,00 | 87,00 | -- | 3,01 |
| 8 | 132729,39 | 394903,03 | Normale puntbron | 90,00 | 360,00 | 77,00 | 77,00 | 74,00 | 89,00 | 107,00 | 109,00 | 104,00 | 99,00 | 87,00 | -- | 3,01 |

Model: WII - kazerne RO LArLT
Conform bestemmingsplan dec 21 - WII kazerne Tilburg
Groep: (hoofdgroep)
Lijst van Puntbronnen, voor rekenmethode Industrielawaai - IL

| Naam | Cb(N) |
|---|---|
| 11 | 99,90 |
| 21 | 99,90 |
| 22 | 99,90 |
| 23 | 99,90 |
| 18 | 99,90 |
| 8 | 99,90 |

Model: WII - kazerne RO LArLT
Conform bestemmingsplan dec 21 - WII kazerne Tilburg
Groep: (hoofdgroep)
Lijst van Uitstralende daken, voor rekenmethode Industrielawaai - IL

| Naam | Omschr. | Hoogte | Maaiveld | Hdef. | Lp Totaal | Lwr Totaal | Tb(u)(D) | Tb(u)(A) | Tb(u)(N) | Groep |
|---|---|---|---|---|---|---|---|---|---|---|
| AA - D01 | Dak kantine | 0,10 | 3,60 | Relatief aan onderliggend item | 80,16 | 72,59 | 2,0007 | 2,9996 | -- | Atletiekvereniging Attila |
| IJ - D01 | Dak IJssportcentrum | 0,10 | 12,70 | Relatief aan onderliggend item | 85,02 | 88,27 | 2,0007 | -- | -- | IJssportcentrum |
| IW - D01 | Dak Ireen Wust IJsbaan | 0,10 | 8,40 | Relatief aan onderliggend item | 73,37 | 89,83 | 8,9987 | 2,9996 | -- | Ireen Wust ijsbaan |

Model: WII - kazerne RO LArLT
Conform bestemmingsplan dec 21 - WII kazerne Tilburg
Groep: (hoofdgroep)
Lijst van Uitstralende daken, voor rekenmethode Industrielawaai - IL

| Naam | X-1 | Y-1 | DeltaX | DeltaY | Oppervlak | Cdifuus | BinBui | Lp 31 | Lp 63 | Lp 125 | Lp 250 | Lp 500 | Lp 1k | Lp 2k | Lp 4k | Lp 8k |
|---|---|---|---|---|---|---|---|---|---|---|---|---|---|---|---|---|
| AA - D01 | 133005,08 | 394711,16 | 5,0 | 5,0 | 161,83 | 4 | Ja | -- | 60,00 | 69,00 | 72,00 | 75,00 | 74,00 | 72,00 | 68,00 | -- |
| IJ - D01 | 133293,29 | 394893,24 | 10,0 | 10,0 | 3983,53 | 4 | Ja | 45,82 | 59,92 | 66,38 | 73,79 | 80,28 | 81,59 | 75,02 | 67,48 | 56,82 |
| IW - D01 | 133318,02 | 394825,98 | 15,0 | 15,0 | 12414,83 | 4 | Ja | 38,10 | 52,40 | 55,70 | 62,70 | 69,70 | 67,00 | 66,00 | 59,40 | 49,90 |

Model: WII - kazerne RO LArLT
Conform bestemmingsplan dec 21 - WII kazerne Tilburg
Groep: (hoofdgroep)
Lijst van Uitstralende daken, voor rekenmethode Industrielawaai - IL

| Naam | Isolatie 31 | Isolatie 63 | Isolatie 125 | Isolatie 250 | Isolatie 500 | Isolatie 1k | Isolatie 2k | Isolatie 4k | Isolatie 8k | LwrM2 31 | LwrM2 63 | LwrM2 125 | LwrM2 250 |
|---|---|---|---|---|---|---|---|---|---|---|---|---|---|
| AA - D01 | 8,00 | 14,00 | 20,00 | 24,00 | 27,00 | 30,00 | 32,00 | 38,00 | 40,00 | -- | 42,00 | 45,00 | 44,00 |
| IJ - D01 | 9,00 | 15,00 | 18,00 | 22,00 | 30,00 | 34,00 | 40,00 | 40,00 | 40,00 | 32,82 | 40,92 | 44,38 | 47,79 |
| IW - D01 | 5,00 | 11,00 | 14,00 | 16,00 | 20,00 | 25,00 | 29,00 | 25,00 | 24,00 | 29,10 | 37,40 | 37,70 | 42,70 |

Model: WII - kazerne RO LArLT
Conform bestemmingsplan dec 21 - WII kazerne Tilburg
Groep: (hoofdgroep)
Lijst van Uitstralende daken, voor rekenmethode Industrielawaai - IL

| Naam | LwrM2 500 | LwrM2 1k | LwrM2 2k | LwrM2 4k | LwrM2 8k | LwrM2 Totaal | Lwr 31 | Lwr 63 | Lwr 125 | Lwr 250 | Lwr 500 | Lwr 1k | Lwr 2k | Lwr 4k | Lwr 8k | Cb(D) | Cb(A) | Cb(N) |
|---|---|---|---|---|---|---|---|---|---|---|---|---|---|---|---|---|---|---|
| AA - D01 | 44,00 | 40,00 | 36,00 | 26,00 | -- | 50,50 | -- | 64,09 | 67,09 | 66,09 | 66,09 | 62,09 | 58,09 | 48,09 | -- | 7,78 | 1,25 | -- |
| IJ - D01 | 46,28 | 43,59 | 31,02 | 23,48 | 12,82 | 52,27 | 68,82 | 76,92 | 80,38 | 83,79 | 82,28 | 79,59 | 67,02 | 59,48 | 48,82 | 7,78 | -- | -- |
| IW - D01 | 45,70 | 38,00 | 33,00 | 30,40 | 21,90 | 48,89 | 70,04 | 78,34 | 78,64 | 83,64 | 86,64 | 78,94 | 73,94 | 71,34 | 62,84 | 1,25 | 1,25 | -- |

Model: WII - kazerne RO LArLT
Conform bestemmingsplan dec 21 - WII kazerne Tilburg
Groep: (hoofdgroep)
Lijst van Uitstralende gevels, voor rekenmethode Industrielawaai - IL

| Naam | Omschr. | ISO M. | ISO_H | Hdef. | Lp Totaal | Lwr Totaal | Tb(u)(D) | Tb(u)(A) | Tb(u)(N) |
|---|---|---|---|---|---|---|---|---|---|
| AA - G02 | Zuidgevel kantine | 0,00 | 0,70 | Relatief | 80,16 | 62,91 | 2,0007 | 2,9996 | -- |
| AA - G01 | Zuidgevel kantine | 0,00 | 0,70 | Relatief | 80,36 | 52,79 | 2,0007 | 2,9996 | -- |
| G01 | Open deur | 0,00 | 0,00 | Relatief | 84,97 | 85,85 | 12,0000 | -- | -- |
| G02 | Open deur | 0,00 | 0,00 | Relatief | 84,97 | 85,85 | 12,0000 | -- | -- |
| G03 | Open deur | 0,00 | 0,00 | Relatief | 84,97 | 85,85 | 12,0000 | -- | -- |
| IW - G01 | ventilatierooster ijsbaan | 0,00 | 7,20 | Relatief | 73,37 | 75,03 | 8,9987 | 2,9996 | -- |
| IW - G02 | ventilatierooster ijsbaan | 0,00 | 7,20 | Relatief | 73,37 | 72,38 | 8,9987 | 2,9996 | -- |
| IW - G03 | ventilatierooster ijsbaan | 0,00 | 7,20 | Relatief | 73,37 | 73,67 | 8,9987 | 2,9996 | -- |
| IW - G04 | ventilatierooster ijsbaan | 0,00 | 7,20 | Relatief | 73,37 | 73,67 | 8,9987 | 2,9996 | -- |
| IW - G05 | ventilatierooster ijsbaan | 0,00 | 7,20 | Relatief | 73,37 | 76,68 | 8,9987 | 2,9996 | -- |
| IW - G06 | ventilatierooster ijsbaan | 0,00 | 7,20 | Relatief | 73,37 | 75,90 | 8,9987 | 2,9996 | -- |
| IW - G07 | ventilatierooster ijsbaan | 0,00 | 7,20 | Relatief | 73,37 | 76,76 | 8,9987 | 2,9996 | -- |
| IW - G08 | ventilatierooster ijsbaan | 0,00 | 7,20 | Relatief | 73,37 | 77,15 | 8,9987 | 2,9996 | -- |
| IW - G09 | ventilatierooster ijsbaan | 0,00 | 7,20 | Relatief | 73,37 | 77,02 | 8,9987 | 2,9996 | -- |
| IW - G10 | ventilatierooster ijsbaan | 0,00 | 7,20 | Relatief | 73,37 | 76,32 | 8,9987 | 2,9996 | -- |
| IW - G11 | ventilatierooster ijsbaan | 0,00 | 7,20 | Relatief | 73,37 | 84,98 | 8,9987 | 2,9996 | -- |
| IW - G12 | ventilatierooster ijsbaan | 0,00 | 7,20 | Relatief | 73,37 | 77,97 | 8,9987 | 2,9996 | -- |
| IW - G13 | ventilatierooster ijsbaan | 0,00 | 7,20 | Relatief | 73,37 | 78,02 | 8,9987 | 2,9996 | -- |
| IW - G14 | ventilatierooster ijsbaan | 0,00 | 7,20 | Relatief | 73,37 | 78,02 | 8,9987 | 2,9996 | -- |
| IW - G15 | ventilatierooster ijsbaan | 0,00 | 7,20 | Relatief | 73,37 | 77,67 | 8,9987 | 2,9996 | -- |
| IW - G16 | ventilatierooster ijsbaan | 0,00 | 7,20 | Relatief | 73,37 | 78,30 | 8,9987 | 2,9996 | -- |
| IW - G17 | ventilatierooster ijsbaan | 0,00 | 7,20 | Relatief | 73,37 | 80,16 | 8,9987 | 2,9996 | -- |
| IW - G18 | ventilatierooster ijsbaan | 0,00 | 7,20 | Relatief | 73,37 | 86,37 | 8,9987 | 2,9996 | -- |
| IW - G19 | ventilatierooster ijsbaan | 0,00 | 7,20 | Relatief | 73,37 | 84,65 | 8,9987 | 2,9996 | -- |
| IW - G20 | ventilatierooster ijsbaan | 0,00 | 7,20 | Relatief | 73,37 | 72,73 | 8,9987 | 2,9996 | -- |
| IW - G21 | ventilatierooster ijsbaan | 0,00 | 7,20 | Relatief | 73,37 | 80,83 | 8,9987 | 2,9996 | -- |
| IW - G22 | ventilatierooster ijsbaan | 0,00 | 7,20 | Relatief | 73,37 | 78,01 | 8,9987 | 2,9996 | -- |
| IW - G23 | ventilatierooster ijsbaan | 0,00 | 7,20 | Relatief | 73,37 | 78,03 | 8,9987 | 2,9996 | -- |
| IW - G24 | ventilatierooster ijsbaan | 0,00 | 7,20 | Relatief | 73,37 | 75,96 | 8,9987 | 2,9996 | -- |
| IW - G25 | ventilatierooster ijsbaan | 0,00 | 7,20 | Relatief | 73,37 | 73,79 | 8,9987 | 2,9996 | -- |
| IW - G26 | ventilatierooster ijsbaan | 0,00 | 7,20 | Relatief | 73,37 | 77,95 | 8,9987 | 2,9996 | -- |
| IW - G27 | ventilatierooster ijsbaan | 0,00 | 7,20 | Relatief | 73,37 | 78,09 | 8,9987 | 2,9996 | -- |
| IW - G28 | ventilatierooster ijsbaan | 0,00 | 7,20 | Relatief | 73,37 | 78,02 | 8,9987 | 2,9996 | -- |
| IW - G29 | ventilatierooster ijsbaan | 0,00 | 7,20 | Relatief | 73,37 | 78,00 | 8,9987 | 2,9996 | -- |
| IW - G30 | ventilatierooster ijsbaan | 0,00 | 7,20 | Relatief | 73,37 | 78,01 | 8,9987 | 2,9996 | -- |
| IW - G31 | ventilatierooster ijsbaan | 0,00 | 7,20 | Relatief | 73,37 | 78,00 | 8,9987 | 2,9996 | -- |
| IW - G32 | ventilatierooster ijsbaan | 0,00 | 7,20 | Relatief | 73,37 | 77,94 | 8,9987 | 2,9996 | -- |

Model: WII - kazerne RO LArLT
Conform bestemmingsplan dec 21 - WII kazerne Tilburg
Groep: (hoofdgroep)
Lijst van Uitstralende gevels, voor rekenmethode Industrielawaai - IL

| Naam | Groep | X-1 | Y-1 | Lengte | Hoogte | BinBui | Cdifuus | DeltaL | DeltaH | Lp 31 | Lp 63 | Lp 125 | Lp 250 | Lp 500 | Lp 1k |
|---|---|---|---|---|---|---|---|---|---|---|---|---|---|---|---|
| AA - G02 | Atletiekvereniging Attila | 132992,27 | 394700,63 | 13,09 | 2,9 | Ja | 4 | 5,0 | 5,0 | -- | 60,00 | 69,00 | 72,00 | 75,00 | 74,00 |
| AA - G01 | Atletiekvereniging Attila | 133005,16 | 394703,80 | 2,30 | 2,9 | Ja | 4 | 5,0 | 5,0 | -- | 53,00 | 66,00 | 71,00 | 74,00 | 75,00 |
| G01 | Open deuren | 133396,23 | 394928,84 | 1,94 | 2,0 | Ja | 5 | 1,0 | 1,0 | 0,00 | 72,00 | 77,00 | 77,00 | 78,00 | 78,00 |
| G02 | Open deuren | 133396,69 | 394933,59 | 1,94 | 2,0 | Ja | 5 | 1,0 | 1,0 | 0,00 | 72,00 | 77,00 | 77,00 | 78,00 | 78,00 |
| G03 | Open deuren | 133396,46 | 394931,20 | 1,94 | 2,0 | Ja | 5 | 1,0 | 1,0 | 0,00 | 72,00 | 77,00 | 77,00 | 78,00 | 78,00 |
| IW - G01 | Roosters boven | 133349,35 | 394676,75 | 3,68 | 1,0 | Ja | 4 | 5,0 | 5,0 | 38,10 | 52,40 | 55,70 | 62,70 | 69,70 | 67,00 |
| IW - G02 | Roosters boven | 133348,93 | 394673,11 | 2,00 | 1,0 | Ja | 4 | 5,0 | 5,0 | 38,10 | 52,40 | 55,70 | 62,70 | 69,70 | 67,00 |
| IW - G03 | Roosters boven | 133348,93 | 394671,07 | 2,69 | 1,0 | Ja | 4 | 5,0 | 5,0 | 38,10 | 52,40 | 55,70 | 62,70 | 69,70 | 67,00 |
| IW - G04 | Roosters boven | 133347,93 | 394668,58 | 2,69 | 1,0 | Ja | 4 | 5,0 | 5,0 | 38,10 | 52,40 | 55,70 | 62,70 | 69,70 | 67,00 |
| IW - G05 | Roosters boven | 133346,93 | 394666,08 | 5,38 | 1,0 | Ja | 4 | 5,0 | 5,0 | 38,10 | 52,40 | 55,70 | 62,70 | 69,70 | 67,00 |
| IW - G06 | Roosters boven | 133344,92 | 394661,07 | 4,50 | 1,0 | Ja | 4 | 5,0 | 5,0 | 38,10 | 52,40 | 55,70 | 62,70 | 69,70 | 67,00 |
| IW - G07 | Roosters boven | 133342,41 | 394657,30 | 5,48 | 1,0 | Ja | 4 | 5,0 | 5,0 | 38,10 | 52,40 | 55,70 | 62,70 | 69,70 | 67,00 |
| IW - G08 | Roosters boven | 133338,41 | 394653,56 | 6,00 | 1,0 | Ja | 4 | 5,0 | 5,0 | 38,10 | 52,40 | 55,70 | 62,70 | 69,70 | 67,00 |
| IW - G09 | Roosters boven | 133334,15 | 394649,30 | 5,83 | 1,0 | Ja | 4 | 5,0 | 5,0 | 38,10 | 52,40 | 55,70 | 62,70 | 69,70 | 67,00 |
| IW - G10 | Roosters boven | 133329,11 | 394646,29 | 4,95 | 1,0 | Ja | 4 | 5,0 | 5,0 | 38,10 | 52,40 | 55,70 | 62,70 | 69,70 | 67,00 |
| IW - G11 | Roosters boven | 133324,17 | 394645,75 | 36,42 | 1,0 | Ja | 4 | 5,0 | 5,0 | 38,10 | 52,40 | 55,70 | 62,70 | 69,70 | 67,00 |
| IW - G12 | Roosters boven | 133287,80 | 394648,62 | 7,24 | 1,0 | Ja | 4 | 5,0 | 5,0 | 38,10 | 52,40 | 55,70 | 62,70 | 69,70 | 67,00 |
| IW - G13 | Roosters boven | 133282,62 | 394653,70 | 7,32 | 1,0 | Ja | 4 | 5,0 | 5,0 | 38,10 | 52,40 | 55,70 | 62,70 | 69,70 | 67,00 |
| IW - G14 | Roosters boven | 133278,51 | 394659,79 | 7,32 | 1,0 | Ja | 4 | 5,0 | 5,0 | 38,10 | 52,40 | 55,70 | 62,70 | 69,70 | 67,00 |
| IW - G15 | Roosters boven | 133275,66 | 394666,57 | 6,77 | 1,0 | Ja | 4 | 5,0 | 5,0 | 38,10 | 52,40 | 55,70 | 62,70 | 69,70 | 67,00 |
| IW - G16 | Roosters boven | 133274,95 | 394673,30 | 7,81 | 1,0 | Ja | 4 | 5,0 | 5,0 | 38,10 | 52,40 | 55,70 | 62,70 | 69,70 | 67,00 |
| IW - G17 | Roosters boven | 133274,13 | 394681,09 | 11,98 | 1,0 | Ja | 4 | 5,0 | 5,0 | 38,10 | 52,40 | 55,70 | 62,70 | 69,70 | 67,00 |
| IW - G18 | Roosters boven | 133275,24 | 394693,02 | 50,13 | 1,0 | Ja | 4 | 5,0 | 5,0 | 38,10 | 52,40 | 55,70 | 62,70 | 69,70 | 67,00 |
| IW - G19 | Roosters boven | 133279,91 | 394742,93 | 33,73 | 1,0 | Ja | 4 | 5,0 | 5,0 | 38,10 | 52,40 | 55,70 | 62,70 | 69,70 | 67,00 |
| IW - G20 | Roosters boven | 133283,04 | 394776,51 | 2,17 | 1,0 | Ja | 4 | 5,0 | 5,0 | 38,10 | 52,40 | 55,70 | 62,70 | 69,70 | 67,00 |
| IW - G21 | Roosters boven | 133283,24 | 394778,67 | 13,99 | 1,0 | Ja | 4 | 5,0 | 5,0 | 38,10 | 52,40 | 55,70 | 62,70 | 69,70 | 67,00 |
| IW - G22 | Roosters boven | 133284,55 | 394792,61 | 7,31 | 1,0 | Ja | 4 | 5,0 | 5,0 | 38,10 | 52,40 | 55,70 | 62,70 | 69,70 | 67,00 |
| IW - G23 | Roosters boven | 133285,95 | 394799,81 | 7,34 | 1,0 | Ja | 4 | 5,0 | 5,0 | 38,10 | 52,40 | 55,70 | 62,70 | 69,70 | 67,00 |
| IW - G24 | Roosters boven | 133288,74 | 394806,61 | 4,56 | 1,0 | Ja | 4 | 5,0 | 5,0 | 38,10 | 52,40 | 55,70 | 62,70 | 69,70 | 67,00 |
| IW - G25 | Roosters boven | 133291,24 | 394810,42 | 2,77 | 1,0 | Ja | 4 | 5,0 | 5,0 | 38,10 | 52,40 | 55,70 | 62,70 | 69,70 | 67,00 |
| IW - G26 | Roosters boven | 133292,77 | 394812,75 | 7,21 | 1,0 | Ja | 4 | 5,0 | 5,0 | 38,10 | 52,40 | 55,70 | 62,70 | 69,70 | 67,00 |
| IW - G27 | Roosters boven | 133297,85 | 394817,88 | 7,44 | 1,0 | Ja | 4 | 5,0 | 5,0 | 38,10 | 52,40 | 55,70 | 62,70 | 69,70 | 67,00 |
| IW - G28 | Roosters boven | 133304,04 | 394822,05 | 7,32 | 1,0 | Ja | 4 | 5,0 | 5,0 | 38,10 | 52,40 | 55,70 | 62,70 | 69,70 | 67,00 |
| IW - G29 | Roosters boven | 133310,84 | 394824,82 | 7,29 | 1,0 | Ja | 4 | 5,0 | 5,0 | 38,10 | 52,40 | 55,70 | 62,70 | 69,70 | 67,00 |
| IW - G30 | Roosters boven | 133318,00 | 394826,28 | 7,31 | 1,0 | Ja | 4 | 5,0 | 5,0 | 38,10 | 52,40 | 55,70 | 62,70 | 69,70 | 67,00 |
| IW - G31 | Roosters boven | 133325,33 | 394826,30 | 7,29 | 1,0 | Ja | 4 | 5,0 | 5,0 | 38,10 | 52,40 | 55,70 | 62,70 | 69,70 | 67,00 |
| IW - G32 | Roosters boven | 133332,51 | 394824,91 | 7,20 | 1,0 | Ja | 4 | 5,0 | 5,0 | 38,10 | 52,40 | 55,70 | 62,70 | 69,70 | 67,00 |

Model: WII - kazerne RO LArLT
Conform bestemmingsplan dec 21 - WII kazerne Tilburg
Groep: (hoofdgroep)
Lijst van Uitstralende gevels, voor rekenmethode Industrielawaai - IL

| Naam | Lp 2k | Lp 4k | Lp 8k | Isolatie 31 | Isolatie 63 | Isolatie 125 | Isolatie 250 | Isolatie 500 | Isolatie 1k | Isolatie 2k | Isolatie 4k | Isolatie 8k | LwrM2 31 | LwrM2 63 |
|---|---|---|---|---|---|---|---|---|---|---|---|---|---|---|
| AA - G02 | 72,00 | 68,00 | -- | 9,00 | 15,00 | 22,00 | 27,00 | 34,00 | 42,00 | 42,00 | 38,00 | 42,00 | -- | 41,00 |
| AA - G01 | 74,00 | 70,00 | -- | 9,00 | 15,00 | 22,00 | 27,00 | 34,00 | 42,00 | 42,00 | 38,00 | 42,00 | -- | 34,00 |
| G01 | 76,00 | 75,00 | -- | 0,00 | 0,00 | 0,00 | 0,00 | 0,00 | 0,00 | 0,00 | 0,00 | 0,00 | -5,00 | 67,00 |
| G02 | 76,00 | 75,00 | -- | 0,00 | 0,00 | 0,00 | 0,00 | 0,00 | 0,00 | 0,00 | 0,00 | 0,00 | -5,00 | 67,00 |
| G03 | 76,00 | 75,00 | -- | 0,00 | 0,00 | 0,00 | 0,00 | 0,00 | 0,00 | 0,00 | 0,00 | 0,00 | -5,00 | 67,00 |
| IW - G01 | 66,00 | 59,40 | 49,90 | 0,00 | 0,00 | 0,00 | 0,00 | 0,00 | 0,00 | 0,00 | 0,00 | 0,00 | 34,10 | 48,40 |
| IW - G02 | 66,00 | 59,40 | 49,90 | 0,00 | 0,00 | 0,00 | 0,00 | 0,00 | 0,00 | 0,00 | 0,00 | 0,00 | 34,10 | 48,40 |
| IW - G03 | 66,00 | 59,40 | 49,90 | 0,00 | 0,00 | 0,00 | 0,00 | 0,00 | 0,00 | 0,00 | 0,00 | 0,00 | 34,10 | 48,40 |
| IW - G04 | 66,00 | 59,40 | 49,90 | 0,00 | 0,00 | 0,00 | 0,00 | 0,00 | 0,00 | 0,00 | 0,00 | 0,00 | 34,10 | 48,40 |
| IW - G05 | 66,00 | 59,40 | 49,90 | 0,00 | 0,00 | 0,00 | 0,00 | 0,00 | 0,00 | 0,00 | 0,00 | 0,00 | 34,10 | 48,40 |
| IW - G06 | 66,00 | 59,40 | 49,90 | 0,00 | 0,00 | 0,00 | 0,00 | 0,00 | 0,00 | 0,00 | 0,00 | 0,00 | 34,10 | 48,40 |
| IW - G07 | 66,00 | 59,40 | 49,90 | 0,00 | 0,00 | 0,00 | 0,00 | 0,00 | 0,00 | 0,00 | 0,00 | 0,00 | 34,10 | 48,40 |
| IW - G08 | 66,00 | 59,40 | 49,90 | 0,00 | 0,00 | 0,00 | 0,00 | 0,00 | 0,00 | 0,00 | 0,00 | 0,00 | 34,10 | 48,40 |
| IW - G09 | 66,00 | 59,40 | 49,90 | 0,00 | 0,00 | 0,00 | 0,00 | 0,00 | 0,00 | 0,00 | 0,00 | 0,00 | 34,10 | 48,40 |
| IW - G10 | 66,00 | 59,40 | 49,90 | 0,00 | 0,00 | 0,00 | 0,00 | 0,00 | 0,00 | 0,00 | 0,00 | 0,00 | 34,10 | 48,40 |
| IW - G11 | 66,00 | 59,40 | 49,90 | 0,00 | 0,00 | 0,00 | 0,00 | 0,00 | 0,00 | 0,00 | 0,00 | 0,00 | 34,10 | 48,40 |
| IW - G12 | 66,00 | 59,40 | 49,90 | 0,00 | 0,00 | 0,00 | 0,00 | 0,00 | 0,00 | 0,00 | 0,00 | 0,00 | 34,10 | 48,40 |
| IW - G13 | 66,00 | 59,40 | 49,90 | 0,00 | 0,00 | 0,00 | 0,00 | 0,00 | 0,00 | 0,00 | 0,00 | 0,00 | 34,10 | 48,40 |
| IW - G14 | 66,00 | 59,40 | 49,90 | 0,00 | 0,00 | 0,00 | 0,00 | 0,00 | 0,00 | 0,00 | 0,00 | 0,00 | 34,10 | 48,40 |
| IW - G15 | 66,00 | 59,40 | 49,90 | 0,00 | 0,00 | 0,00 | 0,00 | 0,00 | 0,00 | 0,00 | 0,00 | 0,00 | 34,10 | 48,40 |
| IW - G16 | 66,00 | 59,40 | 49,90 | 0,00 | 0,00 | 0,00 | 0,00 | 0,00 | 0,00 | 0,00 | 0,00 | 0,00 | 34,10 | 48,40 |
| IW - G17 | 66,00 | 59,40 | 49,90 | 0,00 | 0,00 | 0,00 | 0,00 | 0,00 | 0,00 | 0,00 | 0,00 | 0,00 | 34,10 | 48,40 |
| IW - G18 | 66,00 | 59,40 | 49,90 | 0,00 | 0,00 | 0,00 | 0,00 | 0,00 | 0,00 | 0,00 | 0,00 | 0,00 | 34,10 | 48,40 |
| IW - G19 | 66,00 | 59,40 | 49,90 | 0,00 | 0,00 | 0,00 | 0,00 | 0,00 | 0,00 | 0,00 | 0,00 | 0,00 | 34,10 | 48,40 |
| IW - G20 | 66,00 | 59,40 | 49,90 | 0,00 | 0,00 | 0,00 | 0,00 | 0,00 | 0,00 | 0,00 | 0,00 | 0,00 | 34,10 | 48,40 |
| IW - G21 | 66,00 | 59,40 | 49,90 | 0,00 | 0,00 | 0,00 | 0,00 | 0,00 | 0,00 | 0,00 | 0,00 | 0,00 | 34,10 | 48,40 |
| IW - G22 | 66,00 | 59,40 | 49,90 | 0,00 | 0,00 | 0,00 | 0,00 | 0,00 | 0,00 | 0,00 | 0,00 | 0,00 | 34,10 | 48,40 |
| IW - G23 | 66,00 | 59,40 | 49,90 | 0,00 | 0,00 | 0,00 | 0,00 | 0,00 | 0,00 | 0,00 | 0,00 | 0,00 | 34,10 | 48,40 |
| IW - G24 | 66,00 | 59,40 | 49,90 | 0,00 | 0,00 | 0,00 | 0,00 | 0,00 | 0,00 | 0,00 | 0,00 | 0,00 | 34,10 | 48,40 |
| IW - G25 | 66,00 | 59,40 | 49,90 | 0,00 | 0,00 | 0,00 | 0,00 | 0,00 | 0,00 | 0,00 | 0,00 | 0,00 | 34,10 | 48,40 |
| IW - G26 | 66,00 | 59,40 | 49,90 | 0,00 | 0,00 | 0,00 | 0,00 | 0,00 | 0,00 | 0,00 | 0,00 | 0,00 | 34,10 | 48,40 |
| IW - G27 | 66,00 | 59,40 | 49,90 | 0,00 | 0,00 | 0,00 | 0,00 | 0,00 | 0,00 | 0,00 | 0,00 | 0,00 | 34,10 | 48,40 |
| IW - G28 | 66,00 | 59,40 | 49,90 | 0,00 | 0,00 | 0,00 | 0,00 | 0,00 | 0,00 | 0,00 | 0,00 | 0,00 | 34,10 | 48,40 |
| IW - G29 | 66,00 | 59,40 | 49,90 | 0,00 | 0,00 | 0,00 | 0,00 | 0,00 | 0,00 | 0,00 | 0,00 | 0,00 | 34,10 | 48,40 |
| IW - G30 | 66,00 | 59,40 | 49,90 | 0,00 | 0,00 | 0,00 | 0,00 | 0,00 | 0,00 | 0,00 | 0,00 | 0,00 | 34,10 | 48,40 |
| IW - G31 | 66,00 | 59,40 | 49,90 | 0,00 | 0,00 | 0,00 | 0,00 | 0,00 | 0,00 | 0,00 | 0,00 | 0,00 | 34,10 | 48,40 |
| IW - G32 | 66,00 | 59,40 | 49,90 | 0,00 | 0,00 | 0,00 | 0,00 | 0,00 | 0,00 | 0,00 | 0,00 | 0,00 | 34,10 | 48,40 |

Model: WII - kazerne RO LArLT
Conform bestemmingsplan dec 21 - WII kazerne Tilburg
Groep: (hoofdgroep)
Lijst van Uitstralende gevels, voor rekenmethode Industrielawaai - IL

| Naam | LwrM2 125 | LwrM2 250 | LwrM2 500 | LwrM2 1k | LwrM2 2k | LwrM2 4k | LwrM2 8k | LwrM2 Totaal | Lwr 31 | Lwr 63 | Lwr 125 | Lwr 250 | Lwr 500 | Lwr 1k | Lwr 2k | Lwr 4k | Lwr 8k |
|---|---|---|---|---|---|---|---|---|---|---|---|---|---|---|---|---|---|
| AA - G02 | 43,00 | 41,00 | 37,00 | 28,00 | 26,00 | 26,00 | -- | 47,12 | -- | 56,79 | 58,79 | 56,79 | 52,79 | 43,79 | 41,79 | 41,79 | -- |
| AA - G01 | 40,00 | 40,00 | 36,00 | 29,00 | 28,00 | 28,00 | -- | 44,56 | -- | 42,23 | 48,23 | 48,23 | 44,23 | 37,23 | 36,23 | 36,23 | -- |
| G01 | 72,00 | 72,00 | 73,00 | 73,00 | 71,00 | 70,00 | -- | 79,97 | 0,88 | 72,88 | 77,88 | 77,88 | 78,88 | 78,88 | 76,88 | 75,88 | -- |
| G02 | 72,00 | 72,00 | 73,00 | 73,00 | 71,00 | 70,00 | -- | 79,97 | 0,88 | 72,88 | 77,88 | 77,88 | 78,88 | 78,88 | 76,88 | 75,88 | -- |
| G03 | 72,00 | 72,00 | 73,00 | 73,00 | 71,00 | 70,00 | -- | 79,97 | 0,88 | 72,88 | 77,88 | 77,88 | 78,88 | 78,88 | 76,88 | 75,88 | -- |
| IW - G01 | 51,70 | 58,70 | 65,70 | 63,00 | 62,00 | 55,40 | 45,90 | 69,37 | 39,76 | 54,06 | 57,36 | 64,36 | 71,36 | 68,66 | 67,66 | 61,06 | 51,56 |
| IW - G02 | 51,70 | 58,70 | 65,70 | 63,00 | 62,00 | 55,40 | 45,90 | 69,37 | 37,11 | 51,41 | 54,71 | 61,71 | 68,71 | 66,01 | 65,01 | 58,41 | 48,91 |
| IW - G03 | 51,70 | 58,70 | 65,70 | 63,00 | 62,00 | 55,40 | 45,90 | 69,37 | 38,40 | 52,70 | 56,00 | 63,00 | 70,00 | 67,30 | 66,30 | 59,70 | 50,20 |
| IW - G04 | 51,70 | 58,70 | 65,70 | 63,00 | 62,00 | 55,40 | 45,90 | 69,37 | 38,40 | 52,70 | 56,00 | 63,00 | 70,00 | 67,30 | 66,30 | 59,70 | 50,20 |
| IW - G05 | 51,70 | 58,70 | 65,70 | 63,00 | 62,00 | 55,40 | 45,90 | 69,37 | 41,41 | 55,71 | 59,01 | 66,01 | 73,01 | 70,31 | 69,31 | 62,71 | 53,21 |
| IW - G06 | 51,70 | 58,70 | 65,70 | 63,00 | 62,00 | 55,40 | 45,90 | 69,37 | 40,63 | 54,93 | 58,23 | 65,23 | 72,23 | 69,53 | 68,53 | 61,93 | 52,43 |
| IW - G07 | 51,70 | 58,70 | 65,70 | 63,00 | 62,00 | 55,40 | 45,90 | 69,37 | 41,49 | 55,79 | 59,09 | 66,09 | 73,09 | 70,39 | 69,39 | 62,79 | 53,29 |
| IW - G08 | 51,70 | 58,70 | 65,70 | 63,00 | 62,00 | 55,40 | 45,90 | 69,37 | 41,88 | 56,18 | 59,48 | 66,48 | 73,48 | 70,78 | 69,78 | 63,18 | 53,68 |
| IW - G09 | 51,70 | 58,70 | 65,70 | 63,00 | 62,00 | 55,40 | 45,90 | 69,37 | 41,75 | 56,05 | 59,35 | 66,35 | 73,35 | 70,65 | 69,65 | 63,05 | 53,55 |
| IW - G10 | 51,70 | 58,70 | 65,70 | 63,00 | 62,00 | 55,40 | 45,90 | 69,37 | 41,05 | 55,35 | 58,65 | 65,65 | 72,65 | 69,95 | 68,95 | 62,35 | 52,85 |
| IW - G11 | 51,70 | 58,70 | 65,70 | 63,00 | 62,00 | 55,40 | 45,90 | 69,37 | 49,71 | 64,01 | 67,31 | 74,31 | 81,31 | 78,61 | 77,61 | 71,01 | 61,51 |
| IW - G12 | 51,70 | 58,70 | 65,70 | 63,00 | 62,00 | 55,40 | 45,90 | 69,37 | 42,70 | 57,00 | 60,30 | 67,30 | 74,30 | 71,60 | 70,60 | 64,00 | 54,50 |
| IW - G13 | 51,70 | 58,70 | 65,70 | 63,00 | 62,00 | 55,40 | 45,90 | 69,37 | 42,75 | 57,05 | 60,35 | 67,35 | 74,35 | 71,65 | 70,65 | 64,05 | 54,55 |
| IW - G14 | 51,70 | 58,70 | 65,70 | 63,00 | 62,00 | 55,40 | 45,90 | 69,37 | 42,75 | 57,05 | 60,35 | 67,35 | 74,35 | 71,65 | 70,65 | 64,05 | 54,55 |
| IW - G15 | 51,70 | 58,70 | 65,70 | 63,00 | 62,00 | 55,40 | 45,90 | 69,37 | 42,40 | 56,70 | 60,00 | 67,00 | 74,00 | 71,30 | 70,30 | 63,70 | 54,20 |
| IW - G16 | 51,70 | 58,70 | 65,70 | 63,00 | 62,00 | 55,40 | 45,90 | 69,37 | 43,03 | 57,33 | 60,63 | 67,63 | 74,63 | 71,93 | 70,93 | 64,33 | 54,83 |
| IW - G17 | 51,70 | 58,70 | 65,70 | 63,00 | 62,00 | 55,40 | 45,90 | 69,37 | 44,89 | 59,19 | 62,49 | 69,49 | 76,49 | 73,79 | 72,79 | 66,19 | 56,69 |
| IW - G18 | 51,70 | 58,70 | 65,70 | 63,00 | 62,00 | 55,40 | 45,90 | 69,37 | 51,10 | 65,40 | 68,70 | 75,70 | 82,70 | 80,00 | 79,00 | 72,40 | 62,90 |
| IW - G19 | 51,70 | 58,70 | 65,70 | 63,00 | 62,00 | 55,40 | 45,90 | 69,37 | 49,38 | 63,68 | 66,98 | 73,98 | 80,98 | 78,28 | 77,28 | 70,68 | 61,18 |
| IW - G20 | 51,70 | 58,70 | 65,70 | 63,00 | 62,00 | 55,40 | 45,90 | 69,37 | 37,46 | 51,76 | 55,06 | 62,06 | 69,06 | 66,36 | 65,36 | 58,76 | 49,26 |
| IW - G21 | 51,70 | 58,70 | 65,70 | 63,00 | 62,00 | 55,40 | 45,90 | 69,37 | 45,56 | 59,86 | 63,16 | 70,16 | 77,16 | 74,46 | 73,46 | 66,86 | 57,36 |
| IW - G22 | 51,70 | 58,70 | 65,70 | 63,00 | 62,00 | 55,40 | 45,90 | 69,37 | 42,74 | 57,04 | 60,34 | 67,34 | 74,34 | 71,64 | 70,64 | 64,04 | 54,54 |
| IW - G23 | 51,70 | 58,70 | 65,70 | 63,00 | 62,00 | 55,40 | 45,90 | 69,37 | 42,76 | 57,06 | 60,36 | 67,36 | 74,36 | 71,66 | 70,66 | 64,06 | 54,56 |
| IW - G24 | 51,70 | 58,70 | 65,70 | 63,00 | 62,00 | 55,40 | 45,90 | 69,37 | 40,69 | 54,99 | 58,29 | 65,29 | 72,29 | 69,59 | 68,59 | 61,99 | 52,49 |
| IW - G25 | 51,70 | 58,70 | 65,70 | 63,00 | 62,00 | 55,40 | 45,90 | 69,37 | 38,52 | 52,82 | 56,12 | 63,12 | 70,12 | 67,42 | 66,42 | 59,82 | 50,32 |
| IW - G26 | 51,70 | 58,70 | 65,70 | 63,00 | 62,00 | 55,40 | 45,90 | 69,37 | 42,68 | 56,98 | 60,28 | 67,28 | 74,28 | 71,58 | 70,58 | 63,98 | 54,48 |
| IW - G27 | 51,70 | 58,70 | 65,70 | 63,00 | 62,00 | 55,40 | 45,90 | 69,37 | 42,82 | 57,12 | 60,42 | 67,42 | 74,42 | 71,72 | 70,72 | 64,12 | 54,62 |
| IW - G28 | 51,70 | 58,70 | 65,70 | 63,00 | 62,00 | 55,40 | 45,90 | 69,37 | 42,75 | 57,05 | 60,35 | 67,35 | 74,35 | 71,65 | 70,65 | 64,05 | 54,55 |
| IW - G29 | 51,70 | 58,70 | 65,70 | 63,00 | 62,00 | 55,40 | 45,90 | 69,37 | 42,73 | 57,03 | 60,33 | 67,33 | 74,33 | 71,63 | 70,63 | 64,03 | 54,53 |
| IW - G30 | 51,70 | 58,70 | 65,70 | 63,00 | 62,00 | 55,40 | 45,90 | 69,37 | 42,74 | 57,04 | 60,34 | 67,34 | 74,34 | 71,64 | 70,64 | 64,04 | 54,54 |
| IW - G31 | 51,70 | 58,70 | 65,70 | 63,00 | 62,00 | 55,40 | 45,90 | 69,37 | 42,73 | 57,03 | 60,33 | 67,33 | 74,33 | 71,63 | 70,63 | 64,03 | 54,53 |
| IW - G32 | 51,70 | 58,70 | 65,70 | 63,00 | 62,00 | 55,40 | 45,90 | 69,37 | 42,67 | 56,97 | 60,27 | 67,27 | 74,27 | 71,57 | 70,57 | 63,97 | 54,47 |

Model: WII - kazerne RO LArLT
Conform bestemmingsplan dec 21 - WII kazerne Tilburg
Groep: (hoofdgroep)
Lijst van Uitstralende gevels, voor rekenmethode Industrielawaai - IL

| Naam | Cb(D) | Cb(A) | Cb(N) |
|---|---|---|---|
| AA - G02 | 7,78 | 1,25 | -- |
| AA - G01 | 7,78 | 1,25 | -- |
| G01 | 0,00 | -- | -- |
| G02 | 0,00 | -- | -- |
| G03 | 0,00 | -- | -- |
| IW - G01 | 1,25 | 1,25 | -- |
| IW - G02 | 1,25 | 1,25 | -- |
| IW - G03 | 1,25 | 1,25 | -- |
| IW - G04 | 1,25 | 1,25 | -- |
| IW - G05 | 1,25 | 1,25 | -- |
| IW - G06 | 1,25 | 1,25 | -- |
| IW - G07 | 1,25 | 1,25 | -- |
| IW - G08 | 1,25 | 1,25 | -- |
| IW - G09 | 1,25 | 1,25 | -- |
| IW - G10 | 1,25 | 1,25 | -- |
| IW - G11 | 1,25 | 1,25 | -- |
| IW - G12 | 1,25 | 1,25 | -- |
| IW - G13 | 1,25 | 1,25 | -- |
| IW - G14 | 1,25 | 1,25 | -- |
| IW - G15 | 1,25 | 1,25 | -- |
| IW - G16 | 1,25 | 1,25 | -- |
| IW - G17 | 1,25 | 1,25 | -- |
| IW - G18 | 1,25 | 1,25 | -- |
| IW - G19 | 1,25 | 1,25 | -- |
| IW - G20 | 1,25 | 1,25 | -- |
| IW - G21 | 1,25 | 1,25 | -- |
| IW - G22 | 1,25 | 1,25 | -- |
| IW - G23 | 1,25 | 1,25 | -- |
| IW - G24 | 1,25 | 1,25 | -- |
| IW - G25 | 1,25 | 1,25 | -- |
| IW - G26 | 1,25 | 1,25 | -- |
| IW - G27 | 1,25 | 1,25 | -- |
| IW - G28 | 1,25 | 1,25 | -- |
| IW - G29 | 1,25 | 1,25 | -- |
| IW - G30 | 1,25 | 1,25 | -- |
| IW - G31 | 1,25 | 1,25 | -- |
| IW - G32 | 1,25 | 1,25 | -- |

Model: WII - kazerne RO LArLT
Conform bestemmingsplan dec 21 - WII kazerne Tilburg
Groep: (hoofdgroep)
Lijst van Uitstralende gevels, voor rekenmethode Industrielawaai - IL

| Naam | Omschr. | ISO M. | ISO_H | Hdef. | Lp Totaal | Lwr Totaal | Tb(u)(D) | Tb(u)(A) | Tb(u)(N) |
|---|---|---|---|---|---|---|---|---|---|
| IW - G33 | ventilatierooster ijsbaan | 0,00 | 7,20 | Relatief | 73,37 | 77,00 | 8,9987 | 2,9996 | -- |
| IW - G34 | ventilatierooster ijsbaan | 0,00 | 7,20 | Relatief | 73,37 | 75,98 | 8,9987 | 2,9996 | -- |
| IW - G35 | ventilatierooster ijsbaan | 0,00 | 7,20 | Relatief | 73,37 | 77,65 | 8,9987 | 2,9996 | -- |
| IW - G36 | ventilatierooster ijsbaan | 0,00 | 7,20 | Relatief | 73,37 | 76,04 | 8,9987 | 2,9996 | -- |
| IW - G37 | ventilatierooster ijsbaan | 0,00 | 7,20 | Relatief | 73,37 | 77,60 | 8,9987 | 2,9996 | -- |
| IW - G38 | ventilatierooster ijsbaan | 0,00 | 7,20 | Relatief | 73,37 | 77,94 | 8,9987 | 2,9996 | -- |
| IW - G39 | ventilatierooster ijsbaan | 0,00 | 7,20 | Relatief | 73,37 | 76,14 | 8,9987 | 2,9996 | -- |
| IW - G40 | ventilatierooster ijsbaan | 0,00 | 7,20 | Relatief | 73,37 | 89,89 | 8,9987 | 2,9996 | -- |
| IW - G41 | Lichtbouwelementen Polycarbonaat ijsbaan | 4,30 | 0,20 | Relatief aan onderliggend item | 73,37 | 57,11 | 8,9987 | 2,9996 | -- |
| IW - G42 | Lichtbouwelementen Polycarbonaat ijsbaan | 4,30 | 0,20 | Relatief aan onderliggend item | 73,37 | 54,46 | 8,9987 | 2,9996 | -- |
| IW - G43 | Lichtbouwelementen Polycarbonaat ijsbaan | 4,30 | 0,20 | Relatief aan onderliggend item | 73,37 | 55,75 | 8,9987 | 2,9996 | -- |
| IW - G44 | Lichtbouwelementen Polycarbonaat ijsbaan | 4,30 | 0,20 | Relatief aan onderliggend item | 73,37 | 55,75 | 8,9987 | 2,9996 | -- |
| IW - G45 | Lichtbouwelementen Polycarbonaat ijsbaan | 4,30 | 0,20 | Relatief aan onderliggend item | 73,37 | 58,76 | 8,9987 | 2,9996 | -- |
| IW - G46 | Lichtbouwelementen Polycarbonaat ijsbaan | 4,30 | 0,20 | Relatief aan onderliggend item | 73,37 | 57,99 | 8,9987 | 2,9996 | -- |
| IW - G47 | Lichtbouwelementen Polycarbonaat ijsbaan | 4,30 | 0,20 | Relatief aan onderliggend item | 73,37 | 58,84 | 8,9987 | 2,9996 | -- |
| IW - G48 | Lichtbouwelementen Polycarbonaat ijsbaan | 4,30 | 0,20 | Relatief aan onderliggend item | 73,37 | 59,24 | 8,9987 | 2,9996 | -- |
| IW - G49 | Lichtbouwelementen Polycarbonaat ijsbaan | 4,30 | 0,20 | Relatief aan onderliggend item | 73,37 | 59,11 | 8,9987 | 2,9996 | -- |
| IW - G50 | Lichtbouwelementen Polycarbonaat ijsbaan | 4,30 | 0,20 | Relatief aan onderliggend item | 73,37 | 58,40 | 8,9987 | 2,9996 | -- |
| IW - G51 | Lichtbouwelementen Polycarbonaat ijsbaan | 4,30 | 0,20 | Relatief aan onderliggend item | 73,37 | 67,07 | 8,9987 | 2,9996 | -- |
| IW - G52 | Lichtbouwelementen Polycarbonaat ijsbaan | 0,00 | 0,20 | Relatief | 73,37 | 62,82 | 8,9987 | 2,9996 | -- |
| IW - G53 | Lichtbouwelementen Polycarbonaat ijsbaan | 0,00 | 0,20 | Relatief | 73,37 | 62,87 | 8,9987 | 2,9996 | -- |
| IW - G54 | Lichtbouwelementen Polycarbonaat ijsbaan | 0,00 | 0,20 | Relatief | 73,37 | 62,87 | 8,9987 | 2,9996 | -- |
| IW - G55 | Lichtbouwelementen Polycarbonaat ijsbaan | 0,00 | 0,20 | Relatief | 73,37 | 62,53 | 8,9987 | 2,9996 | -- |
| IW - G56 | Lichtbouwelementen Polycarbonaat ijsbaan | 0,00 | 0,20 | Relatief | 73,37 | 63,15 | 8,9987 | 2,9996 | -- |
| IW - G57 | Lichtbouwelementen Polycarbonaat ijsbaan | 0,00 | 0,20 | Relatief | 73,37 | 65,01 | 8,9987 | 2,9996 | -- |
| IW - G58 | Lichtbouwelementen Polycarbonaat ijsbaan | 0,00 | 0,20 | Relatief | 73,37 | 71,22 | 8,9987 | 2,9996 | -- |
| IW - G59 | Lichtbouwelementen Polycarbonaat ijsbaan | 0,00 | 0,20 | Relatief | 73,37 | 69,50 | 8,9987 | 2,9996 | -- |
| IW - G60 | Lichtbouwelementen Polycarbonaat ijsbaan | 0,00 | 0,20 | Relatief | 73,37 | 57,58 | 8,9987 | 2,9996 | -- |
| IW - G61 | Lichtbouwelementen Polycarbonaat ijsbaan | 0,00 | 0,20 | Relatief | 73,37 | 65,68 | 8,9987 | 2,9996 | -- |
| IW - G62 | Lichtbouwelementen Polycarbonaat ijsbaan | 0,00 | 0,20 | Relatief | 73,37 | 62,86 | 8,9987 | 2,9996 | -- |
| IW - G63 | Lichtbouwelementen Polycarbonaat ijsbaan | 0,00 | 0,20 | Relatief | 73,37 | 62,88 | 8,9987 | 2,9996 | -- |
| IW - G64 | Lichtbouwelementen Polycarbonaat ijsbaan | 0,00 | 0,20 | Relatief | 73,37 | 60,81 | 8,9987 | 2,9996 | -- |
| IW - G65 | Lichtbouwelementen Polycarbonaat ijsbaan | 0,00 | 0,20 | Relatief | 73,37 | 58,64 | 8,9987 | 2,9996 | -- |
| IW - G66 | Lichtbouwelementen Polycarbonaat ijsbaan | 0,00 | 0,20 | Relatief | 73,37 | 62,80 | 8,9987 | 2,9996 | -- |
| IW - G67 | Lichtbouwelementen Polycarbonaat ijsbaan | 0,00 | 0,20 | Relatief | 73,37 | 62,94 | 8,9987 | 2,9996 | -- |
| IW - G68 | Lichtbouwelementen Polycarbonaat ijsbaan | 0,00 | 0,20 | Relatief | 73,37 | 62,87 | 8,9987 | 2,9996 | -- |
| IW - G69 | Lichtbouwelementen Polycarbonaat ijsbaan | 0,00 | 0,20 | Relatief | 73,37 | 62,85 | 8,9987 | 2,9996 | -- |

Model: WII - kazerne RO LArLT
Conform bestemmingsplan dec 21 - WII kazerne Tilburg
Groep: (hoofdgroep)
Lijst van Uitstralende gevels, voor rekenmethode Industrielawaai - IL

| Naam | Groep | X-1 | Y-1 | Lengte | Hoogte | BinBui | Cdifuus | DeltaL | DeltaH | Lp 31 | Lp 63 | Lp 125 | Lp 250 | Lp 500 | Lp 1k |
|---|---|---|---|---|---|---|---|---|---|---|---|---|---|---|---|
| IW - G33 | Roosters boven | 133339,20 | 394822,19 | 5,79 | 1,0 | Ja | 4 | 5,0 | 5,0 | 38,10 | 52,40 | 55,70 | 62,70 | 69,70 | 67,00 |
| IW - G34 | Roosters boven | 133343,81 | 394818,68 | 4,59 | 1,0 | Ja | 4 | 5,0 | 5,0 | 38,10 | 52,40 | 55,70 | 62,70 | 69,70 | 67,00 |
| IW - G35 | Roosters boven | 133347,40 | 394815,78 | 6,73 | 1,0 | Ja | 4 | 5,0 | 5,0 | 38,10 | 52,40 | 55,70 | 62,70 | 69,70 | 67,00 |
| IW - G36 | Roosters boven | 133351,47 | 394810,42 | 4,65 | 1,0 | Ja | 4 | 5,0 | 5,0 | 38,10 | 52,40 | 55,70 | 62,70 | 69,70 | 67,00 |
| IW - G37 | Roosters boven | 133354,06 | 394806,54 | 6,66 | 1,0 | Ja | 4 | 5,0 | 5,0 | 38,10 | 52,40 | 55,70 | 62,70 | 69,70 | 67,00 |
| IW - G38 | Roosters boven | 133357,24 | 394800,67 | 7,20 | 1,0 | Ja | 4 | 5,0 | 5,0 | 38,10 | 52,40 | 55,70 | 62,70 | 69,70 | 67,00 |
| IW - G39 | Roosters boven | 133359,13 | 394793,70 | 4,75 | 1,0 | Ja | 4 | 5,0 | 5,0 | 38,10 | 52,40 | 55,70 | 62,70 | 69,70 | 67,00 |
| IW - G40 | Roosters boven | 133359,32 | 394788,94 | 112,62 | 1,0 | Ja | 4 | 5,0 | 5,0 | 38,10 | 52,40 | 55,70 | 62,70 | 69,70 | 67,00 |
| IW - G41 | Kunststof gevel | 133349,35 | 394676,75 | 3,68 | 3,7 | Ja | 4 | 5,0 | 5,0 | 38,10 | 52,40 | 55,70 | 62,70 | 69,70 | 67,00 |
| IW - G42 | Kunststof gevel | 133348,93 | 394673,11 | 2,00 | 3,7 | Ja | 4 | 5,0 | 5,0 | 38,10 | 52,40 | 55,70 | 62,70 | 69,70 | 67,00 |
| IW - G43 | Kunststof gevel | 133348,93 | 394671,07 | 2,69 | 3,7 | Ja | 4 | 5,0 | 5,0 | 38,10 | 52,40 | 55,70 | 62,70 | 69,70 | 67,00 |
| IW - G44 | Kunststof gevel | 133347,93 | 394668,58 | 2,69 | 3,7 | Ja | 4 | 5,0 | 5,0 | 38,10 | 52,40 | 55,70 | 62,70 | 69,70 | 67,00 |
| IW - G45 | Kunststof gevel | 133346,93 | 394666,08 | 5,38 | 3,7 | Ja | 4 | 5,0 | 5,0 | 38,10 | 52,40 | 55,70 | 62,70 | 69,70 | 67,00 |
| IW - G46 | Kunststof gevel | 133344,92 | 394661,07 | 4,50 | 3,7 | Ja | 4 | 5,0 | 5,0 | 38,10 | 52,40 | 55,70 | 62,70 | 69,70 | 67,00 |
| IW - G47 | Kunststof gevel | 133342,41 | 394657,30 | 5,48 | 3,7 | Ja | 4 | 5,0 | 5,0 | 38,10 | 52,40 | 55,70 | 62,70 | 69,70 | 67,00 |
| IW - G48 | Kunststof gevel | 133338,41 | 394653,56 | 6,00 | 3,7 | Ja | 4 | 5,0 | 5,0 | 38,10 | 52,40 | 55,70 | 62,70 | 69,70 | 67,00 |
| IW - G49 | Kunststof gevel | 133334,15 | 394649,30 | 5,83 | 3,7 | Ja | 4 | 5,0 | 5,0 | 38,10 | 52,40 | 55,70 | 62,70 | 69,70 | 67,00 |
| IW - G50 | Kunststof gevel | 133329,11 | 394646,29 | 4,95 | 3,7 | Ja | 4 | 5,0 | 5,0 | 38,10 | 52,40 | 55,70 | 62,70 | 69,70 | 67,00 |
| IW - G51 | Kunststof gevel | 133324,17 | 394645,75 | 36,42 | 3,7 | Ja | 4 | 5,0 | 5,0 | 38,10 | 52,40 | 55,70 | 62,70 | 69,70 | 67,00 |
| IW - G52 | Kunststof gevel | 133287,80 | 394648,62 | 7,24 | 7,0 | Ja | 4 | 5,0 | 5,0 | 38,10 | 52,40 | 55,70 | 62,70 | 69,70 | 67,00 |
| IW - G53 | Kunststof gevel | 133282,62 | 394653,70 | 7,32 | 7,0 | Ja | 4 | 5,0 | 5,0 | 38,10 | 52,40 | 55,70 | 62,70 | 69,70 | 67,00 |
| IW - G54 | Kunststof gevel | 133278,51 | 394659,79 | 7,32 | 7,0 | Ja | 4 | 5,0 | 5,0 | 38,10 | 52,40 | 55,70 | 62,70 | 69,70 | 67,00 |
| IW - G55 | Kunststof gevel | 133275,66 | 394666,57 | 6,77 | 7,0 | Ja | 4 | 5,0 | 5,0 | 38,10 | 52,40 | 55,70 | 62,70 | 69,70 | 67,00 |
| IW - G56 | Kunststof gevel | 133274,95 | 394673,30 | 7,81 | 7,0 | Ja | 4 | 5,0 | 5,0 | 38,10 | 52,40 | 55,70 | 62,70 | 69,70 | 67,00 |
| IW - G57 | Kunststof gevel | 133274,13 | 394681,09 | 11,98 | 7,0 | Ja | 4 | 5,0 | 5,0 | 38,10 | 52,40 | 55,70 | 62,70 | 69,70 | 67,00 |
| IW - G58 | Kunststof gevel | 133275,24 | 394693,02 | 50,13 | 7,0 | Ja | 4 | 5,0 | 5,0 | 38,10 | 52,40 | 55,70 | 62,70 | 69,70 | 67,00 |
| IW - G59 | Kunststof gevel | 133279,91 | 394742,93 | 33,73 | 7,0 | Ja | 4 | 5,0 | 5,0 | 38,10 | 52,40 | 55,70 | 62,70 | 69,70 | 67,00 |
| IW - G60 | Kunststof gevel | 133283,04 | 394776,51 | 2,17 | 7,0 | Ja | 4 | 5,0 | 5,0 | 38,10 | 52,40 | 55,70 | 62,70 | 69,70 | 67,00 |
| IW - G61 | Kunststof gevel | 133283,24 | 394778,67 | 13,99 | 7,0 | Ja | 4 | 5,0 | 5,0 | 38,10 | 52,40 | 55,70 | 62,70 | 69,70 | 67,00 |
| IW - G62 | Kunststof gevel | 133284,55 | 394792,61 | 7,31 | 7,0 | Ja | 4 | 5,0 | 5,0 | 38,10 | 52,40 | 55,70 | 62,70 | 69,70 | 67,00 |
| IW - G63 | Kunststof gevel | 133285,95 | 394799,81 | 7,34 | 7,0 | Ja | 4 | 5,0 | 5,0 | 38,10 | 52,40 | 55,70 | 62,70 | 69,70 | 67,00 |
| IW - G64 | Kunststof gevel | 133288,74 | 394806,61 | 4,56 | 7,0 | Ja | 4 | 5,0 | 5,0 | 38,10 | 52,40 | 55,70 | 62,70 | 69,70 | 67,00 |
| IW - G65 | Kunststof gevel | 133291,24 | 394810,42 | 2,77 | 7,0 | Ja | 4 | 5,0 | 5,0 | 38,10 | 52,40 | 55,70 | 62,70 | 69,70 | 67,00 |
| IW - G66 | Kunststof gevel | 133292,77 | 394812,75 | 7,21 | 7,0 | Ja | 4 | 5,0 | 5,0 | 38,10 | 52,40 | 55,70 | 62,70 | 69,70 | 67,00 |
| IW - G67 | Kunststof gevel | 133297,85 | 394817,88 | 7,44 | 7,0 | Ja | 4 | 5,0 | 5,0 | 38,10 | 52,40 | 55,70 | 62,70 | 69,70 | 67,00 |
| IW - G68 | Kunststof gevel | 133304,04 | 394822,05 | 7,32 | 7,0 | Ja | 4 | 5,0 | 5,0 | 38,10 | 52,40 | 55,70 | 62,70 | 69,70 | 67,00 |
| IW - G69 | Kunststof gevel | 133310,84 | 394824,82 | 7,29 | 7,0 | Ja | 4 | 5,0 | 5,0 | 38,10 | 52,40 | 55,70 | 62,70 | 69,70 | 67,00 |

Model: WII - kazerne RO LArLT
Conform bestemmingsplan dec 21 - WII kazerne Tilburg
Groep: (hoofdgroep)
Lijst van Uitstralende gevels, voor rekenmethode Industrielawaai - IL

| Naam | Lp 2k | Lp 4k | Lp 8k | Isolatie 31 | Isolatie 63 | Isolatie 125 | Isolatie 250 | Isolatie 500 | Isolatie 1k | Isolatie 2k | Isolatie 4k | Isolatie 8k | LwrM2 31 | LwrM2 63 |
|---|---|---|---|---|---|---|---|---|---|---|---|---|---|---|
| IW - G33 | 66,00 | 59,40 | 49,90 | 0,00 | 0,00 | 0,00 | 0,00 | 0,00 | 0,00 | 0,00 | 0,00 | 0,00 | 34,10 | 48,40 |
| IW - G34 | 66,00 | 59,40 | 49,90 | 0,00 | 0,00 | 0,00 | 0,00 | 0,00 | 0,00 | 0,00 | 0,00 | 0,00 | 34,10 | 48,40 |
| IW - G35 | 66,00 | 59,40 | 49,90 | 0,00 | 0,00 | 0,00 | 0,00 | 0,00 | 0,00 | 0,00 | 0,00 | 0,00 | 34,10 | 48,40 |
| IW - G36 | 66,00 | 59,40 | 49,90 | 0,00 | 0,00 | 0,00 | 0,00 | 0,00 | 0,00 | 0,00 | 0,00 | 0,00 | 34,10 | 48,40 |
| IW - G37 | 66,00 | 59,40 | 49,90 | 0,00 | 0,00 | 0,00 | 0,00 | 0,00 | 0,00 | 0,00 | 0,00 | 0,00 | 34,10 | 48,40 |
| IW - G38 | 66,00 | 59,40 | 49,90 | 0,00 | 0,00 | 0,00 | 0,00 | 0,00 | 0,00 | 0,00 | 0,00 | 0,00 | 34,10 | 48,40 |
| IW - G39 | 66,00 | 59,40 | 49,90 | 0,00 | 0,00 | 0,00 | 0,00 | 0,00 | 0,00 | 0,00 | 0,00 | 0,00 | 34,10 | 48,40 |
| IW - G40 | 66,00 | 59,40 | 49,90 | 0,00 | 0,00 | 0,00 | 0,00 | 0,00 | 0,00 | 0,00 | 0,00 | 0,00 | 34,10 | 48,40 |
| IW - G41 | 66,00 | 59,40 | 49,90 | 6,00 | 12,00 | 18,00 | 21,00 | 24,00 | 25,00 | 27,00 | 31,00 | 35,00 | 28,10 | 36,40 |
| IW - G42 | 66,00 | 59,40 | 49,90 | 6,00 | 12,00 | 18,00 | 21,00 | 24,00 | 25,00 | 27,00 | 31,00 | 35,00 | 28,10 | 36,40 |
| IW - G43 | 66,00 | 59,40 | 49,90 | 6,00 | 12,00 | 18,00 | 21,00 | 24,00 | 25,00 | 27,00 | 31,00 | 35,00 | 28,10 | 36,40 |
| IW - G44 | 66,00 | 59,40 | 49,90 | 6,00 | 12,00 | 18,00 | 21,00 | 24,00 | 25,00 | 27,00 | 31,00 | 35,00 | 28,10 | 36,40 |
| IW - G45 | 66,00 | 59,40 | 49,90 | 6,00 | 12,00 | 18,00 | 21,00 | 24,00 | 25,00 | 27,00 | 31,00 | 35,00 | 28,10 | 36,40 |
| IW - G46 | 66,00 | 59,40 | 49,90 | 6,00 | 12,00 | 18,00 | 21,00 | 24,00 | 25,00 | 27,00 | 31,00 | 35,00 | 28,10 | 36,40 |
| IW - G47 | 66,00 | 59,40 | 49,90 | 6,00 | 12,00 | 18,00 | 21,00 | 24,00 | 25,00 | 27,00 | 31,00 | 35,00 | 28,10 | 36,40 |
| IW - G48 | 66,00 | 59,40 | 49,90 | 6,00 | 12,00 | 18,00 | 21,00 | 24,00 | 25,00 | 27,00 | 31,00 | 35,00 | 28,10 | 36,40 |
| IW - G49 | 66,00 | 59,40 | 49,90 | 6,00 | 12,00 | 18,00 | 21,00 | 24,00 | 25,00 | 27,00 | 31,00 | 35,00 | 28,10 | 36,40 |
| IW - G50 | 66,00 | 59,40 | 49,90 | 6,00 | 12,00 | 18,00 | 21,00 | 24,00 | 25,00 | 27,00 | 31,00 | 35,00 | 28,10 | 36,40 |
| IW - G51 | 66,00 | 59,40 | 49,90 | 6,00 | 12,00 | 18,00 | 21,00 | 24,00 | 25,00 | 27,00 | 31,00 | 35,00 | 28,10 | 36,40 |
| IW - G52 | 66,00 | 59,40 | 49,90 | 6,00 | 12,00 | 18,00 | 21,00 | 24,00 | 25,00 | 27,00 | 31,00 | 35,00 | 28,10 | 36,40 |
| IW - G53 | 66,00 | 59,40 | 49,90 | 6,00 | 12,00 | 18,00 | 21,00 | 24,00 | 25,00 | 27,00 | 31,00 | 35,00 | 28,10 | 36,40 |
| IW - G54 | 66,00 | 59,40 | 49,90 | 6,00 | 12,00 | 18,00 | 21,00 | 24,00 | 25,00 | 27,00 | 31,00 | 35,00 | 28,10 | 36,40 |
| IW - G55 | 66,00 | 59,40 | 49,90 | 6,00 | 12,00 | 18,00 | 21,00 | 24,00 | 25,00 | 27,00 | 31,00 | 35,00 | 28,10 | 36,40 |
| IW - G56 | 66,00 | 59,40 | 49,90 | 6,00 | 12,00 | 18,00 | 21,00 | 24,00 | 25,00 | 27,00 | 31,00 | 35,00 | 28,10 | 36,40 |
| IW - G57 | 66,00 | 59,40 | 49,90 | 6,00 | 12,00 | 18,00 | 21,00 | 24,00 | 25,00 | 27,00 | 31,00 | 35,00 | 28,10 | 36,40 |
| IW - G58 | 66,00 | 59,40 | 49,90 | 6,00 | 12,00 | 18,00 | 21,00 | 24,00 | 25,00 | 27,00 | 31,00 | 35,00 | 28,10 | 36,40 |
| IW - G59 | 66,00 | 59,40 | 49,90 | 6,00 | 12,00 | 18,00 | 21,00 | 24,00 | 25,00 | 27,00 | 31,00 | 35,00 | 28,10 | 36,40 |
| IW - G60 | 66,00 | 59,40 | 49,90 | 6,00 | 12,00 | 18,00 | 21,00 | 24,00 | 25,00 | 27,00 | 31,00 | 35,00 | 28,10 | 36,40 |
| IW - G61 | 66,00 | 59,40 | 49,90 | 6,00 | 12,00 | 18,00 | 21,00 | 24,00 | 25,00 | 27,00 | 31,00 | 35,00 | 28,10 | 36,40 |
| IW - G62 | 66,00 | 59,40 | 49,90 | 6,00 | 12,00 | 18,00 | 21,00 | 24,00 | 25,00 | 27,00 | 31,00 | 35,00 | 28,10 | 36,40 |
| IW - G63 | 66,00 | 59,40 | 49,90 | 6,00 | 12,00 | 18,00 | 21,00 | 24,00 | 25,00 | 27,00 | 31,00 | 35,00 | 28,10 | 36,40 |
| IW - G64 | 66,00 | 59,40 | 49,90 | 6,00 | 12,00 | 18,00 | 21,00 | 24,00 | 25,00 | 27,00 | 31,00 | 35,00 | 28,10 | 36,40 |
| IW - G65 | 66,00 | 59,40 | 49,90 | 6,00 | 12,00 | 18,00 | 21,00 | 24,00 | 25,00 | 27,00 | 31,00 | 35,00 | 28,10 | 36,40 |
| IW - G66 | 66,00 | 59,40 | 49,90 | 6,00 | 12,00 | 18,00 | 21,00 | 24,00 | 25,00 | 27,00 | 31,00 | 35,00 | 28,10 | 36,40 |
| IW - G67 | 66,00 | 59,40 | 49,90 | 6,00 | 12,00 | 18,00 | 21,00 | 24,00 | 25,00 | 27,00 | 31,00 | 35,00 | 28,10 | 36,40 |
| IW - G68 | 66,00 | 59,40 | 49,90 | 6,00 | 12,00 | 18,00 | 21,00 | 24,00 | 25,00 | 27,00 | 31,00 | 35,00 | 28,10 | 36,40 |
| IW - G69 | 66,00 | 59,40 | 49,90 | 6,00 | 12,00 | 18,00 | 21,00 | 24,00 | 25,00 | 27,00 | 31,00 | 35,00 | 28,10 | 36,40 |

Model: WII - kazerne RO LArLT
Conform bestemmingsplan dec 21 - WII kazerne Tilburg
Groep: (hoofdgroep)
Lijst van Uitstralende gevels, voor rekenmethode Industrielawaai - IL

| Naam | LwrM2 125 | LwrM2 250 | LwrM2 500 | LwrM2 1k | LwrM2 2k | LwrM2 4k | LwrM2 8k | LwrM2 Totaal | Lwr 31 | Lwr 63 | Lwr 125 | Lwr 250 | Lwr 500 | Lwr 1k | Lwr 2k | Lwr 4k | Lwr 8k |
|---|---|---|---|---|---|---|---|---|---|---|---|---|---|---|---|---|---|
| IW - G33 | 51,70 | 58,70 | 65,70 | 63,00 | 62,00 | 55,40 | 45,90 | 69,37 | 41,73 | 56,03 | 59,33 | 66,33 | 73,33 | 70,63 | 69,63 | 63,03 | 53,53 |
| IW - G34 | 51,70 | 58,70 | 65,70 | 63,00 | 62,00 | 55,40 | 45,90 | 69,37 | 40,71 | 55,01 | 58,31 | 65,31 | 72,31 | 69,61 | 68,61 | 62,01 | 52,51 |
| IW - G35 | 51,70 | 58,70 | 65,70 | 63,00 | 62,00 | 55,40 | 45,90 | 69,37 | 42,38 | 56,68 | 59,98 | 66,98 | 73,98 | 71,28 | 70,28 | 63,68 | 54,18 |
| IW - G36 | 51,70 | 58,70 | 65,70 | 63,00 | 62,00 | 55,40 | 45,90 | 69,37 | 40,77 | 55,07 | 58,37 | 65,37 | 72,37 | 69,67 | 68,67 | 62,07 | 52,57 |
| IW - G37 | 51,70 | 58,70 | 65,70 | 63,00 | 62,00 | 55,40 | 45,90 | 69,37 | 42,33 | 56,63 | 59,93 | 66,93 | 73,93 | 71,23 | 70,23 | 63,63 | 54,13 |
| IW - G38 | 51,70 | 58,70 | 65,70 | 63,00 | 62,00 | 55,40 | 45,90 | 69,37 | 42,67 | 56,97 | 60,27 | 67,27 | 74,27 | 71,57 | 70,57 | 63,97 | 54,47 |
| IW - G39 | 51,70 | 58,70 | 65,70 | 63,00 | 62,00 | 55,40 | 45,90 | 69,37 | 40,87 | 55,17 | 58,47 | 65,47 | 72,47 | 69,77 | 68,77 | 62,17 | 52,67 |
| IW - G40 | 51,70 | 58,70 | 65,70 | 63,00 | 62,00 | 55,40 | 45,90 | 69,37 | 54,62 | 68,92 | 72,22 | 79,22 | 86,22 | 83,52 | 82,52 | 75,92 | 66,42 |
| IW - G41 | 33,70 | 37,70 | 41,70 | 38,00 | 35,00 | 24,40 | 10,90 | 45,77 | 39,44 | 47,74 | 45,04 | 49,04 | 53,04 | 49,34 | 46,34 | 35,74 | 22,24 |
| IW - G42 | 33,70 | 37,70 | 41,70 | 38,00 | 35,00 | 24,40 | 10,90 | 45,77 | 36,79 | 45,09 | 42,39 | 46,39 | 50,39 | 46,69 | 43,69 | 33,09 | 19,59 |
| IW - G43 | 33,70 | 37,70 | 41,70 | 38,00 | 35,00 | 24,40 | 10,90 | 45,77 | 38,08 | 46,38 | 43,68 | 47,68 | 51,68 | 47,98 | 44,98 | 34,38 | 20,88 |
| IW - G44 | 33,70 | 37,70 | 41,70 | 38,00 | 35,00 | 24,40 | 10,90 | 45,77 | 38,08 | 46,38 | 43,68 | 47,68 | 51,68 | 47,98 | 44,98 | 34,38 | 20,88 |
| IW - G45 | 33,70 | 37,70 | 41,70 | 38,00 | 35,00 | 24,40 | 10,90 | 45,77 | 41,09 | 49,39 | 46,69 | 50,69 | 54,69 | 50,99 | 47,99 | 37,39 | 23,89 |
| IW - G46 | 33,70 | 37,70 | 41,70 | 38,00 | 35,00 | 24,40 | 10,90 | 45,77 | 40,32 | 48,62 | 45,92 | 49,92 | 53,92 | 50,22 | 47,22 | 36,62 | 23,12 |
| IW - G47 | 33,70 | 37,70 | 41,70 | 38,00 | 35,00 | 24,40 | 10,90 | 45,77 | 41,17 | 49,47 | 46,77 | 50,77 | 54,77 | 51,07 | 48,07 | 37,47 | 23,97 |
| IW - G48 | 33,70 | 37,70 | 41,70 | 38,00 | 35,00 | 24,40 | 10,90 | 45,77 | 41,57 | 49,87 | 47,17 | 51,17 | 55,17 | 51,47 | 48,47 | 37,87 | 24,37 |
| IW - G49 | 33,70 | 37,70 | 41,70 | 38,00 | 35,00 | 24,40 | 10,90 | 45,77 | 41,44 | 49,74 | 47,04 | 51,04 | 55,04 | 51,34 | 48,34 | 37,74 | 24,24 |
| IW - G50 | 33,70 | 37,70 | 41,70 | 38,00 | 35,00 | 24,40 | 10,90 | 45,77 | 40,73 | 49,03 | 46,33 | 50,33 | 54,33 | 50,63 | 47,63 | 37,03 | 23,53 |
| IW - G51 | 33,70 | 37,70 | 41,70 | 38,00 | 35,00 | 24,40 | 10,90 | 45,77 | 49,40 | 57,70 | 55,00 | 59,00 | 63,00 | 59,30 | 56,30 | 45,70 | 32,20 |
| IW - G52 | 33,70 | 37,70 | 41,70 | 38,00 | 35,00 | 24,40 | 10,90 | 45,77 | 45,15 | 53,45 | 50,75 | 54,75 | 58,75 | 55,05 | 52,05 | 41,45 | 27,95 |
| IW - G53 | 33,70 | 37,70 | 41,70 | 38,00 | 35,00 | 24,40 | 10,90 | 45,77 | 45,20 | 53,50 | 50,80 | 54,80 | 58,80 | 55,10 | 52,10 | 41,50 | 28,00 |
| IW - G54 | 33,70 | 37,70 | 41,70 | 38,00 | 35,00 | 24,40 | 10,90 | 45,77 | 45,20 | 53,50 | 50,80 | 54,80 | 58,80 | 55,10 | 52,10 | 41,50 | 28,00 |
| IW - G55 | 33,70 | 37,70 | 41,70 | 38,00 | 35,00 | 24,40 | 10,90 | 45,77 | 44,86 | 53,16 | 50,46 | 54,46 | 58,46 | 54,76 | 51,76 | 41,16 | 27,66 |
| IW - G56 | 33,70 | 37,70 | 41,70 | 38,00 | 35,00 | 24,40 | 10,90 | 45,77 | 45,48 | 53,78 | 51,08 | 55,08 | 59,08 | 55,38 | 52,38 | 41,78 | 28,28 |
| IW - G57 | 33,70 | 37,70 | 41,70 | 38,00 | 35,00 | 24,40 | 10,90 | 45,77 | 47,34 | 55,64 | 52,94 | 56,94 | 60,94 | 57,24 | 54,24 | 43,64 | 30,14 |
| IW - G58 | 33,70 | 37,70 | 41,70 | 38,00 | 35,00 | 24,40 | 10,90 | 45,77 | 53,55 | 61,85 | 59,15 | 63,15 | 67,15 | 63,45 | 60,45 | 49,85 | 36,35 |
| IW - G59 | 33,70 | 37,70 | 41,70 | 38,00 | 35,00 | 24,40 | 10,90 | 45,77 | 51,83 | 60,13 | 57,43 | 61,43 | 65,43 | 61,73 | 58,73 | 48,13 | 34,63 |
| IW - G60 | 33,70 | 37,70 | 41,70 | 38,00 | 35,00 | 24,40 | 10,90 | 45,77 | 39,91 | 48,21 | 45,51 | 49,51 | 53,51 | 49,81 | 46,81 | 36,21 | 22,71 |
| IW - G61 | 33,70 | 37,70 | 41,70 | 38,00 | 35,00 | 24,40 | 10,90 | 45,77 | 48,01 | 56,31 | 53,61 | 57,61 | 61,61 | 57,91 | 54,91 | 44,31 | 30,81 |
| IW - G62 | 33,70 | 37,70 | 41,70 | 38,00 | 35,00 | 24,40 | 10,90 | 45,77 | 45,19 | 53,49 | 50,79 | 54,79 | 58,79 | 55,09 | 52,09 | 41,49 | 27,99 |
| IW - G63 | 33,70 | 37,70 | 41,70 | 38,00 | 35,00 | 24,40 | 10,90 | 45,77 | 45,21 | 53,51 | 50,81 | 54,81 | 58,81 | 55,11 | 52,11 | 41,51 | 28,01 |
| IW - G64 | 33,70 | 37,70 | 41,70 | 38,00 | 35,00 | 24,40 | 10,90 | 45,77 | 43,14 | 51,44 | 48,74 | 52,74 | 56,74 | 53,04 | 50,04 | 39,44 | 25,94 |
| IW - G65 | 33,70 | 37,70 | 41,70 | 38,00 | 35,00 | 24,40 | 10,90 | 45,77 | 40,97 | 49,27 | 46,57 | 50,57 | 54,57 | 50,87 | 47,87 | 37,27 | 23,77 |
| IW - G66 | 33,70 | 37,70 | 41,70 | 38,00 | 35,00 | 24,40 | 10,90 | 45,77 | 45,13 | 53,43 | 50,73 | 54,73 | 58,73 | 55,03 | 52,03 | 41,43 | 27,93 |
| IW - G67 | 33,70 | 37,70 | 41,70 | 38,00 | 35,00 | 24,40 | 10,90 | 45,77 | 45,27 | 53,57 | 50,87 | 54,87 | 58,87 | 55,17 | 52,17 | 41,57 | 28,07 |
| IW - G68 | 33,70 | 37,70 | 41,70 | 38,00 | 35,00 | 24,40 | 10,90 | 45,77 | 45,20 | 53,50 | 50,80 | 54,80 | 58,80 | 55,10 | 52,10 | 41,50 | 28,00 |
| IW - G69 | 33,70 | 37,70 | 41,70 | 38,00 | 35,00 | 24,40 | 10,90 | 45,77 | 45,18 | 53,48 | 50,78 | 54,78 | 58,78 | 55,08 | 52,08 | 41,48 | 27,98 |

Model: WII - kazerne RO LArLT
Conform bestemmingsplan dec 21 - WII kazerne Tilburg
Groep: (hoofdgroep)
Lijst van Uitstralende gevels, voor rekenmethode Industrielawaai - IL

| Naam | Cb(D) | Cb(A) | Cb(N) |
|---|---|---|---|
| IW - G33 | 1,25 | 1,25 | -- |
| IW - G34 | 1,25 | 1,25 | -- |
| IW - G35 | 1,25 | 1,25 | -- |
| IW - G36 | 1,25 | 1,25 | -- |
| IW - G37 | 1,25 | 1,25 | -- |
| IW - G38 | 1,25 | 1,25 | -- |
| IW - G39 | 1,25 | 1,25 | -- |
| IW - G40 | 1,25 | 1,25 | -- |
| IW - G41 | 1,25 | 1,25 | -- |
| IW - G42 | 1,25 | 1,25 | -- |
| IW - G43 | 1,25 | 1,25 | -- |
| IW - G44 | 1,25 | 1,25 | -- |
| IW - G45 | 1,25 | 1,25 | -- |
| IW - G46 | 1,25 | 1,25 | -- |
| IW - G47 | 1,25 | 1,25 | -- |
| IW - G48 | 1,25 | 1,25 | -- |
| IW - G49 | 1,25 | 1,25 | -- |
| IW - G50 | 1,25 | 1,25 | -- |
| IW - G51 | 1,25 | 1,25 | -- |
| IW - G52 | 1,25 | 1,25 | -- |
| IW - G53 | 1,25 | 1,25 | -- |
| IW - G54 | 1,25 | 1,25 | -- |
| IW - G55 | 1,25 | 1,25 | -- |
| IW - G56 | 1,25 | 1,25 | -- |
| IW - G57 | 1,25 | 1,25 | -- |
| IW - G58 | 1,25 | 1,25 | -- |
| IW - G59 | 1,25 | 1,25 | -- |
| IW - G60 | 1,25 | 1,25 | -- |
| IW - G61 | 1,25 | 1,25 | -- |
| IW - G62 | 1,25 | 1,25 | -- |
| IW - G63 | 1,25 | 1,25 | -- |
| IW - G64 | 1,25 | 1,25 | -- |
| IW - G65 | 1,25 | 1,25 | -- |
| IW - G66 | 1,25 | 1,25 | -- |
| IW - G67 | 1,25 | 1,25 | -- |
| IW - G68 | 1,25 | 1,25 | -- |
| IW - G69 | 1,25 | 1,25 | -- |

Model: WII - kazerne RO LArLT
Conform bestemmingsplan dec 21 - WII kazerne Tilburg
Groep: (hoofdgroep)
Lijst van Uitstralende gevels, voor rekenmethode Industrielawaai - IL

| Naam | Omschr. | ISO M. | ISO_H | Hdef. | Lp Totaal | Lwr Totaal | Tb(u)(D) | Tb(u)(A) | Tb(u)(N) |
|---|---|---|---|---|---|---|---|---|---|
| IW - G70 | Lichtbouwelementen Polycarbonaat ijsbaan | 0,00 | 0,20 | Relatief | 73,37 | 62,86 | 8,9987 | 2,9996 | -- |
| IW - G71 | Lichtbouwelementen Polycarbonaat ijsbaan | 0,00 | 0,20 | Relatief | 73,37 | 62,85 | 8,9987 | 2,9996 | -- |
| IW - G72 | Lichtbouwelementen Polycarbonaat ijsbaan | 0,00 | 0,20 | Relatief | 73,37 | 62,79 | 8,9987 | 2,9996 | -- |
| IW - G73 | Lichtbouwelementen Polycarbonaat ijsbaan | 0,00 | 0,20 | Relatief | 73,37 | 61,85 | 8,9987 | 2,9996 | -- |
| IW - G74 | Lichtbouwelementen Polycarbonaat ijsbaan | 0,00 | 0,20 | Relatief | 73,37 | 60,84 | 8,9987 | 2,9996 | -- |
| IW - G75 | Lichtbouwelementen Polycarbonaat ijsbaan | 0,00 | 0,20 | Relatief | 73,37 | 62,50 | 8,9987 | 2,9996 | -- |
| IW - G76 | Lichtbouwelementen Polycarbonaat ijsbaan | 4,30 | 0,20 | Relatief aan onderliggend item | 73,37 | 58,13 | 8,9987 | 2,9996 | -- |
| IW - G77 | Lichtbouwelementen Polycarbonaat ijsbaan | 4,30 | 0,20 | Relatief aan onderliggend item | 73,37 | 59,69 | 8,9987 | 2,9996 | -- |
| IW - G78 | Lichtbouwelementen Polycarbonaat ijsbaan | 4,30 | 0,20 | Relatief aan onderliggend item | 73,37 | 60,02 | 8,9987 | 2,9996 | -- |
| IW - G79 | Lichtbouwelementen Polycarbonaat ijsbaan | 4,30 | 0,20 | Relatief aan onderliggend item | 73,37 | 58,22 | 8,9987 | 2,9996 | -- |
| IW - G80 | Lichtbouwelementen Polycarbonaat ijsbaan | 4,30 | 0,20 | Relatief aan onderliggend item | 73,37 | 71,97 | 8,9987 | 2,9996 | -- |

Model: WII - kazerne RO LArLT
Conform bestemmingsplan dec 21 - WII kazerne Tilburg
Groep: (hoofdgroep)
Lijst van Uitstralende gevels, voor rekenmethode Industrielawaai - IL

| Naam | Groep | X-1 | Y-1 | Lengte | Hoogte | BinBui | Cdifuus | DeltaL | DeltaH | Lp 31 | Lp 63 | Lp 125 | Lp 250 | Lp 500 | Lp 1k |
|---|---|---|---|---|---|---|---|---|---|---|---|---|---|---|---|
| IW - G70 | Kunststof gevel | 133318,00 | 394826,28 | 7,31 | 7,0 | Ja | 4 | 5,0 | 5,0 | 38,10 | 52,40 | 55,70 | 62,70 | 69,70 | 67,00 |
| IW - G71 | Kunststof gevel | 133325,33 | 394826,30 | 7,29 | 7,0 | Ja | 4 | 5,0 | 5,0 | 38,10 | 52,40 | 55,70 | 62,70 | 69,70 | 67,00 |
| IW - G72 | Kunststof gevel | 133332,51 | 394824,91 | 7,20 | 7,0 | Ja | 4 | 5,0 | 5,0 | 38,10 | 52,40 | 55,70 | 62,70 | 69,70 | 67,00 |
| IW - G73 | Kunststof gevel | 133339,20 | 394822,19 | 5,79 | 7,0 | Ja | 4 | 5,0 | 5,0 | 38,10 | 52,40 | 55,70 | 62,70 | 69,70 | 67,00 |
| IW - G74 | Kunststof gevel | 133343,81 | 394818,68 | 4,59 | 7,0 | Ja | 4 | 5,0 | 5,0 | 38,10 | 52,40 | 55,70 | 62,70 | 69,70 | 67,00 |
| IW - G75 | Kunststof gevel | 133347,40 | 394815,78 | 6,73 | 7,0 | Ja | 4 | 5,0 | 5,0 | 38,10 | 52,40 | 55,70 | 62,70 | 69,70 | 67,00 |
| IW - G76 | Kunststof gevel | 133351,47 | 394810,42 | 4,65 | 3,7 | Ja | 4 | 5,0 | 5,0 | 38,10 | 52,40 | 55,70 | 62,70 | 69,70 | 67,00 |
| IW - G77 | Kunststof gevel | 133354,06 | 394806,54 | 6,66 | 3,7 | Ja | 4 | 5,0 | 5,0 | 38,10 | 52,40 | 55,70 | 62,70 | 69,70 | 67,00 |
| IW - G78 | Kunststof gevel | 133357,24 | 394800,67 | 7,20 | 3,7 | Ja | 4 | 5,0 | 5,0 | 38,10 | 52,40 | 55,70 | 62,70 | 69,70 | 67,00 |
| IW - G79 | Kunststof gevel | 133359,13 | 394793,70 | 4,75 | 3,7 | Ja | 4 | 5,0 | 5,0 | 38,10 | 52,40 | 55,70 | 62,70 | 69,70 | 67,00 |
| IW - G80 | Kunststof gevel | 133359,32 | 394788,94 | 112,62 | 3,7 | Ja | 4 | 5,0 | 5,0 | 38,10 | 52,40 | 55,70 | 62,70 | 69,70 | 67,00 |

Model: WII - kazerne RO LArLT
Conform bestemmingsplan dec 21 - WII kazerne Tilburg
Groep: (hoofdgroep)
Lijst van Uitstralende gevels, voor rekenmethode Industrielawaai - IL

| Naam | Lp 2k | Lp 4k | Lp 8k | Isolatie 31 | Isolatie 63 | Isolatie 125 | Isolatie 250 | Isolatie 500 | Isolatie 1k | Isolatie 2k | Isolatie 4k | Isolatie 8k | LwrM2 31 | LwrM2 63 |
|---|---|---|---|---|---|---|---|---|---|---|---|---|---|---|
| IW - G70 | 66,00 | 59,40 | 49,90 | 6,00 | 12,00 | 18,00 | 21,00 | 24,00 | 25,00 | 27,00 | 31,00 | 35,00 | 28,10 | 36,40 |
| IW - G71 | 66,00 | 59,40 | 49,90 | 6,00 | 12,00 | 18,00 | 21,00 | 24,00 | 25,00 | 27,00 | 31,00 | 35,00 | 28,10 | 36,40 |
| IW - G72 | 66,00 | 59,40 | 49,90 | 6,00 | 12,00 | 18,00 | 21,00 | 24,00 | 25,00 | 27,00 | 31,00 | 35,00 | 28,10 | 36,40 |
| IW - G73 | 66,00 | 59,40 | 49,90 | 6,00 | 12,00 | 18,00 | 21,00 | 24,00 | 25,00 | 27,00 | 31,00 | 35,00 | 28,10 | 36,40 |
| IW - G74 | 66,00 | 59,40 | 49,90 | 6,00 | 12,00 | 18,00 | 21,00 | 24,00 | 25,00 | 27,00 | 31,00 | 35,00 | 28,10 | 36,40 |
| IW - G75 | 66,00 | 59,40 | 49,90 | 6,00 | 12,00 | 18,00 | 21,00 | 24,00 | 25,00 | 27,00 | 31,00 | 35,00 | 28,10 | 36,40 |
| IW - G76 | 66,00 | 59,40 | 49,90 | 6,00 | 12,00 | 18,00 | 21,00 | 24,00 | 25,00 | 27,00 | 31,00 | 35,00 | 28,10 | 36,40 |
| IW - G77 | 66,00 | 59,40 | 49,90 | 6,00 | 12,00 | 18,00 | 21,00 | 24,00 | 25,00 | 27,00 | 31,00 | 35,00 | 28,10 | 36,40 |
| IW - G78 | 66,00 | 59,40 | 49,90 | 6,00 | 12,00 | 18,00 | 21,00 | 24,00 | 25,00 | 27,00 | 31,00 | 35,00 | 28,10 | 36,40 |
| IW - G79 | 66,00 | 59,40 | 49,90 | 6,00 | 12,00 | 18,00 | 21,00 | 24,00 | 25,00 | 27,00 | 31,00 | 35,00 | 28,10 | 36,40 |
| IW - G80 | 66,00 | 59,40 | 49,90 | 6,00 | 12,00 | 18,00 | 21,00 | 24,00 | 25,00 | 27,00 | 31,00 | 35,00 | 28,10 | 36,40 |

Model: WII - kazerne RO LArLT
Conform bestemmingsplan dec 21 - WII kazerne Tilburg
Groep: (hoofdgroep)
Lijst van Uitstralende gevels, voor rekenmethode Industrielawaai - IL

| Naam | LwrM2 125 | LwrM2 250 | LwrM2 500 | LwrM2 1k | LwrM2 2k | LwrM2 4k | LwrM2 8k | LwrM2 Totaal | Lwr 31 | Lwr 63 | Lwr 125 | Lwr 250 | Lwr 500 | Lwr 1k | Lwr 2k | Lwr 4k | Lwr 8k |
|---|---|---|---|---|---|---|---|---|---|---|---|---|---|---|---|---|---|
| IW - G70 | 33,70 | 37,70 | 41,70 | 38,00 | 35,00 | 24,40 | 10,90 | 45,77 | 45,19 | 53,49 | 50,79 | 54,79 | 58,79 | 55,09 | 52,09 | 41,49 | 27,99 |
| IW - G71 | 33,70 | 37,70 | 41,70 | 38,00 | 35,00 | 24,40 | 10,90 | 45,77 | 45,18 | 53,48 | 50,78 | 54,78 | 58,78 | 55,08 | 52,08 | 41,48 | 27,98 |
| IW - G72 | 33,70 | 37,70 | 41,70 | 38,00 | 35,00 | 24,40 | 10,90 | 45,77 | 45,12 | 53,42 | 50,72 | 54,72 | 58,72 | 55,02 | 52,02 | 41,42 | 27,92 |
| IW - G73 | 33,70 | 37,70 | 41,70 | 38,00 | 35,00 | 24,40 | 10,90 | 45,77 | 44,18 | 52,48 | 49,78 | 53,78 | 57,78 | 54,08 | 51,08 | 40,48 | 26,98 |
| IW - G74 | 33,70 | 37,70 | 41,70 | 38,00 | 35,00 | 24,40 | 10,90 | 45,77 | 43,17 | 51,47 | 48,77 | 52,77 | 56,77 | 53,07 | 50,07 | 39,47 | 25,97 |
| IW - G75 | 33,70 | 37,70 | 41,70 | 38,00 | 35,00 | 24,40 | 10,90 | 45,77 | 44,83 | 53,13 | 50,43 | 54,43 | 58,43 | 54,73 | 51,73 | 41,13 | 27,63 |
| IW - G76 | 33,70 | 37,70 | 41,70 | 38,00 | 35,00 | 24,40 | 10,90 | 45,77 | 40,46 | 48,76 | 46,06 | 50,06 | 54,06 | 50,36 | 47,36 | 36,76 | 23,26 |
| IW - G77 | 33,70 | 37,70 | 41,70 | 38,00 | 35,00 | 24,40 | 10,90 | 45,77 | 42,02 | 50,32 | 47,62 | 51,62 | 55,62 | 51,92 | 48,92 | 38,32 | 24,82 |
| IW - G78 | 33,70 | 37,70 | 41,70 | 38,00 | 35,00 | 24,40 | 10,90 | 45,77 | 42,35 | 50,65 | 47,95 | 51,95 | 55,95 | 52,25 | 49,25 | 38,65 | 25,15 |
| IW - G79 | 33,70 | 37,70 | 41,70 | 38,00 | 35,00 | 24,40 | 10,90 | 45,77 | 40,55 | 48,85 | 46,15 | 50,15 | 54,15 | 50,45 | 47,45 | 36,85 | 23,35 |
| IW - G80 | 33,70 | 37,70 | 41,70 | 38,00 | 35,00 | 24,40 | 10,90 | 45,77 | 54,30 | 62,60 | 59,90 | 63,90 | 67,90 | 64,20 | 61,20 | 50,60 | 37,10 |

Model: WII - kazerne RO LArLT
Conform bestemmingsplan dec 21 - WII kazerne Tilburg
Groep: (hoofdgroep)
Lijst van Uitstralende gevels, voor rekenmethode Industrielawaai - IL

| Naam | Cb(D) | Cb(A) | Cb(N) |
|---|---|---|---|
| IW - G70 | 1,25 | 1,25 | -- |
| IW - G71 | 1,25 | 1,25 | -- |
| IW - G72 | 1,25 | 1,25 | -- |
| IW - G73 | 1,25 | 1,25 | -- |
| IW - G74 | 1,25 | 1,25 | -- |
| IW - G75 | 1,25 | 1,25 | -- |
| IW - G76 | 1,25 | 1,25 | -- |
| IW - G77 | 1,25 | 1,25 | -- |
| IW - G78 | 1,25 | 1,25 | -- |
| IW - G79 | 1,25 | 1,25 | -- |
| IW - G80 | 1,25 | 1,25 | -- |

Model: WII - kazerne LAmax
Conform bestemmingsplan dec 21 - WII kazerne Tilburg
Groep: (hoofdgroep)
Lijst van Mobiele bron, voor rekenmethode Industrielawaai - IL

| Naam | Omschr. | ISO M. | ISO_H | Hdef. | Lwr Totaal | Aantal(D) | Aantal(A) | Aantal(N) | Gem.snelheid | Groep | X-1 |
|---|---|---|---|---|---|---|---|---|---|---|---|
| IJ - M01 | Bestelbus | 0,00 | 0,75 | Relatief | 93,47 | 3 | -- | -- | 15 | IJssportcentrum | 133278,88 |
| IJ - M02 | personenauto | 0,00 | 0,75 | Relatief | 90,01 | 3 | 1 | -- | 15 | IJssportcentrum | 133278,74 |
| IJ - M03 | afvalophaaldienst | 0,00 | 1,30 | Relatief | 105,33 | 1 | -- | -- | 15 | IJssportcentrum | 133278,79 |
| IJ - M04 | ijs-egaliseermachine (elektrisch) | 0,00 | 1,30 | Relatief | 100,10 | 5 | 5 | -- | 10 | IJssportcentrum | 133289,51 |

Model: WII - kazerne LAmax
Conform bestemmingsplan dec 21 - WII kazerne Tilburg
Groep: (hoofdgroep)
Lijst van Mobiele bron, voor rekenmethode Industrielawaai - IL

| Naam | Y-1 | Lengte | Max.afst. | Lwr 31 | Lwr 63 | Lwr 125 | Lwr 250 | Lwr 500 | Lwr 1k | Lwr 2k | Lwr 4k | Lwr 8k |
|---|---|---|---|---|---|---|---|---|---|---|---|---|
| IJ - M01 | 394841,15 | 106,81 | 10,00 | 65,40 | 74,10 | 81,20 | 81,90 | 84,00 | 89,20 | 88,00 | 82,30 | 74,10 |
| IJ - M02 | 394840,87 | 110,85 | 10,00 | 59,00 | 66,00 | 72,00 | 73,00 | 78,00 | 82,00 | 88,00 | 80,00 | 70,00 |
| IJ - M03 | 394841,20 | 138,20 | 10,00 | 69,50 | 80,50 | 89,60 | 94,00 | 97,10 | 100,50 | 100,70 | 93,60 | 83,50 |
| IJ - M04 | 394869,73 | 74,64 | 10,00 | 59,60 | 74,20 | 86,10 | 90,90 | 93,30 | 94,00 | 94,60 | 89,80 | 78,40 |

Model: WII - kazerne LAmax
Conform bestemmingsplan dec 21 - WII kazerne Tilburg
Groep: (hoofdgroep)
Lijst van Oppervlaktebronnen, voor rekenmethode Industrielawaai - IL

| Naam | Omschr. | Maaiveld | Hoogte | Hdef. | LwrM2 Totaal | Lwr Totaal | Tb(u)(D) | Tb(u)(A) | Tb(u)(N) | Groep | Oppervlak |
|---|---|---|---|---|---|---|---|---|---|---|---|
| Opp01 | Speelzwembad | 0,00 | 1,00 | Relatief | 79,98 | 107,98 | 12,0000 | -- | -- | Recreatiebad Stappegoor | 631,48 |
| Opp02 | Ligweide | 0,00 | 1,00 | Relatief | 61,98 | 96,17 | 12,0000 | -- | -- | Recreatiebad Stappegoor | 2625,35 |
| Opp03 | Ligweide | 0,00 | 1,00 | Relatief | 61,98 | 90,74 | 12,0000 | -- | -- | Recreatiebad Stappegoor | 751,83 |
| Opp04 | Speelzwembad | 0,00 | 1,00 | Relatief | 79,98 | 98,42 | 12,0000 | -- | -- | Recreatiebad Stappegoor | 69,89 |
| Opp05 | Speelzwembad | 0,00 | 1,00 | Relatief | 79,98 | 99,30 | 12,0000 | -- | -- | Recreatiebad Stappegoor | 85,48 |
| Opp06 | Ligweide en loopgebied | 0,00 | 1,00 | Relatief | 61,98 | 92,19 | 12,0000 | -- | -- | Recreatiebad Stappegoor | 1049,00 |
| IJ O01 | Personen buiten tijdens rust | 0,00 | 1,70 | Relatief | 68,41 | 96,01 | 0,6702 | -- | -- | IJssportcentrum | 575,39 |

Model: WII - kazerne LAmax
Conform bestemmingsplan dec 21 - WII kazerne Tilburg
Groep: (hoofdgroep)
Lijst van Oppervlaktebronnen, voor rekenmethode Industrielawaai - IL

| Naam | X-1 | Y-1 | DeltaL | DeltaH | Negeer obj. | LwrM2 31 | LwrM2 63 | LwrM2 125 | LwrM2 250 | LwrM2 500 | LwrM2 1k | LwrM2 2k | LwrM2 4k | LwrM2 8k | Lwr 31 | Lwr 63 |
|---|---|---|---|---|---|---|---|---|---|---|---|---|---|---|---|---|
| Opp01 | 133322,98 | 394905,47 | 5,0 | 5,0 | Ja | 44,90 | 56,10 | 57,60 | 62,40 | 70,70 | 77,10 | 74,80 | 65,30 | 53,00 | 72,90 | 84,10 |
| Opp02 | 133326,13 | 394937,99 | 5,0 | 5,0 | Ja | 26,90 | 38,10 | 39,60 | 44,40 | 52,70 | 59,10 | 56,80 | 47,30 | 35,00 | 61,09 | 72,29 |
| Opp03 | 133338,40 | 394904,41 | 5,0 | 5,0 | Ja | 26,90 | 38,10 | 39,60 | 44,40 | 52,70 | 59,10 | 56,80 | 47,30 | 35,00 | 55,66 | 66,86 |
| Opp04 | 133379,01 | 394919,37 | 5,0 | 5,0 | Ja | 44,90 | 56,10 | 57,60 | 62,40 | 70,70 | 77,10 | 74,80 | 65,30 | 53,00 | 63,34 | 74,54 |
| Opp05 | 133376,23 | 394959,15 | 5,0 | 5,0 | Ja | 44,90 | 56,10 | 57,60 | 62,40 | 70,70 | 77,10 | 74,80 | 65,30 | 53,00 | 64,22 | 75,42 |
| Opp06 | 133376,27 | 394959,62 | 5,0 | 5,0 | Ja | 26,90 | 38,10 | 39,60 | 44,40 | 52,70 | 59,10 | 56,80 | 47,30 | 35,00 | 57,11 | 68,31 |
| IJ O01 | 133366,58 | 394887,04 | 5,0 | 5,0 | Ja | -- | 28,88 | 44,88 | 58,88 | 65,88 | 61,88 | 57,88 | 49,88 | -- | -- | 56,48 |

Model: WII - kazerne LAmax
Conform bestemmingsplan dec 21 - WII kazerne Tilburg
Groep: (hoofdgroep)
Lijst van Oppervlaktebronnen, voor rekenmethode Industrielawaai - IL

| Naam | Lwr 125 | Lwr 250 | Lwr 500 | Lwr 1k | Lwr 2k | Lwr 4k | Lwr 8k | Cb(D) | Cb(A) | Cb(N) |
|---|---|---|---|---|---|---|---|---|---|---|
| Opp01 | 85,60 | 90,40 | 98,70 | 105,10 | 102,80 | 93,30 | 81,00 | 0,00 | -- | -- |
| Opp02 | 73,79 | 78,59 | 86,89 | 93,29 | 90,99 | 81,49 | 69,19 | 0,00 | -- | -- |
| Opp03 | 68,36 | 73,16 | 81,46 | 87,86 | 85,56 | 76,06 | 63,76 | 0,00 | -- | -- |
| Opp04 | 76,04 | 80,84 | 89,14 | 95,54 | 93,24 | 83,74 | 71,44 | 0,00 | -- | -- |
| Opp05 | 76,92 | 81,72 | 90,02 | 96,42 | 94,12 | 84,62 | 72,32 | 0,00 | -- | -- |
| Opp06 | 69,81 | 74,61 | 82,91 | 89,31 | 87,01 | 77,51 | 65,21 | 0,00 | -- | -- |
| IJ O01 | 72,48 | 86,48 | 93,48 | 89,48 | 85,48 | 77,48 | -- | 12,53 | -- | -- |

Model: WII - kazerne LAmax
Conform bestemmingsplan dec 21 - WII kazerne Tilburg
Groep: (hoofdgroep)
Lijst van Puntbronnen, voor rekenmethode Industrielawaai - IL

| Naam | Omschr. | Maaiveld | Hoogte | Hdef. | Lwr Totaal | Tb(u)(D) | Tb(u)(A) | Tb(u)(N) | Groep |
|---|---|---|---|---|---|---|---|---|---|
| TS - MAX11 | Tennis - piek slaan tennisbal | 0,00 | 1,80 | Relatief | 95,07 | -- | -- | -- | Tennis Club Stappegoor |
| TS - MAX01 | Tennis, roepen met zeer luide stem | 0,00 | 1,80 | Relatief | 105,03 | -- | -- | -- | Tennis Club Stappegoor |
| TS - MAX12 | Tennis - piek slaan tennisbal | 0,00 | 1,80 | Relatief | 95,07 | -- | -- | -- | Tennis Club Stappegoor |
| TS - MAX13 | Tennis - piek slaan tennisbal | 0,00 | 1,80 | Relatief | 95,07 | -- | -- | -- | Tennis Club Stappegoor |
| TS - MAX14 | Tennis - piek slaan tennisbal | 0,00 | 1,80 | Relatief | 95,07 | -- | -- | -- | Tennis Club Stappegoor |
| TS - MAX15 | Tennis - piek slaan tennisbal | 0,00 | 1,80 | Relatief | 95,07 | -- | -- | -- | Tennis Club Stappegoor |
| TS - MAX16 | Tennis - piek slaan tennisbal | 0,00 | 1,80 | Relatief | 95,07 | -- | -- | -- | Tennis Club Stappegoor |
| TS - MAX17 | Tennis - piek slaan tennisbal | 0,00 | 1,80 | Relatief | 95,07 | -- | -- | -- | Tennis Club Stappegoor |
| TS - MAX19 | Tennis - piek slaan tennisbal | 0,00 | 1,80 | Relatief | 95,07 | -- | -- | -- | Tennis Club Stappegoor |
| TS - MAX02 | Tennis, roepen met zeer luide stem | 0,00 | 1,80 | Relatief | 105,03 | -- | -- | -- | Tennis Club Stappegoor |
| TS - MAX04 | Tennis, roepen met zeer luide stem | 0,00 | 1,80 | Relatief | 105,03 | -- | -- | -- | Tennis Club Stappegoor |
| TS - MAX03 | Tennis, roepen met zeer luide stem | 0,00 | 1,80 | Relatief | 105,03 | -- | -- | -- | Tennis Club Stappegoor |
| TS - MAX05 | Tennis, roepen met zeer luide stem | 0,00 | 1,80 | Relatief | 105,03 | -- | -- | -- | Tennis Club Stappegoor |
| TS - MAX06 | Tennis, roepen met zeer luide stem | 0,00 | 1,80 | Relatief | 105,03 | -- | -- | -- | Tennis Club Stappegoor |
| TS - MAX08 | Tennis, roepen met zeer luide stem | 0,00 | 1,80 | Relatief | 105,03 | -- | -- | -- | Tennis Club Stappegoor |
| TS - MAX09 | Tennis, roepen met zeer luide stem | 0,00 | 1,80 | Relatief | 105,03 | -- | -- | -- | Tennis Club Stappegoor |
| TS - MAX20 | Tennis - piek slaan tennisbal | 0,00 | 1,80 | Relatief | 95,07 | -- | -- | -- | Tennis Club Stappegoor |
| TS - MAX18 | Tennis - piek slaan tennisbal | 0,00 | 1,80 | Relatief | 95,07 | -- | -- | -- | Tennis Club Stappegoor |
| TS - MAX07 | Tennis, roepen met zeer luide stem | 0,00 | 1,80 | Relatief | 105,03 | -- | -- | -- | Tennis Club Stappegoor |
| TS - MAX10 | Tennis, roepen met zeer luide stem | 0,00 | 1,80 | Relatief | 105,03 | -- | -- | -- | Tennis Club Stappegoor |
| TS - MAX01 | Tennis, roepen met zeer luide stem | 0,00 | 1,80 | Relatief | 105,03 | -- | -- | -- | Atletiekvereniging Attila |
| TS - MAX01 | Tennis, roepen met zeer luide stem | 0,00 | 1,80 | Relatief | 105,03 | -- | -- | -- | Atletiekvereniging Attila |
| TS - MAX01 | Tennis, roepen met zeer luide stem | 0,00 | 1,80 | Relatief | 105,03 | -- | -- | -- | Atletiekvereniging Attila |
| TS - MAX01 | Tennis, roepen met zeer luide stem | 0,00 | 1,80 | Relatief | 105,03 | -- | -- | -- | Atletiekvereniging Attila |
| TS - MAX01 | Tennis, roepen met zeer luide stem | 0,00 | 1,80 | Relatief | 105,03 | -- | -- | -- | Atletiekvereniging Attila |
| TS - MAX01 | Tennis, roepen met zeer luide stem | 0,00 | 1,80 | Relatief | 105,03 | -- | -- | -- | Atletiekvereniging Attila |
| TS - MAX01 | Tennis, roepen met zeer luide stem | 0,00 | 1,80 | Relatief | 105,03 | -- | -- | -- | Atletiekvereniging Attila |
| P03 | Afzuiging | 4,25 | 0,50 | Relatief aan onderliggend item | 82,75 | 12,0000 | 2,0001 | -- | Recreatiebad Stappegoor |
| P18 | Afzuiging hal | 3,98 | 0,30 | Relatief aan onderliggend item | 73,11 | 12,0000 | 2,0001 | -- | Recreatiebad Stappegoor |
| P05 | Afzuiging kleedruimte | 7,20 | 0,50 | Relatief aan onderliggend item | 80,30 | 12,0000 | 2,0001 | -- | Recreatiebad Stappegoor |
| P06 | Afzuiging kantine | 3,98 | 0,30 | Relatief aan onderliggend item | 68,11 | 12,0000 | 2,0001 | -- | Recreatiebad Stappegoor |
| P07 | Ventilatie schacht | 3,98 | 0,70 | Relatief aan onderliggend item | 76,03 | 12,0000 | 2,0001 | -- | Recreatiebad Stappegoor |
| P02 | luchtbehandelingskast | 0,00 | 1,00 | Relatief | 80,64 | 12,0000 | 2,0001 | -- | Recreatiebad Stappegoor |
| P01 | Rooster in deur technische ruimte buitenbad | 0,00 | 1,00 | Relatief aan onderliggend item | 62,99 | 12,0000 | 2,0001 | -- | Recreatiebad Stappegoor |
| P19 | verwarmingsketel lage stand buitenbad | 7,00 | 1,00 | Relatief aan onderliggend item | 62,15 | 12,0000 | 2,0001 | -- | Recreatiebad Stappegoor |
| P20 | verwarmingsketel hoge stand buitenbad | 7,00 | 1,00 | Relatief aan onderliggend item | 77,19 | 12,0000 | 2,0001 | -- | Recreatiebad Stappegoor |

Model: WII - kazerne LAmax
Conform bestemmingsplan dec 21 - WII kazerne Tilburg
Groep: (hoofdgroep)
Lijst van Puntbronnen, voor rekenmethode Industrielawaai - IL

| Naam | X | Y | Type | Richt. | Hoek | Lwr 31 | Lwr 63 | Lwr 125 | Lwr 250 | Lwr 500 | Lwr 1k | Lwr 2k | Lwr 4k | Lwr 8k | Cb(D) | Cb(A) |
|---|---|---|---|---|---|---|---|---|---|---|---|---|---|---|---|---|
| TS - MAX11 | 133234,65 | 394679,88 | Normale puntbron | 0,00 | 360,00 | 38,20 | 49,70 | 51,30 | 69,00 | 92,10 | 90,50 | 86,10 | 77,00 | 64,30 | 99,00 | 99,00 |
| TS - MAX01 | 133234,53 | 394680,23 | Normale puntbron | 0,00 | 360,00 | -- | 96,00 | 96,00 | 96,00 | 96,00 | 96,00 | 96,00 | 96,00 | 96,00 | 99,00 | 99,00 |
| TS - MAX12 | 133250,88 | 394679,19 | Normale puntbron | 0,00 | 360,00 | 38,20 | 49,70 | 51,30 | 69,00 | 92,10 | 90,50 | 86,10 | 77,00 | 64,30 | 99,00 | 99,00 |
| TS - MAX13 | 133232,79 | 394663,32 | Normale puntbron | 0,00 | 360,00 | 38,20 | 49,70 | 51,30 | 69,00 | 92,10 | 90,50 | 86,10 | 77,00 | 64,30 | 99,00 | 99,00 |
| TS - MAX14 | 133249,88 | 394661,89 | Normale puntbron | 0,00 | 360,00 | 38,20 | 49,70 | 51,30 | 69,00 | 92,10 | 90,50 | 86,10 | 77,00 | 64,30 | 99,00 | 99,00 |
| TS - MAX15 | 133229,54 | 394648,01 | Normale puntbron | 0,00 | 360,00 | 38,20 | 49,70 | 51,30 | 69,00 | 92,10 | 90,50 | 86,10 | 77,00 | 64,30 | 99,00 | 99,00 |
| TS - MAX16 | 133248,04 | 394645,95 | Normale puntbron | 0,00 | 360,00 | 38,20 | 49,70 | 51,30 | 69,00 | 92,10 | 90,50 | 86,10 | 77,00 | 64,30 | 99,00 | 99,00 |
| TS - MAX17 | 133228,26 | 394631,62 | Normale puntbron | 0,00 | 360,00 | 38,20 | 49,70 | 51,30 | 69,00 | 92,10 | 90,50 | 86,10 | 77,00 | 64,30 | 99,00 | 99,00 |
| TS - MAX19 | 133245,67 | 394629,60 | Normale puntbron | 0,00 | 360,00 | 38,20 | 49,70 | 51,30 | 69,00 | 92,10 | 90,50 | 86,10 | 77,00 | 64,30 | 99,00 | 99,00 |
| TS - MAX02 | 133251,01 | 394678,68 | Normale puntbron | 0,00 | 360,00 | -- | 96,00 | 96,00 | 96,00 | 96,00 | 96,00 | 96,00 | 96,00 | 96,00 | 99,00 | 99,00 |
| TS - MAX04 | 133250,00 | 394661,54 | Normale puntbron | 0,00 | 360,00 | -- | 96,00 | 96,00 | 96,00 | 96,00 | 96,00 | 96,00 | 96,00 | 96,00 | 99,00 | 99,00 |
| TS - MAX03 | 133232,95 | 394662,98 | Normale puntbron | 0,00 | 360,00 | -- | 96,00 | 96,00 | 96,00 | 96,00 | 96,00 | 96,00 | 96,00 | 96,00 | 99,00 | 99,00 |
| TS - MAX05 | 133230,14 | 394648,14 | Normale puntbron | 0,00 | 360,00 | -- | 96,00 | 96,00 | 96,00 | 96,00 | 96,00 | 96,00 | 96,00 | 96,00 | 99,00 | 99,00 |
| TS - MAX06 | 133248,94 | 394646,40 | Normale puntbron | 0,00 | 360,00 | -- | 96,00 | 96,00 | 96,00 | 96,00 | 96,00 | 96,00 | 96,00 | 96,00 | 99,00 | 99,00 |
| TS - MAX08 | 133228,68 | 394631,84 | Normale puntbron | 0,00 | 360,00 | -- | 96,00 | 96,00 | 96,00 | 96,00 | 96,00 | 96,00 | 96,00 | 96,00 | 99,00 | 99,00 |
| TS - MAX09 | 133246,17 | 394629,81 | Normale puntbron | 0,00 | 360,00 | -- | 96,00 | 96,00 | 96,00 | 96,00 | 96,00 | 96,00 | 96,00 | 96,00 | 99,00 | 99,00 |
| TS - MAX20 | 133226,95 | 394617,41 | Normale puntbron | 0,00 | 360,00 | 38,20 | 49,70 | 51,30 | 69,00 | 92,10 | 90,50 | 86,10 | 77,00 | 64,30 | 99,00 | 99,00 |
| TS - MAX18 | 133244,37 | 394615,39 | Normale puntbron | 0,00 | 360,00 | 38,20 | 49,70 | 51,30 | 69,00 | 92,10 | 90,50 | 86,10 | 77,00 | 64,30 | 99,00 | 99,00 |
| TS - MAX07 | 133227,37 | 394617,63 | Normale puntbron | 0,00 | 360,00 | -- | 96,00 | 96,00 | 96,00 | 96,00 | 96,00 | 96,00 | 96,00 | 96,00 | 99,00 | 99,00 |
| TS - MAX10 | 133244,87 | 394615,60 | Normale puntbron | 0,00 | 360,00 | -- | 96,00 | 96,00 | 96,00 | 96,00 | 96,00 | 96,00 | 96,00 | 96,00 | 99,00 | 99,00 |
| TS - MAX01 | 133051,73 | 394695,34 | Normale puntbron | 0,00 | 360,00 | -- | 96,00 | 96,00 | 96,00 | 96,00 | 96,00 | 96,00 | 96,00 | 96,00 | 99,00 | 99,00 |
| TS - MAX01 | 133092,40 | 394693,90 | Normale puntbron | 0,00 | 360,00 | -- | 96,00 | 96,00 | 96,00 | 96,00 | 96,00 | 96,00 | 96,00 | 96,00 | 99,00 | 99,00 |
| TS - MAX01 | 133132,60 | 394691,51 | Normale puntbron | 0,00 | 360,00 | -- | 96,00 | 96,00 | 96,00 | 96,00 | 96,00 | 96,00 | 96,00 | 96,00 | 99,00 | 99,00 |
| TS - MAX01 | 133154,61 | 394677,15 | Normale puntbron | 0,00 | 360,00 | -- | 96,00 | 96,00 | 96,00 | 96,00 | 96,00 | 96,00 | 96,00 | 96,00 | 99,00 | 99,00 |
| TS - MAX01 | 133168,49 | 394651,31 | Normale puntbron | 0,00 | 360,00 | -- | 96,00 | 96,00 | 96,00 | 96,00 | 96,00 | 96,00 | 96,00 | 96,00 | 99,00 | 99,00 |
| TS - MAX01 | 133166,10 | 394629,30 | Normale puntbron | 0,00 | 360,00 | -- | 96,00 | 96,00 | 96,00 | 96,00 | 96,00 | 96,00 | 96,00 | 96,00 | 99,00 | 99,00 |
| TS - MAX01 | 133154,13 | 394611,59 | Normale puntbron | 0,00 | 360,00 | -- | 96,00 | 96,00 | 96,00 | 96,00 | 96,00 | 96,00 | 96,00 | 96,00 | 99,00 | 99,00 |
| TS - MAX01 | 133135,95 | 394602,50 | Normale puntbron | 0,00 | 360,00 | -- | 96,00 | 96,00 | 96,00 | 96,00 | 96,00 | 96,00 | 96,00 | 96,00 | 99,00 | 99,00 |
| P03 | 133384,94 | 394968,23 | Normale puntbron | 0,00 | 360,00 | 44,90 | 60,00 | 72,30 | 74,60 | 77,20 | 77,70 | 74,50 | 62,50 | 53,20 | 0,00 | 3,01 |
| P18 | 133402,52 | 394923,07 | Normale puntbron | 0,00 | 360,00 | 37,60 | 51,90 | 62,70 | 62,80 | 70,20 | 65,30 | 63,00 | 57,80 | 47,60 | 0,00 | 3,01 |
| P05 | 133438,91 | 394923,38 | Normale puntbron | 0,00 | 360,00 | 53,00 | 67,00 | 69,00 | 73,00 | 75,00 | 74,00 | 71,00 | 66,00 | 59,00 | 0,00 | 3,01 |
| P06 | 133403,34 | 394919,13 | Normale puntbron | 0,00 | 360,00 | 36,10 | 49,60 | 57,00 | 60,20 | 64,50 | 60,40 | 58,30 | 53,30 | 42,50 | 0,00 | 3,01 |
| P07 | 133409,75 | 394923,91 | Uitstralende gevel | 0,00 | 360,00 | 42,70 | 59,70 | 63,60 | 63,50 | 72,70 | 70,70 | 65,60 | 57,40 | 42,10 | 0,00 | 3,01 |
| P02 | 133425,64 | 394925,78 | Uitstralende gevel | 0,00 | 360,00 | 38,50 | 48,20 | 55,40 | 70,10 | 77,20 | 75,60 | 71,50 | 63,50 | 46,70 | 0,00 | 3,01 |
| P01 | 133376,88 | 394966,95 | Uitstralende gevel | 0,00 | 360,00 | 39,50 | 39,50 | 39,50 | 57,10 | 57,70 | 56,60 | 54,60 | 50,40 | 39,50 | 0,00 | 3,01 |
| P19 | 133304,76 | 394908,17 | Normale puntbron | 0,00 | 360,00 | 36,50 | 46,30 | 53,20 | 57,00 | 58,70 | 50,70 | 41,50 | 36,50 | 36,50 | 0,00 | 3,01 |
| P20 | 133304,63 | 394909,44 | Normale puntbron | 0,00 | 360,00 | 36,50 | 58,60 | 68,60 | 71,50 | 74,30 | 65,00 | 53,00 | 36,50 | 36,50 | 0,00 | 3,01 |

Model: WII - kazerne LAmax
Conform bestemmingsplan dec 21 - WII kazerne Tilburg
Groep: (hoofdgroep)
Lijst van Puntbronnen, voor rekenmethode Industrielawaai - IL

| Naam | Cb(N) |
|---|---|
| TS - MAX11 | -- |
| TS - MAX01 | -- |
| TS - MAX12 | -- |
| TS - MAX13 | -- |
| TS - MAX14 | -- |
| TS - MAX15 | -- |
| TS - MAX16 | -- |
| TS - MAX17 | -- |
| TS - MAX19 | -- |
| TS - MAX02 | -- |
| TS - MAX04 | -- |
| TS - MAX03 | -- |
| TS - MAX05 | -- |
| TS - MAX06 | -- |
| TS - MAX08 | -- |
| TS - MAX09 | -- |
| TS - MAX20 | -- |
| TS - MAX18 | -- |
| TS - MAX07 | -- |
| TS - MAX10 | -- |
| TS - MAX01 | -- |
| TS - MAX01 | -- |
| TS - MAX01 | -- |
| TS - MAX01 | -- |
| TS - MAX01 | -- |
| TS - MAX01 | -- |
| TS - MAX01 | -- |
| TS - MAX01 | -- |
| P03 | -- |
| P18 | -- |
| P05 | -- |
| P06 | -- |
| P07 | -- |
| P02 | -- |
| P01 | -- |
| P19 | -- |
| P20 | -- |

Model: WII - kazerne LAmax
Conform bestemmingsplan dec 21 - WII kazerne Tilburg
Groep: (hoofdgroep)
Lijst van Puntbronnen, voor rekenmethode Industrielawaai - IL

| Naam | Omschr. | Maaiveld | Hoogte | Hdef. | Lwr Totaal | Tb(u)(D) | Tb(u)(A) | Tb(u)(N) | Groep |
|---|---|---|---|---|---|---|---|---|---|
| P08 | luchtbehandelingskast | 3,98 | 0,75 | Relatief aan onderliggend item | 80,64 | 12,0000 | 2,0001 | -- | Recreatiebad Stappegoor |
| P09 | luchtbehandelingskast | 4,25 | 0,75 | Relatief aan onderliggend item | 80,64 | 12,0000 | 2,0001 | -- | Recreatiebad Stappegoor |
| P10 | Airco | 7,20 | 1,00 | Relatief aan onderliggend item | 78,31 | 12,0000 | 2,0001 | -- | Recreatiebad Stappegoor |
| P11 | Airco | 7,20 | 1,00 | Relatief aan onderliggend item | 78,31 | 12,0000 | 2,0001 | -- | Recreatiebad Stappegoor |
| P12 | Airco | 7,20 | 1,00 | Relatief aan onderliggend item | 78,31 | 12,0000 | 2,0001 | -- | Recreatiebad Stappegoor |
| P13 | Airco | 7,20 | 1,00 | Relatief aan onderliggend item | 78,31 | 12,0000 | 2,0001 | -- | Recreatiebad Stappegoor |
| P14 | Airco | 3,98 | 1,00 | Relatief aan onderliggend item | 78,31 | 12,0000 | 2,0001 | -- | Recreatiebad Stappegoor |
| P15 | Airco | 7,20 | 1,00 | Relatief aan onderliggend item | 78,31 | 12,0000 | 2,0001 | -- | Recreatiebad Stappegoor |
| P16 | Airco | 7,20 | 1,00 | Relatief aan onderliggend item | 78,31 | 12,0000 | 2,0001 | -- | Recreatiebad Stappegoor |
| P17 | Airco | 7,20 | 1,00 | Relatief aan onderliggend item | 78,31 | 12,0000 | 2,0001 | -- | Recreatiebad Stappegoor |
| P04 | Afzuiging | 4,25 | 0,50 | Relatief aan onderliggend item | 82,75 | 12,0000 | 2,0001 | -- | Recreatiebad Stappegoor |
| P21 | schreeuwen, verheven stem | 0,00 | 1,50 | Relatief | 107,98 | -- | -- | -- | Recreatiebad Stappegoor |
| P21 | schreeuwen, verheven stem | 0,00 | 1,50 | Relatief | 107,98 | -- | -- | -- | Recreatiebad Stappegoor |
| P21 | schreeuwen, verheven stem | 0,00 | 1,50 | Relatief | 107,98 | -- | -- | -- | Recreatiebad Stappegoor |
| P21 | schreeuwen, verheven stem | 0,00 | 1,50 | Relatief | 107,98 | -- | -- | -- | Recreatiebad Stappegoor |
| P21 | schreeuwen, verheven stem | 0,00 | 1,50 | Relatief | 107,98 | -- | -- | -- | Recreatiebad Stappegoor |
| P21 | schreeuwen, verheven stem | 0,00 | 1,50 | Relatief | 107,98 | -- | -- | -- | Recreatiebad Stappegoor |
| P21 | schreeuwen, verheven stem | 0,00 | 1,50 | Relatief | 107,98 | -- | -- | -- | Recreatiebad Stappegoor |
| IJ - P01 | condensor installatieruimte | 3,60 | 0,50 | Relatief aan onderliggend item | 78,83 | 12,0000 | 4,0000 | 8,0000 | IJssportcentrum |
| IJ - P02 | rooster deur installatieruimte boven | 0,00 | 1,60 | Relatief | 58,44 | 12,0000 | 4,0000 | 8,0000 | IJssportcentrum |
| IJ - P03 | rooster deur installatieruimte onder | 0,00 | 0,80 | Relatief | 53,85 | 12,0000 | 4,0000 | 8,0000 | IJssportcentrum |
| IJ - P04 | rooster deur installatieruimte boven | 0,00 | 1,60 | Relatief | 58,44 | 12,0000 | 4,0000 | 8,0000 | IJssportcentrum |
| IJ - P05 | rooster deur installatieruimte onder | 0,00 | 0,80 | Relatief | 53,85 | 12,0000 | 4,0000 | 8,0000 | IJssportcentrum |
| IJ - P06 | rooster deur installatieruimte boven | 0,00 | 1,60 | Relatief | 58,44 | 12,0000 | 4,0000 | 8,0000 | IJssportcentrum |
| IJ - P07 | rooster deur installatieruimte onder | 0,00 | 0,80 | Relatief | 53,85 | 12,0000 | 4,0000 | 8,0000 | IJssportcentrum |
| IJ - P08 | rooster deur installatieruimte boven | 0,00 | 1,60 | Relatief | 58,44 | 12,0000 | 4,0000 | 8,0000 | IJssportcentrum |
| IJ - P09 | rooster deur installatieruimte onder | 0,00 | 0,80 | Relatief | 53,85 | 12,0000 | 4,0000 | 8,0000 | IJssportcentrum |
| IJ - P10 | koeltoren + compressoren | 0,00 | 1,50 | Relatief | 95,46 | 12,0000 | 4,0000 | 8,0000 | IJssportcentrum |
| IJ - P11 | rooster installatieruimte | 0,00 | 1,00 | Relatief | 76,43 | 12,0000 | 4,0000 | 8,0000 | IJssportcentrum |
| IJ - P12 | LBK IJssportcentrum | 14,30 | 1,00 | Relatief aan onderliggend item | 81,28 | 12,0000 | 4,0000 | 8,0000 | IJssportcentrum |
| IJ - P13 | Airco | 12,70 | 1,50 | Relatief aan onderliggend item | 61,45 | 12,0000 | 4,0000 | 8,0000 | IJssportcentrum |
| IJ - MAX01 | schreeuwen, verheven stem | 0,00 | 1,50 | Relatief | 107,98 | -- | -- | -- | IJssportcentrum |
| IJ - MAX02 | Dichtslaan portierdeur | 0,00 | 0,00 | Relatief | 100,01 | 12,0000 | 4,0000 | -- | IJssportcentrum |
| IJ - MAX03 | Dichtslaan portierdeur | 0,00 | 0,00 | Relatief | 100,01 | 12,0000 | 4,0000 | -- | IJssportcentrum |
| IJ - MAX04 | Dichtslaan portierdeur | 0,00 | 0,00 | Relatief | 100,01 | 12,0000 | 4,0000 | -- | IJssportcentrum |
| IW - P01 | LBK Ireen wust baan | 8,40 | 4,00 | Relatief aan onderliggend item | 84,07 | 12,0000 | 4,0000 | 8,0000 | Ireen Wust ijsbaan |
| IW - P02 | LBK Ireen wust baan | 8,40 | 4,00 | Relatief aan onderliggend item | 84,07 | 12,0000 | 4,0000 | 8,0000 | Ireen Wust ijsbaan |

Model: WII - kazerne LAmax
Conform bestemmingsplan dec 21 - WII kazerne Tilburg
Groep: (hoofdgroep)
Lijst van Puntbronnen, voor rekenmethode Industrielawaai - IL

| Naam | X | Y | Type | Richt. | Hoek | Lwr 31 | Lwr 63 | Lwr 125 | Lwr 250 | Lwr 500 | Lwr 1k | Lwr 2k | Lwr 4k | Lwr 8k | Cb(D) | Cb(A) |
|---|---|---|---|---|---|---|---|---|---|---|---|---|---|---|---|---|
| P08 | 133414,20 | 394926,55 | Normale puntbron | 0,00 | 360,00 | 38,50 | 48,20 | 55,40 | 70,10 | 77,20 | 75,60 | 71,50 | 63,50 | 46,70 | 0,00 | 3,01 |
| P09 | 133378,86 | 394963,89 | Normale puntbron | 0,00 | 360,00 | 38,50 | 48,20 | 55,40 | 70,10 | 77,20 | 75,60 | 71,50 | 63,50 | 46,70 | 0,00 | 3,01 |
| P10 | 133417,98 | 394913,19 | Normale puntbron | 0,00 | 360,00 | 36,50 | 54,60 | 63,10 | 71,70 | 72,80 | 71,50 | 70,50 | 67,20 | 60,00 | 0,00 | 3,01 |
| P11 | 133420,17 | 394912,92 | Normale puntbron | 0,00 | 360,00 | 36,50 | 54,60 | 63,10 | 71,70 | 72,80 | 71,50 | 70,50 | 67,20 | 60,00 | 0,00 | 3,01 |
| P12 | 133422,21 | 394912,77 | Normale puntbron | 0,00 | 360,00 | 36,50 | 54,60 | 63,10 | 71,70 | 72,80 | 71,50 | 70,50 | 67,20 | 60,00 | 0,00 | 3,01 |
| P13 | 133424,22 | 394912,59 | Normale puntbron | 0,00 | 360,00 | 36,50 | 54,60 | 63,10 | 71,70 | 72,80 | 71,50 | 70,50 | 67,20 | 60,00 | 0,00 | 3,01 |
| P14 | 133404,25 | 394914,24 | Normale puntbron | 0,00 | 360,00 | 36,50 | 54,60 | 63,10 | 71,70 | 72,80 | 71,50 | 70,50 | 67,20 | 60,00 | 0,00 | 3,01 |
| P15 | 133432,58 | 394917,42 | Normale puntbron | 0,00 | 360,00 | 36,50 | 54,60 | 63,10 | 71,70 | 72,80 | 71,50 | 70,50 | 67,20 | 60,00 | 0,00 | 3,01 |
| P16 | 133441,34 | 394916,97 | Normale puntbron | 0,00 | 360,00 | 36,50 | 54,60 | 63,10 | 71,70 | 72,80 | 71,50 | 70,50 | 67,20 | 60,00 | 0,00 | 3,01 |
| P17 | 133450,21 | 394916,29 | Normale puntbron | 0,00 | 360,00 | 36,50 | 54,60 | 63,10 | 71,70 | 72,80 | 71,50 | 70,50 | 67,20 | 60,00 | 0,00 | 3,01 |
| P04 | 133378,28 | 394960,42 | Normale puntbron | 0,00 | 360,00 | 44,90 | 60,00 | 72,30 | 74,60 | 77,20 | 77,70 | 74,50 | 62,50 | 53,20 | 0,00 | 3,01 |
| P21 | 133309,41 | 394962,61 | Normale puntbron | 0,00 | 360,00 | 72,90 | 84,10 | 85,60 | 90,40 | 98,70 | 105,10 | 102,80 | 93,30 | 81,00 | 99,00 | -- |
| P21 | 133307,61 | 394945,83 | Normale puntbron | 0,00 | 360,00 | 72,90 | 84,10 | 85,60 | 90,40 | 98,70 | 105,10 | 102,80 | 93,30 | 81,00 | 99,00 | -- |
| P21 | 133368,73 | 394972,71 | Normale puntbron | 0,00 | 360,00 | 72,90 | 84,10 | 85,60 | 90,40 | 98,70 | 105,10 | 102,80 | 93,30 | 81,00 | 99,00 | -- |
| P21 | 133341,32 | 394976,21 | Normale puntbron | 0,00 | 360,00 | 72,90 | 84,10 | 85,60 | 90,40 | 98,70 | 105,10 | 102,80 | 93,30 | 81,00 | 99,00 | -- |
| P21 | 133311,19 | 394978,81 | Normale puntbron | 0,00 | 360,00 | 72,90 | 84,10 | 85,60 | 90,40 | 98,70 | 105,10 | 102,80 | 93,30 | 81,00 | 99,00 | -- |
| P21 | 133393,23 | 394904,74 | Normale puntbron | 0,00 | 360,00 | 72,90 | 84,10 | 85,60 | 90,40 | 98,70 | 105,10 | 102,80 | 93,30 | 81,00 | 99,00 | -- |
| P21 | 133343,39 | 394904,56 | Normale puntbron | 0,00 | 360,00 | 72,90 | 84,10 | 85,60 | 90,40 | 98,70 | 105,10 | 102,80 | 93,30 | 81,00 | 99,00 | -- |
| IJ - P01 | 133271,91 | 394884,42 | Normale puntbron | 0,00 | 360,00 | 60,25 | 68,78 | 67,00 | 70,24 | 72,94 | 73,42 | 69,68 | 60,06 | 52,32 | 0,00 | 0,00 |
| IJ - P02 | 133274,77 | 394892,25 | Uitstralende gevel | 0,00 | 360,00 | 20,70 | 39,00 | 47,60 | 46,00 | 52,10 | 54,40 | 50,60 | 45,50 | 37,20 | 0,00 | 0,00 |
| IJ - P03 | 133274,78 | 394890,94 | Uitstralende gevel | 0,00 | 360,00 | 23,10 | 39,60 | 45,30 | 45,00 | 48,10 | 47,70 | 44,70 | 40,90 | 33,60 | 0,00 | 0,00 |
| IJ - P04 | 133274,78 | 394890,95 | Uitstralende gevel | 0,00 | 360,00 | 20,70 | 39,00 | 47,60 | 46,00 | 52,10 | 54,40 | 50,60 | 45,50 | 37,20 | 0,00 | 0,00 |
| IJ - P05 | 133274,77 | 394892,25 | Uitstralende gevel | 0,00 | 360,00 | 23,10 | 39,60 | 45,30 | 45,00 | 48,10 | 47,70 | 44,70 | 40,90 | 33,60 | 0,00 | 0,00 |
| IJ - P06 | 133274,73 | 394883,88 | Uitstralende gevel | 0,00 | 360,00 | 20,70 | 39,00 | 47,60 | 46,00 | 52,10 | 54,40 | 50,60 | 45,50 | 37,20 | 0,00 | 0,00 |
| IJ - P07 | 133274,74 | 394882,57 | Uitstralende gevel | 0,00 | 360,00 | 23,10 | 39,60 | 45,30 | 45,00 | 48,10 | 47,70 | 44,70 | 40,90 | 33,60 | 0,00 | 0,00 |
| IJ - P08 | 133274,74 | 394882,57 | Uitstralende gevel | 0,00 | 360,00 | 20,70 | 39,00 | 47,60 | 46,00 | 52,10 | 54,40 | 50,60 | 45,50 | 37,20 | 0,00 | 0,00 |
| IJ - P09 | 133274,73 | 394883,88 | Uitstralende gevel | 0,00 | 360,00 | 23,10 | 39,60 | 45,30 | 45,00 | 48,10 | 47,70 | 44,70 | 40,90 | 33,60 | 0,00 | 0,00 |
| IJ - P10 | 133285,26 | 394855,40 | Normale puntbron | 0,00 | 360,00 | 56,20 | 66,20 | 74,00 | 81,80 | 88,00 | 88,90 | 90,90 | 87,60 | 80,80 | 0,00 | 0,00 |
| IJ - P11 | 133291,50 | 394838,71 | Uitstralende gevel | 0,00 | 360,00 | 28,90 | 45,80 | 55,40 | 64,50 | 71,90 | 73,50 | 64,20 | 52,70 | 49,10 | 0,00 | 0,00 |
| IJ - P12 | 133366,27 | 394859,39 | Normale puntbron | 0,00 | 360,00 | 61,30 | 65,20 | 72,70 | 74,10 | 74,40 | 73,90 | 73,70 | 69,10 | 62,10 | 0,00 | 0,00 |
| IJ - P13 | 133365,02 | 394877,45 | Normale puntbron | 0,00 | 360,00 | 41,50 | 50,00 | 52,20 | 54,70 | 54,00 | 54,20 | 53,30 | 47,70 | 45,20 | 0,00 | 0,00 |
| IJ - MAX01 | 133294,28 | 394898,30 | Normale puntbron | 0,00 | 360,00 | 72,90 | 84,10 | 85,60 | 90,40 | 98,70 | 105,10 | 102,80 | 93,30 | 81,00 | 99,00 | -- |
| IJ - MAX02 | 133269,76 | 394847,65 | Normale puntbron | 0,00 | 360,00 | 69,00 | 76,00 | 82,00 | 83,00 | 88,00 | 92,00 | 98,00 | 90,00 | 80,00 | 0,00 | 0,00 |
| IJ - MAX03 | 133269,76 | 394857,17 | Normale puntbron | 0,00 | 360,00 | 69,00 | 76,00 | 82,00 | 83,00 | 88,00 | 92,00 | 98,00 | 90,00 | 80,00 | 0,00 | 0,00 |
| IJ - MAX04 | 133270,05 | 394869,97 | Normale puntbron | 0,00 | 360,00 | 69,00 | 76,00 | 82,00 | 83,00 | 88,00 | 92,00 | 98,00 | 90,00 | 80,00 | 0,00 | 0,00 |
| IW - P01 | 133321,62 | 394794,14 | Normale puntbron | 0,00 | 360,00 | 58,90 | 65,00 | 73,00 | 69,10 | 71,90 | 78,90 | 79,60 | 75,10 | 68,00 | 0,00 | 0,00 |
| IW - P02 | 133311,39 | 394677,83 | Normale puntbron | 0,00 | 360,00 | 58,90 | 65,00 | 73,00 | 69,10 | 71,90 | 78,90 | 79,60 | 75,10 | 68,00 | 0,00 | 0,00 |

Model: WII - kazerne LAmax
Conform bestemmingsplan dec 21 - WII kazerne Tilburg
Groep: (hoofdgroep)
Lijst van Puntbronnen, voor rekenmethode Industrielawaai - IL

| Naam | Cb(N) |
|---|---|
| P08 | -- |
| P09 | -- |
| P10 | -- |
| P11 | -- |
| P12 | -- |
| P13 | -- |
| P14 | -- |
| P15 | -- |
| P16 | -- |
| P17 | -- |
| P04 | -- |
| P21 | -- |
| P21 | -- |
| P21 | -- |
| P21 | -- |
| P21 | -- |
| P21 | -- |
| P21 | -- |
| IJ - P01 | 0,00 |
| IJ - P02 | 0,00 |
| IJ - P03 | 0,00 |
| IJ - P04 | 0,00 |
| IJ - P05 | 0,00 |
| IJ - P06 | 0,00 |
| IJ - P07 | 0,00 |
| IJ - P08 | 0,00 |
| IJ - P09 | 0,00 |
| IJ - P10 | 0,00 |
| IJ - P11 | 0,00 |
| IJ - P12 | 0,00 |
| IJ - P13 | 0,00 |
| IJ - MAX01 | -- |
| IJ - MAX02 | -- |
| IJ - MAX03 | -- |
| IJ - MAX04 | -- |
| IW - P01 | 0,00 |
| IW - P02 | 0,00 |

Model: WII - kazerne LAmax
Conform bestemmingsplan dec 21 - WII kazerne Tilburg
Groep: (hoofdgroep)
Lijst van Puntbronnen, voor rekenmethode Industrielawaai - IL

| Naam | Omschr. | Maaiveld | Hoogte | Hdef. | Lwr Totaal | Tb(u)(D) | Tb(u)(A) | Tb(u)(N) | Groep |
|---|---|---|---|---|---|---|---|---|---|
| IW - P03 | Koeltoren | 0,00 | 4,50 | Relatief | 96,77 | 12,0000 | 4,0000 | 8,0000 | Ireen Wust ijsbaan |
| M02a | omroepinstallatie - oosttribune | 0,00 | 5,00 | Relatief | 134,93 | 12,0000 | 4,0000 | -- | wedstrijd |
| M02b | omroepinstallatie - oosttribune | 0,00 | 5,00 | Relatief | 134,93 | 12,0000 | 4,0000 | -- | wedstrijd |
| M03a | omroepinstallatie - zuidtribune | 0,00 | 5,00 | Relatief | 134,93 | 12,0000 | 4,0000 | -- | wedstrijd |
| M04a | omroepinstallatie - westtribune | 0,00 | 5,00 | Relatief | 134,93 | 12,0000 | 4,0000 | -- | wedstrijd |
| M04b | omroepinstallatie - westtribune | 0,00 | 5,00 | Relatief | 134,93 | 12,0000 | 4,0000 | -- | wedstrijd |
| M03b | omroepinstallatie - zuidtribune | 0,00 | 5,00 | Relatief | 134,93 | 12,0000 | 4,0000 | -- | wedstrijd |
| 01a | dichtslaande autoportier | 0,00 | 0,75 | Relatief | 100,08 | 12,0000 | 4,0000 | -- | wedstrijd |
| 01b | dichtslaande autoportier | 0,00 | 0,75 | Relatief | 100,08 | 12,0000 | 4,0000 | -- | wedstrijd |
| 01c | dichtslaande autoportier | 0,00 | 0,75 | Relatief | 100,08 | 12,0000 | 4,0000 | -- | wedstrijd |
| 01d | dichtslaande autoportier | 0,00 | 0,75 | Relatief | 100,08 | 12,0000 | 4,0000 | -- | wedstrijd |
| 01e | dichtslaande autoportier | 0,00 | 0,75 | Relatief | 100,08 | 12,0000 | 4,0000 | -- | wedstrijd |
| 01f | dichtslaande autoportier | 0,00 | 0,75 | Relatief | 100,08 | 12,0000 | 4,0000 | -- | wedstrijd |
| 01g | dichtslaande autoportier | 0,00 | 0,75 | Relatief | 100,08 | 12,0000 | 4,0000 | -- | wedstrijd |
| 01h | dichtslaande autoportier | 0,00 | 0,75 | Relatief | 100,08 | 12,0000 | 4,0000 | -- | wedstrijd |
| 01h | dichtslaande autoportier | 0,00 | 0,75 | Relatief | 100,08 | 12,0000 | 4,0000 | -- | wedstrijd |
| P06a | speler | 0,00 | 1,80 | Relatief | 107,85 | 12,0000 | 4,0000 | -- | training |
| P06b | speler | 0,00 | 1,80 | Relatief | 107,85 | 12,0000 | 4,0000 | -- | training |
| P07a | scheidsrechter | 0,00 | 1,70 | Relatief | 113,00 | 12,0000 | 4,0000 | -- | training |
| P07b | scheidsrechter | 0,00 | 1,70 | Relatief | 113,00 | 12,0000 | 4,0000 | -- | training |
| P07c | scheidsrechter | 0,00 | 1,70 | Relatief | 113,00 | 12,0000 | 4,0000 | -- | training |
| P07d | scheidsrechter | 0,00 | 1,70 | Relatief | 113,00 | 12,0000 | 4,0000 | -- | training |
| P07e | scheidsrechter | 0,00 | 1,70 | Relatief | 113,00 | 12,0000 | 4,0000 | -- | training |
| P07f | scheidsrechter | 0,00 | 1,70 | Relatief | 113,00 | 12,0000 | 4,0000 | -- | training |
| P07g | scheidsrechter | 0,00 | 1,70 | Relatief | 113,00 | 12,0000 | 4,0000 | -- | training |
| P07h | scheidsrechter | 0,00 | 1,70 | Relatief | 113,00 | 12,0000 | 4,0000 | -- | training |
| P07i | scheidsrechter | 0,00 | 1,70 | Relatief | 113,00 | 12,0000 | 4,0000 | -- | training |
| P07j | scheidsrechter | 0,00 | 1,70 | Relatief | 113,00 | 12,0000 | 4,0000 | -- | training |
| P07k | scheidsrechter | 0,00 | 1,70 | Relatief | 113,00 | 12,0000 | 4,0000 | -- | training |
| P07l | scheidsrechter | 0,00 | 1,70 | Relatief | 113,00 | 12,0000 | 4,0000 | -- | training |
| P06c | speler | 0,00 | 1,80 | Relatief | 107,85 | 12,0000 | 4,0000 | -- | training |
| P06d | speler | 0,00 | 1,80 | Relatief | 107,85 | 12,0000 | 4,0000 | -- | training |
| P06e | speler | 0,00 | 1,80 | Relatief | 107,85 | 12,0000 | 4,0000 | -- | training |
| P06f | speler | 0,00 | 1,80 | Relatief | 107,85 | 12,0000 | 4,0000 | -- | training |

Model: WII - kazerne LAmax
Conform bestemmingsplan dec 21 - WII kazerne Tilburg
Groep: (hoofdgroep)
Lijst van Puntbronnen, voor rekenmethode Industrielawaai - IL

| Naam | X | Y | Type | Richt. | Hoek | Lwr 31 | Lwr 63 | Lwr 125 | Lwr 250 | Lwr 500 | Lwr 1k | Lwr 2k | Lwr 4k | Lwr 8k | Cb(D) | Cb(A) |
|---|---|---|---|---|---|---|---|---|---|---|---|---|---|---|---|---|
| IW - P03 | 133351,23 | 394819,14 | Normale puntbron | 0,00 | 360,00 | 60,70 | 73,60 | 81,00 | 85,40 | 90,90 | 90,90 | 89,30 | 88,80 | 82,70 | 0,00 | 0,00 |
| M02a | 132813,21 | 394930,62 | Normale puntbron | 0,00 | 360,00 | 40,00 | 40,00 | 121,00 | 126,00 | 129,00 | 130,00 | 129,00 | 40,00 | 40,00 | 0,00 | 0,00 |
| M02b | 132816,88 | 394886,29 | Normale puntbron | 0,00 | 360,00 | 40,00 | 40,00 | 121,00 | 126,00 | 129,00 | 130,00 | 129,00 | 40,00 | 40,00 | 0,00 | 0,00 |
| M03a | 132767,49 | 394840,79 | Normale puntbron | 0,00 | 360,00 | 40,00 | 40,00 | 121,00 | 126,00 | 129,00 | 130,00 | 129,00 | 40,00 | 40,00 | 0,00 | 0,00 |
| M04a | 132731,98 | 394876,71 | Normale puntbron | 0,00 | 360,00 | 40,00 | 40,00 | 121,00 | 126,00 | 129,00 | 130,00 | 129,00 | 40,00 | 40,00 | 0,00 | 0,00 |
| M04b | 132728,64 | 394920,56 | Normale puntbron | 0,00 | 360,00 | 40,00 | 40,00 | 121,00 | 126,00 | 129,00 | 130,00 | 129,00 | 40,00 | 40,00 | 0,00 | 0,00 |
| M03b | 132797,50 | 394843,11 | Normale puntbron | 0,00 | 360,00 | 40,00 | 40,00 | 121,00 | 126,00 | 129,00 | 130,00 | 129,00 | 40,00 | 40,00 | 0,00 | 0,00 |
| 01a | 132859,30 | 394804,44 | Normale puntbron | 0,00 | 360,00 | 59,00 | 75,00 | 83,00 | 89,00 | 93,00 | 96,00 | 94,00 | 88,00 | 77,00 | 0,00 | 0,00 |
| 01b | 132817,06 | 394799,34 | Normale puntbron | 0,00 | 360,00 | 59,00 | 75,00 | 83,00 | 89,00 | 93,00 | 96,00 | 94,00 | 88,00 | 77,00 | 0,00 | 0,00 |
| 01c | 132765,36 | 394795,34 | Normale puntbron | 0,00 | 360,00 | 59,00 | 75,00 | 83,00 | 89,00 | 93,00 | 96,00 | 94,00 | 88,00 | 77,00 | 0,00 | 0,00 |
| 01d | 132689,43 | 394863,02 | Normale puntbron | 0,00 | 360,00 | 59,00 | 75,00 | 83,00 | 89,00 | 93,00 | 96,00 | 94,00 | 88,00 | 77,00 | 0,00 | 0,00 |
| 01e | 132633,66 | 394873,43 | Normale puntbron | 0,00 | 360,00 | 59,00 | 75,00 | 83,00 | 89,00 | 93,00 | 96,00 | 94,00 | 88,00 | 77,00 | 0,00 | 0,00 |
| 01f | 132854,92 | 394782,40 | Normale puntbron | 0,00 | 360,00 | 59,00 | 75,00 | 83,00 | 89,00 | 93,00 | 96,00 | 94,00 | 88,00 | 77,00 | 0,00 | 0,00 |
| 01g | 132940,65 | 394768,02 | Normale puntbron | 0,00 | 360,00 | 59,00 | 75,00 | 83,00 | 89,00 | 93,00 | 96,00 | 94,00 | 88,00 | 77,00 | 0,00 | 0,00 |
| 01h | 132941,51 | 394757,01 | Normale puntbron | 0,00 | 360,00 | 59,00 | 75,00 | 83,00 | 89,00 | 93,00 | 96,00 | 94,00 | 88,00 | 77,00 | 0,00 | 0,00 |
| 01h | 132942,55 | 394736,03 | Normale puntbron | 0,00 | 360,00 | 59,00 | 75,00 | 83,00 | 89,00 | 93,00 | 96,00 | 94,00 | 88,00 | 77,00 | 0,00 | 0,00 |
| P06a | 132932,36 | 394882,62 | Normale puntbron | 0,00 | 360,00 | 65,00 | 78,00 | 90,00 | 99,00 | 106,00 | 99,00 | 96,00 | 81,00 | 77,00 | 0,00 | 0,00 |
| P06b | 132938,09 | 394809,60 | Normale puntbron | 0,00 | 360,00 | 65,00 | 78,00 | 90,00 | 99,00 | 106,00 | 99,00 | 96,00 | 81,00 | 77,00 | 0,00 | 0,00 |
| P07a | 132885,30 | 394920,28 | Normale puntbron | 0,00 | 360,00 | -- | 57,78 | 73,78 | 80,78 | 94,78 | 91,78 | 84,78 | 112,78 | 96,78 | 0,00 | 0,00 |
| P07b | 132910,56 | 394921,65 | Normale puntbron | 0,00 | 360,00 | -- | 57,78 | 73,78 | 80,78 | 94,78 | 91,78 | 84,78 | 112,78 | 96,78 | 0,00 | 0,00 |
| P07c | 132883,56 | 394954,98 | Normale puntbron | 0,00 | 360,00 | -- | 57,78 | 73,78 | 80,78 | 94,78 | 91,78 | 84,78 | 112,78 | 96,78 | 0,00 | 0,00 |
| P07d | 132908,83 | 394956,35 | Normale puntbron | 0,00 | 360,00 | -- | 57,78 | 73,78 | 80,78 | 94,78 | 91,78 | 84,78 | 112,78 | 96,78 | 0,00 | 0,00 |
| P07e | 132880,88 | 394988,21 | Normale puntbron | 0,00 | 360,00 | -- | 57,78 | 73,78 | 80,78 | 94,78 | 91,78 | 84,78 | 112,78 | 96,78 | 0,00 | 0,00 |
| P07f | 132906,15 | 394989,58 | Normale puntbron | 0,00 | 360,00 | -- | 57,78 | 73,78 | 80,78 | 94,78 | 91,78 | 84,78 | 112,78 | 96,78 | 0,00 | 0,00 |
| P07g | 132892,42 | 394812,38 | Normale puntbron | 0,00 | 360,00 | -- | 57,78 | 73,78 | 80,78 | 94,78 | 91,78 | 84,78 | 112,78 | 96,78 | 0,00 | 0,00 |
| P07h | 132917,68 | 394813,75 | Normale puntbron | 0,00 | 360,00 | -- | 57,78 | 73,78 | 80,78 | 94,78 | 91,78 | 84,78 | 112,78 | 96,78 | 0,00 | 0,00 |
| P07i | 132890,69 | 394847,08 | Normale puntbron | 0,00 | 360,00 | -- | 57,78 | 73,78 | 80,78 | 94,78 | 91,78 | 84,78 | 112,78 | 96,78 | 0,00 | 0,00 |
| P07j | 132915,95 | 394848,45 | Normale puntbron | 0,00 | 360,00 | -- | 57,78 | 73,78 | 80,78 | 94,78 | 91,78 | 84,78 | 112,78 | 96,78 | 0,00 | 0,00 |
| P07k | 132888,01 | 394880,31 | Normale puntbron | 0,00 | 360,00 | -- | 57,78 | 73,78 | 80,78 | 94,78 | 91,78 | 84,78 | 112,78 | 96,78 | 0,00 | 0,00 |
| P07l | 132913,27 | 394881,67 | Normale puntbron | 0,00 | 360,00 | -- | 57,78 | 73,78 | 80,78 | 94,78 | 91,78 | 84,78 | 112,78 | 96,78 | 0,00 | 0,00 |
| P06c | 132933,64 | 394849,11 | Normale puntbron | 0,00 | 360,00 | 65,00 | 78,00 | 90,00 | 99,00 | 106,00 | 99,00 | 96,00 | 81,00 | 77,00 | 0,00 | 0,00 |
| P06d | 132926,08 | 394990,96 | Normale puntbron | 0,00 | 360,00 | 65,00 | 78,00 | 90,00 | 99,00 | 106,00 | 99,00 | 96,00 | 81,00 | 77,00 | 0,00 | 0,00 |
| P06e | 132930,55 | 394922,83 | Normale puntbron | 0,00 | 360,00 | 65,00 | 78,00 | 90,00 | 99,00 | 106,00 | 99,00 | 96,00 | 81,00 | 77,00 | 0,00 | 0,00 |
| P06f | 132927,37 | 394957,46 | Normale puntbron | 0,00 | 360,00 | 65,00 | 78,00 | 90,00 | 99,00 | 106,00 | 99,00 | 96,00 | 81,00 | 77,00 | 0,00 | 0,00 |

Model: WII - kazerne LAmax
Conform bestemmingsplan dec 21 - WII kazerne Tilburg
Groep: (hoofdgroep)
Lijst van Puntbronnen, voor rekenmethode Industrielawaai - IL

| Naam | Cb(N) |
|---|---|
| IW - P03 | 0,00 |
| M02a | -- |
| M02b | -- |
| M03a | -- |
| M04a | -- |
| M04b | -- |
| M03b | -- |
| 01a | -- |
| 01b | -- |
| 01c | -- |
| 01d | -- |
| 01e | -- |
| 01f | -- |
| 01g | -- |
| 01h | -- |
| 01h | -- |
| P06a | -- |
| P06b | -- |
| P07a | -- |
| P07b | -- |
| P07c | -- |
| P07d | -- |
| P07e | -- |
| P07f | -- |
| P07g | -- |
| P07h | -- |
| P07i | -- |
| P07j | -- |
| P07k | -- |
| P07l | -- |
| P06c | -- |
| P06d | -- |
| P06e | -- |
| P06f | -- |

Model: WII - kazerne LAmax
Conform bestemmingsplan dec 21 - WII kazerne Tilburg
Groep: (hoofdgroep)
Lijst van Uitstralende daken, voor rekenmethode Industrielawaai - IL

| Naam | Omschr. | Hoogte | Maaiveld | Hdef. | Lp Totaal | Lwr Totaal | Tb(u)(D) | Tb(u)(A) | Tb(u)(N) | Groep |
|---|---|---|---|---|---|---|---|---|---|---|
| AA - D01 | Dak kantine | 0,10 | 3,60 | Relatief aan onderliggend item | 80,36 | 81,04 | 2,0007 | 2,9996 | -- | Atletiekvereniging Attila |
| IJ - D01 | Dak IJssportcentrum | 0,10 | 12,70 | Relatief aan onderliggend item | 85,02 | 98,27 | 2,0007 | -- | -- | IJssportcentrum |
| IW - D01 | Dak Ireen Wust IJsbaan | 0,10 | 8,40 | Relatief aan onderliggend item | 73,37 | 99,83 | 8,9987 | 2,9996 | -- | Ireen Wust ijsbaan |

Model: WII - kazerne LAmax
Conform bestemmingsplan dec 21 - WII kazerne Tilburg
Groep: (hoofdgroep)
Lijst van Uitstralende daken, voor rekenmethode Industrielawaai - IL

| Naam | X-1 | Y-1 | DeltaX | DeltaY | Oppervlak | Cdifuus | BinBui | Lp 31 | Lp 63 | Lp 125 | Lp 250 | Lp 500 | Lp 1k | Lp 2k | Lp 4k | Lp 8k |
|---|---|---|---|---|---|---|---|---|---|---|---|---|---|---|---|---|
| AA - D01 | 133005,08 | 394711,16 | 5,0 | 5,0 | 161,83 | 4 | Ja | -- | 53,00 | 66,00 | 71,00 | 74,00 | 75,00 | 74,00 | 70,00 | -- |
| IJ - D01 | 133293,29 | 394893,24 | 10,0 | 10,0 | 3983,53 | 4 | Ja | 45,82 | 59,92 | 66,38 | 73,79 | 80,28 | 81,59 | 75,02 | 67,48 | 56,82 |
| IW - D01 | 133318,02 | 394825,98 | 15,0 | 15,0 | 12414,83 | 4 | Ja | 38,10 | 52,40 | 55,70 | 62,70 | 69,70 | 67,00 | 66,00 | 59,40 | 49,90 |

Model: WII - kazerne LAmax
Conform bestemmingsplan dec 21 - WII kazerne Tilburg
Groep: (hoofdgroep)
Lijst van Uitstralende daken, voor rekenmethode Industrielawaai - IL

| Naam | Isolatie 31 | Isolatie 63 | Isolatie 125 | Isolatie 250 | Isolatie 500 | Isolatie 1k | Isolatie 2k | Isolatie 4k | Isolatie 8k | LwrM2 31 | LwrM2 63 | LwrM2 125 | LwrM2 250 |
|---|---|---|---|---|---|---|---|---|---|---|---|---|---|
| AA - D01 | 8,00 | 14,00 | 20,00 | 24,00 | 27,00 | 30,00 | 32,00 | 38,00 | 40,00 | -- | 45,00 | 52,00 | 53,00 |
| IJ - D01 | 9,00 | 15,00 | 18,00 | 22,00 | 30,00 | 34,00 | 40,00 | 40,00 | 40,00 | 42,82 | 50,92 | 54,38 | 57,79 |
| IW - D01 | 5,00 | 11,00 | 14,00 | 16,00 | 20,00 | 25,00 | 29,00 | 25,00 | 24,00 | 39,10 | 47,40 | 47,70 | 52,70 |

Model: WII - kazerne LAmax
Conform bestemmingsplan dec 21 - WII kazerne Tilburg
Groep: (hoofdgroep)
Lijst van Uitstralende daken, voor rekenmethode Industrielawaai - IL

| Naam | LwrM2 500 | LwrM2 1k | LwrM2 2k | LwrM2 4k | LwrM2 8k | LwrM2 Totaal | Lwr 31 | Lwr 63 | Lwr 125 | Lwr 250 | Lwr 500 | Lwr 1k | Lwr 2k | Lwr 4k | Lwr 8k | Cb(D) | Cb(A) | Cb(N) |
|---|---|---|---|---|---|---|---|---|---|---|---|---|---|---|---|---|---|---|
| AA - D01 | 53,00 | 51,00 | 48,00 | 38,00 | -- | 58,95 | -- | 67,09 | 74,09 | 75,09 | 75,09 | 73,09 | 70,09 | 60,09 | -- | 7,78 | 1,25 | -- |
| IJ - D01 | 56,28 | 53,59 | 41,02 | 33,48 | 22,82 | 62,27 | 78,82 | 86,92 | 90,38 | 93,79 | 92,28 | 89,59 | 77,02 | 69,48 | 58,82 | 7,78 | -- | -- |
| IW - D01 | 55,70 | 48,00 | 43,00 | 40,40 | 31,90 | 58,89 | 80,04 | 88,34 | 88,64 | 93,64 | 96,64 | 88,94 | 83,94 | 81,34 | 72,84 | 1,25 | 1,25 | -- |

Model: WII - kazerne LAmax
Conform bestemmingsplan dec 21 - WII kazerne Tilburg
Groep: (hoofdgroep)
Lijst van Uitstralende gevels, voor rekenmethode Industrielawaai - IL

| Naam | Omschr. | ISO M. | ISO_H | Hdef. | Lp Totaal | Lwr Totaal | Tb(u)(D) | Tb(u)(A) | Tb(u)(N) |
|---|---|---|---|---|---|---|---|---|---|
| AA - G02 | Zuidgevel kantine | 0,00 | 0,70 | Relatief | 80,36 | 70,35 | 2,0007 | 2,9996 | -- |
| AA - G01 | Zuidgevel kantine | 0,00 | 0,70 | Relatief | 80,36 | 62,79 | 2,0007 | 2,9996 | -- |
| G01 | Open deur | 0,00 | 0,00 | Relatief | 84,97 | 85,85 | 12,0000 | -- | -- |
| G02 | Open deur | 0,00 | 0,00 | Relatief | 84,97 | 85,85 | 12,0000 | -- | -- |
| G03 | Open deur | 0,00 | 0,00 | Relatief | 84,97 | 85,85 | 12,0000 | -- | -- |
| IW - G01 | ventilatierooster ijsbaan | 0,00 | 7,20 | Relatief | 73,37 | 85,03 | 8,9987 | 2,9996 | -- |
| IW - G02 | ventilatierooster ijsbaan | 0,00 | 7,20 | Relatief | 73,37 | 82,38 | 8,9987 | 2,9996 | -- |
| IW - G03 | ventilatierooster ijsbaan | 0,00 | 7,20 | Relatief | 73,37 | 83,67 | 8,9987 | 2,9996 | -- |
| IW - G04 | ventilatierooster ijsbaan | 0,00 | 7,20 | Relatief | 73,37 | 83,67 | 8,9987 | 2,9996 | -- |
| IW - G05 | ventilatierooster ijsbaan | 0,00 | 7,20 | Relatief | 73,37 | 86,68 | 8,9987 | 2,9996 | -- |
| IW - G06 | ventilatierooster ijsbaan | 0,00 | 7,20 | Relatief | 73,37 | 85,90 | 8,9987 | 2,9996 | -- |
| IW - G07 | ventilatierooster ijsbaan | 0,00 | 7,20 | Relatief | 73,37 | 86,76 | 8,9987 | 2,9996 | -- |
| IW - G08 | ventilatierooster ijsbaan | 0,00 | 7,20 | Relatief | 73,37 | 87,15 | 8,9987 | 2,9996 | -- |
| IW - G09 | ventilatierooster ijsbaan | 0,00 | 7,20 | Relatief | 73,37 | 87,02 | 8,9987 | 2,9996 | -- |
| IW - G10 | ventilatierooster ijsbaan | 0,00 | 7,20 | Relatief | 73,37 | 86,32 | 8,9987 | 2,9996 | -- |
| IW - G11 | ventilatierooster ijsbaan | 0,00 | 7,20 | Relatief | 73,37 | 94,98 | 8,9987 | 2,9996 | -- |
| IW - G12 | ventilatierooster ijsbaan | 0,00 | 7,20 | Relatief | 73,37 | 87,97 | 8,9987 | 2,9996 | -- |
| IW - G13 | ventilatierooster ijsbaan | 0,00 | 7,20 | Relatief | 73,37 | 88,02 | 8,9987 | 2,9996 | -- |
| IW - G14 | ventilatierooster ijsbaan | 0,00 | 7,20 | Relatief | 73,37 | 88,02 | 8,9987 | 2,9996 | -- |
| IW - G15 | ventilatierooster ijsbaan | 0,00 | 7,20 | Relatief | 73,37 | 87,67 | 8,9987 | 2,9996 | -- |
| IW - G16 | ventilatierooster ijsbaan | 0,00 | 7,20 | Relatief | 73,37 | 88,30 | 8,9987 | 2,9996 | -- |
| IW - G17 | ventilatierooster ijsbaan | 0,00 | 7,20 | Relatief | 73,37 | 90,16 | 8,9987 | 2,9996 | -- |
| IW - G18 | ventilatierooster ijsbaan | 0,00 | 7,20 | Relatief | 73,37 | 96,37 | 8,9987 | 2,9996 | -- |
| IW - G19 | ventilatierooster ijsbaan | 0,00 | 7,20 | Relatief | 73,37 | 94,65 | 8,9987 | 2,9996 | -- |
| IW - G20 | ventilatierooster ijsbaan | 0,00 | 7,20 | Relatief | 73,37 | 82,73 | 8,9987 | 2,9996 | -- |
| IW - G21 | ventilatierooster ijsbaan | 0,00 | 7,20 | Relatief | 73,37 | 90,83 | 8,9987 | 2,9996 | -- |
| IW - G22 | ventilatierooster ijsbaan | 0,00 | 7,20 | Relatief | 73,37 | 88,01 | 8,9987 | 2,9996 | -- |
| IW - G23 | ventilatierooster ijsbaan | 0,00 | 7,20 | Relatief | 73,37 | 88,03 | 8,9987 | 2,9996 | -- |
| IW - G24 | ventilatierooster ijsbaan | 0,00 | 7,20 | Relatief | 73,37 | 85,96 | 8,9987 | 2,9996 | -- |
| IW - G25 | ventilatierooster ijsbaan | 0,00 | 7,20 | Relatief | 73,37 | 83,79 | 8,9987 | 2,9996 | -- |
| IW - G26 | ventilatierooster ijsbaan | 0,00 | 7,20 | Relatief | 73,37 | 87,95 | 8,9987 | 2,9996 | -- |
| IW - G27 | ventilatierooster ijsbaan | 0,00 | 7,20 | Relatief | 73,37 | 88,09 | 8,9987 | 2,9996 | -- |
| IW - G28 | ventilatierooster ijsbaan | 0,00 | 7,20 | Relatief | 73,37 | 88,02 | 8,9987 | 2,9996 | -- |
| IW - G29 | ventilatierooster ijsbaan | 0,00 | 7,20 | Relatief | 73,37 | 88,00 | 8,9987 | 2,9996 | -- |
| IW - G30 | ventilatierooster ijsbaan | 0,00 | 7,20 | Relatief | 73,37 | 88,01 | 8,9987 | 2,9996 | -- |
| IW - G31 | ventilatierooster ijsbaan | 0,00 | 7,20 | Relatief | 73,37 | 88,00 | 8,9987 | 2,9996 | -- |
| IW - G32 | ventilatierooster ijsbaan | 0,00 | 7,20 | Relatief | 73,37 | 87,94 | 8,9987 | 2,9996 | -- |

Model: WII - kazerne LAmax
Conform bestemmingsplan dec 21 - WII kazerne Tilburg
Groep: (hoofdgroep)
Lijst van Uitstralende gevels, voor rekenmethode Industrielawaai - IL

| Naam | Groep | X-1 | Y-1 | Lengte | Hoogte | BinBui | Cdifuus | DeltaL | DeltaH | Lp 31 | Lp 63 | Lp 125 | Lp 250 | Lp 500 | Lp 1k |
|---|---|---|---|---|---|---|---|---|---|---|---|---|---|---|---|
| AA - G02 | Atletiekvereniging Attila | 132992,27 | 394700,63 | 13,09 | 2,9 | Ja | 4 | 5,0 | 5,0 | -- | 53,00 | 66,00 | 71,00 | 74,00 | 75,00 |
| AA - G01 | Atletiekvereniging Attila | 133005,16 | 394703,80 | 2,30 | 2,9 | Ja | 4 | 5,0 | 5,0 | -- | 53,00 | 66,00 | 71,00 | 74,00 | 75,00 |
| G01 | Open deuren | 133396,23 | 394928,84 | 1,94 | 2,0 | Ja | 5 | 1,0 | 1,0 | 0,00 | 72,00 | 77,00 | 77,00 | 78,00 | 78,00 |
| G02 | Open deuren | 133396,69 | 394933,59 | 1,94 | 2,0 | Ja | 5 | 1,0 | 1,0 | 0,00 | 72,00 | 77,00 | 77,00 | 78,00 | 78,00 |
| G03 | Open deuren | 133396,46 | 394931,20 | 1,94 | 2,0 | Ja | 5 | 1,0 | 1,0 | 0,00 | 72,00 | 77,00 | 77,00 | 78,00 | 78,00 |
| IW - G01 | Ireen Wust ijsbaan | 133349,35 | 394676,75 | 3,68 | 1,0 | Ja | 4 | 5,0 | 5,0 | 38,10 | 52,40 | 55,70 | 62,70 | 69,70 | 67,00 |
| IW - G02 | Ireen Wust ijsbaan | 133348,93 | 394673,11 | 2,00 | 1,0 | Ja | 4 | 5,0 | 5,0 | 38,10 | 52,40 | 55,70 | 62,70 | 69,70 | 67,00 |
| IW - G03 | Ireen Wust ijsbaan | 133348,93 | 394671,07 | 2,69 | 1,0 | Ja | 4 | 5,0 | 5,0 | 38,10 | 52,40 | 55,70 | 62,70 | 69,70 | 67,00 |
| IW - G04 | Ireen Wust ijsbaan | 133347,93 | 394668,58 | 2,69 | 1,0 | Ja | 4 | 5,0 | 5,0 | 38,10 | 52,40 | 55,70 | 62,70 | 69,70 | 67,00 |
| IW - G05 | Ireen Wust ijsbaan | 133346,93 | 394666,08 | 5,38 | 1,0 | Ja | 4 | 5,0 | 5,0 | 38,10 | 52,40 | 55,70 | 62,70 | 69,70 | 67,00 |
| IW - G06 | Ireen Wust ijsbaan | 133344,92 | 394661,07 | 4,50 | 1,0 | Ja | 4 | 5,0 | 5,0 | 38,10 | 52,40 | 55,70 | 62,70 | 69,70 | 67,00 |
| IW - G07 | Ireen Wust ijsbaan | 133342,41 | 394657,30 | 5,48 | 1,0 | Ja | 4 | 5,0 | 5,0 | 38,10 | 52,40 | 55,70 | 62,70 | 69,70 | 67,00 |
| IW - G08 | Ireen Wust ijsbaan | 133338,41 | 394653,56 | 6,00 | 1,0 | Ja | 4 | 5,0 | 5,0 | 38,10 | 52,40 | 55,70 | 62,70 | 69,70 | 67,00 |
| IW - G09 | Ireen Wust ijsbaan | 133334,15 | 394649,30 | 5,83 | 1,0 | Ja | 4 | 5,0 | 5,0 | 38,10 | 52,40 | 55,70 | 62,70 | 69,70 | 67,00 |
| IW - G10 | Ireen Wust ijsbaan | 133329,11 | 394646,29 | 4,95 | 1,0 | Ja | 4 | 5,0 | 5,0 | 38,10 | 52,40 | 55,70 | 62,70 | 69,70 | 67,00 |
| IW - G11 | Ireen Wust ijsbaan | 133324,17 | 394645,75 | 36,42 | 1,0 | Ja | 4 | 5,0 | 5,0 | 38,10 | 52,40 | 55,70 | 62,70 | 69,70 | 67,00 |
| IW - G12 | Ireen Wust ijsbaan | 133287,80 | 394648,62 | 7,24 | 1,0 | Ja | 4 | 5,0 | 5,0 | 38,10 | 52,40 | 55,70 | 62,70 | 69,70 | 67,00 |
| IW - G13 | Ireen Wust ijsbaan | 133282,62 | 394653,70 | 7,32 | 1,0 | Ja | 4 | 5,0 | 5,0 | 38,10 | 52,40 | 55,70 | 62,70 | 69,70 | 67,00 |
| IW - G14 | Ireen Wust ijsbaan | 133278,51 | 394659,79 | 7,32 | 1,0 | Ja | 4 | 5,0 | 5,0 | 38,10 | 52,40 | 55,70 | 62,70 | 69,70 | 67,00 |
| IW - G15 | Ireen Wust ijsbaan | 133275,66 | 394666,57 | 6,77 | 1,0 | Ja | 4 | 5,0 | 5,0 | 38,10 | 52,40 | 55,70 | 62,70 | 69,70 | 67,00 |
| IW - G16 | Ireen Wust ijsbaan | 133274,95 | 394673,30 | 7,81 | 1,0 | Ja | 4 | 5,0 | 5,0 | 38,10 | 52,40 | 55,70 | 62,70 | 69,70 | 67,00 |
| IW - G17 | Ireen Wust ijsbaan | 133274,13 | 394681,09 | 11,98 | 1,0 | Ja | 4 | 5,0 | 5,0 | 38,10 | 52,40 | 55,70 | 62,70 | 69,70 | 67,00 |
| IW - G18 | Ireen Wust ijsbaan | 133275,24 | 394693,02 | 50,13 | 1,0 | Ja | 4 | 5,0 | 5,0 | 38,10 | 52,40 | 55,70 | 62,70 | 69,70 | 67,00 |
| IW - G19 | Ireen Wust ijsbaan | 133279,91 | 394742,93 | 33,73 | 1,0 | Ja | 4 | 5,0 | 5,0 | 38,10 | 52,40 | 55,70 | 62,70 | 69,70 | 67,00 |
| IW - G20 | Ireen Wust ijsbaan | 133283,04 | 394776,51 | 2,17 | 1,0 | Ja | 4 | 5,0 | 5,0 | 38,10 | 52,40 | 55,70 | 62,70 | 69,70 | 67,00 |
| IW - G21 | Ireen Wust ijsbaan | 133283,24 | 394778,67 | 13,99 | 1,0 | Ja | 4 | 5,0 | 5,0 | 38,10 | 52,40 | 55,70 | 62,70 | 69,70 | 67,00 |
| IW - G22 | Ireen Wust ijsbaan | 133284,55 | 394792,61 | 7,31 | 1,0 | Ja | 4 | 5,0 | 5,0 | 38,10 | 52,40 | 55,70 | 62,70 | 69,70 | 67,00 |
| IW - G23 | Ireen Wust ijsbaan | 133285,95 | 394799,81 | 7,34 | 1,0 | Ja | 4 | 5,0 | 5,0 | 38,10 | 52,40 | 55,70 | 62,70 | 69,70 | 67,00 |
| IW - G24 | Ireen Wust ijsbaan | 133288,74 | 394806,61 | 4,56 | 1,0 | Ja | 4 | 5,0 | 5,0 | 38,10 | 52,40 | 55,70 | 62,70 | 69,70 | 67,00 |
| IW - G25 | Ireen Wust ijsbaan | 133291,24 | 394810,42 | 2,77 | 1,0 | Ja | 4 | 5,0 | 5,0 | 38,10 | 52,40 | 55,70 | 62,70 | 69,70 | 67,00 |
| IW - G26 | Ireen Wust ijsbaan | 133292,77 | 394812,75 | 7,21 | 1,0 | Ja | 4 | 5,0 | 5,0 | 38,10 | 52,40 | 55,70 | 62,70 | 69,70 | 67,00 |
| IW - G27 | Ireen Wust ijsbaan | 133297,85 | 394817,88 | 7,44 | 1,0 | Ja | 4 | 5,0 | 5,0 | 38,10 | 52,40 | 55,70 | 62,70 | 69,70 | 67,00 |
| IW - G28 | Ireen Wust ijsbaan | 133304,04 | 394822,05 | 7,32 | 1,0 | Ja | 4 | 5,0 | 5,0 | 38,10 | 52,40 | 55,70 | 62,70 | 69,70 | 67,00 |
| IW - G29 | Ireen Wust ijsbaan | 133310,84 | 394824,82 | 7,29 | 1,0 | Ja | 4 | 5,0 | 5,0 | 38,10 | 52,40 | 55,70 | 62,70 | 69,70 | 67,00 |
| IW - G30 | Ireen Wust ijsbaan | 133318,00 | 394826,28 | 7,31 | 1,0 | Ja | 4 | 5,0 | 5,0 | 38,10 | 52,40 | 55,70 | 62,70 | 69,70 | 67,00 |
| IW - G31 | Ireen Wust ijsbaan | 133325,33 | 394826,30 | 7,29 | 1,0 | Ja | 4 | 5,0 | 5,0 | 38,10 | 52,40 | 55,70 | 62,70 | 69,70 | 67,00 |
| IW - G32 | Ireen Wust ijsbaan | 133332,51 | 394824,91 | 7,20 | 1,0 | Ja | 4 | 5,0 | 5,0 | 38,10 | 52,40 | 55,70 | 62,70 | 69,70 | 67,00 |

Model: WII - kazerne LAmax
Conform bestemmingsplan dec 21 - WII kazerne Tilburg
Groep: (hoofdgroep)
Lijst van Uitstralende gevels, voor rekenmethode Industrielawaai - IL

| Naam | Lp 2k | Lp 4k | Lp 8k | Isolatie 31 | Isolatie 63 | Isolatie 125 | Isolatie 250 | Isolatie 500 | Isolatie 1k | Isolatie 2k | Isolatie 4k | Isolatie 8k | LwrM2 31 | LwrM2 63 |
|---|---|---|---|---|---|---|---|---|---|---|---|---|---|---|
| AA - G02 | 74,00 | 70,00 | -- | 9,00 | 15,00 | 22,00 | 27,00 | 34,00 | 42,00 | 42,00 | 38,00 | 42,00 | -- | 44,00 |
| AA - G01 | 74,00 | 70,00 | -- | 9,00 | 15,00 | 22,00 | 27,00 | 34,00 | 42,00 | 42,00 | 38,00 | 42,00 | -- | 44,00 |
| G01 | 76,00 | 75,00 | -- | 0,00 | 0,00 | 0,00 | 0,00 | 0,00 | 0,00 | 0,00 | 0,00 | 0,00 | -5,00 | 67,00 |
| G02 | 76,00 | 75,00 | -- | 0,00 | 0,00 | 0,00 | 0,00 | 0,00 | 0,00 | 0,00 | 0,00 | 0,00 | -5,00 | 67,00 |
| G03 | 76,00 | 75,00 | -- | 0,00 | 0,00 | 0,00 | 0,00 | 0,00 | 0,00 | 0,00 | 0,00 | 0,00 | -5,00 | 67,00 |
| IW - G01 | 66,00 | 59,40 | 49,90 | 0,00 | 0,00 | 0,00 | 0,00 | 0,00 | 0,00 | 0,00 | 0,00 | 0,00 | 44,10 | 58,40 |
| IW - G02 | 66,00 | 59,40 | 49,90 | 0,00 | 0,00 | 0,00 | 0,00 | 0,00 | 0,00 | 0,00 | 0,00 | 0,00 | 44,10 | 58,40 |
| IW - G03 | 66,00 | 59,40 | 49,90 | 0,00 | 0,00 | 0,00 | 0,00 | 0,00 | 0,00 | 0,00 | 0,00 | 0,00 | 44,10 | 58,40 |
| IW - G04 | 66,00 | 59,40 | 49,90 | 0,00 | 0,00 | 0,00 | 0,00 | 0,00 | 0,00 | 0,00 | 0,00 | 0,00 | 44,10 | 58,40 |
| IW - G05 | 66,00 | 59,40 | 49,90 | 0,00 | 0,00 | 0,00 | 0,00 | 0,00 | 0,00 | 0,00 | 0,00 | 0,00 | 44,10 | 58,40 |
| IW - G06 | 66,00 | 59,40 | 49,90 | 0,00 | 0,00 | 0,00 | 0,00 | 0,00 | 0,00 | 0,00 | 0,00 | 0,00 | 44,10 | 58,40 |
| IW - G07 | 66,00 | 59,40 | 49,90 | 0,00 | 0,00 | 0,00 | 0,00 | 0,00 | 0,00 | 0,00 | 0,00 | 0,00 | 44,10 | 58,40 |
| IW - G08 | 66,00 | 59,40 | 49,90 | 0,00 | 0,00 | 0,00 | 0,00 | 0,00 | 0,00 | 0,00 | 0,00 | 0,00 | 44,10 | 58,40 |
| IW - G09 | 66,00 | 59,40 | 49,90 | 0,00 | 0,00 | 0,00 | 0,00 | 0,00 | 0,00 | 0,00 | 0,00 | 0,00 | 44,10 | 58,40 |
| IW - G10 | 66,00 | 59,40 | 49,90 | 0,00 | 0,00 | 0,00 | 0,00 | 0,00 | 0,00 | 0,00 | 0,00 | 0,00 | 44,10 | 58,40 |
| IW - G11 | 66,00 | 59,40 | 49,90 | 0,00 | 0,00 | 0,00 | 0,00 | 0,00 | 0,00 | 0,00 | 0,00 | 0,00 | 44,10 | 58,40 |
| IW - G12 | 66,00 | 59,40 | 49,90 | 0,00 | 0,00 | 0,00 | 0,00 | 0,00 | 0,00 | 0,00 | 0,00 | 0,00 | 44,10 | 58,40 |
| IW - G13 | 66,00 | 59,40 | 49,90 | 0,00 | 0,00 | 0,00 | 0,00 | 0,00 | 0,00 | 0,00 | 0,00 | 0,00 | 44,10 | 58,40 |
| IW - G14 | 66,00 | 59,40 | 49,90 | 0,00 | 0,00 | 0,00 | 0,00 | 0,00 | 0,00 | 0,00 | 0,00 | 0,00 | 44,10 | 58,40 |
| IW - G15 | 66,00 | 59,40 | 49,90 | 0,00 | 0,00 | 0,00 | 0,00 | 0,00 | 0,00 | 0,00 | 0,00 | 0,00 | 44,10 | 58,40 |
| IW - G16 | 66,00 | 59,40 | 49,90 | 0,00 | 0,00 | 0,00 | 0,00 | 0,00 | 0,00 | 0,00 | 0,00 | 0,00 | 44,10 | 58,40 |
| IW - G17 | 66,00 | 59,40 | 49,90 | 0,00 | 0,00 | 0,00 | 0,00 | 0,00 | 0,00 | 0,00 | 0,00 | 0,00 | 44,10 | 58,40 |
| IW - G18 | 66,00 | 59,40 | 49,90 | 0,00 | 0,00 | 0,00 | 0,00 | 0,00 | 0,00 | 0,00 | 0,00 | 0,00 | 44,10 | 58,40 |
| IW - G19 | 66,00 | 59,40 | 49,90 | 0,00 | 0,00 | 0,00 | 0,00 | 0,00 | 0,00 | 0,00 | 0,00 | 0,00 | 44,10 | 58,40 |
| IW - G20 | 66,00 | 59,40 | 49,90 | 0,00 | 0,00 | 0,00 | 0,00 | 0,00 | 0,00 | 0,00 | 0,00 | 0,00 | 44,10 | 58,40 |
| IW - G21 | 66,00 | 59,40 | 49,90 | 0,00 | 0,00 | 0,00 | 0,00 | 0,00 | 0,00 | 0,00 | 0,00 | 0,00 | 44,10 | 58,40 |
| IW - G22 | 66,00 | 59,40 | 49,90 | 0,00 | 0,00 | 0,00 | 0,00 | 0,00 | 0,00 | 0,00 | 0,00 | 0,00 | 44,10 | 58,40 |
| IW - G23 | 66,00 | 59,40 | 49,90 | 0,00 | 0,00 | 0,00 | 0,00 | 0,00 | 0,00 | 0,00 | 0,00 | 0,00 | 44,10 | 58,40 |
| IW - G24 | 66,00 | 59,40 | 49,90 | 0,00 | 0,00 | 0,00 | 0,00 | 0,00 | 0,00 | 0,00 | 0,00 | 0,00 | 44,10 | 58,40 |
| IW - G25 | 66,00 | 59,40 | 49,90 | 0,00 | 0,00 | 0,00 | 0,00 | 0,00 | 0,00 | 0,00 | 0,00 | 0,00 | 44,10 | 58,40 |
| IW - G26 | 66,00 | 59,40 | 49,90 | 0,00 | 0,00 | 0,00 | 0,00 | 0,00 | 0,00 | 0,00 | 0,00 | 0,00 | 44,10 | 58,40 |
| IW - G27 | 66,00 | 59,40 | 49,90 | 0,00 | 0,00 | 0,00 | 0,00 | 0,00 | 0,00 | 0,00 | 0,00 | 0,00 | 44,10 | 58,40 |
| IW - G28 | 66,00 | 59,40 | 49,90 | 0,00 | 0,00 | 0,00 | 0,00 | 0,00 | 0,00 | 0,00 | 0,00 | 0,00 | 44,10 | 58,40 |
| IW - G29 | 66,00 | 59,40 | 49,90 | 0,00 | 0,00 | 0,00 | 0,00 | 0,00 | 0,00 | 0,00 | 0,00 | 0,00 | 44,10 | 58,40 |
| IW - G30 | 66,00 | 59,40 | 49,90 | 0,00 | 0,00 | 0,00 | 0,00 | 0,00 | 0,00 | 0,00 | 0,00 | 0,00 | 44,10 | 58,40 |
| IW - G31 | 66,00 | 59,40 | 49,90 | 0,00 | 0,00 | 0,00 | 0,00 | 0,00 | 0,00 | 0,00 | 0,00 | 0,00 | 44,10 | 58,40 |
| IW - G32 | 66,00 | 59,40 | 49,90 | 0,00 | 0,00 | 0,00 | 0,00 | 0,00 | 0,00 | 0,00 | 0,00 | 0,00 | 44,10 | 58,40 |

Model: WII - kazerne LAmax
Conform bestemmingsplan dec 21 - WII kazerne Tilburg
Groep: (hoofdgroep)
Lijst van Uitstralende gevels, voor rekenmethode Industrielawaai - IL

| Naam | LwrM2 125 | LwrM2 250 | LwrM2 500 | LwrM2 1k | LwrM2 2k | LwrM2 4k | LwrM2 8k | LwrM2 Totaal | Lwr 31 | Lwr 63 | Lwr 125 | Lwr 250 | Lwr 500 | Lwr 1k | Lwr 2k | Lwr 4k | Lwr 8k |
|---|---|---|---|---|---|---|---|---|---|---|---|---|---|---|---|---|---|
| AA - G02 | 50,00 | 50,00 | 46,00 | 39,00 | 38,00 | 38,00 | -- | 54,56 | -- | 59,79 | 65,79 | 65,79 | 61,79 | 54,79 | 53,79 | 53,79 | -- |
| AA - G01 | 50,00 | 50,00 | 46,00 | 39,00 | 38,00 | 38,00 | -- | 54,56 | -- | 52,23 | 58,23 | 58,23 | 54,23 | 47,23 | 46,23 | 46,23 | -- |
| G01 | 72,00 | 72,00 | 73,00 | 73,00 | 71,00 | 70,00 | -- | 79,97 | 0,88 | 72,88 | 77,88 | 77,88 | 78,88 | 78,88 | 76,88 | 75,88 | -- |
| G02 | 72,00 | 72,00 | 73,00 | 73,00 | 71,00 | 70,00 | -- | 79,97 | 0,88 | 72,88 | 77,88 | 77,88 | 78,88 | 78,88 | 76,88 | 75,88 | -- |
| G03 | 72,00 | 72,00 | 73,00 | 73,00 | 71,00 | 70,00 | -- | 79,97 | 0,88 | 72,88 | 77,88 | 77,88 | 78,88 | 78,88 | 76,88 | 75,88 | -- |
| IW - G01 | 61,70 | 68,70 | 75,70 | 73,00 | 72,00 | 65,40 | 55,90 | 79,37 | 49,76 | 64,06 | 67,36 | 74,36 | 81,36 | 78,66 | 77,66 | 71,06 | 61,56 |
| IW - G02 | 61,70 | 68,70 | 75,70 | 73,00 | 72,00 | 65,40 | 55,90 | 79,37 | 47,11 | 61,41 | 64,71 | 71,71 | 78,71 | 76,01 | 75,01 | 68,41 | 58,91 |
| IW - G03 | 61,70 | 68,70 | 75,70 | 73,00 | 72,00 | 65,40 | 55,90 | 79,37 | 48,40 | 62,70 | 66,00 | 73,00 | 80,00 | 77,30 | 76,30 | 69,70 | 60,20 |
| IW - G04 | 61,70 | 68,70 | 75,70 | 73,00 | 72,00 | 65,40 | 55,90 | 79,37 | 48,40 | 62,70 | 66,00 | 73,00 | 80,00 | 77,30 | 76,30 | 69,70 | 60,20 |
| IW - G05 | 61,70 | 68,70 | 75,70 | 73,00 | 72,00 | 65,40 | 55,90 | 79,37 | 51,41 | 65,71 | 69,01 | 76,01 | 83,01 | 80,31 | 79,31 | 72,71 | 63,21 |
| IW - G06 | 61,70 | 68,70 | 75,70 | 73,00 | 72,00 | 65,40 | 55,90 | 79,37 | 50,63 | 64,93 | 68,23 | 75,23 | 82,23 | 79,53 | 78,53 | 71,93 | 62,43 |
| IW - G07 | 61,70 | 68,70 | 75,70 | 73,00 | 72,00 | 65,40 | 55,90 | 79,37 | 51,49 | 65,79 | 69,09 | 76,09 | 83,09 | 80,39 | 79,39 | 72,79 | 63,29 |
| IW - G08 | 61,70 | 68,70 | 75,70 | 73,00 | 72,00 | 65,40 | 55,90 | 79,37 | 51,88 | 66,18 | 69,48 | 76,48 | 83,48 | 80,78 | 79,78 | 73,18 | 63,68 |
| IW - G09 | 61,70 | 68,70 | 75,70 | 73,00 | 72,00 | 65,40 | 55,90 | 79,37 | 51,75 | 66,05 | 69,35 | 76,35 | 83,35 | 80,65 | 79,65 | 73,05 | 63,55 |
| IW - G10 | 61,70 | 68,70 | 75,70 | 73,00 | 72,00 | 65,40 | 55,90 | 79,37 | 51,05 | 65,35 | 68,65 | 75,65 | 82,65 | 79,95 | 78,95 | 72,35 | 62,85 |
| IW - G11 | 61,70 | 68,70 | 75,70 | 73,00 | 72,00 | 65,40 | 55,90 | 79,37 | 59,71 | 74,01 | 77,31 | 84,31 | 91,31 | 88,61 | 87,61 | 81,01 | 71,51 |
| IW - G12 | 61,70 | 68,70 | 75,70 | 73,00 | 72,00 | 65,40 | 55,90 | 79,37 | 52,70 | 67,00 | 70,30 | 77,30 | 84,30 | 81,60 | 80,60 | 74,00 | 64,50 |
| IW - G13 | 61,70 | 68,70 | 75,70 | 73,00 | 72,00 | 65,40 | 55,90 | 79,37 | 52,75 | 67,05 | 70,35 | 77,35 | 84,35 | 81,65 | 80,65 | 74,05 | 64,55 |
| IW - G14 | 61,70 | 68,70 | 75,70 | 73,00 | 72,00 | 65,40 | 55,90 | 79,37 | 52,75 | 67,05 | 70,35 | 77,35 | 84,35 | 81,65 | 80,65 | 74,05 | 64,55 |
| IW - G15 | 61,70 | 68,70 | 75,70 | 73,00 | 72,00 | 65,40 | 55,90 | 79,37 | 52,40 | 66,70 | 70,00 | 77,00 | 84,00 | 81,30 | 80,30 | 73,70 | 64,20 |
| IW - G16 | 61,70 | 68,70 | 75,70 | 73,00 | 72,00 | 65,40 | 55,90 | 79,37 | 53,03 | 67,33 | 70,63 | 77,63 | 84,63 | 81,93 | 80,93 | 74,33 | 64,83 |
| IW - G17 | 61,70 | 68,70 | 75,70 | 73,00 | 72,00 | 65,40 | 55,90 | 79,37 | 54,89 | 69,19 | 72,49 | 79,49 | 86,49 | 83,79 | 82,79 | 76,19 | 66,69 |
| IW - G18 | 61,70 | 68,70 | 75,70 | 73,00 | 72,00 | 65,40 | 55,90 | 79,37 | 61,10 | 75,40 | 78,70 | 85,70 | 92,70 | 90,00 | 89,00 | 82,40 | 72,90 |
| IW - G19 | 61,70 | 68,70 | 75,70 | 73,00 | 72,00 | 65,40 | 55,90 | 79,37 | 59,38 | 73,68 | 76,98 | 83,98 | 90,98 | 88,28 | 87,28 | 80,68 | 71,18 |
| IW - G20 | 61,70 | 68,70 | 75,70 | 73,00 | 72,00 | 65,40 | 55,90 | 79,37 | 47,46 | 61,76 | 65,06 | 72,06 | 79,06 | 76,36 | 75,36 | 68,76 | 59,26 |
| IW - G21 | 61,70 | 68,70 | 75,70 | 73,00 | 72,00 | 65,40 | 55,90 | 79,37 | 55,56 | 69,86 | 73,16 | 80,16 | 87,16 | 84,46 | 83,46 | 76,86 | 67,36 |
| IW - G22 | 61,70 | 68,70 | 75,70 | 73,00 | 72,00 | 65,40 | 55,90 | 79,37 | 52,74 | 67,04 | 70,34 | 77,34 | 84,34 | 81,64 | 80,64 | 74,04 | 64,54 |
| IW - G23 | 61,70 | 68,70 | 75,70 | 73,00 | 72,00 | 65,40 | 55,90 | 79,37 | 52,76 | 67,06 | 70,36 | 77,36 | 84,36 | 81,66 | 80,66 | 74,06 | 64,56 |
| IW - G24 | 61,70 | 68,70 | 75,70 | 73,00 | 72,00 | 65,40 | 55,90 | 79,37 | 50,69 | 64,99 | 68,29 | 75,29 | 82,29 | 79,59 | 78,59 | 71,99 | 62,49 |
| IW - G25 | 61,70 | 68,70 | 75,70 | 73,00 | 72,00 | 65,40 | 55,90 | 79,37 | 48,52 | 62,82 | 66,12 | 73,12 | 80,12 | 77,42 | 76,42 | 69,82 | 60,32 |
| IW - G26 | 61,70 | 68,70 | 75,70 | 73,00 | 72,00 | 65,40 | 55,90 | 79,37 | 52,68 | 66,98 | 70,28 | 77,28 | 84,28 | 81,58 | 80,58 | 73,98 | 64,48 |
| IW - G27 | 61,70 | 68,70 | 75,70 | 73,00 | 72,00 | 65,40 | 55,90 | 79,37 | 52,82 | 67,12 | 70,42 | 77,42 | 84,42 | 81,72 | 80,72 | 74,12 | 64,62 |
| IW - G28 | 61,70 | 68,70 | 75,70 | 73,00 | 72,00 | 65,40 | 55,90 | 79,37 | 52,75 | 67,05 | 70,35 | 77,35 | 84,35 | 81,65 | 80,65 | 74,05 | 64,55 |
| IW - G29 | 61,70 | 68,70 | 75,70 | 73,00 | 72,00 | 65,40 | 55,90 | 79,37 | 52,73 | 67,03 | 70,33 | 77,33 | 84,33 | 81,63 | 80,63 | 74,03 | 64,53 |
| IW - G30 | 61,70 | 68,70 | 75,70 | 73,00 | 72,00 | 65,40 | 55,90 | 79,37 | 52,74 | 67,04 | 70,34 | 77,34 | 84,34 | 81,64 | 80,64 | 74,04 | 64,54 |
| IW - G31 | 61,70 | 68,70 | 75,70 | 73,00 | 72,00 | 65,40 | 55,90 | 79,37 | 52,73 | 67,03 | 70,33 | 77,33 | 84,33 | 81,63 | 80,63 | 74,03 | 64,53 |
| IW - G32 | 61,70 | 68,70 | 75,70 | 73,00 | 72,00 | 65,40 | 55,90 | 79,37 | 52,67 | 66,97 | 70,27 | 77,27 | 84,27 | 81,57 | 80,57 | 73,97 | 64,47 |

Model: WII - kazerne LAmax
Conform bestemmingsplan dec 21 - WII kazerne Tilburg
Groep: (hoofdgroep)
Lijst van Uitstralende gevels, voor rekenmethode Industrielawaai - IL

| Naam | Cb(D) | Cb(A) | Cb(N) |
|---|---|---|---|
| AA - G02 | 7,78 | 1,25 | -- |
| AA - G01 | 7,78 | 1,25 | -- |
| G01 | 0,00 | -- | -- |
| G02 | 0,00 | -- | -- |
| G03 | 0,00 | -- | -- |
| IW - G01 | 1,25 | 1,25 | -- |
| IW - G02 | 1,25 | 1,25 | -- |
| IW - G03 | 1,25 | 1,25 | -- |
| IW - G04 | 1,25 | 1,25 | -- |
| IW - G05 | 1,25 | 1,25 | -- |
| IW - G06 | 1,25 | 1,25 | -- |
| IW - G07 | 1,25 | 1,25 | -- |
| IW - G08 | 1,25 | 1,25 | -- |
| IW - G09 | 1,25 | 1,25 | -- |
| IW - G10 | 1,25 | 1,25 | -- |
| IW - G11 | 1,25 | 1,25 | -- |
| IW - G12 | 1,25 | 1,25 | -- |
| IW - G13 | 1,25 | 1,25 | -- |
| IW - G14 | 1,25 | 1,25 | -- |
| IW - G15 | 1,25 | 1,25 | -- |
| IW - G16 | 1,25 | 1,25 | -- |
| IW - G17 | 1,25 | 1,25 | -- |
| IW - G18 | 1,25 | 1,25 | -- |
| IW - G19 | 1,25 | 1,25 | -- |
| IW - G20 | 1,25 | 1,25 | -- |
| IW - G21 | 1,25 | 1,25 | -- |
| IW - G22 | 1,25 | 1,25 | -- |
| IW - G23 | 1,25 | 1,25 | -- |
| IW - G24 | 1,25 | 1,25 | -- |
| IW - G25 | 1,25 | 1,25 | -- |
| IW - G26 | 1,25 | 1,25 | -- |
| IW - G27 | 1,25 | 1,25 | -- |
| IW - G28 | 1,25 | 1,25 | -- |
| IW - G29 | 1,25 | 1,25 | -- |
| IW - G30 | 1,25 | 1,25 | -- |
| IW - G31 | 1,25 | 1,25 | -- |
| IW - G32 | 1,25 | 1,25 | -- |

Model: WII - kazerne LAmax
Conform bestemmingsplan dec 21 - WII kazerne Tilburg
Groep: (hoofdgroep)
Lijst van Uitstralende gevels, voor rekenmethode Industrielawaai - IL

| Naam | Omschr. | ISO M. | ISO_H | Hdef. | Lp Totaal | Lwr Totaal | Tb(u)(D) | Tb(u)(A) | Tb(u)(N) |
|---|---|---|---|---|---|---|---|---|---|
| IW - G33 | ventilatierooster ijsbaan | 0,00 | 7,20 | Relatief | 73,37 | 87,00 | 8,9987 | 2,9996 | -- |
| IW - G34 | ventilatierooster ijsbaan | 0,00 | 7,20 | Relatief | 73,37 | 85,98 | 8,9987 | 2,9996 | -- |
| IW - G35 | ventilatierooster ijsbaan | 0,00 | 7,20 | Relatief | 73,37 | 87,65 | 8,9987 | 2,9996 | -- |
| IW - G36 | ventilatierooster ijsbaan | 0,00 | 7,20 | Relatief | 73,37 | 86,04 | 8,9987 | 2,9996 | -- |
| IW - G37 | ventilatierooster ijsbaan | 0,00 | 7,20 | Relatief | 73,37 | 87,60 | 8,9987 | 2,9996 | -- |
| IW - G38 | ventilatierooster ijsbaan | 0,00 | 7,20 | Relatief | 73,37 | 87,94 | 8,9987 | 2,9996 | -- |
| IW - G39 | ventilatierooster ijsbaan | 0,00 | 7,20 | Relatief | 73,37 | 86,14 | 8,9987 | 2,9996 | -- |
| IW - G40 | ventilatierooster ijsbaan | 0,00 | 7,20 | Relatief | 73,37 | 99,89 | 8,9987 | 2,9996 | -- |
| IW - G41 | Lichtbouwelementen Polycarbonaat ijsbaan | 4,30 | 0,20 | Relatief aan onderliggend item | 73,37 | 67,11 | 8,9987 | 2,9996 | -- |
| IW - G42 | Lichtbouwelementen Polycarbonaat ijsbaan | 4,30 | 0,20 | Relatief aan onderliggend item | 73,37 | 64,46 | 8,9987 | 2,9996 | -- |
| IW - G43 | Lichtbouwelementen Polycarbonaat ijsbaan | 4,30 | 0,20 | Relatief aan onderliggend item | 73,37 | 65,75 | 8,9987 | 2,9996 | -- |
| IW - G44 | Lichtbouwelementen Polycarbonaat ijsbaan | 4,30 | 0,20 | Relatief aan onderliggend item | 73,37 | 65,75 | 8,9987 | 2,9996 | -- |
| IW - G45 | Lichtbouwelementen Polycarbonaat ijsbaan | 4,30 | 0,20 | Relatief aan onderliggend item | 73,37 | 68,76 | 8,9987 | 2,9996 | -- |
| IW - G46 | Lichtbouwelementen Polycarbonaat ijsbaan | 4,30 | 0,20 | Relatief aan onderliggend item | 73,37 | 67,99 | 8,9987 | 2,9996 | -- |
| IW - G47 | Lichtbouwelementen Polycarbonaat ijsbaan | 4,30 | 0,20 | Relatief aan onderliggend item | 73,37 | 68,84 | 8,9987 | 2,9996 | -- |
| IW - G48 | Lichtbouwelementen Polycarbonaat ijsbaan | 4,30 | 0,20 | Relatief aan onderliggend item | 73,37 | 69,24 | 8,9987 | 2,9996 | -- |
| IW - G49 | Lichtbouwelementen Polycarbonaat ijsbaan | 4,30 | 0,20 | Relatief aan onderliggend item | 73,37 | 69,11 | 8,9987 | 2,9996 | -- |
| IW - G50 | Lichtbouwelementen Polycarbonaat ijsbaan | 4,30 | 0,20 | Relatief aan onderliggend item | 73,37 | 68,40 | 8,9987 | 2,9996 | -- |
| IW - G51 | Lichtbouwelementen Polycarbonaat ijsbaan | 4,30 | 0,20 | Relatief aan onderliggend item | 73,37 | 77,07 | 8,9987 | 2,9996 | -- |
| IW - G52 | Lichtbouwelementen Polycarbonaat ijsbaan | 0,00 | 0,20 | Relatief | 73,37 | 72,82 | 8,9987 | 2,9996 | -- |
| IW - G53 | Lichtbouwelementen Polycarbonaat ijsbaan | 0,00 | 0,20 | Relatief | 73,37 | 72,87 | 8,9987 | 2,9996 | -- |
| IW - G54 | Lichtbouwelementen Polycarbonaat ijsbaan | 0,00 | 0,20 | Relatief | 73,37 | 72,87 | 8,9987 | 2,9996 | -- |
| IW - G55 | Lichtbouwelementen Polycarbonaat ijsbaan | 0,00 | 0,20 | Relatief | 73,37 | 72,53 | 8,9987 | 2,9996 | -- |
| IW - G56 | Lichtbouwelementen Polycarbonaat ijsbaan | 0,00 | 0,20 | Relatief | 73,37 | 73,15 | 8,9987 | 2,9996 | -- |
| IW - G57 | Lichtbouwelementen Polycarbonaat ijsbaan | 0,00 | 0,20 | Relatief | 73,37 | 75,01 | 8,9987 | 2,9996 | -- |
| IW - G58 | Lichtbouwelementen Polycarbonaat ijsbaan | 0,00 | 0,20 | Relatief | 73,37 | 81,22 | 8,9987 | 2,9996 | -- |
| IW - G59 | Lichtbouwelementen Polycarbonaat ijsbaan | 0,00 | 0,20 | Relatief | 73,37 | 79,50 | 8,9987 | 2,9996 | -- |
| IW - G60 | Lichtbouwelementen Polycarbonaat ijsbaan | 0,00 | 0,20 | Relatief | 73,37 | 67,58 | 8,9987 | 2,9996 | -- |
| IW - G61 | Lichtbouwelementen Polycarbonaat ijsbaan | 0,00 | 0,20 | Relatief | 73,37 | 75,68 | 8,9987 | 2,9996 | -- |
| IW - G62 | Lichtbouwelementen Polycarbonaat ijsbaan | 0,00 | 0,20 | Relatief | 73,37 | 72,86 | 8,9987 | 2,9996 | -- |
| IW - G63 | Lichtbouwelementen Polycarbonaat ijsbaan | 0,00 | 0,20 | Relatief | 73,37 | 72,88 | 8,9987 | 2,9996 | -- |
| IW - G64 | Lichtbouwelementen Polycarbonaat ijsbaan | 0,00 | 0,20 | Relatief | 73,37 | 70,81 | 8,9987 | 2,9996 | -- |
| IW - G65 | Lichtbouwelementen Polycarbonaat ijsbaan | 0,00 | 0,20 | Relatief | 73,37 | 68,64 | 8,9987 | 2,9996 | -- |
| IW - G66 | Lichtbouwelementen Polycarbonaat ijsbaan | 0,00 | 0,20 | Relatief | 73,37 | 72,80 | 8,9987 | 2,9996 | -- |
| IW - G67 | Lichtbouwelementen Polycarbonaat ijsbaan | 0,00 | 0,20 | Relatief | 73,37 | 72,94 | 8,9987 | 2,9996 | -- |
| IW - G68 | Lichtbouwelementen Polycarbonaat ijsbaan | 0,00 | 0,20 | Relatief | 73,37 | 72,87 | 8,9987 | 2,9996 | -- |
| IW - G69 | Lichtbouwelementen Polycarbonaat ijsbaan | 0,00 | 0,20 | Relatief | 73,37 | 72,85 | 8,9987 | 2,9996 | -- |

Model: WII - kazerne LAmax
Conform bestemmingsplan dec 21 - WII kazerne Tilburg
Groep: (hoofdgroep)
Lijst van Uitstralende gevels, voor rekenmethode Industrielawaai - IL

| Naam | Groep | X-1 | Y-1 | Lengte | Hoogte | BinBui | Cdifuus | DeltaL | DeltaH | Lp 31 | Lp 63 | Lp 125 | Lp 250 | Lp 500 | Lp 1k |
|---|---|---|---|---|---|---|---|---|---|---|---|---|---|---|---|
| IW - G33 | Ireen Wust ijsbaan | 133339,20 | 394822,19 | 5,79 | 1,0 | Ja | 4 | 5,0 | 5,0 | 38,10 | 52,40 | 55,70 | 62,70 | 69,70 | 67,00 |
| IW - G34 | Ireen Wust ijsbaan | 133343,81 | 394818,68 | 4,59 | 1,0 | Ja | 4 | 5,0 | 5,0 | 38,10 | 52,40 | 55,70 | 62,70 | 69,70 | 67,00 |
| IW - G35 | Ireen Wust ijsbaan | 133347,40 | 394815,78 | 6,73 | 1,0 | Ja | 4 | 5,0 | 5,0 | 38,10 | 52,40 | 55,70 | 62,70 | 69,70 | 67,00 |
| IW - G36 | Ireen Wust ijsbaan | 133351,47 | 394810,42 | 4,65 | 1,0 | Ja | 4 | 5,0 | 5,0 | 38,10 | 52,40 | 55,70 | 62,70 | 69,70 | 67,00 |
| IW - G37 | Ireen Wust ijsbaan | 133354,06 | 394806,54 | 6,66 | 1,0 | Ja | 4 | 5,0 | 5,0 | 38,10 | 52,40 | 55,70 | 62,70 | 69,70 | 67,00 |
| IW - G38 | Ireen Wust ijsbaan | 133357,24 | 394800,67 | 7,20 | 1,0 | Ja | 4 | 5,0 | 5,0 | 38,10 | 52,40 | 55,70 | 62,70 | 69,70 | 67,00 |
| IW - G39 | Ireen Wust ijsbaan | 133359,13 | 394793,70 | 4,75 | 1,0 | Ja | 4 | 5,0 | 5,0 | 38,10 | 52,40 | 55,70 | 62,70 | 69,70 | 67,00 |
| IW - G40 | Ireen Wust ijsbaan | 133359,32 | 394788,94 | 112,62 | 1,0 | Ja | 4 | 5,0 | 5,0 | 38,10 | 52,40 | 55,70 | 62,70 | 69,70 | 67,00 |
| IW - G41 | Ireen Wust ijsbaan | 133349,35 | 394676,75 | 3,68 | 3,7 | Ja | 4 | 5,0 | 5,0 | 38,10 | 52,40 | 55,70 | 62,70 | 69,70 | 67,00 |
| IW - G42 | Ireen Wust ijsbaan | 133348,93 | 394673,11 | 2,00 | 3,7 | Ja | 4 | 5,0 | 5,0 | 38,10 | 52,40 | 55,70 | 62,70 | 69,70 | 67,00 |
| IW - G43 | Ireen Wust ijsbaan | 133348,93 | 394671,07 | 2,69 | 3,7 | Ja | 4 | 5,0 | 5,0 | 38,10 | 52,40 | 55,70 | 62,70 | 69,70 | 67,00 |
| IW - G44 | Ireen Wust ijsbaan | 133347,93 | 394668,58 | 2,69 | 3,7 | Ja | 4 | 5,0 | 5,0 | 38,10 | 52,40 | 55,70 | 62,70 | 69,70 | 67,00 |
| IW - G45 | Ireen Wust ijsbaan | 133346,93 | 394666,08 | 5,38 | 3,7 | Ja | 4 | 5,0 | 5,0 | 38,10 | 52,40 | 55,70 | 62,70 | 69,70 | 67,00 |
| IW - G46 | Ireen Wust ijsbaan | 133344,92 | 394661,07 | 4,50 | 3,7 | Ja | 4 | 5,0 | 5,0 | 38,10 | 52,40 | 55,70 | 62,70 | 69,70 | 67,00 |
| IW - G47 | Ireen Wust ijsbaan | 133342,41 | 394657,30 | 5,48 | 3,7 | Ja | 4 | 5,0 | 5,0 | 38,10 | 52,40 | 55,70 | 62,70 | 69,70 | 67,00 |
| IW - G48 | Ireen Wust ijsbaan | 133338,41 | 394653,56 | 6,00 | 3,7 | Ja | 4 | 5,0 | 5,0 | 38,10 | 52,40 | 55,70 | 62,70 | 69,70 | 67,00 |
| IW - G49 | Ireen Wust ijsbaan | 133334,15 | 394649,30 | 5,83 | 3,7 | Ja | 4 | 5,0 | 5,0 | 38,10 | 52,40 | 55,70 | 62,70 | 69,70 | 67,00 |
| IW - G50 | Ireen Wust ijsbaan | 133329,11 | 394646,29 | 4,95 | 3,7 | Ja | 4 | 5,0 | 5,0 | 38,10 | 52,40 | 55,70 | 62,70 | 69,70 | 67,00 |
| IW - G51 | Ireen Wust ijsbaan | 133324,17 | 394645,75 | 36,42 | 3,7 | Ja | 4 | 5,0 | 5,0 | 38,10 | 52,40 | 55,70 | 62,70 | 69,70 | 67,00 |
| IW - G52 | Ireen Wust ijsbaan | 133287,80 | 394648,62 | 7,24 | 7,0 | Ja | 4 | 5,0 | 5,0 | 38,10 | 52,40 | 55,70 | 62,70 | 69,70 | 67,00 |
| IW - G53 | Ireen Wust ijsbaan | 133282,62 | 394653,70 | 7,32 | 7,0 | Ja | 4 | 5,0 | 5,0 | 38,10 | 52,40 | 55,70 | 62,70 | 69,70 | 67,00 |
| IW - G54 | Ireen Wust ijsbaan | 133278,51 | 394659,79 | 7,32 | 7,0 | Ja | 4 | 5,0 | 5,0 | 38,10 | 52,40 | 55,70 | 62,70 | 69,70 | 67,00 |
| IW - G55 | Ireen Wust ijsbaan | 133275,66 | 394666,57 | 6,77 | 7,0 | Ja | 4 | 5,0 | 5,0 | 38,10 | 52,40 | 55,70 | 62,70 | 69,70 | 67,00 |
| IW - G56 | Ireen Wust ijsbaan | 133274,95 | 394673,30 | 7,81 | 7,0 | Ja | 4 | 5,0 | 5,0 | 38,10 | 52,40 | 55,70 | 62,70 | 69,70 | 67,00 |
| IW - G57 | Ireen Wust ijsbaan | 133274,13 | 394681,09 | 11,98 | 7,0 | Ja | 4 | 5,0 | 5,0 | 38,10 | 52,40 | 55,70 | 62,70 | 69,70 | 67,00 |
| IW - G58 | Ireen Wust ijsbaan | 133275,24 | 394693,02 | 50,13 | 7,0 | Ja | 4 | 5,0 | 5,0 | 38,10 | 52,40 | 55,70 | 62,70 | 69,70 | 67,00 |
| IW - G59 | Ireen Wust ijsbaan | 133279,91 | 394742,93 | 33,73 | 7,0 | Ja | 4 | 5,0 | 5,0 | 38,10 | 52,40 | 55,70 | 62,70 | 69,70 | 67,00 |
| IW - G60 | Ireen Wust ijsbaan | 133283,04 | 394776,51 | 2,17 | 7,0 | Ja | 4 | 5,0 | 5,0 | 38,10 | 52,40 | 55,70 | 62,70 | 69,70 | 67,00 |
| IW - G61 | Ireen Wust ijsbaan | 133283,24 | 394778,67 | 13,99 | 7,0 | Ja | 4 | 5,0 | 5,0 | 38,10 | 52,40 | 55,70 | 62,70 | 69,70 | 67,00 |
| IW - G62 | Ireen Wust ijsbaan | 133284,55 | 394792,61 | 7,31 | 7,0 | Ja | 4 | 5,0 | 5,0 | 38,10 | 52,40 | 55,70 | 62,70 | 69,70 | 67,00 |
| IW - G63 | Ireen Wust ijsbaan | 133285,95 | 394799,81 | 7,34 | 7,0 | Ja | 4 | 5,0 | 5,0 | 38,10 | 52,40 | 55,70 | 62,70 | 69,70 | 67,00 |
| IW - G64 | Ireen Wust ijsbaan | 133288,74 | 394806,61 | 4,56 | 7,0 | Ja | 4 | 5,0 | 5,0 | 38,10 | 52,40 | 55,70 | 62,70 | 69,70 | 67,00 |
| IW - G65 | Ireen Wust ijsbaan | 133291,24 | 394810,42 | 2,77 | 7,0 | Ja | 4 | 5,0 | 5,0 | 38,10 | 52,40 | 55,70 | 62,70 | 69,70 | 67,00 |
| IW - G66 | Ireen Wust ijsbaan | 133292,77 | 394812,75 | 7,21 | 7,0 | Ja | 4 | 5,0 | 5,0 | 38,10 | 52,40 | 55,70 | 62,70 | 69,70 | 67,00 |
| IW - G67 | Ireen Wust ijsbaan | 133297,85 | 394817,88 | 7,44 | 7,0 | Ja | 4 | 5,0 | 5,0 | 38,10 | 52,40 | 55,70 | 62,70 | 69,70 | 67,00 |
| IW - G68 | Ireen Wust ijsbaan | 133304,04 | 394822,05 | 7,32 | 7,0 | Ja | 4 | 5,0 | 5,0 | 38,10 | 52,40 | 55,70 | 62,70 | 69,70 | 67,00 |
| IW - G69 | Ireen Wust ijsbaan | 133310,84 | 394824,82 | 7,29 | 7,0 | Ja | 4 | 5,0 | 5,0 | 38,10 | 52,40 | 55,70 | 62,70 | 69,70 | 67,00 |

Model: WII - kazerne LAmax
Conform bestemmingsplan dec 21 - WII kazerne Tilburg
Groep: (hoofdgroep)
Lijst van Uitstralende gevels, voor rekenmethode Industrielawaai - IL

| Naam | Lp 2k | Lp 4k | Lp 8k | Isolatie 31 | Isolatie 63 | Isolatie 125 | Isolatie 250 | Isolatie 500 | Isolatie 1k | Isolatie 2k | Isolatie 4k | Isolatie 8k | LwrM2 31 | LwrM2 63 |
|---|---|---|---|---|---|---|---|---|---|---|---|---|---|---|
| IW - G33 | 66,00 | 59,40 | 49,90 | 0,00 | 0,00 | 0,00 | 0,00 | 0,00 | 0,00 | 0,00 | 0,00 | 0,00 | 44,10 | 58,40 |
| IW - G34 | 66,00 | 59,40 | 49,90 | 0,00 | 0,00 | 0,00 | 0,00 | 0,00 | 0,00 | 0,00 | 0,00 | 0,00 | 44,10 | 58,40 |
| IW - G35 | 66,00 | 59,40 | 49,90 | 0,00 | 0,00 | 0,00 | 0,00 | 0,00 | 0,00 | 0,00 | 0,00 | 0,00 | 44,10 | 58,40 |
| IW - G36 | 66,00 | 59,40 | 49,90 | 0,00 | 0,00 | 0,00 | 0,00 | 0,00 | 0,00 | 0,00 | 0,00 | 0,00 | 44,10 | 58,40 |
| IW - G37 | 66,00 | 59,40 | 49,90 | 0,00 | 0,00 | 0,00 | 0,00 | 0,00 | 0,00 | 0,00 | 0,00 | 0,00 | 44,10 | 58,40 |
| IW - G38 | 66,00 | 59,40 | 49,90 | 0,00 | 0,00 | 0,00 | 0,00 | 0,00 | 0,00 | 0,00 | 0,00 | 0,00 | 44,10 | 58,40 |
| IW - G39 | 66,00 | 59,40 | 49,90 | 0,00 | 0,00 | 0,00 | 0,00 | 0,00 | 0,00 | 0,00 | 0,00 | 0,00 | 44,10 | 58,40 |
| IW - G40 | 66,00 | 59,40 | 49,90 | 0,00 | 0,00 | 0,00 | 0,00 | 0,00 | 0,00 | 0,00 | 0,00 | 0,00 | 44,10 | 58,40 |
| IW - G41 | 66,00 | 59,40 | 49,90 | 6,00 | 12,00 | 18,00 | 21,00 | 24,00 | 25,00 | 27,00 | 31,00 | 35,00 | 38,10 | 46,40 |
| IW - G42 | 66,00 | 59,40 | 49,90 | 6,00 | 12,00 | 18,00 | 21,00 | 24,00 | 25,00 | 27,00 | 31,00 | 35,00 | 38,10 | 46,40 |
| IW - G43 | 66,00 | 59,40 | 49,90 | 6,00 | 12,00 | 18,00 | 21,00 | 24,00 | 25,00 | 27,00 | 31,00 | 35,00 | 38,10 | 46,40 |
| IW - G44 | 66,00 | 59,40 | 49,90 | 6,00 | 12,00 | 18,00 | 21,00 | 24,00 | 25,00 | 27,00 | 31,00 | 35,00 | 38,10 | 46,40 |
| IW - G45 | 66,00 | 59,40 | 49,90 | 6,00 | 12,00 | 18,00 | 21,00 | 24,00 | 25,00 | 27,00 | 31,00 | 35,00 | 38,10 | 46,40 |
| IW - G46 | 66,00 | 59,40 | 49,90 | 6,00 | 12,00 | 18,00 | 21,00 | 24,00 | 25,00 | 27,00 | 31,00 | 35,00 | 38,10 | 46,40 |
| IW - G47 | 66,00 | 59,40 | 49,90 | 6,00 | 12,00 | 18,00 | 21,00 | 24,00 | 25,00 | 27,00 | 31,00 | 35,00 | 38,10 | 46,40 |
| IW - G48 | 66,00 | 59,40 | 49,90 | 6,00 | 12,00 | 18,00 | 21,00 | 24,00 | 25,00 | 27,00 | 31,00 | 35,00 | 38,10 | 46,40 |
| IW - G49 | 66,00 | 59,40 | 49,90 | 6,00 | 12,00 | 18,00 | 21,00 | 24,00 | 25,00 | 27,00 | 31,00 | 35,00 | 38,10 | 46,40 |
| IW - G50 | 66,00 | 59,40 | 49,90 | 6,00 | 12,00 | 18,00 | 21,00 | 24,00 | 25,00 | 27,00 | 31,00 | 35,00 | 38,10 | 46,40 |
| IW - G51 | 66,00 | 59,40 | 49,90 | 6,00 | 12,00 | 18,00 | 21,00 | 24,00 | 25,00 | 27,00 | 31,00 | 35,00 | 38,10 | 46,40 |
| IW - G52 | 66,00 | 59,40 | 49,90 | 6,00 | 12,00 | 18,00 | 21,00 | 24,00 | 25,00 | 27,00 | 31,00 | 35,00 | 38,10 | 46,40 |
| IW - G53 | 66,00 | 59,40 | 49,90 | 6,00 | 12,00 | 18,00 | 21,00 | 24,00 | 25,00 | 27,00 | 31,00 | 35,00 | 38,10 | 46,40 |
| IW - G54 | 66,00 | 59,40 | 49,90 | 6,00 | 12,00 | 18,00 | 21,00 | 24,00 | 25,00 | 27,00 | 31,00 | 35,00 | 38,10 | 46,40 |
| IW - G55 | 66,00 | 59,40 | 49,90 | 6,00 | 12,00 | 18,00 | 21,00 | 24,00 | 25,00 | 27,00 | 31,00 | 35,00 | 38,10 | 46,40 |
| IW - G56 | 66,00 | 59,40 | 49,90 | 6,00 | 12,00 | 18,00 | 21,00 | 24,00 | 25,00 | 27,00 | 31,00 | 35,00 | 38,10 | 46,40 |
| IW - G57 | 66,00 | 59,40 | 49,90 | 6,00 | 12,00 | 18,00 | 21,00 | 24,00 | 25,00 | 27,00 | 31,00 | 35,00 | 38,10 | 46,40 |
| IW - G58 | 66,00 | 59,40 | 49,90 | 6,00 | 12,00 | 18,00 | 21,00 | 24,00 | 25,00 | 27,00 | 31,00 | 35,00 | 38,10 | 46,40 |
| IW - G59 | 66,00 | 59,40 | 49,90 | 6,00 | 12,00 | 18,00 | 21,00 | 24,00 | 25,00 | 27,00 | 31,00 | 35,00 | 38,10 | 46,40 |
| IW - G60 | 66,00 | 59,40 | 49,90 | 6,00 | 12,00 | 18,00 | 21,00 | 24,00 | 25,00 | 27,00 | 31,00 | 35,00 | 38,10 | 46,40 |
| IW - G61 | 66,00 | 59,40 | 49,90 | 6,00 | 12,00 | 18,00 | 21,00 | 24,00 | 25,00 | 27,00 | 31,00 | 35,00 | 38,10 | 46,40 |
| IW - G62 | 66,00 | 59,40 | 49,90 | 6,00 | 12,00 | 18,00 | 21,00 | 24,00 | 25,00 | 27,00 | 31,00 | 35,00 | 38,10 | 46,40 |
| IW - G63 | 66,00 | 59,40 | 49,90 | 6,00 | 12,00 | 18,00 | 21,00 | 24,00 | 25,00 | 27,00 | 31,00 | 35,00 | 38,10 | 46,40 |
| IW - G64 | 66,00 | 59,40 | 49,90 | 6,00 | 12,00 | 18,00 | 21,00 | 24,00 | 25,00 | 27,00 | 31,00 | 35,00 | 38,10 | 46,40 |
| IW - G65 | 66,00 | 59,40 | 49,90 | 6,00 | 12,00 | 18,00 | 21,00 | 24,00 | 25,00 | 27,00 | 31,00 | 35,00 | 38,10 | 46,40 |
| IW - G66 | 66,00 | 59,40 | 49,90 | 6,00 | 12,00 | 18,00 | 21,00 | 24,00 | 25,00 | 27,00 | 31,00 | 35,00 | 38,10 | 46,40 |
| IW - G67 | 66,00 | 59,40 | 49,90 | 6,00 | 12,00 | 18,00 | 21,00 | 24,00 | 25,00 | 27,00 | 31,00 | 35,00 | 38,10 | 46,40 |
| IW - G68 | 66,00 | 59,40 | 49,90 | 6,00 | 12,00 | 18,00 | 21,00 | 24,00 | 25,00 | 27,00 | 31,00 | 35,00 | 38,10 | 46,40 |
| IW - G69 | 66,00 | 59,40 | 49,90 | 6,00 | 12,00 | 18,00 | 21,00 | 24,00 | 25,00 | 27,00 | 31,00 | 35,00 | 38,10 | 46,40 |

Model: WII - kazerne LAmax
Conform bestemmingsplan dec 21 - WII kazerne Tilburg
Groep: (hoofdgroep)
Lijst van Uitstralende gevels, voor rekenmethode Industrielawaai - IL

| Naam | LwrM2 125 | LwrM2 250 | LwrM2 500 | LwrM2 1k | LwrM2 2k | LwrM2 4k | LwrM2 8k | LwrM2 Totaal | Lwr 31 | Lwr 63 | Lwr 125 | Lwr 250 | Lwr 500 | Lwr 1k | Lwr 2k | Lwr 4k | Lwr 8k |
|---|---|---|---|---|---|---|---|---|---|---|---|---|---|---|---|---|---|
| IW - G33 | 61,70 | 68,70 | 75,70 | 73,00 | 72,00 | 65,40 | 55,90 | 79,37 | 51,73 | 66,03 | 69,33 | 76,33 | 83,33 | 80,63 | 79,63 | 73,03 | 63,53 |
| IW - G34 | 61,70 | 68,70 | 75,70 | 73,00 | 72,00 | 65,40 | 55,90 | 79,37 | 50,71 | 65,01 | 68,31 | 75,31 | 82,31 | 79,61 | 78,61 | 72,01 | 62,51 |
| IW - G35 | 61,70 | 68,70 | 75,70 | 73,00 | 72,00 | 65,40 | 55,90 | 79,37 | 52,38 | 66,68 | 69,98 | 76,98 | 83,98 | 81,28 | 80,28 | 73,68 | 64,18 |
| IW - G36 | 61,70 | 68,70 | 75,70 | 73,00 | 72,00 | 65,40 | 55,90 | 79,37 | 50,77 | 65,07 | 68,37 | 75,37 | 82,37 | 79,67 | 78,67 | 72,07 | 62,57 |
| IW - G37 | 61,70 | 68,70 | 75,70 | 73,00 | 72,00 | 65,40 | 55,90 | 79,37 | 52,33 | 66,63 | 69,93 | 76,93 | 83,93 | 81,23 | 80,23 | 73,63 | 64,13 |
| IW - G38 | 61,70 | 68,70 | 75,70 | 73,00 | 72,00 | 65,40 | 55,90 | 79,37 | 52,67 | 66,97 | 70,27 | 77,27 | 84,27 | 81,57 | 80,57 | 73,97 | 64,47 |
| IW - G39 | 61,70 | 68,70 | 75,70 | 73,00 | 72,00 | 65,40 | 55,90 | 79,37 | 50,87 | 65,17 | 68,47 | 75,47 | 82,47 | 79,77 | 78,77 | 72,17 | 62,67 |
| IW - G40 | 61,70 | 68,70 | 75,70 | 73,00 | 72,00 | 65,40 | 55,90 | 79,37 | 64,62 | 78,92 | 82,22 | 89,22 | 96,22 | 93,52 | 92,52 | 85,92 | 76,42 |
| IW - G41 | 43,70 | 47,70 | 51,70 | 48,00 | 45,00 | 34,40 | 20,90 | 55,77 | 49,44 | 57,74 | 55,04 | 59,04 | 63,04 | 59,34 | 56,34 | 45,74 | 32,24 |
| IW - G42 | 43,70 | 47,70 | 51,70 | 48,00 | 45,00 | 34,40 | 20,90 | 55,77 | 46,79 | 55,09 | 52,39 | 56,39 | 60,39 | 56,69 | 53,69 | 43,09 | 29,59 |
| IW - G43 | 43,70 | 47,70 | 51,70 | 48,00 | 45,00 | 34,40 | 20,90 | 55,77 | 48,08 | 56,38 | 53,68 | 57,68 | 61,68 | 57,98 | 54,98 | 44,38 | 30,88 |
| IW - G44 | 43,70 | 47,70 | 51,70 | 48,00 | 45,00 | 34,40 | 20,90 | 55,77 | 48,08 | 56,38 | 53,68 | 57,68 | 61,68 | 57,98 | 54,98 | 44,38 | 30,88 |
| IW - G45 | 43,70 | 47,70 | 51,70 | 48,00 | 45,00 | 34,40 | 20,90 | 55,77 | 51,09 | 59,39 | 56,69 | 60,69 | 64,69 | 60,99 | 57,99 | 47,39 | 33,89 |
| IW - G46 | 43,70 | 47,70 | 51,70 | 48,00 | 45,00 | 34,40 | 20,90 | 55,77 | 50,32 | 58,62 | 55,92 | 59,92 | 63,92 | 60,22 | 57,22 | 46,62 | 33,12 |
| IW - G47 | 43,70 | 47,70 | 51,70 | 48,00 | 45,00 | 34,40 | 20,90 | 55,77 | 51,17 | 59,47 | 56,77 | 60,77 | 64,77 | 61,07 | 58,07 | 47,47 | 33,97 |
| IW - G48 | 43,70 | 47,70 | 51,70 | 48,00 | 45,00 | 34,40 | 20,90 | 55,77 | 51,57 | 59,87 | 57,17 | 61,17 | 65,17 | 61,47 | 58,47 | 47,87 | 34,37 |
| IW - G49 | 43,70 | 47,70 | 51,70 | 48,00 | 45,00 | 34,40 | 20,90 | 55,77 | 51,44 | 59,74 | 57,04 | 61,04 | 65,04 | 61,34 | 58,34 | 47,74 | 34,24 |
| IW - G50 | 43,70 | 47,70 | 51,70 | 48,00 | 45,00 | 34,40 | 20,90 | 55,77 | 50,73 | 59,03 | 56,33 | 60,33 | 64,33 | 60,63 | 57,63 | 47,03 | 33,53 |
| IW - G51 | 43,70 | 47,70 | 51,70 | 48,00 | 45,00 | 34,40 | 20,90 | 55,77 | 59,40 | 67,70 | 65,00 | 69,00 | 73,00 | 69,30 | 66,30 | 55,70 | 42,20 |
| IW - G52 | 43,70 | 47,70 | 51,70 | 48,00 | 45,00 | 34,40 | 20,90 | 55,77 | 55,15 | 63,45 | 60,75 | 64,75 | 68,75 | 65,05 | 62,05 | 51,45 | 37,95 |
| IW - G53 | 43,70 | 47,70 | 51,70 | 48,00 | 45,00 | 34,40 | 20,90 | 55,77 | 55,20 | 63,50 | 60,80 | 64,80 | 68,80 | 65,10 | 62,10 | 51,50 | 38,00 |
| IW - G54 | 43,70 | 47,70 | 51,70 | 48,00 | 45,00 | 34,40 | 20,90 | 55,77 | 55,20 | 63,50 | 60,80 | 64,80 | 68,80 | 65,10 | 62,10 | 51,50 | 38,00 |
| IW - G55 | 43,70 | 47,70 | 51,70 | 48,00 | 45,00 | 34,40 | 20,90 | 55,77 | 54,86 | 63,16 | 60,46 | 64,46 | 68,46 | 64,76 | 61,76 | 51,16 | 37,66 |
| IW - G56 | 43,70 | 47,70 | 51,70 | 48,00 | 45,00 | 34,40 | 20,90 | 55,77 | 55,48 | 63,78 | 61,08 | 65,08 | 69,08 | 65,38 | 62,38 | 51,78 | 38,28 |
| IW - G57 | 43,70 | 47,70 | 51,70 | 48,00 | 45,00 | 34,40 | 20,90 | 55,77 | 57,34 | 65,64 | 62,94 | 66,94 | 70,94 | 67,24 | 64,24 | 53,64 | 40,14 |
| IW - G58 | 43,70 | 47,70 | 51,70 | 48,00 | 45,00 | 34,40 | 20,90 | 55,77 | 63,55 | 71,85 | 69,15 | 73,15 | 77,15 | 73,45 | 70,45 | 59,85 | 46,35 |
| IW - G59 | 43,70 | 47,70 | 51,70 | 48,00 | 45,00 | 34,40 | 20,90 | 55,77 | 61,83 | 70,13 | 67,43 | 71,43 | 75,43 | 71,73 | 68,73 | 58,13 | 44,63 |
| IW - G60 | 43,70 | 47,70 | 51,70 | 48,00 | 45,00 | 34,40 | 20,90 | 55,77 | 49,91 | 58,21 | 55,51 | 59,51 | 63,51 | 59,81 | 56,81 | 46,21 | 32,71 |
| IW - G61 | 43,70 | 47,70 | 51,70 | 48,00 | 45,00 | 34,40 | 20,90 | 55,77 | 58,01 | 66,31 | 63,61 | 67,61 | 71,61 | 67,91 | 64,91 | 54,31 | 40,81 |
| IW - G62 | 43,70 | 47,70 | 51,70 | 48,00 | 45,00 | 34,40 | 20,90 | 55,77 | 55,19 | 63,49 | 60,79 | 64,79 | 68,79 | 65,09 | 62,09 | 51,49 | 37,99 |
| IW - G63 | 43,70 | 47,70 | 51,70 | 48,00 | 45,00 | 34,40 | 20,90 | 55,77 | 55,21 | 63,51 | 60,81 | 64,81 | 68,81 | 65,11 | 62,11 | 51,51 | 38,01 |
| IW - G64 | 43,70 | 47,70 | 51,70 | 48,00 | 45,00 | 34,40 | 20,90 | 55,77 | 53,14 | 61,44 | 58,74 | 62,74 | 66,74 | 63,04 | 60,04 | 49,44 | 35,94 |
| IW - G65 | 43,70 | 47,70 | 51,70 | 48,00 | 45,00 | 34,40 | 20,90 | 55,77 | 50,97 | 59,27 | 56,57 | 60,57 | 64,57 | 60,87 | 57,87 | 47,27 | 33,77 |
| IW - G66 | 43,70 | 47,70 | 51,70 | 48,00 | 45,00 | 34,40 | 20,90 | 55,77 | 55,13 | 63,43 | 60,73 | 64,73 | 68,73 | 65,03 | 62,03 | 51,43 | 37,93 |
| IW - G67 | 43,70 | 47,70 | 51,70 | 48,00 | 45,00 | 34,40 | 20,90 | 55,77 | 55,27 | 63,57 | 60,87 | 64,87 | 68,87 | 65,17 | 62,17 | 51,57 | 38,07 |
| IW - G68 | 43,70 | 47,70 | 51,70 | 48,00 | 45,00 | 34,40 | 20,90 | 55,77 | 55,20 | 63,50 | 60,80 | 64,80 | 68,80 | 65,10 | 62,10 | 51,50 | 38,00 |
| IW - G69 | 43,70 | 47,70 | 51,70 | 48,00 | 45,00 | 34,40 | 20,90 | 55,77 | 55,18 | 63,48 | 60,78 | 64,78 | 68,78 | 65,08 | 62,08 | 51,48 | 37,98 |

Model: WII - kazerne LAmax
Conform bestemmingsplan dec 21 - WII kazerne Tilburg
Groep: (hoofdgroep)
Lijst van Uitstralende gevels, voor rekenmethode Industrielawaai - IL

| Naam | Cb(D) | Cb(A) | Cb(N) |
|---|---|---|---|
| IW - G33 | 1,25 | 1,25 | -- |
| IW - G34 | 1,25 | 1,25 | -- |
| IW - G35 | 1,25 | 1,25 | -- |
| IW - G36 | 1,25 | 1,25 | -- |
| IW - G37 | 1,25 | 1,25 | -- |
| IW - G38 | 1,25 | 1,25 | -- |
| IW - G39 | 1,25 | 1,25 | -- |
| IW - G40 | 1,25 | 1,25 | -- |
| IW - G41 | 1,25 | 1,25 | -- |
| IW - G42 | 1,25 | 1,25 | -- |
| IW - G43 | 1,25 | 1,25 | -- |
| IW - G44 | 1,25 | 1,25 | -- |
| IW - G45 | 1,25 | 1,25 | -- |
| IW - G46 | 1,25 | 1,25 | -- |
| IW - G47 | 1,25 | 1,25 | -- |
| IW - G48 | 1,25 | 1,25 | -- |
| IW - G49 | 1,25 | 1,25 | -- |
| IW - G50 | 1,25 | 1,25 | -- |
| IW - G51 | 1,25 | 1,25 | -- |
| IW - G52 | 1,25 | 1,25 | -- |
| IW - G53 | 1,25 | 1,25 | -- |
| IW - G54 | 1,25 | 1,25 | -- |
| IW - G55 | 1,25 | 1,25 | -- |
| IW - G56 | 1,25 | 1,25 | -- |
| IW - G57 | 1,25 | 1,25 | -- |
| IW - G58 | 1,25 | 1,25 | -- |
| IW - G59 | 1,25 | 1,25 | -- |
| IW - G60 | 1,25 | 1,25 | -- |
| IW - G61 | 1,25 | 1,25 | -- |
| IW - G62 | 1,25 | 1,25 | -- |
| IW - G63 | 1,25 | 1,25 | -- |
| IW - G64 | 1,25 | 1,25 | -- |
| IW - G65 | 1,25 | 1,25 | -- |
| IW - G66 | 1,25 | 1,25 | -- |
| IW - G67 | 1,25 | 1,25 | -- |
| IW - G68 | 1,25 | 1,25 | -- |
| IW - G69 | 1,25 | 1,25 | -- |

Model: WII - kazerne LAmax
Conform bestemmingsplan dec 21 - WII kazerne Tilburg
Groep: (hoofdgroep)
Lijst van Uitstralende gevels, voor rekenmethode Industrielawaai - IL

| Naam | Omschr. | ISO M. | ISO_H | Hdef. | Lp Totaal | Lwr Totaal | Tb(u)(D) | Tb(u)(A) | Tb(u)(N) |
|---|---|---|---|---|---|---|---|---|---|
| IW - G70 | Lichtbouwelementen Polycarbonaat ijsbaan | 0,00 | 0,20 | Relatief | 73,37 | 72,86 | 8,9987 | 2,9996 | -- |
| IW - G71 | Lichtbouwelementen Polycarbonaat ijsbaan | 0,00 | 0,20 | Relatief | 73,37 | 72,85 | 8,9987 | 2,9996 | -- |
| IW - G72 | Lichtbouwelementen Polycarbonaat ijsbaan | 0,00 | 0,20 | Relatief | 73,37 | 72,79 | 8,9987 | 2,9996 | -- |
| IW - G73 | Lichtbouwelementen Polycarbonaat ijsbaan | 0,00 | 0,20 | Relatief | 73,37 | 71,85 | 8,9987 | 2,9996 | -- |
| IW - G74 | Lichtbouwelementen Polycarbonaat ijsbaan | 0,00 | 0,20 | Relatief | 73,37 | 70,84 | 8,9987 | 2,9996 | -- |
| IW - G75 | Lichtbouwelementen Polycarbonaat ijsbaan | 0,00 | 0,20 | Relatief | 73,37 | 72,50 | 8,9987 | 2,9996 | -- |
| IW - G76 | Lichtbouwelementen Polycarbonaat ijsbaan | 4,30 | 0,20 | Relatief aan onderliggend item | 73,37 | 68,13 | 8,9987 | 2,9996 | -- |
| IW - G77 | Lichtbouwelementen Polycarbonaat ijsbaan | 4,30 | 0,20 | Relatief aan onderliggend item | 73,37 | 69,69 | 8,9987 | 2,9996 | -- |
| IW - G78 | Lichtbouwelementen Polycarbonaat ijsbaan | 4,30 | 0,20 | Relatief aan onderliggend item | 73,37 | 70,02 | 8,9987 | 2,9996 | -- |
| IW - G79 | Lichtbouwelementen Polycarbonaat ijsbaan | 4,30 | 0,20 | Relatief aan onderliggend item | 73,37 | 68,22 | 8,9987 | 2,9996 | -- |
| IW - G80 | Lichtbouwelementen Polycarbonaat ijsbaan | 4,30 | 0,20 | Relatief aan onderliggend item | 73,37 | 81,97 | 8,9987 | 2,9996 | -- |

Model: WII - kazerne LAmax
Conform bestemmingsplan dec 21 - WII kazerne Tilburg
Groep: (hoofdgroep)
Lijst van Uitstralende gevels, voor rekenmethode Industrielawaai - IL

| Naam | Groep | X-1 | Y-1 | Lengte | Hoogte | BinBui | Cdifuus | DeltaL | DeltaH | Lp 31 | Lp 63 | Lp 125 | Lp 250 | Lp 500 | Lp 1k |
|---|---|---|---|---|---|---|---|---|---|---|---|---|---|---|---|
| IW - G70 | Ireen Wust ijsbaan | 133318,00 | 394826,28 | 7,31 | 7,0 | Ja | 4 | 5,0 | 5,0 | 38,10 | 52,40 | 55,70 | 62,70 | 69,70 | 67,00 |
| IW - G71 | Ireen Wust ijsbaan | 133325,33 | 394826,30 | 7,29 | 7,0 | Ja | 4 | 5,0 | 5,0 | 38,10 | 52,40 | 55,70 | 62,70 | 69,70 | 67,00 |
| IW - G72 | Ireen Wust ijsbaan | 133332,51 | 394824,91 | 7,20 | 7,0 | Ja | 4 | 5,0 | 5,0 | 38,10 | 52,40 | 55,70 | 62,70 | 69,70 | 67,00 |
| IW - G73 | Ireen Wust ijsbaan | 133339,20 | 394822,19 | 5,79 | 7,0 | Ja | 4 | 5,0 | 5,0 | 38,10 | 52,40 | 55,70 | 62,70 | 69,70 | 67,00 |
| IW - G74 | Ireen Wust ijsbaan | 133343,81 | 394818,68 | 4,59 | 7,0 | Ja | 4 | 5,0 | 5,0 | 38,10 | 52,40 | 55,70 | 62,70 | 69,70 | 67,00 |
| IW - G75 | Ireen Wust ijsbaan | 133347,40 | 394815,78 | 6,73 | 7,0 | Ja | 4 | 5,0 | 5,0 | 38,10 | 52,40 | 55,70 | 62,70 | 69,70 | 67,00 |
| IW - G76 | Ireen Wust ijsbaan | 133351,47 | 394810,42 | 4,65 | 3,7 | Ja | 4 | 5,0 | 5,0 | 38,10 | 52,40 | 55,70 | 62,70 | 69,70 | 67,00 |
| IW - G77 | Ireen Wust ijsbaan | 133354,06 | 394806,54 | 6,66 | 3,7 | Ja | 4 | 5,0 | 5,0 | 38,10 | 52,40 | 55,70 | 62,70 | 69,70 | 67,00 |
| IW - G78 | Ireen Wust ijsbaan | 133357,24 | 394800,67 | 7,20 | 3,7 | Ja | 4 | 5,0 | 5,0 | 38,10 | 52,40 | 55,70 | 62,70 | 69,70 | 67,00 |
| IW - G79 | Ireen Wust ijsbaan | 133359,13 | 394793,70 | 4,75 | 3,7 | Ja | 4 | 5,0 | 5,0 | 38,10 | 52,40 | 55,70 | 62,70 | 69,70 | 67,00 |
| IW - G80 | Ireen Wust ijsbaan | 133359,32 | 394788,94 | 112,62 | 3,7 | Ja | 4 | 5,0 | 5,0 | 38,10 | 52,40 | 55,70 | 62,70 | 69,70 | 67,00 |

Model: WII - kazerne LAmax
Conform bestemmingsplan dec 21 - WII kazerne Tilburg
Groep: (hoofdgroep)
Lijst van Uitstralende gevels, voor rekenmethode Industrielawaai - IL

| Naam | Lp 2k | Lp 4k | Lp 8k | Isolatie 31 | Isolatie 63 | Isolatie 125 | Isolatie 250 | Isolatie 500 | Isolatie 1k | Isolatie 2k | Isolatie 4k | Isolatie 8k | LwrM2 31 | LwrM2 63 |
|---|---|---|---|---|---|---|---|---|---|---|---|---|---|---|
| IW - G70 | 66,00 | 59,40 | 49,90 | 6,00 | 12,00 | 18,00 | 21,00 | 24,00 | 25,00 | 27,00 | 31,00 | 35,00 | 38,10 | 46,40 |
| IW - G71 | 66,00 | 59,40 | 49,90 | 6,00 | 12,00 | 18,00 | 21,00 | 24,00 | 25,00 | 27,00 | 31,00 | 35,00 | 38,10 | 46,40 |
| IW - G72 | 66,00 | 59,40 | 49,90 | 6,00 | 12,00 | 18,00 | 21,00 | 24,00 | 25,00 | 27,00 | 31,00 | 35,00 | 38,10 | 46,40 |
| IW - G73 | 66,00 | 59,40 | 49,90 | 6,00 | 12,00 | 18,00 | 21,00 | 24,00 | 25,00 | 27,00 | 31,00 | 35,00 | 38,10 | 46,40 |
| IW - G74 | 66,00 | 59,40 | 49,90 | 6,00 | 12,00 | 18,00 | 21,00 | 24,00 | 25,00 | 27,00 | 31,00 | 35,00 | 38,10 | 46,40 |
| IW - G75 | 66,00 | 59,40 | 49,90 | 6,00 | 12,00 | 18,00 | 21,00 | 24,00 | 25,00 | 27,00 | 31,00 | 35,00 | 38,10 | 46,40 |
| IW - G76 | 66,00 | 59,40 | 49,90 | 6,00 | 12,00 | 18,00 | 21,00 | 24,00 | 25,00 | 27,00 | 31,00 | 35,00 | 38,10 | 46,40 |
| IW - G77 | 66,00 | 59,40 | 49,90 | 6,00 | 12,00 | 18,00 | 21,00 | 24,00 | 25,00 | 27,00 | 31,00 | 35,00 | 38,10 | 46,40 |
| IW - G78 | 66,00 | 59,40 | 49,90 | 6,00 | 12,00 | 18,00 | 21,00 | 24,00 | 25,00 | 27,00 | 31,00 | 35,00 | 38,10 | 46,40 |
| IW - G79 | 66,00 | 59,40 | 49,90 | 6,00 | 12,00 | 18,00 | 21,00 | 24,00 | 25,00 | 27,00 | 31,00 | 35,00 | 38,10 | 46,40 |
| IW - G80 | 66,00 | 59,40 | 49,90 | 6,00 | 12,00 | 18,00 | 21,00 | 24,00 | 25,00 | 27,00 | 31,00 | 35,00 | 38,10 | 46,40 |

Model: WII - kazerne LAmax
Conform bestemmingsplan dec 21 - WII kazerne Tilburg
Groep: (hoofdgroep)
Lijst van Uitstralende gevels, voor rekenmethode Industrielawaai - IL

| Naam | LwrM2 125 | LwrM2 250 | LwrM2 500 | LwrM2 1k | LwrM2 2k | LwrM2 4k | LwrM2 8k | LwrM2 Totaal | Lwr 31 | Lwr 63 | Lwr 125 | Lwr 250 | Lwr 500 | Lwr 1k | Lwr 2k | Lwr 4k | Lwr 8k |
|---|---|---|---|---|---|---|---|---|---|---|---|---|---|---|---|---|---|
| IW - G70 | 43,70 | 47,70 | 51,70 | 48,00 | 45,00 | 34,40 | 20,90 | 55,77 | 55,19 | 63,49 | 60,79 | 64,79 | 68,79 | 65,09 | 62,09 | 51,49 | 37,99 |
| IW - G71 | 43,70 | 47,70 | 51,70 | 48,00 | 45,00 | 34,40 | 20,90 | 55,77 | 55,18 | 63,48 | 60,78 | 64,78 | 68,78 | 65,08 | 62,08 | 51,48 | 37,98 |
| IW - G72 | 43,70 | 47,70 | 51,70 | 48,00 | 45,00 | 34,40 | 20,90 | 55,77 | 55,12 | 63,42 | 60,72 | 64,72 | 68,72 | 65,02 | 62,02 | 51,42 | 37,92 |
| IW - G73 | 43,70 | 47,70 | 51,70 | 48,00 | 45,00 | 34,40 | 20,90 | 55,77 | 54,18 | 62,48 | 59,78 | 63,78 | 67,78 | 64,08 | 61,08 | 50,48 | 36,98 |
| IW - G74 | 43,70 | 47,70 | 51,70 | 48,00 | 45,00 | 34,40 | 20,90 | 55,77 | 53,17 | 61,47 | 58,77 | 62,77 | 66,77 | 63,07 | 60,07 | 49,47 | 35,97 |
| IW - G75 | 43,70 | 47,70 | 51,70 | 48,00 | 45,00 | 34,40 | 20,90 | 55,77 | 54,83 | 63,13 | 60,43 | 64,43 | 68,43 | 64,73 | 61,73 | 51,13 | 37,63 |
| IW - G76 | 43,70 | 47,70 | 51,70 | 48,00 | 45,00 | 34,40 | 20,90 | 55,77 | 50,46 | 58,76 | 56,06 | 60,06 | 64,06 | 60,36 | 57,36 | 46,76 | 33,26 |
| IW - G77 | 43,70 | 47,70 | 51,70 | 48,00 | 45,00 | 34,40 | 20,90 | 55,77 | 52,02 | 60,32 | 57,62 | 61,62 | 65,62 | 61,92 | 58,92 | 48,32 | 34,82 |
| IW - G78 | 43,70 | 47,70 | 51,70 | 48,00 | 45,00 | 34,40 | 20,90 | 55,77 | 52,35 | 60,65 | 57,95 | 61,95 | 65,95 | 62,25 | 59,25 | 48,65 | 35,15 |
| IW - G79 | 43,70 | 47,70 | 51,70 | 48,00 | 45,00 | 34,40 | 20,90 | 55,77 | 50,55 | 58,85 | 56,15 | 60,15 | 64,15 | 60,45 | 57,45 | 46,85 | 33,35 |
| IW - G80 | 43,70 | 47,70 | 51,70 | 48,00 | 45,00 | 34,40 | 20,90 | 55,77 | 64,30 | 72,60 | 69,90 | 73,90 | 77,90 | 74,20 | 71,20 | 60,60 | 47,10 |

Model: WII - kazerne LAmax
Conform bestemmingsplan dec 21 - WII kazerne Tilburg
Groep: (hoofdgroep)
Lijst van Uitstralende gevels, voor rekenmethode Industrielawaai - IL

| Naam | Cb(D) | Cb(A) | Cb(N) |
|---|---|---|---|
| IW - G70 | 1,25 | 1,25 | -- |
| IW - G71 | 1,25 | 1,25 | -- |
| IW - G72 | 1,25 | 1,25 | -- |
| IW - G73 | 1,25 | 1,25 | -- |
| IW - G74 | 1,25 | 1,25 | -- |
| IW - G75 | 1,25 | 1,25 | -- |
| IW - G76 | 1,25 | 1,25 | -- |
| IW - G77 | 1,25 | 1,25 | -- |
| IW - G78 | 1,25 | 1,25 | -- |
| IW - G79 | 1,25 | 1,25 | -- |
| IW - G80 | 1,25 | 1,25 | -- |

Model: WII - kazerne IBS LAr,LT ontwerpwijziging
Conform bestemmingsplan dec 21 - WII kazerne Tilburg
Groep: (hoofdgroep)
Lijst van Mobiele bron, voor rekenmethode Industrielawaai - IL

| Naam | Omschr. | ISO M. | ISO_H | Hdef. | Lwr Totaal | Aantal(D) | Aantal(A) | Aantal(N) | Gem.snelheid | Groep | X-1 |
|---|---|---|---|---|---|---|---|---|---|---|---|
| IJ - M01 | Bestelbus | 0,00 | 0,75 | Relatief | 93,47 | 3 | -- | -- | 15 | IJssportcentrum | 133278,88 |
| IJ - M02 | personenauto | 0,00 | 0,75 | Relatief | 90,01 | 3 | 1 | -- | 15 | IJssportcentrum | 133278,74 |
| IJ - M03 | afvalophaaldienst | 0,00 | 1,30 | Relatief | 97,33 | 1 | -- | -- | 15 | IJssportcentrum | 133278,79 |
| IJ - M04 | ijs-egaliseermachine (elektrisch) | 0,00 | 1,30 | Relatief | 90,10 | 5 | 5 | -- | 10 | IJssportcentrum | 133289,51 |

Model: WII - kazerne IBS LAr,LT ontwerpwijziging
Conform bestemmingsplan dec 21 - WII kazerne Tilburg
Groep: (hoofdgroep)
Lijst van Mobiele bron, voor rekenmethode Industrielawaai - IL

| Naam | Y-1 | Lengte | Max.afst. | Lwr 31 | Lwr 63 | Lwr 125 | Lwr 250 | Lwr 500 | Lwr 1k | Lwr 2k | Lwr 4k | Lwr 8k |
|---|---|---|---|---|---|---|---|---|---|---|---|---|
| IJ - M01 | 394841,15 | 106,81 | 10,00 | 65,40 | 74,10 | 81,20 | 81,90 | 84,00 | 89,20 | 88,00 | 82,30 | 74,10 |
| IJ - M02 | 394840,87 | 110,85 | 10,00 | 59,00 | 66,00 | 72,00 | 73,00 | 78,00 | 82,00 | 88,00 | 80,00 | 70,00 |
| IJ - M03 | 394841,20 | 138,20 | 10,00 | 61,50 | 72,50 | 81,60 | 86,00 | 89,10 | 92,50 | 92,70 | 85,60 | 75,50 |
| IJ - M04 | 394869,73 | 74,64 | 10,00 | 49,60 | 64,20 | 76,10 | 80,90 | 83,30 | 84,00 | 84,60 | 79,80 | 68,40 |

Model: WII - kazerne IBS LAr,LT ontwerpwijziging
Conform bestemmingsplan dec 21 - WII kazerne Tilburg
Groep: (hoofdgroep)
Lijst van Oppervlaktebronnen, voor rekenmethode Industrielawaai - IL

| Naam | Omschr. | Maaiveld | Hoogte | Hdef. | LwrM2 Totaal | Lwr Totaal | Tb(u)(D) | Tb(u)(A) | Tb(u)(N) | Groep | Oppervlak |
|---|---|---|---|---|---|---|---|---|---|---|---|
| AA - Opp01 | Personen buiten | 0,00 | 0,00 | Relatief | 52,88 | 94,96 | 10,0042 | 2,9996 | -- | Atletiekvereniging Attila | 16141,85 |
| IJ O01 | Personen buiten tijdens rust | 0,00 | 1,70 | Relatief | 68,41 | 96,01 | 0,6702 | 0,6700 | -- | IJssportcentrum | 575,39 |

Model: WII - kazerne IBS LAr,LT ontwerpwijziging
Conform bestemmingsplan dec 21 - WII kazerne Tilburg
Groep: (hoofdgroep)
Lijst van Oppervlaktebronnen, voor rekenmethode Industrielawaai - IL

| Naam | X-1 | Y-1 | DeltaL | DeltaH | Negeer obj. | LwrM2 31 | LwrM2 63 | LwrM2 125 | LwrM2 250 | LwrM2 500 | LwrM2 1k | LwrM2 2k | LwrM2 4k | LwrM2 8k | Lwr 31 |
|---|---|---|---|---|---|---|---|---|---|---|---|---|---|---|---|
| AA - Opp01 | 133143,62 | 394598,39 | 20,0 | 20,0 | Ja | 17,80 | 29,00 | 30,50 | 35,30 | 43,60 | 50,00 | 47,70 | 38,20 | 25,90 | 59,88 |
| IJ O01 | 133366,58 | 394887,04 | 5,0 | 5,0 | Ja | -- | 28,88 | 44,88 | 58,88 | 65,88 | 61,88 | 57,88 | 49,88 | -- | -- |

Model: WII - kazerne IBS LAr,LT ontwerpwijziging
Conform bestemmingsplan dec 21 - WII kazerne Tilburg
Groep: (hoofdgroep)
Lijst van Oppervlaktebronnen, voor rekenmethode Industrielawaai - IL

| Naam | Lwr 63 | Lwr 125 | Lwr 250 | Lwr 500 | Lwr 1k | Lwr 2k | Lwr 4k | Lwr 8k | Cb(D) | Cb(A) | Cb(N) |
|---|---|---|---|---|---|---|---|---|---|---|---|
| AA - Opp01 | 71,08 | 72,58 | 77,38 | 85,68 | 92,08 | 89,78 | 80,28 | 67,98 | 0,79 | 1,25 | -- |
| IJ O01 | 56,48 | 72,48 | 86,48 | 93,48 | 89,48 | 85,48 | 77,48 | -- | 12,53 | 7,76 | -- |

Model: WII - kazerne IBS LAr,LT ontwerpwijziging
Conform bestemmingsplan dec 21 - WII kazerne Tilburg
Groep: (hoofdgroep)
Lijst van Puntbronnen, voor rekenmethode Industrielawaai - IL

| Naam | Omschr. | Maaiveld | Hoogte | Hdef. | Lwr Totaal | Tb(u)(D) | Tb(u)(A) | Tb(u)(N) | Groep | X |
|---|---|---|---|---|---|---|---|---|---|---|
| P05a | podium - zuid | 0,00 | 2,50 | Relatief | 120,36 | -- | -- | 8,0000 | podium zuid | 132777,63 |
| P06c | Geluiduitstraling muziekconcert | 0,00 | 2,00 | Relatief | 92,36 | -- | -- | 8,0000 | podium zuid | 132824,71 |
| P06b | Geluiduitstraling muziekconcert | 0,00 | 2,00 | Relatief | 92,36 | -- | -- | 8,0000 | podium zuid | 132840,25 |
| P06a | Geluiduitstraling muziekconcert | 0,00 | 2,00 | Relatief | 92,36 | -- | -- | 8,0000 | podium zuid | 132722,78 |
| P05b | podium - noord | 0,00 | 2,50 | Relatief | 120,36 | -- | -- | 8,0000 | podium noord | 132771,45 |
| P06a | Geluiduitstraling muziekconcert | 0,00 | 2,00 | Relatief | 92,36 | -- | -- | 8,0000 | podium noord | 132722,62 |
| P06b | Geluiduitstraling muziekconcert | 0,00 | 2,00 | Relatief | 92,36 | -- | -- | 8,0000 | podium noord | 132840,20 |
| P06c | Geluiduitstraling muziekconcert | 0,00 | 2,00 | Relatief | 92,36 | -- | -- | 8,0000 | podium noord | 132824,64 |
| P05c | feesttent - trainingsveld | 0,00 | 2,50 | Relatief | 120,36 | -- | -- | 8,0000 | oost | 132899,49 |
| P05d | feesttent - zuidzijde | 0,00 | 2,50 | Relatief | 120,36 | -- | -- | 8,0000 | zuid | 132783,69 |
| P05e | feesttent - westzijde | 0,00 | 2,50 | Relatief | 120,36 | -- | -- | 8,0000 | west | 132662,11 |
| P05f | feesttent - noordzijde | 0,00 | 2,50 | Relatief | 120,36 | -- | -- | 8,0000 | noord | 132764,70 |
| IJ - P01 | condensor installatieruimte | 3,60 | 0,50 | Relatief aan onderliggend item | 75,83 | 12,0000 | 4,0000 | 8,0000 | IJssportcentrum | 133271,91 |
| IJ - P02 | rooster deur installatieruimte boven | 0,00 | 1,60 | Relatief | 55,44 | 12,0000 | 4,0000 | 8,0000 | IJssportcentrum | 133274,77 |
| IJ - P03 | rooster deur installatieruimte onder | 0,00 | 0,80 | Relatief | 50,85 | 12,0000 | 4,0000 | 8,0000 | IJssportcentrum | 133274,78 |
| IJ - P04 | rooster deur installatieruimte boven | 0,00 | 1,60 | Relatief | 55,44 | 12,0000 | 4,0000 | 8,0000 | IJssportcentrum | 133274,78 |
| IJ - P05 | rooster deur installatieruimte onder | 0,00 | 0,80 | Relatief | 50,85 | 12,0000 | 4,0000 | 8,0000 | IJssportcentrum | 133274,77 |
| IJ - P06 | rooster deur installatieruimte boven | 0,00 | 1,60 | Relatief | 55,44 | 12,0000 | 4,0000 | 8,0000 | IJssportcentrum | 133274,73 |
| IJ - P07 | rooster deur installatieruimte onder | 0,00 | 0,80 | Relatief | 50,85 | 12,0000 | 4,0000 | 8,0000 | IJssportcentrum | 133274,74 |
| IJ - P08 | rooster deur installatieruimte boven | 0,00 | 1,60 | Relatief | 55,44 | 12,0000 | 4,0000 | 8,0000 | IJssportcentrum | 133274,74 |
| IJ - P09 | rooster deur installatieruimte onder | 0,00 | 0,80 | Relatief | 50,85 | 12,0000 | 4,0000 | 8,0000 | IJssportcentrum | 133274,73 |
| IJ - P10 | koeltoren + compressoren | 0,00 | 1,50 | Relatief | 92,46 | 12,0000 | 4,0000 | 8,0000 | IJssportcentrum | 133285,26 |
| IJ - P11 | rooster installatieruimte | 0,00 | 1,00 | Relatief | 73,43 | 12,0000 | 4,0000 | 8,0000 | IJssportcentrum | 133291,50 |
| IJ - P12 | LBK IJssportcentrum | 14,30 | 1,00 | Relatief aan onderliggend item | 78,28 | 12,0000 | 4,0000 | 8,0000 | IJssportcentrum | 133366,27 |
| IJ - P13 | Airco | 12,70 | 1,50 | Relatief aan onderliggend item | 58,45 | 12,0000 | 4,0000 | 8,0000 | IJssportcentrum | 133365,02 |

Model: WII - kazerne IBS LAr,LT ontwerpwijziging
Conform bestemmingsplan dec 21 - WII kazerne Tilburg
Groep: (hoofdgroep)
Lijst van Puntbronnen, voor rekenmethode Industrielawaai - IL

| Naam | Y | Type | Richt. | Hoek | Lwr 31 | Lwr 63 | Lwr 125 | Lwr 250 | Lwr 500 | Lwr 1k | Lwr 2k | Lwr 4k | Lwr 8k | Cb(D) | Cb(A) | Cb(N) |
|---|---|---|---|---|---|---|---|---|---|---|---|---|---|---|---|---|
| P05a | 394866,53 | Normale puntbron | 0,00 | 360,00 | 20,00 | 93,00 | 106,00 | 111,00 | 114,00 | 115,00 | 114,00 | 110,00 | 20,00 | -- | -- | 0,00 |
| P06c | 394984,33 | Normale puntbron | 0,00 | 360,00 | -8,00 | 65,00 | 78,00 | 83,00 | 86,00 | 87,00 | 86,00 | 82,00 | -8,00 | -- | -- | 0,00 |
| P06b | 394837,96 | Normale puntbron | 0,00 | 360,00 | -8,00 | 65,00 | 78,00 | 83,00 | 86,00 | 87,00 | 86,00 | 82,00 | -8,00 | -- | -- | 0,00 |
| P06a | 394825,66 | Normale puntbron | 0,00 | 360,00 | -8,00 | 65,00 | 78,00 | 83,00 | 86,00 | 87,00 | 86,00 | 82,00 | -8,00 | -- | -- | 0,00 |
| P05b | 394946,71 | Normale puntbron | 0,00 | 360,00 | 20,00 | 93,00 | 106,00 | 111,00 | 114,00 | 115,00 | 114,00 | 110,00 | 20,00 | -- | -- | 0,00 |
| P06a | 394825,76 | Normale puntbron | 0,00 | 360,00 | -8,00 | 65,00 | 78,00 | 83,00 | 86,00 | 87,00 | 86,00 | 82,00 | -8,00 | -- | -- | 0,00 |
| P06b | 394837,91 | Normale puntbron | 0,00 | 360,00 | -8,00 | 65,00 | 78,00 | 83,00 | 86,00 | 87,00 | 86,00 | 82,00 | -8,00 | -- | -- | 0,00 |
| P06c | 394984,38 | Normale puntbron | 0,00 | 360,00 | -8,00 | 65,00 | 78,00 | 83,00 | 86,00 | 87,00 | 86,00 | 82,00 | -8,00 | -- | -- | 0,00 |
| P05c | 394905,28 | Normale puntbron | 0,00 | 360,00 | 20,00 | 93,00 | 106,00 | 111,00 | 114,00 | 115,00 | 114,00 | 110,00 | 20,00 | -- | -- | 0,00 |
| P05d | 394808,40 | Normale puntbron | 0,00 | 360,00 | 20,00 | 93,00 | 106,00 | 111,00 | 114,00 | 115,00 | 114,00 | 110,00 | 20,00 | -- | -- | 0,00 |
| P05e | 394930,55 | Normale puntbron | 0,00 | 360,00 | 20,00 | 93,00 | 106,00 | 111,00 | 114,00 | 115,00 | 114,00 | 110,00 | 20,00 | -- | -- | 0,00 |
| P05f | 395014,02 | Normale puntbron | 0,00 | 360,00 | 20,00 | 93,00 | 106,00 | 111,00 | 114,00 | 115,00 | 114,00 | 110,00 | 20,00 | -- | -- | 0,00 |
| IJ - P01 | 394884,42 | Normale puntbron | 0,00 | 360,00 | 57,25 | 65,78 | 64,00 | 67,24 | 69,94 | 70,42 | 66,68 | 57,06 | 49,32 | 0,00 | 0,00 | 0,00 |
| IJ - P02 | 394892,25 | Uitstralende gevel | 0,00 | 360,00 | 17,70 | 36,00 | 44,60 | 43,00 | 49,10 | 51,40 | 47,60 | 42,50 | 34,20 | 0,00 | 0,00 | 0,00 |
| IJ - P03 | 394890,94 | Uitstralende gevel | 0,00 | 360,00 | 20,10 | 36,60 | 42,30 | 42,00 | 45,10 | 44,70 | 41,70 | 37,90 | 30,60 | 0,00 | 0,00 | 0,00 |
| IJ - P04 | 394890,95 | Uitstralende gevel | 0,00 | 360,00 | 17,70 | 36,00 | 44,60 | 43,00 | 49,10 | 51,40 | 47,60 | 42,50 | 34,20 | 0,00 | 0,00 | 0,00 |
| IJ - P05 | 394892,25 | Uitstralende gevel | 0,00 | 360,00 | 20,10 | 36,60 | 42,30 | 42,00 | 45,10 | 44,70 | 41,70 | 37,90 | 30,60 | 0,00 | 0,00 | 0,00 |
| IJ - P06 | 394883,88 | Uitstralende gevel | 0,00 | 360,00 | 17,70 | 36,00 | 44,60 | 43,00 | 49,10 | 51,40 | 47,60 | 42,50 | 34,20 | 0,00 | 0,00 | 0,00 |
| IJ - P07 | 394882,57 | Uitstralende gevel | 0,00 | 360,00 | 20,10 | 36,60 | 42,30 | 42,00 | 45,10 | 44,70 | 41,70 | 37,90 | 30,60 | 0,00 | 0,00 | 0,00 |
| IJ - P08 | 394882,57 | Uitstralende gevel | 0,00 | 360,00 | 17,70 | 36,00 | 44,60 | 43,00 | 49,10 | 51,40 | 47,60 | 42,50 | 34,20 | 0,00 | 0,00 | 0,00 |
| IJ - P09 | 394883,88 | Uitstralende gevel | 0,00 | 360,00 | 20,10 | 36,60 | 42,30 | 42,00 | 45,10 | 44,70 | 41,70 | 37,90 | 30,60 | 0,00 | 0,00 | 0,00 |
| IJ - P10 | 394855,40 | Normale puntbron | 0,00 | 360,00 | 53,20 | 63,20 | 71,00 | 78,80 | 85,00 | 85,90 | 87,90 | 84,60 | 77,80 | 0,00 | 0,00 | 0,00 |
| IJ - P11 | 394838,71 | Uitstralende gevel | 0,00 | 360,00 | 25,90 | 42,80 | 52,40 | 61,50 | 68,90 | 70,50 | 61,20 | 49,70 | 46,10 | 0,00 | 0,00 | 0,00 |
| IJ - P12 | 394859,39 | Normale puntbron | 0,00 | 360,00 | 58,30 | 62,20 | 69,70 | 71,10 | 71,40 | 70,90 | 70,70 | 66,10 | 59,10 | 0,00 | 0,00 | 0,00 |
| IJ - P13 | 394877,45 | Normale puntbron | 0,00 | 360,00 | 38,50 | 47,00 | 49,20 | 51,70 | 51,00 | 51,20 | 50,30 | 44,70 | 42,20 | 0,00 | 0,00 | 0,00 |

Model: WII - kazerne IBS LAr,LT ontwerpwijziging
Conform bestemmingsplan dec 21 - WII kazerne Tilburg
Groep: (hoofdgroep)
Lijst van Uitstralende daken, voor rekenmethode Industrielawaai - IL

| Naam | Omschr. | Hoogte | Maaiveld | Hdef. | Lp Totaal | Lwr Totaal | Tb(u)(D) | Tb(u)(A) | Tb(u)(N) | Groep | X-1 |
|---|---|---|---|---|---|---|---|---|---|---|---|
| AA - D01 | Dak kantine | 0,10 | 3,60 | Relatief aan onderliggend item | 80,36 | 71,04 | 2,0007 | 2,9996 | -- | Atletiekvereniging Attila | 133005,08 |
| IJ - D01 | Dak IJssportcentrum | 0,10 | 12,70 | Relatief aan onderliggend item | 85,02 | 88,27 | 2,0007 | 2,0001 | -- | IJssportcentrum | 133293,29 |

Model: WII - kazerne IBS LAr,LT ontwerpwijziging
Conform bestemmingsplan dec 21 - WII kazerne Tilburg
Groep: (hoofdgroep)
Lijst van Uitstralende daken, voor rekenmethode Industrielawaai - IL

| Naam | Y-1 | DeltaX | DeltaY | Oppervlak | Cdifuus | BinBui | Lp 31 | Lp 63 | Lp 125 | Lp 250 | Lp 500 | Lp 1k | Lp 2k | Lp 4k | Lp 8k | Isolatie 31 |
|---|---|---|---|---|---|---|---|---|---|---|---|---|---|---|---|---|
| AA - D01 | 394711,16 | 5,0 | 5,0 | 161,83 | 4 | Ja | -- | 53,00 | 66,00 | 71,00 | 74,00 | 75,00 | 74,00 | 70,00 | -- | 8,00 |
| IJ - D01 | 394893,24 | 10,0 | 10,0 | 3983,53 | 4 | Ja | 45,82 | 59,92 | 66,38 | 73,79 | 80,28 | 81,59 | 75,02 | 67,48 | 56,82 | 9,00 |

Model: WII - kazerne IBS LAr,LT ontwerpwijziging
Conform bestemmingsplan dec 21 - WII kazerne Tilburg
Groep: (hoofdgroep)
Lijst van Uitstralende daken, voor rekenmethode Industrielawaai - IL

| Naam | Isolatie 63 | Isolatie 125 | Isolatie 250 | Isolatie 500 | Isolatie 1k | Isolatie 2k | Isolatie 4k | Isolatie 8k | LwrM2 31 | LwrM2 63 | LwrM2 125 | LwrM2 250 | LwrM2 500 | LwrM2 1k |
|---|---|---|---|---|---|---|---|---|---|---|---|---|---|---|
| AA - D01 | 14,00 | 20,00 | 24,00 | 27,00 | 30,00 | 32,00 | 38,00 | 40,00 | -- | 35,00 | 42,00 | 43,00 | 43,00 | 41,00 |
| IJ - D01 | 15,00 | 18,00 | 22,00 | 30,00 | 34,00 | 40,00 | 40,00 | 40,00 | 32,82 | 40,92 | 44,38 | 47,79 | 46,28 | 43,59 |

Model: WII - kazerne IBS LAr,LT ontwerpwijziging
Conform bestemmingsplan dec 21 - WII kazerne Tilburg
Groep: (hoofdgroep)
Lijst van Uitstralende daken, voor rekenmethode Industrielawaai - IL

| Naam | LwrM2 2k | LwrM2 4k | LwrM2 8k | LwrM2 Totaal | Lwr 31 | Lwr 63 | Lwr 125 | Lwr 250 | Lwr 500 | Lwr 1k | Lwr 2k | Lwr 4k | Lwr 8k | Cb(D) | Cb(A) | Cb(N) |
|---|---|---|---|---|---|---|---|---|---|---|---|---|---|---|---|---|
| AA - D01 | 38,00 | 28,00 | -- | 48,95 | -- | 57,09 | 64,09 | 65,09 | 65,09 | 63,09 | 60,09 | 50,09 | -- | 7,78 | 1,25 | -- |
| IJ - D01 | 31,02 | 23,48 | 12,82 | 52,27 | 68,82 | 76,92 | 80,38 | 83,79 | 82,28 | 79,59 | 67,02 | 59,48 | 48,82 | 7,78 | 3,01 | -- |

Model: WII - kazerne IBS LAr,LT ontwerpwijziging
Conform bestemmingsplan dec 21 - WII kazerne Tilburg
Groep: (hoofdgroep)
Lijst van Uitstralende gevels, voor rekenmethode Industrielawaai - IL

| Naam | Omschr. | ISO M. | ISO_H | Hdef. | Lp Totaal | Lwr Totaal | Tb(u)(D) | Tb(u)(A) | Tb(u)(N) | Groep | X-1 | Y-1 |
|---|---|---|---|---|---|---|---|---|---|---|---|---|
| AA - G02 | Zuidgevel kantine | 0,00 | 0,70 | Relatief | 80,36 | 60,35 | 2,0007 | 2,9996 | -- | Atletiekvereniging Attila | 132992,27 | 394700,63 |
| AA - G01 | Zuidgevel kantine | 0,00 | 0,70 | Relatief | 80,36 | 52,79 | 2,0007 | 2,9996 | -- | Atletiekvereniging Attila | 133005,16 | 394703,80 |

Model: WII - kazerne IBS LAr,LT ontwerpwijziging
Conform bestemmingsplan dec 21 - WII kazerne Tilburg
Groep: (hoofdgroep)
Lijst van Uitstralende gevels, voor rekenmethode Industrielawaai - IL

| Naam | Lengte | Hoogte | BinBui | Cdifuus | DeltaL | DeltaH | Lp 31 | Lp 63 | Lp 125 | Lp 250 | Lp 500 | Lp 1k | Lp 2k | Lp 4k | Lp 8k | Isolatie 31 | Isolatie 63 |
|---|---|---|---|---|---|---|---|---|---|---|---|---|---|---|---|---|---|
| AA - G02 | 13,09 | 2,9 | Ja | 4 | 5,0 | 5,0 | -- | 53,00 | 66,00 | 71,00 | 74,00 | 75,00 | 74,00 | 70,00 | -- | 9,00 | 15,00 |
| AA - G01 | 2,30 | 2,9 | Ja | 4 | 5,0 | 5,0 | -- | 53,00 | 66,00 | 71,00 | 74,00 | 75,00 | 74,00 | 70,00 | -- | 9,00 | 15,00 |

Model: WII - kazerne IBS LAr,LT ontwerpwijziging
Conform bestemmingsplan dec 21 - WII kazerne Tilburg
Groep: (hoofdgroep)
Lijst van Uitstralende gevels, voor rekenmethode Industrielawaai - IL

| Naam | Isolatie 125 | Isolatie 250 | Isolatie 500 | Isolatie 1k | Isolatie 2k | Isolatie 4k | Isolatie 8k | LwrM2 31 | LwrM2 63 | LwrM2 125 | LwrM2 250 | LwrM2 500 | LwrM2 1k | LwrM2 2k |
|---|---|---|---|---|---|---|---|---|---|---|---|---|---|---|
| AA - G02 | 22,00 | 27,00 | 34,00 | 42,00 | 42,00 | 38,00 | 42,00 | -- | 34,00 | 40,00 | 40,00 | 36,00 | 29,00 | 28,00 |
| AA - G01 | 22,00 | 27,00 | 34,00 | 42,00 | 42,00 | 38,00 | 42,00 | -- | 34,00 | 40,00 | 40,00 | 36,00 | 29,00 | 28,00 |

Model: WII - kazerne IBS LAr,LT ontwerpwijziging
Conform bestemmingsplan dec 21 - WII kazerne Tilburg
Groep: (hoofdgroep)
Lijst van Uitstralende gevels, voor rekenmethode Industrielawaai - IL

| Naam | LwrM2 4k | LwrM2 8k | LwrM2 Totaal | Lwr 31 | Lwr 63 | Lwr 125 | Lwr 250 | Lwr 500 | Lwr 1k | Lwr 2k | Lwr 4k | Lwr 8k | Cb(D) | Cb(A) | Cb(N) |
|---|---|---|---|---|---|---|---|---|---|---|---|---|---|---|---|
| AA - G02 | 28,00 | -- | 44,56 | -- | 49,79 | 55,79 | 55,79 | 51,79 | 44,79 | 43,79 | 43,79 | -- | 7,78 | 1,25 | -- |
| AA - G01 | 28,00 | -- | 44,56 | -- | 42,23 | 48,23 | 48,23 | 44,23 | 37,23 | 36,23 | 36,23 | -- | 7,78 | 1,25 | -- |

Model: WII - kazerne IBS LAmax ontwerpwijziging
Conform bestemmingsplan dec 21 - WII kazerne Tilburg
Groep: (hoofdgroep)
Lijst van Puntbronnen, voor rekenmethode Industrielawaai - IL

| Naam | Omschr. | Maaiveld | Hoogte | Hdef. | Lwr Totaal | Tb(u)(D) | Tb(u)(A) | Tb(u)(N) | Groep | X | Y | Type |
|---|---|---|---|---|---|---|---|---|---|---|---|---|
| P05a | podium - zuid | 0,00 | 2,50 | Relatief | 135,36 | 12,0000 | 4,0000 | 8,0000 | podium zuid | 132777,63 | 394866,53 | Normale puntbron |
| P06c | Geluiduitstraling muziekconcert | 0,00 | 2,00 | Relatief | 110,36 | 12,0000 | 4,0000 | 8,0000 | podium zuid | 132824,71 | 394984,33 | Normale puntbron |
| P06b | Geluiduitstraling muziekconcert | 0,00 | 2,00 | Relatief | 110,36 | 12,0000 | 4,0000 | 8,0000 | podium zuid | 132840,25 | 394837,96 | Normale puntbron |
| P06a | Geluiduitstraling muziekconcert | 0,00 | 2,00 | Relatief | 110,36 | 12,0000 | 4,0000 | 8,0000 | podium zuid | 132722,78 | 394825,66 | Normale puntbron |
| P05b | podium - noord | 0,00 | 2,50 | Relatief | 135,36 | 12,0000 | 4,0000 | 8,0000 | podium noord | 132771,45 | 394946,71 | Normale puntbron |
| P06a | Geluiduitstraling muziekconcert | 0,00 | 2,00 | Relatief | 110,36 | 12,0000 | 4,0000 | 8,0000 | podium noord | 132722,62 | 394825,76 | Normale puntbron |
| P06b | Geluiduitstraling muziekconcert | 0,00 | 2,00 | Relatief | 110,36 | 12,0000 | 4,0000 | 8,0000 | podium noord | 132840,20 | 394837,91 | Normale puntbron |
| P06c | Geluiduitstraling muziekconcert | 0,00 | 2,00 | Relatief | 110,36 | 12,0000 | 4,0000 | 8,0000 | podium noord | 132824,64 | 394984,38 | Normale puntbron |
| P05c | feesttent - trainingsveld | 0,00 | 2,50 | Relatief | 135,36 | 12,0000 | 4,0000 | 8,0000 | oost | 132899,49 | 394905,28 | Normale puntbron |
| P05d | feesttent - zuidzijde | 0,00 | 2,50 | Relatief | 135,36 | 12,0000 | 4,0000 | 8,0000 | zuid | 132783,69 | 394808,40 | Normale puntbron |
| P05e | feesttent - westzijde | 0,00 | 2,50 | Relatief | 135,36 | 12,0000 | 4,0000 | 8,0000 | west | 132662,11 | 394930,55 | Normale puntbron |
| P05f | feesttent - noordzijde | 0,00 | 2,50 | Relatief | 135,36 | 12,0000 | 4,0000 | 8,0000 | noord | 132764,70 | 395014,02 | Normale puntbron |

Model: WII - kazerne IBS LAmax ontwerpwijziging
Conform bestemmingsplan dec 21 - WII kazerne Tilburg
Groep: (hoofdgroep)
Lijst van Puntbronnen, voor rekenmethode Industrielawaai - IL

| Naam | Richt. | Hoek | Lwr 31 | Lwr 63 | Lwr 125 | Lwr 250 | Lwr 500 | Lwr 1k | Lwr 2k | Lwr 4k | Lwr 8k | Cb(D) | Cb(A) | Cb(N) |
|---|---|---|---|---|---|---|---|---|---|---|---|---|---|---|
| P05a | 0,00 | 360,00 | 35,00 | 108,00 | 121,00 | 126,00 | 129,00 | 130,00 | 129,00 | 125,00 | 35,00 | 0,00 | 0,00 | 0,00 |
| P06c | 0,00 | 360,00 | 10,00 | 83,00 | 96,00 | 101,00 | 104,00 | 105,00 | 104,00 | 100,00 | 10,00 | 0,00 | 0,00 | 0,00 |
| P06b | 0,00 | 360,00 | 10,00 | 83,00 | 96,00 | 101,00 | 104,00 | 105,00 | 104,00 | 100,00 | 10,00 | 0,00 | 0,00 | 0,00 |
| P06a | 0,00 | 360,00 | 10,00 | 83,00 | 96,00 | 101,00 | 104,00 | 105,00 | 104,00 | 100,00 | 10,00 | 0,00 | 0,00 | 0,00 |
| P05b | 0,00 | 360,00 | 35,00 | 108,00 | 121,00 | 126,00 | 129,00 | 130,00 | 129,00 | 125,00 | 35,00 | 0,00 | 0,00 | 0,00 |
| P06a | 0,00 | 360,00 | 10,00 | 83,00 | 96,00 | 101,00 | 104,00 | 105,00 | 104,00 | 100,00 | 10,00 | 0,00 | 0,00 | 0,00 |
| P06b | 0,00 | 360,00 | 10,00 | 83,00 | 96,00 | 101,00 | 104,00 | 105,00 | 104,00 | 100,00 | 10,00 | 0,00 | 0,00 | 0,00 |
| P06c | 0,00 | 360,00 | 10,00 | 83,00 | 96,00 | 101,00 | 104,00 | 105,00 | 104,00 | 100,00 | 10,00 | 0,00 | 0,00 | 0,00 |
| P05c | 0,00 | 360,00 | 35,00 | 108,00 | 121,00 | 126,00 | 129,00 | 130,00 | 129,00 | 125,00 | 35,00 | 0,00 | 0,00 | 0,00 |
| P05d | 0,00 | 360,00 | 35,00 | 108,00 | 121,00 | 126,00 | 129,00 | 130,00 | 129,00 | 125,00 | 35,00 | 0,00 | 0,00 | 0,00 |
| P05e | 0,00 | 360,00 | 35,00 | 108,00 | 121,00 | 126,00 | 129,00 | 130,00 | 129,00 | 125,00 | 35,00 | 0,00 | 0,00 | 0,00 |
| P05f | 0,00 | 360,00 | 35,00 | 108,00 | 121,00 | 126,00 | 129,00 | 130,00 | 129,00 | 125,00 | 35,00 | 0,00 | 0,00 | 0,00 |

**Bijlage IV**


Bijlage IV-1 Rekenresultaten RBS voetbalwedstrijden $L_{Ar,LT}$ – conform vergunning
Bijlage IV-2 Rekenresultaten RBS voetbalwedstrijden $L_{Amax}$ – conform vergunning
Bijlage IV-3 Rekenresultaten RBS voetbalwedstrijden $L_{Ar,LT}$ - RO
Bijlage IV-4 Rekenresultaten RBS voetbalwedstrijden $L_{Amax}$ - RO
Bijlage IV-5 Rekenresultaten RBS voetbaltrainingen $L_{Ar,LT}$
Bijlage IV-6 Rekenresultaten RBS voetbaltrainingen $L_{Amax}$
Bijlage IV-7 Rekenresultaten IBS Willem II stadion $L_{Ar,LT}$
Bijlage IV-8 Rekenresultaten IBS Willem II stadion $L_{Amax}$
Bijlage IV-9 Rekenresultaten RBS recreatiebad Stappegoor $L_{Ar,LT}$
Bijlage IV-10 Rekenresultaten RBS recreatiebad Stappegoor $L_{Amax}$
Bijlage IV-11 Rekenresultaten RBS IJssportcentrum $L_{Ar,LT}$
Bijlage IV-12 Rekenresultaten RBS IJssportcentrum $L_{Amax}$
Bijlage IV-13 Rekenresultaten IBS IJssportcentrum $L_{Ar,LT}$
Bijlage IV-14 Rekenresultaten RBS Ireen Wüst ijsbaan $L_{Ar,LT}$
Bijlage IV-15 Rekenresultaten RBS Ireen Wüst ijsbaan $L_{Amax}$
Bijlage IV-16 Rekenresultaten RBS Tennis Club Stappegoor $L_{Ar,LT}$
Bijlage IV-17 Rekenresultaten RBS Tennis Club Stappegoor $L_{Amax}$
Bijlage IV-18 Rekenresultaten RBS Attila $L_{Ar,LT}$
Bijlage IV-19 Rekenresultaten RBS Attila $L_{Amax}$
Bijlage IV-20 Rekenresultaten IBS Attila $L_{Ar,LT}$

Rapport: Resultatentabel
Model: WII - conform vergunning LArLT + LAmax
LAeq totaalresultaten voor toetspunten
Groep: wedstrijd
Groepsreductie: Ja

| Naam Toetspunt | Omschrijving | X | Y | Hoogte | Dag | Avond | Nacht | Etmaal |
|---|---|---|---|---|---|---|---|---|
| D077-4_B | Nieuwbouw - blok D | 132974,04 | 394739,77 | 5,00 | 48,4 | 50,5 | -45,9 | 55,5 |
| B029-1_B | Nieuwbouw - blok B | 132966,26 | 394925,29 | 5,00 | 47,0 | 49,9 | -46,0 | 54,9 |
| B030-1_B | Nieuwbouw - blok B | 132965,90 | 394931,57 | 5,00 | 47,1 | 49,9 | -45,9 | 54,9 |
| D057-3_B | Nieuwbouw - blok D | 132974,12 | 394804,12 | 5,00 | 46,8 | 49,9 | -46,2 | 54,9 |
| B028-1_B | Nieuwbouw - blok B | 132966,98 | 394912,62 | 5,00 | 47,0 | 49,9 | -46,0 | 54,9 |
| B027-1_B | Nieuwbouw - blok B | 132967,27 | 394906,27 | 5,00 | 47,0 | 49,8 | -46,1 | 54,8 |
| C055-1_B | Nieuwbouw - blok D | 132968,36 | 394888,47 | 5,00 | 47,0 | 49,8 | -46,1 | 54,8 |
| B031-1_B | Nieuwbouw - blok B | 132965,29 | 394944,63 | 5,00 | 46,8 | 49,7 | -46,2 | 54,7 |
| C054-1_B | Nieuwbouw - blok C | 132969,09 | 394875,19 | 5,00 | 46,9 | 49,7 | -46,3 | 54,7 |
| C053-1_B | Nieuwbouw - blok C | 132969,53 | 394869,39 | 5,00 | 46,9 | 49,7 | -46,4 | 54,7 |
| B032-1_B | Nieuwbouw - blok B | 132964,05 | 394958,67 | 5,00 | 46,8 | 49,6 | -46,2 | 54,6 |
| C052-1_B | Nieuwbouw - blok C | 132971,13 | 394838,82 | 5,00 | 46,1 | 49,4 | -47,2 | 54,4 |
| D056-3_B | Nieuwbouw - blok D | 132974,89 | 394805,84 | 5,00 | 46,0 | 49,3 | -47,1 | 54,3 |
| B033-1_B | Nieuwbouw - blok B | 132963,39 | 394972,13 | 5,00 | 46,2 | 49,2 | -46,9 | 54,2 |
| B033-4_B | Nieuwbouw - blok B | 132966,88 | 394969,11 | 5,00 | 46,5 | 49,1 | -46,1 | 54,1 |
| A001-3_B | Nieuwbouw - blok A | 132966,02 | 394991,79 | 5,00 | 46,2 | 49,1 | -46,5 | 54,1 |
| C052-4_B | Nieuwbouw - blok C | 132976,72 | 394842,39 | 5,00 | 46,2 | 49,0 | -46,3 | 54,0 |
| C051-1_B | Nieuwbouw - blok C | 132971,92 | 394825,83 | 5,00 | 45,9 | 49,0 | -47,4 | 54,0 |
| B032-3_B | Nieuwbouw - blok B | 132970,02 | 394956,37 | 5,00 | 46,3 | 49,0 | -46,2 | 54,0 |
| C051-3_B | Nieuwbouw - blok C | 132975,00 | 394829,43 | 5,00 | 45,9 | 48,9 | -46,8 | 53,9 |
| C050-1_B | Nieuwbouw - blok C | 132972,25 | 394820,15 | 5,00 | 45,8 | 48,9 | -47,5 | 53,9 |
| B031-4_B | Nieuwbouw - blok B | 132969,33 | 394941,56 | 5,00 | 46,3 | 48,9 | -46,3 | 53,9 |
| D057-1_B | Nieuwbouw - blok D | 132971,24 | 394800,29 | 5,00 | 45,9 | 48,9 | -47,6 | 53,9 |
| C054-3_B | Nieuwbouw - blok C | 132971,99 | 394878,62 | 5,00 | 46,0 | 48,8 | -46,7 | 53,8 |
| A001-5_B | Nieuwbouw - blok A | 132963,47 | 394996,09 | 5,00 | 45,6 | 48,8 | -47,4 | 53,8 |
| D058-1_B | Nieuwbouw - blok D | 132971,23 | 394794,39 | 5,00 | 45,9 | 48,7 | -47,7 | 53,7 |
| A002-3_B | Nieuwbouw - blok A | 132971,68 | 394991,82 | 5,00 | 45,8 | 48,7 | -46,6 | 53,7 |
| D059-1_B | Nieuwbouw - blok D | 132971,23 | 394787,87 | 5,00 | 45,9 | 48,7 | -47,7 | 53,7 |
| D078-1_B | Nieuwbouw - blok D | 132973,79 | 394762,45 | 5,00 | 46,0 | 48,6 | -47,8 | 53,6 |
| B029-3_B | Nieuwbouw - blok B | 132969,96 | 394922,60 | 5,00 | 45,6 | 48,5 | -46,9 | 53,5 |
| D077-2_B | Nieuwbouw - blok D | 132977,55 | 394744,37 | 5,00 | 46,2 | 48,5 | -47,4 | 53,5 |
| D079-1_B | Nieuwbouw - blok D | 132973,92 | 394775,50 | 5,00 | 45,9 | 48,5 | -47,9 | 53,5 |
| A003-3_B | Nieuwbouw - blok A | 132976,89 | 394991,85 | 5,00 | 45,6 | 48,3 | -46,8 | 53,3 |
| D077-4_A | Nieuwbouw - blok D | 132974,04 | 394739,77 | 1,50 | 46,0 | 48,3 | -48,2 | 53,3 |
| D078-4_A | Nieuwbouw - blok D | 132977,15 | 394765,04 | 1,50 | 45,2 | 48,3 | -48,6 | 53,3 |
| D057-3_A | Nieuwbouw - blok D | 132974,12 | 394804,12 | 1,50 | 44,9 | 48,2 | -48,4 | 53,2 |
| D056-1_B | Nieuwbouw - blok D | 132979,08 | 394807,77 | 5,00 | 45,2 | 48,2 | -47,6 | 53,2 |
| C055-4_B | Nieuwbouw - blok D | 132974,07 | 394891,72 | 5,00 | 45,4 | 48,2 | -47,3 | 53,2 |
| D078-1_A | Nieuwbouw - blok D | 132973,79 | 394762,45 | 1,50 | 45,4 | 48,2 | -48,7 | 53,2 |
| AA2_B | Bernard Leenestraat 4 | 132656,48 | 394757,12 | 5,00 | 45,7 | 48,1 | -46,7 | 53,1 |
| B029-1_A | Nieuwbouw - blok B | 132966,26 | 394925,29 | 1,50 | 44,8 | 48,1 | -48,6 | 53,1 |
| B030-1_A | Nieuwbouw - blok B | 132965,90 | 394931,57 | 1,50 | 44,9 | 48,1 | -48,5 | 53,1 |
| D078-4_B | Nieuwbouw - blok D | 132977,15 | 394765,04 | 5,00 | 45,3 | 48,1 | -47,9 | 53,1 |
| B028-3_B | Nieuwbouw - blok B | 132969,78 | 394916,01 | 5,00 | 45,0 | 48,0 | -47,7 | 53,0 |
| B027-1_A | Nieuwbouw - blok B | 132967,27 | 394906,27 | 1,50 | 44,8 | 48,0 | -48,6 | 53,0 |
| B028-1_A | Nieuwbouw - blok B | 132966,98 | 394912,62 | 1,50 | 44,9 | 48,0 | -48,5 | 53,0 |
| C054-1_A | Nieuwbouw - blok C | 132969,09 | 394875,19 | 1,50 | 44,8 | 48,0 | -48,8 | 53,0 |
| C055-1_A | Nieuwbouw - blok D | 132968,36 | 394888,47 | 1,50 | 44,9 | 48,0 | -48,7 | 53,0 |
| C051-3_A | Nieuwbouw - blok C | 132975,00 | 394829,43 | 1,50 | 44,7 | 48,0 | -48,3 | 53,0 |
| C053-1_A | Nieuwbouw - blok C | 132969,53 | 394869,39 | 1,50 | 44,8 | 47,9 | -48,9 | 52,9 |
| B031-1_A | Nieuwbouw - blok B | 132965,29 | 394944,63 | 1,50 | 44,6 | 47,9 | -48,7 | 52,9 |
| B033-4_A | Nieuwbouw - blok B | 132966,88 | 394969,11 | 1,50 | 44,7 | 47,9 | -48,0 | 52,9 |
| D079-1_A | Nieuwbouw - blok D | 132973,92 | 394775,50 | 1,50 | 45,2 | 47,9 | -49,0 | 52,9 |
| A004-3_B | Nieuwbouw - blok A | 132982,39 | 394991,89 | 5,00 | 45,2 | 47,8 | -47,0 | 52,8 |
| C054-3_A | Nieuwbouw - blok C | 132971,99 | 394878,62 | 1,50 | 44,7 | 47,8 | -48,2 | 52,8 |
| D059-1_A | Nieuwbouw - blok D | 132971,23 | 394787,87 | 1,50 | 44,7 | 47,8 | -49,2 | 52,8 |
| B032-1_A | Nieuwbouw - blok B | 132964,05 | 394958,67 | 1,50 | 44,6 | 47,8 | -48,8 | 52,8 |
| C055-3_B | Nieuwbouw - blok D | 132972,54 | 394885,18 | 5,00 | 45,2 | 47,7 | -48,0 | 52,7 |
| D076-2_B | Nieuwbouw - blok D | 132988,01 | 394744,50 | 5,00 | 45,4 | 47,7 | -47,6 | 52,7 |

Alle getoonde dB-waarden zijn A-gewogen

Rapport: Resultatentabel
Model: WII - conform vergunning LArLT + LAmax
LAeq totaalresultaten voor toetspunten
Groep: wedstrijd
Groepsreductie: Ja

| Naam Toetspunt | Omschrijving | X | Y | Hoogte | Dag | Avond | Nacht | Etmaal |
|---|---|---|---|---|---|---|---|---|
| C052-1_A | Nieuwbouw - blok C | 132971,13 | 394838,82 | 1,50 | 44,2 | 47,7 | -49,7 | 52,7 |
| D058-1_A | Nieuwbouw - blok D | 132971,23 | 394794,39 | 1,50 | 44,5 | 47,7 | -49,3 | 52,7 |
| D056-3_A | Nieuwbouw - blok D | 132974,89 | 394805,84 | 1,50 | 44,1 | 47,7 | -49,4 | 52,7 |
| D077-2_A | Nieuwbouw - blok D | 132977,55 | 394744,37 | 1,50 | 44,9 | 47,7 | -48,9 | 52,7 |
| D057-1_A | Nieuwbouw - blok D | 132971,24 | 394800,29 | 1,50 | 44,4 | 47,6 | -49,5 | 52,6 |
| B031-4_A | Nieuwbouw - blok B | 132969,33 | 394941,56 | 1,50 | 44,7 | 47,6 | -48,5 | 52,6 |
| C052-4_A | Nieuwbouw - blok C | 132976,72 | 394842,39 | 1,50 | 44,6 | 47,6 | -48,4 | 52,6 |
| B027-3_B | Nieuwbouw - blok B | 132973,55 | 394903,86 | 5,00 | 44,5 | 47,5 | -48,3 | 52,5 |
| A001-2_A | Nieuwbouw - blok A | 132965,78 | 394988,46 | 1,50 | 44,3 | 47,4 | -48,8 | 52,4 |
| B030-3_B | Nieuwbouw - blok B | 132968,94 | 394934,93 | 5,00 | 44,6 | 47,4 | -48,1 | 52,4 |
| B033-1_A | Nieuwbouw - blok B | 132963,39 | 394972,13 | 1,50 | 44,2 | 47,4 | -49,4 | 52,4 |
| B029-3_A | Nieuwbouw - blok B | 132969,96 | 394922,60 | 1,50 | 44,0 | 47,4 | -49,1 | 52,4 |
| D079-4_B | Nieuwbouw - blok D | 132979,99 | 394777,98 | 5,00 | 44,7 | 47,4 | -48,2 | 52,4 |
| A001-4_A | Nieuwbouw - blok A | 132961,37 | 394994,78 | 1,50 | 43,9 | 47,3 | -49,7 | 52,3 |
| C051-1_A | Nieuwbouw - blok C | 132971,92 | 394825,83 | 1,50 | 44,0 | 47,3 | -49,9 | 52,3 |
| A005-3_B | Nieuwbouw - blok A | 132987,88 | 394991,92 | 5,00 | 44,6 | 47,2 | -47,6 | 52,2 |
| B032-3_A | Nieuwbouw - blok B | 132970,02 | 394956,37 | 1,50 | 44,4 | 47,2 | -48,4 | 52,2 |
| C050-1_A | Nieuwbouw - blok C | 132972,25 | 394820,15 | 1,50 | 43,9 | 47,2 | -49,9 | 52,2 |
| B028-3_A | Nieuwbouw - blok B | 132969,78 | 394916,01 | 1,50 | 43,9 | 47,2 | -49,1 | 52,2 |
| A002-2_A | Nieuwbouw - blok A | 132971,50 | 394988,49 | 1,50 | 43,9 | 47,0 | -48,9 | 52,0 |
| C053-3_B | Nieuwbouw - blok C | 132975,81 | 394866,35 | 5,00 | 44,2 | 46,8 | -49,4 | 51,8 |
| C034-1_B | Nieuwbouw - blok C | 132993,53 | 394893,77 | 5,00 | 43,9 | 46,8 | -48,4 | 51,8 |
| A006-3_B | Nieuwbouw - blok A | 132993,45 | 394992,06 | 5,00 | 44,1 | 46,8 | -48,0 | 51,8 |
| D060-1_B | Nieuwbouw - blok D | 132987,20 | 394807,73 | 5,00 | 43,9 | 46,8 | -48,6 | 51,8 |
| B026-1_B | Nieuwbouw - blok B | 132992,23 | 394901,92 | 5,00 | 44,3 | 46,7 | -48,2 | 51,7 |
| D069-3_B | Nieuwbouw - blok D | 133031,58 | 394769,56 | 5,00 | 44,3 | 46,7 | -47,7 | 51,7 |
| B013-2_B | Nieuwbouw - blok B | 133015,19 | 394967,92 | 5,00 | 44,7 | 46,7 | -47,7 | 51,7 |
| C044-2_B | Nieuwbouw - blok C | 133015,22 | 394840,71 | 5,00 | 44,1 | 46,7 | -48,3 | 51,7 |
| B030-3_A | Nieuwbouw - blok B | 132968,94 | 394934,93 | 1,50 | 43,7 | 46,6 | -49,6 | 51,6 |
| C045-5_B | Nieuwbouw - blok C | 133025,12 | 394830,67 | 5,00 | 44,1 | 46,6 | -47,8 | 51,6 |
| B031-3_B | Nieuwbouw - blok B | 132971,04 | 394948,09 | 5,00 | 43,8 | 46,5 | -49,0 | 51,5 |
| D056-1_A | Nieuwbouw - blok D | 132979,08 | 394807,77 | 1,50 | 43,3 | 46,5 | -49,9 | 51,5 |
| C045-3_B | Nieuwbouw - blok C | 133017,56 | 394830,13 | 5,00 | 43,9 | 46,5 | -48,3 | 51,5 |
| A003-2_A | Nieuwbouw - blok A | 132976,79 | 394988,52 | 1,50 | 43,5 | 46,5 | -49,2 | 51,5 |
| A007-3_B | Nieuwbouw - blok A | 132998,76 | 394992,15 | 5,00 | 44,0 | 46,5 | -48,2 | 51,5 |
| C055-3_A | Nieuwbouw - blok D | 132972,54 | 394885,18 | 1,50 | 43,7 | 46,4 | -50,1 | 51,4 |
| B025-1_B | Nieuwbouw - blok B | 132997,01 | 394902,03 | 5,00 | 43,8 | 46,4 | -48,4 | 51,4 |
| D071-2_B | Nieuwbouw - blok D | 133036,34 | 394744,62 | 5,00 | 44,1 | 46,4 | -48,4 | 51,4 |
| C042-2_B | Nieuwbouw - blok C | 133015,15 | 394851,89 | 5,00 | 43,7 | 46,4 | -48,7 | 51,4 |
| C041-2_B | Nieuwbouw - blok C | 133015,12 | 394857,21 | 5,00 | 43,6 | 46,4 | -49,0 | 51,4 |
| C055-4_A | Nieuwbouw - blok D | 132974,07 | 394891,72 | 1,50 | 43,2 | 46,4 | -49,7 | 51,4 |
| C034-2_B | Nieuwbouw - blok C | 132993,36 | 394883,82 | 5,00 | 43,9 | 46,3 | -48,5 | 51,3 |
| B012-2_B | Nieuwbouw - blok B | 133015,13 | 394972,93 | 5,00 | 43,8 | 46,3 | -48,5 | 51,3 |
| D076-2_A | Nieuwbouw - blok D | 132988,01 | 394744,50 | 1,50 | 43,6 | 46,3 | -49,7 | 51,3 |
| A008-3_B | Nieuwbouw - blok A | 133004,25 | 394992,19 | 5,00 | 43,6 | 46,3 | -48,4 | 51,3 |
| C040-2_B | Nieuwbouw - blok C | 133016,47 | 394862,99 | 5,00 | 43,9 | 46,3 | -48,9 | 51,3 |
| D075-2_B | Nieuwbouw - blok D | 132997,68 | 394744,59 | 5,00 | 43,6 | 46,3 | -49,3 | 51,3 |
| B032-4_B | Nieuwbouw - blok B | 132967,10 | 394962,50 | 5,00 | 43,3 | 46,3 | -49,7 | 51,3 |
| C043-2_B | Nieuwbouw - blok C | 133015,19 | 394846,32 | 5,00 | 43,6 | 46,3 | -48,6 | 51,3 |
| B014-2_B | Nieuwbouw - blok B | 133015,26 | 394962,18 | 5,00 | 44,0 | 46,2 | -48,3 | 51,2 |
| AA2_A | Bernard Leenestraat 4 | 132656,48 | 394757,12 | 1,50 | 43,5 | 46,2 | -49,1 | 51,2 |
| A011-3_B | Nieuwbouw - blok A | 133021,07 | 394992,32 | 5,00 | 43,6 | 46,2 | -48,1 | 51,2 |
| AA1_B | Goirleseweg 38 | 132617,87 | 394768,37 | 5,00 | 44,0 | 46,1 | -48,1 | 51,1 |
| A009-3_B | Nieuwbouw - blok A | 133009,74 | 394992,23 | 5,00 | 43,6 | 46,1 | -48,3 | 51,1 |
| A010-3_B | Nieuwbouw - blok A | 133014,90 | 394992,27 | 5,00 | 43,6 | 46,1 | -48,3 | 51,1 |
| N002_B | Nieuwbouw gestapeld- Blok N | 133103,97 | 394778,24 | 5,00 | 43,5 | 46,1 | -48,1 | 51,1 |
| B027-3_A | Nieuwbouw - blok B | 132973,55 | 394903,86 | 1,50 | 42,8 | 46,0 | -50,1 | 51,0 |
| B016-2_B | Nieuwbouw - blok B | 133015,38 | 394951,77 | 5,00 | 44,1 | 46,0 | -48,2 | 51,0 |
| C039-2_B | Nieuwbouw - blok C | 133016,42 | 394868,95 | 5,00 | 44,0 | 46,0 | -48,8 | 51,0 |

Alle getoonde dB-waarden zijn A-gewogen

Rapport: Resultatentabel
Model: WII - conform vergunning LArLT + LAmax
LAeq totaalresultaten voor toetspunten
Groep: wedstrijd
Groepsreductie: Ja

| Naam Toetspunt | Omschrijving | X | Y | Hoogte | Dag | Avond | Nacht | Etmaal |
|---|---|---|---|---|---|---|---|---|
| C035-1_B | Nieuwbouw - blok C | 132999,62 | 394893,77 | 5,00 | 43,1 | 46,0 | -49,1 | 51,0 |
| N001_B | Nieuwbouw gestapeld- Blok N | 133094,54 | 394778,24 | 5,00 | 43,4 | 45,9 | -48,2 | 50,9 |
| B015-2_B | Nieuwbouw - blok B | 133015,31 | 394957,24 | 5,00 | 43,9 | 45,9 | -48,3 | 50,9 |
| B019-2_B | Nieuwbouw - blok B | 133015,92 | 394934,78 | 5,00 | 43,7 | 45,9 | -48,3 | 50,9 |
| H101-1_B | Nieuwbouw - Blok H | 133121,10 | 394782,20 | 5,00 | 43,2 | 45,9 | -48,1 | 50,9 |
| H105-3_B | Nieuwbouw - Blok H | 133122,58 | 394808,26 | 5,00 | 43,9 | 45,9 | -47,8 | 50,9 |
| N008_B | Nieuwbouw gestapeld- Blok N | 133088,58 | 394767,05 | 5,00 | 43,5 | 45,9 | -48,1 | 50,9 |
| D079-4_A | Nieuwbouw - blok D | 132979,99 | 394777,98 | 1,50 | 43,0 | 45,8 | -50,4 | 50,8 |
| A004-2_A | Nieuwbouw - blok A | 132982,23 | 394988,54 | 1,50 | 43,0 | 45,8 | -49,6 | 50,8 |
| H102-1_B | Nieuwbouw - Blok H | 133121,04 | 394787,58 | 5,00 | 43,0 | 45,8 | -48,2 | 50,8 |
| C034-3_B | Nieuwbouw - blok C | 132990,35 | 394888,77 | 5,00 | 43,1 | 45,8 | -50,1 | 50,8 |
| D069-2_B | Nieuwbouw - blok D | 133029,95 | 394766,71 | 5,00 | 43,3 | 45,7 | -48,7 | 50,7 |
| D070-2_B | Nieuwbouw - blok D | 133030,01 | 394760,43 | 5,00 | 43,2 | 45,7 | -49,1 | 50,7 |
| N009_B | Nieuwbouw gestapeld- Blok N | 133073,40 | 394760,23 | 5,00 | 43,1 | 45,6 | -48,4 | 50,6 |
| J026_B | Zorgwoning Kazerne - Blok J | 133034,43 | 394984,66 | 5,00 | 43,2 | 45,6 | -48,5 | 50,6 |
| C053-3_A | Nieuwbouw - blok C | 132975,81 | 394866,35 | 1,50 | 42,6 | 45,4 | -51,3 | 50,4 |
| H103-1_B | Nieuwbouw - Blok H | 133120,98 | 394793,36 | 5,00 | 42,9 | 45,4 | -48,5 | 50,4 |
| B020-2_B | Nieuwbouw - blok B | 133015,93 | 394930,14 | 5,00 | 43,2 | 45,4 | -48,8 | 50,4 |
| B032-4_A | Nieuwbouw - blok B | 132967,10 | 394962,50 | 1,50 | 42,2 | 45,4 | -51,1 | 50,4 |
| B017-2_B | Nieuwbouw - blok B | 133015,89 | 394945,96 | 5,00 | 43,3 | 45,3 | -48,9 | 50,3 |
| H100-1_B | Nieuwbouw - Blok H | 133122,47 | 394776,74 | 5,00 | 42,5 | 45,3 | -48,6 | 50,3 |
| B018-2_B | Nieuwbouw - blok B | 133015,90 | 394940,10 | 5,00 | 43,1 | 45,3 | -49,0 | 50,3 |
| A005-2_A | Nieuwbouw - blok A | 132987,71 | 394988,57 | 1,50 | 42,4 | 45,2 | -50,1 | 50,2 |
| C034-1_A | Nieuwbouw - blok C | 132993,53 | 394893,77 | 1,50 | 42,2 | 45,2 | -50,4 | 50,2 |
| D074-2_B | Nieuwbouw - blok D | 133006,92 | 394744,68 | 5,00 | 42,8 | 45,2 | -50,2 | 50,2 |
| C035-2_B | Nieuwbouw - blok C | 132999,40 | 394883,81 | 5,00 | 43,4 | 45,1 | -49,3 | 50,1 |
| C044-2_A | Nieuwbouw - blok C | 133015,22 | 394840,71 | 1,50 | 42,5 | 45,1 | -50,3 | 50,1 |
| C045-2_B | Nieuwbouw - blok C | 133021,46 | 394836,56 | 5,00 | 42,4 | 45,1 | -49,7 | 50,1 |
| B026-1_A | Nieuwbouw - blok B | 132992,23 | 394901,92 | 1,50 | 42,5 | 45,1 | -50,3 | 50,1 |
| D064-3_B | Nieuwbouw - blok D | 133016,92 | 394783,96 | 5,00 | 43,0 | 45,1 | -48,8 | 50,1 |
| D066-1_B | Nieuwbouw - blok D | 133032,41 | 394787,34 | 5,00 | 42,7 | 45,1 | -49,2 | 50,1 |
| H104-1_B | Nieuwbouw - Blok H | 133120,92 | 394799,63 | 5,00 | 42,8 | 45,1 | -48,7 | 50,1 |
| C038-2_B | Nieuwbouw - blok C | 133016,37 | 394875,56 | 5,00 | 42,6 | 45,1 | -49,8 | 50,1 |
| D060-1_A | Nieuwbouw - blok D | 132987,20 | 394807,73 | 1,50 | 41,9 | 45,1 | -51,0 | 50,1 |
| H106-1_B | Nieuwbouw - Blok H | 133124,29 | 394811,14 | 5,00 | 43,2 | 45,1 | -48,5 | 50,1 |
| B031-3_A | Nieuwbouw - blok B | 132971,04 | 394948,09 | 1,50 | 42,1 | 45,0 | -51,0 | 50,0 |
| C042-2_A | Nieuwbouw - blok C | 133015,15 | 394851,89 | 1,50 | 42,1 | 45,0 | -51,0 | 50,0 |
| H105-1_B | Nieuwbouw - Blok H | 133120,87 | 394804,68 | 5,00 | 42,8 | 45,0 | -48,7 | 50,0 |
| C036-4_B | Nieuwbouw - blok C | 133012,21 | 394883,96 | 5,00 | 43,2 | 45,0 | -49,4 | 50,0 |
| B024-2_B | Nieuwbouw - blok B | 133002,85 | 394914,56 | 5,00 | 42,5 | 45,0 | -49,5 | 50,0 |
| B026-3_B | Nieuwbouw - blok B | 132988,96 | 394906,81 | 5,00 | 42,1 | 44,9 | -51,1 | 49,9 |
| C043-2_A | Nieuwbouw - blok C | 133015,19 | 394846,32 | 1,50 | 42,1 | 44,9 | -50,6 | 49,9 |
| C041-2_A | Nieuwbouw - blok C | 133015,12 | 394857,21 | 1,50 | 41,8 | 44,9 | -51,4 | 49,9 |
| D065-1_B | Nieuwbouw - blok D | 133026,22 | 394787,30 | 5,00 | 42,7 | 44,9 | -49,2 | 49,9 |
| D072-2_B | Nieuwbouw - blok D | 133026,55 | 394744,58 | 5,00 | 42,3 | 44,9 | -50,3 | 49,9 |
| B013-2_A | Nieuwbouw - blok B | 133015,19 | 394967,92 | 1,50 | 42,6 | 44,8 | -50,0 | 49,8 |
| D064-1_B | Nieuwbouw - blok D | 133019,68 | 394787,25 | 5,00 | 42,7 | 44,8 | -49,0 | 49,8 |
| D068-2_B | Nieuwbouw - blok D | 133033,23 | 394772,95 | 5,00 | 42,5 | 44,8 | -49,6 | 49,8 |
| B022-2_B | Nieuwbouw - blok B | 133012,59 | 394917,61 | 5,00 | 42,4 | 44,7 | -49,7 | 49,7 |
| C037-2_B | Nieuwbouw - blok C | 133016,33 | 394880,95 | 5,00 | 42,5 | 44,7 | -50,0 | 49,7 |
| B025-1_A | Nieuwbouw - blok B | 132997,01 | 394902,03 | 1,50 | 41,9 | 44,6 | -50,5 | 49,6 |
| C040-2_A | Nieuwbouw - blok C | 133016,47 | 394862,99 | 1,50 | 41,8 | 44,6 | -51,5 | 49,6 |
| AA1_A | Goirleseweg 38 | 132617,87 | 394768,37 | 1,50 | 42,0 | 44,6 | -50,0 | 49,6 |
| C046-2_B | Nieuwbouw - blok C | 133014,83 | 394824,51 | 5,00 | 42,5 | 44,6 | -49,9 | 49,6 |
| N016_B | Nieuwbouw gestapeld- Blok N | 133063,21 | 394760,14 | 5,00 | 42,2 | 44,5 | -49,4 | 49,5 |
| B021-2_B | Nieuwbouw - blok B | 133012,59 | 394922,31 | 5,00 | 42,2 | 44,5 | -50,0 | 49,5 |
| D075-2_A | Nieuwbouw - blok D | 132997,68 | 394744,59 | 1,50 | 41,6 | 44,5 | -51,7 | 49,5 |
| A006-2_A | Nieuwbouw - blok A | 132993,28 | 394988,66 | 1,50 | 41,7 | 44,5 | -50,9 | 49,5 |
| M017_B | Bestaande bouw herontwikkeling - Blok M | 133057,59 | 394791,80 | 5,00 | 41,8 | 44,4 | -50,1 | 49,4 |

Alle getoonde dB-waarden zijn A-gewogen

Rapport: Resultatentabel
Model: WII - conform vergunning LArLT + LAmax
LAeq totaalresultaten voor toetspunten
Groep: wedstrijd
Groepsreductie: Ja

| Naam Toetspunt | Omschrijving | X | Y | Hoogte | Dag | Avond | Nacht | Etmaal |
|---|---|---|---|---|---|---|---|---|
| B012-2_A | Nieuwbouw - blok B | 133015,13 | 394972,93 | 1,50 | 41,7 | 44,4 | -50,8 | 49,4 |
| C055-2_B | Nieuwbouw - blok D | 132980,59 | 394889,45 | 5,00 | 42,2 | 44,4 | -50,2 | 49,4 |
| B014-2_A | Nieuwbouw - blok B | 133015,26 | 394962,18 | 1,50 | 42,0 | 44,4 | -50,6 | 49,4 |
| B033-3_B | Nieuwbouw - blok B | 132969,09 | 394975,69 | 5,00 | 41,2 | 44,3 | -52,4 | 49,3 |
| M013_B | Bestaande bouw herontwikkeling - Blok M | 133062,93 | 394809,92 | 5,00 | 42,1 | 44,3 | -49,9 | 49,3 |
| C035-1_A | Nieuwbouw - blok C | 132999,62 | 394893,77 | 1,50 | 41,4 | 44,3 | -51,3 | 49,3 |
| D073-2_B | Nieuwbouw - blok D | 133016,64 | 394744,54 | 5,00 | 41,9 | 44,3 | -51,4 | 49,3 |
| B016-2_A | Nieuwbouw - blok B | 133015,38 | 394951,77 | 1,50 | 42,2 | 44,2 | -50,3 | 49,2 |
| C045-3_A | Nieuwbouw - blok C | 133017,56 | 394830,13 | 1,50 | 41,5 | 44,2 | -51,1 | 49,2 |
| A007-2_A | Nieuwbouw - blok A | 132998,59 | 394988,69 | 1,50 | 41,2 | 44,2 | -51,4 | 49,2 |
| A011-2_A | Nieuwbouw - blok A | 133020,87 | 394988,82 | 1,50 | 41,6 | 44,2 | -50,7 | 49,2 |
| B019-2_A | Nieuwbouw - blok B | 133015,92 | 394934,78 | 1,50 | 41,8 | 44,2 | -50,5 | 49,2 |
| H107-1_B | Nieuwbouw - Blok H | 133124,32 | 394816,52 | 5,00 | 41,9 | 44,2 | -49,4 | 49,2 |
| N014_B | Nieuwbouw gestapeld- Blok N | 133051,53 | 394741,08 | 5,00 | 41,9 | 44,2 | -49,8 | 49,2 |
| C036-5_B | Nieuwbouw - blok C | 133023,17 | 394891,71 | 5,00 | 42,2 | 44,1 | -49,8 | 49,1 |
| C047-2_B | Nieuwbouw - blok C | 133009,48 | 394824,47 | 5,00 | 41,8 | 44,1 | -50,4 | 49,1 |
| B023-3_B | Nieuwbouw - blok B | 133019,39 | 394904,80 | 5,00 | 42,4 | 44,1 | -49,8 | 49,1 |
| B015-2_A | Nieuwbouw - blok B | 133015,31 | 394957,24 | 1,50 | 41,8 | 44,1 | -50,7 | 49,1 |
| C039-2_A | Nieuwbouw - blok C | 133016,42 | 394868,95 | 1,50 | 41,5 | 44,0 | -51,7 | 49,0 |
| J013_B | Zorgwoning Kazerne - Blok J | 133105,73 | 394966,97 | 5,00 | 42,1 | 44,0 | -49,2 | 49,0 |
| C052-3_B | Nieuwbouw - blok C | 132975,09 | 394835,77 | 5,00 | 40,8 | 44,0 | -53,7 | 49,0 |
| B020-3_B | Nieuwbouw - blok B | 133021,06 | 394927,53 | 5,00 | 41,9 | 43,9 | -49,8 | 48,9 |
| A008-2_A | Nieuwbouw - blok A | 133004,12 | 394988,72 | 1,50 | 41,0 | 43,9 | -51,4 | 48,9 |
| A001-1_B | Nieuwbouw - blok A | 132965,15 | 394999,52 | 5,00 | 39,7 | 43,8 | -55,0 | 48,8 |
| H109-3_B | Nieuwbouw - Blok H | 133127,33 | 394832,19 | 5,00 | 41,3 | 43,8 | -49,6 | 48,8 |
| B028-2_B | Nieuwbouw - blok B | 132979,35 | 394913,37 | 5,00 | 40,6 | 43,8 | -51,1 | 48,8 |
| B031-2_B | Nieuwbouw - blok B | 132977,50 | 394944,70 | 5,00 | 41,6 | 43,8 | -50,2 | 48,8 |
| C048-2_B | Nieuwbouw - blok C | 133004,13 | 394824,43 | 5,00 | 41,6 | 43,8 | -50,9 | 48,8 |
| A009-2_A | Nieuwbouw - blok A | 133009,58 | 394988,76 | 1,50 | 41,0 | 43,8 | -51,3 | 48,8 |
| B025-2_B | Nieuwbouw - blok B | 132997,11 | 394912,02 | 5,00 | 41,3 | 43,8 | -51,3 | 48,8 |
| C036-3_B | Nieuwbouw - blok C | 133010,23 | 394891,60 | 5,00 | 41,7 | 43,8 | -51,0 | 48,8 |
| M018_B | Bestaande bouw herontwikkeling - Blok M | 133057,26 | 394804,32 | 5,00 | 41,7 | 43,8 | -51,0 | 48,8 |
| B026-2_B | Nieuwbouw - blok B | 132991,63 | 394912,05 | 5,00 | 41,1 | 43,7 | -51,4 | 48,7 |
| B032-2_B | Nieuwbouw - blok B | 132976,37 | 394958,87 | 5,00 | 41,4 | 43,7 | -50,6 | 48,7 |
| D063-2_B | Nieuwbouw - blok D | 132987,96 | 394789,75 | 5,00 | 41,5 | 43,7 | -51,2 | 48,7 |
| A010-2_A | Nieuwbouw - blok A | 133014,81 | 394988,79 | 1,50 | 41,1 | 43,7 | -51,1 | 48,7 |
| B026-3_A | Nieuwbouw - blok B | 132988,96 | 394906,81 | 1,50 | 40,6 | 43,7 | -52,8 | 48,7 |
| M006_B | Bestaande bouw herontwikkeling - Blok M | 133047,45 | 394828,33 | 5,00 | 41,4 | 43,7 | -50,3 | 48,7 |
| C046-2_A | Nieuwbouw - blok C | 133014,83 | 394824,51 | 1,50 | 41,2 | 43,6 | -51,6 | 48,6 |
| B027-2_B | Nieuwbouw - blok B | 132979,75 | 394906,67 | 5,00 | 41,5 | 43,6 | -50,9 | 48,6 |
| C053-2_B | Nieuwbouw - blok C | 132981,82 | 394869,80 | 5,00 | 41,1 | 43,6 | -51,0 | 48,6 |
| C052-3_A | Nieuwbouw - blok C | 132975,09 | 394835,77 | 1,50 | 39,6 | 43,5 | -56,3 | 48,5 |
| B017-2_A | Nieuwbouw - blok B | 133015,89 | 394945,96 | 1,50 | 41,1 | 43,5 | -51,5 | 48,5 |
| H109-5_B | Nieuwbouw - Blok H | 133138,66 | 394832,00 | 5,00 | 41,2 | 43,5 | -50,0 | 48,5 |
| D059-3_A | Nieuwbouw - blok D | 132974,90 | 394784,58 | 1,50 | 41,2 | 43,5 | -53,3 | 48,5 |
| B018-2_A | Nieuwbouw - blok B | 133015,90 | 394940,10 | 1,50 | 40,9 | 43,4 | -51,6 | 48,4 |
| C054-2_B | Nieuwbouw - blok C | 132981,43 | 394875,93 | 5,00 | 40,9 | 43,4 | -51,3 | 48,4 |
| D063-3_B | Nieuwbouw - blok D | 132991,61 | 394784,60 | 5,00 | 40,5 | 43,4 | -52,0 | 48,4 |
| B029-2_B | Nieuwbouw - blok B | 132978,60 | 394926,08 | 5,00 | 41,3 | 43,4 | -50,5 | 48,4 |
| B030-2_B | Nieuwbouw - blok B | 132978,25 | 394931,93 | 5,00 | 41,2 | 43,4 | -50,5 | 48,4 |
| B020-2_A | Nieuwbouw - blok B | 133015,93 | 394930,14 | 1,50 | 40,9 | 43,4 | -51,5 | 48,4 |
| B033-2_B | Nieuwbouw - blok B | 132975,49 | 394972,36 | 5,00 | 41,1 | 43,4 | -50,7 | 48,4 |
| C047-2_A | Nieuwbouw - blok C | 133009,48 | 394824,47 | 1,50 | 40,6 | 43,4 | -51,9 | 48,4 |
| M008_B | Bestaande bouw herontwikkeling - Blok M | 133100,93 | 394832,21 | 5,00 | 41,1 | 43,4 | -50,0 | 48,4 |
| B033-3_A | Nieuwbouw - blok B | 132969,09 | 394975,69 | 1,50 | 40,1 | 43,3 | -53,7 | 48,3 |
| L001_B | Bestaande bouw herontw. BSO/school - Blok L | 133045,92 | 394894,36 | 5,00 | 40,4 | 43,2 | -51,0 | 48,2 |
| B012-3_B | Nieuwbouw - blok B | 133020,33 | 394976,19 | 5,00 | 40,8 | 43,2 | -52,1 | 48,2 |
| C048-2_A | Nieuwbouw - blok C | 133004,13 | 394824,43 | 1,50 | 40,6 | 43,2 | -52,0 | 48,2 |
| J026_A | Zorgwoning Kazerne - Blok J | 133034,43 | 394984,66 | 1,50 | 40,4 | 43,1 | -51,6 | 48,1 |

Alle getoonde dB-waarden zijn A-gewogen

Rapport: Resultatentabel
Model: WII - conform vergunning LArLT + LAmax
LAeq totaalresultaten voor toetspunten
Groep: wedstrijd
Groepsreductie: Ja

| Naam Toetspunt | Omschrijving | X | Y | Hoogte | Dag | Avond | Nacht | Etmaal |
|---|---|---|---|---|---|---|---|---|
| J027_B | Zorgwoning Kazerne - Blok J | 133033,24 | 394995,33 | 5,00 | 41,0 | 43,1 | -50,8 | 48,1 |
| A002-1_B | Nieuwbouw - blok A | 132971,66 | 394999,53 | 5,00 | 39,2 | 43,1 | -54,9 | 48,1 |
| C049-1_A | Nieuwbouw - blok C | 132999,03 | 394814,49 | 1,50 | 39,6 | 43,1 | -53,4 | 48,1 |
| K012_B | Bestaande bouw herontwikkeling - Blok K | 133041,53 | 394905,25 | 5,00 | 41,2 | 43,0 | -50,7 | 48,0 |
| C050-3_B | Nieuwbouw - blok C | 132978,21 | 394817,05 | 5,00 | 39,7 | 43,0 | -55,6 | 48,0 |
| F161-1_B | Nieuwbouw - blok F | 133119,89 | 394962,97 | 5,00 | 40,9 | 43,0 | -50,3 | 48,0 |
| K011_B | Bestaande bouw herontwikkeling - Blok K | 133045,41 | 394902,14 | 5,00 | 40,3 | 43,0 | -51,2 | 48,0 |
| C034-3_A | Nieuwbouw - blok C | 132990,35 | 394888,77 | 1,50 | 40,5 | 43,0 | -52,5 | 48,0 |
| D059-2_B | Nieuwbouw - blok D | 132977,98 | 394787,96 | 5,00 | 41,0 | 43,0 | -51,1 | 48,0 |
| D074-2_A | Nieuwbouw - blok D | 133006,92 | 394744,68 | 1,50 | 40,3 | 43,0 | -53,2 | 48,0 |
| B021-3_B | Nieuwbouw - blok B | 133017,75 | 394925,49 | 5,00 | 40,5 | 42,9 | -51,7 | 47,9 |
| C052-2_B | Nieuwbouw - blok C | 132983,60 | 394838,99 | 5,00 | 40,4 | 42,9 | -51,5 | 47,9 |
| J014_B | Zorgwoning Kazerne - Blok J | 133099,64 | 394970,78 | 5,00 | 41,0 | 42,9 | -50,3 | 47,9 |
| H080-1_B | Nieuwbouw - blok H | 133150,61 | 394832,39 | 5,00 | 40,3 | 42,9 | -50,6 | 47,9 |
| D062-2_B | Nieuwbouw - blok D | 132987,93 | 394794,62 | 5,00 | 40,5 | 42,8 | -52,0 | 47,8 |
| H081-1_B | Nieuwbouw - Blok H | 133156,47 | 394832,43 | 5,00 | 40,4 | 42,8 | -50,6 | 47,8 |
| H082-1_B | Nieuwbouw - Blok H | 133161,60 | 394832,46 | 5,00 | 40,3 | 42,8 | -50,7 | 47,8 |
| M007_B | Bestaande bouw herontwikkeling - Blok M | 133085,58 | 394833,18 | 5,00 | 40,7 | 42,8 | -50,8 | 47,8 |
| C049-1_B | Nieuwbouw - blok C | 132999,03 | 394814,49 | 5,00 | 38,7 | 42,7 | -54,4 | 47,7 |
| K010_B | Bestaande bouw herontwikkeling - Blok K | 133052,76 | 394902,16 | 5,00 | 39,9 | 42,7 | -51,4 | 47,7 |
| I170-1_B | Nieuwbouw - Blok I | 133223,04 | 394800,32 | 5,00 | 40,4 | 42,7 | -50,6 | 47,7 |
| C049-2_B | Nieuwbouw - blok C | 132998,65 | 394824,39 | 5,00 | 40,6 | 42,6 | -51,5 | 47,6 |
| C038-2_A | Nieuwbouw - blok C | 133016,37 | 394875,56 | 1,50 | 39,6 | 42,6 | -53,4 | 47,6 |
| C055-2_A | Nieuwbouw - blok D | 132980,59 | 394889,45 | 1,50 | 40,4 | 42,6 | -51,8 | 47,6 |
| B032-2_A | Nieuwbouw - blok B | 132976,37 | 394958,87 | 1,50 | 40,2 | 42,6 | -51,9 | 47,6 |
| B031-2_A | Nieuwbouw - blok B | 132977,50 | 394944,70 | 1,50 | 40,3 | 42,6 | -51,6 | 47,6 |
| C036-2_B | Nieuwbouw - blok C | 133004,29 | 394887,06 | 5,00 | 40,4 | 42,5 | -51,6 | 47,5 |
| H109-2_B | Nieuwbouw - Blok H | 133146,24 | 394828,16 | 5,00 | 39,9 | 42,5 | -51,0 | 47,5 |
| G119-2_B | Nieuwbouw - Blok G | 133133,71 | 394902,91 | 5,00 | 40,4 | 42,5 | -50,9 | 47,5 |
| G118-4_B | Nieuwbouw - Blok G | 133131,12 | 394897,71 | 5,00 | 40,2 | 42,5 | -51,0 | 47,5 |
| B027-2_A | Nieuwbouw - blok B | 132979,75 | 394906,67 | 1,50 | 40,2 | 42,5 | -52,2 | 47,5 |
| B028-2_A | Nieuwbouw - blok B | 132979,35 | 394913,37 | 1,50 | 39,7 | 42,5 | -52,5 | 47,5 |
| B024-2_A | Nieuwbouw - blok B | 133002,85 | 394914,56 | 1,50 | 40,0 | 42,5 | -51,8 | 47,5 |
| J015_B | Zorgwoning Kazerne - Blok J | 133101,81 | 394978,45 | 5,00 | 40,2 | 42,5 | -50,9 | 47,5 |
| C036-5_B | Nieuwbouw - blok C | 133020,60 | 394886,53 | 5,00 | 41,1 | 42,4 | -51,6 | 47,4 |
| G120-2_B | Nieuwbouw - Blok G | 133138,94 | 394903,03 | 5,00 | 40,3 | 42,4 | -50,9 | 47,4 |
| C049-2_A | Nieuwbouw - blok C | 132998,65 | 394824,39 | 1,50 | 39,9 | 42,4 | -52,4 | 47,4 |
| C035-2_A | Nieuwbouw - blok C | 132999,40 | 394883,81 | 1,50 | 40,6 | 42,4 | -52,2 | 47,4 |
| D071-2_A | Nieuwbouw - blok D | 133036,34 | 394744,62 | 1,50 | 40,1 | 42,4 | -52,4 | 47,4 |
| A003-1_B | Nieuwbouw - blok A | 132976,86 | 394999,59 | 5,00 | 38,3 | 42,3 | -56,1 | 47,3 |
| C045-2_A | Nieuwbouw - blok C | 133021,46 | 394836,56 | 1,50 | 40,0 | 42,3 | -52,3 | 47,3 |
| D073-2_A | Nieuwbouw - blok D | 133016,64 | 394744,54 | 1,50 | 39,9 | 42,3 | -53,7 | 47,3 |
| D070-2_A | Nieuwbouw - blok D | 133030,01 | 394760,43 | 1,50 | 39,8 | 42,3 | -52,9 | 47,3 |
| C050-3_A | Nieuwbouw - blok C | 132978,21 | 394817,05 | 1,50 | 39,1 | 42,3 | -55,9 | 47,3 |
| G125-4_B | Nieuwbouw - Blok G | 133182,73 | 394904,42 | 5,00 | 39,9 | 42,3 | -51,1 | 47,3 |
| B023-3_A | Nieuwbouw - blok B | 133019,39 | 394904,80 | 1,50 | 40,1 | 42,2 | -52,2 | 47,2 |
| C053-2_A | Nieuwbouw - blok C | 132981,82 | 394869,80 | 1,50 | 39,7 | 42,2 | -52,5 | 47,2 |
| H083-3_B | Nieuwbouw - Blok H | 133183,51 | 394824,55 | 5,00 | 40,4 | 42,2 | -51,0 | 47,2 |
| M001_B | Bestaande bouw herontwikkeling - Blok M | 133051,37 | 394832,81 | 5,00 | 39,9 | 42,2 | -51,6 | 47,2 |
| D078-3_A | Nieuwbouw - blok D | 132979,83 | 394758,67 | 1,50 | 40,0 | 42,2 | -54,1 | 47,2 |
| C054-2_A | Nieuwbouw - blok C | 132981,43 | 394875,93 | 1,50 | 39,4 | 42,2 | -52,7 | 47,2 |
| B033-2_A | Nieuwbouw - blok B | 132975,49 | 394972,36 | 1,50 | 39,6 | 42,2 | -52,2 | 47,2 |
| B024-3_B | Nieuwbouw - blok B | 133006,35 | 394909,66 | 5,00 | 40,3 | 42,1 | -51,6 | 47,1 |
| G118-5_B | Nieuwbouw - Blok G | 133123,41 | 394897,32 | 5,00 | 40,3 | 42,1 | -51,2 | 47,1 |
| A004-1_B | Nieuwbouw - blok A | 132982,18 | 394999,62 | 5,00 | 37,9 | 42,1 | -56,4 | 47,1 |
| B012-3_A | Nieuwbouw - blok B | 133020,33 | 394976,19 | 1,50 | 39,6 | 42,1 | -53,3 | 47,1 |
| C035-3_B | Nieuwbouw - blok C | 133002,62 | 394889,11 | 5,00 | 40,2 | 42,1 | -51,8 | 47,1 |
| D069-3_A | Nieuwbouw - blok D | 133031,58 | 394769,56 | 1,50 | 39,9 | 42,1 | -52,6 | 47,1 |
| C048-1_A | Nieuwbouw - blok C | 133003,93 | 394814,52 | 1,50 | 39,3 | 42,1 | -53,9 | 47,1 |

Alle getoonde dB-waarden zijn A-gewogen

Rapport: Resultatentabel
Model: WII - conform vergunning LArLT + LAmax
LAeq totaalresultaten voor toetspunten
Groep: wedstrijd
Groepsreductie: Ja

| Naam Toetspunt | Omschrijving | X | Y | Hoogte | Dag | Avond | Nacht | Etmaal |
|---|---|---|---|---|---|---|---|---|
| D058-2_B | Nieuwbouw - blok D | 132978,04 | 394794,49 | 5,00 | 39,8 | 42,0 | -52,3 | 47,0 |
| D079-3_A | Nieuwbouw - blok D | 132978,40 | 394771,59 | 1,50 | 40,5 | 42,0 | -55,9 | 47,0 |
| C037-2_A | Nieuwbouw - blok C | 133016,33 | 394880,95 | 1,50 | 39,4 | 42,0 | -53,3 | 47,0 |
| B030-2_A | Nieuwbouw - blok B | 132978,25 | 394931,93 | 1,50 | 39,7 | 42,0 | -52,0 | 47,0 |
| C034-2_A | Nieuwbouw - blok C | 132993,36 | 394883,82 | 1,50 | 39,7 | 42,0 | -53,0 | 47,0 |
| D059-3_B | Nieuwbouw - blok D | 132974,90 | 394784,58 | 5,00 | 40,1 | 42,0 | -56,5 | 47,0 |
| M002_B | Bestaande bouw herontwikkeling - Blok M | 133063,32 | 394832,89 | 5,00 | 39,8 | 42,0 | -51,7 | 47,0 |
| B029-2_A | Nieuwbouw - blok B | 132978,60 | 394926,08 | 1,50 | 39,9 | 42,0 | -52,0 | 47,0 |
| C036-5_A | Nieuwbouw - blok C | 133023,17 | 394891,71 | 1,50 | 39,6 | 41,9 | -52,6 | 46,9 |
| F160-1_B | Nieuwbouw - blok F | 133119,93 | 394957,70 | 5,00 | 40,4 | 41,9 | -51,2 | 46,9 |
| C036-4_A | Nieuwbouw - blok C | 133012,21 | 394883,96 | 1,50 | 39,9 | 41,9 | -52,9 | 46,9 |
| I166-3_B | Nieuwbouw - Blok I | 133227,52 | 394825,95 | 5,00 | 40,1 | 41,9 | -51,4 | 46,9 |
| D063-3_A | Nieuwbouw - blok D | 132991,61 | 394784,60 | 1,50 | 38,9 | 41,9 | -54,0 | 46,9 |
| D072-2_A | Nieuwbouw - blok D | 133026,55 | 394744,58 | 1,50 | 39,2 | 41,9 | -53,8 | 46,9 |
| M018_A | Bestaande bouw herontwikkeling - Blok M | 133057,26 | 394804,32 | 1,50 | 39,7 | 41,9 | -52,7 | 46,9 |
| K029_B | Bestaande bouw herontwikkeling - Blok K | 133094,04 | 394902,51 | 5,00 | 39,7 | 41,8 | -51,8 | 46,8 |
| H109-1_B | Nieuwbouw - Blok H | 133124,32 | 394828,42 | 5,00 | 39,2 | 41,8 | -51,7 | 46,8 |
| A005-1_B | Nieuwbouw - blok A | 132987,65 | 394999,65 | 5,00 | 37,8 | 41,8 | -56,1 | 46,8 |
| B020-3_A | Nieuwbouw - blok B | 133021,06 | 394927,53 | 1,50 | 39,3 | 41,8 | -52,4 | 46,8 |
| D075-1_A | Nieuwbouw - blok D | 132997,87 | 394733,27 | 1,50 | 39,2 | 41,7 | -53,9 | 46,7 |
| G124-2_B | Nieuwbouw - Blok G | 133160,78 | 394904,03 | 5,00 | 39,4 | 41,7 | -51,6 | 46,7 |
| I166-1_B | Nieuwbouw - Blok I | 133222,77 | 394821,73 | 5,00 | 38,5 | 41,7 | -51,9 | 46,7 |
| A001-1_A | Nieuwbouw - blok A | 132965,15 | 394999,52 | 1,50 | 38,0 | 41,7 | -55,7 | 46,7 |
| C052-2_A | Nieuwbouw - blok C | 132983,60 | 394838,99 | 1,50 | 38,9 | 41,7 | -52,9 | 46,7 |
| B021-2_A | Nieuwbouw - blok B | 133012,59 | 394922,31 | 1,50 | 38,8 | 41,7 | -53,7 | 46,7 |
| D066-1_A | Nieuwbouw - blok D | 133032,41 | 394787,34 | 1,50 | 39,4 | 41,7 | -52,6 | 46,7 |
| D069-2_A | Nieuwbouw - blok D | 133029,95 | 394766,71 | 1,50 | 39,6 | 41,7 | -52,9 | 46,7 |
| D077-1_A | Nieuwbouw - blok D | 132978,72 | 394733,17 | 1,50 | 39,5 | 41,6 | -54,6 | 46,6 |
| H084-2_B | Nieuwbouw - Blok H | 133175,34 | 394815,03 | 5,00 | 39,0 | 41,6 | -51,8 | 46,6 |
| M013_A | Bestaande bouw herontwikkeling - Blok M | 133062,93 | 394809,92 | 1,50 | 39,3 | 41,6 | -53,0 | 46,6 |
| D077-1_B | Nieuwbouw - blok D | 132978,72 | 394733,17 | 5,00 | 39,4 | 41,6 | -56,3 | 46,6 |
| D079-3_B | Nieuwbouw - blok D | 132978,40 | 394771,59 | 5,00 | 40,0 | 41,6 | -57,1 | 46,6 |
| C047-1_A | Nieuwbouw - blok C | 133009,67 | 394814,57 | 1,50 | 38,6 | 41,6 | -54,4 | 46,6 |
| A002-1_A | Nieuwbouw - blok A | 132971,66 | 394999,53 | 1,50 | 38,0 | 41,6 | -55,2 | 46,6 |
| K028_B | Bestaande bouw herontwikkeling - Blok K | 133101,47 | 394902,56 | 5,00 | 39,0 | 41,5 | -52,2 | 46,5 |
| B022-2_A | Nieuwbouw - blok B | 133012,59 | 394917,61 | 1,50 | 38,9 | 41,5 | -53,3 | 46,5 |
| C044-3_B | Nieuwbouw - blok C | 133020,42 | 394838,25 | 5,00 | 39,0 | 41,5 | -54,4 | 46,5 |
| G123-2_B | Nieuwbouw - Blok G | 133155,16 | 394904,03 | 5,00 | 39,7 | 41,5 | -51,6 | 46,5 |
| L013_B | Bestaande bouw herontw. BSO/school - Blok L | 133097,18 | 394894,81 | 5,00 | 38,5 | 41,4 | -52,4 | 46,4 |
| B021-3_A | Nieuwbouw - blok B | 133017,75 | 394925,49 | 1,50 | 38,6 | 41,4 | -53,9 | 46,4 |
| H080-3_B | Nieuwbouw - blok H | 133148,12 | 394827,32 | 5,00 | 38,8 | 41,4 | -52,0 | 46,4 |
| K015_B | Bestaande bouw herontwikkeling - Blok K | 133039,51 | 394924,28 | 5,00 | 39,1 | 41,4 | -52,3 | 46,4 |
| G126-3_B | Nieuwbouw - Blok G | 133183,11 | 394897,75 | 5,00 | 37,4 | 41,4 | -52,4 | 46,4 |
| A011-4_B | Nieuwbouw - blok A | 133025,03 | 394995,39 | 5,00 | 38,9 | 41,4 | -52,9 | 46,4 |
| L023_B | Bestaande bouw herontw. BSO/school - Blok L | 133090,14 | 394889,46 | 5,00 | 39,5 | 41,4 | -52,1 | 46,4 |
| D074-1_A | Nieuwbouw - blok D | 133007,38 | 394733,35 | 1,50 | 39,0 | 41,4 | -54,0 | 46,4 |
| N015_B | Nieuwbouw gestapeld- Blok N | 133051,49 | 394750,03 | 5,00 | 39,9 | 41,3 | -52,6 | 46,3 |
| I169-1_B | Nieuwbouw - Blok I | 133222,97 | 394805,81 | 5,00 | 39,8 | 41,3 | -51,7 | 46,3 |
| B023-2_B | Nieuwbouw - blok B | 133016,33 | 394909,41 | 5,00 | 39,3 | 41,2 | -52,9 | 46,2 |
| A006-1_B | Nieuwbouw - blok A | 132993,39 | 394999,69 | 5,00 | 37,3 | 41,2 | -57,0 | 46,2 |
| A011-5_B | Nieuwbouw - blok A | 133023,43 | 394996,44 | 5,00 | 39,0 | 41,2 | -53,0 | 46,2 |
| L012_B | Bestaande bouw herontw. BSO/school - Blok L | 133041,49 | 394887,30 | 5,00 | 39,6 | 41,2 | -52,4 | 46,2 |
| K030_B | Bestaande bouw herontwikkeling - Blok K | 133090,07 | 394905,56 | 5,00 | 39,7 | 41,1 | -52,1 | 46,1 |
| C036-3_A | Nieuwbouw - blok C | 133010,23 | 394891,60 | 1,50 | 38,6 | 41,1 | -53,9 | 46,1 |
| C048-1_B | Nieuwbouw - blok C | 133003,93 | 394814,52 | 5,00 | 37,1 | 41,1 | -56,1 | 46,1 |
| D065-1_A | Nieuwbouw - blok D | 133026,22 | 394787,30 | 1,50 | 39,0 | 41,1 | -53,3 | 46,1 |
| F162-1_B | Nieuwbouw - blok F | 133119,85 | 394968,24 | 5,00 | 38,4 | 41,1 | -52,5 | 46,1 |
| D077-3_B | Nieuwbouw - blok D | 132981,69 | 394735,87 | 5,00 | 38,9 | 41,0 | -54,1 | 46,0 |
| C049-3_A | Nieuwbouw - blok C | 132995,92 | 394819,82 | 1,50 | 38,6 | 40,9 | -54,4 | 45,9 |

Alle getoonde dB-waarden zijn A-gewogen

Rapport: Resultatentabel
Model: WII - conform vergunning LArLT + LAmax
LAeq totaalresultaten voor toetspunten
Groep: wedstrijd
Groepsreductie: Ja

| Naam Toetspunt | Omschrijving | X | Y | Hoogte | Dag | Avond | Nacht | Etmaal |
|---|---|---|---|---|---|---|---|---|
| B026-2_A | Nieuwbouw - blok B | 132991,63 | 394912,05 | 1,50 | 38,5 | 40,9 | -53,6 | 45,9 |
| C046-1_A | Nieuwbouw - blok C | 133014,83 | 394814,61 | 1,50 | 38,2 | 40,9 | -55,4 | 45,9 |
| N014_A | Nieuwbouw gestapeld- Blok N | 133051,53 | 394741,08 | 1,50 | 38,7 | 40,9 | -53,1 | 45,9 |
| A003-1_A | Nieuwbouw - blok A | 132976,86 | 394999,59 | 1,50 | 37,1 | 40,9 | -56,6 | 45,9 |
| C036-1_B | Nieuwbouw - blok C | 133026,19 | 394887,51 | 5,00 | 39,0 | 40,9 | -52,7 | 45,9 |
| D076-4_B | Nieuwbouw - blok D | 132985,41 | 394736,67 | 5,00 | 38,9 | 40,9 | -54,4 | 45,9 |
| H108-1_B | Nieuwbouw - Blok H | 133124,34 | 394821,95 | 5,00 | 38,1 | 40,8 | -53,1 | 45,8 |
| A007-1_B | Nieuwbouw - blok A | 132999,06 | 394999,73 | 5,00 | 36,9 | 40,8 | -57,3 | 45,8 |
| L001_A | Bestaande bouw herontw. BSO/school - Blok L | 133045,92 | 394894,36 | 1,50 | 38,0 | 40,8 | -53,9 | 45,8 |
| G126-2_B | Nieuwbouw - Blok G | 133174,33 | 394893,93 | 5,00 | 39,4 | 40,8 | -52,3 | 45,8 |
| C051-2_B | Nieuwbouw - blok C | 132984,34 | 394826,37 | 5,00 | 38,2 | 40,8 | -53,5 | 45,8 |
| J025_B | Zorgwoning Kazerne - Blok J | 133034,52 | 394973,29 | 5,00 | 38,4 | 40,8 | -53,7 | 45,8 |
| K011_A | Bestaande bouw herontwikkeling - Blok K | 133045,41 | 394902,14 | 1,50 | 38,1 | 40,8 | -53,8 | 45,8 |
| A008-1_B | Nieuwbouw - blok A | 133004,72 | 394999,78 | 5,00 | 36,7 | 40,7 | -57,6 | 45,7 |
| K012_A | Bestaande bouw herontwikkeling - Blok K | 133041,53 | 394905,25 | 1,50 | 38,6 | 40,7 | -53,6 | 45,7 |
| A004-1_A | Nieuwbouw - blok A | 132982,18 | 394999,62 | 1,50 | 36,9 | 40,6 | -56,7 | 45,6 |
| B025-2_A | Nieuwbouw - blok B | 132997,11 | 394912,02 | 1,50 | 38,4 | 40,6 | -53,7 | 45,6 |
| D076-1_A | Nieuwbouw - blok D | 132988,45 | 394733,17 | 1,50 | 38,3 | 40,6 | -56,2 | 45,6 |
| M012_B | Bestaande bouw herontwikkeling - Blok M | 133081,20 | 394826,32 | 5,00 | 38,8 | 40,6 | -53,0 | 45,6 |
| C045-1_B | Nieuwbouw - blok C | 133021,48 | 394814,66 | 5,00 | 37,9 | 40,5 | -55,4 | 45,5 |
| B023-1_B | Nieuwbouw - blok B | 133022,61 | 394909,75 | 5,00 | 38,5 | 40,5 | -53,3 | 45,5 |
| K020_B | Bestaande bouw herontwikkeling - Blok K | 133100,77 | 394951,27 | 5,00 | 38,5 | 40,4 | -52,9 | 45,4 |
| A005-1_A | Nieuwbouw - blok A | 132987,65 | 394999,65 | 1,50 | 36,7 | 40,4 | -56,7 | 45,4 |
| H083-2_B | Nieuwbouw - Blok H | 133175,30 | 394821,79 | 5,00 | 38,3 | 40,4 | -52,9 | 45,4 |
| M017_A | Bestaande bouw herontwikkeling - Blok M | 133057,59 | 394791,80 | 1,50 | 38,1 | 40,4 | -53,8 | 45,4 |
| C046-1_B | Nieuwbouw - blok C | 133014,83 | 394814,61 | 5,00 | 37,2 | 40,4 | -56,1 | 45,4 |
| I173-1_B | Nieuwbouw - Blok I | 133223,23 | 394784,95 | 5,00 | 38,7 | 40,4 | -52,8 | 45,4 |
| K010_A | Bestaande bouw herontwikkeling - Blok K | 133052,76 | 394902,16 | 1,50 | 37,5 | 40,4 | -54,1 | 45,4 |
| D064-1_A | Nieuwbouw - blok D | 133019,68 | 394787,25 | 1,50 | 38,2 | 40,4 | -54,1 | 45,4 |
| B024-1_B | Nieuwbouw - blok B | 133002,98 | 394904,63 | 5,00 | 37,7 | 40,3 | -54,2 | 45,3 |
| C047-1_B | Nieuwbouw - blok C | 133009,67 | 394814,57 | 5,00 | 36,6 | 40,3 | -56,9 | 45,3 |
| K013_B | Bestaande bouw herontwikkeling - Blok K | 133041,52 | 394909,72 | 5,00 | 38,7 | 40,3 | -53,4 | 45,3 |
| F159-1_B | Nieuwbouw - blok F | 133119,97 | 394952,18 | 5,00 | 38,3 | 40,3 | -53,0 | 45,3 |
| D078-3_B | Nieuwbouw - blok D | 132979,83 | 394758,67 | 5,00 | 39,3 | 40,3 | -57,3 | 45,3 |
| C037-1_B | Nieuwbouw - blok C | 133026,26 | 394881,08 | 5,00 | 38,5 | 40,3 | -53,3 | 45,3 |
| K019_B | Bestaande bouw herontwikkeling - Blok K | 133092,99 | 394951,21 | 5,00 | 38,1 | 40,2 | -53,2 | 45,2 |
| G133-1_B | Nieuwbouw - Blok G | 133146,51 | 394840,43 | 5,00 | 37,6 | 40,2 | -53,6 | 45,2 |
| H105-3_A | Nieuwbouw - Blok H | 133122,58 | 394808,26 | 1,50 | 37,8 | 40,2 | -54,2 | 45,2 |
| D075-4_A | Nieuwbouw - blok D | 132994,99 | 394736,49 | 1,50 | 38,0 | 40,2 | -55,2 | 45,2 |
| G122-2_B | Nieuwbouw - Blok G | 133150,24 | 394904,03 | 5,00 | 37,5 | 40,2 | -53,3 | 45,2 |
| B024-3_A | Nieuwbouw - blok B | 133006,35 | 394909,66 | 1,50 | 38,2 | 40,2 | -53,8 | 45,2 |
| L008_B | Bestaande bouw herontw. BSO/school - Blok L | 133058,52 | 394857,45 | 5,00 | 37,8 | 40,1 | -54,0 | 45,1 |
| C051-2_A | Nieuwbouw - blok C | 132984,34 | 394826,37 | 1,50 | 37,4 | 40,1 | -54,2 | 45,1 |
| A009-1_A | Nieuwbouw - blok A | 133010,23 | 394999,82 | 1,50 | 36,2 | 40,1 | -58,2 | 45,1 |
| L020_B | Bestaande bouw herontw. BSO/school - Blok L | 133090,67 | 394848,23 | 5,00 | 37,8 | 40,1 | -53,8 | 45,1 |
| C045-1_A | Nieuwbouw - blok C | 133021,48 | 394814,66 | 1,50 | 37,8 | 40,0 | -56,0 | 45,0 |
| C050-2_B | Nieuwbouw - blok C | 132984,70 | 394820,34 | 5,00 | 36,8 | 40,0 | -54,9 | 45,0 |
| C042-1_B | Nieuwbouw - blok C | 133025,34 | 394852,07 | 5,00 | 37,7 | 40,0 | -53,8 | 45,0 |
| D073-1_A | Nieuwbouw - blok D | 133017,18 | 394733,36 | 1,50 | 38,1 | 39,9 | -55,2 | 44,9 |
| N015_A | Nieuwbouw gestapeld- Blok N | 133051,49 | 394750,03 | 1,50 | 38,0 | 39,9 | -54,9 | 44,9 |
| C044-3_A | Nieuwbouw - blok C | 133020,42 | 394838,25 | 1,50 | 37,5 | 39,9 | -55,5 | 44,9 |
| C049-3_B | Nieuwbouw - blok C | 132995,92 | 394819,82 | 5,00 | 37,6 | 39,9 | -55,1 | 44,9 |
| D068-2_A | Nieuwbouw - blok D | 133033,23 | 394772,95 | 1,50 | 37,3 | 39,9 | -55,6 | 44,9 |
| C043-1_B | Nieuwbouw - blok C | 133025,29 | 394846,67 | 5,00 | 37,9 | 39,9 | -53,7 | 44,9 |
| A009-1_B | Nieuwbouw - blok A | 133010,23 | 394999,82 | 5,00 | 36,0 | 39,8 | -57,9 | 44,8 |
| D071-3_B | Nieuwbouw - blok D | 133039,42 | 394736,96 | 5,00 | 37,8 | 39,8 | -54,4 | 44,8 |
| D061-2_B | Nieuwbouw - blok D | 132987,90 | 394799,97 | 5,00 | 37,2 | 39,8 | -55,9 | 44,8 |
| H085-3_B | Nieuwbouw - Blok H | 133184,11 | 394805,52 | 5,00 | 37,8 | 39,8 | -53,7 | 44,8 |
| N008_A | Nieuwbouw gestapeld- Blok N | 133088,58 | 394767,05 | 1,50 | 37,5 | 39,8 | -54,1 | 44,8 |

Alle getoonde dB-waarden zijn A-gewogen

Rapport: Resultatentabel
Model: WII - conform vergunning LArLT + LAmax
LAeq totaalresultaten voor toetspunten
Groep: wedstrijd
Groepsreductie: Ja

| Naam Toetspunt | Omschrijving | X | Y | Hoogte | Dag | Avond | Nacht | Etmaal |
|---|---|---|---|---|---|---|---|---|
| A010-1_B | Nieuwbouw - blok A | 133015,44 | 394999,86 | 5,00 | 35,9 | 39,8 | -58,1 | 44,8 |
| D067-2_B | Nieuwbouw - blok D | 133033,20 | 394778,52 | 5,00 | 37,1 | 39,8 | -56,7 | 44,8 |
| B021-1_B | Nieuwbouw - blok B | 133022,47 | 394922,74 | 5,00 | 37,4 | 39,7 | -54,0 | 44,7 |
| A006-1_A | Nieuwbouw - blok A | 132993,39 | 394999,69 | 1,50 | 35,9 | 39,7 | -58,0 | 44,7 |
| K016_B | Bestaande bouw herontwikkeling - Blok K | 133039,45 | 394930,62 | 5,00 | 37,8 | 39,6 | -54,1 | 44,6 |
| J025_A | Zorgwoning Kazerne - Blok J | 133034,52 | 394973,29 | 1,50 | 37,2 | 39,6 | -54,8 | 44,6 |
| G119-3_B | Nieuwbouw - Blok G | 133130,81 | 394905,61 | 5,00 | 37,7 | 39,5 | -53,8 | 44,5 |
| D076-4_A | Nieuwbouw - blok D | 132985,41 | 394736,67 | 1,50 | 37,8 | 39,5 | -54,7 | 44,5 |
| A011-1_B | Nieuwbouw - blok A | 133020,64 | 394999,90 | 5,00 | 35,7 | 39,5 | -58,2 | 44,5 |
| H087-3_B | Nieuwbouw - Blok H | 133181,89 | 394784,98 | 5,00 | 37,3 | 39,5 | -54,3 | 44,5 |
| M003_B | Bestaande bouw herontwikkeling - Blok M | 133069,20 | 394828,31 | 5,00 | 36,9 | 39,5 | -54,5 | 44,5 |
| A011-4_A | Nieuwbouw - blok A | 133025,03 | 394995,39 | 1,50 | 36,7 | 39,4 | -54,9 | 44,4 |
| G132-1_B | Nieuwbouw - Blok G | 133152,13 | 394840,46 | 5,00 | 37,7 | 39,4 | -54,1 | 44,4 |
| J016_B | Zorgwoning Kazerne - Blok J | 133099,41 | 394988,03 | 5,00 | 38,0 | 39,4 | -53,9 | 44,4 |
| A007-1_A | Nieuwbouw - blok A | 132999,06 | 394999,73 | 1,50 | 35,8 | 39,4 | -58,0 | 44,4 |
| G125-2_B | Nieuwbouw - Blok G | 133174,16 | 394906,67 | 5,00 | 37,2 | 39,4 | -53,9 | 44,4 |
| G130-1_B | Nieuwbouw - Blok G | 133162,98 | 394840,53 | 5,00 | 37,5 | 39,4 | -54,3 | 44,4 |
| D063-2_A | Nieuwbouw - blok D | 132987,96 | 394789,75 | 1,50 | 37,1 | 39,4 | -56,4 | 44,4 |
| G131-1_B | Nieuwbouw - Blok G | 133157,31 | 394840,49 | 5,00 | 37,6 | 39,4 | -54,2 | 44,4 |
| H104-1_A | Nieuwbouw - Blok H | 133120,92 | 394799,63 | 1,50 | 37,0 | 39,4 | -54,6 | 44,4 |
| K015_A | Bestaande bouw herontwikkeling - Blok K | 133039,51 | 394924,28 | 1,50 | 36,7 | 39,4 | -54,9 | 44,4 |
| M007_A | Bestaande bouw herontwikkeling - Blok M | 133085,58 | 394833,18 | 1,50 | 37,1 | 39,4 | -54,6 | 44,4 |
| B022-1_B | Nieuwbouw - blok B | 133022,53 | 394917,69 | 5,00 | 37,2 | 39,3 | -54,4 | 44,3 |
| J013_A | Zorgwoning Kazerne - Blok J | 133105,73 | 394966,97 | 1,50 | 37,2 | 39,3 | -54,2 | 44,3 |
| M015_B | Bestaande bouw herontwikkeling - Blok M | 133069,60 | 394792,47 | 5,00 | 36,4 | 39,3 | -55,2 | 44,3 |
| B020-1_B | Nieuwbouw - blok B | 133025,83 | 394930,00 | 5,00 | 36,9 | 39,3 | -54,4 | 44,3 |
| N001_A | Nieuwbouw gestapeld- Blok N | 133094,54 | 394778,24 | 1,50 | 36,9 | 39,3 | -54,8 | 44,3 |
| L007_B | Bestaande bouw herontw. BSO/school - Blok L | 133064,08 | 394851,78 | 5,00 | 37,8 | 39,3 | -54,3 | 44,3 |
| C044-1_B | Nieuwbouw - blok C | 133025,24 | 394841,02 | 5,00 | 37,5 | 39,3 | -54,0 | 44,3 |
| D073-3_B | Nieuwbouw - blok D | 133020,11 | 394736,10 | 5,00 | 37,6 | 39,3 | -55,1 | 44,3 |
| H105-1_A | Nieuwbouw - Blok H | 133120,87 | 394804,68 | 1,50 | 37,1 | 39,3 | -54,6 | 44,3 |
| M001_A | Bestaande bouw herontwikkeling - Blok M | 133051,37 | 394832,81 | 1,50 | 37,0 | 39,2 | -54,6 | 44,2 |
| H089-3_B | Nieuwbouw - Blok H | 133184,14 | 394766,32 | 5,00 | 37,1 | 39,2 | -54,2 | 44,2 |
| D066-3_A | Nieuwbouw - blok D | 133036,06 | 394785,54 | 1,50 | 36,8 | 39,2 | -55,1 | 44,2 |
| D076-3_B | Nieuwbouw - blok D | 132991,33 | 394736,30 | 5,00 | 37,4 | 39,2 | -55,1 | 44,2 |
| M014_B | Bestaande bouw herontwikkeling - Blok M | 133069,61 | 394804,56 | 5,00 | 36,9 | 39,2 | -55,1 | 44,2 |
| C038-1_B | Nieuwbouw - blok C | 133026,31 | 394875,21 | 5,00 | 37,3 | 39,2 | -54,5 | 44,2 |
| D067-3_A | Nieuwbouw - blok D | 133038,28 | 394784,13 | 1,50 | 36,8 | 39,2 | -55,2 | 44,2 |
| A008-1_A | Nieuwbouw - blok A | 133004,72 | 394999,78 | 1,50 | 35,6 | 39,2 | -58,0 | 44,2 |
| B023-1_A | Nieuwbouw - blok B | 133022,61 | 394909,75 | 1,50 | 37,2 | 39,2 | -54,7 | 44,2 |
| D076-1_B | Nieuwbouw - blok D | 132988,45 | 394733,17 | 5,00 | 37,5 | 39,2 | -57,8 | 44,2 |
| F160-1_A | Nieuwbouw - blok F | 133119,93 | 394957,70 | 1,50 | 38,0 | 39,2 | -53,9 | 44,2 |
| M002_A | Bestaande bouw herontwikkeling - Blok M | 133063,32 | 394832,89 | 1,50 | 36,8 | 39,2 | -54,8 | 44,2 |
| A010-1_A | Nieuwbouw - blok A | 133015,44 | 394999,86 | 1,50 | 35,4 | 39,1 | -58,4 | 44,1 |
| C050-2_A | Nieuwbouw - blok C | 132984,70 | 394820,34 | 1,50 | 35,9 | 39,1 | -55,8 | 44,1 |
| L003_B | Bestaande bouw herontw. BSO/school - Blok L | 133051,19 | 394877,28 | 5,00 | 37,1 | 39,1 | -54,2 | 44,1 |
| C041-1_B | Nieuwbouw - blok C | 133025,39 | 394857,07 | 5,00 | 37,4 | 39,1 | -54,5 | 44,1 |
| L013_A | Bestaande bouw herontw. BSO/school - Blok L | 133097,18 | 394894,81 | 1,50 | 36,3 | 39,1 | -55,1 | 44,1 |
| B019-1_B | Nieuwbouw - blok B | 133025,84 | 394934,91 | 5,00 | 36,9 | 39,1 | -54,6 | 44,1 |
| D078-2_A | Nieuwbouw - blok D | 132986,24 | 394762,27 | 1,50 | 37,2 | 39,1 | -55,4 | 44,1 |
| L002_B | Bestaande bouw herontw. BSO/school - Blok L | 133051,14 | 394887,24 | 5,00 | 37,0 | 39,1 | -54,5 | 44,1 |
| D074-4_B | Nieuwbouw - blok D | 133004,59 | 394736,73 | 5,00 | 37,3 | 39,1 | -55,5 | 44,1 |
| K029_A | Bestaande bouw herontwikkeling - Blok K | 133094,04 | 394902,51 | 1,50 | 37,1 | 39,1 | -54,7 | 44,1 |
| M006_A | Bestaande bouw herontwikkeling - Blok M | 133047,45 | 394828,33 | 1,50 | 37,0 | 39,1 | -55,1 | 44,1 |
| H080-2_B | Nieuwbouw - blok H | 133150,44 | 394822,27 | 5,00 | 36,5 | 39,0 | -54,4 | 44,0 |
| C045-4_A | Nieuwbouw - blok C | 133025,18 | 394818,49 | 1,50 | 36,7 | 39,0 | -55,2 | 44,0 |
| I171-1_B | Nieuwbouw - Blok I | 133223,11 | 394794,59 | 5,00 | 38,0 | 39,0 | -54,0 | 44,0 |
| D077-3_A | Nieuwbouw - blok D | 132981,69 | 394735,87 | 1,50 | 37,3 | 39,0 | -55,4 | 44,0 |
| M009_B | Bestaande bouw herontwikkeling - Blok M | 133113,19 | 394826,98 | 5,00 | 36,9 | 39,0 | -54,8 | 44,0 |

Alle getoonde dB-waarden zijn A-gewogen

Rapport: Resultatentabel
Model: WII - conform vergunning LArLT + LAmax
LAeq totaalresultaten voor toetspunten
Groep: wedstrijd
Groepsreductie: Ja

| Naam Toetspunt | Omschrijving | X | Y | Hoogte | Dag | Avond | Nacht | Etmaal |
|---|---|---|---|---|---|---|---|---|
| H109-4_B | Nieuwbouw - Blok H | 133138,52 | 394824,63 | 5,00 | 37,0 | 38,9 | -54,5 | 43,9 |
| K028_A | Bestaande bouw herontwikkeling - Blok K | 133101,47 | 394902,56 | 1,50 | 36,7 | 38,9 | -55,0 | 43,9 |
| D079-2_A | Nieuwbouw - blok D | 132986,20 | 394775,00 | 1,50 | 36,5 | 38,9 | -55,8 | 43,9 |
| J023_A | Zorgwoning Kazerne - Blok J | 133039,15 | 394958,51 | 1,50 | 37,1 | 38,9 | -54,5 | 43,9 |
| D072-3_B | Nieuwbouw - blok D | 133029,67 | 394736,76 | 5,00 | 37,0 | 38,9 | -55,8 | 43,9 |
| A011-1_A | Nieuwbouw - blok A | 133020,64 | 394999,90 | 1,50 | 35,2 | 38,9 | -58,6 | 43,9 |
| D075-3_B | Nieuwbouw - blok D | 133000,97 | 394736,73 | 5,00 | 37,3 | 38,9 | -55,4 | 43,9 |
| B024-1_A | Nieuwbouw - blok B | 133002,98 | 394904,63 | 1,50 | 36,4 | 38,9 | -55,4 | 43,9 |
| C040-1_B | Nieuwbouw - blok C | 133026,43 | 394863,03 | 5,00 | 36,6 | 38,9 | -55,0 | 43,9 |
| H103-1_A | Nieuwbouw - Blok H | 133120,98 | 394793,36 | 1,50 | 36,5 | 38,9 | -55,2 | 43,9 |
| M011_A | Bestaande bouw herontwikkeling - Blok M | 133085,20 | 394820,20 | 1,50 | 36,4 | 38,9 | -56,1 | 43,9 |
| C035-3_A | Nieuwbouw - blok C | 133002,62 | 394889,11 | 1,50 | 37,3 | 38,9 | -54,7 | 43,9 |
| L009_B | Bestaande bouw herontw. BSO/school - Blok L | 133050,71 | 394862,47 | 5,00 | 35,9 | 38,9 | -55,9 | 43,9 |
| B017-1_B | Nieuwbouw - blok B | 133025,85 | 394946,37 | 5,00 | 36,9 | 38,8 | -54,7 | 43,8 |
| N002_A | Nieuwbouw gestapeld- Blok N | 133103,97 | 394778,24 | 1,50 | 36,2 | 38,8 | -55,6 | 43,8 |
| C039-1_B | Nieuwbouw - blok C | 133026,38 | 394868,86 | 5,00 | 36,8 | 38,8 | -55,0 | 43,8 |
| D070-1_B | Nieuwbouw - blok D | 133039,77 | 394760,52 | 5,00 | 36,1 | 38,8 | -56,0 | 43,8 |
| D075-4_B | Nieuwbouw - blok D | 132994,99 | 394736,49 | 5,00 | 36,8 | 38,8 | -56,0 | 43,8 |
| K019_A | Bestaande bouw herontwikkeling - Blok K | 133092,99 | 394951,21 | 1,50 | 36,6 | 38,8 | -54,8 | 43,8 |
| G129-4_B | Nieuwbouw - Blok G | 133181,46 | 394840,70 | 5,00 | 36,5 | 38,7 | -55,2 | 43,7 |
| F161-1_A | Nieuwbouw - blok F | 133119,89 | 394962,97 | 1,50 | 36,4 | 38,7 | -54,8 | 43,7 |
| B016-1_A | Nieuwbouw - blok B | 133025,31 | 394952,07 | 1,50 | 37,0 | 38,7 | -54,6 | 43,7 |
| D070-3_B | Nieuwbouw - blok D | 133034,90 | 394757,40 | 5,00 | 36,4 | 38,7 | -56,3 | 43,7 |
| H109-3_A | Nieuwbouw - Blok H | 133127,33 | 394832,19 | 1,50 | 36,7 | 38,7 | -54,9 | 43,7 |
| H106-1_A | Nieuwbouw - Blok H | 133124,29 | 394811,14 | 1,50 | 36,1 | 38,7 | -55,9 | 43,7 |
| B015-1_A | Nieuwbouw - blok B | 133025,33 | 394957,16 | 1,50 | 37,0 | 38,7 | -54,6 | 43,7 |
| K020_A | Bestaande bouw herontwikkeling - Blok K | 133100,77 | 394951,27 | 1,50 | 36,8 | 38,7 | -54,8 | 43,7 |
| I167-1_B | Nieuwbouw - Blok I | 133222,83 | 394816,81 | 5,00 | 37,1 | 38,7 | -54,5 | 43,7 |
| C036-1_A | Nieuwbouw - blok C | 133026,19 | 394887,51 | 1,50 | 36,8 | 38,6 | -55,0 | 43,6 |
| D067-1_A | Nieuwbouw - blok D | 133039,82 | 394779,52 | 1,50 | 36,0 | 38,6 | -55,7 | 43,6 |
| D064-3_A | Nieuwbouw - blok D | 133016,92 | 394783,96 | 1,50 | 36,3 | 38,6 | -56,7 | 43,6 |
| D063-1_A | Nieuwbouw - blok D | 132994,73 | 394788,55 | 1,50 | 36,4 | 38,6 | -56,0 | 43,6 |
| B018-1_B | Nieuwbouw - blok B | 133025,84 | 394940,78 | 5,00 | 36,5 | 38,6 | -55,1 | 43,6 |
| J017_B | Zorgwoning Kazerne - Blok J | 133088,61 | 394996,61 | 5,00 | 37,1 | 38,6 | -54,8 | 43,6 |
| K008_B | Bestaande bouw herontwikkeling - Blok K | 133056,33 | 394909,58 | 5,00 | 36,1 | 38,6 | -55,0 | 43,6 |
| G118-5_A | Nieuwbouw - Blok G | 133123,41 | 394897,32 | 1,50 | 36,3 | 38,6 | -55,2 | 43,6 |
| J019_B | Zorgwoning Kazerne - Blok J | 133042,84 | 394990,28 | 5,00 | 35,9 | 38,6 | -55,0 | 43,6 |
| B021-1_A | Nieuwbouw - blok B | 133022,47 | 394922,74 | 1,50 | 36,4 | 38,6 | -55,2 | 43,6 |
| D074-4_A | Nieuwbouw - blok D | 133004,59 | 394736,73 | 1,50 | 36,2 | 38,5 | -56,3 | 43,5 |
| N009_A | Nieuwbouw gestapeld- Blok N | 133073,40 | 394760,23 | 1,50 | 36,2 | 38,5 | -55,6 | 43,5 |
| K002_B | Bestaande bouw herontwikkeling - Blok K | 133052,68 | 394950,76 | 5,00 | 36,1 | 38,5 | -55,3 | 43,5 |
| B012-1_B | Nieuwbouw - blok B | 133025,40 | 394973,39 | 5,00 | 36,1 | 38,5 | -55,7 | 43,5 |
| H102-1_A | Nieuwbouw - Blok H | 133121,04 | 394787,58 | 1,50 | 35,9 | 38,5 | -55,8 | 43,5 |
| J023_B | Zorgwoning Kazerne - Blok J | 133039,15 | 394958,51 | 5,00 | 37,1 | 38,4 | -54,9 | 43,4 |
| J027_A | Zorgwoning Kazerne - Blok J | 133033,24 | 394995,33 | 1,50 | 35,8 | 38,4 | -56,5 | 43,4 |
| M016_B | Bestaande bouw herontwikkeling - Blok M | 133063,04 | 394786,71 | 5,00 | 33,8 | 38,4 | -57,5 | 43,4 |
| D057-2_B | Nieuwbouw - blok D | 132978,09 | 394799,68 | 5,00 | 35,7 | 38,4 | -56,7 | 43,4 |
| D070-3_A | Nieuwbouw - blok D | 133034,90 | 394757,40 | 1,50 | 36,5 | 38,4 | -56,3 | 43,4 |
| D056-2_B | Nieuwbouw - blok D | 132980,16 | 394800,99 | 5,00 | 35,9 | 38,4 | -56,7 | 43,4 |
| K018_B | Bestaande bouw herontwikkeling - Blok K | 133041,19 | 394947,24 | 5,00 | 36,6 | 38,4 | -55,3 | 43,4 |
| N003_B | Nieuwbouw gestapeld- Blok N | 133111,27 | 394772,20 | 5,00 | 36,1 | 38,4 | -55,5 | 43,4 |
| D074-3_B | Nieuwbouw - blok D | 133010,55 | 394736,41 | 5,00 | 36,5 | 38,4 | -56,2 | 43,4 |
| L022_B | Bestaande bouw herontw. BSO/school - Blok L | 133088,49 | 394879,58 | 5,00 | 36,5 | 38,4 | -55,2 | 43,4 |
| M008_A | Bestaande bouw herontwikkeling - Blok M | 133100,93 | 394832,21 | 1,50 | 36,3 | 38,4 | -55,3 | 43,4 |
| K013_A | Bestaande bouw herontwikkeling - Blok K | 133041,52 | 394909,72 | 1,50 | 36,3 | 38,4 | -56,0 | 43,4 |
| B016-1_B | Nieuwbouw - blok B | 133025,31 | 394952,07 | 5,00 | 36,7 | 38,3 | -55,0 | 43,3 |
| K001_B | Bestaande bouw herontwikkeling - Blok K | 133045,00 | 394950,73 | 5,00 | 35,7 | 38,3 | -55,4 | 43,3 |
| C045-5_A | Nieuwbouw - blok C | 133025,12 | 394830,67 | 1,50 | 36,0 | 38,3 | -55,8 | 43,3 |
| J018_B | Zorgwoning Kazerne - Blok J | 133055,56 | 394996,47 | 5,00 | 36,1 | 38,3 | -55,2 | 43,3 |

Alle getoonde dB-waarden zijn A-gewogen

Rapport: Resultatentabel
Model: WII - conform vergunning LArLT + LAmax
LAeq totaalresultaten voor toetspunten
Groep: wedstrijd
Groepsreductie: Ja

| Naam Toetspunt | Omschrijving | X | Y | Hoogte | Dag | Avond | Nacht | Etmaal |
|---|---|---|---|---|---|---|---|---|
| C042-1_A | Nieuwbouw - blok C | 133025,34 | 394852,07 | 1,50 | 35,9 | 38,3 | -55,6 | 43,3 |
| B020-1_A | Nieuwbouw - blok B | 133025,83 | 394930,00 | 1,50 | 35,9 | 38,3 | -55,5 | 43,3 |
| F146-4_B | Nieuwbouw - blok F | 133182,63 | 394969,41 | 5,00 | 36,6 | 38,3 | -54,8 | 43,3 |
| D060-2_B | Nieuwbouw - blok D | 132985,93 | 394801,02 | 5,00 | 35,6 | 38,3 | -56,9 | 43,3 |
| K014_B | Bestaande bouw herontwikkeling - Blok K | 133039,57 | 394916,84 | 5,00 | 36,2 | 38,3 | -56,0 | 43,3 |
| K002_A | Bestaande bouw herontwikkeling - Blok K | 133052,68 | 394950,76 | 1,50 | 35,9 | 38,2 | -55,7 | 43,2 |
| C043-1_A | Nieuwbouw - blok C | 133025,29 | 394846,67 | 1,50 | 35,9 | 38,2 | -55,6 | 43,2 |
| D059-2_A | Nieuwbouw - blok D | 132977,98 | 394787,96 | 1,50 | 36,1 | 38,2 | -56,1 | 43,2 |
| G133-3_B | Nieuwbouw - Blok G | 133143,89 | 394843,10 | 5,00 | 35,7 | 38,2 | -56,3 | 43,2 |
| B019-1_A | Nieuwbouw - blok B | 133025,84 | 394934,91 | 1,50 | 36,1 | 38,2 | -55,5 | 43,2 |
| H109-5_A | Nieuwbouw - Blok H | 133138,66 | 394832,00 | 1,50 | 35,8 | 38,2 | -55,6 | 43,2 |
| K030_A | Bestaande bouw herontwikkeling - Blok K | 133090,07 | 394905,56 | 1,50 | 36,5 | 38,2 | -55,5 | 43,2 |
| B022-1_A | Nieuwbouw - blok B | 133022,53 | 394917,69 | 1,50 | 36,1 | 38,2 | -55,7 | 43,2 |
| B023-2_A | Nieuwbouw - blok B | 133016,33 | 394909,41 | 1,50 | 35,4 | 38,2 | -57,5 | 43,2 |
| H081-2_B | Nieuwbouw - Blok H | 133156,22 | 394822,30 | 5,00 | 36,4 | 38,2 | -55,1 | 43,2 |
| K001_A | Bestaande bouw herontwikkeling - Blok K | 133045,00 | 394950,73 | 1,50 | 35,8 | 38,1 | -55,7 | 43,1 |
| D058-2_A | Nieuwbouw - blok D | 132978,04 | 394794,49 | 1,50 | 36,2 | 38,1 | -56,1 | 43,1 |
| D070-1_A | Nieuwbouw - blok D | 133039,77 | 394760,52 | 1,50 | 35,9 | 38,1 | -55,9 | 43,1 |
| G118-2_B | Nieuwbouw - Blok G | 133127,41 | 394891,05 | 5,00 | 35,5 | 38,1 | -55,6 | 43,1 |
| M011_B | Bestaande bouw herontwikkeling - Blok M | 133085,20 | 394820,20 | 5,00 | 35,6 | 38,1 | -57,6 | 43,1 |
| D068-1_A | Nieuwbouw - blok D | 133039,84 | 394773,47 | 1,50 | 35,2 | 38,1 | -56,5 | 43,1 |
| G126-4_B | Nieuwbouw - Blok G | 133180,54 | 394891,20 | 5,00 | 36,7 | 38,1 | -55,0 | 43,1 |
| H089-2_B | Nieuwbouw - Blok H | 133175,14 | 394762,58 | 5,00 | 36,5 | 38,1 | -55,2 | 43,1 |
| D062-1_A | Nieuwbouw - blok D | 132994,73 | 394794,29 | 1,50 | 36,0 | 38,1 | -56,4 | 43,1 |
| E145-4_B | Nieuwbouw - blok E | 133182,74 | 394993,47 | 5,00 | 36,3 | 38,1 | -55,2 | 43,1 |
| L004_B | Bestaande bouw herontw. BSO/school - Blok L | 133062,90 | 394875,28 | 5,00 | 36,2 | 38,1 | -55,4 | 43,1 |
| K003_B | Bestaande bouw herontwikkeling - Blok K | 133056,19 | 394947,41 | 5,00 | 35,9 | 38,0 | -55,4 | 43,0 |
| D069-1_A | Nieuwbouw - blok D | 133039,81 | 394766,96 | 1,50 | 36,2 | 38,0 | -55,7 | 43,0 |
| B017-1_A | Nieuwbouw - blok B | 133025,85 | 394946,37 | 1,50 | 36,4 | 38,0 | -55,4 | 43,0 |
| B014-1_B | Nieuwbouw - blok B | 133025,36 | 394962,60 | 5,00 | 36,1 | 38,0 | -55,4 | 43,0 |
| D076-3_A | Nieuwbouw - blok D | 132991,33 | 394736,30 | 1,50 | 36,3 | 38,0 | -56,4 | 43,0 |
| D061-1_A | Nieuwbouw - blok D | 132994,73 | 394800,10 | 1,50 | 35,2 | 38,0 | -57,0 | 43,0 |
| D071-3_A | Nieuwbouw - blok D | 133039,42 | 394736,96 | 1,50 | 36,0 | 38,0 | -56,0 | 43,0 |
| B013-1_B | Nieuwbouw - blok B | 133025,38 | 394968,37 | 5,00 | 36,2 | 38,0 | -55,6 | 43,0 |
| L019_B | Bestaande bouw herontw. BSO/school - Blok L | 133097,88 | 394841,95 | 5,00 | 34,2 | 38,0 | -57,5 | 43,0 |
| F159-1_A | Nieuwbouw - blok F | 133119,97 | 394952,18 | 1,50 | 36,0 | 37,9 | -55,5 | 42,9 |
| J022_A | Zorgwoning Kazerne - Blok J | 133044,02 | 394961,78 | 1,50 | 35,6 | 37,9 | -55,6 | 42,9 |
| L007_A | Bestaande bouw herontw. BSO/school - Blok L | 133064,08 | 394851,78 | 1,50 | 35,6 | 37,9 | -56,3 | 42,9 |
| E145-2_B | Nieuwbouw - blok E | 133182,94 | 394989,84 | 5,00 | 35,8 | 37,9 | -55,6 | 42,9 |
| H101-1_A | Nieuwbouw - Blok H | 133121,10 | 394782,20 | 1,50 | 35,7 | 37,9 | -56,1 | 42,9 |
| C037-1_A | Nieuwbouw - blok C | 133026,26 | 394881,08 | 1,50 | 36,1 | 37,9 | -55,8 | 42,9 |
| B012-1_A | Nieuwbouw - blok B | 133025,40 | 394973,39 | 1,50 | 35,6 | 37,9 | -56,3 | 42,9 |
| L011_B | Bestaande bouw herontw. BSO/school - Blok L | 133041,31 | 394876,88 | 5,00 | 36,3 | 37,8 | -55,9 | 42,8 |
| D075-1_B | Nieuwbouw - blok D | 132997,87 | 394733,27 | 5,00 | 36,1 | 37,8 | -58,4 | 42,8 |
| B018-1_A | Nieuwbouw - blok B | 133025,84 | 394940,78 | 1,50 | 35,8 | 37,8 | -55,8 | 42,8 |
| K016_A | Bestaande bouw herontwikkeling - Blok K | 133039,45 | 394930,62 | 1,50 | 35,6 | 37,8 | -56,5 | 42,8 |
| N016_A | Nieuwbouw gestapeld- Blok N | 133063,21 | 394760,14 | 1,50 | 35,2 | 37,8 | -56,6 | 42,8 |
| K017_B | Bestaande bouw herontwikkeling - Blok K | 133039,34 | 394942,55 | 5,00 | 35,8 | 37,8 | -56,0 | 42,8 |
| C044-1_A | Nieuwbouw - blok C | 133025,24 | 394841,02 | 1,50 | 35,7 | 37,7 | -55,8 | 42,7 |
| D069-1_B | Nieuwbouw - blok D | 133039,81 | 394766,96 | 5,00 | 35,8 | 37,7 | -57,0 | 42,7 |
| H080-1_A | Nieuwbouw - blok H | 133150,61 | 394832,39 | 1,50 | 35,4 | 37,7 | -55,9 | 42,7 |
| F146-2_B | Nieuwbouw - blok F | 133173,71 | 394972,36 | 5,00 | 35,9 | 37,7 | -55,6 | 42,7 |
| C041-1_A | Nieuwbouw - blok C | 133025,39 | 394857,07 | 1,50 | 36,0 | 37,7 | -55,9 | 42,7 |
| H082-1_A | Nieuwbouw - Blok H | 133161,60 | 394832,46 | 1,50 | 35,2 | 37,7 | -56,0 | 42,7 |
| J020_B | Zorgwoning Kazerne - Blok J | 133042,92 | 394980,10 | 5,00 | 35,0 | 37,7 | -55,9 | 42,7 |
| C040-1_A | Nieuwbouw - blok C | 133026,43 | 394863,03 | 1,50 | 35,4 | 37,7 | -56,3 | 42,7 |
| H082-2_B | Nieuwbouw - Blok H | 133161,76 | 394822,33 | 5,00 | 36,1 | 37,7 | -55,6 | 42,7 |
| H099-1_B | Nieuwbouw - Blok H | 133122,53 | 394771,75 | 5,00 | 35,1 | 37,7 | -56,6 | 42,7 |
| K007_B | Bestaande bouw herontwikkeling - Blok K | 133058,10 | 394916,89 | 5,00 | 35,2 | 37,7 | -56,0 | 42,7 |

Alle getoonde dB-waarden zijn A-gewogen

Rapport: Resultatentabel
Model: WII - conform vergunning LArLT + LAmax
LAeq totaalresultaten voor toetspunten
Groep: wedstrijd
Groepsreductie: Ja

| Naam Toetspunt | Omschrijving | X | Y | Hoogte | Dag | Avond | Nacht | Etmaal |
|---|---|---|---|---|---|---|---|---|
| D067-2_A | Nieuwbouw - blok D | 133033,20 | 394778,52 | 1,50 | 34,7 | 37,7 | -59,4 | 42,7 |
| K031_B | Bestaande bouw herontwikkeling - Blok K | 133090,04 | 394910,19 | 5,00 | 35,5 | 37,7 | -56,1 | 42,7 |
| C045-6_B | Nieuwbouw - blok C | 133020,60 | 394820,50 | 5,00 | 35,5 | 37,7 | -56,1 | 42,7 |
| D072-4_B | Nieuwbouw - blok D | 133023,81 | 394737,19 | 5,00 | 35,6 | 37,6 | -57,1 | 42,6 |
| C039-1_A | Nieuwbouw - blok C | 133026,38 | 394868,86 | 1,50 | 35,8 | 37,6 | -56,2 | 42,6 |
| L023_A | Bestaande bouw herontw. BSO/school - Blok L | 133090,14 | 394889,46 | 1,50 | 35,3 | 37,6 | -56,4 | 42,6 |
| B014-1_A | Nieuwbouw - blok B | 133025,36 | 394962,60 | 1,50 | 35,7 | 37,6 | -55,8 | 42,6 |
| L008_A | Bestaande bouw herontw. BSO/school - Blok L | 133058,52 | 394857,45 | 1,50 | 35,3 | 37,6 | -56,9 | 42,6 |
| D062-2_A | Nieuwbouw - blok D | 132987,93 | 394794,62 | 1,50 | 34,9 | 37,6 | -58,1 | 42,6 |
| C046-3_B | Nieuwbouw - blok C | 133017,89 | 394821,83 | 5,00 | 35,3 | 37,6 | -56,0 | 42,6 |
| H081-1_A | Nieuwbouw - Blok H | 133156,47 | 394832,43 | 1,50 | 35,3 | 37,6 | -56,0 | 42,6 |
| K009_B | Bestaande bouw herontwikkeling - Blok K | 133056,34 | 394904,81 | 5,00 | 34,0 | 37,6 | -56,4 | 42,6 |
| J014_A | Zorgwoning Kazerne - Blok J | 133099,64 | 394970,78 | 1,50 | 35,5 | 37,6 | -56,0 | 42,6 |
| B015-1_B | Nieuwbouw - blok B | 133025,33 | 394957,16 | 5,00 | 35,6 | 37,6 | -55,9 | 42,6 |
| F147-3_B | Nieuwbouw - blok F | 133180,47 | 394956,35 | 5,00 | 35,8 | 37,6 | -55,6 | 42,6 |
| L010_B | Bestaande bouw herontw. BSO/school - Blok L | 133041,17 | 394868,17 | 5,00 | 36,0 | 37,6 | -56,2 | 42,6 |
| D071-4_B | Nieuwbouw - blok D | 133033,23 | 394736,78 | 5,00 | 35,8 | 37,6 | -56,8 | 42,6 |
| C038-1_A | Nieuwbouw - blok C | 133026,31 | 394875,21 | 1,50 | 35,8 | 37,5 | -56,2 | 42,5 |
| L003_A | Bestaande bouw herontw. BSO/school - Blok L | 133051,19 | 394877,28 | 1,50 | 35,4 | 37,5 | -55,9 | 42,5 |
| D074-1_B | Nieuwbouw - blok D | 133007,38 | 394733,35 | 5,00 | 35,8 | 37,5 | -58,6 | 42,5 |
| C036-2_A | Nieuwbouw - blok C | 133004,29 | 394887,06 | 1,50 | 35,8 | 37,5 | -56,3 | 42,5 |
| L009_A | Bestaande bouw herontw. BSO/school - Blok L | 133050,71 | 394862,47 | 1,50 | 34,9 | 37,5 | -57,2 | 42,5 |
| D073-4_B | Nieuwbouw - blok D | 133014,15 | 394736,08 | 5,00 | 35,5 | 37,5 | -57,2 | 42,5 |
| G127-3_B | Nieuwbouw - Blok G | 133183,12 | 394866,29 | 5,00 | 35,5 | 37,5 | -55,9 | 42,5 |
| D078-2_B | Nieuwbouw - blok D | 132986,24 | 394762,27 | 5,00 | 35,1 | 37,5 | -57,6 | 42,5 |
| B013-1_A | Nieuwbouw - blok B | 133025,38 | 394968,37 | 1,50 | 35,7 | 37,5 | -56,0 | 42,5 |
| J015_A | Zorgwoning Kazerne - Blok J | 133101,81 | 394978,45 | 1,50 | 34,9 | 37,5 | -56,2 | 42,5 |
| D060-3_B | Nieuwbouw - blok D | 132994,71 | 394805,78 | 5,00 | 35,2 | 37,5 | -56,9 | 42,5 |
| G129-3_B | Nieuwbouw - Blok G | 133183,85 | 394847,11 | 5,00 | 36,1 | 37,4 | -55,9 | 42,4 |
| D075-3_A | Nieuwbouw - blok D | 133000,97 | 394736,73 | 1,50 | 35,9 | 37,4 | -57,0 | 42,4 |
| E144-3_B | Nieuwbouw - blok E | 133177,18 | 394993,43 | 5,00 | 35,9 | 37,4 | -55,8 | 42,4 |
| K008_A | Bestaande bouw herontwikkeling - Blok K | 133056,33 | 394909,58 | 1,50 | 34,8 | 37,4 | -56,3 | 42,4 |
| K003_A | Bestaande bouw herontwikkeling - Blok K | 133056,19 | 394947,41 | 1,50 | 34,8 | 37,4 | -56,3 | 42,4 |
| D061-2_A | Nieuwbouw - blok D | 132987,90 | 394799,97 | 1,50 | 34,5 | 37,4 | -57,5 | 42,4 |
| K004_B | Bestaande bouw herontwikkeling - Blok K | 133056,21 | 394942,57 | 5,00 | 34,7 | 37,4 | -56,3 | 42,4 |
| L002_A | Bestaande bouw herontw. BSO/school - Blok L | 133051,14 | 394887,24 | 1,50 | 35,3 | 37,4 | -56,3 | 42,4 |
| E144-2_B | Nieuwbouw - blok E | 133177,34 | 394989,84 | 5,00 | 35,2 | 37,3 | -56,2 | 42,3 |
| N010_B | Nieuwbouw gestapeld- Blok N | 133081,84 | 394753,22 | 5,00 | 35,1 | 37,3 | -56,6 | 42,3 |
| D079-2_B | Nieuwbouw - blok D | 132986,20 | 394775,00 | 5,00 | 35,0 | 37,3 | -57,5 | 42,3 |
| J001_B | Zorgwoning Kazerne - Blok J | 133042,85 | 395008,16 | 5,00 | 33,8 | 37,3 | -58,8 | 42,3 |
| K006_B | Bestaande bouw herontwikkeling - Blok K | 133058,07 | 394924,05 | 5,00 | 34,4 | 37,3 | -56,5 | 42,3 |
| L012_A | Bestaande bouw herontw. BSO/school - Blok L | 133041,49 | 394887,30 | 1,50 | 35,3 | 37,3 | -56,9 | 42,3 |
| M005_B | Bestaande bouw herontwikkeling - Blok M | 133051,83 | 394823,60 | 5,00 | 35,3 | 37,3 | -57,1 | 42,3 |
| M015_A | Bestaande bouw herontwikkeling - Blok M | 133069,60 | 394792,47 | 1,50 | 34,1 | 37,3 | -56,8 | 42,3 |
| H100-1_A | Nieuwbouw - Blok H | 133122,47 | 394776,74 | 1,50 | 34,8 | 37,2 | -56,9 | 42,2 |
| D060-3_A | Nieuwbouw - blok D | 132994,71 | 394805,78 | 1,50 | 34,7 | 37,2 | -57,5 | 42,2 |
| I168-1_B | Nieuwbouw - Blok I | 133222,90 | 394811,42 | 5,00 | 36,1 | 37,2 | -55,9 | 42,2 |
| D072-1_A | Nieuwbouw - blok D | 133026,96 | 394733,46 | 1,50 | 36,4 | 37,2 | -57,4 | 42,2 |
| L020_A | Bestaande bouw herontw. BSO/school - Blok L | 133090,67 | 394848,23 | 1,50 | 34,8 | 37,2 | -57,0 | 42,2 |
| M005_A | Bestaande bouw herontwikkeling - Blok M | 133051,83 | 394823,60 | 1,50 | 34,8 | 37,2 | -57,8 | 42,2 |
| D061-1_B | Nieuwbouw - blok D | 132994,73 | 394800,10 | 5,00 | 34,5 | 37,1 | -57,2 | 42,1 |
| K005_B | Bestaande bouw herontwikkeling - Blok K | 133058,05 | 394931,64 | 5,00 | 34,4 | 37,1 | -56,7 | 42,1 |
| H088-2_B | Nieuwbouw - Blok H | 133175,14 | 394775,58 | 5,00 | 34,6 | 37,1 | -56,7 | 42,1 |
| G125-3_B | Nieuwbouw - Blok G | 133179,83 | 394910,70 | 5,00 | 34,8 | 37,1 | -56,3 | 42,1 |
| K036_B | Bestaande bouw herontwikkeling - Blok K | 133089,60 | 394947,97 | 5,00 | 35,3 | 37,1 | -56,5 | 42,1 |
| D073-3_A | Nieuwbouw - blok D | 133020,11 | 394736,10 | 1,50 | 35,7 | 37,1 | -56,7 | 42,1 |
| I172-1_B | Nieuwbouw - Blok I | 133223,17 | 394789,88 | 5,00 | 36,0 | 37,1 | -56,0 | 42,1 |
| L005_B | Bestaande bouw herontw. BSO/school - Blok L | 133072,96 | 394869,15 | 5,00 | 34,2 | 37,1 | -56,9 | 42,1 |
| K014_A | Bestaande bouw herontwikkeling - Blok K | 133039,57 | 394916,84 | 1,50 | 34,3 | 37,1 | -57,8 | 42,1 |

Alle getoonde dB-waarden zijn A-gewogen

Rapport: Resultatentabel
Model: WII - conform vergunning LArLT + LAmax
LAeq totaalresultaten voor toetspunten
Groep: wedstrijd
Groepsreductie: Ja

| Naam Toetspunt | Omschrijving | X | Y | Hoogte | Dag | Avond | Nacht | Etmaal |
|---|---|---|---|---|---|---|---|---|
| J021_A | Zorgwoning Kazerne - Blok J | 133042,98 | 394972,67 | 1,50 | 34,0 | 37,0 | -56,8 | 42,0 |
| L019_A | Bestaande bouw herontw. BSO/school - Blok L | 133097,88 | 394841,95 | 1,50 | 33,9 | 37,0 | -58,1 | 42,0 |
| M004_A | Bestaande bouw herontwikkeling - Blok M | 133064,35 | 394823,69 | 1,50 | 34,7 | 37,0 | -57,6 | 42,0 |
| M003_A | Bestaande bouw herontwikkeling - Blok M | 133069,20 | 394828,31 | 1,50 | 34,4 | 37,0 | -56,8 | 42,0 |
| D073-4_A | Nieuwbouw - blok D | 133014,15 | 394736,08 | 1,50 | 35,0 | 37,0 | -57,8 | 42,0 |
| E143-3_B | Nieuwbouw - blok E | 133171,81 | 394993,40 | 5,00 | 34,8 | 36,9 | -56,5 | 41,9 |
| J019_A | Zorgwoning Kazerne - Blok J | 133042,84 | 394990,28 | 1,50 | 34,2 | 36,9 | -56,7 | 41,9 |
| D064-2_A | Nieuwbouw - blok D | 133020,18 | 394780,59 | 1,50 | 34,2 | 36,9 | -58,1 | 41,9 |
| K018_A | Bestaande bouw herontwikkeling - Blok K | 133041,19 | 394947,24 | 1,50 | 34,6 | 36,9 | -57,2 | 41,9 |
| L006_B | Bestaande bouw herontw. BSO/school - Blok L | 133069,19 | 394857,85 | 5,00 | 35,0 | 36,9 | -57,0 | 41,9 |
| D057-2_A | Nieuwbouw - blok D | 132978,09 | 394799,68 | 1,50 | 34,5 | 36,9 | -57,2 | 41,9 |
| J020_A | Zorgwoning Kazerne - Blok J | 133042,92 | 394980,10 | 1,50 | 34,1 | 36,9 | -56,8 | 41,9 |
| F147-2_B | Nieuwbouw - blok F | 133173,87 | 394958,97 | 5,00 | 35,2 | 36,9 | -56,4 | 41,9 |
| M014_A | Bestaande bouw herontwikkeling - Blok M | 133069,61 | 394804,56 | 1,50 | 34,4 | 36,9 | -57,2 | 41,9 |
| K017_A | Bestaande bouw herontwikkeling - Blok K | 133039,34 | 394942,55 | 1,50 | 34,5 | 36,9 | -57,1 | 41,9 |
| H098-2_B | Nieuwbouw - Blok H | 133132,56 | 394765,92 | 5,00 | 34,9 | 36,9 | -56,4 | 41,9 |
| H108-2_B | Nieuwbouw - Blok H | 133134,25 | 394822,02 | 5,00 | 34,8 | 36,9 | -56,7 | 41,9 |
| K007_A | Bestaande bouw herontwikkeling - Blok K | 133058,10 | 394916,89 | 1,50 | 34,3 | 36,9 | -56,9 | 41,9 |
| C045-4_B | Nieuwbouw - blok C | 133025,18 | 394818,49 | 5,00 | 34,9 | 36,9 | -56,7 | 41,9 |
| H102-2_B | Nieuwbouw - Blok H | 133130,82 | 394787,57 | 5,00 | 35,2 | 36,9 | -56,4 | 41,9 |
| D056-2_A | Nieuwbouw - blok D | 132980,16 | 394800,99 | 1,50 | 34,5 | 36,8 | -57,3 | 41,8 |
| D074-3_A | Nieuwbouw - blok D | 133010,55 | 394736,41 | 1,50 | 35,0 | 36,8 | -57,4 | 41,8 |
| F150-4_B | Nieuwbouw - blok F | 133180,11 | 394922,21 | 5,00 | 34,8 | 36,8 | -56,7 | 41,8 |
| D071-1_A | Nieuwbouw - blok D | 133036,74 | 394733,53 | 1,50 | 35,1 | 36,8 | -57,5 | 41,8 |
| G124-2_A | Nieuwbouw - Blok G | 133160,78 | 394904,03 | 1,50 | 35,1 | 36,8 | -56,7 | 41,8 |
| J022_B | Zorgwoning Kazerne - Blok J | 133044,02 | 394961,78 | 5,00 | 34,5 | 36,8 | -56,8 | 41,8 |
| E143-2_B | Nieuwbouw - blok E | 133171,93 | 394989,85 | 5,00 | 34,8 | 36,8 | -56,8 | 41,8 |
| D063-1_B | Nieuwbouw - blok D | 132994,73 | 394788,55 | 5,00 | 34,3 | 36,8 | -57,7 | 41,8 |
| J021_B | Zorgwoning Kazerne - Blok J | 133042,98 | 394972,67 | 5,00 | 33,9 | 36,8 | -56,9 | 41,8 |
| L004_A | Bestaande bouw herontw. BSO/school - Blok L | 133062,90 | 394875,28 | 1,50 | 34,7 | 36,8 | -56,8 | 41,8 |
| M010_B | Bestaande bouw herontwikkeling - Blok M | 133102,21 | 394821,39 | 5,00 | 33,5 | 36,8 | -59,7 | 41,8 |
| K009_A | Bestaande bouw herontwikkeling - Blok K | 133056,34 | 394904,81 | 1,50 | 33,2 | 36,7 | -57,3 | 41,7 |
| D065-2_B | Nieuwbouw - blok D | 133025,79 | 394780,59 | 5,00 | 34,6 | 36,7 | -58,4 | 41,7 |
| K004_A | Bestaande bouw herontwikkeling - Blok K | 133056,21 | 394942,57 | 1,50 | 34,0 | 36,7 | -57,0 | 41,7 |
| D062-1_B | Nieuwbouw - blok D | 132994,73 | 394794,29 | 5,00 | 34,3 | 36,7 | -57,6 | 41,7 |
| F162-1_A | Nieuwbouw - blok F | 133119,85 | 394968,24 | 1,50 | 34,2 | 36,7 | -57,0 | 41,7 |
| D072-3_A | Nieuwbouw - blok D | 133029,67 | 394736,76 | 1,50 | 35,1 | 36,7 | -57,1 | 41,7 |
| J024_B | Zorgwoning Kazerne - Blok J | 133033,38 | 394962,60 | 5,00 | 34,7 | 36,7 | -56,9 | 41,7 |
| D060-2_A | Nieuwbouw - blok D | 132985,93 | 394801,02 | 1,50 | 34,1 | 36,7 | -57,4 | 41,7 |
| K006_A | Bestaande bouw herontwikkeling - Blok K | 133058,07 | 394924,05 | 1,50 | 33,7 | 36,7 | -57,2 | 41,7 |
| G133-1_A | Nieuwbouw - Blok G | 133146,51 | 394840,43 | 1,50 | 34,2 | 36,6 | -57,4 | 41,6 |
| F146-3_B | Nieuwbouw - blok F | 133179,32 | 394975,50 | 5,00 | 33,6 | 36,6 | -57,0 | 41,6 |
| E142-3_B | Nieuwbouw - blok E | 133166,61 | 394993,36 | 5,00 | 34,3 | 36,6 | -56,9 | 41,6 |
| J001_A | Zorgwoning Kazerne - Blok J | 133042,85 | 395008,16 | 1,50 | 33,3 | 36,6 | -59,0 | 41,6 |
| J018_A | Zorgwoning Kazerne - Blok J | 133055,56 | 394996,47 | 1,50 | 34,0 | 36,6 | -57,1 | 41,6 |
| H085-2_B | Nieuwbouw - Blok H | 133175,42 | 394802,24 | 5,00 | 34,9 | 36,5 | -56,8 | 41,5 |
| M004_B | Bestaande bouw herontwikkeling - Blok M | 133064,35 | 394823,69 | 5,00 | 34,2 | 36,5 | -58,3 | 41,5 |
| K005_A | Bestaande bouw herontwikkeling - Blok K | 133058,05 | 394931,64 | 1,50 | 33,6 | 36,5 | -57,3 | 41,5 |
| N013_A | Nieuwbouw gestapeld- Blok N | 133056,91 | 394737,57 | 1,50 | 34,7 | 36,5 | -57,1 | 41,5 |
| D064-2_B | Nieuwbouw - blok D | 133020,18 | 394780,59 | 5,00 | 34,8 | 36,5 | -58,6 | 41,5 |
| D071-4_A | Nieuwbouw - blok D | 133033,23 | 394736,78 | 1,50 | 34,5 | 36,5 | -57,6 | 41,5 |
| H106-2_B | Nieuwbouw - Blok H | 133134,37 | 394811,63 | 5,00 | 34,4 | 36,4 | -56,9 | 41,4 |
| H087-2_B | Nieuwbouw - Blok H | 133175,16 | 394782,08 | 5,00 | 34,3 | 36,4 | -57,2 | 41,4 |
| L010_A | Bestaande bouw herontw. BSO/school - Blok L | 133041,17 | 394868,17 | 1,50 | 34,3 | 36,4 | -57,6 | 41,4 |
| J024_A | Zorgwoning Kazerne - Blok J | 133033,38 | 394962,60 | 1,50 | 34,2 | 36,4 | -57,3 | 41,4 |
| H107-1_A | Nieuwbouw - Blok H | 133124,32 | 394816,52 | 1,50 | 33,6 | 36,3 | -58,7 | 41,3 |
| J017_A | Zorgwoning Kazerne - Blok J | 133088,61 | 394996,61 | 1,50 | 34,0 | 36,3 | -57,4 | 41,3 |
| G117-3_B | Nieuwbouw - Blok G | 133125,14 | 394888,79 | 5,00 | 34,4 | 36,3 | -57,1 | 41,3 |
| G130-2_B | Nieuwbouw - Blok G | 133162,98 | 394850,52 | 5,00 | 34,5 | 36,3 | -57,0 | 41,3 |

Alle getoonde dB-waarden zijn A-gewogen

Rapport: Resultatentabel
Model: WII - conform vergunning LArLT + LAmax
LAeq totaalresultaten voor toetspunten
Groep: wedstrijd
Groepsreductie: Ja

| Naam Toetspunt | Omschrijving | X | Y | Hoogte | Dag | Avond | Nacht | Etmaal |
|---|---|---|---|---|---|---|---|---|
| E142-2_B | Nieuwbouw - blok E | 133166,81 | 394989,85 | 5,00 | 34,3 | 36,3 | -57,3 | 41,3 |
| J002_B | Zorgwoning Kazerne - Blok J | 133052,10 | 395008,23 | 5,00 | 32,8 | 36,3 | -59,4 | 41,3 |
| D066-2_B | Nieuwbouw - blok D | 133031,82 | 394780,59 | 5,00 | 34,5 | 36,3 | -58,9 | 41,3 |
| G111-3_B | Nieuwbouw - Blok G | 133125,09 | 394844,25 | 5,00 | 34,9 | 36,3 | -57,6 | 41,3 |
| D073-1_B | Nieuwbouw - blok D | 133017,18 | 394733,36 | 5,00 | 34,4 | 36,3 | -59,0 | 41,3 |
| H086-2_B | Nieuwbouw - Blok H | 133175,46 | 394796,13 | 5,00 | 34,6 | 36,2 | -57,1 | 41,2 |
| G110-1_B | Nieuwbouw - Blok G | 133141,16 | 394844,44 | 5,00 | 33,2 | 36,2 | -59,4 | 41,2 |
| H090-2_B | Nieuwbouw - Blok H | 133183,72 | 394745,85 | 5,00 | 35,0 | 36,2 | -57,1 | 41,2 |
| J012_B | Zorgwoning Kazerne - Blok J | 133112,20 | 394970,76 | 5,00 | 34,1 | 36,2 | -57,3 | 41,2 |
| H084-3_B | Nieuwbouw - Blok H | 133184,09 | 394812,08 | 5,00 | 34,1 | 36,2 | -57,6 | 41,2 |
| G111-3_A | Nieuwbouw - Blok G | 133125,09 | 394844,25 | 1,50 | 35,1 | 36,2 | -57,3 | 41,2 |
| G133-3_A | Nieuwbouw - Blok G | 133143,89 | 394843,10 | 1,50 | 33,8 | 36,2 | -58,3 | 41,2 |
| K031_A | Bestaande bouw herontwikkeling - Blok K | 133090,04 | 394910,19 | 1,50 | 34,2 | 36,2 | -57,6 | 41,2 |
| E145-3_B | Nieuwbouw - blok E | 133187,73 | 394996,46 | 5,00 | 34,0 | 36,1 | -57,3 | 41,1 |
| G110-2_B | Nieuwbouw - Blok G | 133140,93 | 394854,45 | 5,00 | 34,3 | 36,1 | -57,1 | 41,1 |
| K036_A | Bestaande bouw herontwikkeling - Blok K | 133089,60 | 394947,97 | 1,50 | 34,1 | 36,1 | -57,7 | 41,1 |
| G130-1_A | Nieuwbouw - Blok G | 133162,98 | 394840,53 | 1,50 | 35,2 | 36,1 | -57,3 | 41,1 |
| H099-2_B | Nieuwbouw - Blok H | 133132,49 | 394771,78 | 5,00 | 34,5 | 36,1 | -57,4 | 41,1 |
| H103-2_B | Nieuwbouw - Blok H | 133130,76 | 394793,27 | 5,00 | 33,4 | 36,1 | -57,7 | 41,1 |
| D068-1_B | Nieuwbouw - blok D | 133039,84 | 394773,47 | 5,00 | 33,3 | 36,0 | -59,2 | 41,0 |
| E139-2_B | Nieuwbouw - blok E | 133149,96 | 394989,90 | 5,00 | 33,7 | 36,0 | -57,6 | 41,0 |
| G128-3_B | Nieuwbouw - Blok G | 133183,60 | 394853,76 | 5,00 | 33,9 | 36,0 | -57,6 | 41,0 |
| H101-2_B | Nieuwbouw - Blok H | 133130,87 | 394782,59 | 5,00 | 34,0 | 36,0 | -57,5 | 41,0 |
| G110-1_A | Nieuwbouw - Blok G | 133141,16 | 394844,44 | 1,50 | 33,9 | 36,0 | -58,4 | 41,0 |
| D067-3_B | Nieuwbouw - blok D | 133038,28 | 394784,13 | 5,00 | 33,6 | 36,0 | -58,4 | 41,0 |
| G132-1_A | Nieuwbouw - Blok G | 133152,13 | 394840,46 | 1,50 | 34,3 | 35,9 | -57,8 | 40,9 |
| N003_A | Nieuwbouw gestapeld- Blok N | 133111,27 | 394772,20 | 1,50 | 33,7 | 35,9 | -57,8 | 40,9 |
| E140-3_B | Nieuwbouw - blok E | 133156,11 | 394993,27 | 5,00 | 33,8 | 35,9 | -57,5 | 40,9 |
| L005_A | Bestaande bouw herontw. BSO/school - Blok L | 133072,96 | 394869,15 | 1,50 | 33,1 | 35,9 | -58,0 | 40,9 |
| G131-1_A | Nieuwbouw - Blok G | 133157,31 | 394840,49 | 1,50 | 34,5 | 35,9 | -57,7 | 40,9 |
| D072-1_B | Nieuwbouw - blok D | 133026,96 | 394733,46 | 5,00 | 34,0 | 35,9 | -59,3 | 40,9 |
| E139-3_B | Nieuwbouw - blok E | 133150,28 | 394993,26 | 5,00 | 33,7 | 35,9 | -57,6 | 40,9 |
| E140-2_B | Nieuwbouw - blok E | 133155,74 | 394989,86 | 5,00 | 33,7 | 35,9 | -57,8 | 40,9 |
| E141-3_B | Nieuwbouw - blok E | 133161,40 | 394993,33 | 5,00 | 34,0 | 35,9 | -57,5 | 40,9 |
| M010_A | Bestaande bouw herontwikkeling - Blok M | 133102,21 | 394821,39 | 1,50 | 32,3 | 35,9 | -60,2 | 40,9 |
| G121-2_B | Nieuwbouw - Blok G | 133144,69 | 394904,03 | 5,00 | 33,9 | 35,9 | -57,4 | 40,9 |
| H087-1_B | Nieuwbouw - Blok H | 133187,37 | 394782,13 | 5,00 | 33,7 | 35,9 | -58,2 | 40,9 |
| K035_B | Bestaande bouw herontwikkeling - Blok K | 133089,63 | 394943,73 | 5,00 | 33,7 | 35,9 | -57,9 | 40,9 |
| G131-2_B | Nieuwbouw - Blok G | 133157,69 | 394850,49 | 5,00 | 33,8 | 35,8 | -57,6 | 40,8 |
| F160-2_B | Nieuwbouw - blok F | 133130,04 | 394957,49 | 5,00 | 33,2 | 35,8 | -57,7 | 40,8 |
| J003_B | Zorgwoning Kazerne - Blok J | 133060,36 | 395008,29 | 5,00 | 32,3 | 35,8 | -59,9 | 40,8 |
| L006_A | Bestaande bouw herontw. BSO/school - Blok L | 133069,19 | 394857,85 | 1,50 | 33,6 | 35,8 | -58,1 | 40,8 |
| E141-2_B | Nieuwbouw - blok E | 133161,56 | 394989,85 | 5,00 | 33,8 | 35,8 | -57,8 | 40,8 |
| H105-2_B | Nieuwbouw - Blok H | 133130,64 | 394804,75 | 5,00 | 33,2 | 35,8 | -57,8 | 40,8 |
| J004_B | Zorgwoning Kazerne - Blok J | 133072,82 | 395009,67 | 5,00 | 32,2 | 35,8 | -60,2 | 40,8 |
| L011_A | Bestaande bouw herontw. BSO/school - Blok L | 133041,31 | 394876,88 | 1,50 | 33,7 | 35,7 | -58,3 | 40,7 |
| K032_B | Bestaande bouw herontwikkeling - Blok K | 133088,12 | 394917,35 | 5,00 | 33,4 | 35,7 | -58,2 | 40,7 |
| K027_B | Bestaande bouw herontwikkeling - Blok K | 133105,00 | 394905,29 | 5,00 | 33,5 | 35,7 | -57,7 | 40,7 |
| D072-4_A | Nieuwbouw - blok D | 133023,81 | 394737,19 | 1,50 | 33,7 | 35,7 | -58,7 | 40,7 |
| J002_A | Zorgwoning Kazerne - Blok J | 133052,10 | 395008,23 | 1,50 | 32,4 | 35,7 | -59,7 | 40,7 |
| F158-2_B | Nieuwbouw - blok F | 133130,12 | 394946,73 | 5,00 | 33,4 | 35,7 | -57,7 | 40,7 |
| K026_A | Bestaande bouw herontwikkeling - Blok K | 133104,97 | 394910,28 | 1,50 | 33,2 | 35,7 | -58,0 | 40,7 |
| H107-2_B | Nieuwbouw - Blok H | 133134,31 | 394816,69 | 5,00 | 33,6 | 35,7 | -57,9 | 40,7 |
| D066-2_A | Nieuwbouw - blok D | 133031,82 | 394780,59 | 1,50 | 33,7 | 35,6 | -59,2 | 40,6 |
| H088-1_B | Nieuwbouw - Blok H | 133187,41 | 394776,21 | 5,00 | 34,0 | 35,6 | -57,7 | 40,6 |
| G126-2_A | Nieuwbouw - Blok G | 133174,33 | 394893,93 | 1,50 | 33,7 | 35,6 | -58,1 | 40,6 |
| H100-2_B | Nieuwbouw - Blok H | 133132,43 | 394776,73 | 5,00 | 34,6 | 35,6 | -57,7 | 40,6 |
| D065-2_A | Nieuwbouw - blok D | 133025,79 | 394780,59 | 1,50 | 33,7 | 35,6 | -59,1 | 40,6 |
| M009_A | Bestaande bouw herontwikkeling - Blok M | 133113,19 | 394826,98 | 1,50 | 33,4 | 35,6 | -58,0 | 40,6 |

Alle getoonde dB-waarden zijn A-gewogen

Rapport: Resultatentabel
Model: WII - conform vergunning LArLT + LAmax
LAeq totaalresultaten voor toetspunten
Groep: wedstrijd
Groepsreductie: Ja

| Naam Toetspunt | Omschrijving | X | Y | Hoogte | Dag | Avond | Nacht | Etmaal |
|---|---|---|---|---|---|---|---|---|
| L014_A | Bestaande bouw herontw. BSO/school - Blok L | 133105,03 | 394889,60 | 1,50 | 33,0 | 35,6 | -58,0 | 40,6 |
| E138-3_B | Nieuwbouw - blok E | 133144,82 | 394993,22 | 5,00 | 33,3 | 35,6 | -57,9 | 40,6 |
| K027_A | Bestaande bouw herontwikkeling - Blok K | 133105,00 | 394905,29 | 1,50 | 33,4 | 35,6 | -58,0 | 40,6 |
| E138-2_B | Nieuwbouw - blok E | 133144,51 | 394989,81 | 5,00 | 33,2 | 35,5 | -58,2 | 40,5 |
| F147-4_B | Nieuwbouw - blok F | 133182,53 | 394962,43 | 5,00 | 34,6 | 35,5 | -57,4 | 40,5 |
| J016_A | Zorgwoning Kazerne - Blok J | 133099,41 | 394988,03 | 1,50 | 33,2 | 35,5 | -58,4 | 40,5 |
| F148-3_B | Nieuwbouw - blok F | 133179,48 | 394947,41 | 5,00 | 33,9 | 35,5 | -57,7 | 40,5 |
| H104-2_B | Nieuwbouw - Blok H | 133130,70 | 394799,13 | 5,00 | 32,8 | 35,5 | -58,3 | 40,5 |
| K021_B | Bestaande bouw herontwikkeling - Blok K | 133104,60 | 394948,10 | 5,00 | 33,0 | 35,5 | -58,2 | 40,5 |
| N010_A | Nieuwbouw gestapeld- Blok N | 133081,84 | 394753,22 | 1,50 | 33,0 | 35,5 | -58,4 | 40,5 |
| H091-2_B | Nieuwbouw - Blok H | 133173,60 | 394745,88 | 5,00 | 34,1 | 35,4 | -57,9 | 40,4 |
| F163-2_B | Nieuwbouw - blok F | 133129,93 | 394973,67 | 5,00 | 33,7 | 35,4 | -57,8 | 40,4 |
| I166-3_A | Nieuwbouw - Blok I | 133227,52 | 394825,95 | 1,50 | 33,7 | 35,4 | -58,0 | 40,4 |
| H094-2_B | Nieuwbouw - Blok H | 133144,64 | 394745,77 | 5,00 | 33,2 | 35,4 | -58,2 | 40,4 |
| H097-2_B | Nieuwbouw - Blok H | 133132,63 | 394760,32 | 5,00 | 33,6 | 35,4 | -57,9 | 40,4 |
| M012_A | Bestaande bouw herontwikkeling - Blok M | 133081,20 | 394826,32 | 1,50 | 33,6 | 35,4 | -58,7 | 40,4 |
| E145-5_B | Nieuwbouw - blok E | 133185,76 | 394996,22 | 5,00 | 33,3 | 35,4 | -58,0 | 40,4 |
| F151-1_B | Nieuwbouw - blok F | 133158,78 | 394921,87 | 5,00 | 33,8 | 35,4 | -57,9 | 40,4 |
| G129-4_A | Nieuwbouw - Blok G | 133181,46 | 394840,70 | 1,50 | 34,4 | 35,4 | -58,1 | 40,4 |
| J012_A | Zorgwoning Kazerne - Blok J | 133112,20 | 394970,76 | 1,50 | 33,1 | 35,4 | -58,1 | 40,4 |
| G117-3_A | Nieuwbouw - Blok G | 133125,14 | 394888,79 | 1,50 | 33,9 | 35,3 | -58,0 | 40,3 |
| K033_B | Bestaande bouw herontwikkeling - Blok K | 133088,06 | 394924,55 | 5,00 | 32,9 | 35,3 | -58,5 | 40,3 |
| F148-2_B | Nieuwbouw - blok F | 133173,83 | 394944,34 | 5,00 | 34,0 | 35,3 | -58,0 | 40,3 |
| G132-2_B | Nieuwbouw - Blok G | 133152,14 | 394850,46 | 5,00 | 33,3 | 35,3 | -58,2 | 40,3 |
| H096-4_B | Nieuwbouw - Blok H | 133122,13 | 394737,69 | 5,00 | 33,7 | 35,3 | -58,2 | 40,3 |
| F157-2_B | Nieuwbouw - blok F | 133131,81 | 394940,92 | 5,00 | 32,7 | 35,2 | -58,4 | 40,2 |
| J004_A | Zorgwoning Kazerne - Blok J | 133072,82 | 395009,67 | 1,50 | 31,8 | 35,2 | -60,5 | 40,2 |
| F149-3_B | Nieuwbouw - blok F | 133182,73 | 394935,13 | 5,00 | 33,6 | 35,2 | -58,1 | 40,2 |
| J003_A | Zorgwoning Kazerne - Blok J | 133060,36 | 395008,29 | 1,50 | 31,9 | 35,2 | -60,2 | 40,2 |
| K026_B | Bestaande bouw herontwikkeling - Blok K | 133104,97 | 394910,28 | 5,00 | 32,3 | 35,2 | -58,6 | 40,2 |
| G110-2_A | Nieuwbouw - Blok G | 133140,93 | 394854,45 | 1,50 | 33,4 | 35,2 | -58,2 | 40,2 |
| L022_A | Bestaande bouw herontw. BSO/school - Blok L | 133088,49 | 394879,58 | 1,50 | 32,8 | 35,2 | -58,9 | 40,2 |
| M016_A | Bestaande bouw herontwikkeling - Blok M | 133063,04 | 394786,71 | 1,50 | 32,2 | 35,2 | -59,2 | 40,2 |
| G129-1_B | Nieuwbouw - Blok G | 133187,52 | 394843,73 | 5,00 | 33,7 | 35,1 | -58,7 | 40,1 |
| L018_A | Bestaande bouw herontw. BSO/school - Blok L | 133105,53 | 394846,16 | 1,50 | 33,2 | 35,1 | -58,6 | 40,1 |
| G123-2_A | Nieuwbouw - Blok G | 133155,16 | 394904,03 | 1,50 | 33,3 | 35,1 | -58,5 | 40,1 |
| K034_B | Bestaande bouw herontwikkeling - Blok K | 133088,01 | 394931,65 | 5,00 | 32,9 | 35,1 | -58,6 | 40,1 |
| F154-1_B | Nieuwbouw - blok F | 133142,02 | 394923,81 | 5,00 | 33,1 | 35,1 | -58,5 | 40,1 |
| H086-1_B | Nieuwbouw - Blok H | 133187,73 | 394796,53 | 5,00 | 33,1 | 35,1 | -58,6 | 40,1 |
| K021_A | Bestaande bouw herontwikkeling - Blok K | 133104,60 | 394948,10 | 1,50 | 32,7 | 35,1 | -58,6 | 40,1 |
| G118-2_A | Nieuwbouw - Blok G | 133127,41 | 394891,05 | 1,50 | 33,2 | 35,1 | -58,5 | 40,1 |
| L018_B | Bestaande bouw herontw. BSO/school - Blok L | 133105,53 | 394846,16 | 5,00 | 32,7 | 35,1 | -58,9 | 40,1 |
| K035_A | Bestaande bouw herontwikkeling - Blok K | 133089,63 | 394943,73 | 1,50 | 32,7 | 35,0 | -58,8 | 40,0 |
| D066-3_B | Nieuwbouw - blok D | 133036,06 | 394785,54 | 5,00 | 32,8 | 35,0 | -58,9 | 40,0 |
| H085-1_B | Nieuwbouw - Blok H | 133187,71 | 394802,39 | 5,00 | 32,9 | 35,0 | -58,9 | 40,0 |
| G112-2_B | Nieuwbouw - Blok G | 133131,44 | 394856,64 | 5,00 | 33,1 | 35,0 | -58,2 | 40,0 |
| K022_A | Bestaande bouw herontwikkeling - Blok K | 133106,56 | 394943,47 | 1,50 | 32,4 | 35,0 | -58,6 | 40,0 |
| G114-2_A | Nieuwbouw - Blok G | 133130,77 | 394867,80 | 1,50 | 33,4 | 35,0 | -58,3 | 40,0 |
| F161-2_B | Nieuwbouw - blok F | 133130,00 | 394963,13 | 5,00 | 32,4 | 35,0 | -58,6 | 40,0 |
| H086-3_B | Nieuwbouw - Blok H | 133181,88 | 394793,12 | 5,00 | 33,5 | 35,0 | -58,4 | 40,0 |
| D071-1_B | Nieuwbouw - blok D | 133036,74 | 394733,53 | 5,00 | 33,2 | 34,9 | -59,6 | 39,9 |
| F153-1_B | Nieuwbouw - blok F | 133147,47 | 394921,78 | 5,00 | 33,1 | 34,9 | -58,5 | 39,9 |
| K032_A | Bestaande bouw herontwikkeling - Blok K | 133088,12 | 394917,35 | 1,50 | 32,3 | 34,9 | -59,1 | 39,9 |
| L021_B | Bestaande bouw herontw. BSO/school - Blok L | 133088,62 | 394864,34 | 5,00 | 32,8 | 34,9 | -59,0 | 39,9 |
| F152-1_B | Nieuwbouw - blok F | 133153,02 | 394921,82 | 5,00 | 33,3 | 34,9 | -58,5 | 39,9 |
| E137-2_B | Nieuwbouw - blok E | 133138,89 | 394989,73 | 5,00 | 32,4 | 34,9 | -59,0 | 39,9 |
| N007_B | Nieuwbouw gestapeld- Blok N | 133088,38 | 394753,66 | 5,00 | 32,5 | 34,9 | -59,3 | 39,9 |
| F151-1_A | Nieuwbouw - blok F | 133158,78 | 394921,87 | 1,50 | 33,7 | 34,8 | -58,3 | 39,8 |
| K022_B | Bestaande bouw herontwikkeling - Blok K | 133106,56 | 394943,47 | 5,00 | 32,0 | 34,8 | -58,9 | 39,8 |

Alle getoonde dB-waarden zijn A-gewogen

Rapport: Resultatentabel
Model: WII - conform vergunning LArLT + LAmax
LAeq totaalresultaten voor toetspunten
Groep: wedstrijd
Groepsreductie: Ja

| Naam Toetspunt | Omschrijving | X | Y | Hoogte | Dag | Avond | Nacht | Etmaal |
|---|---|---|---|---|---|---|---|---|
| E137-3_B | Nieuwbouw - blok E | 133139,26 | 394993,19 | 5,00 | 32,9 | 34,8 | -58,6 | 39,8 |
| G117-2_A | Nieuwbouw - Blok G | 133130,74 | 394885,54 | 1,50 | 32,9 | 34,8 | -58,6 | 39,8 |
| L015_B | Bestaande bouw herontw. BSO/school - Blok L | 133107,02 | 394880,44 | 5,00 | 32,1 | 34,8 | -58,9 | 39,8 |
| D067-1_B | Nieuwbouw - blok D | 133039,82 | 394779,52 | 5,00 | 32,7 | 34,8 | -59,1 | 39,8 |
| G115-2_A | Nieuwbouw - Blok G | 133130,76 | 394873,73 | 1,50 | 32,4 | 34,8 | -58,8 | 39,8 |
| F150-4_A | Nieuwbouw - blok F | 133180,11 | 394922,21 | 1,50 | 32,8 | 34,8 | -58,8 | 39,8 |
| G112-2_A | Nieuwbouw - Blok G | 133131,44 | 394856,64 | 1,50 | 32,9 | 34,8 | -58,7 | 39,8 |
| H091-2_A | Nieuwbouw - Blok H | 133173,60 | 394745,88 | 1,50 | 32,8 | 34,8 | -59,1 | 39,8 |
| I166-1_A | Nieuwbouw - Blok I | 133222,77 | 394821,73 | 1,50 | 33,0 | 34,8 | -58,7 | 39,8 |
| I173-2_B | Nieuwbouw - Blok I | 133233,40 | 394784,27 | 5,00 | 33,0 | 34,8 | -58,8 | 39,8 |
| F155-3_A | Nieuwbouw - blok F | 133125,10 | 394924,06 | 1,50 | 33,3 | 34,8 | -58,5 | 39,8 |
| H109-1_A | Nieuwbouw - Blok H | 133124,32 | 394828,42 | 1,50 | 33,0 | 34,8 | -58,9 | 39,8 |
| K024_A | Bestaande bouw herontwikkeling - Blok K | 133106,69 | 394924,45 | 1,50 | 32,2 | 34,8 | -58,8 | 39,8 |
| H092-2_B | Nieuwbouw - Blok H | 133163,16 | 394745,85 | 5,00 | 33,3 | 34,7 | -58,7 | 39,7 |
| G110-4_B | Nieuwbouw - Blok G | 133144,21 | 394852,03 | 5,00 | 32,5 | 34,7 | -58,7 | 39,7 |
| H104-2_A | Nieuwbouw - Blok H | 133130,70 | 394799,13 | 1,50 | 32,3 | 34,7 | -58,9 | 39,7 |
| F159-2_B | Nieuwbouw - blok F | 133130,08 | 394952,17 | 5,00 | 32,6 | 34,7 | -58,7 | 39,7 |
| H100-2_A | Nieuwbouw - Blok H | 133132,43 | 394776,73 | 1,50 | 32,8 | 34,7 | -59,0 | 39,7 |
| K033_A | Bestaande bouw herontwikkeling - Blok K | 133088,06 | 394924,55 | 1,50 | 32,0 | 34,7 | -59,3 | 39,7 |
| F153-1_A | Nieuwbouw - blok F | 133147,47 | 394921,78 | 1,50 | 33,0 | 34,7 | -58,7 | 39,7 |
| K023_B | Bestaande bouw herontwikkeling - Blok K | 133106,63 | 394931,40 | 5,00 | 32,0 | 34,7 | -59,0 | 39,7 |
| G120-1_B | Nieuwbouw - Blok G | 133138,89 | 394912,81 | 5,00 | 32,7 | 34,7 | -58,7 | 39,7 |
| G126-4_A | Nieuwbouw - Blok G | 133180,54 | 394891,20 | 1,50 | 33,0 | 34,6 | -58,8 | 39,6 |
| G128-1_B | Nieuwbouw - Blok G | 133187,46 | 394856,22 | 5,00 | 33,2 | 34,6 | -58,8 | 39,6 |
| F152-1_A | Nieuwbouw - blok F | 133153,02 | 394921,82 | 1,50 | 33,1 | 34,6 | -58,8 | 39,6 |
| G121-1_B | Nieuwbouw - Blok G | 133144,25 | 394914,08 | 5,00 | 32,6 | 34,6 | -58,8 | 39,6 |
| G113-2_A | Nieuwbouw - Blok G | 133131,49 | 394862,13 | 1,50 | 32,2 | 34,5 | -59,1 | 39,5 |
| H105-2_A | Nieuwbouw - Blok H | 133130,64 | 394804,75 | 1,50 | 32,3 | 34,5 | -59,1 | 39,5 |
| K025_B | Bestaande bouw herontwikkeling - Blok K | 133106,74 | 394918,15 | 5,00 | 31,5 | 34,5 | -59,3 | 39,5 |
| L015_A | Bestaande bouw herontw. BSO/school - Blok L | 133107,02 | 394880,44 | 1,50 | 31,9 | 34,5 | -59,1 | 39,5 |
| F158-2_A | Nieuwbouw - blok F | 133130,12 | 394946,73 | 1,50 | 32,2 | 34,5 | -58,9 | 39,5 |
| K025_A | Bestaande bouw herontwikkeling - Blok K | 133106,74 | 394918,15 | 1,50 | 31,7 | 34,5 | -59,2 | 39,5 |
| F154-2_B | Nieuwbouw - blok F | 133142,07 | 394933,90 | 5,00 | 32,7 | 34,5 | -58,9 | 39,5 |
| K024_B | Bestaande bouw herontwikkeling - Blok K | 133106,69 | 394924,45 | 5,00 | 32,1 | 34,5 | -59,0 | 39,5 |
| H096-1_B | Nieuwbouw - Blok H | 133125,03 | 394734,12 | 5,00 | 33,1 | 34,5 | -58,9 | 39,5 |
| L017_B | Bestaande bouw herontw. BSO/school - Blok L | 133107,37 | 394853,50 | 5,00 | 32,1 | 34,5 | -59,2 | 39,5 |
| K034_A | Bestaande bouw herontwikkeling - Blok K | 133088,01 | 394931,65 | 1,50 | 31,9 | 34,5 | -59,4 | 39,5 |
| G111-2_B | Nieuwbouw - Blok G | 133128,35 | 394848,68 | 5,00 | 32,6 | 34,5 | -59,2 | 39,5 |
| H088-1_A | Nieuwbouw - Blok H | 133187,41 | 394776,21 | 1,50 | 32,4 | 34,4 | -59,4 | 39,4 |
| H090-2_A | Nieuwbouw - Blok H | 133183,72 | 394745,85 | 1,50 | 32,6 | 34,4 | -59,3 | 39,4 |
| H082-3_B | Nieuwbouw - Blok H | 133164,57 | 394827,73 | 5,00 | 32,0 | 34,4 | -59,4 | 39,4 |
| F156-2_B | Nieuwbouw - blok F | 133131,87 | 394935,88 | 5,00 | 32,0 | 34,4 | -59,2 | 39,4 |
| F149-2_B | Nieuwbouw - blok F | 133173,83 | 394937,77 | 5,00 | 33,0 | 34,4 | -58,9 | 39,4 |
| G116-2_A | Nieuwbouw - Blok G | 133130,75 | 394879,43 | 1,50 | 32,5 | 34,4 | -59,0 | 39,4 |
| G123-1_B | Nieuwbouw - Blok G | 133154,85 | 394914,08 | 5,00 | 32,0 | 34,4 | -59,1 | 39,4 |
| G133-2_B | Nieuwbouw - Blok G | 133146,59 | 394850,43 | 5,00 | 32,0 | 34,4 | -59,1 | 39,4 |
| F162-2_B | Nieuwbouw - blok F | 133129,96 | 394968,32 | 5,00 | 32,2 | 34,4 | -59,0 | 39,4 |
| K023_A | Bestaande bouw herontwikkeling - Blok K | 133106,63 | 394931,40 | 1,50 | 31,7 | 34,4 | -59,3 | 39,4 |
| G110-4_A | Nieuwbouw - Blok G | 133144,21 | 394852,03 | 1,50 | 32,1 | 34,4 | -59,2 | 39,4 |
| H101-2_A | Nieuwbouw - Blok H | 133130,87 | 394782,59 | 1,50 | 32,3 | 34,4 | -59,4 | 39,4 |
| G122-1_B | Nieuwbouw - Blok G | 133149,61 | 394914,08 | 5,00 | 32,1 | 34,4 | -59,1 | 39,4 |
| E136-2_B | Nieuwbouw - blok E | 133133,90 | 394989,65 | 5,00 | 32,0 | 34,3 | -59,5 | 39,3 |
| E136-3_B | Nieuwbouw - blok E | 133134,06 | 394993,15 | 5,00 | 32,6 | 34,3 | -59,1 | 39,3 |
| G127-1_B | Nieuwbouw - Blok G | 133187,29 | 394862,94 | 5,00 | 33,1 | 34,3 | -59,0 | 39,3 |
| G124-3_B | Nieuwbouw - Blok G | 133163,39 | 394908,93 | 5,00 | 32,8 | 34,3 | -59,0 | 39,3 |
| F155-2_A | Nieuwbouw - blok F | 133128,34 | 394928,93 | 1,50 | 32,2 | 34,3 | -59,2 | 39,3 |
| H108-1_A | Nieuwbouw - Blok H | 133124,34 | 394821,95 | 1,50 | 31,2 | 34,3 | -61,6 | 39,3 |
| L016_A | Bestaande bouw herontw. BSO/school - Blok L | 133107,15 | 394865,59 | 1,50 | 31,6 | 34,3 | -59,4 | 39,3 |
| G113-2_B | Nieuwbouw - Blok G | 133131,49 | 394862,13 | 5,00 | 32,2 | 34,3 | -59,2 | 39,3 |

Alle getoonde dB-waarden zijn A-gewogen

Rapport: Resultatentabel
Model: WII - conform vergunning LArLT + LAmax
LAeq totaalresultaten voor toetspunten
Groep: wedstrijd
Groepsreductie: Ja

| Naam Toetspunt | Omschrijving | X | Y | Hoogte | Dag | Avond | Nacht | Etmaal |
|---|---|---|---|---|---|---|---|---|
| G118-3_B | Nieuwbouw - Blok G | 133123,35 | 394908,17 | 5,00 | 32,5 | 34,3 | -59,6 | 39,3 |
| L017_A | Bestaande bouw herontw. BSO/school - Blok L | 133107,37 | 394853,50 | 1,50 | 31,7 | 34,3 | -59,4 | 39,3 |
| G118-1_B | Nieuwbouw - Blok G | 133126,91 | 394912,78 | 5,00 | 32,3 | 34,2 | -59,2 | 39,2 |
| H095-2_B | Nieuwbouw - Blok H | 133135,05 | 394745,66 | 5,00 | 32,3 | 34,2 | -59,6 | 39,2 |
| F160-2_A | Nieuwbouw - blok F | 133130,04 | 394957,49 | 1,50 | 31,7 | 34,2 | -59,3 | 39,2 |
| H084-1_B | Nieuwbouw - Blok H | 133187,65 | 394815,75 | 5,00 | 32,0 | 34,2 | -59,6 | 39,2 |
| L016_B | Bestaande bouw herontw. BSO/school - Blok L | 133107,15 | 394865,59 | 5,00 | 31,6 | 34,2 | -59,5 | 39,2 |
| G117-2_B | Nieuwbouw - Blok G | 133130,74 | 394885,54 | 5,00 | 32,0 | 34,2 | -59,2 | 39,2 |
| H099-2_A | Nieuwbouw - Blok H | 133132,49 | 394771,78 | 1,50 | 32,2 | 34,2 | -59,5 | 39,2 |
| G130-2_A | Nieuwbouw - Blok G | 133162,98 | 394850,52 | 1,50 | 32,5 | 34,2 | -59,2 | 39,2 |
| H093-2_B | Nieuwbouw - Blok H | 133154,36 | 394745,81 | 5,00 | 32,7 | 34,2 | -59,4 | 39,2 |
| N013_B | Nieuwbouw gestapeld- Blok N | 133056,91 | 394737,57 | 5,00 | 31,8 | 34,2 | -59,7 | 39,2 |
| G124-1_B | Nieuwbouw - Blok G | 133160,65 | 394914,08 | 5,00 | 31,7 | 34,1 | -59,4 | 39,1 |
| G128-2_B | Nieuwbouw - Blok G | 133174,97 | 394855,99 | 5,00 | 32,6 | 34,1 | -59,5 | 39,1 |
| J006_B | Zorgwoning Kazerne - Blok J | 133092,33 | 395008,48 | 5,00 | 30,8 | 34,1 | -60,6 | 39,1 |
| F159-2_A | Nieuwbouw - blok F | 133130,08 | 394952,17 | 1,50 | 31,8 | 34,1 | -59,4 | 39,1 |
| H095-3_B | Nieuwbouw - Blok H | 133137,67 | 394737,52 | 5,00 | 32,4 | 34,1 | -59,4 | 39,1 |
| H103-2_A | Nieuwbouw - Blok H | 133130,76 | 394793,27 | 1,50 | 31,9 | 34,1 | -59,6 | 39,1 |
| I173-3_B | Nieuwbouw - Blok I | 133228,75 | 394781,34 | 5,00 | 33,7 | 34,1 | -58,5 | 39,1 |
| G133-2_A | Nieuwbouw - Blok G | 133146,59 | 394850,43 | 1,50 | 31,9 | 34,1 | -59,4 | 39,1 |
| I170-1_A | Nieuwbouw - Blok I | 133223,04 | 394800,32 | 1,50 | 31,9 | 34,1 | -59,5 | 39,1 |
| G118-4_A | Nieuwbouw - Blok G | 133131,12 | 394897,71 | 1,50 | 31,9 | 34,0 | -59,5 | 39,0 |
| L021_A | Bestaande bouw herontw. BSO/school - Blok L | 133088,62 | 394864,34 | 1,50 | 31,3 | 34,0 | -60,2 | 39,0 |
| H093-3_B | Nieuwbouw - Blok H | 133156,75 | 394737,95 | 5,00 | 32,4 | 34,0 | -59,4 | 39,0 |
| H102-2_A | Nieuwbouw - Blok H | 133130,82 | 394787,57 | 1,50 | 32,1 | 34,0 | -59,6 | 39,0 |
| E135-3_B | Nieuwbouw - blok E | 133128,55 | 394993,12 | 5,00 | 32,1 | 34,0 | -59,5 | 39,0 |
| F157-2_A | Nieuwbouw - blok F | 133131,81 | 394940,92 | 1,50 | 31,5 | 34,0 | -59,6 | 39,0 |
| F158-1_B | Nieuwbouw - blok F | 133120,01 | 394947,16 | 5,00 | 31,7 | 34,0 | -59,9 | 39,0 |
| H096-2_B | Nieuwbouw - Blok H | 133124,83 | 394745,54 | 5,00 | 31,7 | 34,0 | -60,1 | 39,0 |
| F152-2_B | Nieuwbouw - blok F | 133152,86 | 394931,84 | 5,00 | 32,2 | 34,0 | -59,4 | 39,0 |
| J011_B | Zorgwoning Kazerne - Blok J | 133109,94 | 394977,59 | 5,00 | 31,3 | 34,0 | -59,8 | 39,0 |
| E134-3_B | Nieuwbouw - blok E | 133119,29 | 394994,91 | 5,00 | 31,5 | 34,0 | -59,7 | 39,0 |
| F155-3_B | Nieuwbouw - blok F | 133125,10 | 394924,06 | 5,00 | 31,6 | 34,0 | -59,6 | 39,0 |
| G130-3_B | Nieuwbouw - Blok G | 133166,04 | 394845,28 | 5,00 | 32,4 | 33,9 | -59,6 | 38,9 |
| F150-2_B | Nieuwbouw - blok F | 133173,83 | 394925,46 | 5,00 | 32,4 | 33,9 | -59,6 | 38,9 |
| G119-1_B | Nieuwbouw - Blok G | 133133,59 | 394912,79 | 5,00 | 32,1 | 33,9 | -59,5 | 38,9 |
| F154-1_A | Nieuwbouw - blok F | 133142,02 | 394923,81 | 1,50 | 31,6 | 33,9 | -59,8 | 38,9 |
| G118-1_A | Nieuwbouw - Blok G | 133126,91 | 394912,78 | 1,50 | 31,9 | 33,9 | -59,5 | 38,9 |
| H099-1_A | Nieuwbouw - Blok H | 133122,53 | 394771,75 | 1,50 | 32,0 | 33,9 | -60,0 | 38,9 |
| J008_B | Zorgwoning Kazerne - Blok J | 133110,27 | 394998,52 | 5,00 | 31,4 | 33,9 | -59,7 | 38,9 |
| I172-2_B | Nieuwbouw - Blok I | 133233,34 | 394789,31 | 5,00 | 31,9 | 33,9 | -60,3 | 38,9 |
| J011_A | Zorgwoning Kazerne - Blok J | 133109,94 | 394977,59 | 1,50 | 31,1 | 33,8 | -59,9 | 38,8 |
| F150-3_B | Nieuwbouw - blok F | 133182,94 | 394928,53 | 5,00 | 32,3 | 33,8 | -59,4 | 38,8 |
| L014_B | Bestaande bouw herontw. BSO/school - Blok L | 133105,03 | 394889,60 | 5,00 | 31,0 | 33,8 | -59,9 | 38,8 |
| E145-3_A | Nieuwbouw - blok E | 133187,73 | 394996,46 | 1,50 | 31,7 | 33,8 | -59,8 | 38,8 |
| G132-2_A | Nieuwbouw - Blok G | 133152,14 | 394850,46 | 1,50 | 31,9 | 33,8 | -59,6 | 38,8 |
| H092-3_B | Nieuwbouw - Blok H | 133166,46 | 394738,17 | 5,00 | 32,2 | 33,8 | -59,6 | 38,8 |
| I167-1_A | Nieuwbouw - Blok I | 133222,83 | 394816,81 | 1,50 | 31,9 | 33,8 | -59,8 | 38,8 |
| E134-4_B | Nieuwbouw - blok E | 133123,35 | 394993,08 | 5,00 | 32,1 | 33,8 | -59,6 | 38,8 |
| H091-4_B | Nieuwbouw - Blok H | 133170,26 | 394737,04 | 5,00 | 31,9 | 33,8 | -59,7 | 38,8 |
| F155-2_B | Nieuwbouw - blok F | 133128,34 | 394928,93 | 5,00 | 31,6 | 33,7 | -59,9 | 38,7 |
| I171-1_A | Nieuwbouw - Blok I | 133223,11 | 394794,59 | 1,50 | 32,0 | 33,7 | -59,8 | 38,7 |
| E139-1_B | Nieuwbouw - blok E | 133149,92 | 395001,00 | 5,00 | 31,3 | 33,7 | -60,1 | 38,7 |
| J006_A | Zorgwoning Kazerne - Blok J | 133092,33 | 395008,48 | 1,50 | 30,6 | 33,7 | -60,9 | 38,7 |
| E143-1_B | Nieuwbouw - blok E | 133172,09 | 395001,02 | 5,00 | 31,3 | 33,7 | -60,2 | 38,7 |
| H108-2_A | Nieuwbouw - Blok H | 133134,25 | 394822,02 | 1,50 | 31,7 | 33,7 | -59,8 | 38,7 |
| F161-2_A | Nieuwbouw - blok F | 133130,00 | 394963,13 | 1,50 | 31,1 | 33,7 | -59,9 | 38,7 |
| F154-3_B | Nieuwbouw - blok F | 133139,17 | 394928,46 | 5,00 | 31,8 | 33,7 | -59,7 | 38,7 |
| G131-2_A | Nieuwbouw - Blok G | 133157,69 | 394850,49 | 1,50 | 32,1 | 33,7 | -59,7 | 38,7 |

Alle getoonde dB-waarden zijn A-gewogen

Rapport: Resultatentabel
Model: WII - conform vergunning LArLT + LAmax
LAeq totaalresultaten voor toetspunten
Groep: wedstrijd
Groepsreductie: Ja

| Naam Toetspunt | Omschrijving | X | Y | Hoogte | Dag | Avond | Nacht | Etmaal |
|---|---|---|---|---|---|---|---|---|
| E134-2_B | Nieuwbouw - blok E | 133122,93 | 394989,48 | 5,00 | 31,2 | 33,7 | -60,1 | 38,7 |
| F156-2_A | Nieuwbouw - blok F | 133131,87 | 394935,88 | 1,50 | 31,4 | 33,7 | -59,8 | 38,7 |
| E135-2_B | Nieuwbouw - blok E | 133128,34 | 394989,56 | 5,00 | 31,0 | 33,7 | -60,3 | 38,7 |
| G110-3_B | Nieuwbouw - Blok G | 133138,08 | 394849,59 | 5,00 | 31,9 | 33,7 | -59,8 | 38,7 |
| G129-2_B | Nieuwbouw - Blok G | 133175,10 | 394843,93 | 5,00 | 31,8 | 33,6 | -59,9 | 38,6 |
| H087-3_A | Nieuwbouw - Blok H | 133181,89 | 394784,98 | 1,50 | 31,9 | 33,6 | -60,4 | 38,6 |
| G127-2_B | Nieuwbouw - Blok G | 133174,89 | 394862,96 | 5,00 | 31,7 | 33,6 | -60,2 | 38,6 |
| H095-3_A | Nieuwbouw - Blok H | 133137,67 | 394737,52 | 1,50 | 31,4 | 33,6 | -59,9 | 38,6 |
| H095-1_B | Nieuwbouw - Blok H | 133134,78 | 394734,14 | 5,00 | 32,0 | 33,6 | -59,9 | 38,6 |
| E145-1_B | Nieuwbouw - blok E | 133182,78 | 395001,02 | 5,00 | 31,1 | 33,6 | -60,4 | 38,6 |
| F163-2_A | Nieuwbouw - blok F | 133129,93 | 394973,67 | 1,50 | 31,6 | 33,6 | -59,8 | 38,6 |
| G122-2_A | Nieuwbouw - Blok G | 133150,24 | 394904,03 | 1,50 | 31,4 | 33,6 | -60,0 | 38,6 |
| J008_A | Zorgwoning Kazerne - Blok J | 133110,27 | 394998,52 | 1,50 | 31,0 | 33,6 | -60,0 | 38,6 |
| E135-1_B | Nieuwbouw - blok E | 133128,15 | 395000,86 | 5,00 | 31,3 | 33,6 | -60,1 | 38,6 |
| F162-2_A | Nieuwbouw - blok F | 133129,96 | 394968,32 | 1,50 | 31,5 | 33,6 | -59,8 | 38,6 |
| G118-3_A | Nieuwbouw - Blok G | 133123,35 | 394908,17 | 1,50 | 31,8 | 33,6 | -60,1 | 38,6 |
| G111-2_A | Nieuwbouw - Blok G | 133128,35 | 394848,68 | 1,50 | 31,5 | 33,6 | -60,0 | 38,6 |
| H096-3_B | Nieuwbouw - Blok H | 133128,18 | 394737,36 | 5,00 | 32,0 | 33,6 | -59,8 | 38,6 |
| F158-1_A | Nieuwbouw - blok F | 133120,01 | 394947,16 | 1,50 | 31,2 | 33,5 | -60,3 | 38,5 |
| G125-1_B | Nieuwbouw - Blok G | 133186,25 | 394907,41 | 5,00 | 32,2 | 33,5 | -59,7 | 38,5 |
| G128-1_A | Nieuwbouw - Blok G | 133187,46 | 394856,22 | 1,50 | 32,4 | 33,5 | -59,8 | 38,5 |
| H082-2_A | Nieuwbouw - Blok H | 133161,76 | 394822,33 | 1,50 | 32,1 | 33,5 | -59,8 | 38,5 |
| H098-2_A | Nieuwbouw - Blok H | 133132,56 | 394765,92 | 1,50 | 31,4 | 33,5 | -60,0 | 38,5 |
| H095-4_B | Nieuwbouw - Blok H | 133131,79 | 394737,70 | 5,00 | 31,6 | 33,5 | -60,0 | 38,5 |
| F157-1_B | Nieuwbouw - blok F | 133121,62 | 394940,92 | 5,00 | 30,9 | 33,5 | -60,3 | 38,5 |
| H096-2_A | Nieuwbouw - Blok H | 133124,83 | 394745,54 | 1,50 | 31,4 | 33,5 | -60,2 | 38,5 |
| G127-3_A | Nieuwbouw - Blok G | 133183,12 | 394866,29 | 1,50 | 31,7 | 33,5 | -59,9 | 38,5 |
| H106-2_A | Nieuwbouw - Blok H | 133134,37 | 394811,63 | 1,50 | 31,0 | 33,4 | -60,3 | 38,4 |
| H087-1_A | Nieuwbouw - Blok H | 133187,37 | 394782,13 | 1,50 | 31,8 | 33,4 | -60,6 | 38,4 |
| G111-1_B | Nieuwbouw - Blok G | 133121,74 | 394848,77 | 5,00 | 31,5 | 33,4 | -60,5 | 38,4 |
| H094-1_B | Nieuwbouw - Blok H | 133144,48 | 394734,25 | 5,00 | 31,7 | 33,4 | -60,2 | 38,4 |
| J005_B | Zorgwoning Kazerne - Blok J | 133084,79 | 395008,42 | 5,00 | 30,6 | 33,4 | -60,6 | 38,4 |
| E134-1_B | Nieuwbouw - blok E | 133123,02 | 395000,83 | 5,00 | 31,0 | 33,4 | -60,4 | 38,4 |
| E144-1_B | Nieuwbouw - blok E | 133177,61 | 395001,02 | 5,00 | 30,8 | 33,4 | -60,7 | 38,4 |
| G111-1_A | Nieuwbouw - Blok G | 133121,74 | 394848,77 | 1,50 | 31,3 | 33,4 | -60,4 | 38,4 |
| N006_B | Nieuwbouw gestapeld- Blok N | 133094,54 | 394747,98 | 5,00 | 31,2 | 33,4 | -60,1 | 38,4 |
| H094-4_B | Nieuwbouw - Blok H | 133141,31 | 394737,64 | 5,00 | 31,8 | 33,3 | -60,0 | 38,3 |
| G127-1_A | Nieuwbouw - Blok G | 133187,29 | 394862,94 | 1,50 | 32,2 | 33,3 | -59,9 | 38,3 |
| G129-1_A | Nieuwbouw - Blok G | 133187,52 | 394843,73 | 1,50 | 32,1 | 33,3 | -60,4 | 38,3 |
| F154-2_A | Nieuwbouw - blok F | 133142,07 | 394933,90 | 1,50 | 31,2 | 33,2 | -60,2 | 38,2 |
| H094-2_A | Nieuwbouw - Blok H | 133144,64 | 394745,77 | 1,50 | 30,8 | 33,2 | -60,8 | 38,2 |
| H081-2_A | Nieuwbouw - Blok H | 133156,22 | 394822,30 | 1,50 | 31,8 | 33,2 | -60,1 | 38,2 |
| G125-1_A | Nieuwbouw - Blok G | 133186,25 | 394907,41 | 1,50 | 31,9 | 33,2 | -60,0 | 38,2 |
| G125-4_A | Nieuwbouw - Blok G | 133182,73 | 394904,42 | 1,50 | 31,1 | 33,2 | -60,3 | 38,2 |
| H109-6_B | Nieuwbouw - Blok H | 133130,00 | 394827,13 | 5,00 | 31,2 | 33,2 | -60,4 | 38,2 |
| F163-1_B | Nieuwbouw - blok F | 133119,81 | 394973,76 | 5,00 | 30,5 | 33,2 | -60,5 | 38,2 |
| F151-2_B | Nieuwbouw - blok F | 133158,37 | 394931,92 | 5,00 | 31,8 | 33,2 | -60,1 | 38,2 |
| F151-3_B | Nieuwbouw - blok F | 133161,84 | 394926,77 | 5,00 | 31,8 | 33,2 | -60,2 | 38,2 |
| F163-3_B | Nieuwbouw - blok F | 133124,69 | 394976,78 | 5,00 | 30,8 | 33,2 | -60,3 | 38,2 |
| G117-1_B | Nieuwbouw - Blok G | 133120,26 | 394885,78 | 5,00 | 31,1 | 33,2 | -60,4 | 38,2 |
| H107-2_A | Nieuwbouw - Blok H | 133134,31 | 394816,69 | 1,50 | 31,1 | 33,2 | -60,4 | 38,2 |
| J005_A | Zorgwoning Kazerne - Blok J | 133084,79 | 395008,42 | 1,50 | 30,4 | 33,2 | -60,8 | 38,2 |
| G126-1_B | Nieuwbouw - Blok G | 133186,51 | 394894,34 | 5,00 | 31,6 | 33,2 | -60,1 | 38,2 |
| F157-1_A | Nieuwbouw - blok F | 133121,62 | 394940,92 | 1,50 | 30,6 | 33,1 | -60,6 | 38,1 |
| H096-3_A | Nieuwbouw - Blok H | 133128,18 | 394737,36 | 1,50 | 31,1 | 33,1 | -60,3 | 38,1 |
| F156-1_B | Nieuwbouw - blok F | 133121,68 | 394936,05 | 5,00 | 30,7 | 33,1 | -60,5 | 38,1 |
| G119-1_A | Nieuwbouw - Blok G | 133133,59 | 394912,79 | 1,50 | 31,1 | 33,1 | -60,3 | 38,1 |
| H092-4_B | Nieuwbouw - Blok H | 133160,42 | 394738,18 | 5,00 | 31,4 | 33,1 | -60,3 | 38,1 |
| H093-1_B | Nieuwbouw - Blok H | 133153,94 | 394734,35 | 5,00 | 31,5 | 33,1 | -60,3 | 38,1 |

Alle getoonde dB-waarden zijn A-gewogen

Rapport: Resultatentabel
Model: WII - conform vergunning LArLT + LAmax
LAeq totaalresultaten voor toetspunten
Groep: wedstrijd
Groepsreductie: Ja

| Naam Toetspunt | Omschrijving | X | Y | Hoogte | Dag | Avond | Nacht | Etmaal |
|---|---|---|---|---|---|---|---|---|
| E136-1_B | Nieuwbouw - blok E | 133133,91 | 395000,90 | 5,00 | 30,8 | 33,1 | -60,7 | 38,1 |
| E142-1_B | Nieuwbouw - blok E | 133166,37 | 395001,02 | 5,00 | 30,4 | 33,1 | -61,1 | 38,1 |
| N012_A | Nieuwbouw gestapeld- Blok N | 133077,25 | 394737,36 | 1,50 | 31,4 | 33,1 | -60,7 | 38,1 |
| H083-1_B | Nieuwbouw - Blok H | 133187,54 | 394821,77 | 5,00 | 30,5 | 33,1 | -61,3 | 38,1 |
| H097-2_A | Nieuwbouw - Blok H | 133132,63 | 394760,32 | 1,50 | 30,6 | 33,1 | -60,5 | 38,1 |
| F147-3_A | Nieuwbouw - blok F | 133180,47 | 394956,35 | 1,50 | 31,6 | 33,1 | -60,3 | 38,1 |
| G120-1_A | Nieuwbouw - Blok G | 133138,89 | 394912,81 | 1,50 | 30,8 | 33,1 | -60,5 | 38,1 |
| F155-1_B | Nieuwbouw - blok F | 133121,77 | 394928,45 | 5,00 | 30,8 | 33,0 | -60,5 | 38,0 |
| G114-2_B | Nieuwbouw - Blok G | 133130,77 | 394867,80 | 5,00 | 30,6 | 33,0 | -60,6 | 38,0 |
| H109-2_A | Nieuwbouw - Blok H | 133146,24 | 394828,16 | 1,50 | 30,7 | 33,0 | -60,4 | 38,0 |
| J007_B | Zorgwoning Kazerne - Blok J | 133103,71 | 395004,62 | 5,00 | 30,1 | 33,0 | -60,9 | 38,0 |
| J010_A | Zorgwoning Kazerne - Blok J | 133110,53 | 394984,76 | 1,50 | 30,1 | 33,0 | -60,7 | 38,0 |
| N007_A | Nieuwbouw gestapeld- Blok N | 133088,38 | 394753,66 | 1,50 | 30,6 | 33,0 | -60,9 | 38,0 |
| H082-3_A | Nieuwbouw - Blok H | 133164,57 | 394827,73 | 1,50 | 30,5 | 33,0 | -60,7 | 38,0 |
| H088-3_B | Nieuwbouw - Blok H | 133184,18 | 394772,86 | 5,00 | 30,5 | 33,0 | -61,0 | 38,0 |
| H089-3_A | Nieuwbouw - Blok H | 133184,14 | 394766,32 | 1,50 | 31,2 | 33,0 | -60,6 | 38,0 |
| G116-1_B | Nieuwbouw - Blok G | 133120,28 | 394879,79 | 5,00 | 30,7 | 33,0 | -60,6 | 38,0 |
| H090-3_A | Nieuwbouw - Blok H | 133187,73 | 394741,35 | 1,50 | 31,0 | 33,0 | -60,7 | 38,0 |
| H089-1_A | Nieuwbouw - Blok H | 133187,47 | 394763,15 | 1,50 | 30,7 | 32,9 | -61,0 | 37,9 |
| F156-1_A | Nieuwbouw - blok F | 133121,68 | 394936,05 | 1,50 | 30,5 | 32,9 | -60,8 | 37,9 |
| H092-1_B | Nieuwbouw - Blok H | 133163,74 | 394734,64 | 5,00 | 31,5 | 32,9 | -60,4 | 37,9 |
| H080-2_A | Nieuwbouw - blok H | 133150,44 | 394822,27 | 1,50 | 31,0 | 32,9 | -60,7 | 37,9 |
| N012_B | Nieuwbouw gestapeld- Blok N | 133077,25 | 394737,36 | 5,00 | 30,9 | 32,9 | -60,9 | 37,9 |
| G115-1_B | Nieuwbouw - Blok G | 133120,29 | 394873,42 | 5,00 | 30,2 | 32,9 | -60,8 | 37,9 |
| G121-2_A | Nieuwbouw - Blok G | 133144,69 | 394904,03 | 1,50 | 30,1 | 32,9 | -60,9 | 37,9 |
| H095-2_A | Nieuwbouw - Blok H | 133135,05 | 394745,66 | 1,50 | 30,5 | 32,9 | -61,0 | 37,9 |
| G120-2_A | Nieuwbouw - Blok G | 133138,94 | 394903,03 | 1,50 | 30,3 | 32,8 | -61,0 | 37,8 |
| G117-1_A | Nieuwbouw - Blok G | 133120,26 | 394885,78 | 1,50 | 30,8 | 32,8 | -60,7 | 37,8 |
| E134-1_A | Nieuwbouw - blok E | 133123,02 | 395000,83 | 1,50 | 30,5 | 32,8 | -60,9 | 37,8 |
| F153-2_B | Nieuwbouw - blok F | 133147,62 | 394931,76 | 5,00 | 30,6 | 32,8 | -60,7 | 37,8 |
| H098-1_B | Nieuwbouw - Blok H | 133122,61 | 394765,92 | 5,00 | 30,4 | 32,8 | -61,1 | 37,8 |
| E135-1_A | Nieuwbouw - blok E | 133128,15 | 395000,86 | 1,50 | 30,8 | 32,8 | -60,8 | 37,8 |
| H094-3_B | Nieuwbouw - Blok H | 133147,25 | 394737,73 | 5,00 | 31,3 | 32,8 | -60,5 | 37,8 |
| F155-1_A | Nieuwbouw - blok F | 133121,77 | 394928,45 | 1,50 | 30,4 | 32,8 | -60,8 | 37,8 |
| G130-3_A | Nieuwbouw - Blok G | 133166,04 | 394845,28 | 1,50 | 31,1 | 32,8 | -60,7 | 37,8 |
| H091-1_B | Nieuwbouw - Blok H | 133173,32 | 394734,57 | 5,00 | 31,5 | 32,8 | -60,5 | 37,8 |
| E137-1_B | Nieuwbouw - blok E | 133139,20 | 395000,93 | 5,00 | 30,5 | 32,8 | -61,0 | 37,8 |
| G121-1_A | Nieuwbouw - Blok G | 133144,25 | 394914,08 | 1,50 | 30,8 | 32,7 | -60,7 | 37,7 |
| E141-1_B | Nieuwbouw - blok E | 133160,77 | 395001,02 | 5,00 | 30,2 | 32,7 | -61,4 | 37,7 |
| G114-1_B | Nieuwbouw - Blok G | 133120,30 | 394868,06 | 5,00 | 30,2 | 32,7 | -61,0 | 37,7 |
| H109-4_A | Nieuwbouw - Blok H | 133138,52 | 394824,63 | 1,50 | 30,9 | 32,7 | -60,8 | 37,7 |
| I169-1_A | Nieuwbouw - Blok I | 133222,97 | 394805,81 | 1,50 | 30,8 | 32,7 | -61,0 | 37,7 |
| E134-2_A | Nieuwbouw - blok E | 133122,93 | 394989,48 | 1,50 | 30,0 | 32,7 | -61,0 | 37,7 |
| E138-1_B | Nieuwbouw - blok E | 133144,32 | 395000,96 | 5,00 | 29,8 | 32,7 | -61,4 | 37,7 |
| F148-3_A | Nieuwbouw - blok F | 133179,48 | 394947,41 | 1,50 | 31,7 | 32,7 | -60,4 | 37,7 |
| J007_A | Zorgwoning Kazerne - Blok J | 133103,71 | 395004,62 | 1,50 | 29,9 | 32,7 | -61,1 | 37,7 |
| G116-1_A | Nieuwbouw - Blok G | 133120,28 | 394879,79 | 1,50 | 30,5 | 32,7 | -60,9 | 37,7 |
| F163-1_A | Nieuwbouw - blok F | 133119,81 | 394973,76 | 1,50 | 29,6 | 32,6 | -61,2 | 37,6 |
| H089-4_B | Nieuwbouw - Blok H | 133182,00 | 394759,80 | 5,00 | 30,5 | 32,6 | -60,8 | 37,6 |
| J009_B | Zorgwoning Kazerne - Blok J | 133110,40 | 394991,94 | 5,00 | 30,1 | 32,6 | -61,1 | 37,6 |
| G115-1_A | Nieuwbouw - Blok G | 133120,29 | 394873,42 | 1,50 | 30,0 | 32,6 | -61,1 | 37,6 |
| E136-1_A | Nieuwbouw - blok E | 133133,91 | 395000,90 | 1,50 | 30,6 | 32,6 | -61,0 | 37,6 |
| H093-3_A | Nieuwbouw - Blok H | 133156,75 | 394737,95 | 1,50 | 30,5 | 32,6 | -60,9 | 37,6 |
| E134-5_B | Nieuwbouw - blok E | 133120,87 | 394995,01 | 5,00 | 30,2 | 32,6 | -61,0 | 37,6 |
| G112-1_B | Nieuwbouw - Blok G | 133121,36 | 394857,05 | 5,00 | 30,6 | 32,6 | -60,9 | 37,6 |
| J010_B | Zorgwoning Kazerne - Blok J | 133110,53 | 394984,76 | 5,00 | 29,4 | 32,6 | -61,3 | 37,6 |
| N011_B | Nieuwbouw gestapeld- Blok N | 133081,95 | 394742,46 | 5,00 | 30,3 | 32,5 | -61,1 | 37,5 |
| E140-1_B | Nieuwbouw - blok E | 133155,25 | 395001,02 | 5,00 | 29,9 | 32,5 | -61,6 | 37,5 |
| G113-1_B | Nieuwbouw - Blok G | 133121,14 | 394861,77 | 5,00 | 30,2 | 32,5 | -61,1 | 37,5 |

Alle getoonde dB-waarden zijn A-gewogen

Rapport: Resultatentabel
Model: WII - conform vergunning LArLT + LAmax
LAeq totaalresultaten voor toetspunten
Groep: wedstrijd
Groepsreductie: Ja

| Naam Toetspunt | Omschrijving | X | Y | Hoogte | Dag | Avond | Nacht | Etmaal |
|---|---|---|---|---|---|---|---|---|
| G119-2_A | Nieuwbouw - Blok G | 133133,71 | 394902,91 | 1,50 | 29,4 | 32,5 | -61,5 | 37,5 |
| H089-2_A | Nieuwbouw - Blok H | 133175,14 | 394762,58 | 1,50 | 31,1 | 32,5 | -61,2 | 37,5 |
| N004_B | Nieuwbouw gestapeld- Blok N | 133111,19 | 394752,48 | 5,00 | 29,8 | 32,5 | -61,2 | 37,5 |
| E135-2_A | Nieuwbouw - blok E | 133128,34 | 394989,56 | 1,50 | 29,6 | 32,5 | -61,4 | 37,5 |
| G116-2_B | Nieuwbouw - Blok G | 133130,75 | 394879,43 | 5,00 | 30,2 | 32,5 | -61,0 | 37,5 |
| H091-4_A | Nieuwbouw - Blok H | 133170,26 | 394737,04 | 1,50 | 30,3 | 32,5 | -61,1 | 37,5 |
| F163-3_A | Nieuwbouw - blok F | 133124,69 | 394976,78 | 1,50 | 30,0 | 32,5 | -61,1 | 37,5 |
| G114-1_A | Nieuwbouw - Blok G | 133120,30 | 394868,06 | 1,50 | 29,9 | 32,5 | -61,2 | 37,5 |
| H085-3_A | Nieuwbouw - Blok H | 133184,11 | 394805,52 | 1,50 | 30,7 | 32,5 | -61,2 | 37,5 |
| H093-4_B | Nieuwbouw - Blok H | 133150,96 | 394738,12 | 5,00 | 30,8 | 32,4 | -61,0 | 37,4 |
| F146-3_A | Nieuwbouw - blok F | 133179,32 | 394975,50 | 1,50 | 30,0 | 32,4 | -61,3 | 37,4 |
| F151-3_A | Nieuwbouw - blok F | 133161,84 | 394926,77 | 1,50 | 31,1 | 32,4 | -61,0 | 37,4 |
| E137-1_A | Nieuwbouw - blok E | 133139,20 | 395000,93 | 1,50 | 30,3 | 32,4 | -61,3 | 37,4 |
| G115-2_B | Nieuwbouw - Blok G | 133130,76 | 394873,73 | 5,00 | 29,7 | 32,4 | -61,2 | 37,4 |
| G122-1_A | Nieuwbouw - Blok G | 133149,61 | 394914,08 | 1,50 | 30,3 | 32,4 | -61,1 | 37,4 |
| G129-3_A | Nieuwbouw - Blok G | 133183,85 | 394847,11 | 1,50 | 31,6 | 32,4 | -60,7 | 37,4 |
| H094-3_A | Nieuwbouw - Blok H | 133147,25 | 394737,73 | 1,50 | 30,4 | 32,4 | -61,0 | 37,4 |
| E139-1_A | Nieuwbouw - blok E | 133149,92 | 395001,00 | 1,50 | 29,8 | 32,4 | -61,6 | 37,4 |
| I173-1_A | Nieuwbouw - Blok I | 133223,23 | 394784,95 | 1,50 | 30,7 | 32,4 | -61,3 | 37,4 |
| H097-3_B | Nieuwbouw - Blok H | 133127,55 | 394757,97 | 5,00 | 30,1 | 32,3 | -61,2 | 37,3 |
| I168-1_A | Nieuwbouw - Blok I | 133222,90 | 394811,42 | 1,50 | 30,8 | 32,3 | -61,3 | 37,3 |
| E138-1_A | Nieuwbouw - blok E | 133144,32 | 395000,96 | 1,50 | 29,9 | 32,3 | -61,6 | 37,3 |
| F148-2_A | Nieuwbouw - blok F | 133173,83 | 394944,34 | 1,50 | 31,1 | 32,3 | -61,1 | 37,3 |
| G112-1_A | Nieuwbouw - Blok G | 133121,36 | 394857,05 | 1,50 | 30,2 | 32,3 | -61,2 | 37,3 |
| G110-3_A | Nieuwbouw - Blok G | 133138,08 | 394849,59 | 1,50 | 30,1 | 32,3 | -61,6 | 37,3 |
| G113-1_A | Nieuwbouw - Blok G | 133121,14 | 394861,77 | 1,50 | 30,0 | 32,3 | -61,3 | 37,3 |
| G123-1_A | Nieuwbouw - Blok G | 133154,85 | 394914,08 | 1,50 | 30,3 | 32,3 | -61,2 | 37,3 |
| G126-1_A | Nieuwbouw - Blok G | 133186,51 | 394894,34 | 1,50 | 31,2 | 32,3 | -60,7 | 37,3 |
| F154-3_A | Nieuwbouw - blok F | 133139,17 | 394928,46 | 1,50 | 30,1 | 32,3 | -61,4 | 37,3 |
| H084-2_A | Nieuwbouw - Blok H | 133175,34 | 394815,03 | 1,50 | 30,6 | 32,3 | -61,4 | 37,3 |
| J009_A | Zorgwoning Kazerne - Blok J | 133110,40 | 394991,94 | 1,50 | 29,8 | 32,2 | -61,3 | 37,2 |
| N006_A | Nieuwbouw gestapeld- Blok N | 133094,54 | 394747,98 | 1,50 | 30,0 | 32,2 | -61,3 | 37,2 |
| N011_A | Nieuwbouw gestapeld- Blok N | 133081,95 | 394742,46 | 1,50 | 30,0 | 32,2 | -61,4 | 37,2 |
| N004_A | Nieuwbouw gestapeld- Blok N | 133111,19 | 394752,48 | 1,50 | 29,8 | 32,2 | -61,4 | 37,2 |
| N005_B | Nieuwbouw gestapeld- Blok N | 133104,64 | 394748,09 | 5,00 | 30,0 | 32,2 | -61,3 | 37,2 |
| H088-2_A | Nieuwbouw - Blok H | 133175,14 | 394775,58 | 1,50 | 30,0 | 32,2 | -62,5 | 37,2 |
| H097-1_B | Nieuwbouw - Blok H | 133122,67 | 394760,43 | 5,00 | 29,9 | 32,2 | -61,5 | 37,2 |
| E136-2_A | Nieuwbouw - blok E | 133133,90 | 394989,65 | 1,50 | 29,2 | 32,2 | -61,8 | 37,2 |
| H096-4_A | Nieuwbouw - Blok H | 133122,13 | 394737,69 | 1,50 | 30,3 | 32,1 | -61,9 | 37,1 |
| I169-2_B | Nieuwbouw - Blok I | 133233,14 | 394805,34 | 5,00 | 28,9 | 32,1 | -61,8 | 37,1 |
| E134-3_A | Nieuwbouw - blok E | 133119,29 | 394994,91 | 1,50 | 29,6 | 32,1 | -61,4 | 37,1 |
| H092-3_A | Nieuwbouw - Blok H | 133166,46 | 394738,17 | 1,50 | 30,0 | 32,1 | -61,5 | 37,1 |
| H085-1_A | Nieuwbouw - Blok H | 133187,71 | 394802,39 | 1,50 | 30,3 | 32,1 | -61,6 | 37,1 |
| H090-1_B | Nieuwbouw - Blok H | 133183,12 | 394734,61 | 5,00 | 31,0 | 32,0 | -61,1 | 37,0 |
| H094-4_A | Nieuwbouw - Blok H | 133141,31 | 394737,64 | 1,50 | 29,9 | 32,0 | -61,5 | 37,0 |
| F153-2_A | Nieuwbouw - blok F | 133147,62 | 394931,76 | 1,50 | 29,5 | 32,0 | -61,5 | 37,0 |
| H084-1_A | Nieuwbouw - Blok H | 133187,65 | 394815,75 | 1,50 | 29,9 | 32,0 | -61,6 | 37,0 |
| H086-1_A | Nieuwbouw - Blok H | 133187,73 | 394796,53 | 1,50 | 30,3 | 32,0 | -61,7 | 37,0 |
| H106-3_A | Nieuwbouw - Blok H | 133132,43 | 394808,10 | 1,50 | 29,5 | 32,0 | -61,9 | 37,0 |
| I171-2_B | Nieuwbouw - Blok I | 133233,27 | 394794,47 | 5,00 | 30,3 | 32,0 | -62,4 | 37,0 |
| E137-2_A | Nieuwbouw - blok E | 133138,89 | 394989,73 | 1,50 | 29,1 | 31,9 | -62,0 | 36,9 |
| H095-4_A | Nieuwbouw - Blok H | 133131,79 | 394737,70 | 1,50 | 29,6 | 31,9 | -61,7 | 36,9 |
| H109-6_A | Nieuwbouw - Blok H | 133130,00 | 394827,13 | 1,50 | 29,5 | 31,9 | -61,6 | 36,9 |
| I172-1_A | Nieuwbouw - Blok I | 133223,17 | 394789,88 | 1,50 | 30,5 | 31,9 | -61,7 | 36,9 |
| F146-2_A | Nieuwbouw - blok F | 133173,71 | 394972,36 | 1,50 | 30,6 | 31,9 | -61,7 | 36,9 |
| N005_A | Nieuwbouw gestapeld- Blok N | 133104,64 | 394748,09 | 1,50 | 29,5 | 31,9 | -61,7 | 36,9 |
| H098-1_A | Nieuwbouw - Blok H | 133122,61 | 394765,92 | 1,50 | 29,6 | 31,9 | -61,9 | 36,9 |
| I170-2_B | Nieuwbouw - Blok I | 133233,20 | 394800,08 | 5,00 | 29,2 | 31,8 | -62,5 | 36,8 |
| F147-2_A | Nieuwbouw - blok F | 133173,87 | 394958,97 | 1,50 | 30,6 | 31,8 | -61,7 | 36,8 |

Alle getoonde dB-waarden zijn A-gewogen

Rapport: Resultatentabel
Model: WII - conform vergunning LArLT + LAmax
LAeq totaalresultaten voor toetspunten
Groep: wedstrijd
Groepsreductie: Ja

| Naam Toetspunt | Omschrijving | X | Y | Hoogte | Dag | Avond | Nacht | Etmaal |
|---|---|---|---|---|---|---|---|---|
| H088-3_A | Nieuwbouw - Blok H | 133184,18 | 394772,86 | 1,50 | 30,1 | 31,8 | -62,2 | 36,8 |
| F152-2_A | Nieuwbouw - blok F | 133152,86 | 394931,84 | 1,50 | 29,2 | 31,8 | -62,0 | 36,8 |
| H097-3_A | Nieuwbouw - Blok H | 133127,55 | 394757,97 | 1,50 | 29,7 | 31,7 | -61,7 | 36,7 |
| H096-1_A | Nieuwbouw - Blok H | 133125,03 | 394734,12 | 1,50 | 30,1 | 31,7 | -61,9 | 36,7 |
| E139-2_A | Nieuwbouw - blok E | 133149,96 | 394989,90 | 1,50 | 29,1 | 31,7 | -62,2 | 36,7 |
| E138-2_A | Nieuwbouw - blok E | 133144,51 | 394989,81 | 1,50 | 29,0 | 31,6 | -62,3 | 36,6 |
| H106-3_B | Nieuwbouw - Blok H | 133132,43 | 394808,10 | 5,00 | 29,5 | 31,6 | -61,8 | 36,6 |
| E145-1_A | Nieuwbouw - blok E | 133182,78 | 395001,02 | 1,50 | 29,4 | 31,6 | -63,0 | 36,6 |
| G125-3_A | Nieuwbouw - Blok G | 133179,83 | 394910,70 | 1,50 | 30,5 | 31,6 | -61,7 | 36,6 |
| H097-1_A | Nieuwbouw - Blok H | 133122,67 | 394760,43 | 1,50 | 29,4 | 31,6 | -62,0 | 36,6 |
| H089-4_A | Nieuwbouw - Blok H | 133182,00 | 394759,80 | 1,50 | 30,5 | 31,6 | -62,1 | 36,6 |
| H095-1_A | Nieuwbouw - Blok H | 133134,78 | 394734,14 | 1,50 | 29,9 | 31,6 | -62,0 | 36,6 |
| G124-3_A | Nieuwbouw - Blok G | 133163,39 | 394908,93 | 1,50 | 30,2 | 31,5 | -61,8 | 36,5 |
| E140-2_A | Nieuwbouw - blok E | 133155,74 | 394989,86 | 1,50 | 29,3 | 31,5 | -62,3 | 36,5 |
| E145-2_A | Nieuwbouw - blok E | 133182,94 | 394989,84 | 1,50 | 29,5 | 31,5 | -62,4 | 36,5 |
| F150-2_A | Nieuwbouw - blok F | 133173,83 | 394925,46 | 1,50 | 30,0 | 31,4 | -62,1 | 36,4 |
| G124-1_A | Nieuwbouw - Blok G | 133160,65 | 394914,08 | 1,50 | 29,8 | 31,4 | -62,0 | 36,4 |
| H093-2_A | Nieuwbouw - Blok H | 133154,36 | 394745,81 | 1,50 | 29,4 | 31,4 | -62,5 | 36,4 |
| F149-2_A | Nieuwbouw - blok F | 133173,83 | 394937,77 | 1,50 | 29,9 | 31,4 | -62,2 | 36,4 |
| F151-2_A | Nieuwbouw - blok F | 133158,37 | 394931,92 | 1,50 | 29,4 | 31,4 | -62,3 | 36,4 |
| H083-1_A | Nieuwbouw - Blok H | 133187,54 | 394821,77 | 1,50 | 28,9 | 31,3 | -62,6 | 36,3 |
| H092-4_A | Nieuwbouw - Blok H | 133160,42 | 394738,18 | 1,50 | 29,4 | 31,3 | -62,1 | 36,3 |
| G128-2_A | Nieuwbouw - Blok G | 133174,97 | 394855,99 | 1,50 | 30,0 | 31,3 | -62,5 | 36,3 |
| H094-1_A | Nieuwbouw - Blok H | 133144,48 | 394734,25 | 1,50 | 29,5 | 31,3 | -62,4 | 36,3 |
| H092-2_A | Nieuwbouw - Blok H | 133163,16 | 394745,85 | 1,50 | 29,1 | 31,2 | -62,8 | 36,2 |
| I168-2_B | Nieuwbouw - Blok I | 133233,07 | 394810,84 | 5,00 | 29,5 | 31,2 | -62,2 | 36,2 |
| E144-2_A | Nieuwbouw - blok E | 133177,34 | 394989,84 | 1,50 | 29,1 | 31,0 | -62,8 | 36,0 |
| E140-1_A | Nieuwbouw - blok E | 133155,25 | 395001,02 | 1,50 | 27,9 | 31,0 | -63,5 | 36,0 |
| I173-3_A | Nieuwbouw - Blok I | 133228,75 | 394781,34 | 1,50 | 29,8 | 31,0 | -62,5 | 36,0 |
| G128-3_A | Nieuwbouw - Blok G | 133183,60 | 394853,76 | 1,50 | 29,4 | 30,9 | -62,6 | 35,9 |
| E143-2_A | Nieuwbouw - blok E | 133171,93 | 394989,85 | 1,50 | 29,1 | 30,9 | -62,9 | 35,9 |
| H093-1_A | Nieuwbouw - Blok H | 133153,94 | 394734,35 | 1,50 | 29,1 | 30,9 | -62,7 | 35,9 |
| H083-2_A | Nieuwbouw - Blok H | 133175,30 | 394821,79 | 1,50 | 29,6 | 30,9 | -62,7 | 35,9 |
| H091-3_B | Nieuwbouw - Blok H | 133176,07 | 394738,01 | 5,00 | 29,8 | 30,9 | -62,3 | 35,9 |
| H080-3_A | Nieuwbouw - Blok H | 133148,12 | 394827,32 | 1,50 | 28,5 | 30,8 | -62,7 | 35,8 |
| E144-1_A | Nieuwbouw - blok E | 133177,61 | 395001,02 | 1,50 | 29,1 | 30,8 | -63,3 | 35,8 |
| H086-3_A | Nieuwbouw - Blok H | 133181,88 | 394793,12 | 1,50 | 29,3 | 30,8 | -62,7 | 35,8 |
| H087-2_A | Nieuwbouw - Blok H | 133175,16 | 394782,08 | 1,50 | 29,2 | 30,7 | -63,4 | 35,7 |
| E142-2_A | Nieuwbouw - blok E | 133166,81 | 394989,85 | 1,50 | 28,9 | 30,7 | -63,1 | 35,7 |
| H085-2_A | Nieuwbouw - Blok H | 133175,42 | 394802,24 | 1,50 | 29,5 | 30,7 | -63,0 | 35,7 |
| H090-1_A | Nieuwbouw - Blok H | 133183,12 | 394734,61 | 1,50 | 28,9 | 30,6 | -63,3 | 35,6 |
| G127-2_A | Nieuwbouw - Blok G | 133174,89 | 394862,96 | 1,50 | 28,5 | 30,5 | -63,7 | 35,5 |
| E141-2_A | Nieuwbouw - blok E | 133161,56 | 394989,85 | 1,50 | 28,7 | 30,5 | -63,3 | 35,5 |
| G125-2_A | Nieuwbouw - Blok G | 133174,16 | 394906,67 | 1,50 | 29,1 | 30,5 | -63,2 | 35,5 |
| E143-1_A | Nieuwbouw - blok E | 133172,09 | 395001,02 | 1,50 | 28,4 | 30,5 | -63,8 | 35,5 |
| H093-4_A | Nieuwbouw - Blok H | 133150,96 | 394738,12 | 1,50 | 28,4 | 30,4 | -63,1 | 35,4 |
| H092-1_A | Nieuwbouw - Blok H | 133163,74 | 394734,64 | 1,50 | 28,3 | 30,4 | -63,3 | 35,4 |
| H090-4_B | Nieuwbouw - Blok H | 133179,76 | 394737,81 | 5,00 | 28,9 | 30,3 | -63,1 | 35,3 |
| E142-1_A | Nieuwbouw - blok E | 133166,37 | 395001,02 | 1,50 | 27,9 | 30,3 | -64,2 | 35,3 |
| H086-2_A | Nieuwbouw - Blok H | 133175,46 | 394796,13 | 1,50 | 28,7 | 30,2 | -63,7 | 35,2 |
| E141-1_A | Nieuwbouw - blok E | 133160,77 | 395001,02 | 1,50 | 27,5 | 30,1 | -64,5 | 35,1 |
| H091-1_A | Nieuwbouw - Blok H | 133173,32 | 394734,57 | 1,50 | 27,7 | 30,0 | -64,4 | 35,0 |
| F146-1_B | Nieuwbouw - blok F | 133185,94 | 394972,51 | 5,00 | 28,1 | 29,7 | -63,5 | 34,7 |
| G129-2_A | Nieuwbouw - Blok G | 133175,10 | 394843,93 | 1,50 | 28,5 | 29,7 | -63,9 | 34,7 |
| F147-4_A | Nieuwbouw - blok F | 133182,53 | 394962,43 | 1,50 | 27,8 | 29,6 | -63,7 | 34,6 |
| F150-1_A | Nieuwbouw - blok F | 133186,20 | 394925,60 | 1,50 | 28,6 | 29,6 | -63,8 | 34,6 |
| F149-3_A | Nieuwbouw - blok F | 133182,73 | 394935,13 | 1,50 | 27,4 | 29,5 | -64,2 | 34,5 |
| F147-1_B | Nieuwbouw - blok F | 133185,94 | 394959,35 | 5,00 | 27,7 | 29,5 | -63,8 | 34,5 |
| F150-1_B | Nieuwbouw - blok F | 133186,20 | 394925,60 | 5,00 | 28,0 | 29,5 | -64,4 | 34,5 |

Alle getoonde dB-waarden zijn A-gewogen

Rapport: Resultatentabel
Model: WII - conform vergunning LArLT + LAmax
LAeq totaalresultaten voor toetspunten
Groep: wedstrijd
Groepsreductie: Ja

| Naam Toetspunt | Omschrijving | X | Y | Hoogte | Dag | Avond | Nacht | Etmaal |
|---|---|---|---|---|---|---|---|---|
| F146-4_A | Nieuwbouw - blok F | 133182,63 | 394969,41 | 1,50 | 27,7 | 29,4 | -63,9 | 34,4 |
| H091-3_A | Nieuwbouw - Blok H | 133176,07 | 394738,01 | 1,50 | 28,3 | 29,3 | -63,9 | 34,3 |
| H083-3_A | Nieuwbouw - Blok H | 133183,51 | 394824,55 | 1,50 | 26,8 | 29,3 | -65,1 | 34,3 |
| F147-1_A | Nieuwbouw - blok F | 133185,94 | 394959,35 | 1,50 | 27,8 | 29,2 | -64,0 | 34,2 |
| H090-3_B | Nieuwbouw - Blok H | 133187,73 | 394741,35 | 5,00 | 28,1 | 29,2 | -63,9 | 34,2 |
| F149-1_A | Nieuwbouw - blok F | 133186,10 | 394937,82 | 1,50 | 28,0 | 29,2 | -64,0 | 34,2 |
| F146-1_A | Nieuwbouw - blok F | 133185,94 | 394972,51 | 1,50 | 27,7 | 29,1 | -64,0 | 34,1 |
| F149-1_B | Nieuwbouw - blok F | 133186,10 | 394937,82 | 5,00 | 27,6 | 28,9 | -64,3 | 33,9 |
| F148-1_B | Nieuwbouw - blok F | 133185,92 | 394943,87 | 5,00 | 27,5 | 28,9 | -64,3 | 33,9 |
| H084-3_A | Nieuwbouw - Blok H | 133184,09 | 394812,08 | 1,50 | 26,9 | 28,9 | -65,3 | 33,9 |
| H089-1_B | Nieuwbouw - Blok H | 133187,47 | 394763,15 | 5,00 | 27,3 | 28,9 | -64,8 | 33,9 |
| F148-1_A | Nieuwbouw - blok F | 133185,92 | 394943,87 | 1,50 | 27,4 | 28,8 | -64,6 | 33,8 |
| F150-3_A | Nieuwbouw - blok F | 133182,94 | 394928,53 | 1,50 | 26,6 | 28,6 | -64,9 | 33,6 |
| I173-2_A | Nieuwbouw - Blok I | 133233,40 | 394784,27 | 1,50 | 26,9 | 28,4 | -65,1 | 33,4 |
| G126-3_A | Nieuwbouw - Blok G | 133183,11 | 394897,75 | 1,50 | 26,5 | 28,4 | -65,3 | 33,4 |
| I172-2_A | Nieuwbouw - Blok I | 133233,34 | 394789,31 | 1,50 | 26,4 | 28,2 | -65,9 | 33,2 |
| H090-4_A | Nieuwbouw - Blok H | 133179,76 | 394737,81 | 1,50 | 26,4 | 28,0 | -65,5 | 33,0 |
| I166-2_B | Nieuwbouw - Blok I | 133232,92 | 394822,39 | 5,00 | 25,8 | 27,6 | -65,8 | 32,6 |
| I168-2_A | Nieuwbouw - Blok I | 133233,07 | 394810,84 | 1,50 | 26,1 | 27,6 | -65,8 | 32,6 |
| I169-2_A | Nieuwbouw - Blok I | 133233,14 | 394805,34 | 1,50 | 25,7 | 27,5 | -66,0 | 32,5 |
| I171-2_A | Nieuwbouw - Blok I | 133233,27 | 394794,47 | 1,50 | 25,8 | 27,4 | -66,5 | 32,4 |
| I170-2_A | Nieuwbouw - Blok I | 133233,20 | 394800,08 | 1,50 | 25,4 | 27,1 | -66,6 | 32,1 |
| I166-2_A | Nieuwbouw - Blok I | 133232,92 | 394822,39 | 1,50 | 25,4 | 27,0 | -66,6 | 32,0 |
| I167-2_A | Nieuwbouw - Blok I | 133232,99 | 394817,01 | 1,50 | 24,9 | 26,7 | -67,2 | 31,7 |
| I167-2_B | Nieuwbouw - Blok I | 133232,99 | 394817,01 | 5,00 | 24,9 | 26,5 | -67,0 | 31,5 |
| A001-3_A | Nieuwbouw - blok A | 132966,02 | 394991,79 | 1,50 | -- | -- | -- | -- |
| A001-5_A | Nieuwbouw - blok A | 132963,47 | 394996,09 | 1,50 | -- | -- | -- | -- |
| A002-3_A | Nieuwbouw - blok A | 132971,68 | 394991,82 | 1,50 | -- | -- | -- | -- |
| A003-3_A | Nieuwbouw - blok A | 132976,89 | 394991,85 | 1,50 | -- | -- | -- | -- |
| A004-3_A | Nieuwbouw - blok A | 132982,39 | 394991,89 | 1,50 | -- | -- | -- | -- |
| A005-3_A | Nieuwbouw - blok A | 132987,88 | 394991,92 | 1,50 | -- | -- | -- | -- |
| A006-3_A | Nieuwbouw - blok A | 132993,45 | 394992,06 | 1,50 | -- | -- | -- | -- |
| A007-3_A | Nieuwbouw - blok A | 132998,76 | 394992,15 | 1,50 | -- | -- | -- | -- |
| A008-3_A | Nieuwbouw - blok A | 133004,25 | 394992,19 | 1,50 | -- | -- | -- | -- |
| A009-3_A | Nieuwbouw - blok A | 133009,74 | 394992,23 | 1,50 | -- | -- | -- | -- |
| A010-3_A | Nieuwbouw - blok A | 133014,90 | 394992,27 | 1,50 | -- | -- | -- | -- |
| A011-3_A | Nieuwbouw - blok A | 133021,07 | 394992,32 | 1,50 | -- | -- | -- | -- |
| A011-5_A | Nieuwbouw - blok A | 133023,43 | 394996,44 | 1,50 | -- | -- | -- | -- |
| C036-5_A | Nieuwbouw - blok C | 133020,60 | 394886,53 | 1,50 | -- | -- | -- | -- |
| C045-6_A | Nieuwbouw - blok C | 133020,60 | 394820,50 | 1,50 | -- | -- | -- | -- |
| C046-3_A | Nieuwbouw - blok C | 133017,89 | 394821,83 | 1,50 | -- | -- | -- | -- |
| D071-5_A | Nieuwbouw - blok D | 133036,39 | 394742,28 | 1,50 | -- | -- | -- | -- |
| D071-5_B | Nieuwbouw - blok D | 133036,39 | 394742,28 | 5,00 | -- | -- | -- | -- |
| D072-5_A | Nieuwbouw - blok D | 133026,62 | 394742,25 | 1,50 | -- | -- | -- | -- |
| D072-5_B | Nieuwbouw - blok D | 133026,62 | 394742,25 | 5,00 | -- | -- | -- | -- |
| D073-5_A | Nieuwbouw - blok D | 133016,78 | 394742,15 | 1,50 | -- | -- | -- | -- |
| D073-5_B | Nieuwbouw - blok D | 133016,78 | 394742,15 | 5,00 | -- | -- | -- | -- |
| D074-5_A | Nieuwbouw - blok D | 133007,23 | 394742,25 | 1,50 | -- | -- | -- | -- |
| D074-5_B | Nieuwbouw - blok D | 133007,23 | 394742,25 | 5,00 | -- | -- | -- | -- |
| D075-5_A | Nieuwbouw - blok D | 132997,81 | 394742,09 | 1,50 | -- | -- | -- | -- |
| D075-5_B | Nieuwbouw - blok D | 132997,81 | 394742,09 | 5,00 | -- | -- | -- | -- |
| D076-5_A | Nieuwbouw - blok D | 132988,15 | 394741,93 | 1,50 | -- | -- | -- | -- |
| D076-5_B | Nieuwbouw - blok D | 132988,15 | 394741,93 | 5,00 | -- | -- | -- | -- |
| D077-5_A | Nieuwbouw - blok D | 132978,13 | 394742,12 | 1,50 | -- | -- | -- | -- |
| D077-5_B | Nieuwbouw - blok D | 132978,13 | 394742,12 | 5,00 | -- | -- | -- | -- |
| D077-6_A | Nieuwbouw - blok D | 132975,92 | 394739,66 | 1,50 | -- | -- | -- | -- |
| D077-6_B | Nieuwbouw - blok D | 132975,92 | 394739,66 | 5,00 | -- | -- | -- | -- |
| E134-4_A | Nieuwbouw - blok E | 133123,35 | 394993,08 | 1,50 | -- | -- | -- | -- |
| E134-5_A | Nieuwbouw - blok E | 133120,87 | 394995,01 | 1,50 | -- | -- | -- | -- |

Alle getoonde dB-waarden zijn A-gewogen

Rapport: Resultatentabel
Model: WII - conform vergunning LArLT + LAmax
LAeq totaalresultaten voor toetspunten
Groep: wedstrijd
Groepsreductie: Ja

| Naam Toetspunt | Omschrijving | X | Y | Hoogte | Dag | Avond | Nacht | Etmaal |
|---|---|---|---|---|---|---|---|---|
| E135-3_A | Nieuwbouw - blok E | 133128,55 | 394993,12 | 1,50 | -- | -- | -- | -- |
| E136-3_A | Nieuwbouw - blok E | 133134,06 | 394993,15 | 1,50 | -- | -- | -- | -- |
| E137-3_A | Nieuwbouw - blok E | 133139,26 | 394993,19 | 1,50 | -- | -- | -- | -- |
| E138-3_A | Nieuwbouw - blok E | 133144,82 | 394993,22 | 1,50 | -- | -- | -- | -- |
| E139-3_A | Nieuwbouw - blok E | 133150,28 | 394993,26 | 1,50 | -- | -- | -- | -- |
| E140-3_A | Nieuwbouw - blok E | 133156,11 | 394993,27 | 1,50 | -- | -- | -- | -- |
| E141-3_A | Nieuwbouw - blok E | 133161,40 | 394993,33 | 1,50 | -- | -- | -- | -- |
| E142-3_A | Nieuwbouw - blok E | 133166,61 | 394993,36 | 1,50 | -- | -- | -- | -- |
| E143-3_A | Nieuwbouw - blok E | 133171,81 | 394993,40 | 1,50 | -- | -- | -- | -- |
| E144-3_A | Nieuwbouw - blok E | 133177,18 | 394993,43 | 1,50 | -- | -- | -- | -- |
| E145-4_A | Nieuwbouw - blok E | 133182,74 | 394993,47 | 1,50 | -- | -- | -- | -- |
| E145-5_A | Nieuwbouw - blok E | 133185,76 | 394996,22 | 1,50 | -- | -- | -- | -- |
| F153-3_A | Nieuwbouw - blok F | 133145,35 | 394927,33 | 1,50 | -- | -- | -- | -- |
| F153-3_B | Nieuwbouw - blok F | 133145,35 | 394927,33 | 5,00 | -- | -- | -- | -- |
| G119-3_A | Nieuwbouw - Blok G | 133130,81 | 394905,61 | 1,50 | -- | -- | -- | -- |
| G119-4_A | Nieuwbouw - Blok G | 133141,90 | 394907,75 | 1,50 | -- | -- | -- | -- |
| G119-4_B | Nieuwbouw - Blok G | 133141,90 | 394907,75 | 5,00 | -- | -- | -- | -- |
| H090-5_A | Nieuwbouw - Blok H | 133182,81 | 394743,42 | 1,50 | -- | -- | -- | -- |
| H090-5_B | Nieuwbouw - Blok H | 133182,81 | 394743,42 | 5,00 | -- | -- | -- | -- |
| H090-6_A | Nieuwbouw - Blok H | 133185,68 | 394741,09 | 1,50 | -- | -- | -- | -- |
| H090-6_B | Nieuwbouw - Blok H | 133185,68 | 394741,09 | 5,00 | -- | -- | -- | -- |
| H091-5_A | Nieuwbouw - Blok H | 133173,49 | 394743,44 | 1,50 | -- | -- | -- | -- |
| H091-5_B | Nieuwbouw - Blok H | 133173,49 | 394743,44 | 5,00 | -- | -- | -- | -- |
| H092-5_A | Nieuwbouw - Blok H | 133163,10 | 394743,44 | 1,50 | -- | -- | -- | -- |
| H092-5_B | Nieuwbouw - Blok H | 133163,10 | 394743,44 | 5,00 | -- | -- | -- | -- |
| H093-5_A | Nieuwbouw - Blok H | 133153,73 | 394743,15 | 1,50 | -- | -- | -- | -- |
| H093-5_B | Nieuwbouw - Blok H | 133153,73 | 394743,15 | 5,00 | -- | -- | -- | -- |
| H094-5_A | Nieuwbouw - Blok H | 133144,42 | 394743,10 | 1,50 | -- | -- | -- | -- |
| H094-5_B | Nieuwbouw - Blok H | 133144,42 | 394743,10 | 5,00 | -- | -- | -- | -- |
| H095-5_A | Nieuwbouw - Blok H | 133134,68 | 394742,97 | 1,50 | -- | -- | -- | -- |
| H095-5_B | Nieuwbouw - Blok H | 133134,68 | 394742,97 | 5,00 | -- | -- | -- | -- |
| H096-5_A | Nieuwbouw - Blok H | 133124,88 | 394742,96 | 1,50 | -- | -- | -- | -- |
| H096-5_B | Nieuwbouw - Blok H | 133124,88 | 394742,96 | 5,00 | -- | -- | -- | -- |
| H109-7_A | Nieuwbouw - Blok H | 133127,12 | 394824,79 | 1,50 | -- | -- | -- | -- |
| H109-7_B | Nieuwbouw - Blok H | 133127,12 | 394824,79 | 5,00 | -- | -- | -- | -- |
| N009_A | Nieuwbouw gestapeld- Blok N | 133073,41 | 394757,11 | 1,50 | -- | -- | -- | -- |
| N009_B | Nieuwbouw gestapeld- Blok N | 133073,41 | 394757,11 | 5,00 | -- | -- | -- | -- |
| N016_A | Nieuwbouw gestapeld- Blok N | 133063,20 | 394757,12 | 1,50 | -- | -- | -- | -- |
| N016_B | Nieuwbouw gestapeld- Blok N | 133063,20 | 394757,12 | 5,00 | -- | -- | -- | -- |

Alle getoonde dB-waarden zijn A-gewogen

Rapport: Resultatentabel
Model: WII - conform vergunning LArLT + LAmax
LAmax totaalresultaten voor toetspunten
Groep: Lamax

| Naam Toetspunt | Omschrijving | X | Y | Hoogte | Dag | Avond | Nacht |
|---|---|---|---|---|---|---|---|
| D077-4_B | Nieuwbouw - blok D | 132974,04 | 394739,77 | 5,00 | 64,9 | 64,9 | -- |
| B031-1_B | Nieuwbouw - blok B | 132965,29 | 394944,63 | 5,00 | 64,2 | 64,2 | -- |
| B031-4_B | Nieuwbouw - blok B | 132969,33 | 394941,56 | 5,00 | 64,2 | 64,2 | -- |
| C055-1_B | Nieuwbouw - blok D | 132968,36 | 394888,47 | 5,00 | 63,9 | 63,9 | -- |
| A001-3_B | Nieuwbouw - blok A | 132966,02 | 394991,79 | 5,00 | 63,9 | 63,9 | -- |
| C053-3_B | Nieuwbouw - blok C | 132975,81 | 394866,35 | 5,00 | 63,9 | 63,9 | -- |
| B029-3_B | Nieuwbouw - blok B | 132969,96 | 394922,60 | 5,00 | 63,9 | 63,9 | -- |
| D077-2_B | Nieuwbouw - blok D | 132977,55 | 394744,37 | 5,00 | 63,8 | 63,8 | -- |
| B032-3_B | Nieuwbouw - blok B | 132970,02 | 394956,37 | 5,00 | 63,8 | 63,8 | -- |
| B033-4_B | Nieuwbouw - blok B | 132966,88 | 394969,11 | 5,00 | 63,8 | 63,8 | -- |
| C055-3_B | Nieuwbouw - blok D | 132972,54 | 394885,18 | 5,00 | 63,7 | 63,7 | -- |
| D057-3_B | Nieuwbouw - blok D | 132974,12 | 394804,12 | 5,00 | 63,7 | 63,7 | -- |
| C051-3_B | Nieuwbouw - blok C | 132975,00 | 394829,43 | 5,00 | 63,7 | 63,7 | -- |
| C052-4_B | Nieuwbouw - blok C | 132976,72 | 394842,39 | 5,00 | 63,7 | 63,7 | -- |
| B027-1_B | Nieuwbouw - blok B | 132967,27 | 394906,27 | 5,00 | 63,6 | 63,6 | -- |
| B028-1_B | Nieuwbouw - blok B | 132966,98 | 394912,62 | 5,00 | 63,6 | 63,6 | -- |
| AA2_B | Bernard Leenestraat 4 | 132656,48 | 394757,12 | 5,00 | 63,5 | 63,5 | -- |
| C053-1_B | Nieuwbouw - blok C | 132969,53 | 394869,39 | 5,00 | 63,4 | 63,4 | -- |
| B027-3_B | Nieuwbouw - blok B | 132973,55 | 394903,86 | 5,00 | 63,4 | 63,4 | -- |
| C054-1_B | Nieuwbouw - blok C | 132969,09 | 394875,19 | 5,00 | 63,4 | 63,4 | -- |
| B030-1_B | Nieuwbouw - blok B | 132965,90 | 394931,57 | 5,00 | 63,3 | 63,3 | -- |
| D078-1_B | Nieuwbouw - blok D | 132973,79 | 394762,45 | 5,00 | 63,2 | 63,2 | -- |
| B026-1_B | Nieuwbouw - blok B | 132992,23 | 394901,92 | 5,00 | 63,2 | 63,2 | -- |
| A002-3_B | Nieuwbouw - blok A | 132971,68 | 394991,82 | 5,00 | 63,2 | 63,2 | -- |
| B025-1_B | Nieuwbouw - blok B | 132997,01 | 394902,03 | 5,00 | 63,1 | 63,1 | -- |
| D076-2_B | Nieuwbouw - blok D | 132988,01 | 394744,50 | 5,00 | 63,1 | 63,1 | -- |
| H103-1_B | Nieuwbouw - Blok H | 133120,98 | 394793,36 | 5,00 | 63,1 | 63,1 | -- |
| B032-1_B | Nieuwbouw - blok B | 132964,05 | 394958,67 | 5,00 | 63,1 | 63,1 | -- |
| C055-4_B | Nieuwbouw - blok D | 132974,07 | 394891,72 | 5,00 | 63,1 | 63,1 | -- |
| B029-1_B | Nieuwbouw - blok B | 132966,26 | 394925,29 | 5,00 | 63,1 | 63,1 | -- |
| C054-3_B | Nieuwbouw - blok C | 132971,99 | 394878,62 | 5,00 | 63,1 | 63,1 | -- |
| C045-5_B | Nieuwbouw - blok C | 133025,12 | 394830,67 | 5,00 | 63,1 | 63,1 | -- |
| D078-4_B | Nieuwbouw - blok D | 132977,15 | 394765,04 | 5,00 | 63,1 | 63,1 | -- |
| C034-2_B | Nieuwbouw - blok C | 132993,36 | 394883,82 | 5,00 | 63,0 | 63,0 | -- |
| D079-1_B | Nieuwbouw - blok D | 132973,92 | 394775,50 | 5,00 | 63,0 | 63,0 | -- |
| A003-3_B | Nieuwbouw - blok A | 132976,89 | 394991,85 | 5,00 | 63,0 | 63,0 | -- |
| D057-1_B | Nieuwbouw - blok D | 132971,24 | 394800,29 | 5,00 | 63,0 | 63,0 | -- |
| D059-1_B | Nieuwbouw - blok D | 132971,23 | 394787,87 | 5,00 | 63,0 | 63,0 | -- |
| D071-2_B | Nieuwbouw - blok D | 133036,34 | 394744,62 | 5,00 | 63,0 | 63,0 | -- |
| B033-1_B | Nieuwbouw - blok B | 132963,39 | 394972,13 | 5,00 | 63,0 | 63,0 | -- |
| D056-1_B | Nieuwbouw - blok D | 132979,08 | 394807,77 | 5,00 | 63,0 | 63,0 | -- |
| D058-1_B | Nieuwbouw - blok D | 132971,23 | 394794,39 | 5,00 | 63,0 | 63,0 | -- |
| D077-4_A | Nieuwbouw - blok D | 132974,04 | 394739,77 | 1,50 | 62,9 | 62,9 | -- |
| C052-1_B | Nieuwbouw - blok C | 132971,13 | 394838,82 | 5,00 | 62,8 | 62,8 | -- |
| A004-3_B | Nieuwbouw - blok A | 132982,39 | 394991,89 | 5,00 | 62,8 | 62,8 | -- |
| D075-2_B | Nieuwbouw - blok D | 132997,68 | 394744,59 | 5,00 | 62,8 | 62,8 | -- |
| A001-5_B | Nieuwbouw - blok A | 132963,47 | 394996,09 | 5,00 | 62,8 | 62,8 | -- |
| C051-1_B | Nieuwbouw - blok C | 132971,92 | 394825,83 | 5,00 | 62,8 | 62,8 | -- |
| C050-1_B | Nieuwbouw - blok C | 132972,25 | 394820,15 | 5,00 | 62,7 | 62,7 | -- |
| C045-3_B | Nieuwbouw - blok C | 133017,56 | 394830,13 | 5,00 | 62,6 | 62,6 | -- |
| D056-3_B | Nieuwbouw - blok D | 132974,89 | 394805,84 | 5,00 | 62,6 | 62,6 | -- |
| AA1_B | Goirleseweg 38 | 132617,87 | 394768,37 | 5,00 | 62,5 | 62,5 | -- |
| C035-2_B | Nieuwbouw - blok C | 132999,40 | 394883,81 | 5,00 | 62,5 | 62,5 | -- |
| H100-1_B | Nieuwbouw - Blok H | 133122,47 | 394776,74 | 5,00 | 62,5 | 62,5 | -- |
| G125-4_B | Nieuwbouw - Blok G | 133182,73 | 394904,42 | 5,00 | 62,5 | 62,5 | -- |
| B013-2_B | Nieuwbouw - blok B | 133015,19 | 394967,92 | 5,00 | 62,5 | 62,5 | -- |
| B032-3_A | Nieuwbouw - blok B | 132970,02 | 394956,37 | 1,50 | 62,4 | 62,4 | -- |
| B019-2_B | Nieuwbouw - blok B | 133015,92 | 394934,78 | 5,00 | 62,4 | 62,4 | -- |
| C034-1_B | Nieuwbouw - blok C | 132993,53 | 394893,77 | 5,00 | 62,4 | 62,4 | -- |
| C054-3_A | Nieuwbouw - blok C | 132971,99 | 394878,62 | 1,50 | 62,4 | 62,4 | -- |

Alle getoonde dB-waarden zijn A-gewogen

Rapport: Resultatentabel
Model: WII - conform vergunning LArLT + LAmax
LAmax totaalresultaten voor toetspunten
Groep: Lamax

| Naam Toetspunt | Omschrijving | X | Y | Hoogte | Dag | Avond | Nacht |
|---|---|---|---|---|---|---|---|
| I166-1_B | Nieuwbouw - Blok I | 133222,77 | 394821,73 | 5,00 | 62,4 | 62,4 | -- |
| I166-3_B | Nieuwbouw - Blok I | 133227,52 | 394825,95 | 5,00 | 62,4 | 62,4 | -- |
| I170-1_B | Nieuwbouw - Blok I | 133223,04 | 394800,32 | 5,00 | 62,4 | 62,4 | -- |
| B026-3_B | Nieuwbouw - blok B | 132988,96 | 394906,81 | 5,00 | 62,3 | 62,3 | -- |
| I173-1_B | Nieuwbouw - Blok I | 133223,23 | 394784,95 | 5,00 | 62,3 | 62,3 | -- |
| H102-1_B | Nieuwbouw - Blok H | 133121,04 | 394787,58 | 5,00 | 62,3 | 62,3 | -- |
| D069-3_B | Nieuwbouw - blok D | 133031,58 | 394769,56 | 5,00 | 62,3 | 62,3 | -- |
| H101-1_B | Nieuwbouw - Blok H | 133121,10 | 394782,20 | 5,00 | 62,2 | 62,2 | -- |
| B029-3_A | Nieuwbouw - blok B | 132969,96 | 394922,60 | 1,50 | 62,2 | 62,2 | -- |
| D070-2_B | Nieuwbouw - blok D | 133030,01 | 394760,43 | 5,00 | 62,2 | 62,2 | -- |
| D078-4_A | Nieuwbouw - blok D | 132977,15 | 394765,04 | 1,50 | 62,1 | 62,1 | -- |
| D078-1_A | Nieuwbouw - blok D | 132973,79 | 394762,45 | 1,50 | 62,1 | 62,1 | -- |
| H082-1_B | Nieuwbouw - Blok H | 133161,60 | 394832,46 | 5,00 | 62,1 | 62,1 | -- |
| I169-1_B | Nieuwbouw - Blok I | 133222,97 | 394805,81 | 5,00 | 62,1 | 62,1 | -- |
| D077-2_A | Nieuwbouw - blok D | 132977,55 | 394744,37 | 1,50 | 62,1 | 62,1 | -- |
| C036-5_B | Nieuwbouw - blok C | 133023,17 | 394891,71 | 5,00 | 62,1 | 62,1 | -- |
| A005-3_B | Nieuwbouw - blok A | 132987,88 | 394991,92 | 5,00 | 62,0 | 62,0 | -- |
| C055-3_A | Nieuwbouw - blok D | 132972,54 | 394885,18 | 1,50 | 62,0 | 62,0 | -- |
| A008-3_B | Nieuwbouw - blok A | 133004,25 | 394992,19 | 5,00 | 62,0 | 62,0 | -- |
| G126-2_B | Nieuwbouw - Blok G | 133174,33 | 394893,93 | 5,00 | 62,0 | 62,0 | -- |
| H081-1_B | Nieuwbouw - Blok H | 133156,47 | 394832,43 | 5,00 | 62,0 | 62,0 | -- |
| B028-3_B | Nieuwbouw - blok B | 132969,78 | 394916,01 | 5,00 | 62,0 | 62,0 | -- |
| B023-3_B | Nieuwbouw - blok B | 133019,39 | 394904,80 | 5,00 | 62,0 | 62,0 | -- |
| B031-1_A | Nieuwbouw - blok B | 132965,29 | 394944,63 | 1,50 | 62,0 | 62,0 | -- |
| D079-4_B | Nieuwbouw - blok D | 132979,99 | 394777,98 | 5,00 | 62,0 | 62,0 | -- |
| C041-2_B | Nieuwbouw - blok C | 133015,12 | 394857,21 | 5,00 | 61,9 | 61,9 | -- |
| B015-2_B | Nieuwbouw - blok B | 133015,31 | 394957,24 | 5,00 | 61,9 | 61,9 | -- |
| H104-1_B | Nieuwbouw - Blok H | 133120,92 | 394799,63 | 5,00 | 61,9 | 61,9 | -- |
| B012-2_B | Nieuwbouw - blok B | 133015,13 | 394972,93 | 5,00 | 61,8 | 61,8 | -- |
| B031-4_A | Nieuwbouw - blok B | 132969,33 | 394941,56 | 1,50 | 61,8 | 61,8 | -- |
| H080-1_B | Nieuwbouw - blok H | 133150,61 | 394832,39 | 5,00 | 61,8 | 61,8 | -- |
| C044-2_B | Nieuwbouw - blok C | 133015,22 | 394840,71 | 5,00 | 61,8 | 61,8 | -- |
| C048-2_B | Nieuwbouw - blok C | 133004,13 | 394824,43 | 5,00 | 61,8 | 61,8 | -- |
| N002_B | Nieuwbouw gestapeld- Blok N | 133103,97 | 394778,24 | 5,00 | 61,8 | 61,8 | -- |
| H109-5_B | Nieuwbouw - Blok H | 133138,66 | 394832,00 | 5,00 | 61,8 | 61,8 | -- |
| C036-4_B | Nieuwbouw - blok C | 133012,21 | 394883,96 | 5,00 | 61,8 | 61,8 | -- |
| H105-3_B | Nieuwbouw - Blok H | 133122,58 | 394808,26 | 5,00 | 61,8 | 61,8 | -- |
| A006-3_B | Nieuwbouw - blok A | 132993,45 | 394992,06 | 5,00 | 61,7 | 61,7 | -- |
| G124-2_B | Nieuwbouw - Blok G | 133160,78 | 394904,03 | 5,00 | 61,7 | 61,7 | -- |
| A007-3_B | Nieuwbouw - blok A | 132998,76 | 394992,15 | 5,00 | 61,7 | 61,7 | -- |
| B033-4_A | Nieuwbouw - blok B | 132966,88 | 394969,11 | 1,50 | 61,6 | 61,6 | -- |
| D079-1_A | Nieuwbouw - blok D | 132973,92 | 394775,50 | 1,50 | 61,6 | 61,6 | -- |
| C052-4_A | Nieuwbouw - blok C | 132976,72 | 394842,39 | 1,50 | 61,6 | 61,6 | -- |
| B030-3_B | Nieuwbouw - blok B | 132968,94 | 394934,93 | 5,00 | 61,6 | 61,6 | -- |
| C035-1_B | Nieuwbouw - blok C | 132999,62 | 394893,77 | 5,00 | 61,6 | 61,6 | -- |
| C053-3_A | Nieuwbouw - blok C | 132975,81 | 394866,35 | 1,50 | 61,6 | 61,6 | -- |
| C039-2_B | Nieuwbouw - blok C | 133016,42 | 394868,95 | 5,00 | 61,6 | 61,6 | -- |
| B027-3_A | Nieuwbouw - blok B | 132973,55 | 394903,86 | 1,50 | 61,6 | 61,6 | -- |
| H106-1_B | Nieuwbouw - Blok H | 133124,29 | 394811,14 | 5,00 | 61,6 | 61,6 | -- |
| D059-1_A | Nieuwbouw - blok D | 132971,23 | 394787,87 | 1,50 | 61,6 | 61,6 | -- |
| A009-3_B | Nieuwbouw - blok A | 133009,74 | 394992,23 | 5,00 | 61,5 | 61,5 | -- |
| C055-1_A | Nieuwbouw - blok D | 132968,36 | 394888,47 | 1,50 | 61,5 | 61,5 | -- |
| B014-2_B | Nieuwbouw - blok B | 133015,26 | 394962,18 | 5,00 | 61,5 | 61,5 | -- |
| H105-1_B | Nieuwbouw - Blok H | 133120,87 | 394804,68 | 5,00 | 61,5 | 61,5 | -- |
| D058-1_A | Nieuwbouw - blok D | 132971,23 | 394794,39 | 1,50 | 61,5 | 61,5 | -- |
| C051-3_A | Nieuwbouw - blok C | 132975,00 | 394829,43 | 1,50 | 61,5 | 61,5 | -- |
| N016_B | Nieuwbouw gestapeld- Blok N | 133063,21 | 394760,14 | 5,00 | 61,4 | 61,4 | -- |
| D064-3_B | Nieuwbouw - blok D | 133016,92 | 394783,96 | 5,00 | 61,4 | 61,4 | -- |
| B027-1_A | Nieuwbouw - blok B | 132967,27 | 394906,27 | 1,50 | 61,4 | 61,4 | -- |
| D060-1_B | Nieuwbouw - blok D | 132987,20 | 394807,73 | 5,00 | 61,4 | 61,4 | -- |

Alle getoonde dB-waarden zijn A-gewogen

Rapport: Resultatentabel
Model: WII - conform vergunning LArLT + LAmax
LAmax totaalresultaten voor toetspunten
Groep: Lamax

| Naam Toetspunt | Omschrijving | X | Y | Hoogte | Dag | Avond | Nacht |
|---|---|---|---|---|---|---|---|
| N008_B | Nieuwbouw gestapeld- Blok N | 133088,58 | 394767,05 | 5,00 | 61,4 | 61,4 | -- |
| M013_B | Bestaande bouw herontwikkeling - Blok M | 133062,93 | 394809,92 | 5,00 | 61,4 | 61,4 | -- |
| B028-1_A | Nieuwbouw - blok B | 132966,98 | 394912,62 | 1,50 | 61,3 | 61,3 | -- |
| N009_B | Nieuwbouw gestapeld- Blok N | 133073,40 | 394760,23 | 5,00 | 61,3 | 61,3 | -- |
| A011-3_B | Nieuwbouw - blok A | 133021,07 | 394992,32 | 5,00 | 61,3 | 61,3 | -- |
| C045-2_B | Nieuwbouw - blok C | 133021,46 | 394836,56 | 5,00 | 61,3 | 61,3 | -- |
| D057-3_A | Nieuwbouw - blok D | 132974,12 | 394804,12 | 1,50 | 61,3 | 61,3 | -- |
| D072-2_B | Nieuwbouw - blok D | 133026,55 | 394744,58 | 5,00 | 61,3 | 61,3 | -- |
| C043-2_B | Nieuwbouw - blok C | 133015,19 | 394846,32 | 5,00 | 61,3 | 61,3 | -- |
| A010-3_B | Nieuwbouw - blok A | 133014,90 | 394992,27 | 5,00 | 61,3 | 61,3 | -- |
| N001_B | Nieuwbouw gestapeld- Blok N | 133094,54 | 394778,24 | 5,00 | 61,3 | 61,3 | -- |
| H107-1_B | Nieuwbouw - Blok H | 133124,32 | 394816,52 | 5,00 | 61,2 | 61,2 | -- |
| A001-2_A | Nieuwbouw - blok A | 132965,78 | 394988,46 | 1,50 | 61,2 | 61,2 | -- |
| C049-2_B | Nieuwbouw - blok C | 132998,65 | 394824,39 | 5,00 | 61,2 | 61,2 | -- |
| B026-1_A | Nieuwbouw - blok B | 132992,23 | 394901,92 | 1,50 | 61,2 | 61,2 | -- |
| D069-2_B | Nieuwbouw - blok D | 133029,95 | 394766,71 | 5,00 | 61,2 | 61,2 | -- |
| A002-2_A | Nieuwbouw - blok A | 132971,50 | 394988,49 | 1,50 | 61,1 | 61,1 | -- |
| C046-2_B | Nieuwbouw - blok C | 133014,83 | 394824,51 | 5,00 | 61,1 | 61,1 | -- |
| A003-2_A | Nieuwbouw - blok A | 132976,79 | 394988,52 | 1,50 | 61,1 | 61,1 | -- |
| C053-1_A | Nieuwbouw - blok C | 132969,53 | 394869,39 | 1,50 | 61,0 | 61,0 | -- |
| C042-2_B | Nieuwbouw - blok C | 133015,15 | 394851,89 | 5,00 | 61,0 | 61,0 | -- |
| C054-1_A | Nieuwbouw - blok C | 132969,09 | 394875,19 | 1,50 | 61,0 | 61,0 | -- |
| D076-2_A | Nieuwbouw - blok D | 132988,01 | 394744,50 | 1,50 | 61,0 | 61,0 | -- |
| H083-3_B | Nieuwbouw - Blok H | 133183,51 | 394824,55 | 5,00 | 61,0 | 61,0 | -- |
| C036-5_B | Nieuwbouw - blok C | 133020,60 | 394886,53 | 5,00 | 60,9 | 60,9 | -- |
| H109-3_B | Nieuwbouw - Blok H | 133127,33 | 394832,19 | 5,00 | 60,9 | 60,9 | -- |
| B020-2_B | Nieuwbouw - blok B | 133015,93 | 394930,14 | 5,00 | 60,9 | 60,9 | -- |
| C037-2_B | Nieuwbouw - blok C | 133016,33 | 394880,95 | 5,00 | 60,9 | 60,9 | -- |
| D064-1_B | Nieuwbouw - blok D | 133019,68 | 394787,25 | 5,00 | 60,9 | 60,9 | -- |
| J026_B | Zorgwoning Kazerne - Blok J | 133034,43 | 394984,66 | 5,00 | 60,9 | 60,9 | -- |
| B025-1_A | Nieuwbouw - blok B | 132997,01 | 394902,03 | 1,50 | 60,8 | 60,8 | -- |
| B030-1_A | Nieuwbouw - blok B | 132965,90 | 394931,57 | 1,50 | 60,8 | 60,8 | -- |
| B032-2_B | Nieuwbouw - blok B | 132976,37 | 394958,87 | 5,00 | 60,8 | 60,8 | -- |
| D074-2_B | Nieuwbouw - blok D | 133006,92 | 394744,68 | 5,00 | 60,8 | 60,8 | -- |
| B019-2_A | Nieuwbouw - blok B | 133015,92 | 394934,78 | 1,50 | 60,7 | 60,7 | -- |
| C038-2_B | Nieuwbouw - blok C | 133016,37 | 394875,56 | 5,00 | 60,7 | 60,7 | -- |
| M017_B | Bestaande bouw herontwikkeling - Blok M | 133057,59 | 394791,80 | 5,00 | 60,7 | 60,7 | -- |
| B030-3_A | Nieuwbouw - blok B | 132968,94 | 394934,93 | 1,50 | 60,7 | 60,7 | -- |
| B028-3_A | Nieuwbouw - blok B | 132969,78 | 394916,01 | 1,50 | 60,7 | 60,7 | -- |
| B029-1_A | Nieuwbouw - blok B | 132966,26 | 394925,29 | 1,50 | 60,7 | 60,7 | -- |
| C047-2_B | Nieuwbouw - blok C | 133009,48 | 394824,47 | 5,00 | 60,7 | 60,7 | -- |
| D065-1_B | Nieuwbouw - blok D | 133026,22 | 394787,30 | 5,00 | 60,7 | 60,7 | -- |
| D066-1_B | Nieuwbouw - blok D | 133032,41 | 394787,34 | 5,00 | 60,7 | 60,7 | -- |
| B020-3_B | Nieuwbouw - blok B | 133021,06 | 394927,53 | 5,00 | 60,7 | 60,7 | -- |
| C055-4_A | Nieuwbouw - blok D | 132974,07 | 394891,72 | 1,50 | 60,7 | 60,7 | -- |
| B032-1_A | Nieuwbouw - blok B | 132964,05 | 394958,67 | 1,50 | 60,6 | 60,6 | -- |
| B033-1_A | Nieuwbouw - blok B | 132963,39 | 394972,13 | 1,50 | 60,5 | 60,5 | -- |
| D056-1_A | Nieuwbouw - blok D | 132979,08 | 394807,77 | 1,50 | 60,5 | 60,5 | -- |
| G120-2_B | Nieuwbouw - Blok G | 133138,94 | 394903,03 | 5,00 | 60,5 | 60,5 | -- |
| B013-2_A | Nieuwbouw - blok B | 133015,19 | 394967,92 | 1,50 | 60,5 | 60,5 | -- |
| J027_B | Zorgwoning Kazerne - Blok J | 133033,24 | 394995,33 | 5,00 | 60,5 | 60,5 | -- |
| F162-1_B | Nieuwbouw - blok F | 133119,85 | 394968,24 | 5,00 | 60,5 | 60,5 | -- |
| J013_B | Zorgwoning Kazerne - Blok J | 133105,73 | 394966,97 | 5,00 | 60,5 | 60,5 | -- |
| AA2_A | Bernard Leenestraat 4 | 132656,48 | 394757,12 | 1,50 | 60,5 | 60,5 | -- |
| D057-1_A | Nieuwbouw - blok D | 132971,24 | 394800,29 | 1,50 | 60,5 | 60,5 | -- |
| A001-4_A | Nieuwbouw - blok A | 132961,37 | 394994,78 | 1,50 | 60,4 | 60,4 | -- |
| A004-2_A | Nieuwbouw - blok A | 132982,23 | 394988,54 | 1,50 | 60,4 | 60,4 | -- |
| C052-1_A | Nieuwbouw - blok C | 132971,13 | 394838,82 | 1,50 | 60,4 | 60,4 | -- |
| C044-2_A | Nieuwbouw - blok C | 133015,22 | 394840,71 | 1,50 | 60,4 | 60,4 | -- |
| B026-3_A | Nieuwbouw - blok B | 132988,96 | 394906,81 | 1,50 | 60,4 | 60,4 | -- |

Alle getoonde dB-waarden zijn A-gewogen

Rapport: Resultatentabel
Model: WII - conform vergunning LArLT + LAmax
LAmax totaalresultaten voor toetspunten
Groep: Lamax

| Naam Toetspunt | Omschrijving | X | Y | Hoogte | Dag | Avond | Nacht |
|---|---|---|---|---|---|---|---|
| C040-2_B | Nieuwbouw - blok C | 133016,47 | 394862,99 | 5,00 | 60,4 | 60,4 | -- |
| D068-2_B | Nieuwbouw - blok D | 133033,23 | 394772,95 | 5,00 | 60,4 | 60,4 | -- |
| J015_B | Zorgwoning Kazerne - Blok J | 133101,81 | 394978,45 | 5,00 | 60,4 | 60,4 | -- |
| G119-2_B | Nieuwbouw - Blok G | 133133,71 | 394902,91 | 5,00 | 60,3 | 60,3 | -- |
| F160-1_B | Nieuwbouw - blok F | 133119,93 | 394957,70 | 5,00 | 60,3 | 60,3 | -- |
| C051-1_A | Nieuwbouw - blok C | 132971,92 | 394825,83 | 1,50 | 60,3 | 60,3 | -- |
| D073-2_B | Nieuwbouw - blok D | 133016,64 | 394744,54 | 5,00 | 60,3 | 60,3 | -- |
| G118-4_B | Nieuwbouw - Blok G | 133131,12 | 394897,71 | 5,00 | 60,3 | 60,3 | -- |
| M008_B | Bestaande bouw herontwikkeling - Blok M | 133100,93 | 394832,21 | 5,00 | 60,3 | 60,3 | -- |
| C050-1_A | Nieuwbouw - blok C | 132972,25 | 394820,15 | 1,50 | 60,2 | 60,2 | -- |
| B018-2_B | Nieuwbouw - blok B | 133015,90 | 394940,10 | 5,00 | 60,2 | 60,2 | -- |
| D063-2_B | Nieuwbouw - blok D | 132987,96 | 394789,75 | 5,00 | 60,2 | 60,2 | -- |
| C034-1_A | Nieuwbouw - blok C | 132993,53 | 394893,77 | 1,50 | 60,2 | 60,2 | -- |
| F161-1_B | Nieuwbouw - blok F | 133119,89 | 394962,97 | 5,00 | 60,2 | 60,2 | -- |
| K012_B | Bestaande bouw herontwikkeling - Blok K | 133041,53 | 394905,25 | 5,00 | 60,2 | 60,2 | -- |
| B022-2_B | Nieuwbouw - blok B | 133012,59 | 394917,61 | 5,00 | 60,2 | 60,2 | -- |
| J014_B | Zorgwoning Kazerne - Blok J | 133099,64 | 394970,78 | 5,00 | 60,2 | 60,2 | -- |
| B024-2_B | Nieuwbouw - blok B | 133002,85 | 394914,56 | 5,00 | 60,1 | 60,1 | -- |
| D056-3_A | Nieuwbouw - blok D | 132974,89 | 394805,84 | 1,50 | 60,1 | 60,1 | -- |
| B021-2_B | Nieuwbouw - blok B | 133012,59 | 394922,31 | 5,00 | 60,1 | 60,1 | -- |
| D075-2_A | Nieuwbouw - blok D | 132997,68 | 394744,59 | 1,50 | 60,1 | 60,1 | -- |
| C055-2_B | Nieuwbouw - blok D | 132980,59 | 394889,45 | 5,00 | 60,1 | 60,1 | -- |
| B016-2_B | Nieuwbouw - blok B | 133015,38 | 394951,77 | 5,00 | 60,1 | 60,1 | -- |
| B021-3_B | Nieuwbouw - blok B | 133017,75 | 394925,49 | 5,00 | 60,1 | 60,1 | -- |
| G118-5_B | Nieuwbouw - Blok G | 133123,41 | 394897,32 | 5,00 | 60,1 | 60,1 | -- |
| AA1_A | Goirleseweg 38 | 132617,87 | 394768,37 | 1,50 | 60,0 | 60,0 | -- |
| N014_B | Nieuwbouw gestapeld- Blok N | 133051,53 | 394741,08 | 5,00 | 60,0 | 60,0 | -- |
| N015_B | Nieuwbouw gestapeld- Blok N | 133051,49 | 394750,03 | 5,00 | 60,0 | 60,0 | -- |
| B027-2_B | Nieuwbouw - blok B | 132979,75 | 394906,67 | 5,00 | 60,0 | 60,0 | -- |
| H109-1_B | Nieuwbouw - Blok H | 133124,32 | 394828,42 | 5,00 | 60,0 | 60,0 | -- |
| M006_B | Bestaande bouw herontwikkeling - Blok M | 133047,45 | 394828,33 | 5,00 | 60,0 | 60,0 | -- |
| B012-2_A | Nieuwbouw - blok B | 133015,13 | 394972,93 | 1,50 | 60,0 | 60,0 | -- |
| K011_B | Bestaande bouw herontwikkeling - Blok K | 133045,41 | 394902,14 | 5,00 | 59,9 | 59,9 | -- |
| B017-2_B | Nieuwbouw - blok B | 133015,89 | 394945,96 | 5,00 | 59,9 | 59,9 | -- |
| C034-3_B | Nieuwbouw - blok C | 132990,35 | 394888,77 | 5,00 | 59,9 | 59,9 | -- |
| B015-2_A | Nieuwbouw - blok B | 133015,31 | 394957,24 | 1,50 | 59,9 | 59,9 | -- |
| K010_B | Bestaande bouw herontwikkeling - Blok K | 133052,76 | 394902,16 | 5,00 | 59,9 | 59,9 | -- |
| H109-2_B | Nieuwbouw - Blok H | 133146,24 | 394828,16 | 5,00 | 59,9 | 59,9 | -- |
| B014-2_A | Nieuwbouw - blok B | 133015,26 | 394962,18 | 1,50 | 59,9 | 59,9 | -- |
| K028_B | Bestaande bouw herontwikkeling - Blok K | 133101,47 | 394902,56 | 5,00 | 59,8 | 59,8 | -- |
| C036-3_B | Nieuwbouw - blok C | 133010,23 | 394891,60 | 5,00 | 59,8 | 59,8 | -- |
| K029_B | Bestaande bouw herontwikkeling - Blok K | 133094,04 | 394902,51 | 5,00 | 59,8 | 59,8 | -- |
| L001_B | Bestaande bouw herontw. BSO/school - Blok L | 133045,92 | 394894,36 | 5,00 | 59,8 | 59,8 | -- |
| A005-2_A | Nieuwbouw - blok A | 132987,71 | 394988,57 | 1,50 | 59,8 | 59,8 | -- |
| K030_B | Bestaande bouw herontwikkeling - Blok K | 133090,07 | 394905,56 | 5,00 | 59,7 | 59,7 | -- |
| L013_B | Bestaande bouw herontw. BSO/school - Blok L | 133097,18 | 394894,81 | 5,00 | 59,7 | 59,7 | -- |
| B023-3_A | Nieuwbouw - blok B | 133019,39 | 394904,80 | 1,50 | 59,7 | 59,7 | -- |
| B031-2_B | Nieuwbouw - blok B | 132977,50 | 394944,70 | 5,00 | 59,7 | 59,7 | -- |
| A006-2_A | Nieuwbouw - blok A | 132993,28 | 394988,66 | 1,50 | 59,6 | 59,6 | -- |
| C043-2_A | Nieuwbouw - blok C | 133015,19 | 394846,32 | 1,50 | 59,6 | 59,6 | -- |
| C053-2_B | Nieuwbouw - blok C | 132981,82 | 394869,80 | 5,00 | 59,6 | 59,6 | -- |
| C035-2_A | Nieuwbouw - blok C | 132999,40 | 394883,81 | 1,50 | 59,6 | 59,6 | -- |
| C036-5_A | Nieuwbouw - blok C | 133023,17 | 394891,71 | 1,50 | 59,5 | 59,5 | -- |
| C045-2_A | Nieuwbouw - blok C | 133021,46 | 394836,56 | 1,50 | 59,5 | 59,5 | -- |
| B032-2_A | Nieuwbouw - blok B | 132976,37 | 394958,87 | 1,50 | 59,5 | 59,5 | -- |
| M001_B | Bestaande bouw herontwikkeling - Blok M | 133051,37 | 394832,81 | 5,00 | 59,5 | 59,5 | -- |
| D079-4_A | Nieuwbouw - blok D | 132979,99 | 394777,98 | 1,50 | 59,4 | 59,4 | -- |
| D071-2_A | Nieuwbouw - blok D | 133036,34 | 394744,62 | 1,50 | 59,4 | 59,4 | -- |
| B031-3_B | Nieuwbouw - blok B | 132971,04 | 394948,09 | 5,00 | 59,4 | 59,4 | -- |
| C036-4_A | Nieuwbouw - blok C | 133012,21 | 394883,96 | 1,50 | 59,4 | 59,4 | -- |

Alle getoonde dB-waarden zijn A-gewogen

Rapport: Resultatentabel
Model: WII - conform vergunning LArLT + LAmax
LAmax totaalresultaten voor toetspunten
Groep: Lamax

| Naam Toetspunt | Omschrijving | X | Y | Hoogte | Dag | Avond | Nacht |
|---|---|---|---|---|---|---|---|
| D058-2_B | Nieuwbouw - blok D | 132978,04 | 394794,49 | 5,00 | 59,4 | 59,4 | -- |
| C054-2_B | Nieuwbouw - blok C | 132981,43 | 394875,93 | 5,00 | 59,4 | 59,4 | -- |
| D059-2_B | Nieuwbouw - blok D | 132977,98 | 394787,96 | 5,00 | 59,3 | 59,3 | -- |
| H080-3_B | Nieuwbouw - blok H | 133148,12 | 394827,32 | 5,00 | 59,3 | 59,3 | -- |
| C046-2_A | Nieuwbouw - blok C | 133014,83 | 394824,51 | 1,50 | 59,3 | 59,3 | -- |
| B030-2_B | Nieuwbouw - blok B | 132978,25 | 394931,93 | 5,00 | 59,3 | 59,3 | -- |
| C045-3_A | Nieuwbouw - blok C | 133017,56 | 394830,13 | 1,50 | 59,3 | 59,3 | -- |
| D062-2_B | Nieuwbouw - blok D | 132987,93 | 394794,62 | 5,00 | 59,3 | 59,3 | -- |
| A007-2_A | Nieuwbouw - blok A | 132998,59 | 394988,69 | 1,50 | 59,3 | 59,3 | -- |
| D063-3_B | Nieuwbouw - blok D | 132991,61 | 394784,60 | 5,00 | 59,3 | 59,3 | -- |
| C035-1_A | Nieuwbouw - blok C | 132999,62 | 394893,77 | 1,50 | 59,3 | 59,3 | -- |
| C039-2_A | Nieuwbouw - blok C | 133016,42 | 394868,95 | 1,50 | 59,2 | 59,2 | -- |
| C042-2_A | Nieuwbouw - blok C | 133015,15 | 394851,89 | 1,50 | 59,2 | 59,2 | -- |
| D060-1_A | Nieuwbouw - blok D | 132987,20 | 394807,73 | 1,50 | 59,2 | 59,2 | -- |
| G126-3_B | Nieuwbouw - Blok G | 133183,11 | 394897,75 | 5,00 | 59,2 | 59,2 | -- |
| C041-2_A | Nieuwbouw - blok C | 133015,12 | 394857,21 | 1,50 | 59,2 | 59,2 | -- |
| J016_B | Zorgwoning Kazerne - Blok J | 133099,41 | 394988,03 | 5,00 | 59,1 | 59,1 | -- |
| B029-2_B | Nieuwbouw - blok B | 132978,60 | 394926,08 | 5,00 | 59,1 | 59,1 | -- |
| C035-3_B | Nieuwbouw - blok C | 133002,62 | 394889,11 | 5,00 | 59,0 | 59,0 | -- |
| M002_B | Bestaande bouw herontwikkeling - Blok M | 133063,32 | 394832,89 | 5,00 | 59,0 | 59,0 | -- |
| C048-2_A | Nieuwbouw - blok C | 133004,13 | 394824,43 | 1,50 | 59,0 | 59,0 | -- |
| A008-2_A | Nieuwbouw - blok A | 133004,12 | 394988,72 | 1,50 | 59,0 | 59,0 | -- |
| B027-2_A | Nieuwbouw - blok B | 132979,75 | 394906,67 | 1,50 | 59,0 | 59,0 | -- |
| M018_B | Bestaande bouw herontwikkeling - Blok M | 133057,26 | 394804,32 | 5,00 | 58,9 | 58,9 | -- |
| B033-2_B | Nieuwbouw - blok B | 132975,49 | 394972,36 | 5,00 | 58,9 | 58,9 | -- |
| D078-3_B | Nieuwbouw - blok D | 132979,83 | 394758,67 | 5,00 | 58,9 | 58,9 | -- |
| C052-2_B | Nieuwbouw - blok C | 132983,60 | 394838,99 | 5,00 | 58,9 | 58,9 | -- |
| H083-2_B | Nieuwbouw - Blok H | 133175,30 | 394821,79 | 5,00 | 58,8 | 58,8 | -- |
| C055-2_A | Nieuwbouw - blok D | 132980,59 | 394889,45 | 1,50 | 58,8 | 58,8 | -- |
| J026_A | Zorgwoning Kazerne - Blok J | 133034,43 | 394984,66 | 1,50 | 58,8 | 58,8 | -- |
| A009-2_A | Nieuwbouw - blok A | 133009,58 | 394988,76 | 1,50 | 58,8 | 58,8 | -- |
| D069-3_A | Nieuwbouw - blok D | 133031,58 | 394769,56 | 1,50 | 58,8 | 58,8 | -- |
| D059-3_B | Nieuwbouw - blok D | 132974,90 | 394784,58 | 5,00 | 58,7 | 58,7 | -- |
| D079-3_A | Nieuwbouw - blok D | 132978,40 | 394771,59 | 1,50 | 58,7 | 58,7 | -- |
| D070-2_A | Nieuwbouw - blok D | 133030,01 | 394760,43 | 1,50 | 58,7 | 58,7 | -- |
| B028-2_B | Nieuwbouw - blok B | 132979,35 | 394913,37 | 5,00 | 58,7 | 58,7 | -- |
| K013_B | Bestaande bouw herontwikkeling - Blok K | 133041,52 | 394909,72 | 5,00 | 58,7 | 58,7 | -- |
| D079-3_B | Nieuwbouw - blok D | 132978,40 | 394771,59 | 5,00 | 58,7 | 58,7 | -- |
| G119-3_B | Nieuwbouw - Blok G | 133130,81 | 394905,61 | 5,00 | 58,7 | 58,7 | -- |
| A010-2_A | Nieuwbouw - blok A | 133014,81 | 394988,79 | 1,50 | 58,6 | 58,6 | -- |
| C053-2_A | Nieuwbouw - blok C | 132981,82 | 394869,80 | 1,50 | 58,6 | 58,6 | -- |
| C040-2_A | Nieuwbouw - blok C | 133016,47 | 394862,99 | 1,50 | 58,6 | 58,6 | -- |
| M007_B | Bestaande bouw herontwikkeling - Blok M | 133085,58 | 394833,18 | 5,00 | 58,6 | 58,6 | -- |
| H108-1_B | Nieuwbouw - Blok H | 133124,34 | 394821,95 | 5,00 | 58,5 | 58,5 | -- |
| A011-2_A | Nieuwbouw - blok A | 133020,87 | 394988,82 | 1,50 | 58,5 | 58,5 | -- |
| H084-2_B | Nieuwbouw - Blok H | 133175,34 | 394815,03 | 5,00 | 58,5 | 58,5 | -- |
| G126-4_B | Nieuwbouw - Blok G | 133180,54 | 394891,20 | 5,00 | 58,5 | 58,5 | -- |
| C036-2_B | Nieuwbouw - blok C | 133004,29 | 394887,06 | 5,00 | 58,4 | 58,4 | -- |
| B018-2_A | Nieuwbouw - blok B | 133015,90 | 394940,10 | 1,50 | 58,4 | 58,4 | -- |
| B020-3_A | Nieuwbouw - blok B | 133021,06 | 394927,53 | 1,50 | 58,3 | 58,3 | -- |
| C049-1_A | Nieuwbouw - blok C | 132999,03 | 394814,49 | 1,50 | 58,3 | 58,3 | -- |
| B016-2_A | Nieuwbouw - blok B | 133015,38 | 394951,77 | 1,50 | 58,3 | 58,3 | -- |
| G123-2_B | Nieuwbouw - Blok G | 133155,16 | 394904,03 | 5,00 | 58,3 | 58,3 | -- |
| D059-3_A | Nieuwbouw - blok D | 132974,90 | 394784,58 | 1,50 | 58,3 | 58,3 | -- |
| L012_B | Bestaande bouw herontw. BSO/school - Blok L | 133041,49 | 394887,30 | 5,00 | 58,3 | 58,3 | -- |
| D078-3_A | Nieuwbouw - blok D | 132979,83 | 394758,67 | 1,50 | 58,3 | 58,3 | -- |
| A011-4_B | Nieuwbouw - blok A | 133025,03 | 394995,39 | 5,00 | 58,2 | 58,2 | -- |
| C034-2_A | Nieuwbouw - blok C | 132993,36 | 394883,82 | 1,50 | 58,2 | 58,2 | -- |
| B012-3_B | Nieuwbouw - blok B | 133020,33 | 394976,19 | 5,00 | 58,2 | 58,2 | -- |
| B024-3_B | Nieuwbouw - blok B | 133006,35 | 394909,66 | 5,00 | 58,2 | 58,2 | -- |

Alle getoonde dB-waarden zijn A-gewogen

Rapport: Resultatentabel
Model: WII - conform vergunning LArLT + LAmax
LAmax totaalresultaten voor toetspunten
Groep: Lamax

| Naam Toetspunt | Omschrijving | X | Y | Hoogte | Dag | Avond | Nacht |
|---|---|---|---|---|---|---|---|
| B025-2_B | Nieuwbouw - blok B | 132997,11 | 394912,02 | 5,00 | 58,2 | 58,2 | -- |
| C047-2_A | Nieuwbouw - blok C | 133009,48 | 394824,47 | 1,50 | 58,2 | 58,2 | -- |
| M013_A | Bestaande bouw herontwikkeling - Blok M | 133062,93 | 394809,92 | 1,50 | 58,2 | 58,2 | -- |
| C038-2_A | Nieuwbouw - blok C | 133016,37 | 394875,56 | 1,50 | 58,1 | 58,1 | -- |
| B020-2_A | Nieuwbouw - blok B | 133015,93 | 394930,14 | 1,50 | 58,1 | 58,1 | -- |
| M017_A | Bestaande bouw herontwikkeling - Blok M | 133057,59 | 394791,80 | 1,50 | 58,1 | 58,1 | -- |
| D063-3_A | Nieuwbouw - blok D | 132991,61 | 394784,60 | 1,50 | 58,1 | 58,1 | -- |
| C054-2_A | Nieuwbouw - blok C | 132981,43 | 394875,93 | 1,50 | 58,1 | 58,1 | -- |
| M001_A | Bestaande bouw herontwikkeling - Blok M | 133051,37 | 394832,81 | 1,50 | 58,1 | 58,1 | -- |
| C049-2_A | Nieuwbouw - blok C | 132998,65 | 394824,39 | 1,50 | 58,1 | 58,1 | -- |
| C034-3_A | Nieuwbouw - blok C | 132990,35 | 394888,77 | 1,50 | 58,0 | 58,0 | -- |
| B026-2_B | Nieuwbouw - blok B | 132991,63 | 394912,05 | 5,00 | 58,0 | 58,0 | -- |
| G122-2_B | Nieuwbouw - Blok G | 133150,24 | 394904,03 | 5,00 | 58,0 | 58,0 | -- |
| G125-2_B | Nieuwbouw - Blok G | 133174,16 | 394906,67 | 5,00 | 57,9 | 57,9 | -- |
| L008_B | Bestaande bouw herontw. BSO/school - Blok L | 133058,52 | 394857,45 | 5,00 | 57,9 | 57,9 | -- |
| B017-2_A | Nieuwbouw - blok B | 133015,89 | 394945,96 | 1,50 | 57,9 | 57,9 | -- |
| C052-3_B | Nieuwbouw - blok C | 132975,09 | 394835,77 | 5,00 | 57,9 | 57,9 | -- |
| D077-3_B | Nieuwbouw - blok D | 132981,69 | 394735,87 | 5,00 | 57,8 | 57,8 | -- |
| M012_B | Bestaande bouw herontwikkeling - Blok M | 133081,20 | 394826,32 | 5,00 | 57,8 | 57,8 | -- |
| B031-2_A | Nieuwbouw - blok B | 132977,50 | 394944,70 | 1,50 | 57,8 | 57,8 | -- |
| D077-3_A | Nieuwbouw - blok D | 132981,69 | 394735,87 | 1,50 | 57,8 | 57,8 | -- |
| M018_A | Bestaande bouw herontwikkeling - Blok M | 133057,26 | 394804,32 | 1,50 | 57,8 | 57,8 | -- |
| B022-2_A | Nieuwbouw - blok B | 133012,59 | 394917,61 | 1,50 | 57,8 | 57,8 | -- |
| B030-2_A | Nieuwbouw - blok B | 132978,25 | 394931,93 | 1,50 | 57,8 | 57,8 | -- |
| B021-2_A | Nieuwbouw - blok B | 133012,59 | 394922,31 | 1,50 | 57,8 | 57,8 | -- |
| N015_A | Nieuwbouw gestapeld- Blok N | 133051,49 | 394750,03 | 1,50 | 57,8 | 57,8 | -- |
| B023-1_B | Nieuwbouw - blok B | 133022,61 | 394909,75 | 5,00 | 57,7 | 57,7 | -- |
| C043-1_B | Nieuwbouw - blok C | 133025,29 | 394846,67 | 5,00 | 57,7 | 57,7 | -- |
| C037-2_A | Nieuwbouw - blok C | 133016,33 | 394880,95 | 1,50 | 57,7 | 57,7 | -- |
| B024-1_B | Nieuwbouw - blok B | 133002,98 | 394904,63 | 5,00 | 57,7 | 57,7 | -- |
| D076-4_A | Nieuwbouw - blok D | 132985,41 | 394736,67 | 1,50 | 57,7 | 57,7 | -- |
| D076-4_B | Nieuwbouw - blok D | 132985,41 | 394736,67 | 5,00 | 57,7 | 57,7 | -- |
| A011-5_B | Nieuwbouw - blok A | 133023,43 | 394996,44 | 5,00 | 57,7 | 57,7 | -- |
| B028-2_A | Nieuwbouw - blok B | 132979,35 | 394913,37 | 1,50 | 57,7 | 57,7 | -- |
| K012_A | Bestaande bouw herontwikkeling - Blok K | 133041,53 | 394905,25 | 1,50 | 57,7 | 57,7 | -- |
| C052-2_A | Nieuwbouw - blok C | 132983,60 | 394838,99 | 1,50 | 57,6 | 57,6 | -- |
| D075-1_A | Nieuwbouw - blok D | 132997,87 | 394733,27 | 1,50 | 57,6 | 57,6 | -- |
| I167-1_B | Nieuwbouw - Blok I | 133222,83 | 394816,81 | 5,00 | 57,6 | 57,6 | -- |
| L001_A | Bestaande bouw herontw. BSO/school - Blok L | 133045,92 | 394894,36 | 1,50 | 57,6 | 57,6 | -- |
| B033-2_A | Nieuwbouw - blok B | 132975,49 | 394972,36 | 1,50 | 57,5 | 57,5 | -- |
| D071-3_B | Nieuwbouw - blok D | 133039,42 | 394736,96 | 5,00 | 57,5 | 57,5 | -- |
| H080-2_B | Nieuwbouw - blok H | 133150,44 | 394822,27 | 5,00 | 57,5 | 57,5 | -- |
| D074-1_A | Nieuwbouw - blok D | 133007,38 | 394733,35 | 1,50 | 57,5 | 57,5 | -- |
| K011_A | Bestaande bouw herontwikkeling - Blok K | 133045,41 | 394902,14 | 1,50 | 57,5 | 57,5 | -- |
| C036-1_B | Nieuwbouw - blok C | 133026,19 | 394887,51 | 5,00 | 57,5 | 57,5 | -- |
| H105-3_A | Nieuwbouw - Blok H | 133122,58 | 394808,26 | 1,50 | 57,5 | 57,5 | -- |
| N008_A | Nieuwbouw gestapeld- Blok N | 133088,58 | 394767,05 | 1,50 | 57,5 | 57,5 | -- |
| C042-1_B | Nieuwbouw - blok C | 133025,34 | 394852,07 | 5,00 | 57,5 | 57,5 | -- |
| D069-2_A | Nieuwbouw - blok D | 133029,95 | 394766,71 | 1,50 | 57,5 | 57,5 | -- |
| D074-2_A | Nieuwbouw - blok D | 133006,92 | 394744,68 | 1,50 | 57,5 | 57,5 | -- |
| D072-2_A | Nieuwbouw - blok D | 133026,55 | 394744,58 | 1,50 | 57,4 | 57,4 | -- |
| D077-1_A | Nieuwbouw - blok D | 132978,72 | 394733,17 | 1,50 | 57,4 | 57,4 | -- |
| C041-1_B | Nieuwbouw - blok C | 133025,39 | 394857,07 | 5,00 | 57,4 | 57,4 | -- |
| C048-1_A | Nieuwbouw - blok C | 133003,93 | 394814,52 | 1,50 | 57,4 | 57,4 | -- |
| D073-1_A | Nieuwbouw - blok D | 133017,18 | 394733,36 | 1,50 | 57,4 | 57,4 | -- |
| D075-3_B | Nieuwbouw - blok D | 133000,97 | 394736,73 | 5,00 | 57,4 | 57,4 | -- |
| B023-2_B | Nieuwbouw - blok B | 133016,33 | 394909,41 | 5,00 | 57,4 | 57,4 | -- |
| C051-2_B | Nieuwbouw - blok C | 132984,34 | 394826,37 | 5,00 | 57,4 | 57,4 | -- |
| H081-2_B | Nieuwbouw - Blok H | 133156,22 | 394822,30 | 5,00 | 57,4 | 57,4 | -- |
| H089-3_B | Nieuwbouw - Blok H | 133184,14 | 394766,32 | 5,00 | 57,4 | 57,4 | -- |

Alle getoonde dB-waarden zijn A-gewogen

Rapport: Resultatentabel
Model: WII - conform vergunning LArLT + LAmax
LAmax totaalresultaten voor toetspunten
Groep: Lamax

| Naam Toetspunt | Omschrijving | X | Y | Hoogte | Dag | Avond | Nacht |
|---|---|---|---|---|---|---|---|
| B029-2_A | Nieuwbouw - blok B | 132978,60 | 394926,08 | 1,50 | 57,3 | 57,3 | -- |
| K010_A | Bestaande bouw herontwikkeling - Blok K | 133052,76 | 394902,16 | 1,50 | 57,3 | 57,3 | -- |
| K029_A | Bestaande bouw herontwikkeling - Blok K | 133094,04 | 394902,51 | 1,50 | 57,3 | 57,3 | -- |
| C036-3_A | Nieuwbouw - blok C | 133010,23 | 394891,60 | 1,50 | 57,2 | 57,2 | -- |
| C047-1_A | Nieuwbouw - blok C | 133009,67 | 394814,57 | 1,50 | 57,2 | 57,2 | -- |
| L020_B | Bestaande bouw herontw. BSO/school - Blok L | 133090,67 | 394848,23 | 5,00 | 57,2 | 57,2 | -- |
| C037-1_B | Nieuwbouw - blok C | 133026,26 | 394881,08 | 5,00 | 57,2 | 57,2 | -- |
| D066-1_A | Nieuwbouw - blok D | 133032,41 | 394787,34 | 1,50 | 57,2 | 57,2 | -- |
| C035-3_A | Nieuwbouw - blok C | 133002,62 | 394889,11 | 1,50 | 57,2 | 57,2 | -- |
| L009_B | Bestaande bouw herontw. BSO/school - Blok L | 133050,71 | 394862,47 | 5,00 | 57,1 | 57,1 | -- |
| D072-1_A | Nieuwbouw - blok D | 133026,96 | 394733,46 | 1,50 | 57,1 | 57,1 | -- |
| C044-1_B | Nieuwbouw - blok C | 133025,24 | 394841,02 | 5,00 | 57,0 | 57,0 | -- |
| B024-3_A | Nieuwbouw - blok B | 133006,35 | 394909,66 | 1,50 | 57,0 | 57,0 | -- |
| B012-3_A | Nieuwbouw - blok B | 133020,33 | 394976,19 | 1,50 | 56,9 | 56,9 | -- |
| C046-1_A | Nieuwbouw - blok C | 133014,83 | 394814,61 | 1,50 | 56,9 | 56,9 | -- |
| C050-2_B | Nieuwbouw - blok C | 132984,70 | 394820,34 | 5,00 | 56,9 | 56,9 | -- |
| N014_A | Nieuwbouw gestapeld- Blok N | 133051,53 | 394741,08 | 1,50 | 56,9 | 56,9 | -- |
| F160-1_A | Nieuwbouw - blok F | 133119,93 | 394957,70 | 1,50 | 56,9 | 56,9 | -- |
| D073-2_A | Nieuwbouw - blok D | 133016,64 | 394744,54 | 1,50 | 56,9 | 56,9 | -- |
| L013_A | Bestaande bouw herontw. BSO/school - Blok L | 133097,18 | 394894,81 | 1,50 | 56,9 | 56,9 | -- |
| C045-1_A | Nieuwbouw - blok C | 133021,48 | 394814,66 | 1,50 | 56,9 | 56,9 | -- |
| G133-1_B | Nieuwbouw - Blok G | 133146,51 | 394840,43 | 5,00 | 56,9 | 56,9 | -- |
| D079-2_A | Nieuwbouw - blok D | 132986,20 | 394775,00 | 1,50 | 56,8 | 56,8 | -- |
| B024-2_A | Nieuwbouw - blok B | 133002,85 | 394914,56 | 1,50 | 56,8 | 56,8 | -- |
| B032-4_B | Nieuwbouw - blok B | 132967,10 | 394962,50 | 5,00 | 56,7 | 56,7 | -- |
| D074-4_B | Nieuwbouw - blok D | 133004,59 | 394736,73 | 5,00 | 56,7 | 56,7 | -- |
| J020_B | Zorgwoning Kazerne - Blok J | 133042,92 | 394980,10 | 5,00 | 56,7 | 56,7 | -- |
| K016_B | Bestaande bouw herontwikkeling - Blok K | 133039,45 | 394930,62 | 5,00 | 56,7 | 56,7 | -- |
| A011-4_A | Nieuwbouw - blok A | 133025,03 | 394995,39 | 1,50 | 56,6 | 56,6 | -- |
| B021-3_A | Nieuwbouw - blok B | 133017,75 | 394925,49 | 1,50 | 56,6 | 56,6 | -- |
| D065-1_A | Nieuwbouw - blok D | 133026,22 | 394787,30 | 1,50 | 56,6 | 56,6 | -- |
| A002-1_B | Nieuwbouw - blok A | 132971,66 | 394999,53 | 5,00 | 56,6 | 56,6 | -- |
| B023-1_A | Nieuwbouw - blok B | 133022,61 | 394909,75 | 1,50 | 56,5 | 56,5 | -- |
| D076-3_B | Nieuwbouw - blok D | 132991,33 | 394736,30 | 5,00 | 56,5 | 56,5 | -- |
| K013_A | Bestaande bouw herontwikkeling - Blok K | 133041,52 | 394909,72 | 1,50 | 56,5 | 56,5 | -- |
| C049-3_B | Nieuwbouw - blok C | 132995,92 | 394819,82 | 5,00 | 56,4 | 56,4 | -- |
| K009_B | Bestaande bouw herontwikkeling - Blok K | 133056,34 | 394904,81 | 5,00 | 56,4 | 56,4 | -- |
| C045-4_A | Nieuwbouw - blok C | 133025,18 | 394818,49 | 1,50 | 56,4 | 56,4 | -- |
| D075-3_A | Nieuwbouw - blok D | 133000,97 | 394736,73 | 1,50 | 56,4 | 56,4 | -- |
| A002-1_A | Nieuwbouw - blok A | 132971,66 | 394999,53 | 1,50 | 56,4 | 56,4 | -- |
| D076-3_A | Nieuwbouw - blok D | 132991,33 | 394736,30 | 1,50 | 56,4 | 56,4 | -- |
| B031-3_A | Nieuwbouw - blok B | 132971,04 | 394948,09 | 1,50 | 56,4 | 56,4 | -- |
| G132-1_B | Nieuwbouw - Blok G | 133152,13 | 394840,46 | 5,00 | 56,4 | 56,4 | -- |
| B024-1_A | Nieuwbouw - blok B | 133002,98 | 394904,63 | 1,50 | 56,4 | 56,4 | -- |
| M003_B | Bestaande bouw herontwikkeling - Blok M | 133069,20 | 394828,31 | 5,00 | 56,4 | 56,4 | -- |
| C044-3_B | Nieuwbouw - blok C | 133020,42 | 394838,25 | 5,00 | 56,3 | 56,3 | -- |
| L002_B | Bestaande bouw herontw. BSO/school - Blok L | 133051,14 | 394887,24 | 5,00 | 56,3 | 56,3 | -- |
| D078-2_A | Nieuwbouw - blok D | 132986,24 | 394762,27 | 1,50 | 56,3 | 56,3 | -- |
| L003_B | Bestaande bouw herontw. BSO/school - Blok L | 133051,19 | 394877,28 | 5,00 | 56,3 | 56,3 | -- |
| B033-3_B | Nieuwbouw - blok B | 132969,09 | 394975,69 | 5,00 | 56,3 | 56,3 | -- |
| D070-1_B | Nieuwbouw - blok D | 133039,77 | 394760,52 | 5,00 | 56,3 | 56,3 | -- |
| G131-1_B | Nieuwbouw - Blok G | 133157,31 | 394840,49 | 5,00 | 56,3 | 56,3 | -- |
| H082-2_B | Nieuwbouw - Blok H | 133161,76 | 394822,33 | 5,00 | 56,3 | 56,3 | -- |
| D073-3_B | Nieuwbouw - blok D | 133020,11 | 394736,10 | 5,00 | 56,2 | 56,2 | -- |
| M006_A | Bestaande bouw herontwikkeling - Blok M | 133047,45 | 394828,33 | 1,50 | 56,2 | 56,2 | -- |
| B026-2_A | Nieuwbouw - blok B | 132991,63 | 394912,05 | 1,50 | 56,2 | 56,2 | -- |
| B032-4_A | Nieuwbouw - blok B | 132967,10 | 394962,50 | 1,50 | 56,2 | 56,2 | -- |
| G118-5_A | Nieuwbouw - Blok G | 133123,41 | 394897,32 | 1,50 | 56,1 | 56,1 | -- |
| D075-4_B | Nieuwbouw - blok D | 132994,99 | 394736,49 | 5,00 | 56,1 | 56,1 | -- |
| F146-4_B | Nieuwbouw - blok F | 133182,63 | 394969,41 | 5,00 | 56,1 | 56,1 | -- |

Alle getoonde dB-waarden zijn A-gewogen

Rapport: Resultatentabel
Model: WII - conform vergunning LArLT + LAmax
LAmax totaalresultaten voor toetspunten
Groep: Lamax

| Naam Toetspunt | Omschrijving | X | Y | Hoogte | Dag | Avond | Nacht |
|---|---|---|---|---|---|---|---|
| D058-2_A | Nieuwbouw - blok D | 132978,04 | 394794,49 | 1,50 | 56,1 | 56,1 | -- |
| C044-3_A | Nieuwbouw - blok C | 133020,42 | 394838,25 | 1,50 | 56,1 | 56,1 | -- |
| D059-2_A | Nieuwbouw - blok D | 132977,98 | 394787,96 | 1,50 | 56,1 | 56,1 | -- |
| D064-1_A | Nieuwbouw - blok D | 133019,68 | 394787,25 | 1,50 | 56,1 | 56,1 | -- |
| H103-1_A | Nieuwbouw - Blok H | 133120,98 | 394793,36 | 1,50 | 56,1 | 56,1 | -- |
| C038-1_B | Nieuwbouw - blok C | 133026,31 | 394875,21 | 5,00 | 56,0 | 56,0 | -- |
| G124-2_A | Nieuwbouw - Blok G | 133160,78 | 394904,03 | 1,50 | 56,0 | 56,0 | -- |
| M014_B | Bestaande bouw herontwikkeling - Blok M | 133069,61 | 394804,56 | 5,00 | 56,0 | 56,0 | -- |
| K028_A | Bestaande bouw herontwikkeling - Blok K | 133101,47 | 394902,56 | 1,50 | 56,0 | 56,0 | -- |
| M009_B | Bestaande bouw herontwikkeling - Blok M | 133113,19 | 394826,98 | 5,00 | 56,0 | 56,0 | -- |
| C043-1_A | Nieuwbouw - blok C | 133025,29 | 394846,67 | 1,50 | 56,0 | 56,0 | -- |
| L004_B | Bestaande bouw herontw. BSO/school - Blok L | 133062,90 | 394875,28 | 5,00 | 56,0 | 56,0 | -- |
| D075-4_A | Nieuwbouw - blok D | 132994,99 | 394736,49 | 1,50 | 56,0 | 56,0 | -- |
| M002_A | Bestaande bouw herontwikkeling - Blok M | 133063,32 | 394832,89 | 1,50 | 55,9 | 55,9 | -- |
| B020-1_B | Nieuwbouw - blok B | 133025,83 | 394930,00 | 5,00 | 55,9 | 55,9 | -- |
| L023_B | Bestaande bouw herontw. BSO/school - Blok L | 133090,14 | 394889,46 | 5,00 | 55,9 | 55,9 | -- |
| C039-1_B | Nieuwbouw - blok C | 133026,38 | 394868,86 | 5,00 | 55,9 | 55,9 | -- |
| B033-3_A | Nieuwbouw - blok B | 132969,09 | 394975,69 | 1,50 | 55,9 | 55,9 | -- |
| D074-4_A | Nieuwbouw - blok D | 133004,59 | 394736,73 | 1,50 | 55,9 | 55,9 | -- |
| A005-1_B | Nieuwbouw - blok A | 132987,65 | 394999,65 | 5,00 | 55,9 | 55,9 | -- |
| B021-1_B | Nieuwbouw - blok B | 133022,47 | 394922,74 | 5,00 | 55,9 | 55,9 | -- |
| B025-2_A | Nieuwbouw - blok B | 132997,11 | 394912,02 | 1,50 | 55,9 | 55,9 | -- |
| G130-1_B | Nieuwbouw - Blok G | 133162,98 | 394840,53 | 5,00 | 55,9 | 55,9 | -- |
| H104-1_A | Nieuwbouw - Blok H | 133120,92 | 394799,63 | 1,50 | 55,9 | 55,9 | -- |
| B022-1_B | Nieuwbouw - blok B | 133022,53 | 394917,69 | 5,00 | 55,9 | 55,9 | -- |
| D066-3_A | Nieuwbouw - blok D | 133036,06 | 394785,54 | 1,50 | 55,9 | 55,9 | -- |
| D072-3_B | Nieuwbouw - blok D | 133029,67 | 394736,76 | 5,00 | 55,9 | 55,9 | -- |
| A001-1_B | Nieuwbouw - blok A | 132965,15 | 394999,52 | 5,00 | 55,8 | 55,8 | -- |
| C040-1_B | Nieuwbouw - blok C | 133026,43 | 394863,03 | 5,00 | 55,8 | 55,8 | -- |
| H099-1_B | Nieuwbouw - Blok H | 133122,53 | 394771,75 | 5,00 | 55,8 | 55,8 | -- |
| C036-2_A | Nieuwbouw - blok C | 133004,29 | 394887,06 | 1,50 | 55,8 | 55,8 | -- |
| H109-4_B | Nieuwbouw - Blok H | 133138,52 | 394824,63 | 5,00 | 55,8 | 55,8 | -- |
| D067-3_A | Nieuwbouw - blok D | 133038,28 | 394784,13 | 1,50 | 55,8 | 55,8 | -- |
| J027_A | Zorgwoning Kazerne - Blok J | 133033,24 | 394995,33 | 1,50 | 55,8 | 55,8 | -- |
| K030_A | Bestaande bouw herontwikkeling - Blok K | 133090,07 | 394905,56 | 1,50 | 55,8 | 55,8 | -- |
| C051-2_A | Nieuwbouw - blok C | 132984,34 | 394826,37 | 1,50 | 55,7 | 55,7 | -- |
| N003_B | Nieuwbouw gestapeld- Blok N | 133111,27 | 394772,20 | 5,00 | 55,7 | 55,7 | -- |
| N009_A | Nieuwbouw gestapeld- Blok N | 133073,40 | 394760,23 | 1,50 | 55,7 | 55,7 | -- |
| L011_B | Bestaande bouw herontw. BSO/school - Blok L | 133041,31 | 394876,88 | 5,00 | 55,7 | 55,7 | -- |
| F147-4_B | Nieuwbouw - blok F | 133182,53 | 394962,43 | 5,00 | 55,7 | 55,7 | -- |
| K031_B | Bestaande bouw herontwikkeling - Blok K | 133090,04 | 394910,19 | 5,00 | 55,7 | 55,7 | -- |
| L007_B | Bestaande bouw herontw. BSO/school - Blok L | 133064,08 | 394851,78 | 5,00 | 55,7 | 55,7 | -- |
| B019-1_B | Nieuwbouw - blok B | 133025,84 | 394934,91 | 5,00 | 55,7 | 55,7 | -- |
| D076-1_A | Nieuwbouw - blok D | 132988,45 | 394733,17 | 1,50 | 55,6 | 55,6 | -- |
| D073-3_A | Nieuwbouw - blok D | 133020,11 | 394736,10 | 1,50 | 55,6 | 55,6 | -- |
| M015_B | Bestaande bouw herontwikkeling - Blok M | 133069,60 | 394792,47 | 5,00 | 55,6 | 55,6 | -- |
| G132-1_A | Nieuwbouw - Blok G | 133152,13 | 394840,46 | 1,50 | 55,6 | 55,6 | -- |
| C041-1_A | Nieuwbouw - blok C | 133025,39 | 394857,07 | 1,50 | 55,6 | 55,6 | -- |
| G131-1_A | Nieuwbouw - Blok G | 133157,31 | 394840,49 | 1,50 | 55,6 | 55,6 | -- |
| D071-3_A | Nieuwbouw - blok D | 133039,42 | 394736,96 | 1,50 | 55,6 | 55,6 | -- |
| A001-1_A | Nieuwbouw - blok A | 132965,15 | 394999,52 | 1,50 | 55,6 | 55,6 | -- |
| G130-1_A | Nieuwbouw - Blok G | 133162,98 | 394840,53 | 1,50 | 55,6 | 55,6 | -- |
| C042-1_A | Nieuwbouw - blok C | 133025,34 | 394852,07 | 1,50 | 55,6 | 55,6 | -- |
| F146-3_B | Nieuwbouw - blok F | 133179,32 | 394975,50 | 5,00 | 55,6 | 55,6 | -- |
| D071-4_B | Nieuwbouw - blok D | 133033,23 | 394736,78 | 5,00 | 55,5 | 55,5 | -- |
| K015_B | Bestaande bouw herontwikkeling - Blok K | 133039,51 | 394924,28 | 5,00 | 55,5 | 55,5 | -- |
| D068-2_A | Nieuwbouw - blok D | 133033,23 | 394772,95 | 1,50 | 55,5 | 55,5 | -- |
| B012-1_B | Nieuwbouw - blok B | 133025,40 | 394973,39 | 5,00 | 55,5 | 55,5 | -- |
| D072-3_A | Nieuwbouw - blok D | 133029,67 | 394736,76 | 1,50 | 55,5 | 55,5 | -- |
| C050-2_A | Nieuwbouw - blok C | 132984,70 | 394820,34 | 1,50 | 55,5 | 55,5 | -- |

Alle getoonde dB-waarden zijn A-gewogen

Rapport: Resultatentabel
Model: WII - conform vergunning LArLT + LAmax
LAmax totaalresultaten voor toetspunten
Groep: Lamax

| Naam Toetspunt | Omschrijving | X | Y | Hoogte | Dag | Avond | Nacht |
|---|---|---|---|---|---|---|---|
| B013-1_B | Nieuwbouw - blok B | 133025,38 | 394968,37 | 5,00 | 55,5 | 55,5 | -- |
| D063-1_A | Nieuwbouw - blok D | 132994,73 | 394788,55 | 1,50 | 55,5 | 55,5 | -- |
| B018-1_B | Nieuwbouw - blok B | 133025,84 | 394940,78 | 5,00 | 55,4 | 55,4 | -- |
| H085-3_B | Nieuwbouw - Blok H | 133184,11 | 394805,52 | 5,00 | 55,4 | 55,4 | -- |
| D057-2_B | Nieuwbouw - blok D | 132978,09 | 394799,68 | 5,00 | 55,4 | 55,4 | -- |
| I171-1_B | Nieuwbouw - Blok I | 133223,11 | 394794,59 | 5,00 | 55,4 | 55,4 | -- |
| H108-2_B | Nieuwbouw - Blok H | 133134,25 | 394822,02 | 5,00 | 55,4 | 55,4 | -- |
| C036-1_A | Nieuwbouw - blok C | 133026,19 | 394887,51 | 1,50 | 55,4 | 55,4 | -- |
| A003-1_B | Nieuwbouw - blok A | 132976,86 | 394999,59 | 5,00 | 55,4 | 55,4 | -- |
| C039-1_A | Nieuwbouw - blok C | 133026,38 | 394868,86 | 1,50 | 55,4 | 55,4 | -- |
| F147-3_B | Nieuwbouw - blok F | 133180,47 | 394956,35 | 5,00 | 55,4 | 55,4 | -- |
| C045-5_A | Nieuwbouw - blok C | 133025,12 | 394830,67 | 1,50 | 55,4 | 55,4 | -- |
| D074-3_B | Nieuwbouw - blok D | 133010,55 | 394736,41 | 5,00 | 55,4 | 55,4 | -- |
| B022-1_A | Nieuwbouw - blok B | 133022,53 | 394917,69 | 1,50 | 55,3 | 55,3 | -- |
| H089-2_B | Nieuwbouw - Blok H | 133175,14 | 394762,58 | 5,00 | 55,3 | 55,3 | -- |
| B016-1_B | Nieuwbouw - blok B | 133025,31 | 394952,07 | 5,00 | 55,3 | 55,3 | -- |
| D074-3_A | Nieuwbouw - blok D | 133010,55 | 394736,41 | 1,50 | 55,3 | 55,3 | -- |
| H087-3_B | Nieuwbouw - Blok H | 133181,89 | 394784,98 | 5,00 | 55,3 | 55,3 | -- |
| M008_A | Bestaande bouw herontwikkeling - Blok M | 133100,93 | 394832,21 | 1,50 | 55,3 | 55,3 | -- |
| C052-3_A | Nieuwbouw - blok C | 132975,09 | 394835,77 | 1,50 | 55,3 | 55,3 | -- |
| J018_B | Zorgwoning Kazerne - Blok J | 133055,56 | 394996,47 | 5,00 | 55,3 | 55,3 | -- |
| C037-1_A | Nieuwbouw - blok C | 133026,26 | 394881,08 | 1,50 | 55,3 | 55,3 | -- |
| B017-1_B | Nieuwbouw - blok B | 133025,85 | 394946,37 | 5,00 | 55,2 | 55,2 | -- |
| H088-2_B | Nieuwbouw - Blok H | 133175,14 | 394775,58 | 5,00 | 55,2 | 55,2 | -- |
| A003-1_A | Nieuwbouw - blok A | 132976,86 | 394999,59 | 1,50 | 55,2 | 55,2 | -- |
| C038-1_A | Nieuwbouw - blok C | 133026,31 | 394875,21 | 1,50 | 55,2 | 55,2 | -- |
| C050-3_B | Nieuwbouw - blok C | 132978,21 | 394817,05 | 5,00 | 55,2 | 55,2 | -- |
| J023_B | Zorgwoning Kazerne - Blok J | 133039,15 | 394958,51 | 5,00 | 55,2 | 55,2 | -- |
| B018-1_A | Nieuwbouw - blok B | 133025,84 | 394940,78 | 1,50 | 55,2 | 55,2 | -- |
| B019-1_A | Nieuwbouw - blok B | 133025,84 | 394934,91 | 1,50 | 55,2 | 55,2 | -- |
| B013-1_A | Nieuwbouw - blok B | 133025,38 | 394968,37 | 1,50 | 55,2 | 55,2 | -- |
| D073-4_B | Nieuwbouw - blok D | 133014,15 | 394736,08 | 5,00 | 55,2 | 55,2 | -- |
| H109-3_A | Nieuwbouw - Blok H | 133127,33 | 394832,19 | 1,50 | 55,2 | 55,2 | -- |
| A004-1_B | Nieuwbouw - blok A | 132982,18 | 394999,62 | 5,00 | 55,2 | 55,2 | -- |
| D077-1_B | Nieuwbouw - blok D | 132978,72 | 394733,17 | 5,00 | 55,2 | 55,2 | -- |
| D072-4_B | Nieuwbouw - blok D | 133023,81 | 394737,19 | 5,00 | 55,1 | 55,1 | -- |
| D067-1_A | Nieuwbouw - blok D | 133039,82 | 394779,52 | 1,50 | 55,1 | 55,1 | -- |
| J025_B | Zorgwoning Kazerne - Blok J | 133034,52 | 394973,29 | 5,00 | 55,1 | 55,1 | -- |
| D061-2_B | Nieuwbouw - blok D | 132987,90 | 394799,97 | 5,00 | 55,1 | 55,1 | -- |
| B021-1_A | Nieuwbouw - blok B | 133022,47 | 394922,74 | 1,50 | 55,1 | 55,1 | -- |
| H109-5_A | Nieuwbouw - Blok H | 133138,66 | 394832,00 | 1,50 | 55,1 | 55,1 | -- |
| K009_A | Bestaande bouw herontwikkeling - Blok K | 133056,34 | 394904,81 | 1,50 | 55,1 | 55,1 | -- |
| A004-1_A | Nieuwbouw - blok A | 132982,18 | 394999,62 | 1,50 | 55,1 | 55,1 | -- |
| H084-3_B | Nieuwbouw - Blok H | 133184,09 | 394812,08 | 5,00 | 55,1 | 55,1 | -- |
| B012-1_A | Nieuwbouw - blok B | 133025,40 | 394973,39 | 1,50 | 55,0 | 55,0 | -- |
| H106-1_A | Nieuwbouw - Blok H | 133124,29 | 394811,14 | 1,50 | 55,0 | 55,0 | -- |
| H101-1_A | Nieuwbouw - Blok H | 133121,10 | 394782,20 | 1,50 | 55,0 | 55,0 | -- |
| J019_B | Zorgwoning Kazerne - Blok J | 133042,84 | 394990,28 | 5,00 | 55,0 | 55,0 | -- |
| K027_A | Bestaande bouw herontwikkeling - Blok K | 133105,00 | 394905,29 | 1,50 | 55,0 | 55,0 | -- |
| A005-1_A | Nieuwbouw - blok A | 132987,65 | 394999,65 | 1,50 | 55,0 | 55,0 | -- |
| B017-1_A | Nieuwbouw - blok B | 133025,85 | 394946,37 | 1,50 | 55,0 | 55,0 | -- |
| J023_A | Zorgwoning Kazerne - Blok J | 133039,15 | 394958,51 | 1,50 | 55,0 | 55,0 | -- |
| C044-1_A | Nieuwbouw - blok C | 133025,24 | 394841,02 | 1,50 | 55,0 | 55,0 | -- |
| D057-2_A | Nieuwbouw - blok D | 132978,09 | 394799,68 | 1,50 | 55,0 | 55,0 | -- |
| B020-1_A | Nieuwbouw - blok B | 133025,83 | 394930,00 | 1,50 | 55,0 | 55,0 | -- |
| J017_B | Zorgwoning Kazerne - Blok J | 133088,61 | 394996,61 | 5,00 | 55,0 | 55,0 | -- |
| H080-1_A | Nieuwbouw - blok H | 133150,61 | 394832,39 | 1,50 | 54,9 | 54,9 | -- |
| B016-1_A | Nieuwbouw - blok B | 133025,31 | 394952,07 | 1,50 | 54,9 | 54,9 | -- |
| H101-2_B | Nieuwbouw - Blok H | 133130,87 | 394782,59 | 5,00 | 54,9 | 54,9 | -- |
| L019_B | Bestaande bouw herontw. BSO/school - Blok L | 133097,88 | 394841,95 | 5,00 | 54,9 | 54,9 | -- |

Alle getoonde dB-waarden zijn A-gewogen

Rapport: Resultatentabel
Model: WII - conform vergunning LArLT + LAmax
LAmax totaalresultaten voor toetspunten
Groep: Lamax

| Naam Toetspunt | Omschrijving | X | Y | Hoogte | Dag | Avond | Nacht |
|---|---|---|---|---|---|---|---|
| B015-1_A | Nieuwbouw - blok B | 133025,33 | 394957,16 | 1,50 | 54,9 | 54,9 | -- |
| D070-1_A | Nieuwbouw - blok D | 133039,77 | 394760,52 | 1,50 | 54,9 | 54,9 | -- |
| H102-2_B | Nieuwbouw - Blok H | 133130,82 | 394787,57 | 5,00 | 54,9 | 54,9 | -- |
| I172-1_B | Nieuwbouw - Blok I | 133223,17 | 394789,88 | 5,00 | 54,9 | 54,9 | -- |
| N001_A | Nieuwbouw gestapeld- Blok N | 133094,54 | 394778,24 | 1,50 | 54,9 | 54,9 | -- |
| C050-3_A | Nieuwbouw - blok C | 132978,21 | 394817,05 | 1,50 | 54,9 | 54,9 | -- |
| H105-2_B | Nieuwbouw - Blok H | 133130,64 | 394804,75 | 5,00 | 54,9 | 54,9 | -- |
| L002_A | Bestaande bouw herontw. BSO/school - Blok L | 133051,14 | 394887,24 | 1,50 | 54,9 | 54,9 | -- |
| H102-1_A | Nieuwbouw - Blok H | 133121,04 | 394787,58 | 1,50 | 54,9 | 54,9 | -- |
| H103-2_B | Nieuwbouw - Blok H | 133130,76 | 394793,27 | 5,00 | 54,9 | 54,9 | -- |
| H099-2_B | Nieuwbouw - Blok H | 133132,49 | 394771,78 | 5,00 | 54,9 | 54,9 | -- |
| J025_A | Zorgwoning Kazerne - Blok J | 133034,52 | 394973,29 | 1,50 | 54,9 | 54,9 | -- |
| D056-2_B | Nieuwbouw - blok D | 132980,16 | 394800,99 | 5,00 | 54,8 | 54,8 | -- |
| D079-2_B | Nieuwbouw - blok D | 132986,20 | 394775,00 | 5,00 | 54,8 | 54,8 | -- |
| J020_A | Zorgwoning Kazerne - Blok J | 133042,92 | 394980,10 | 1,50 | 54,8 | 54,8 | -- |
| A006-1_B | Nieuwbouw - blok A | 132993,39 | 394999,69 | 5,00 | 54,8 | 54,8 | -- |
| D071-4_A | Nieuwbouw - blok D | 133033,23 | 394736,78 | 1,50 | 54,8 | 54,8 | -- |
| L008_A | Bestaande bouw herontw. BSO/school - Blok L | 133058,52 | 394857,45 | 1,50 | 54,8 | 54,8 | -- |
| H106-2_B | Nieuwbouw - Blok H | 133134,37 | 394811,63 | 5,00 | 54,8 | 54,8 | -- |
| H105-1_A | Nieuwbouw - Blok H | 133120,87 | 394804,68 | 1,50 | 54,8 | 54,8 | -- |
| L003_A | Bestaande bouw herontw. BSO/school - Blok L | 133051,19 | 394877,28 | 1,50 | 54,8 | 54,8 | -- |
| B014-1_B | Nieuwbouw - blok B | 133025,36 | 394962,60 | 5,00 | 54,8 | 54,8 | -- |
| D078-2_B | Nieuwbouw - blok D | 132986,24 | 394762,27 | 5,00 | 54,8 | 54,8 | -- |
| H097-2_B | Nieuwbouw - Blok H | 133132,63 | 394760,32 | 5,00 | 54,8 | 54,8 | -- |
| H098-2_B | Nieuwbouw - Blok H | 133132,56 | 394765,92 | 5,00 | 54,8 | 54,8 | -- |
| G117-3_B | Nieuwbouw - Blok G | 133125,14 | 394888,79 | 5,00 | 54,8 | 54,8 | -- |
| J013_A | Zorgwoning Kazerne - Blok J | 133105,73 | 394966,97 | 1,50 | 54,8 | 54,8 | -- |
| K008_B | Bestaande bouw herontwikkeling - Blok K | 133056,33 | 394909,58 | 5,00 | 54,8 | 54,8 | -- |
| B015-1_B | Nieuwbouw - blok B | 133025,33 | 394957,16 | 5,00 | 54,7 | 54,7 | -- |
| C040-1_A | Nieuwbouw - blok C | 133026,43 | 394863,03 | 1,50 | 54,7 | 54,7 | -- |
| G129-4_B | Nieuwbouw - Blok G | 133181,46 | 394840,70 | 5,00 | 54,7 | 54,7 | -- |
| F163-2_B | Nieuwbouw - blok F | 133129,93 | 394973,67 | 5,00 | 54,7 | 54,7 | -- |
| C049-3_A | Nieuwbouw - blok C | 132995,92 | 394819,82 | 1,50 | 54,7 | 54,7 | -- |
| H081-1_A | Nieuwbouw - Blok H | 133156,47 | 394832,43 | 1,50 | 54,7 | 54,7 | -- |
| N013_A | Nieuwbouw gestapeld- Blok N | 133056,91 | 394737,57 | 1,50 | 54,7 | 54,7 | -- |
| K031_A | Bestaande bouw herontwikkeling - Blok K | 133090,04 | 394910,19 | 1,50 | 54,7 | 54,7 | -- |
| A007-1_B | Nieuwbouw - blok A | 132999,06 | 394999,73 | 5,00 | 54,6 | 54,6 | -- |
| H086-3_B | Nieuwbouw - Blok H | 133181,88 | 394793,12 | 5,00 | 54,6 | 54,6 | -- |
| D060-2_B | Nieuwbouw - blok D | 132985,93 | 394801,02 | 5,00 | 54,6 | 54,6 | -- |
| L010_B | Bestaande bouw herontw. BSO/school - Blok L | 133041,17 | 394868,17 | 5,00 | 54,6 | 54,6 | -- |
| F147-2_B | Nieuwbouw - blok F | 133173,87 | 394958,97 | 5,00 | 54,6 | 54,6 | -- |
| F146-2_B | Nieuwbouw - blok F | 133173,71 | 394972,36 | 5,00 | 54,6 | 54,6 | -- |
| J012_B | Zorgwoning Kazerne - Blok J | 133112,20 | 394970,76 | 5,00 | 54,6 | 54,6 | -- |
| D068-1_A | Nieuwbouw - blok D | 133039,84 | 394773,47 | 1,50 | 54,6 | 54,6 | -- |
| D069-1_A | Nieuwbouw - blok D | 133039,81 | 394766,96 | 1,50 | 54,6 | 54,6 | -- |
| D071-1_A | Nieuwbouw - blok D | 133036,74 | 394733,53 | 1,50 | 54,6 | 54,6 | -- |
| D076-1_B | Nieuwbouw - blok D | 132988,45 | 394733,17 | 5,00 | 54,5 | 54,5 | -- |
| M011_A | Bestaande bouw herontwikkeling - Blok M | 133085,20 | 394820,20 | 1,50 | 54,5 | 54,5 | -- |
| L006_B | Bestaande bouw herontw. BSO/school - Blok L | 133069,19 | 394857,85 | 5,00 | 54,5 | 54,5 | -- |
| D056-2_A | Nieuwbouw - blok D | 132980,16 | 394800,99 | 1,50 | 54,5 | 54,5 | -- |
| H107-2_B | Nieuwbouw - Blok H | 133134,31 | 394816,69 | 5,00 | 54,5 | 54,5 | -- |
| A008-1_B | Nieuwbouw - blok A | 133004,72 | 394999,78 | 5,00 | 54,5 | 54,5 | -- |
| F161-1_A | Nieuwbouw - blok F | 133119,89 | 394962,97 | 1,50 | 54,5 | 54,5 | -- |
| G118-2_B | Nieuwbouw - Blok G | 133127,41 | 394891,05 | 5,00 | 54,5 | 54,5 | -- |
| M007_A | Bestaande bouw herontwikkeling - Blok M | 133085,58 | 394833,18 | 1,50 | 54,5 | 54,5 | -- |
| D073-4_A | Nieuwbouw - blok D | 133014,15 | 394736,08 | 1,50 | 54,4 | 54,4 | -- |
| B014-1_A | Nieuwbouw - blok B | 133025,36 | 394962,60 | 1,50 | 54,4 | 54,4 | -- |
| N016_A | Nieuwbouw gestapeld- Blok N | 133063,21 | 394760,14 | 1,50 | 54,4 | 54,4 | -- |
| D060-3_B | Nieuwbouw - blok D | 132994,71 | 394805,78 | 5,00 | 54,4 | 54,4 | -- |
| A007-1_A | Nieuwbouw - blok A | 132999,06 | 394999,73 | 1,50 | 54,4 | 54,4 | -- |

Alle getoonde dB-waarden zijn A-gewogen

Rapport: Resultatentabel
Model: WII - conform vergunning LArLT + LAmax
LAmax totaalresultaten voor toetspunten
Groep: Lamax

| Naam Toetspunt | Omschrijving | X | Y | Hoogte | Dag | Avond | Nacht |
|---|---|---|---|---|---|---|---|
| H096-4_B | Nieuwbouw - Blok H | 133122,13 | 394737,69 | 5,00 | 54,4 | 54,4 | -- |
| K027_B | Bestaande bouw herontwikkeling - Blok K | 133105,00 | 394905,29 | 5,00 | 54,4 | 54,4 | -- |
| C049-1_B | Nieuwbouw - blok C | 132999,03 | 394814,49 | 5,00 | 54,4 | 54,4 | -- |
| D060-2_A | Nieuwbouw - blok D | 132985,93 | 394801,02 | 1,50 | 54,4 | 54,4 | -- |
| L009_A | Bestaande bouw herontw. BSO/school - Blok L | 133050,71 | 394862,47 | 1,50 | 54,3 | 54,3 | -- |
| B023-2_A | Nieuwbouw - blok B | 133016,33 | 394909,41 | 1,50 | 54,3 | 54,3 | -- |
| L005_B | Bestaande bouw herontw. BSO/school - Blok L | 133072,96 | 394869,15 | 5,00 | 54,3 | 54,3 | -- |
| A009-1_B | Nieuwbouw - blok A | 133010,23 | 394999,82 | 5,00 | 54,3 | 54,3 | -- |
| I173-3_B | Nieuwbouw - Blok I | 133228,75 | 394781,34 | 5,00 | 54,3 | 54,3 | -- |
| D061-1_B | Nieuwbouw - blok D | 132994,73 | 394800,10 | 5,00 | 54,3 | 54,3 | -- |
| L022_B | Bestaande bouw herontw. BSO/school - Blok L | 133088,49 | 394879,58 | 5,00 | 54,3 | 54,3 | -- |
| L004_A | Bestaande bouw herontw. BSO/school - Blok L | 133062,90 | 394875,28 | 1,50 | 54,3 | 54,3 | -- |
| I168-1_B | Nieuwbouw - Blok I | 133222,90 | 394811,42 | 5,00 | 54,3 | 54,3 | -- |
| M003_A | Bestaande bouw herontwikkeling - Blok M | 133069,20 | 394828,31 | 1,50 | 54,3 | 54,3 | -- |
| D067-2_B | Nieuwbouw - blok D | 133033,20 | 394778,52 | 5,00 | 54,2 | 54,2 | -- |
| D060-3_A | Nieuwbouw - blok D | 132994,71 | 394805,78 | 1,50 | 54,2 | 54,2 | -- |
| D061-2_A | Nieuwbouw - blok D | 132987,90 | 394799,97 | 1,50 | 54,2 | 54,2 | -- |
| G129-4_A | Nieuwbouw - Blok G | 133181,46 | 394840,70 | 1,50 | 54,2 | 54,2 | -- |
| G126-2_A | Nieuwbouw - Blok G | 133174,33 | 394893,93 | 1,50 | 54,2 | 54,2 | -- |
| A008-1_A | Nieuwbouw - blok A | 133004,72 | 394999,78 | 1,50 | 54,2 | 54,2 | -- |
| C048-1_B | Nieuwbouw - blok C | 133003,93 | 394814,52 | 5,00 | 54,2 | 54,2 | -- |
| D062-1_B | Nieuwbouw - blok D | 132994,73 | 394794,29 | 5,00 | 54,2 | 54,2 | -- |
| A006-1_A | Nieuwbouw - blok A | 132993,39 | 394999,69 | 1,50 | 54,2 | 54,2 | -- |
| H087-2_B | Nieuwbouw - Blok H | 133175,16 | 394782,08 | 5,00 | 54,2 | 54,2 | -- |
| D075-1_B | Nieuwbouw - blok D | 132997,87 | 394733,27 | 5,00 | 54,2 | 54,2 | -- |
| F162-1_A | Nieuwbouw - blok F | 133119,85 | 394968,24 | 1,50 | 54,2 | 54,2 | -- |
| A010-1_B | Nieuwbouw - blok A | 133015,44 | 394999,86 | 5,00 | 54,1 | 54,1 | -- |
| I166-3_A | Nieuwbouw - Blok I | 133227,52 | 394825,95 | 1,50 | 54,1 | 54,1 | -- |
| E145-2_B | Nieuwbouw - blok E | 133182,94 | 394989,84 | 5,00 | 54,1 | 54,1 | -- |
| D072-4_A | Nieuwbouw - blok D | 133023,81 | 394737,19 | 1,50 | 54,1 | 54,1 | -- |
| G133-3_B | Nieuwbouw - Blok G | 133143,89 | 394843,10 | 5,00 | 54,1 | 54,1 | -- |
| K003_B | Bestaande bouw herontwikkeling - Blok K | 133056,19 | 394947,41 | 5,00 | 54,1 | 54,1 | -- |
| D061-1_A | Nieuwbouw - blok D | 132994,73 | 394800,10 | 1,50 | 54,1 | 54,1 | -- |
| J015_A | Zorgwoning Kazerne - Blok J | 133101,81 | 394978,45 | 1,50 | 54,1 | 54,1 | -- |
| M015_A | Bestaande bouw herontwikkeling - Blok M | 133069,60 | 394792,47 | 1,50 | 54,1 | 54,1 | -- |
| D063-1_B | Nieuwbouw - blok D | 132994,73 | 394788,55 | 5,00 | 54,1 | 54,1 | -- |
| K016_A | Bestaande bouw herontwikkeling - Blok K | 133039,45 | 394930,62 | 1,50 | 54,1 | 54,1 | -- |
| K018_B | Bestaande bouw herontwikkeling - Blok K | 133041,19 | 394947,24 | 5,00 | 54,1 | 54,1 | -- |
| A009-1_A | Nieuwbouw - blok A | 133010,23 | 394999,82 | 1,50 | 54,1 | 54,1 | -- |
| H082-1_A | Nieuwbouw - Blok H | 133161,60 | 394832,46 | 1,50 | 54,1 | 54,1 | -- |
| G121-2_B | Nieuwbouw - Blok G | 133144,69 | 394904,03 | 5,00 | 54,0 | 54,0 | -- |
| G133-3_A | Nieuwbouw - Blok G | 133143,89 | 394843,10 | 1,50 | 54,0 | 54,0 | -- |
| J022_A | Zorgwoning Kazerne - Blok J | 133044,02 | 394961,78 | 1,50 | 54,0 | 54,0 | -- |
| C047-1_B | Nieuwbouw - blok C | 133009,67 | 394814,57 | 5,00 | 54,0 | 54,0 | -- |
| D062-1_A | Nieuwbouw - blok D | 132994,73 | 394794,29 | 1,50 | 54,0 | 54,0 | -- |
| L012_A | Bestaande bouw herontw. BSO/school - Blok L | 133041,49 | 394887,30 | 1,50 | 54,0 | 54,0 | -- |
| G123-2_A | Nieuwbouw - Blok G | 133155,16 | 394904,03 | 1,50 | 54,0 | 54,0 | -- |
| M014_A | Bestaande bouw herontwikkeling - Blok M | 133069,61 | 394804,56 | 1,50 | 54,0 | 54,0 | -- |
| A011-1_B | Nieuwbouw - blok A | 133020,64 | 394999,90 | 5,00 | 54,0 | 54,0 | -- |
| H085-2_B | Nieuwbouw - Blok H | 133175,42 | 394802,24 | 5,00 | 54,0 | 54,0 | -- |
| H086-2_B | Nieuwbouw - Blok H | 133175,46 | 394796,13 | 5,00 | 54,0 | 54,0 | -- |
| D064-3_A | Nieuwbouw - blok D | 133016,92 | 394783,96 | 1,50 | 53,9 | 53,9 | -- |
| A010-1_A | Nieuwbouw - blok A | 133015,44 | 394999,86 | 1,50 | 53,9 | 53,9 | -- |
| G111-3_A | Nieuwbouw - Blok G | 133125,09 | 394844,25 | 1,50 | 53,9 | 53,9 | -- |
| G111-3_B | Nieuwbouw - Blok G | 133125,09 | 394844,25 | 5,00 | 53,9 | 53,9 | -- |
| C046-3_B | Nieuwbouw - blok C | 133017,89 | 394821,83 | 5,00 | 53,9 | 53,9 | -- |
| K007_B | Bestaande bouw herontwikkeling - Blok K | 133058,10 | 394916,89 | 5,00 | 53,9 | 53,9 | -- |
| N002_A | Nieuwbouw gestapeld- Blok N | 133103,97 | 394778,24 | 1,50 | 53,8 | 53,8 | -- |
| C046-1_B | Nieuwbouw - blok C | 133014,83 | 394814,61 | 5,00 | 53,8 | 53,8 | -- |
| C045-6_B | Nieuwbouw - blok C | 133020,60 | 394820,50 | 5,00 | 53,8 | 53,8 | -- |

Alle getoonde dB-waarden zijn A-gewogen

Rapport: Resultatentabel
Model: WII - conform vergunning LArLT + LAmax
LAmax totaalresultaten voor toetspunten
Groep: Lamax

| Naam Toetspunt | Omschrijving | X | Y | Hoogte | Dag | Avond | Nacht |
|---|---|---|---|---|---|---|---|
| M009_A | Bestaande bouw herontwikkeling - Blok M | 133113,19 | 394826,98 | 1,50 | 53,8 | 53,8 | -- |
| D063-2_A | Nieuwbouw - blok D | 132987,96 | 394789,75 | 1,50 | 53,8 | 53,8 | -- |
| F161-2_B | Nieuwbouw - blok F | 133130,00 | 394963,13 | 5,00 | 53,8 | 53,8 | -- |
| D074-1_B | Nieuwbouw - blok D | 133007,38 | 394733,35 | 5,00 | 53,8 | 53,8 | -- |
| K005_B | Bestaande bouw herontwikkeling - Blok K | 133058,05 | 394931,64 | 5,00 | 53,8 | 53,8 | -- |
| A011-1_A | Nieuwbouw - blok A | 133020,64 | 394999,90 | 1,50 | 53,8 | 53,8 | -- |
| K014_B | Bestaande bouw herontwikkeling - Blok K | 133039,57 | 394916,84 | 5,00 | 53,8 | 53,8 | -- |
| L019_A | Bestaande bouw herontw. BSO/school - Blok L | 133097,88 | 394841,95 | 1,50 | 53,7 | 53,7 | -- |
| M011_B | Bestaande bouw herontwikkeling - Blok M | 133085,20 | 394820,20 | 5,00 | 53,7 | 53,7 | -- |
| E145-4_B | Nieuwbouw - blok E | 133182,74 | 394993,47 | 5,00 | 53,7 | 53,7 | -- |
| K004_B | Bestaande bouw herontwikkeling - Blok K | 133056,21 | 394942,57 | 5,00 | 53,7 | 53,7 | -- |
| J018_A | Zorgwoning Kazerne - Blok J | 133055,56 | 394996,47 | 1,50 | 53,7 | 53,7 | -- |
| E144-2_B | Nieuwbouw - blok E | 133177,34 | 394989,84 | 5,00 | 53,7 | 53,7 | -- |
| H100-1_A | Nieuwbouw - Blok H | 133122,47 | 394776,74 | 1,50 | 53,7 | 53,7 | -- |
| K006_B | Bestaande bouw herontwikkeling - Blok K | 133058,07 | 394924,05 | 5,00 | 53,7 | 53,7 | -- |
| G129-3_B | Nieuwbouw - Blok G | 133183,85 | 394847,11 | 5,00 | 53,6 | 53,6 | -- |
| G133-1_A | Nieuwbouw - Blok G | 133146,51 | 394840,43 | 1,50 | 53,6 | 53,6 | -- |
| L006_A | Bestaande bouw herontw. BSO/school - Blok L | 133069,19 | 394857,85 | 1,50 | 53,6 | 53,6 | -- |
| C045-1_B | Nieuwbouw - blok C | 133021,48 | 394814,66 | 5,00 | 53,6 | 53,6 | -- |
| F150-4_B | Nieuwbouw - blok F | 133180,11 | 394922,21 | 5,00 | 53,6 | 53,6 | -- |
| H105-2_A | Nieuwbouw - Blok H | 133130,64 | 394804,75 | 1,50 | 53,6 | 53,6 | -- |
| C045-4_B | Nieuwbouw - blok C | 133025,18 | 394818,49 | 5,00 | 53,6 | 53,6 | -- |
| J014_A | Zorgwoning Kazerne - Blok J | 133099,64 | 394970,78 | 1,50 | 53,6 | 53,6 | -- |
| G117-3_A | Nieuwbouw - Blok G | 133125,14 | 394888,79 | 1,50 | 53,6 | 53,6 | -- |
| G128-3_B | Nieuwbouw - Blok G | 133183,60 | 394853,76 | 5,00 | 53,6 | 53,6 | -- |
| L005_A | Bestaande bouw herontw. BSO/school - Blok L | 133072,96 | 394869,15 | 1,50 | 53,5 | 53,5 | -- |
| J019_A | Zorgwoning Kazerne - Blok J | 133042,84 | 394990,28 | 1,50 | 53,5 | 53,5 | -- |
| N010_B | Nieuwbouw gestapeld- Blok N | 133081,84 | 394753,22 | 5,00 | 53,5 | 53,5 | -- |
| E144-3_B | Nieuwbouw - blok E | 133177,18 | 394993,43 | 5,00 | 53,4 | 53,4 | -- |
| K002_B | Bestaande bouw herontwikkeling - Blok K | 133052,68 | 394950,76 | 5,00 | 53,4 | 53,4 | -- |
| D073-1_B | Nieuwbouw - blok D | 133017,18 | 394733,36 | 5,00 | 53,4 | 53,4 | -- |
| G127-3_B | Nieuwbouw - Blok G | 133183,12 | 394866,29 | 5,00 | 53,4 | 53,4 | -- |
| K008_A | Bestaande bouw herontwikkeling - Blok K | 133056,33 | 394909,58 | 1,50 | 53,4 | 53,4 | -- |
| D062-2_A | Nieuwbouw - blok D | 132987,93 | 394794,62 | 1,50 | 53,4 | 53,4 | -- |
| H100-2_A | Nieuwbouw - Blok H | 133132,43 | 394776,73 | 1,50 | 53,3 | 53,3 | -- |
| K017_B | Bestaande bouw herontwikkeling - Blok K | 133039,34 | 394942,55 | 5,00 | 53,3 | 53,3 | -- |
| L010_A | Bestaande bouw herontw. BSO/school - Blok L | 133041,17 | 394868,17 | 1,50 | 53,3 | 53,3 | -- |
| N003_A | Nieuwbouw gestapeld- Blok N | 133111,27 | 394772,20 | 1,50 | 53,3 | 53,3 | -- |
| D064-2_B | Nieuwbouw - blok D | 133020,18 | 394780,59 | 5,00 | 53,3 | 53,3 | -- |
| K004_A | Bestaande bouw herontwikkeling - Blok K | 133056,21 | 394942,57 | 1,50 | 53,3 | 53,3 | -- |
| J021_A | Zorgwoning Kazerne - Blok J | 133042,98 | 394972,67 | 1,50 | 53,2 | 53,2 | -- |
| D067-3_B | Nieuwbouw - blok D | 133038,28 | 394784,13 | 5,00 | 53,2 | 53,2 | -- |
| K005_A | Bestaande bouw herontwikkeling - Blok K | 133058,05 | 394931,64 | 1,50 | 53,1 | 53,1 | -- |
| K002_A | Bestaande bouw herontwikkeling - Blok K | 133052,68 | 394950,76 | 1,50 | 53,1 | 53,1 | -- |
| D064-2_A | Nieuwbouw - blok D | 133020,18 | 394780,59 | 1,50 | 53,1 | 53,1 | -- |
| D072-1_B | Nieuwbouw - blok D | 133026,96 | 394733,46 | 5,00 | 53,1 | 53,1 | -- |
| E143-2_B | Nieuwbouw - blok E | 133171,93 | 394989,85 | 5,00 | 53,1 | 53,1 | -- |
| J012_A | Zorgwoning Kazerne - Blok J | 133112,20 | 394970,76 | 1,50 | 53,1 | 53,1 | -- |
| K003_A | Bestaande bouw herontwikkeling - Blok K | 133056,19 | 394947,41 | 1,50 | 53,1 | 53,1 | -- |
| D065-2_B | Nieuwbouw - blok D | 133025,79 | 394780,59 | 5,00 | 53,1 | 53,1 | -- |
| K024_A | Bestaande bouw herontwikkeling - Blok K | 133106,69 | 394924,45 | 1,50 | 53,1 | 53,1 | -- |
| L014_A | Bestaande bouw herontw. BSO/school - Blok L | 133105,03 | 394889,60 | 1,50 | 53,1 | 53,1 | -- |
| M005_B | Bestaande bouw herontwikkeling - Blok M | 133051,83 | 394823,60 | 5,00 | 53,0 | 53,0 | -- |
| G112-2_B | Nieuwbouw - Blok G | 133131,44 | 394856,64 | 5,00 | 53,0 | 53,0 | -- |
| K006_A | Bestaande bouw herontwikkeling - Blok K | 133058,07 | 394924,05 | 1,50 | 53,0 | 53,0 | -- |
| K007_A | Bestaande bouw herontwikkeling - Blok K | 133058,10 | 394916,89 | 1,50 | 53,0 | 53,0 | -- |
| L021_B | Bestaande bouw herontw. BSO/school - Blok L | 133088,62 | 394864,34 | 5,00 | 53,0 | 53,0 | -- |
| M004_A | Bestaande bouw herontwikkeling - Blok M | 133064,35 | 394823,69 | 1,50 | 53,0 | 53,0 | -- |
| K026_B | Bestaande bouw herontwikkeling - Blok K | 133104,97 | 394910,28 | 5,00 | 53,0 | 53,0 | -- |
| G128-1_B | Nieuwbouw - Blok G | 133187,46 | 394856,22 | 5,00 | 53,0 | 53,0 | -- |

Alle getoonde dB-waarden zijn A-gewogen

Rapport: Resultatentabel
Model: WII - conform vergunning LArLT + LAmax
LAmax totaalresultaten voor toetspunten
Groep: Lamax

| Naam Toetspunt | Omschrijving | X | Y | Hoogte | Dag | Avond | Nacht |
|---|---|---|---|---|---|---|---|
| J024_B | Zorgwoning Kazerne - Blok J | 133033,38 | 394962,60 | 5,00 | 53,0 | 53,0 | -- |
| D066-3_B | Nieuwbouw - blok D | 133036,06 | 394785,54 | 5,00 | 52,9 | 52,9 | -- |
| J001_B | Zorgwoning Kazerne - Blok J | 133042,85 | 395008,16 | 5,00 | 52,9 | 52,9 | -- |
| D065-2_A | Nieuwbouw - blok D | 133025,79 | 394780,59 | 1,50 | 52,9 | 52,9 | -- |
| D066-2_B | Nieuwbouw - blok D | 133031,82 | 394780,59 | 5,00 | 52,9 | 52,9 | -- |
| L018_A | Bestaande bouw herontw. BSO/school - Blok L | 133105,53 | 394846,16 | 1,50 | 52,9 | 52,9 | -- |
| L017_B | Bestaande bouw herontw. BSO/school - Blok L | 133107,37 | 394853,50 | 5,00 | 52,9 | 52,9 | -- |
| M005_A | Bestaande bouw herontwikkeling - Blok M | 133051,83 | 394823,60 | 1,50 | 52,9 | 52,9 | -- |
| L018_B | Bestaande bouw herontw. BSO/school - Blok L | 133105,53 | 394846,16 | 5,00 | 52,8 | 52,8 | -- |
| G110-1_A | Nieuwbouw - Blok G | 133141,16 | 394844,44 | 1,50 | 52,8 | 52,8 | -- |
| E142-2_B | Nieuwbouw - blok E | 133166,81 | 394989,85 | 5,00 | 52,8 | 52,8 | -- |
| H088-3_B | Nieuwbouw - Blok H | 133184,18 | 394772,86 | 5,00 | 52,8 | 52,8 | -- |
| I166-1_A | Nieuwbouw - Blok I | 133222,77 | 394821,73 | 1,50 | 52,8 | 52,8 | -- |
| D071-1_B | Nieuwbouw - blok D | 133036,74 | 394733,53 | 5,00 | 52,8 | 52,8 | -- |
| H092-2_B | Nieuwbouw - Blok H | 133163,16 | 394745,85 | 5,00 | 52,8 | 52,8 | -- |
| H096-1_B | Nieuwbouw - Blok H | 133125,03 | 394734,12 | 5,00 | 52,8 | 52,8 | -- |
| L017_A | Bestaande bouw herontw. BSO/school - Blok L | 133107,37 | 394853,50 | 1,50 | 52,8 | 52,8 | -- |
| J001_A | Zorgwoning Kazerne - Blok J | 133042,85 | 395008,16 | 1,50 | 52,8 | 52,8 | -- |
| J024_A | Zorgwoning Kazerne - Blok J | 133033,38 | 394962,60 | 1,50 | 52,7 | 52,7 | -- |
| E145-3_B | Nieuwbouw - blok E | 133187,73 | 394996,46 | 5,00 | 52,7 | 52,7 | -- |
| M004_B | Bestaande bouw herontwikkeling - Blok M | 133064,35 | 394823,69 | 5,00 | 52,7 | 52,7 | -- |
| D066-2_A | Nieuwbouw - blok D | 133031,82 | 394780,59 | 1,50 | 52,7 | 52,7 | -- |
| D067-1_B | Nieuwbouw - blok D | 133039,82 | 394779,52 | 5,00 | 52,7 | 52,7 | -- |
| K036_B | Bestaande bouw herontwikkeling - Blok K | 133089,60 | 394947,97 | 5,00 | 52,7 | 52,7 | -- |
| D070-3_A | Nieuwbouw - blok D | 133034,90 | 394757,40 | 1,50 | 52,7 | 52,7 | -- |
| F162-2_B | Nieuwbouw - blok F | 133129,96 | 394968,32 | 5,00 | 52,7 | 52,7 | -- |
| H090-2_B | Nieuwbouw - Blok H | 133183,72 | 394745,85 | 5,00 | 52,7 | 52,7 | -- |
| J002_B | Zorgwoning Kazerne - Blok J | 133052,10 | 395008,23 | 5,00 | 52,7 | 52,7 | -- |
| G110-4_B | Nieuwbouw - Blok G | 133144,21 | 394852,03 | 5,00 | 52,7 | 52,7 | -- |
| G133-2_B | Nieuwbouw - Blok G | 133146,59 | 394850,43 | 5,00 | 52,7 | 52,7 | -- |
| K026_A | Bestaande bouw herontwikkeling - Blok K | 133104,97 | 394910,28 | 1,50 | 52,6 | 52,6 | -- |
| D070-3_B | Nieuwbouw - blok D | 133034,90 | 394757,40 | 5,00 | 52,6 | 52,6 | -- |
| D068-1_B | Nieuwbouw - blok D | 133039,84 | 394773,47 | 5,00 | 52,6 | 52,6 | -- |
| F149-3_B | Nieuwbouw - blok F | 133182,73 | 394935,13 | 5,00 | 52,6 | 52,6 | -- |
| L007_A | Bestaande bouw herontw. BSO/school - Blok L | 133064,08 | 394851,78 | 1,50 | 52,6 | 52,6 | -- |
| H087-1_B | Nieuwbouw - Blok H | 133187,37 | 394782,13 | 5,00 | 52,6 | 52,6 | -- |
| D069-1_B | Nieuwbouw - blok D | 133039,81 | 394766,96 | 5,00 | 52,6 | 52,6 | -- |
| H088-1_B | Nieuwbouw - Blok H | 133187,41 | 394776,21 | 5,00 | 52,6 | 52,6 | -- |
| J002_A | Zorgwoning Kazerne - Blok J | 133052,10 | 395008,23 | 1,50 | 52,6 | 52,6 | -- |
| E145-5_B | Nieuwbouw - blok E | 133185,76 | 394996,22 | 5,00 | 52,5 | 52,5 | -- |
| G130-2_B | Nieuwbouw - Blok G | 133162,98 | 394850,52 | 5,00 | 52,5 | 52,5 | -- |
| H096-3_B | Nieuwbouw - Blok H | 133128,18 | 394737,36 | 5,00 | 52,5 | 52,5 | -- |
| K001_B | Bestaande bouw herontwikkeling - Blok K | 133045,00 | 394950,73 | 5,00 | 52,5 | 52,5 | -- |
| L011_A | Bestaande bouw herontw. BSO/school - Blok L | 133041,31 | 394876,88 | 1,50 | 52,5 | 52,5 | -- |
| G111-2_B | Nieuwbouw - Blok G | 133128,35 | 394848,68 | 5,00 | 52,5 | 52,5 | -- |
| H091-2_B | Nieuwbouw - Blok H | 133173,60 | 394745,88 | 5,00 | 52,5 | 52,5 | -- |
| E143-3_B | Nieuwbouw - blok E | 133171,81 | 394993,40 | 5,00 | 52,5 | 52,5 | -- |
| K017_A | Bestaande bouw herontwikkeling - Blok K | 133039,34 | 394942,55 | 1,50 | 52,5 | 52,5 | -- |
| J003_B | Zorgwoning Kazerne - Blok J | 133060,36 | 395008,29 | 5,00 | 52,5 | 52,5 | -- |
| F158-2_B | Nieuwbouw - blok F | 133130,12 | 394946,73 | 5,00 | 52,5 | 52,5 | -- |
| G132-2_B | Nieuwbouw - Blok G | 133152,14 | 394850,46 | 5,00 | 52,5 | 52,5 | -- |
| D067-2_A | Nieuwbouw - blok D | 133033,20 | 394778,52 | 1,50 | 52,4 | 52,4 | -- |
| E139-2_B | Nieuwbouw - blok E | 133149,96 | 394989,90 | 5,00 | 52,4 | 52,4 | -- |
| G131-2_B | Nieuwbouw - Blok G | 133157,69 | 394850,49 | 5,00 | 52,4 | 52,4 | -- |
| G110-1_B | Nieuwbouw - Blok G | 133141,16 | 394844,44 | 5,00 | 52,4 | 52,4 | -- |
| H084-1_B | Nieuwbouw - Blok H | 133187,65 | 394815,75 | 5,00 | 52,4 | 52,4 | -- |
| L020_A | Bestaande bouw herontw. BSO/school - Blok L | 133090,67 | 394848,23 | 1,50 | 52,4 | 52,4 | -- |
| J022_B | Zorgwoning Kazerne - Blok J | 133044,02 | 394961,78 | 5,00 | 52,4 | 52,4 | -- |
| F155-3_A | Nieuwbouw - blok F | 133125,10 | 394924,06 | 1,50 | 52,4 | 52,4 | -- |
| G133-2_A | Nieuwbouw - Blok G | 133146,59 | 394850,43 | 1,50 | 52,4 | 52,4 | -- |

Alle getoonde dB-waarden zijn A-gewogen

Rapport: Resultatentabel
Model: WII - conform vergunning LArLT + LAmax
LAmax totaalresultaten voor toetspunten
Groep: Lamax

| Naam Toetspunt | Omschrijving | X | Y | Hoogte | Dag | Avond | Nacht |
|---|---|---|---|---|---|---|---|
| K024_B | Bestaande bouw herontwikkeling - Blok K | 133106,69 | 394924,45 | 5,00 | 52,4 | 52,4 | -- |
| J003_A | Zorgwoning Kazerne - Blok J | 133060,36 | 395008,29 | 1,50 | 52,4 | 52,4 | -- |
| M016_A | Bestaande bouw herontwikkeling - Blok M | 133063,04 | 394786,71 | 1,50 | 52,4 | 52,4 | -- |
| H095-3_B | Nieuwbouw - Blok H | 133137,67 | 394737,52 | 5,00 | 52,4 | 52,4 | -- |
| H099-2_A | Nieuwbouw - Blok H | 133132,49 | 394771,78 | 1,50 | 52,4 | 52,4 | -- |
| K015_A | Bestaande bouw herontwikkeling - Blok K | 133039,51 | 394924,28 | 1,50 | 52,4 | 52,4 | -- |
| K021_B | Bestaande bouw herontwikkeling - Blok K | 133104,60 | 394948,10 | 5,00 | 52,4 | 52,4 | -- |
| M016_B | Bestaande bouw herontwikkeling - Blok M | 133063,04 | 394786,71 | 5,00 | 52,4 | 52,4 | -- |
| F159-1_B | Nieuwbouw - blok F | 133119,97 | 394952,18 | 5,00 | 52,3 | 52,3 | -- |
| G116-2_A | Nieuwbouw - Blok G | 133130,75 | 394879,43 | 1,50 | 52,3 | 52,3 | -- |
| G128-1_A | Nieuwbouw - Blok G | 133187,46 | 394856,22 | 1,50 | 52,3 | 52,3 | -- |
| N010_A | Nieuwbouw gestapeld- Blok N | 133081,84 | 394753,22 | 1,50 | 52,3 | 52,3 | -- |
| E141-2_B | Nieuwbouw - blok E | 133161,56 | 394989,85 | 5,00 | 52,3 | 52,3 | -- |
| H095-3_A | Nieuwbouw - Blok H | 133137,67 | 394737,52 | 1,50 | 52,3 | 52,3 | -- |
| F157-2_B | Nieuwbouw - blok F | 133131,81 | 394940,92 | 5,00 | 52,3 | 52,3 | -- |
| L023_A | Bestaande bouw herontw. BSO/school - Blok L | 133090,14 | 394889,46 | 1,50 | 52,3 | 52,3 | -- |
| K001_A | Bestaande bouw herontwikkeling - Blok K | 133045,00 | 394950,73 | 1,50 | 52,3 | 52,3 | -- |
| J021_B | Zorgwoning Kazerne - Blok J | 133042,98 | 394972,67 | 5,00 | 52,3 | 52,3 | -- |
| F159-2_B | Nieuwbouw - blok F | 133130,08 | 394952,17 | 5,00 | 52,3 | 52,3 | -- |
| H104-2_A | Nieuwbouw - Blok H | 133130,70 | 394799,13 | 1,50 | 52,2 | 52,2 | -- |
| K035_B | Bestaande bouw herontwikkeling - Blok K | 133089,63 | 394943,73 | 5,00 | 52,2 | 52,2 | -- |
| F151-1_A | Nieuwbouw - blok F | 133158,78 | 394921,87 | 1,50 | 52,2 | 52,2 | -- |
| M012_A | Bestaande bouw herontwikkeling - Blok M | 133081,20 | 394826,32 | 1,50 | 52,2 | 52,2 | -- |
| F148-3_B | Nieuwbouw - blok F | 133179,48 | 394947,41 | 5,00 | 52,2 | 52,2 | -- |
| G113-2_B | Nieuwbouw - Blok G | 133131,49 | 394862,13 | 5,00 | 52,2 | 52,2 | -- |
| J016_A | Zorgwoning Kazerne - Blok J | 133099,41 | 394988,03 | 1,50 | 52,2 | 52,2 | -- |
| K020_B | Bestaande bouw herontwikkeling - Blok K | 133100,77 | 394951,27 | 5,00 | 52,2 | 52,2 | -- |
| E138-2_B | Nieuwbouw - blok E | 133144,51 | 394989,81 | 5,00 | 52,2 | 52,2 | -- |
| G110-4_A | Nieuwbouw - Blok G | 133144,21 | 394852,03 | 1,50 | 52,2 | 52,2 | -- |
| H086-1_B | Nieuwbouw - Blok H | 133187,73 | 394796,53 | 5,00 | 52,2 | 52,2 | -- |
| H093-2_B | Nieuwbouw - Blok H | 133154,36 | 394745,81 | 5,00 | 52,2 | 52,2 | -- |
| L015_B | Bestaande bouw herontw. BSO/school - Blok L | 133107,02 | 394880,44 | 5,00 | 52,2 | 52,2 | -- |
| G110-2_B | Nieuwbouw - Blok G | 133140,93 | 394854,45 | 5,00 | 52,2 | 52,2 | -- |
| K022_B | Bestaande bouw herontwikkeling - Blok K | 133106,56 | 394943,47 | 5,00 | 52,2 | 52,2 | -- |
| H095-2_B | Nieuwbouw - Blok H | 133135,05 | 394745,66 | 5,00 | 52,2 | 52,2 | -- |
| L015_A | Bestaande bouw herontw. BSO/school - Blok L | 133107,02 | 394880,44 | 1,50 | 52,1 | 52,1 | -- |
| E143-1_B | Nieuwbouw - blok E | 133172,09 | 395001,02 | 5,00 | 52,1 | 52,1 | -- |
| J004_B | Zorgwoning Kazerne - Blok J | 133072,82 | 395009,67 | 5,00 | 52,1 | 52,1 | -- |
| J017_A | Zorgwoning Kazerne - Blok J | 133088,61 | 394996,61 | 1,50 | 52,1 | 52,1 | -- |
| K018_A | Bestaande bouw herontwikkeling - Blok K | 133041,19 | 394947,24 | 1,50 | 52,1 | 52,1 | -- |
| K020_A | Bestaande bouw herontwikkeling - Blok K | 133100,77 | 394951,27 | 1,50 | 52,1 | 52,1 | -- |
| G115-2_A | Nieuwbouw - Blok G | 133130,76 | 394873,73 | 1,50 | 52,1 | 52,1 | -- |
| K014_A | Bestaande bouw herontwikkeling - Blok K | 133039,57 | 394916,84 | 1,50 | 52,1 | 52,1 | -- |
| H099-1_A | Nieuwbouw - Blok H | 133122,53 | 394771,75 | 1,50 | 52,1 | 52,1 | -- |
| E142-3_B | Nieuwbouw - blok E | 133166,61 | 394993,36 | 5,00 | 52,1 | 52,1 | -- |
| F150-4_A | Nieuwbouw - blok F | 133180,11 | 394922,21 | 1,50 | 52,1 | 52,1 | -- |
| K023_B | Bestaande bouw herontwikkeling - Blok K | 133106,63 | 394931,40 | 5,00 | 52,0 | 52,0 | -- |
| H093-3_B | Nieuwbouw - Blok H | 133156,75 | 394737,95 | 5,00 | 52,0 | 52,0 | -- |
| G120-1_B | Nieuwbouw - Blok G | 133138,89 | 394912,81 | 5,00 | 52,0 | 52,0 | -- |
| H109-1_A | Nieuwbouw - Blok H | 133124,32 | 394828,42 | 1,50 | 52,0 | 52,0 | -- |
| L016_B | Bestaande bouw herontw. BSO/school - Blok L | 133107,15 | 394865,59 | 5,00 | 52,0 | 52,0 | -- |
| F152-1_A | Nieuwbouw - blok F | 133153,02 | 394921,82 | 1,50 | 52,0 | 52,0 | -- |
| J004_A | Zorgwoning Kazerne - Blok J | 133072,82 | 395009,67 | 1,50 | 52,0 | 52,0 | -- |
| L021_A | Bestaande bouw herontw. BSO/school - Blok L | 133088,62 | 394864,34 | 1,50 | 52,0 | 52,0 | -- |
| G125-3_B | Nieuwbouw - Blok G | 133179,83 | 394910,70 | 5,00 | 52,0 | 52,0 | -- |
| G117-2_A | Nieuwbouw - Blok G | 133130,74 | 394885,54 | 1,50 | 52,0 | 52,0 | -- |
| G126-4_A | Nieuwbouw - Blok G | 133180,54 | 394891,20 | 1,50 | 52,0 | 52,0 | -- |
| H108-2_A | Nieuwbouw - Blok H | 133134,25 | 394822,02 | 1,50 | 52,0 | 52,0 | -- |
| F154-1_B | Nieuwbouw - blok F | 133142,02 | 394923,81 | 5,00 | 51,9 | 51,9 | -- |
| H091-2_A | Nieuwbouw - Blok H | 133173,60 | 394745,88 | 1,50 | 51,9 | 51,9 | -- |

Alle getoonde dB-waarden zijn A-gewogen

Rapport: Resultatentabel
Model: WII - conform vergunning LArLT + LAmax
LAmax totaalresultaten voor toetspunten
Groep: Lamax

| Naam Toetspunt | Omschrijving | X | Y | Hoogte | Dag | Avond | Nacht |
|---|---|---|---|---|---|---|---|
| K022_A | Bestaande bouw herontwikkeling - Blok K | 133106,56 | 394943,47 | 1,50 | 51,9 | 51,9 | -- |
| L022_A | Bestaande bouw herontw. BSO/school - Blok L | 133088,49 | 394879,58 | 1,50 | 51,9 | 51,9 | -- |
| F148-3_A | Nieuwbouw - blok F | 133179,48 | 394947,41 | 1,50 | 51,9 | 51,9 | -- |
| K021_A | Bestaande bouw herontwikkeling - Blok K | 133104,60 | 394948,10 | 1,50 | 51,9 | 51,9 | -- |
| G111-2_A | Nieuwbouw - Blok G | 133128,35 | 394848,68 | 1,50 | 51,9 | 51,9 | -- |
| N004_A | Nieuwbouw gestapeld- Blok N | 133111,19 | 394752,48 | 1,50 | 51,9 | 51,9 | -- |
| J011_B | Zorgwoning Kazerne - Blok J | 133109,94 | 394977,59 | 5,00 | 51,9 | 51,9 | -- |
| J005_B | Zorgwoning Kazerne - Blok J | 133084,79 | 395008,42 | 5,00 | 51,9 | 51,9 | -- |
| E137-2_B | Nieuwbouw - blok E | 133138,89 | 394989,73 | 5,00 | 51,9 | 51,9 | -- |
| G110-2_A | Nieuwbouw - Blok G | 133140,93 | 394854,45 | 1,50 | 51,9 | 51,9 | -- |
| J010_A | Zorgwoning Kazerne - Blok J | 133110,53 | 394984,76 | 1,50 | 51,9 | 51,9 | -- |
| G112-2_A | Nieuwbouw - Blok G | 133131,44 | 394856,64 | 1,50 | 51,8 | 51,8 | -- |
| K023_A | Bestaande bouw herontwikkeling - Blok K | 133106,63 | 394931,40 | 1,50 | 51,8 | 51,8 | -- |
| L016_A | Bestaande bouw herontw. BSO/school - Blok L | 133107,15 | 394865,59 | 1,50 | 51,8 | 51,8 | -- |
| F155-2_A | Nieuwbouw - blok F | 133128,34 | 394928,93 | 1,50 | 51,8 | 51,8 | -- |
| J008_B | Zorgwoning Kazerne - Blok J | 133110,27 | 394998,52 | 5,00 | 51,8 | 51,8 | -- |
| N013_B | Nieuwbouw gestapeld- Blok N | 133056,91 | 394737,57 | 5,00 | 51,8 | 51,8 | -- |
| H101-2_A | Nieuwbouw - Blok H | 133130,87 | 394782,59 | 1,50 | 51,8 | 51,8 | -- |
| K032_B | Bestaande bouw herontwikkeling - Blok K | 133088,12 | 394917,35 | 5,00 | 51,8 | 51,8 | -- |
| G118-1_B | Nieuwbouw - Blok G | 133126,91 | 394912,78 | 5,00 | 51,8 | 51,8 | -- |
| H096-2_B | Nieuwbouw - Blok H | 133124,83 | 394745,54 | 5,00 | 51,8 | 51,8 | -- |
| H092-3_B | Nieuwbouw - Blok H | 133166,46 | 394738,17 | 5,00 | 51,8 | 51,8 | -- |
| N007_B | Nieuwbouw gestapeld- Blok N | 133088,38 | 394753,66 | 5,00 | 51,8 | 51,8 | -- |
| F153-1_A | Nieuwbouw - blok F | 133147,47 | 394921,78 | 1,50 | 51,7 | 51,7 | -- |
| J005_A | Zorgwoning Kazerne - Blok J | 133084,79 | 395008,42 | 1,50 | 51,7 | 51,7 | -- |
| H106-2_A | Nieuwbouw - Blok H | 133134,37 | 394811,63 | 1,50 | 51,7 | 51,7 | -- |
| G113-2_A | Nieuwbouw - Blok G | 133131,49 | 394862,13 | 1,50 | 51,7 | 51,7 | -- |
| H096-3_A | Nieuwbouw - Blok H | 133128,18 | 394737,36 | 1,50 | 51,7 | 51,7 | -- |
| J006_B | Zorgwoning Kazerne - Blok J | 133092,33 | 395008,48 | 5,00 | 51,7 | 51,7 | -- |
| H091-4_B | Nieuwbouw - Blok H | 133170,26 | 394737,04 | 5,00 | 51,7 | 51,7 | -- |
| M010_B | Bestaande bouw herontwikkeling - Blok M | 133102,21 | 394821,39 | 5,00 | 51,7 | 51,7 | -- |
| K034_B | Bestaande bouw herontwikkeling - Blok K | 133088,01 | 394931,65 | 5,00 | 51,7 | 51,7 | -- |
| H094-2_B | Nieuwbouw - Blok H | 133144,64 | 394745,77 | 5,00 | 51,7 | 51,7 | -- |
| E141-3_B | Nieuwbouw - blok E | 133161,40 | 394993,33 | 5,00 | 51,6 | 51,6 | -- |
| E134-3_B | Nieuwbouw - blok E | 133119,29 | 394994,91 | 5,00 | 51,6 | 51,6 | -- |
| J011_A | Zorgwoning Kazerne - Blok J | 133109,94 | 394977,59 | 1,50 | 51,6 | 51,6 | -- |
| E136-2_B | Nieuwbouw - blok E | 133133,90 | 394989,65 | 5,00 | 51,6 | 51,6 | -- |
| G114-2_A | Nieuwbouw - Blok G | 133130,77 | 394867,80 | 1,50 | 51,6 | 51,6 | -- |
| H089-2_A | Nieuwbouw - Blok H | 133175,14 | 394762,58 | 1,50 | 51,6 | 51,6 | -- |
| J008_A | Zorgwoning Kazerne - Blok J | 133110,27 | 394998,52 | 1,50 | 51,6 | 51,6 | -- |
| K033_B | Bestaande bouw herontwikkeling - Blok K | 133088,06 | 394924,55 | 5,00 | 51,6 | 51,6 | -- |
| J006_A | Zorgwoning Kazerne - Blok J | 133092,33 | 395008,48 | 1,50 | 51,6 | 51,6 | -- |
| K036_A | Bestaande bouw herontwikkeling - Blok K | 133089,60 | 394947,97 | 1,50 | 51,6 | 51,6 | -- |
| F150-2_B | Nieuwbouw - blok F | 133173,83 | 394925,46 | 5,00 | 51,6 | 51,6 | -- |
| K019_B | Bestaande bouw herontwikkeling - Blok K | 133092,99 | 394951,21 | 5,00 | 51,5 | 51,5 | -- |
| M010_A | Bestaande bouw herontwikkeling - Blok M | 133102,21 | 394821,39 | 1,50 | 51,5 | 51,5 | -- |
| G125-3_A | Nieuwbouw - Blok G | 133179,83 | 394910,70 | 1,50 | 51,5 | 51,5 | -- |
| G129-1_B | Nieuwbouw - Blok G | 133187,52 | 394843,73 | 5,00 | 51,5 | 51,5 | -- |
| E140-2_B | Nieuwbouw - blok E | 133155,74 | 394989,86 | 5,00 | 51,5 | 51,5 | -- |
| H093-3_A | Nieuwbouw - Blok H | 133156,75 | 394737,95 | 1,50 | 51,5 | 51,5 | -- |
| G118-2_A | Nieuwbouw - Blok G | 133127,41 | 394891,05 | 1,50 | 51,4 | 51,4 | -- |
| H103-2_A | Nieuwbouw - Blok H | 133130,76 | 394793,27 | 1,50 | 51,4 | 51,4 | -- |
| I169-1_A | Nieuwbouw - Blok I | 133222,97 | 394805,81 | 1,50 | 51,4 | 51,4 | -- |
| F148-2_B | Nieuwbouw - blok F | 133173,83 | 394944,34 | 5,00 | 51,4 | 51,4 | -- |
| G112-1_B | Nieuwbouw - Blok G | 133121,36 | 394857,05 | 5,00 | 51,4 | 51,4 | -- |
| G111-1_B | Nieuwbouw - Blok G | 133121,74 | 394848,77 | 5,00 | 51,4 | 51,4 | -- |
| H081-2_A | Nieuwbouw - Blok H | 133156,22 | 394822,30 | 1,50 | 51,4 | 51,4 | -- |
| I171-1_A | Nieuwbouw - Blok I | 133223,11 | 394794,59 | 1,50 | 51,4 | 51,4 | -- |
| F158-2_A | Nieuwbouw - blok F | 133130,12 | 394946,73 | 1,50 | 51,4 | 51,4 | -- |
| G112-1_A | Nieuwbouw - Blok G | 133121,36 | 394857,05 | 1,50 | 51,4 | 51,4 | -- |

Alle getoonde dB-waarden zijn A-gewogen

Rapport: Resultatentabel
Model: WII - conform vergunning LArLT + LAmax
LAmax totaalresultaten voor toetspunten
Groep: Lamax

| Naam Toetspunt | Omschrijving | X | Y | Hoogte | Dag | Avond | Nacht |
|---|---|---|---|---|---|---|---|
| H095-4_B | Nieuwbouw - Blok H | 133131,79 | 394737,70 | 5,00 | 51,4 | 51,4 | -- |
| H096-2_A | Nieuwbouw - Blok H | 133124,83 | 394745,54 | 1,50 | 51,3 | 51,3 | -- |
| N012_B | Nieuwbouw gestapeld- Blok N | 133077,25 | 394737,36 | 5,00 | 51,3 | 51,3 | -- |
| G118-3_B | Nieuwbouw - Blok G | 133123,35 | 394908,17 | 5,00 | 51,3 | 51,3 | -- |
| H082-2_A | Nieuwbouw - Blok H | 133161,76 | 394822,33 | 1,50 | 51,3 | 51,3 | -- |
| K035_A | Bestaande bouw herontwikkeling - Blok K | 133089,63 | 394943,73 | 1,50 | 51,3 | 51,3 | -- |
| E144-1_B | Nieuwbouw - blok E | 133177,61 | 395001,02 | 5,00 | 51,3 | 51,3 | -- |
| G121-1_B | Nieuwbouw - Blok G | 133144,25 | 394914,08 | 5,00 | 51,3 | 51,3 | -- |
| H091-4_A | Nieuwbouw - Blok H | 133170,26 | 394737,04 | 1,50 | 51,3 | 51,3 | -- |
| H109-2_A | Nieuwbouw - Blok H | 133146,24 | 394828,16 | 1,50 | 51,3 | 51,3 | -- |
| K019_A | Bestaande bouw herontwikkeling - Blok K | 133092,99 | 394951,21 | 1,50 | 51,3 | 51,3 | -- |
| H090-2_A | Nieuwbouw - Blok H | 133183,72 | 394745,85 | 1,50 | 51,3 | 51,3 | -- |
| H102-2_A | Nieuwbouw - Blok H | 133130,82 | 394787,57 | 1,50 | 51,3 | 51,3 | -- |
| N011_B | Nieuwbouw gestapeld- Blok N | 133081,95 | 394742,46 | 5,00 | 51,2 | 51,2 | -- |
| N012_A | Nieuwbouw gestapeld- Blok N | 133077,25 | 394737,36 | 1,50 | 51,2 | 51,2 | -- |
| H095-2_A | Nieuwbouw - Blok H | 133135,05 | 394745,66 | 1,50 | 51,2 | 51,2 | -- |
| G111-1_A | Nieuwbouw - Blok G | 133121,74 | 394848,77 | 1,50 | 51,2 | 51,2 | -- |
| F159-2_A | Nieuwbouw - blok F | 133130,08 | 394952,17 | 1,50 | 51,2 | 51,2 | -- |
| G110-3_B | Nieuwbouw - Blok G | 133138,08 | 394849,59 | 5,00 | 51,2 | 51,2 | -- |
| H097-2_A | Nieuwbouw - Blok H | 133132,63 | 394760,32 | 1,50 | 51,2 | 51,2 | -- |
| H094-3_B | Nieuwbouw - Blok H | 133147,25 | 394737,73 | 5,00 | 51,2 | 51,2 | -- |
| H094-4_B | Nieuwbouw - Blok H | 133141,31 | 394737,64 | 5,00 | 51,2 | 51,2 | -- |
| E140-3_B | Nieuwbouw - blok E | 133156,11 | 394993,27 | 5,00 | 51,2 | 51,2 | -- |
| G119-1_A | Nieuwbouw - Blok G | 133133,59 | 394912,79 | 1,50 | 51,2 | 51,2 | -- |
| G118-4_A | Nieuwbouw - Blok G | 133131,12 | 394897,71 | 1,50 | 51,1 | 51,1 | -- |
| K034_A | Bestaande bouw herontwikkeling - Blok K | 133088,01 | 394931,65 | 1,50 | 51,1 | 51,1 | -- |
| G118-1_A | Nieuwbouw - Blok G | 133126,91 | 394912,78 | 1,50 | 51,1 | 51,1 | -- |
| G120-1_A | Nieuwbouw - Blok G | 133138,89 | 394912,81 | 1,50 | 51,1 | 51,1 | -- |
| G125-1_B | Nieuwbouw - Blok G | 133186,25 | 394907,41 | 5,00 | 51,1 | 51,1 | -- |
| N011_A | Nieuwbouw gestapeld- Blok N | 133081,95 | 394742,46 | 1,50 | 51,1 | 51,1 | -- |
| G132-2_A | Nieuwbouw - Blok G | 133152,14 | 394850,46 | 1,50 | 51,1 | 51,1 | -- |
| K032_A | Bestaande bouw herontwikkeling - Blok K | 133088,12 | 394917,35 | 1,50 | 51,1 | 51,1 | -- |
| E139-1_B | Nieuwbouw - blok E | 133149,92 | 395001,00 | 5,00 | 51,1 | 51,1 | -- |
| F154-1_A | Nieuwbouw - blok F | 133142,02 | 394923,81 | 1,50 | 51,1 | 51,1 | -- |
| H098-2_A | Nieuwbouw - Blok H | 133132,56 | 394765,92 | 1,50 | 51,1 | 51,1 | -- |
| I167-1_A | Nieuwbouw - Blok I | 133222,83 | 394816,81 | 1,50 | 51,1 | 51,1 | -- |
| H107-2_A | Nieuwbouw - Blok H | 133134,31 | 394816,69 | 1,50 | 51,1 | 51,1 | -- |
| H109-6_A | Nieuwbouw - Blok H | 133130,00 | 394827,13 | 1,50 | 51,1 | 51,1 | -- |
| H109-6_B | Nieuwbouw - Blok H | 133130,00 | 394827,13 | 5,00 | 51,1 | 51,1 | -- |
| H088-1_A | Nieuwbouw - Blok H | 133187,41 | 394776,21 | 1,50 | 51,0 | 51,0 | -- |
| F161-2_A | Nieuwbouw - blok F | 133130,00 | 394963,13 | 1,50 | 51,0 | 51,0 | -- |
| I173-2_B | Nieuwbouw - Blok I | 133233,40 | 394784,27 | 5,00 | 51,0 | 51,0 | -- |
| K033_A | Bestaande bouw herontwikkeling - Blok K | 133088,06 | 394924,55 | 1,50 | 51,0 | 51,0 | -- |
| F151-1_B | Nieuwbouw - blok F | 133158,78 | 394921,87 | 5,00 | 51,0 | 51,0 | -- |
| N006_B | Nieuwbouw gestapeld- Blok N | 133094,54 | 394747,98 | 5,00 | 51,0 | 51,0 | -- |
| G126-1_B | Nieuwbouw - Blok G | 133186,51 | 394894,34 | 5,00 | 51,0 | 51,0 | -- |
| F157-2_A | Nieuwbouw - blok F | 133131,81 | 394940,92 | 1,50 | 51,0 | 51,0 | -- |
| H098-1_B | Nieuwbouw - Blok H | 133122,61 | 394765,92 | 5,00 | 51,0 | 51,0 | -- |
| G125-1_A | Nieuwbouw - Blok G | 133186,25 | 394907,41 | 1,50 | 50,9 | 50,9 | -- |
| H092-4_B | Nieuwbouw - Blok H | 133160,42 | 394738,18 | 5,00 | 50,9 | 50,9 | -- |
| I172-2_B | Nieuwbouw - Blok I | 133233,34 | 394789,31 | 5,00 | 50,9 | 50,9 | -- |
| G118-3_A | Nieuwbouw - Blok G | 133123,35 | 394908,17 | 1,50 | 50,9 | 50,9 | -- |
| H097-1_B | Nieuwbouw - Blok H | 133122,67 | 394760,43 | 5,00 | 50,9 | 50,9 | -- |
| G129-1_A | Nieuwbouw - Blok G | 133187,52 | 394843,73 | 1,50 | 50,9 | 50,9 | -- |
| F162-2_A | Nieuwbouw - blok F | 133129,96 | 394968,32 | 1,50 | 50,9 | 50,9 | -- |
| G129-2_B | Nieuwbouw - Blok G | 133175,10 | 394843,93 | 5,00 | 50,9 | 50,9 | -- |
| H094-2_A | Nieuwbouw - Blok H | 133144,64 | 394745,77 | 1,50 | 50,9 | 50,9 | -- |
| H106-3_B | Nieuwbouw - Blok H | 133132,43 | 394808,10 | 5,00 | 50,9 | 50,9 | -- |
| G131-2_A | Nieuwbouw - Blok G | 133157,69 | 394850,49 | 1,50 | 50,8 | 50,8 | -- |
| N006_A | Nieuwbouw gestapeld- Blok N | 133094,54 | 394747,98 | 1,50 | 50,8 | 50,8 | -- |

Alle getoonde dB-waarden zijn A-gewogen

Rapport: Resultatentabel
Model: WII - conform vergunning LArLT + LAmax
LAmax totaalresultaten voor toetspunten
Groep: Lamax

| Naam Toetspunt | Omschrijving | X | Y | Hoogte | Dag | Avond | Nacht |
|---|---|---|---|---|---|---|---|
| E139-3_B | Nieuwbouw - blok E | 133150,28 | 394993,26 | 5,00 | 50,8 | 50,8 | -- |
| H104-2_B | Nieuwbouw - Blok H | 133130,70 | 394799,13 | 5,00 | 50,8 | 50,8 | -- |
| I169-2_B | Nieuwbouw - Blok I | 133233,14 | 394805,34 | 5,00 | 50,8 | 50,8 | -- |
| H095-4_A | Nieuwbouw - Blok H | 133131,79 | 394737,70 | 1,50 | 50,8 | 50,8 | -- |
| H106-3_A | Nieuwbouw - Blok H | 133132,43 | 394808,10 | 1,50 | 50,8 | 50,8 | -- |
| N005_B | Nieuwbouw gestapeld- Blok N | 133104,64 | 394748,09 | 5,00 | 50,8 | 50,8 | -- |
| F152-1_B | Nieuwbouw - blok F | 133153,02 | 394921,82 | 5,00 | 50,8 | 50,8 | -- |
| G123-1_B | Nieuwbouw - Blok G | 133154,85 | 394914,08 | 5,00 | 50,8 | 50,8 | -- |
| F163-2_A | Nieuwbouw - blok F | 133129,93 | 394973,67 | 1,50 | 50,7 | 50,7 | -- |
| F147-3_A | Nieuwbouw - blok F | 133180,47 | 394956,35 | 1,50 | 50,7 | 50,7 | -- |
| I168-2_B | Nieuwbouw - Blok I | 133233,07 | 394810,84 | 5,00 | 50,7 | 50,7 | -- |
| I170-1_A | Nieuwbouw - Blok I | 133223,04 | 394800,32 | 1,50 | 50,7 | 50,7 | -- |
| G124-3_B | Nieuwbouw - Blok G | 133163,39 | 394908,93 | 5,00 | 50,7 | 50,7 | -- |
| N004_B | Nieuwbouw gestapeld- Blok N | 133111,19 | 394752,48 | 5,00 | 50,7 | 50,7 | -- |
| F159-1_A | Nieuwbouw - blok F | 133119,97 | 394952,18 | 1,50 | 50,7 | 50,7 | -- |
| H107-1_A | Nieuwbouw - Blok H | 133124,32 | 394816,52 | 1,50 | 50,7 | 50,7 | -- |
| F146-3_A | Nieuwbouw - blok F | 133179,32 | 394975,50 | 1,50 | 50,7 | 50,7 | -- |
| F155-3_B | Nieuwbouw - blok F | 133125,10 | 394924,06 | 5,00 | 50,7 | 50,7 | -- |
| H094-4_A | Nieuwbouw - Blok H | 133141,31 | 394737,64 | 1,50 | 50,7 | 50,7 | -- |
| H097-1_A | Nieuwbouw - Blok H | 133122,67 | 394760,43 | 1,50 | 50,7 | 50,7 | -- |
| N005_A | Nieuwbouw gestapeld- Blok N | 133104,64 | 394748,09 | 1,50 | 50,7 | 50,7 | -- |
| H094-3_A | Nieuwbouw - Blok H | 133147,25 | 394737,73 | 1,50 | 50,6 | 50,6 | -- |
| H098-1_A | Nieuwbouw - Blok H | 133122,61 | 394765,92 | 1,50 | 50,6 | 50,6 | -- |
| F152-2_B | Nieuwbouw - blok F | 133152,86 | 394931,84 | 5,00 | 50,6 | 50,6 | -- |
| G122-1_B | Nieuwbouw - Blok G | 133149,61 | 394914,08 | 5,00 | 50,6 | 50,6 | -- |
| E145-1_B | Nieuwbouw - blok E | 133182,78 | 395001,02 | 5,00 | 50,6 | 50,6 | -- |
| F155-2_B | Nieuwbouw - blok F | 133128,34 | 394928,93 | 5,00 | 50,6 | 50,6 | -- |
| H097-3_B | Nieuwbouw - Blok H | 133127,55 | 394757,97 | 5,00 | 50,6 | 50,6 | -- |
| E138-3_B | Nieuwbouw - blok E | 133144,82 | 394993,22 | 5,00 | 50,6 | 50,6 | -- |
| E142-1_B | Nieuwbouw - blok E | 133166,37 | 395001,02 | 5,00 | 50,6 | 50,6 | -- |
| N007_A | Nieuwbouw gestapeld- Blok N | 133088,38 | 394753,66 | 1,50 | 50,6 | 50,6 | -- |
| H089-4_B | Nieuwbouw - Blok H | 133182,00 | 394759,80 | 5,00 | 50,6 | 50,6 | -- |
| G110-3_A | Nieuwbouw - Blok G | 133138,08 | 394849,59 | 1,50 | 50,6 | 50,6 | -- |
| F153-1_B | Nieuwbouw - blok F | 133147,47 | 394921,78 | 5,00 | 50,5 | 50,5 | -- |
| H095-1_B | Nieuwbouw - Blok H | 133134,78 | 394734,14 | 5,00 | 50,5 | 50,5 | -- |
| H097-3_A | Nieuwbouw - Blok H | 133127,55 | 394757,97 | 1,50 | 50,5 | 50,5 | -- |
| F150-2_A | Nieuwbouw - blok F | 133173,83 | 394925,46 | 1,50 | 50,5 | 50,5 | -- |
| H084-1_A | Nieuwbouw - Blok H | 133187,65 | 394815,75 | 1,50 | 50,5 | 50,5 | -- |
| H100-2_B | Nieuwbouw - Blok H | 133132,43 | 394776,73 | 5,00 | 50,5 | 50,5 | -- |
| L014_B | Bestaande bouw herontw. BSO/school - Blok L | 133105,03 | 394889,60 | 5,00 | 50,5 | 50,5 | -- |
| F158-1_B | Nieuwbouw - blok F | 133120,01 | 394947,16 | 5,00 | 50,5 | 50,5 | -- |
| F149-2_B | Nieuwbouw - blok F | 133173,83 | 394937,77 | 5,00 | 50,5 | 50,5 | -- |
| H089-4_A | Nieuwbouw - Blok H | 133182,00 | 394759,80 | 1,50 | 50,5 | 50,5 | -- |
| G125-4_A | Nieuwbouw - Blok G | 133182,73 | 394904,42 | 1,50 | 50,4 | 50,4 | -- |
| G126-1_A | Nieuwbouw - Blok G | 133186,51 | 394894,34 | 1,50 | 50,4 | 50,4 | -- |
| F160-2_A | Nieuwbouw - blok F | 133130,04 | 394957,49 | 1,50 | 50,4 | 50,4 | -- |
| H094-1_B | Nieuwbouw - Blok H | 133144,48 | 394734,25 | 5,00 | 50,4 | 50,4 | -- |
| G122-2_A | Nieuwbouw - Blok G | 133150,24 | 394904,03 | 1,50 | 50,4 | 50,4 | -- |
| H088-3_A | Nieuwbouw - Blok H | 133184,18 | 394772,86 | 1,50 | 50,4 | 50,4 | -- |
| K025_B | Bestaande bouw herontwikkeling - Blok K | 133106,74 | 394918,15 | 5,00 | 50,4 | 50,4 | -- |
| G116-1_B | Nieuwbouw - Blok G | 133120,28 | 394879,79 | 5,00 | 50,4 | 50,4 | -- |
| E137-3_B | Nieuwbouw - blok E | 133139,26 | 394993,19 | 5,00 | 50,3 | 50,3 | -- |
| H092-4_A | Nieuwbouw - Blok H | 133160,42 | 394738,18 | 1,50 | 50,3 | 50,3 | -- |
| H087-3_A | Nieuwbouw - Blok H | 133181,89 | 394784,98 | 1,50 | 50,3 | 50,3 | -- |
| F154-2_B | Nieuwbouw - blok F | 133142,07 | 394933,90 | 5,00 | 50,3 | 50,3 | -- |
| F155-1_B | Nieuwbouw - blok F | 133121,77 | 394928,45 | 5,00 | 50,3 | 50,3 | -- |
| G116-1_A | Nieuwbouw - Blok G | 133120,28 | 394879,79 | 1,50 | 50,3 | 50,3 | -- |
| G121-2_A | Nieuwbouw - Blok G | 133144,69 | 394904,03 | 1,50 | 50,3 | 50,3 | -- |
| G117-1_B | Nieuwbouw - Blok G | 133120,26 | 394885,78 | 5,00 | 50,3 | 50,3 | -- |
| G128-2_B | Nieuwbouw - Blok G | 133174,97 | 394855,99 | 5,00 | 50,3 | 50,3 | -- |

Alle getoonde dB-waarden zijn A-gewogen

Rapport: Resultatentabel
Model: WII - conform vergunning LArLT + LAmax
LAmax totaalresultaten voor toetspunten
Groep: Lamax

| Naam Toetspunt | Omschrijving | X | Y | Hoogte | Dag | Avond | Nacht |
|---|---|---|---|---|---|---|---|
| F157-1_B | Nieuwbouw - blok F | 133121,62 | 394940,92 | 5,00 | 50,3 | 50,3 | -- |
| E134-2_B | Nieuwbouw - blok E | 133122,93 | 394989,48 | 5,00 | 50,3 | 50,3 | -- |
| K025_A | Bestaande bouw herontwikkeling - Blok K | 133106,74 | 394918,15 | 1,50 | 50,3 | 50,3 | -- |
| F154-3_B | Nieuwbouw - blok F | 133139,17 | 394928,46 | 5,00 | 50,2 | 50,2 | -- |
| F163-1_B | Nieuwbouw - blok F | 133119,81 | 394973,76 | 5,00 | 50,2 | 50,2 | -- |
| J010_B | Zorgwoning Kazerne - Blok J | 133110,53 | 394984,76 | 5,00 | 50,2 | 50,2 | -- |
| F155-1_A | Nieuwbouw - blok F | 133121,77 | 394928,45 | 1,50 | 50,2 | 50,2 | -- |
| F157-1_A | Nieuwbouw - blok F | 133121,62 | 394940,92 | 1,50 | 50,2 | 50,2 | -- |
| G119-1_B | Nieuwbouw - Blok G | 133133,59 | 394912,79 | 5,00 | 50,2 | 50,2 | -- |
| J007_B | Zorgwoning Kazerne - Blok J | 133103,71 | 395004,62 | 5,00 | 50,2 | 50,2 | -- |
| J009_B | Zorgwoning Kazerne - Blok J | 133110,40 | 394991,94 | 5,00 | 50,2 | 50,2 | -- |
| H080-2_A | Nieuwbouw - blok H | 133150,44 | 394822,27 | 1,50 | 50,2 | 50,2 | -- |
| F156-1_B | Nieuwbouw - blok F | 133121,68 | 394936,05 | 5,00 | 50,2 | 50,2 | -- |
| E136-3_B | Nieuwbouw - blok E | 133134,06 | 394993,15 | 5,00 | 50,2 | 50,2 | -- |
| F158-1_A | Nieuwbouw - blok F | 133120,01 | 394947,16 | 1,50 | 50,2 | 50,2 | -- |
| H096-4_A | Nieuwbouw - Blok H | 133122,13 | 394737,69 | 1,50 | 50,2 | 50,2 | -- |
| F160-2_B | Nieuwbouw - blok F | 133130,04 | 394957,49 | 5,00 | 50,1 | 50,1 | -- |
| G114-1_B | Nieuwbouw - Blok G | 133120,30 | 394868,06 | 5,00 | 50,1 | 50,1 | -- |
| G115-1_B | Nieuwbouw - Blok G | 133120,29 | 394873,42 | 5,00 | 50,1 | 50,1 | -- |
| G124-1_B | Nieuwbouw - Blok G | 133160,65 | 394914,08 | 5,00 | 50,1 | 50,1 | -- |
| H082-3_B | Nieuwbouw - Blok H | 133164,57 | 394827,73 | 5,00 | 50,1 | 50,1 | -- |
| H096-1_A | Nieuwbouw - Blok H | 133125,03 | 394734,12 | 1,50 | 50,1 | 50,1 | -- |
| G113-1_B | Nieuwbouw - Blok G | 133121,14 | 394861,77 | 5,00 | 50,1 | 50,1 | -- |
| H093-1_B | Nieuwbouw - Blok H | 133153,94 | 394734,35 | 5,00 | 50,1 | 50,1 | -- |
| G114-1_A | Nieuwbouw - Blok G | 133120,30 | 394868,06 | 1,50 | 50,1 | 50,1 | -- |
| G115-1_A | Nieuwbouw - Blok G | 133120,29 | 394873,42 | 1,50 | 50,1 | 50,1 | -- |
| H092-3_A | Nieuwbouw - Blok H | 133166,46 | 394738,17 | 1,50 | 50,1 | 50,1 | -- |
| H083-1_B | Nieuwbouw - Blok H | 133187,54 | 394821,77 | 5,00 | 50,1 | 50,1 | -- |
| G113-1_A | Nieuwbouw - Blok G | 133121,14 | 394861,77 | 1,50 | 50,1 | 50,1 | -- |
| J009_A | Zorgwoning Kazerne - Blok J | 133110,40 | 394991,94 | 1,50 | 50,1 | 50,1 | -- |
| E135-2_B | Nieuwbouw - blok E | 133128,34 | 394989,56 | 5,00 | 50,1 | 50,1 | -- |
| E135-3_B | Nieuwbouw - blok E | 133128,55 | 394993,12 | 5,00 | 50,1 | 50,1 | -- |
| F156-1_A | Nieuwbouw - blok F | 133121,68 | 394936,05 | 1,50 | 50,1 | 50,1 | -- |
| I172-1_A | Nieuwbouw - Blok I | 133223,17 | 394789,88 | 1,50 | 50,1 | 50,1 | -- |
| J007_A | Zorgwoning Kazerne - Blok J | 133103,71 | 395004,62 | 1,50 | 50,1 | 50,1 | -- |
| G117-1_A | Nieuwbouw - Blok G | 133120,26 | 394885,78 | 1,50 | 50,0 | 50,0 | -- |
| G127-2_B | Nieuwbouw - Blok G | 133174,89 | 394862,96 | 5,00 | 50,0 | 50,0 | -- |
| H082-3_A | Nieuwbouw - Blok H | 133164,57 | 394827,73 | 1,50 | 50,0 | 50,0 | -- |
| F163-1_A | Nieuwbouw - blok F | 133119,81 | 394973,76 | 1,50 | 50,0 | 50,0 | -- |
| H108-1_A | Nieuwbouw - Blok H | 133124,34 | 394821,95 | 1,50 | 50,0 | 50,0 | -- |
| E134-5_B | Nieuwbouw - blok E | 133120,87 | 394995,01 | 5,00 | 50,0 | 50,0 | -- |
| G116-2_B | Nieuwbouw - Blok G | 133130,75 | 394879,43 | 5,00 | 50,0 | 50,0 | -- |
| F150-3_B | Nieuwbouw - blok F | 133182,94 | 394928,53 | 5,00 | 50,0 | 50,0 | -- |
| E134-4_B | Nieuwbouw - blok E | 133123,35 | 394993,08 | 5,00 | 50,0 | 50,0 | -- |
| F163-3_B | Nieuwbouw - blok F | 133124,69 | 394976,78 | 5,00 | 50,0 | 50,0 | -- |
| H092-1_B | Nieuwbouw - Blok H | 133163,74 | 394734,64 | 5,00 | 49,9 | 49,9 | -- |
| E134-1_B | Nieuwbouw - blok E | 133123,02 | 395000,83 | 5,00 | 49,9 | 49,9 | -- |
| H091-1_B | Nieuwbouw - Blok H | 133173,32 | 394734,57 | 5,00 | 49,9 | 49,9 | -- |
| H095-1_A | Nieuwbouw - Blok H | 133134,78 | 394734,14 | 1,50 | 49,9 | 49,9 | -- |
| H089-3_A | Nieuwbouw - Blok H | 133184,14 | 394766,32 | 1,50 | 49,9 | 49,9 | -- |
| E134-3_A | Nieuwbouw - blok E | 133119,29 | 394994,91 | 1,50 | 49,9 | 49,9 | -- |
| G127-1_B | Nieuwbouw - Blok G | 133187,29 | 394862,94 | 5,00 | 49,9 | 49,9 | -- |
| H093-4_B | Nieuwbouw - Blok H | 133150,96 | 394738,12 | 5,00 | 49,8 | 49,8 | -- |
| F156-2_B | Nieuwbouw - blok F | 133131,87 | 394935,88 | 5,00 | 49,8 | 49,8 | -- |
| G115-2_B | Nieuwbouw - Blok G | 133130,76 | 394873,73 | 5,00 | 49,8 | 49,8 | -- |
| E145-3_A | Nieuwbouw - blok E | 133187,73 | 394996,46 | 1,50 | 49,8 | 49,8 | -- |
| G114-2_B | Nieuwbouw - Blok G | 133130,77 | 394867,80 | 5,00 | 49,8 | 49,8 | -- |
| G117-2_B | Nieuwbouw - Blok G | 133130,74 | 394885,54 | 5,00 | 49,8 | 49,8 | -- |
| E135-1_B | Nieuwbouw - blok E | 133128,15 | 395000,86 | 5,00 | 49,8 | 49,8 | -- |
| F163-3_A | Nieuwbouw - blok F | 133124,69 | 394976,78 | 1,50 | 49,8 | 49,8 | -- |

Alle getoonde dB-waarden zijn A-gewogen

Rapport: Resultatentabel
Model: WII - conform vergunning LArLT + LAmax
LAmax totaalresultaten voor toetspunten
Groep: Lamax

| Naam Toetspunt | Omschrijving | X | Y | Hoogte | Dag | Avond | Nacht |
|---|---|---|---|---|---|---|---|
| H090-1_B | Nieuwbouw - Blok H | 133183,12 | 394734,61 | 5,00 | 49,8 | 49,8 | -- |
| G120-2_A | Nieuwbouw - Blok G | 133138,94 | 394903,03 | 1,50 | 49,8 | 49,8 | -- |
| E134-2_A | Nieuwbouw - blok E | 133122,93 | 394989,48 | 1,50 | 49,8 | 49,8 | -- |
| F156-2_A | Nieuwbouw - blok F | 133131,87 | 394935,88 | 1,50 | 49,8 | 49,8 | -- |
| H085-1_B | Nieuwbouw - Blok H | 133187,71 | 394802,39 | 5,00 | 49,7 | 49,7 | -- |
| H094-1_A | Nieuwbouw - Blok H | 133144,48 | 394734,25 | 1,50 | 49,7 | 49,7 | -- |
| E134-1_A | Nieuwbouw - blok E | 133123,02 | 395000,83 | 1,50 | 49,7 | 49,7 | -- |
| E140-1_B | Nieuwbouw - blok E | 133155,25 | 395001,02 | 5,00 | 49,7 | 49,7 | -- |
| E135-1_A | Nieuwbouw - blok E | 133128,15 | 395000,86 | 1,50 | 49,7 | 49,7 | -- |
| G129-3_A | Nieuwbouw - Blok G | 133183,85 | 394847,11 | 1,50 | 49,6 | 49,6 | -- |
| E136-1_B | Nieuwbouw - blok E | 133133,91 | 395000,90 | 5,00 | 49,6 | 49,6 | -- |
| F154-2_A | Nieuwbouw - blok F | 133142,07 | 394933,90 | 1,50 | 49,6 | 49,6 | -- |
| H109-4_A | Nieuwbouw - Blok H | 133138,52 | 394824,63 | 1,50 | 49,6 | 49,6 | -- |
| H093-1_A | Nieuwbouw - Blok H | 133153,94 | 394734,35 | 1,50 | 49,6 | 49,6 | -- |
| E135-2_A | Nieuwbouw - blok E | 133128,34 | 394989,56 | 1,50 | 49,6 | 49,6 | -- |
| E141-2_A | Nieuwbouw - blok E | 133161,56 | 394989,85 | 1,50 | 49,5 | 49,5 | -- |
| E136-1_A | Nieuwbouw - blok E | 133133,91 | 395000,90 | 1,50 | 49,5 | 49,5 | -- |
| E137-1_B | Nieuwbouw - blok E | 133139,20 | 395000,93 | 5,00 | 49,5 | 49,5 | -- |
| F153-2_B | Nieuwbouw - blok F | 133147,62 | 394931,76 | 5,00 | 49,5 | 49,5 | -- |
| E139-1_A | Nieuwbouw - blok E | 133149,92 | 395001,00 | 1,50 | 49,4 | 49,4 | -- |
| G121-1_A | Nieuwbouw - Blok G | 133144,25 | 394914,08 | 1,50 | 49,4 | 49,4 | -- |
| E137-1_A | Nieuwbouw - blok E | 133139,20 | 395000,93 | 1,50 | 49,4 | 49,4 | -- |
| G130-3_A | Nieuwbouw - Blok G | 133166,04 | 394845,28 | 1,50 | 49,4 | 49,4 | -- |
| F151-3_B | Nieuwbouw - blok F | 133161,84 | 394926,77 | 5,00 | 49,4 | 49,4 | -- |
| I173-3_A | Nieuwbouw - Blok I | 133228,75 | 394781,34 | 1,50 | 49,4 | 49,4 | -- |
| E136-2_A | Nieuwbouw - blok E | 133133,90 | 394989,65 | 1,50 | 49,4 | 49,4 | -- |
| F151-2_B | Nieuwbouw - blok F | 133158,37 | 394931,92 | 5,00 | 49,4 | 49,4 | -- |
| G130-2_A | Nieuwbouw - Blok G | 133162,98 | 394850,52 | 1,50 | 49,4 | 49,4 | -- |
| H093-2_A | Nieuwbouw - Blok H | 133154,36 | 394745,81 | 1,50 | 49,4 | 49,4 | -- |
| E138-1_B | Nieuwbouw - blok E | 133144,32 | 395000,96 | 5,00 | 49,4 | 49,4 | -- |
| H092-1_A | Nieuwbouw - Blok H | 133163,74 | 394734,64 | 1,50 | 49,4 | 49,4 | -- |
| E138-1_A | Nieuwbouw - blok E | 133144,32 | 395000,96 | 1,50 | 49,3 | 49,3 | -- |
| G122-1_A | Nieuwbouw - Blok G | 133149,61 | 394914,08 | 1,50 | 49,2 | 49,2 | -- |
| H080-3_A | Nieuwbouw - Blok H | 133148,12 | 394827,32 | 1,50 | 49,2 | 49,2 | -- |
| H093-4_A | Nieuwbouw - Blok H | 133150,96 | 394738,12 | 1,50 | 49,2 | 49,2 | -- |
| H089-1_A | Nieuwbouw - Blok H | 133187,47 | 394763,15 | 1,50 | 49,2 | 49,2 | -- |
| H092-2_A | Nieuwbouw - Blok H | 133163,16 | 394745,85 | 1,50 | 49,2 | 49,2 | -- |
| G130-3_B | Nieuwbouw - Blok G | 133166,04 | 394845,28 | 5,00 | 49,1 | 49,1 | -- |
| I168-1_A | Nieuwbouw - Blok I | 133222,90 | 394811,42 | 1,50 | 49,1 | 49,1 | -- |
| F153-2_A | Nieuwbouw - blok F | 133147,62 | 394931,76 | 1,50 | 49,1 | 49,1 | -- |
| H083-1_A | Nieuwbouw - Blok H | 133187,54 | 394821,77 | 1,50 | 49,1 | 49,1 | -- |
| E137-2_A | Nieuwbouw - blok E | 133138,89 | 394989,73 | 1,50 | 49,1 | 49,1 | -- |
| E142-2_A | Nieuwbouw - blok E | 133166,81 | 394989,85 | 1,50 | 49,0 | 49,0 | -- |
| H091-3_B | Nieuwbouw - Blok H | 133176,07 | 394738,01 | 5,00 | 49,0 | 49,0 | -- |
| G123-1_A | Nieuwbouw - Blok G | 133154,85 | 394914,08 | 1,50 | 49,0 | 49,0 | -- |
| H090-3_A | Nieuwbouw - Blok H | 133187,73 | 394741,35 | 1,50 | 48,9 | 48,9 | -- |
| I173-1_A | Nieuwbouw - Blok I | 133223,23 | 394784,95 | 1,50 | 48,9 | 48,9 | -- |
| H087-1_A | Nieuwbouw - Blok H | 133187,37 | 394782,13 | 1,50 | 48,9 | 48,9 | -- |
| F152-2_A | Nieuwbouw - blok F | 133152,86 | 394931,84 | 1,50 | 48,9 | 48,9 | -- |
| G127-3_A | Nieuwbouw - Blok G | 133183,12 | 394866,29 | 1,50 | 48,8 | 48,8 | -- |
| H085-2_A | Nieuwbouw - Blok H | 133175,42 | 394802,24 | 1,50 | 48,8 | 48,8 | -- |
| E141-1_B | Nieuwbouw - blok E | 133160,77 | 395001,02 | 5,00 | 48,7 | 48,7 | -- |
| F154-3_A | Nieuwbouw - blok F | 133139,17 | 394928,46 | 1,50 | 48,6 | 48,6 | -- |
| G127-1_A | Nieuwbouw - Blok G | 133187,29 | 394862,94 | 1,50 | 48,6 | 48,6 | -- |
| F151-3_A | Nieuwbouw - blok F | 133161,84 | 394926,77 | 1,50 | 48,6 | 48,6 | -- |
| H084-2_A | Nieuwbouw - Blok H | 133175,34 | 394815,03 | 1,50 | 48,6 | 48,6 | -- |
| H086-3_A | Nieuwbouw - Blok H | 133181,88 | 394793,12 | 1,50 | 48,5 | 48,5 | -- |
| E143-2_A | Nieuwbouw - blok E | 133171,93 | 394989,85 | 1,50 | 48,5 | 48,5 | -- |
| H083-2_A | Nieuwbouw - Blok H | 133175,30 | 394821,79 | 1,50 | 48,5 | 48,5 | -- |
| H085-3_A | Nieuwbouw - Blok H | 133184,11 | 394805,52 | 1,50 | 48,3 | 48,3 | -- |

Alle getoonde dB-waarden zijn A-gewogen

Rapport: Resultatentabel
Model: WII - conform vergunning LArLT + LAmax
LAmax totaalresultaten voor toetspunten
Groep: Lamax

| Naam Toetspunt | Omschrijving | X | Y | Hoogte | Dag | Avond | Nacht |
|---|---|---|---|---|---|---|---|
| G124-1_A | Nieuwbouw - Blok G | 133160,65 | 394914,08 | 1,50 | 48,3 | 48,3 | -- |
| F147-2_A | Nieuwbouw - blok F | 133173,87 | 394958,97 | 1,50 | 48,3 | 48,3 | -- |
| E138-2_A | Nieuwbouw - blok E | 133144,51 | 394989,81 | 1,50 | 48,2 | 48,2 | -- |
| G119-2_A | Nieuwbouw - Blok G | 133133,71 | 394902,91 | 1,50 | 48,1 | 48,1 | -- |
| E140-2_A | Nieuwbouw - blok E | 133155,74 | 394989,86 | 1,50 | 48,1 | 48,1 | -- |
| G128-3_A | Nieuwbouw - Blok G | 133183,60 | 394853,76 | 1,50 | 48,1 | 48,1 | -- |
| H091-3_A | Nieuwbouw - Blok H | 133176,07 | 394738,01 | 1,50 | 48,1 | 48,1 | -- |
| E139-2_A | Nieuwbouw - blok E | 133149,96 | 394989,90 | 1,50 | 48,1 | 48,1 | -- |
| E144-2_A | Nieuwbouw - blok E | 133177,34 | 394989,84 | 1,50 | 48,1 | 48,1 | -- |
| F146-2_A | Nieuwbouw - blok F | 133173,71 | 394972,36 | 1,50 | 48,0 | 48,0 | -- |
| E145-2_A | Nieuwbouw - blok E | 133182,94 | 394989,84 | 1,50 | 48,0 | 48,0 | -- |
| G124-3_A | Nieuwbouw - Blok G | 133163,39 | 394908,93 | 1,50 | 48,0 | 48,0 | -- |
| H090-4_B | Nieuwbouw - Blok H | 133179,76 | 394737,81 | 5,00 | 47,8 | 47,8 | -- |
| H088-2_A | Nieuwbouw - Blok H | 133175,14 | 394775,58 | 1,50 | 47,7 | 47,7 | -- |
| H086-1_A | Nieuwbouw - Blok H | 133187,73 | 394796,53 | 1,50 | 47,6 | 47,6 | -- |
| G125-2_A | Nieuwbouw - Blok G | 133174,16 | 394906,67 | 1,50 | 47,5 | 47,5 | -- |
| H090-1_A | Nieuwbouw - Blok H | 133183,12 | 394734,61 | 1,50 | 47,5 | 47,5 | -- |
| F149-2_A | Nieuwbouw - blok F | 133173,83 | 394937,77 | 1,50 | 47,5 | 47,5 | -- |
| F151-2_A | Nieuwbouw - blok F | 133158,37 | 394931,92 | 1,50 | 47,3 | 47,3 | -- |
| H090-3_B | Nieuwbouw - Blok H | 133187,73 | 394741,35 | 5,00 | 47,2 | 47,2 | -- |
| H091-1_A | Nieuwbouw - Blok H | 133173,32 | 394734,57 | 1,50 | 47,0 | 47,0 | -- |
| F147-4_A | Nieuwbouw - blok F | 133182,53 | 394962,43 | 1,50 | 47,0 | 47,0 | -- |
| H087-2_A | Nieuwbouw - Blok H | 133175,16 | 394782,08 | 1,50 | 47,0 | 47,0 | -- |
| F149-1_A | Nieuwbouw - blok F | 133186,10 | 394937,82 | 1,50 | 46,9 | 46,9 | -- |
| H086-2_A | Nieuwbouw - Blok H | 133175,46 | 394796,13 | 1,50 | 46,8 | 46,8 | -- |
| H085-1_A | Nieuwbouw - Blok H | 133187,71 | 394802,39 | 1,50 | 46,8 | 46,8 | -- |
| F148-2_A | Nieuwbouw - blok F | 133173,83 | 394944,34 | 1,50 | 46,8 | 46,8 | -- |
| H084-3_A | Nieuwbouw - Blok H | 133184,09 | 394812,08 | 1,50 | 46,6 | 46,6 | -- |
| E142-1_A | Nieuwbouw - blok E | 133166,37 | 395001,02 | 1,50 | 46,6 | 46,6 | -- |
| F149-3_A | Nieuwbouw - blok F | 133182,73 | 394935,13 | 1,50 | 46,5 | 46,5 | -- |
| E141-1_A | Nieuwbouw - blok E | 133160,77 | 395001,02 | 1,50 | 46,4 | 46,4 | -- |
| F146-1_B | Nieuwbouw - blok F | 133185,94 | 394972,51 | 5,00 | 46,4 | 46,4 | -- |
| G129-2_A | Nieuwbouw - Blok G | 133175,10 | 394843,93 | 1,50 | 46,2 | 46,2 | -- |
| I171-2_B | Nieuwbouw - Blok I | 133233,27 | 394794,47 | 5,00 | 46,2 | 46,2 | -- |
| I170-2_B | Nieuwbouw - Blok I | 133233,20 | 394800,08 | 5,00 | 46,1 | 46,1 | -- |
| G128-2_A | Nieuwbouw - Blok G | 133174,97 | 394855,99 | 1,50 | 46,1 | 46,1 | -- |
| F150-1_A | Nieuwbouw - blok F | 133186,20 | 394925,60 | 1,50 | 45,9 | 45,9 | -- |
| H089-1_B | Nieuwbouw - Blok H | 133187,47 | 394763,15 | 5,00 | 45,9 | 45,9 | -- |
| G127-2_A | Nieuwbouw - Blok G | 133174,89 | 394862,96 | 1,50 | 45,8 | 45,8 | -- |
| F146-4_A | Nieuwbouw - blok F | 133182,63 | 394969,41 | 1,50 | 45,6 | 45,6 | -- |
| H090-4_A | Nieuwbouw - Blok H | 133179,76 | 394737,81 | 1,50 | 45,5 | 45,5 | -- |
| F147-1_A | Nieuwbouw - blok F | 133185,94 | 394959,35 | 1,50 | 45,5 | 45,5 | -- |
| F150-1_B | Nieuwbouw - blok F | 133186,20 | 394925,60 | 5,00 | 45,4 | 45,4 | -- |
| F146-1_A | Nieuwbouw - blok F | 133185,94 | 394972,51 | 1,50 | 45,4 | 45,4 | -- |
| E143-1_A | Nieuwbouw - blok E | 133172,09 | 395001,02 | 1,50 | 45,4 | 45,4 | -- |
| F147-1_B | Nieuwbouw - blok F | 133185,94 | 394959,35 | 5,00 | 45,4 | 45,4 | -- |
| F149-1_B | Nieuwbouw - blok F | 133186,10 | 394937,82 | 5,00 | 45,2 | 45,2 | -- |
| E140-1_A | Nieuwbouw - blok E | 133155,25 | 395001,02 | 1,50 | 45,1 | 45,1 | -- |
| I169-2_A | Nieuwbouw - Blok I | 133233,14 | 394805,34 | 1,50 | 45,0 | 45,0 | -- |
| E144-1_A | Nieuwbouw - blok E | 133177,61 | 395001,02 | 1,50 | 45,0 | 45,0 | -- |
| F148-1_B | Nieuwbouw - blok F | 133185,92 | 394943,87 | 5,00 | 44,9 | 44,9 | -- |
| E145-1_A | Nieuwbouw - blok E | 133182,78 | 395001,02 | 1,50 | 44,9 | 44,9 | -- |
| F148-1_A | Nieuwbouw - blok F | 133185,92 | 394943,87 | 1,50 | 44,7 | 44,7 | -- |
| F150-3_A | Nieuwbouw - blok F | 133182,94 | 394928,53 | 1,50 | 44,5 | 44,5 | -- |
| I166-2_B | Nieuwbouw - Blok I | 133232,92 | 394822,39 | 5,00 | 44,0 | 44,0 | -- |
| G126-3_A | Nieuwbouw - Blok G | 133183,11 | 394897,75 | 1,50 | 43,9 | 43,9 | -- |
| H083-3_A | Nieuwbouw - Blok H | 133183,51 | 394824,55 | 1,50 | 43,3 | 43,3 | -- |
| I167-2_B | Nieuwbouw - Blok I | 133232,99 | 394817,01 | 5,00 | 43,1 | 43,1 | -- |
| I173-2_A | Nieuwbouw - Blok I | 133233,40 | 394784,27 | 1,50 | 43,0 | 43,0 | -- |
| I172-2_A | Nieuwbouw - Blok I | 133233,34 | 394789,31 | 1,50 | 43,0 | 43,0 | -- |

Alle getoonde dB-waarden zijn A-gewogen

Rapport: Resultatentabel
Model: WII - conform vergunning LArLT + LAmax
LAmax totaalresultaten voor toetspunten
Groep: Lamax

| Naam Toetspunt | Omschrijving | X | Y | Hoogte | Dag | Avond | Nacht |
|---|---|---|---|---|---|---|---|
| I170-2_A | Nieuwbouw - Blok I | 133233,20 | 394800,08 | 1,50 | 42,9 | 42,9 | -- |
| I166-2_A | Nieuwbouw - Blok I | 133232,92 | 394822,39 | 1,50 | 42,7 | 42,7 | -- |
| I167-2_A | Nieuwbouw - Blok I | 133232,99 | 394817,01 | 1,50 | 42,6 | 42,6 | -- |
| I171-2_A | Nieuwbouw - Blok I | 133233,27 | 394794,47 | 1,50 | 42,5 | 42,5 | -- |
| I168-2_A | Nieuwbouw - Blok I | 133233,07 | 394810,84 | 1,50 | 42,5 | 42,5 | -- |
| A001-3_A | Nieuwbouw - blok A | 132966,02 | 394991,79 | 1,50 | -- | -- | -- |
| A001-5_A | Nieuwbouw - blok A | 132963,47 | 394996,09 | 1,50 | -- | -- | -- |
| A002-3_A | Nieuwbouw - blok A | 132971,68 | 394991,82 | 1,50 | -- | -- | -- |
| A003-3_A | Nieuwbouw - blok A | 132976,89 | 394991,85 | 1,50 | -- | -- | -- |
| A004-3_A | Nieuwbouw - blok A | 132982,39 | 394991,89 | 1,50 | -- | -- | -- |
| A005-3_A | Nieuwbouw - blok A | 132987,88 | 394991,92 | 1,50 | -- | -- | -- |
| A006-3_A | Nieuwbouw - blok A | 132993,45 | 394992,06 | 1,50 | -- | -- | -- |
| A007-3_A | Nieuwbouw - blok A | 132998,76 | 394992,15 | 1,50 | -- | -- | -- |
| A008-3_A | Nieuwbouw - blok A | 133004,25 | 394992,19 | 1,50 | -- | -- | -- |
| A009-3_A | Nieuwbouw - blok A | 133009,74 | 394992,23 | 1,50 | -- | -- | -- |
| A010-3_A | Nieuwbouw - blok A | 133014,90 | 394992,27 | 1,50 | -- | -- | -- |
| A011-3_A | Nieuwbouw - blok A | 133021,07 | 394992,32 | 1,50 | -- | -- | -- |
| A011-5_A | Nieuwbouw - blok A | 133023,43 | 394996,44 | 1,50 | -- | -- | -- |
| C036-5_A | Nieuwbouw - blok C | 133020,60 | 394886,53 | 1,50 | -- | -- | -- |
| C045-6_A | Nieuwbouw - blok C | 133020,60 | 394820,50 | 1,50 | -- | -- | -- |
| C046-3_A | Nieuwbouw - blok C | 133017,89 | 394821,83 | 1,50 | -- | -- | -- |
| D071-5_A | Nieuwbouw - blok D | 133036,39 | 394742,28 | 1,50 | -- | -- | -- |
| D071-5_B | Nieuwbouw - blok D | 133036,39 | 394742,28 | 5,00 | -- | -- | -- |
| D072-5_A | Nieuwbouw - blok D | 133026,62 | 394742,25 | 1,50 | -- | -- | -- |
| D072-5_B | Nieuwbouw - blok D | 133026,62 | 394742,25 | 5,00 | -- | -- | -- |
| D073-5_A | Nieuwbouw - blok D | 133016,78 | 394742,15 | 1,50 | -- | -- | -- |
| D073-5_B | Nieuwbouw - blok D | 133016,78 | 394742,15 | 5,00 | -- | -- | -- |
| D074-5_A | Nieuwbouw - blok D | 133007,23 | 394742,25 | 1,50 | -- | -- | -- |
| D074-5_B | Nieuwbouw - blok D | 133007,23 | 394742,25 | 5,00 | -- | -- | -- |
| D075-5_A | Nieuwbouw - blok D | 132997,81 | 394742,09 | 1,50 | -- | -- | -- |
| D075-5_B | Nieuwbouw - blok D | 132997,81 | 394742,09 | 5,00 | -- | -- | -- |
| D076-5_A | Nieuwbouw - blok D | 132988,15 | 394741,93 | 1,50 | -- | -- | -- |
| D076-5_B | Nieuwbouw - blok D | 132988,15 | 394741,93 | 5,00 | -- | -- | -- |
| D077-5_A | Nieuwbouw - blok D | 132978,13 | 394742,12 | 1,50 | -- | -- | -- |
| D077-5_B | Nieuwbouw - blok D | 132978,13 | 394742,12 | 5,00 | -- | -- | -- |
| D077-6_A | Nieuwbouw - blok D | 132975,92 | 394739,66 | 1,50 | -- | -- | -- |
| D077-6_B | Nieuwbouw - blok D | 132975,92 | 394739,66 | 5,00 | -- | -- | -- |
| E134-4_A | Nieuwbouw - blok E | 133123,35 | 394993,08 | 1,50 | -- | -- | -- |
| E134-5_A | Nieuwbouw - blok E | 133120,87 | 394995,01 | 1,50 | -- | -- | -- |
| E135-3_A | Nieuwbouw - blok E | 133128,55 | 394993,12 | 1,50 | -- | -- | -- |
| E136-3_A | Nieuwbouw - blok E | 133134,06 | 394993,15 | 1,50 | -- | -- | -- |
| E137-3_A | Nieuwbouw - blok E | 133139,26 | 394993,19 | 1,50 | -- | -- | -- |
| E138-3_A | Nieuwbouw - blok E | 133144,82 | 394993,22 | 1,50 | -- | -- | -- |
| E139-3_A | Nieuwbouw - blok E | 133150,28 | 394993,26 | 1,50 | -- | -- | -- |
| E140-3_A | Nieuwbouw - blok E | 133156,11 | 394993,27 | 1,50 | -- | -- | -- |
| E141-3_A | Nieuwbouw - blok E | 133161,40 | 394993,33 | 1,50 | -- | -- | -- |
| E142-3_A | Nieuwbouw - blok E | 133166,61 | 394993,36 | 1,50 | -- | -- | -- |
| E143-3_A | Nieuwbouw - blok E | 133171,81 | 394993,40 | 1,50 | -- | -- | -- |
| E144-3_A | Nieuwbouw - blok E | 133177,18 | 394993,43 | 1,50 | -- | -- | -- |
| E145-4_A | Nieuwbouw - blok E | 133182,74 | 394993,47 | 1,50 | -- | -- | -- |
| E145-5_A | Nieuwbouw - blok E | 133185,76 | 394996,22 | 1,50 | -- | -- | -- |
| F153-3_A | Nieuwbouw - blok F | 133145,35 | 394927,33 | 1,50 | -- | -- | -- |
| F153-3_B | Nieuwbouw - blok F | 133145,35 | 394927,33 | 5,00 | -- | -- | -- |
| G119-3_A | Nieuwbouw - Blok G | 133130,81 | 394905,61 | 1,50 | -- | -- | -- |
| G119-4_A | Nieuwbouw - Blok G | 133141,90 | 394907,75 | 1,50 | -- | -- | -- |
| G119-4_B | Nieuwbouw - Blok G | 133141,90 | 394907,75 | 5,00 | -- | -- | -- |
| H090-5_A | Nieuwbouw - Blok H | 133182,81 | 394743,42 | 1,50 | -- | -- | -- |
| H090-5_B | Nieuwbouw - Blok H | 133182,81 | 394743,42 | 5,00 | -- | -- | -- |
| H090-6_A | Nieuwbouw - Blok H | 133185,68 | 394741,09 | 1,50 | -- | -- | -- |
| H090-6_B | Nieuwbouw - Blok H | 133185,68 | 394741,09 | 5,00 | -- | -- | -- |

Alle getoonde dB-waarden zijn A-gewogen

Rapport: Resultatentabel
Model: WII - conform vergunning LArLT + LAmax
LAmax totaalresultaten voor toetspunten
Groep: Lamax

| Naam Toetspunt | Omschrijving | X | Y | Hoogte | Dag | Avond | Nacht |
|---|---|---|---|---|---|---|---|
| H091-5_A | Nieuwbouw - Blok H | 133173,49 | 394743,44 | 1,50 | -- | -- | -- |
| H091-5_B | Nieuwbouw - Blok H | 133173,49 | 394743,44 | 5,00 | -- | -- | -- |
| H092-5_A | Nieuwbouw - Blok H | 133163,10 | 394743,44 | 1,50 | -- | -- | -- |
| H092-5_B | Nieuwbouw - Blok H | 133163,10 | 394743,44 | 5,00 | -- | -- | -- |
| H093-5_A | Nieuwbouw - Blok H | 133153,73 | 394743,15 | 1,50 | -- | -- | -- |
| H093-5_B | Nieuwbouw - Blok H | 133153,73 | 394743,15 | 5,00 | -- | -- | -- |
| H094-5_A | Nieuwbouw - Blok H | 133144,42 | 394743,10 | 1,50 | -- | -- | -- |
| H094-5_B | Nieuwbouw - Blok H | 133144,42 | 394743,10 | 5,00 | -- | -- | -- |
| H095-5_A | Nieuwbouw - Blok H | 133134,68 | 394742,97 | 1,50 | -- | -- | -- |
| H095-5_B | Nieuwbouw - Blok H | 133134,68 | 394742,97 | 5,00 | -- | -- | -- |
| H096-5_A | Nieuwbouw - Blok H | 133124,88 | 394742,96 | 1,50 | -- | -- | -- |
| H096-5_B | Nieuwbouw - Blok H | 133124,88 | 394742,96 | 5,00 | -- | -- | -- |
| H109-7_A | Nieuwbouw - Blok H | 133127,12 | 394824,79 | 1,50 | -- | -- | -- |
| H109-7_B | Nieuwbouw - Blok H | 133127,12 | 394824,79 | 5,00 | -- | -- | -- |
| N009_A | Nieuwbouw gestapeld- Blok N | 133073,41 | 394757,11 | 1,50 | -- | -- | -- |
| N009_B | Nieuwbouw gestapeld- Blok N | 133073,41 | 394757,11 | 5,00 | -- | -- | -- |
| N016_A | Nieuwbouw gestapeld- Blok N | 133063,20 | 394757,12 | 1,50 | -- | -- | -- |
| N016_B | Nieuwbouw gestapeld- Blok N | 133063,20 | 394757,12 | 5,00 | -- | -- | -- |

Alle getoonde dB-waarden zijn A-gewogen

Rapport: Resultatentabel
Model: WII - kazerne RO LArLT
LAeq totaalresultaten voor toetspunten
Groep: wedstrijd
Groepsreductie: Ja

| Naam Toetspunt | Omschrijving | X | Y | Hoogte | Dag | Avond | Nacht | Etmaal |
|---|---|---|---|---|---|---|---|---|
| B029-1_C | Nieuwbouw - blok B | 132966,26 | 394925,29 | 7,50 | 49,0 | 51,7 | -43,6 | 56,7 |
| B028-1_C | Nieuwbouw - blok B | 132966,98 | 394912,62 | 7,50 | 49,0 | 51,6 | -43,6 | 56,6 |
| B030-1_C | Nieuwbouw - blok B | 132965,90 | 394931,57 | 7,50 | 49,1 | 51,6 | -43,6 | 56,6 |
| B027-1_C | Nieuwbouw - blok B | 132967,27 | 394906,27 | 7,50 | 49,0 | 51,6 | -43,6 | 56,6 |
| C055-1_C | Nieuwbouw - blok D | 132968,36 | 394888,47 | 7,50 | 48,9 | 51,5 | -43,7 | 56,5 |
| B031-1_C | Nieuwbouw - blok B | 132965,29 | 394944,63 | 7,50 | 48,8 | 51,5 | -43,7 | 56,5 |
| C054-1_C | Nieuwbouw - blok C | 132969,09 | 394875,19 | 7,50 | 49,0 | 51,5 | -43,8 | 56,5 |
| C053-1_C | Nieuwbouw - blok C | 132969,53 | 394869,39 | 7,50 | 48,9 | 51,5 | -43,9 | 56,5 |
| B032-1_C | Nieuwbouw - blok B | 132964,05 | 394958,67 | 7,50 | 48,8 | 51,4 | -43,8 | 56,4 |
| C052-1_C | Nieuwbouw - blok C | 132971,13 | 394838,82 | 7,50 | 48,0 | 51,0 | -44,7 | 56,0 |
| B033-1_C | Nieuwbouw - blok B | 132963,39 | 394972,13 | 7,50 | 48,2 | 51,0 | -44,5 | 56,0 |
| C051-1_C | Nieuwbouw - blok C | 132971,92 | 394825,83 | 7,50 | 47,8 | 50,7 | -44,9 | 55,7 |
| C054-3_C | Nieuwbouw - blok C | 132971,99 | 394878,62 | 7,50 | 48,1 | 50,7 | -44,2 | 55,7 |
| C050-1_C | Nieuwbouw - blok C | 132972,25 | 394820,15 | 7,50 | 47,8 | 50,6 | -44,9 | 55,6 |
| A001-5_B | Nieuwbouw - blok A | 132963,47 | 394996,09 | 7,50 | 47,6 | 50,6 | -44,9 | 55,6 |
| D077-6_A | Nieuwbouw - blok D | 132975,92 | 394739,66 | 7,50 | 48,2 | 50,4 | -44,5 | 55,4 |
| D077-4_B | Nieuwbouw - blok D | 132974,04 | 394739,77 | 4,50 | 48,3 | 50,4 | -46,0 | 55,4 |
| N015_D | Nieuwbouw gestapeld- Blok N | 133051,49 | 394750,03 | 10,50 | 48,1 | 50,4 | -43,4 | 55,4 |
| D078-1_C | Nieuwbouw - blok D | 132973,79 | 394762,45 | 7,50 | 47,9 | 50,4 | -45,0 | 55,4 |
| K015_C | Bestaande bouw herontwikkeling - Blok K | 133039,51 | 394924,28 | 8,40 | 48,0 | 50,3 | -43,1 | 55,3 |
| B033-4_C | Nieuwbouw - blok B | 132966,88 | 394969,11 | 7,50 | 47,7 | 50,3 | -44,6 | 55,3 |
| D077-5_A | Nieuwbouw - blok D | 132978,13 | 394742,12 | 7,50 | 48,0 | 50,3 | -44,6 | 55,3 |
| A001-3_B | Nieuwbouw - blok A | 132966,02 | 394991,79 | 7,50 | 47,5 | 50,3 | -44,9 | 55,3 |
| D079-1_C | Nieuwbouw - blok D | 132973,92 | 394775,50 | 7,50 | 47,7 | 50,3 | -45,1 | 55,3 |
| B032-3_C | Nieuwbouw - blok B | 132970,02 | 394956,37 | 7,50 | 47,7 | 50,3 | -44,5 | 55,3 |
| C051-3_C | Nieuwbouw - blok C | 132975,00 | 394829,43 | 7,50 | 47,4 | 50,2 | -44,9 | 55,2 |
| B031-4_C | Nieuwbouw - blok B | 132969,33 | 394941,56 | 7,50 | 47,8 | 50,2 | -44,6 | 55,2 |
| C052-4_C | Nieuwbouw - blok C | 132976,72 | 394842,39 | 7,50 | 47,3 | 50,1 | -44,8 | 55,1 |
| B029-3_C | Nieuwbouw - blok B | 132969,96 | 394922,60 | 7,50 | 47,5 | 50,1 | -44,8 | 55,1 |
| D078-4_C | Nieuwbouw - blok D | 132977,15 | 394765,04 | 7,50 | 47,4 | 50,1 | -45,0 | 55,1 |
| A002-3_B | Nieuwbouw - blok A | 132971,68 | 394991,82 | 7,50 | 47,2 | 50,0 | -45,0 | 55,0 |
| C055-4_C | Nieuwbouw - blok D | 132974,07 | 394891,72 | 7,50 | 47,4 | 50,0 | -44,9 | 55,0 |
| D079-4_C | Nieuwbouw - blok D | 132979,99 | 394777,98 | 7,50 | 47,1 | 49,9 | -45,1 | 54,9 |
| K016_C | Bestaande bouw herontwikkeling - Blok K | 133039,45 | 394930,62 | 8,40 | 47,6 | 49,9 | -43,5 | 54,9 |
| K014_C | Bestaande bouw herontwikkeling - Blok K | 133039,57 | 394916,84 | 8,40 | 47,7 | 49,9 | -43,5 | 54,9 |
| L022_C | Bestaande bouw herontw. BSO/school - Blok L | 133088,49 | 394879,58 | 8,40 | 47,7 | 49,8 | -43,5 | 54,8 |
| D076-5_A | Nieuwbouw - blok D | 132988,15 | 394741,93 | 7,50 | 47,4 | 49,8 | -44,7 | 54,8 |
| A004-3_B | Nieuwbouw - blok A | 132982,39 | 394991,89 | 7,50 | 47,3 | 49,8 | -44,7 | 54,8 |
| AA2_C | Bernard Leenestraat 4 | 132656,48 | 394757,12 | 7,50 | 47,5 | 49,7 | -44,7 | 54,7 |
| N008_D | Nieuwbouw gestapeld- Blok N | 133088,58 | 394767,05 | 10,50 | 47,7 | 49,7 | -44,0 | 54,7 |
| A011-3_B | Nieuwbouw - blok A | 133021,07 | 394992,32 | 7,50 | 47,3 | 49,7 | -44,1 | 54,7 |
| B028-3_C | Nieuwbouw - blok B | 132969,78 | 394916,01 | 7,50 | 46,9 | 49,7 | -45,4 | 54,7 |
| A010-3_B | Nieuwbouw - blok A | 133014,90 | 394992,27 | 7,50 | 47,3 | 49,7 | -44,2 | 54,7 |
| B029-1_B | Nieuwbouw - blok B | 132966,26 | 394925,29 | 4,50 | 46,8 | 49,7 | -46,4 | 54,7 |
| D057-3_B | Nieuwbouw - blok D | 132974,12 | 394804,12 | 4,50 | 46,6 | 49,6 | -46,5 | 54,6 |
| A003-3_B | Nieuwbouw - blok A | 132976,89 | 394991,85 | 7,50 | 47,0 | 49,6 | -45,1 | 54,6 |
| B030-1_B | Nieuwbouw - blok B | 132965,90 | 394931,57 | 4,50 | 46,8 | 49,6 | -46,3 | 54,6 |
| K018_C | Bestaande bouw herontwikkeling - Blok K | 133041,19 | 394947,24 | 8,40 | 47,7 | 49,6 | -43,6 | 54,6 |
| C044-2_C | Nieuwbouw - blok C | 133015,22 | 394840,71 | 7,50 | 47,0 | 49,6 | -44,7 | 54,6 |
| A005-3_B | Nieuwbouw - blok A | 132987,88 | 394991,92 | 7,50 | 47,1 | 49,6 | -44,7 | 54,6 |
| A009-3_B | Nieuwbouw - blok A | 133009,74 | 394992,23 | 7,50 | 47,2 | 49,6 | -44,3 | 54,6 |
| B028-1_B | Nieuwbouw - blok B | 132966,98 | 394912,62 | 4,50 | 46,8 | 49,6 | -46,3 | 54,6 |
| B027-1_B | Nieuwbouw - blok B | 132967,27 | 394906,27 | 4,50 | 46,7 | 49,6 | -46,4 | 54,6 |
| C055-1_B | Nieuwbouw - blok D | 132968,36 | 394888,47 | 4,50 | 46,7 | 49,5 | -46,5 | 54,5 |
| A008-3_B | Nieuwbouw - blok A | 133004,25 | 394992,19 | 7,50 | 47,1 | 49,5 | -44,4 | 54,5 |
| B031-1_B | Nieuwbouw - blok B | 132965,29 | 394944,63 | 4,50 | 46,5 | 49,5 | -46,5 | 54,5 |
| C054-1_B | Nieuwbouw - blok C | 132969,09 | 394875,19 | 4,50 | 46,7 | 49,5 | -46,7 | 54,5 |
| A006-3_B | Nieuwbouw - blok A | 132993,45 | 394992,06 | 7,50 | 47,0 | 49,5 | -44,7 | 54,5 |
| C053-1_B | Nieuwbouw - blok C | 132969,53 | 394869,39 | 4,50 | 46,7 | 49,5 | -46,7 | 54,5 |

Alle getoonde dB-waarden zijn A-gewogen

Rapport: Resultatentabel
Model: WII - kazerne RO LArLT
LAeq totaalresultaten voor toetspunten
Groep: wedstrijd
Groepsreductie: Ja

| Naam Toetspunt | Omschrijving | X | Y | Hoogte | Dag | Avond | Nacht | Etmaal |
|---|---|---|---|---|---|---|---|---|
| A007-3_B | Nieuwbouw - blok A | 132998,76 | 394992,15 | 7,50 | 47,0 | 49,4 | -44,6 | 54,4 |
| C042-2_C | Nieuwbouw - blok C | 133015,15 | 394851,89 | 7,50 | 46,8 | 49,4 | -44,9 | 54,4 |
| B013-2_C | Nieuwbouw - blok B | 133015,19 | 394967,92 | 7,50 | 47,3 | 49,3 | -44,4 | 54,3 |
| B032-1_B | Nieuwbouw - blok B | 132964,05 | 394958,67 | 4,50 | 46,5 | 49,3 | -46,5 | 54,3 |
| C040-2_C | Nieuwbouw - blok C | 133016,47 | 394862,99 | 7,50 | 47,1 | 49,3 | -44,8 | 54,3 |
| B014-2_C | Nieuwbouw - blok B | 133015,26 | 394962,18 | 7,50 | 47,2 | 49,3 | -44,4 | 54,3 |
| N001_D | Nieuwbouw gestapeld- Blok N | 133094,54 | 394778,24 | 10,50 | 47,5 | 49,3 | -44,2 | 54,3 |
| C043-2_C | Nieuwbouw - blok C | 133015,19 | 394846,32 | 7,50 | 46,5 | 49,2 | -45,0 | 54,2 |
| C041-2_C | Nieuwbouw - blok C | 133015,12 | 394857,21 | 7,50 | 46,6 | 49,2 | -45,1 | 54,2 |
| D071-5_A | Nieuwbouw - blok D | 133036,39 | 394742,28 | 7,50 | 47,2 | 49,2 | -44,6 | 54,2 |
| B015-2_C | Nieuwbouw - blok B | 133015,31 | 394957,24 | 7,50 | 47,1 | 49,2 | -44,5 | 54,2 |
| D069-3_C | Nieuwbouw - blok D | 133031,58 | 394769,56 | 7,50 | 46,6 | 49,2 | -44,9 | 54,2 |
| C039-2_C | Nieuwbouw - blok C | 133016,42 | 394868,95 | 7,50 | 47,1 | 49,2 | -44,7 | 54,2 |
| L020_C | Bestaande bouw herontw. BSO/school - Blok L | 133090,67 | 394848,23 | 8,40 | 46,8 | 49,2 | -44,4 | 54,2 |
| B016-2_C | Nieuwbouw - blok B | 133015,38 | 394951,77 | 7,50 | 47,1 | 49,2 | -44,5 | 54,2 |
| B027-3_C | Nieuwbouw - blok B | 132973,55 | 394903,86 | 7,50 | 46,5 | 49,2 | -46,0 | 54,2 |
| D070-2_C | Nieuwbouw - blok D | 133030,01 | 394760,43 | 7,50 | 46,8 | 49,2 | -44,9 | 54,2 |
| D069-2_C | Nieuwbouw - blok D | 133029,95 | 394766,71 | 7,50 | 46,7 | 49,1 | -44,9 | 54,1 |
| B017-2_C | Nieuwbouw - blok B | 133015,89 | 394945,96 | 7,50 | 47,0 | 49,1 | -44,6 | 54,1 |
| C052-1_B | Nieuwbouw - blok C | 132971,13 | 394838,82 | 4,50 | 45,9 | 49,1 | -47,6 | 54,1 |
| B019-2_C | Nieuwbouw - blok B | 133015,92 | 394934,78 | 7,50 | 46,8 | 49,1 | -44,7 | 54,1 |
| C046-2_C | Nieuwbouw - blok C | 133014,83 | 394824,51 | 7,50 | 46,7 | 49,1 | -44,7 | 54,1 |
| D072-5_A | Nieuwbouw - blok D | 133026,62 | 394742,25 | 7,50 | 47,0 | 49,0 | -44,8 | 54,0 |
| N002_D | Nieuwbouw gestapeld- Blok N | 133103,97 | 394778,24 | 10,50 | 47,4 | 49,0 | -44,4 | 54,0 |
| B018-2_C | Nieuwbouw - blok B | 133015,90 | 394940,10 | 7,50 | 47,0 | 49,0 | -44,6 | 54,0 |
| D056-3_B | Nieuwbouw - blok D | 132974,89 | 394805,84 | 4,50 | 45,7 | 49,0 | -47,4 | 54,0 |
| B012-2_C | Nieuwbouw - blok B | 133015,13 | 394972,93 | 7,50 | 46,6 | 49,0 | -44,9 | 54,0 |
| B020-2_C | Nieuwbouw - blok B | 133015,93 | 394930,14 | 7,50 | 46,7 | 49,0 | -44,7 | 54,0 |
| B033-1_B | Nieuwbouw - blok B | 132963,39 | 394972,13 | 4,50 | 46,0 | 48,9 | -47,3 | 53,9 |
| K017_C | Bestaande bouw herontwikkeling - Blok K | 133039,34 | 394942,55 | 8,40 | 47,2 | 48,9 | -44,3 | 53,9 |
| L012_C | Bestaande bouw herontw. BSO/school - Blok L | 133041,49 | 394887,30 | 7,50 | 46,7 | 48,9 | -44,5 | 53,9 |
| D075-5_A | Nieuwbouw - blok D | 132997,81 | 394742,09 | 7,50 | 46,8 | 48,9 | -45,3 | 53,9 |
| B033-4_B | Nieuwbouw - blok B | 132966,88 | 394969,11 | 4,50 | 46,3 | 48,9 | -46,4 | 53,9 |
| C038-2_C | Nieuwbouw - blok C | 133016,37 | 394875,56 | 7,50 | 46,7 | 48,8 | -45,0 | 53,8 |
| C055-3_C | Nieuwbouw - blok D | 132972,54 | 394885,18 | 7,50 | 46,6 | 48,8 | -46,3 | 53,8 |
| C052-4_B | Nieuwbouw - blok C | 132976,72 | 394842,39 | 4,50 | 46,0 | 48,8 | -46,7 | 53,8 |
| A001-3_A | Nieuwbouw - blok A | 132966,02 | 394991,79 | 4,50 | 46,0 | 48,8 | -46,8 | 53,8 |
| B021-2_C | Nieuwbouw - blok B | 133012,59 | 394922,31 | 7,50 | 46,4 | 48,7 | -45,0 | 53,7 |
| C051-1_B | Nieuwbouw - blok C | 132971,92 | 394825,83 | 4,50 | 45,6 | 48,7 | -47,8 | 53,7 |
| B030-3_C | Nieuwbouw - blok B | 132968,94 | 394934,93 | 7,50 | 46,1 | 48,7 | -46,4 | 53,7 |
| N009_C | Nieuwbouw gestapeld- Blok N | 133073,40 | 394760,23 | 7,50 | 46,3 | 48,7 | -45,1 | 53,7 |
| B032-3_B | Nieuwbouw - blok B | 132970,02 | 394956,37 | 4,50 | 46,0 | 48,7 | -46,5 | 53,7 |
| C051-3_B | Nieuwbouw - blok C | 132975,00 | 394829,43 | 4,50 | 45,6 | 48,7 | -47,1 | 53,7 |
| D073-5_A | Nieuwbouw - blok D | 133016,78 | 394742,15 | 7,50 | 46,9 | 48,7 | -45,2 | 53,7 |
| C050-1_B | Nieuwbouw - blok C | 132972,25 | 394820,15 | 4,50 | 45,5 | 48,6 | -47,9 | 53,6 |
| C054-3_B | Nieuwbouw - blok C | 132971,99 | 394878,62 | 4,50 | 45,8 | 48,6 | -46,9 | 53,6 |
| N008_C | Nieuwbouw gestapeld- Blok N | 133088,58 | 394767,05 | 7,50 | 46,3 | 48,6 | -45,2 | 53,6 |
| B022-2_C | Nieuwbouw - blok B | 133012,59 | 394917,61 | 7,50 | 46,4 | 48,6 | -45,1 | 53,6 |
| D057-1_B | Nieuwbouw - blok D | 132971,24 | 394800,29 | 4,50 | 45,7 | 48,6 | -48,0 | 53,6 |
| B031-4_B | Nieuwbouw - blok B | 132969,33 | 394941,56 | 4,50 | 46,0 | 48,6 | -46,6 | 53,6 |
| A001-5_A | Nieuwbouw - blok A | 132963,47 | 394996,09 | 4,50 | 45,4 | 48,5 | -47,8 | 53,5 |
| D078-1_B | Nieuwbouw - blok D | 132973,79 | 394762,45 | 4,50 | 46,1 | 48,5 | -47,9 | 53,5 |
| D058-1_B | Nieuwbouw - blok D | 132971,23 | 394794,39 | 4,50 | 45,6 | 48,5 | -48,1 | 53,5 |
| H105-3_C | Nieuwbouw - Blok H | 133122,58 | 394808,26 | 7,50 | 46,4 | 48,5 | -45,1 | 53,5 |
| C047-2_C | Nieuwbouw - blok C | 133009,48 | 394824,47 | 7,50 | 46,0 | 48,5 | -45,4 | 53,5 |
| D059-1_B | Nieuwbouw - blok D | 132971,23 | 394787,87 | 4,50 | 45,7 | 48,4 | -48,1 | 53,4 |
| C037-2_C | Nieuwbouw - blok C | 133016,33 | 394880,95 | 7,50 | 46,7 | 48,4 | -45,2 | 53,4 |
| D074-5_A | Nieuwbouw - blok D | 133007,23 | 394742,25 | 7,50 | 46,6 | 48,4 | -45,6 | 53,4 |
| N002_C | Nieuwbouw gestapeld- Blok N | 133103,97 | 394778,24 | 7,50 | 45,8 | 48,4 | -45,5 | 53,4 |

Alle getoonde dB-waarden zijn A-gewogen

Rapport: Resultatentabel
Model: WII - kazerne RO LArLT
LAeq totaalresultaten voor toetspunten
Groep: wedstrijd
Groepsreductie: Ja

| Naam Toetspunt | Omschrijving | X | Y | Hoogte | Dag | Avond | Nacht | Etmaal |
|---|---|---|---|---|---|---|---|---|
| A002-3_A | Nieuwbouw - blok A | 132971,68 | 394991,82 | 4,50 | 45,5 | 48,4 | -47,0 | 53,4 |
| D077-2_B | Nieuwbouw - blok D | 132977,55 | 394744,37 | 4,50 | 46,0 | 48,4 | -47,6 | 53,4 |
| C034-1_C | Nieuwbouw - blok C | 132993,53 | 394893,77 | 7,50 | 45,7 | 48,4 | -46,1 | 53,4 |
| N009_A | Nieuwbouw gestapeld- Blok N | 133073,41 | 394757,11 | 1,50 | 45,8 | 48,4 | -45,7 | 53,4 |
| D077-4_A | Nieuwbouw - blok D | 132974,04 | 394739,77 | 1,50 | 46,0 | 48,3 | -48,2 | 53,3 |
| D079-1_B | Nieuwbouw - blok D | 132973,92 | 394775,50 | 4,50 | 45,6 | 48,3 | -48,2 | 53,3 |
| B026-1_C | Nieuwbouw - blok B | 132992,23 | 394901,92 | 7,50 | 45,9 | 48,3 | -46,3 | 53,3 |
| B029-3_B | Nieuwbouw - blok B | 132969,96 | 394922,60 | 4,50 | 45,3 | 48,3 | -47,2 | 53,3 |
| D078-4_A | Nieuwbouw - blok D | 132977,15 | 394765,04 | 1,50 | 45,2 | 48,3 | -48,6 | 53,3 |
| D057-3_A | Nieuwbouw - blok D | 132974,12 | 394804,12 | 1,50 | 44,9 | 48,2 | -48,4 | 53,2 |
| L021_C | Bestaande bouw herontw. BSO/school - Blok L | 133088,62 | 394864,34 | 8,40 | 45,8 | 48,2 | -45,3 | 53,2 |
| D078-1_A | Nieuwbouw - blok D | 132973,79 | 394762,45 | 1,50 | 45,4 | 48,2 | -48,7 | 53,2 |
| B020-3_C | Nieuwbouw - blok B | 133021,06 | 394927,53 | 7,50 | 45,9 | 48,1 | -45,4 | 53,1 |
| B029-1_A | Nieuwbouw - blok B | 132966,26 | 394925,29 | 1,50 | 44,8 | 48,1 | -48,6 | 53,1 |
| L001_C | Bestaande bouw herontw. BSO/school - Blok L | 133045,92 | 394894,36 | 7,50 | 45,2 | 48,1 | -45,6 | 53,1 |
| B030-1_A | Nieuwbouw - blok B | 132965,90 | 394931,57 | 1,50 | 44,9 | 48,1 | -48,5 | 53,1 |
| C034-2_C | Nieuwbouw - blok C | 132993,36 | 394883,82 | 7,50 | 45,9 | 48,1 | -46,2 | 53,1 |
| B027-1_A | Nieuwbouw - blok B | 132967,27 | 394906,27 | 1,50 | 44,8 | 48,0 | -48,6 | 53,0 |
| A003-3_A | Nieuwbouw - blok A | 132976,89 | 394991,85 | 4,50 | 45,3 | 48,0 | -47,2 | 53,0 |
| B028-1_A | Nieuwbouw - blok B | 132966,98 | 394912,62 | 1,50 | 44,9 | 48,0 | -48,5 | 53,0 |
| N001_C | Nieuwbouw gestapeld- Blok N | 133094,54 | 394778,24 | 7,50 | 45,4 | 48,0 | -45,8 | 53,0 |
| N016_C | Nieuwbouw gestapeld- Blok N | 133063,21 | 394760,14 | 7,50 | 45,7 | 48,0 | -45,9 | 53,0 |
| L008_C | Bestaande bouw herontw. BSO/school - Blok L | 133058,52 | 394857,45 | 7,50 | 45,6 | 48,0 | -45,4 | 53,0 |
| C054-1_A | Nieuwbouw - blok C | 132969,09 | 394875,19 | 1,50 | 44,8 | 48,0 | -48,8 | 53,0 |
| N014_C | Nieuwbouw gestapeld- Blok N | 133051,53 | 394741,08 | 7,50 | 45,9 | 48,0 | -45,6 | 53,0 |
| N016_A | Nieuwbouw gestapeld- Blok N | 133063,20 | 394757,12 | 1,50 | 45,5 | 48,0 | -45,9 | 53,0 |
| C055-1_A | Nieuwbouw - blok D | 132968,36 | 394888,47 | 1,50 | 44,9 | 48,0 | -48,7 | 53,0 |
| C051-3_A | Nieuwbouw - blok C | 132975,00 | 394829,43 | 1,50 | 44,7 | 48,0 | -48,3 | 53,0 |
| C053-1_A | Nieuwbouw - blok C | 132969,53 | 394869,39 | 1,50 | 44,8 | 47,9 | -48,9 | 52,9 |
| H102-1_C | Nieuwbouw - Blok H | 133121,04 | 394787,58 | 7,50 | 45,5 | 47,9 | -45,9 | 52,9 |
| B031-1_A | Nieuwbouw - blok B | 132965,29 | 394944,63 | 1,50 | 44,6 | 47,9 | -48,7 | 52,9 |
| D056-1_B | Nieuwbouw - blok D | 132979,08 | 394807,77 | 4,50 | 45,0 | 47,9 | -47,9 | 52,9 |
| C055-4_B | Nieuwbouw - blok D | 132974,07 | 394891,72 | 4,50 | 45,0 | 47,9 | -47,6 | 52,9 |
| H105-1_C | Nieuwbouw - Blok H | 133120,87 | 394804,68 | 7,50 | 45,9 | 47,9 | -45,6 | 52,9 |
| B033-4_A | Nieuwbouw - blok B | 132966,88 | 394969,11 | 1,50 | 44,7 | 47,9 | -48,0 | 52,9 |
| D078-4_B | Nieuwbouw - blok D | 132977,15 | 394765,04 | 4,50 | 45,0 | 47,9 | -48,3 | 52,9 |
| D079-1_A | Nieuwbouw - blok D | 132973,92 | 394775,50 | 1,50 | 45,2 | 47,9 | -49,0 | 52,9 |
| H106-1_C | Nieuwbouw - Blok H | 133124,29 | 394811,14 | 7,50 | 45,8 | 47,8 | -45,7 | 52,8 |
| AA2_B | Bernard Leenestraat 4 | 132656,48 | 394757,12 | 4,50 | 45,6 | 47,8 | -47,0 | 52,8 |
| B028-3_B | Nieuwbouw - blok B | 132969,78 | 394916,01 | 4,50 | 44,8 | 47,8 | -47,9 | 52,8 |
| C054-3_A | Nieuwbouw - blok C | 132971,99 | 394878,62 | 1,50 | 44,7 | 47,8 | -48,2 | 52,8 |
| H103-1_C | Nieuwbouw - Blok H | 133120,98 | 394793,36 | 7,50 | 45,6 | 47,8 | -45,9 | 52,8 |
| H101-1_C | Nieuwbouw - Blok H | 133121,10 | 394782,20 | 7,50 | 45,4 | 47,8 | -46,0 | 52,8 |
| H107-1_C | Nieuwbouw - Blok H | 133124,32 | 394816,52 | 7,50 | 45,7 | 47,8 | -45,7 | 52,8 |
| B025-1_C | Nieuwbouw - blok B | 132997,01 | 394902,03 | 7,50 | 45,3 | 47,8 | -46,6 | 52,8 |
| H104-1_C | Nieuwbouw - Blok H | 133120,92 | 394799,63 | 7,50 | 45,7 | 47,8 | -45,8 | 52,8 |
| H108-1_C | Nieuwbouw - Blok H | 133124,34 | 394821,95 | 7,50 | 45,7 | 47,8 | -45,6 | 52,8 |
| D059-1_A | Nieuwbouw - blok D | 132971,23 | 394787,87 | 1,50 | 44,7 | 47,8 | -49,2 | 52,8 |
| B032-1_A | Nieuwbouw - blok B | 132964,05 | 394958,67 | 1,50 | 44,6 | 47,8 | -48,8 | 52,8 |
| C052-1_A | Nieuwbouw - blok C | 132971,13 | 394838,82 | 1,50 | 44,2 | 47,7 | -49,7 | 52,7 |
| D058-1_A | Nieuwbouw - blok D | 132971,23 | 394794,39 | 1,50 | 44,5 | 47,7 | -49,3 | 52,7 |
| B031-3_C | Nieuwbouw - blok B | 132971,04 | 394948,09 | 7,50 | 45,3 | 47,7 | -47,3 | 52,7 |
| D056-3_A | Nieuwbouw - blok D | 132974,89 | 394805,84 | 1,50 | 44,1 | 47,7 | -49,4 | 52,7 |
| AA1_C | Goirleseweg 38 | 132617,87 | 394768,37 | 7,50 | 45,8 | 47,7 | -46,2 | 52,7 |
| C035-1_C | Nieuwbouw - blok C | 132999,62 | 394893,77 | 7,50 | 45,2 | 47,7 | -46,6 | 52,7 |
| D077-2_A | Nieuwbouw - blok D | 132977,55 | 394744,37 | 1,50 | 44,9 | 47,7 | -48,9 | 52,7 |
| H109-7_A | Nieuwbouw - Blok H | 133127,12 | 394824,79 | 7,50 | 45,6 | 47,6 | -45,7 | 52,6 |
| B032-4_C | Nieuwbouw - blok B | 132967,10 | 394962,50 | 7,50 | 44,8 | 47,6 | -47,8 | 52,6 |
| D057-1_A | Nieuwbouw - blok D | 132971,24 | 394800,29 | 1,50 | 44,4 | 47,6 | -49,5 | 52,6 |

Alle getoonde dB-waarden zijn A-gewogen

Rapport: Resultatentabel
Model: WII - kazerne RO LArLT
LAeq totaalresultaten voor toetspunten
Groep: wedstrijd
Groepsreductie: Ja

| Naam Toetspunt | Omschrijving | X | Y | Hoogte | Dag | Avond | Nacht | Etmaal |
|---|---|---|---|---|---|---|---|---|
| B031-4_A | Nieuwbouw - blok B | 132969,33 | 394941,56 | 1,50 | 44,7 | 47,6 | -48,5 | 52,6 |
| C052-4_A | Nieuwbouw - blok C | 132976,72 | 394842,39 | 1,50 | 44,6 | 47,6 | -48,4 | 52,6 |
| C048-2_C | Nieuwbouw - blok C | 133004,13 | 394824,43 | 7,50 | 45,2 | 47,5 | -46,4 | 52,5 |
| C055-3_B | Nieuwbouw - blok D | 132972,54 | 394885,18 | 4,50 | 45,0 | 47,5 | -48,2 | 52,5 |
| D076-2_B | Nieuwbouw - blok D | 132988,01 | 394744,50 | 4,50 | 45,2 | 47,5 | -48,0 | 52,5 |
| A004-3_A | Nieuwbouw - blok A | 132982,39 | 394991,89 | 4,50 | 44,9 | 47,5 | -47,4 | 52,5 |
| B027-3_B | Nieuwbouw - blok B | 132973,55 | 394903,86 | 4,50 | 44,5 | 47,4 | -48,3 | 52,4 |
| A001-2_A | Nieuwbouw - blok A | 132965,78 | 394988,46 | 1,50 | 44,3 | 47,4 | -48,8 | 52,4 |
| B033-1_A | Nieuwbouw - blok B | 132963,39 | 394972,13 | 1,50 | 44,2 | 47,4 | -49,4 | 52,4 |
| B029-3_A | Nieuwbouw - blok B | 132969,96 | 394922,60 | 1,50 | 44,0 | 47,4 | -49,1 | 52,4 |
| C034-3_C | Nieuwbouw - blok C | 132990,35 | 394888,77 | 7,50 | 45,1 | 47,4 | -47,9 | 52,4 |
| A001-4_A | Nieuwbouw - blok A | 132961,37 | 394994,78 | 1,50 | 43,9 | 47,3 | -49,7 | 52,3 |
| C051-1_A | Nieuwbouw - blok C | 132971,92 | 394825,83 | 1,50 | 44,0 | 47,3 | -49,9 | 52,3 |
| B023-3_C | Nieuwbouw - blok B | 133019,39 | 394904,80 | 7,50 | 46,0 | 47,3 | -46,1 | 52,3 |
| H100-1_C | Nieuwbouw - Blok H | 133122,47 | 394776,74 | 7,50 | 44,7 | 47,3 | -46,4 | 52,3 |
| B032-3_A | Nieuwbouw - blok B | 132970,02 | 394956,37 | 1,50 | 44,4 | 47,2 | -48,4 | 52,2 |
| C050-1_A | Nieuwbouw - blok C | 132972,25 | 394820,15 | 1,50 | 43,9 | 47,2 | -49,9 | 52,2 |
| C053-3_C | Nieuwbouw - blok C | 132975,81 | 394866,35 | 7,50 | 44,8 | 47,2 | -48,5 | 52,2 |
| B030-3_B | Nieuwbouw - blok B | 132968,94 | 394934,93 | 4,50 | 44,4 | 47,2 | -48,4 | 52,2 |
| B028-3_A | Nieuwbouw - blok B | 132969,78 | 394916,01 | 1,50 | 43,9 | 47,2 | -49,1 | 52,2 |
| C035-2_C | Nieuwbouw - blok C | 132999,40 | 394883,81 | 7,50 | 45,6 | 47,1 | -46,9 | 52,1 |
| A002-2_A | Nieuwbouw - blok A | 132971,50 | 394988,49 | 1,50 | 43,9 | 47,0 | -48,9 | 52,0 |
| D079-4_B | Nieuwbouw - blok D | 132979,99 | 394777,98 | 4,50 | 44,1 | 46,9 | -48,8 | 51,9 |
| A005-3_A | Nieuwbouw - blok A | 132987,88 | 394991,92 | 4,50 | 44,3 | 46,9 | -47,9 | 51,9 |
| F161-1_C | Nieuwbouw - blok F | 133119,89 | 394962,97 | 7,50 | 44,1 | 46,8 | -46,6 | 51,8 |
| B021-3_C | Nieuwbouw - blok B | 133017,75 | 394925,49 | 7,50 | 45,2 | 46,7 | -46,7 | 51,7 |
| C053-3_B | Nieuwbouw - blok C | 132975,81 | 394866,35 | 4,50 | 44,0 | 46,6 | -49,6 | 51,6 |
| K001_C | Bestaande bouw herontwikkeling - Blok K | 133045,00 | 394950,73 | 8,40 | 43,9 | 46,6 | -46,9 | 51,6 |
| B030-3_A | Nieuwbouw - blok B | 132968,94 | 394934,93 | 1,50 | 43,7 | 46,6 | -49,6 | 51,6 |
| B026-3_C | Nieuwbouw - blok B | 132988,96 | 394906,81 | 7,50 | 44,1 | 46,5 | -48,8 | 51,5 |
| C034-1_B | Nieuwbouw - blok C | 132993,53 | 394893,77 | 4,50 | 43,7 | 46,5 | -48,7 | 51,5 |
| D056-1_A | Nieuwbouw - blok D | 132979,08 | 394807,77 | 1,50 | 43,3 | 46,5 | -49,9 | 51,5 |
| B026-1_B | Nieuwbouw - blok B | 132992,23 | 394901,92 | 4,50 | 44,0 | 46,5 | -48,6 | 51,5 |
| A003-2_A | Nieuwbouw - blok A | 132976,79 | 394988,52 | 1,50 | 43,5 | 46,5 | -49,2 | 51,5 |
| D060-1_B | Nieuwbouw - blok D | 132987,20 | 394807,73 | 4,50 | 43,6 | 46,5 | -49,1 | 51,5 |
| A006-3_A | Nieuwbouw - blok A | 132993,45 | 394992,06 | 4,50 | 43,8 | 46,4 | -48,4 | 51,4 |
| C055-3_A | Nieuwbouw - blok D | 132972,54 | 394885,18 | 1,50 | 43,7 | 46,4 | -50,1 | 51,4 |
| B013-2_B | Nieuwbouw - blok B | 133015,19 | 394967,92 | 4,50 | 44,4 | 46,4 | -48,0 | 51,4 |
| C044-2_B | Nieuwbouw - blok C | 133015,22 | 394840,71 | 4,50 | 43,9 | 46,4 | -48,7 | 51,4 |
| H086-2_C | Nieuwbouw - Blok H | 133175,46 | 394796,13 | 7,50 | 44,5 | 46,4 | -46,8 | 51,4 |
| C055-4_A | Nieuwbouw - blok D | 132974,07 | 394891,72 | 1,50 | 43,2 | 46,4 | -49,7 | 51,4 |
| H085-2_C | Nieuwbouw - Blok H | 133175,42 | 394802,24 | 7,50 | 44,5 | 46,3 | -46,9 | 51,3 |
| D076-2_A | Nieuwbouw - blok D | 132988,01 | 394744,50 | 1,50 | 43,6 | 46,3 | -49,7 | 51,3 |
| B031-3_B | Nieuwbouw - blok B | 132971,04 | 394948,09 | 4,50 | 43,7 | 46,3 | -49,3 | 51,3 |
| H085-3_C | Nieuwbouw - Blok H | 133184,11 | 394805,52 | 7,50 | 44,3 | 46,3 | -47,0 | 51,3 |
| AA1_B | Goirleseweg 38 | 132617,87 | 394768,37 | 4,50 | 44,0 | 46,3 | -48,1 | 51,3 |
| H087-3_C | Nieuwbouw - Blok H | 133181,89 | 394784,98 | 7,50 | 44,5 | 46,2 | -47,1 | 51,2 |
| N007_D | Nieuwbouw gestapeld- Blok N | 133088,38 | 394753,66 | 10,50 | 44,4 | 46,2 | -47,4 | 51,2 |
| AA2_A | Bernard Leenestraat 4 | 132656,48 | 394757,12 | 1,50 | 43,5 | 46,2 | -49,1 | 51,2 |
| C049-2_C | Nieuwbouw - blok C | 132998,65 | 394824,39 | 7,50 | 44,3 | 46,2 | -47,5 | 51,2 |
| H087-2_C | Nieuwbouw - Blok H | 133175,16 | 394782,08 | 7,50 | 44,4 | 46,2 | -47,1 | 51,2 |
| H088-2_C | Nieuwbouw - Blok H | 133175,14 | 394775,58 | 7,50 | 44,0 | 46,2 | -47,3 | 51,2 |
| B025-1_B | Nieuwbouw - blok B | 132997,01 | 394902,03 | 4,50 | 43,6 | 46,1 | -48,7 | 51,1 |
| A007-3_A | Nieuwbouw - blok A | 132998,76 | 394992,15 | 4,50 | 43,6 | 46,1 | -48,6 | 51,1 |
| C042-2_B | Nieuwbouw - blok C | 133015,15 | 394851,89 | 4,50 | 43,4 | 46,1 | -49,1 | 51,1 |
| C041-2_B | Nieuwbouw - blok C | 133015,12 | 394857,21 | 4,50 | 43,3 | 46,1 | -49,4 | 51,1 |
| H084-2_C | Nieuwbouw - Blok H | 133175,34 | 394815,03 | 7,50 | 44,2 | 46,1 | -47,1 | 51,1 |
| D071-2_B | Nieuwbouw - blok D | 133036,34 | 394744,62 | 4,50 | 43,8 | 46,1 | -48,8 | 51,1 |
| B012-2_B | Nieuwbouw - blok B | 133015,13 | 394972,93 | 4,50 | 43,5 | 46,1 | -48,8 | 51,1 |

Alle getoonde dB-waarden zijn A-gewogen

Rapport: Resultatentabel
Model: WII - kazerne RO LArLT
LAeq totaalresultaten voor toetspunten
Groep: wedstrijd
Groepsreductie: Ja

| Naam Toetspunt | Omschrijving | X | Y | Hoogte | Dag | Avond | Nacht | Etmaal |
|---|---|---|---|---|---|---|---|---|
| B032-4_B | Nieuwbouw - blok B | 132967,10 | 394962,50 | 4,50 | 43,1 | 46,1 | -49,9 | 51,1 |
| G119-2_C | Nieuwbouw - Blok G | 133133,71 | 394902,91 | 7,50 | 43,8 | 46,1 | -47,2 | 51,1 |
| C034-2_B | Nieuwbouw - blok C | 132993,36 | 394883,82 | 4,50 | 43,7 | 46,0 | -48,8 | 51,0 |
| D075-2_B | Nieuwbouw - blok D | 132997,68 | 394744,59 | 4,50 | 43,3 | 46,0 | -49,6 | 51,0 |
| B027-3_A | Nieuwbouw - blok B | 132973,55 | 394903,86 | 1,50 | 42,8 | 46,0 | -50,1 | 51,0 |
| J026_B | Zorgwoning Kazerne - Blok J | 133034,43 | 394984,66 | 5,50 | 43,8 | 46,0 | -48,0 | 51,0 |
| C040-2_B | Nieuwbouw - blok C | 133016,47 | 394862,99 | 4,50 | 43,5 | 46,0 | -49,2 | 51,0 |
| C043-2_B | Nieuwbouw - blok C | 133015,19 | 394846,32 | 4,50 | 43,3 | 46,0 | -49,0 | 51,0 |
| K002_C | Bestaande bouw herontwikkeling - Blok K | 133052,68 | 394950,76 | 8,40 | 43,0 | 46,0 | -47,7 | 51,0 |
| B023-2_C | Nieuwbouw - blok B | 133016,33 | 394909,41 | 7,50 | 43,7 | 46,0 | -48,0 | 51,0 |
| A008-3_A | Nieuwbouw - blok A | 133004,25 | 394992,19 | 4,50 | 43,2 | 45,9 | -48,8 | 50,9 |
| B014-2_B | Nieuwbouw - blok B | 133015,26 | 394962,18 | 4,50 | 43,7 | 45,9 | -48,6 | 50,9 |
| A011-3_A | Nieuwbouw - blok A | 133021,07 | 394992,32 | 4,50 | 43,3 | 45,9 | -48,5 | 50,9 |
| H089-3_C | Nieuwbouw - Blok H | 133184,14 | 394766,32 | 7,50 | 43,6 | 45,9 | -47,6 | 50,9 |
| B025-2_C | Nieuwbouw - blok B | 132997,11 | 394912,02 | 7,50 | 43,8 | 45,8 | -48,3 | 50,8 |
| D079-4_A | Nieuwbouw - blok D | 132979,99 | 394777,98 | 1,50 | 43,0 | 45,8 | -50,4 | 50,8 |
| A004-2_A | Nieuwbouw - blok A | 132982,23 | 394988,54 | 1,50 | 43,0 | 45,8 | -49,6 | 50,8 |
| G120-2_C | Nieuwbouw - Blok G | 133138,94 | 394903,03 | 7,50 | 43,6 | 45,8 | -47,5 | 50,8 |
| A009-3_A | Nieuwbouw - blok A | 133009,74 | 394992,23 | 4,50 | 43,3 | 45,8 | -48,7 | 50,8 |
| B016-2_B | Nieuwbouw - blok B | 133015,38 | 394951,77 | 4,50 | 43,9 | 45,8 | -48,4 | 50,8 |
| L007_C | Bestaande bouw herontw. BSO/school - Blok L | 133064,08 | 394851,78 | 7,50 | 43,5 | 45,8 | -47,7 | 50,8 |
| A010-3_A | Nieuwbouw - blok A | 133014,90 | 394992,27 | 4,50 | 43,2 | 45,8 | -48,7 | 50,8 |
| D069-3_B | Nieuwbouw - blok D | 133031,58 | 394769,56 | 4,50 | 43,5 | 45,7 | -48,4 | 50,7 |
| C039-2_B | Nieuwbouw - blok C | 133016,42 | 394868,95 | 4,50 | 43,7 | 45,7 | -49,2 | 50,7 |
| C035-1_B | Nieuwbouw - blok C | 132999,62 | 394893,77 | 4,50 | 42,9 | 45,7 | -49,4 | 50,7 |
| B019-2_B | Nieuwbouw - blok B | 133015,92 | 394934,78 | 4,50 | 43,5 | 45,7 | -48,6 | 50,7 |
| B015-2_B | Nieuwbouw - blok B | 133015,31 | 394957,24 | 4,50 | 43,5 | 45,6 | -48,7 | 50,6 |
| H083-2_C | Nieuwbouw - Blok H | 133175,30 | 394821,79 | 7,50 | 43,4 | 45,6 | -47,7 | 50,6 |
| F160-1_C | Nieuwbouw - blok F | 133119,93 | 394957,70 | 7,50 | 43,6 | 45,6 | -47,7 | 50,6 |
| C055-2_C | Nieuwbouw - blok D | 132980,59 | 394889,45 | 7,50 | 43,5 | 45,6 | -48,9 | 50,6 |
| C034-3_B | Nieuwbouw - blok C | 132990,35 | 394888,77 | 4,50 | 42,8 | 45,5 | -50,4 | 50,5 |
| C053-3_A | Nieuwbouw - blok C | 132975,81 | 394866,35 | 1,50 | 42,6 | 45,4 | -51,3 | 50,4 |
| H089-2_C | Nieuwbouw - Blok H | 133175,14 | 394762,58 | 7,50 | 43,1 | 45,4 | -48,0 | 50,4 |
| I173-1_C | Nieuwbouw - Blok I | 133223,23 | 394784,95 | 7,50 | 43,5 | 45,4 | -47,9 | 50,4 |
| B032-4_A | Nieuwbouw - blok B | 132967,10 | 394962,50 | 1,50 | 42,2 | 45,4 | -51,1 | 50,4 |
| I170-1_C | Nieuwbouw - Blok I | 133223,04 | 394800,32 | 7,50 | 43,6 | 45,4 | -47,8 | 50,4 |
| N002_B | Nieuwbouw gestapeld- Blok N | 133103,97 | 394778,24 | 4,50 | 42,8 | 45,3 | -48,8 | 50,3 |
| F146-4_C | Nieuwbouw - blok F | 133182,63 | 394969,41 | 7,50 | 43,3 | 45,3 | -47,9 | 50,3 |
| D070-2_B | Nieuwbouw - blok D | 133030,01 | 394760,43 | 4,50 | 42,7 | 45,2 | -49,6 | 50,2 |
| A005-2_A | Nieuwbouw - blok A | 132987,71 | 394988,57 | 1,50 | 42,4 | 45,2 | -50,1 | 50,2 |
| B033-3_C | Nieuwbouw - blok B | 132969,09 | 394975,69 | 7,50 | 42,2 | 45,2 | -51,3 | 50,2 |
| C034-1_A | Nieuwbouw - blok C | 132993,53 | 394893,77 | 1,50 | 42,2 | 45,2 | -50,4 | 50,2 |
| B017-2_B | Nieuwbouw - blok B | 133015,89 | 394945,96 | 4,50 | 43,0 | 45,2 | -49,2 | 50,2 |
| B026-2_C | Nieuwbouw - blok B | 132991,63 | 394912,05 | 7,50 | 42,8 | 45,2 | -49,6 | 50,2 |
| N001_B | Nieuwbouw gestapeld- Blok N | 133094,54 | 394778,24 | 4,50 | 42,8 | 45,2 | -48,9 | 50,2 |
| N008_B | Nieuwbouw gestapeld- Blok N | 133088,58 | 394767,05 | 4,50 | 42,9 | 45,2 | -48,8 | 50,2 |
| I169-1_C | Nieuwbouw - Blok I | 133222,97 | 394805,81 | 7,50 | 43,5 | 45,2 | -48,0 | 50,2 |
| B018-2_B | Nieuwbouw - blok B | 133015,90 | 394940,10 | 4,50 | 42,8 | 45,1 | -49,4 | 50,1 |
| C044-2_A | Nieuwbouw - blok C | 133015,22 | 394840,71 | 1,50 | 42,5 | 45,1 | -50,3 | 50,1 |
| I172-1_C | Nieuwbouw - Blok I | 133223,17 | 394789,88 | 7,50 | 43,3 | 45,1 | -48,1 | 50,1 |
| H105-3_B | Nieuwbouw - Blok H | 133122,58 | 394808,26 | 4,50 | 42,8 | 45,1 | -48,8 | 50,1 |
| B026-1_A | Nieuwbouw - blok B | 132992,23 | 394901,92 | 1,50 | 42,5 | 45,1 | -50,3 | 50,1 |
| I171-1_C | Nieuwbouw - Blok I | 133223,11 | 394794,59 | 7,50 | 43,4 | 45,1 | -48,1 | 50,1 |
| N015_C | Nieuwbouw gestapeld- Blok N | 133051,49 | 394750,03 | 7,50 | 43,1 | 45,1 | -48,8 | 50,1 |
| B020-2_B | Nieuwbouw - blok B | 133015,93 | 394930,14 | 4,50 | 42,9 | 45,1 | -49,2 | 50,1 |
| D060-1_A | Nieuwbouw - blok D | 132987,20 | 394807,73 | 1,50 | 41,9 | 45,1 | -51,0 | 50,1 |
| B031-3_A | Nieuwbouw - blok B | 132971,04 | 394948,09 | 1,50 | 42,1 | 45,0 | -51,0 | 50,0 |
| B027-2_C | Nieuwbouw - blok B | 132979,75 | 394906,67 | 7,50 | 42,9 | 45,0 | -49,4 | 50,0 |
| C042-2_A | Nieuwbouw - blok C | 133015,15 | 394851,89 | 1,50 | 42,1 | 45,0 | -51,0 | 50,0 |

Alle getoonde dB-waarden zijn A-gewogen

Rapport: Resultatentabel
Model: WII - kazerne RO LArLT
LAeq totaalresultaten voor toetspunten
Groep: wedstrijd
Groepsreductie: Ja

| Naam Toetspunt | Omschrijving | X | Y | Hoogte | Dag | Avond | Nacht | Etmaal |
|---|---|---|---|---|---|---|---|---|
| K019_C | Bestaande bouw herontwikkeling - Blok K | 133092,99 | 394951,21 | 8,40 | 42,5 | 45,0 | -48,6 | 50,0 |
| J013_B | Zorgwoning Kazerne - Blok J | 133105,73 | 394966,97 | 5,50 | 42,9 | 45,0 | -48,3 | 50,0 |
| D069-2_B | Nieuwbouw - blok D | 133029,95 | 394766,71 | 4,50 | 42,9 | 45,0 | -49,1 | 50,0 |
| H101-1_B | Nieuwbouw - Blok H | 133121,10 | 394782,20 | 4,50 | 42,5 | 45,0 | -49,1 | 50,0 |
| C043-2_A | Nieuwbouw - blok C | 133015,19 | 394846,32 | 1,50 | 42,1 | 44,9 | -50,6 | 49,9 |
| H102-1_B | Nieuwbouw - Blok H | 133121,04 | 394787,58 | 4,50 | 42,4 | 44,9 | -49,1 | 49,9 |
| D074-2_B | Nieuwbouw - blok D | 133006,92 | 394744,68 | 4,50 | 42,6 | 44,9 | -50,6 | 49,9 |
| C041-2_A | Nieuwbouw - blok C | 133015,12 | 394857,21 | 1,50 | 41,8 | 44,9 | -51,4 | 49,9 |
| C035-2_B | Nieuwbouw - blok C | 132999,40 | 394883,81 | 4,50 | 43,1 | 44,9 | -49,6 | 49,9 |
| B013-2_A | Nieuwbouw - blok B | 133015,19 | 394967,92 | 1,50 | 42,6 | 44,8 | -50,0 | 49,8 |
| N009_B | Nieuwbouw gestapeld- Blok N | 133073,40 | 394760,23 | 4,50 | 42,6 | 44,8 | -49,0 | 49,8 |
| K020_C | Bestaande bouw herontwikkeling - Blok K | 133100,77 | 394951,27 | 8,40 | 42,4 | 44,8 | -48,7 | 49,8 |
| B026-3_B | Nieuwbouw - blok B | 132988,96 | 394906,81 | 4,50 | 41,8 | 44,8 | -51,4 | 49,8 |
| C038-2_B | Nieuwbouw - blok C | 133016,37 | 394875,56 | 4,50 | 42,2 | 44,8 | -50,3 | 49,8 |
| F162-1_C | Nieuwbouw - blok F | 133119,85 | 394968,24 | 7,50 | 42,5 | 44,7 | -48,6 | 49,7 |
| I168-1_C | Nieuwbouw - Blok I | 133222,90 | 394811,42 | 7,50 | 42,5 | 44,7 | -48,7 | 49,7 |
| B024-2_B | Nieuwbouw - blok B | 133002,85 | 394914,56 | 4,50 | 42,2 | 44,7 | -49,8 | 49,7 |
| C044-3_C | Nieuwbouw - blok C | 133020,42 | 394838,25 | 7,50 | 42,1 | 44,7 | -50,0 | 49,7 |
| B025-1_A | Nieuwbouw - blok B | 132997,01 | 394902,03 | 1,50 | 41,9 | 44,6 | -50,5 | 49,6 |
| C052-3_C | Nieuwbouw - blok C | 132975,09 | 394835,77 | 7,50 | 41,7 | 44,6 | -53,1 | 49,6 |
| A001-1_C | Nieuwbouw - blok A | 132965,15 | 394999,52 | 7,50 | 40,5 | 44,6 | -54,4 | 49,6 |
| C040-2_A | Nieuwbouw - blok C | 133016,47 | 394862,99 | 1,50 | 41,8 | 44,6 | -51,5 | 49,6 |
| AA1_A | Goirleseweg 38 | 132617,87 | 394768,37 | 1,50 | 42,0 | 44,6 | -50,0 | 49,6 |
| H083-3_C | Nieuwbouw - Blok H | 133183,51 | 394824,55 | 7,50 | 43,0 | 44,6 | -48,5 | 49,6 |
| H103-1_B | Nieuwbouw - Blok H | 133120,98 | 394793,36 | 4,50 | 42,2 | 44,6 | -49,4 | 49,6 |
| D072-2_B | Nieuwbouw - blok D | 133026,55 | 394744,58 | 4,50 | 41,9 | 44,5 | -50,8 | 49,5 |
| F146-2_C | Nieuwbouw - blok F | 133173,71 | 394972,36 | 7,50 | 42,9 | 44,5 | -48,6 | 49,5 |
| D075-2_A | Nieuwbouw - blok D | 132997,68 | 394744,59 | 1,50 | 41,6 | 44,5 | -51,7 | 49,5 |
| A006-2_A | Nieuwbouw - blok A | 132993,28 | 394988,66 | 1,50 | 41,7 | 44,5 | -50,9 | 49,5 |
| B012-3_C | Nieuwbouw - blok B | 133020,33 | 394976,19 | 7,50 | 41,3 | 44,4 | -50,6 | 49,4 |
| B012-2_A | Nieuwbouw - blok B | 133015,13 | 394972,93 | 1,50 | 41,7 | 44,4 | -50,8 | 49,4 |
| C037-2_B | Nieuwbouw - blok C | 133016,33 | 394880,95 | 4,50 | 42,2 | 44,4 | -50,4 | 49,4 |
| B022-2_B | Nieuwbouw - blok B | 133012,59 | 394917,61 | 4,50 | 42,0 | 44,4 | -50,1 | 49,4 |
| B014-2_A | Nieuwbouw - blok B | 133015,26 | 394962,18 | 1,50 | 42,0 | 44,4 | -50,6 | 49,4 |
| H100-1_B | Nieuwbouw - Blok H | 133122,47 | 394776,74 | 4,50 | 41,7 | 44,4 | -49,5 | 49,4 |
| C046-2_B | Nieuwbouw - blok C | 133014,83 | 394824,51 | 4,50 | 42,2 | 44,3 | -50,2 | 49,3 |
| B028-2_C | Nieuwbouw - blok B | 132979,35 | 394913,37 | 7,50 | 42,0 | 44,3 | -50,1 | 49,3 |
| C035-1_A | Nieuwbouw - blok C | 132999,62 | 394893,77 | 1,50 | 41,4 | 44,3 | -51,3 | 49,3 |
| F147-2_C | Nieuwbouw - blok F | 133173,87 | 394958,97 | 7,50 | 42,3 | 44,3 | -48,9 | 49,3 |
| I166-3_C | Nieuwbouw - Blok I | 133227,52 | 394825,95 | 7,50 | 42,2 | 44,3 | -49,1 | 49,3 |
| B016-2_A | Nieuwbouw - blok B | 133015,38 | 394951,77 | 1,50 | 42,2 | 44,2 | -50,3 | 49,2 |
| C045-3_A | Nieuwbouw - blok C | 133017,56 | 394830,13 | 1,50 | 41,5 | 44,2 | -51,1 | 49,2 |
| H104-1_B | Nieuwbouw - Blok H | 133120,92 | 394799,63 | 4,50 | 42,1 | 44,2 | -49,6 | 49,2 |
| I166-1_C | Nieuwbouw - Blok I | 133222,77 | 394821,73 | 7,50 | 42,0 | 44,2 | -49,1 | 49,2 |
| A007-2_A | Nieuwbouw - blok A | 132998,59 | 394988,69 | 1,50 | 41,2 | 44,2 | -51,4 | 49,2 |
| I167-1_C | Nieuwbouw - Blok I | 133222,83 | 394816,81 | 7,50 | 42,4 | 44,2 | -48,9 | 49,2 |
| A011-2_A | Nieuwbouw - blok A | 133020,87 | 394988,82 | 1,50 | 41,6 | 44,2 | -50,7 | 49,2 |
| C055-2_B | Nieuwbouw - blok D | 132980,59 | 394889,45 | 4,50 | 42,0 | 44,2 | -50,4 | 49,2 |
| B019-2_A | Nieuwbouw - blok B | 133015,92 | 394934,78 | 1,50 | 41,8 | 44,2 | -50,5 | 49,2 |
| B033-3_B | Nieuwbouw - blok B | 132969,09 | 394975,69 | 4,50 | 41,1 | 44,2 | -52,6 | 49,2 |
| H105-1_B | Nieuwbouw - Blok H | 133120,87 | 394804,68 | 4,50 | 42,1 | 44,2 | -49,6 | 49,2 |
| D066-1_B | Nieuwbouw - blok D | 133032,41 | 394787,34 | 4,50 | 42,0 | 44,2 | -49,6 | 49,2 |
| B021-2_B | Nieuwbouw - blok B | 133012,59 | 394922,31 | 4,50 | 41,8 | 44,1 | -50,5 | 49,1 |
| D064-3_B | Nieuwbouw - blok D | 133016,92 | 394783,96 | 4,50 | 42,0 | 44,1 | -49,8 | 49,1 |
| D065-1_B | Nieuwbouw - blok D | 133026,22 | 394787,30 | 4,50 | 42,1 | 44,1 | -49,6 | 49,1 |
| B015-2_A | Nieuwbouw - blok B | 133015,31 | 394957,24 | 1,50 | 41,8 | 44,1 | -50,7 | 49,1 |
| J014_B | Zorgwoning Kazerne - Blok J | 133099,64 | 394970,78 | 5,50 | 42,1 | 44,1 | -49,1 | 49,1 |
| D064-1_B | Nieuwbouw - blok D | 133019,68 | 394787,25 | 4,50 | 41,9 | 44,1 | -49,7 | 49,1 |
| C039-2_A | Nieuwbouw - blok C | 133016,42 | 394868,95 | 1,50 | 41,5 | 44,0 | -51,7 | 49,0 |

Alle getoonde dB-waarden zijn A-gewogen

Rapport: Resultatentabel
Model: WII - kazerne RO LArLT
LAeq totaalresultaten voor toetspunten
Groep: wedstrijd
Groepsreductie: Ja

| Naam Toetspunt | Omschrijving | X | Y | Hoogte | Dag | Avond | Nacht | Etmaal |
|---|---|---|---|---|---|---|---|---|
| E145-4_B | Nieuwbouw - blok E | 133182,74 | 394993,47 | 7,50 | 42,3 | 44,0 | -49,1 | 49,0 |
| H106-1_B | Nieuwbouw - Blok H | 133124,29 | 394811,14 | 4,50 | 41,6 | 44,0 | -49,8 | 49,0 |
| N016_B | Nieuwbouw gestapeld- Blok N | 133063,21 | 394760,14 | 4,50 | 41,8 | 44,0 | -49,8 | 49,0 |
| D073-2_B | Nieuwbouw - blok D | 133016,64 | 394744,54 | 4,50 | 41,7 | 44,0 | -51,8 | 49,0 |
| F147-3_C | Nieuwbouw - blok F | 133180,47 | 394956,35 | 7,50 | 41,8 | 44,0 | -49,3 | 49,0 |
| M013_B | Bestaande bouw herontwikkeling - Blok M | 133062,93 | 394809,92 | 4,50 | 41,7 | 44,0 | -50,3 | 49,0 |
| F159-1_C | Nieuwbouw - blok F | 133119,97 | 394952,18 | 7,50 | 40,9 | 43,9 | -49,7 | 48,9 |
| A008-2_A | Nieuwbouw - blok A | 133004,12 | 394988,72 | 1,50 | 41,0 | 43,9 | -51,4 | 48,9 |
| C036-5_B | Nieuwbouw - blok C | 133023,17 | 394891,71 | 4,50 | 41,9 | 43,9 | -50,1 | 48,9 |
| C052-3_B | Nieuwbouw - blok C | 132975,09 | 394835,77 | 4,50 | 40,9 | 43,9 | -53,7 | 48,9 |
| B023-3_B | Nieuwbouw - blok B | 133019,39 | 394904,80 | 4,50 | 42,2 | 43,9 | -50,1 | 48,9 |
| C047-2_B | Nieuwbouw - blok C | 133009,48 | 394824,47 | 4,50 | 41,4 | 43,9 | -50,8 | 48,9 |
| C050-3_C | Nieuwbouw - blok C | 132978,21 | 394817,05 | 7,50 | 40,7 | 43,8 | -55,0 | 48,8 |
| B028-2_B | Nieuwbouw - blok B | 132979,35 | 394913,37 | 4,50 | 41,0 | 43,8 | -51,0 | 48,8 |
| C049-3_C | Nieuwbouw - blok C | 132995,92 | 394819,82 | 7,50 | 42,0 | 43,8 | -50,7 | 48,8 |
| A009-2_A | Nieuwbouw - blok A | 133009,58 | 394988,76 | 1,50 | 41,0 | 43,8 | -51,3 | 48,8 |
| C049-1_B | Nieuwbouw - blok C | 132999,03 | 394814,49 | 4,50 | 40,2 | 43,7 | -52,7 | 48,7 |
| L011_C | Bestaande bouw herontw. BSO/school - Blok L | 133041,31 | 394876,88 | 7,50 | 41,7 | 43,7 | -49,8 | 48,7 |
| M017_B | Bestaande bouw herontwikkeling - Blok M | 133057,59 | 394791,80 | 4,50 | 41,2 | 43,7 | -50,8 | 48,7 |
| A001-1_B | Nieuwbouw - blok A | 132965,15 | 394999,52 | 4,50 | 39,6 | 43,7 | -55,1 | 48,7 |
| A010-2_A | Nieuwbouw - blok A | 133014,81 | 394988,79 | 1,50 | 41,1 | 43,7 | -51,1 | 48,7 |
| B026-3_A | Nieuwbouw - blok B | 132988,96 | 394906,81 | 1,50 | 40,6 | 43,7 | -52,8 | 48,7 |
| A002-1_C | Nieuwbouw - blok A | 132971,66 | 394999,53 | 7,50 | 39,7 | 43,7 | -54,5 | 48,7 |
| B020-3_B | Nieuwbouw - blok B | 133021,06 | 394927,53 | 4,50 | 41,6 | 43,7 | -50,2 | 48,7 |
| G119-3_B | Nieuwbouw - Blok G | 133130,81 | 394905,61 | 7,50 | 41,8 | 43,7 | -49,6 | 48,7 |
| G125-2_C | Nieuwbouw - Blok G | 133174,16 | 394906,67 | 7,50 | 42,6 | 43,7 | -49,2 | 48,7 |
| J027_B | Zorgwoning Kazerne - Blok J | 133033,24 | 394995,33 | 5,50 | 41,6 | 43,7 | -50,2 | 48,7 |
| C046-2_A | Nieuwbouw - blok C | 133014,83 | 394824,51 | 1,50 | 41,2 | 43,6 | -51,6 | 48,6 |
| B031-2_B | Nieuwbouw - blok B | 132977,50 | 394944,70 | 4,50 | 41,4 | 43,6 | -50,4 | 48,6 |
| B032-2_B | Nieuwbouw - blok B | 132976,37 | 394958,87 | 4,50 | 41,3 | 43,6 | -50,7 | 48,6 |
| L009_C | Bestaande bouw herontw. BSO/school - Blok L | 133050,71 | 394862,47 | 7,50 | 40,5 | 43,6 | -50,5 | 48,6 |
| D068-2_B | Nieuwbouw - blok D | 133033,23 | 394772,95 | 4,50 | 40,9 | 43,6 | -51,1 | 48,6 |
| B025-2_B | Nieuwbouw - blok B | 132997,11 | 394912,02 | 4,50 | 41,1 | 43,5 | -51,6 | 48,5 |
| C052-3_A | Nieuwbouw - blok C | 132975,09 | 394835,77 | 1,50 | 39,6 | 43,5 | -56,3 | 48,5 |
| B017-2_A | Nieuwbouw - blok B | 133015,89 | 394945,96 | 1,50 | 41,1 | 43,5 | -51,5 | 48,5 |
| B026-2_B | Nieuwbouw - blok B | 132991,63 | 394912,05 | 4,50 | 40,9 | 43,5 | -51,8 | 48,5 |
| C048-2_B | Nieuwbouw - blok C | 133004,13 | 394824,43 | 4,50 | 41,2 | 43,5 | -51,3 | 48,5 |
| D059-3_A | Nieuwbouw - blok D | 132974,90 | 394784,58 | 1,50 | 41,2 | 43,5 | -53,3 | 48,5 |
| M018_B | Bestaande bouw herontwikkeling - Blok M | 133057,26 | 394804,32 | 4,50 | 41,4 | 43,5 | -51,3 | 48,5 |
| B018-2_A | Nieuwbouw - blok B | 133015,90 | 394940,10 | 1,50 | 40,9 | 43,4 | -51,6 | 48,4 |
| B027-2_B | Nieuwbouw - blok B | 132979,75 | 394906,67 | 4,50 | 41,3 | 43,4 | -51,1 | 48,4 |
| C053-2_B | Nieuwbouw - blok C | 132981,82 | 394869,80 | 4,50 | 41,0 | 43,4 | -51,2 | 48,4 |
| L010_C | Bestaande bouw herontw. BSO/school - Blok L | 133041,17 | 394868,17 | 7,50 | 41,3 | 43,4 | -50,2 | 48,4 |
| D076-4_C | Nieuwbouw - blok D | 132985,41 | 394736,67 | 7,50 | 41,5 | 43,4 | -52,2 | 48,4 |
| B020-2_A | Nieuwbouw - blok B | 133015,93 | 394930,14 | 1,50 | 40,9 | 43,4 | -51,5 | 48,4 |
| C047-2_A | Nieuwbouw - blok C | 133009,48 | 394824,47 | 1,50 | 40,6 | 43,4 | -51,9 | 48,4 |
| C054-2_B | Nieuwbouw - blok C | 132981,43 | 394875,93 | 4,50 | 40,8 | 43,4 | -51,4 | 48,4 |
| J015_B | Zorgwoning Kazerne - Blok J | 133101,81 | 394978,45 | 5,50 | 41,2 | 43,4 | -49,9 | 48,4 |
| N014_B | Nieuwbouw gestapeld- Blok N | 133051,53 | 394741,08 | 4,50 | 41,3 | 43,4 | -50,6 | 48,4 |
| B029-2_C | Nieuwbouw - blok B | 132978,60 | 394926,08 | 7,50 | 41,4 | 43,3 | -50,1 | 48,3 |
| C049-1_C | Nieuwbouw - blok C | 132999,03 | 394814,49 | 7,50 | 40,4 | 43,3 | -53,3 | 48,3 |
| B030-2_C | Nieuwbouw - blok B | 132978,25 | 394931,93 | 7,50 | 41,4 | 43,3 | -50,2 | 48,3 |
| B033-3_A | Nieuwbouw - blok B | 132969,09 | 394975,69 | 1,50 | 40,1 | 43,3 | -53,7 | 48,3 |
| M006_B | Bestaande bouw herontwikkeling - Blok M | 133047,45 | 394828,33 | 4,50 | 41,0 | 43,3 | -50,8 | 48,3 |
| B033-2_B | Nieuwbouw - blok B | 132975,49 | 394972,36 | 4,50 | 40,9 | 43,2 | -50,9 | 48,2 |
| B029-2_B | Nieuwbouw - blok B | 132978,60 | 394926,08 | 4,50 | 41,1 | 43,2 | -50,7 | 48,2 |
| B030-2_B | Nieuwbouw - blok B | 132978,25 | 394931,93 | 4,50 | 41,0 | 43,2 | -50,7 | 48,2 |
| C048-2_A | Nieuwbouw - blok C | 133004,13 | 394824,43 | 1,50 | 40,6 | 43,2 | -52,0 | 48,2 |
| B012-3_B | Nieuwbouw - blok B | 133020,33 | 394976,19 | 4,50 | 40,7 | 43,1 | -52,2 | 48,1 |

Alle getoonde dB-waarden zijn A-gewogen

Rapport: Resultatentabel
Model: WII - kazerne RO LArLT
LAeq totaalresultaten voor toetspunten
Groep: wedstrijd
Groepsreductie: Ja

| Naam Toetspunt | Omschrijving | X | Y | Hoogte | Dag | Avond | Nacht | Etmaal |
|---|---|---|---|---|---|---|---|---|
| J026_A | Zorgwoning Kazerne - Blok J | 133034,43 | 394984,66 | 1,50 | 40,4 | 43,1 | -51,6 | 48,1 |
| C049-1_A | Nieuwbouw - blok C | 132999,03 | 394814,49 | 1,50 | 39,6 | 43,1 | -53,4 | 48,1 |
| B023-1_C | Nieuwbouw - blok B | 133022,61 | 394909,75 | 7,50 | 41,3 | 43,0 | -50,5 | 48,0 |
| C034-3_A | Nieuwbouw - blok C | 132990,35 | 394888,77 | 1,50 | 40,5 | 43,0 | -52,5 | 48,0 |
| D074-2_A | Nieuwbouw - blok D | 133006,92 | 394744,68 | 1,50 | 40,3 | 43,0 | -53,2 | 48,0 |
| G125-4_C | Nieuwbouw - Blok G | 133182,73 | 394904,42 | 7,50 | 41,3 | 43,0 | -50,2 | 48,0 |
| A002-1_B | Nieuwbouw - blok A | 132971,66 | 394999,53 | 4,50 | 39,2 | 43,0 | -54,9 | 48,0 |
| C050-3_B | Nieuwbouw - blok C | 132978,21 | 394817,05 | 4,50 | 39,7 | 42,9 | -55,7 | 47,9 |
| H109-3_B | Nieuwbouw - Blok H | 133127,33 | 394832,19 | 4,50 | 40,5 | 42,9 | -50,6 | 47,9 |
| B022-1_C | Nieuwbouw - blok B | 133022,53 | 394917,69 | 7,50 | 41,2 | 42,9 | -50,6 | 47,9 |
| L001_B | Bestaande bouw herontw. BSO/school - Blok L | 133045,92 | 394894,36 | 4,50 | 40,0 | 42,9 | -51,4 | 47,9 |
| A003-1_C | Nieuwbouw - blok A | 132976,86 | 394999,59 | 7,50 | 38,9 | 42,8 | -55,8 | 47,8 |
| G126-3_C | Nieuwbouw - Blok G | 133183,11 | 394897,75 | 7,50 | 40,1 | 42,8 | -50,6 | 47,8 |
| B021-1_C | Nieuwbouw - blok B | 133022,47 | 394922,74 | 7,50 | 41,1 | 42,8 | -50,7 | 47,8 |
| C052-2_B | Nieuwbouw - blok C | 132983,60 | 394838,99 | 4,50 | 40,2 | 42,8 | -51,6 | 47,8 |
| D063-3_B | Nieuwbouw - blok D | 132991,61 | 394784,60 | 4,50 | 39,8 | 42,8 | -52,8 | 47,8 |
| C037-1_C | Nieuwbouw - blok C | 133026,26 | 394881,08 | 7,50 | 40,8 | 42,7 | -51,1 | 47,7 |
| B021-3_B | Nieuwbouw - blok B | 133017,75 | 394925,49 | 4,50 | 40,2 | 42,7 | -52,0 | 47,7 |
| C048-1_B | Nieuwbouw - blok C | 133003,93 | 394814,52 | 4,50 | 39,4 | 42,7 | -53,6 | 47,7 |
| A005-1_C | Nieuwbouw - blok A | 132987,65 | 394999,65 | 7,50 | 38,7 | 42,7 | -55,4 | 47,7 |
| G126-2_C | Nieuwbouw - Blok G | 133174,33 | 394893,93 | 7,50 | 41,6 | 42,7 | -50,2 | 47,7 |
| A004-1_C | Nieuwbouw - blok A | 132982,18 | 394999,62 | 7,50 | 38,6 | 42,6 | -55,7 | 47,6 |
| A011-5_B | Nieuwbouw - blok A | 133023,43 | 394996,44 | 7,50 | 40,5 | 42,6 | -51,5 | 47,6 |
| C038-2_A | Nieuwbouw - blok C | 133016,37 | 394875,56 | 1,50 | 39,6 | 42,6 | -53,4 | 47,6 |
| C055-2_A | Nieuwbouw - blok D | 132980,59 | 394889,45 | 1,50 | 40,4 | 42,6 | -51,8 | 47,6 |
| B032-2_A | Nieuwbouw - blok B | 132976,37 | 394958,87 | 1,50 | 40,2 | 42,6 | -51,9 | 47,6 |
| B031-2_A | Nieuwbouw - blok B | 132977,50 | 394944,70 | 1,50 | 40,3 | 42,6 | -51,6 | 47,6 |
| B027-2_A | Nieuwbouw - blok B | 132979,75 | 394906,67 | 1,50 | 40,2 | 42,5 | -52,2 | 47,5 |
| B028-2_A | Nieuwbouw - blok B | 132979,35 | 394913,37 | 1,50 | 39,7 | 42,5 | -52,5 | 47,5 |
| B024-2_A | Nieuwbouw - blok B | 133002,85 | 394914,56 | 1,50 | 40,0 | 42,5 | -51,8 | 47,5 |
| F161-1_B | Nieuwbouw - blok F | 133119,89 | 394962,97 | 4,50 | 40,5 | 42,4 | -50,8 | 47,4 |
| D079-3_C | Nieuwbouw - blok D | 132978,40 | 394771,59 | 7,50 | 41,0 | 42,4 | -55,4 | 47,4 |
| N010_D | Nieuwbouw gestapeld- Blok N | 133081,84 | 394753,22 | 10,50 | 40,2 | 42,4 | -52,0 | 47,4 |
| A006-1_C | Nieuwbouw - blok A | 132993,39 | 394999,69 | 7,50 | 38,9 | 42,4 | -55,3 | 47,4 |
| C049-2_A | Nieuwbouw - blok C | 132998,65 | 394824,39 | 1,50 | 39,9 | 42,4 | -52,4 | 47,4 |
| C035-2_A | Nieuwbouw - blok C | 132999,40 | 394883,81 | 1,50 | 40,6 | 42,4 | -52,2 | 47,4 |
| C049-2_B | Nieuwbouw - blok C | 132998,65 | 394824,39 | 4,50 | 40,3 | 42,4 | -51,9 | 47,4 |
| D071-2_A | Nieuwbouw - blok D | 133036,34 | 394744,62 | 1,50 | 40,1 | 42,4 | -52,4 | 47,4 |
| C045-2_A | Nieuwbouw - blok C | 133021,46 | 394836,56 | 1,50 | 40,0 | 42,3 | -52,3 | 47,3 |
| D073-2_A | Nieuwbouw - blok D | 133016,64 | 394744,54 | 1,50 | 39,9 | 42,3 | -53,7 | 47,3 |
| L004_C | Bestaande bouw herontw. BSO/school - Blok L | 133062,90 | 394875,28 | 7,50 | 40,8 | 42,3 | -50,9 | 47,3 |
| L019_C | Bestaande bouw herontw. BSO/school - Blok L | 133097,88 | 394841,95 | 8,40 | 39,8 | 42,3 | -51,9 | 47,3 |
| D070-2_A | Nieuwbouw - blok D | 133030,01 | 394760,43 | 1,50 | 39,8 | 42,3 | -52,9 | 47,3 |
| C050-3_A | Nieuwbouw - blok C | 132978,21 | 394817,05 | 1,50 | 39,1 | 42,3 | -55,9 | 47,3 |
| M007_B | Bestaande bouw herontwikkeling - Blok M | 133085,58 | 394833,18 | 4,50 | 40,1 | 42,2 | -51,3 | 47,2 |
| B023-3_A | Nieuwbouw - blok B | 133019,39 | 394904,80 | 1,50 | 40,1 | 42,2 | -52,2 | 47,2 |
| E144-3_B | Nieuwbouw - blok E | 133177,18 | 394993,43 | 7,50 | 40,6 | 42,2 | -50,8 | 47,2 |
| C038-1_C | Nieuwbouw - blok C | 133026,31 | 394875,21 | 7,50 | 40,4 | 42,2 | -51,4 | 47,2 |
| C053-2_A | Nieuwbouw - blok C | 132981,82 | 394869,80 | 1,50 | 39,7 | 42,2 | -52,5 | 47,2 |
| D077-1_B | Nieuwbouw - blok D | 132978,72 | 394733,17 | 4,50 | 40,1 | 42,2 | -54,7 | 47,2 |
| A003-1_B | Nieuwbouw - blok A | 132976,86 | 394999,59 | 4,50 | 38,2 | 42,2 | -56,2 | 47,2 |
| B031-2_C | Nieuwbouw - blok B | 132977,50 | 394944,70 | 7,50 | 40,0 | 42,2 | -51,6 | 47,2 |
| C036-5_A | Nieuwbouw - blok C | 133020,60 | 394886,53 | 4,50 | 40,7 | 42,2 | -51,9 | 47,2 |
| D078-3_A | Nieuwbouw - blok D | 132979,83 | 394758,67 | 1,50 | 40,0 | 42,2 | -54,1 | 47,2 |
| C054-2_A | Nieuwbouw - blok C | 132981,43 | 394875,93 | 1,50 | 39,4 | 42,2 | -52,7 | 47,2 |
| B033-2_A | Nieuwbouw - blok B | 132975,49 | 394972,36 | 1,50 | 39,6 | 42,2 | -52,2 | 47,2 |
| H107-1_B | Nieuwbouw - Blok H | 133124,32 | 394816,52 | 4,50 | 39,3 | 42,1 | -51,8 | 47,1 |
| B020-1_C | Nieuwbouw - blok B | 133025,83 | 394930,00 | 7,50 | 40,2 | 42,1 | -51,5 | 47,1 |
| B012-3_A | Nieuwbouw - blok B | 133020,33 | 394976,19 | 1,50 | 39,6 | 42,1 | -53,3 | 47,1 |

Alle getoonde dB-waarden zijn A-gewogen

Rapport: Resultatentabel
Model: WII - kazerne RO LArLT
LAeq totaalresultaten voor toetspunten
Groep: wedstrijd
Groepsreductie: Ja

| Naam Toetspunt | Omschrijving | X | Y | Hoogte | Dag | Avond | Nacht | Etmaal |
|---|---|---|---|---|---|---|---|---|
| D069-3_A | Nieuwbouw - blok D | 133031,58 | 394769,56 | 1,50 | 39,9 | 42,1 | -52,6 | 47,1 |
| I170-1_B | Nieuwbouw - Blok I | 133223,04 | 394800,32 | 4,50 | 39,3 | 42,1 | -51,3 | 47,1 |
| C048-1_A | Nieuwbouw - blok C | 133003,93 | 394814,52 | 1,50 | 39,3 | 42,1 | -53,9 | 47,1 |
| C039-1_C | Nieuwbouw - blok C | 133026,38 | 394868,86 | 7,50 | 40,1 | 42,0 | -51,8 | 47,0 |
| D076-3_C | Nieuwbouw - blok D | 132991,33 | 394736,30 | 7,50 | 40,3 | 42,0 | -52,1 | 47,0 |
| D079-3_A | Nieuwbouw - blok D | 132978,40 | 394771,59 | 1,50 | 40,5 | 42,0 | -55,9 | 47,0 |
| C037-2_A | Nieuwbouw - blok C | 133016,33 | 394880,95 | 1,50 | 39,4 | 42,0 | -53,3 | 47,0 |
| B030-2_A | Nieuwbouw - blok B | 132978,25 | 394931,93 | 1,50 | 39,7 | 42,0 | -52,0 | 47,0 |
| C034-2_A | Nieuwbouw - blok C | 132993,36 | 394883,82 | 1,50 | 39,7 | 42,0 | -53,0 | 47,0 |
| D063-2_B | Nieuwbouw - blok D | 132987,96 | 394789,75 | 4,50 | 39,8 | 42,0 | -53,3 | 47,0 |
| B029-2_A | Nieuwbouw - blok B | 132978,60 | 394926,08 | 1,50 | 39,9 | 42,0 | -52,0 | 47,0 |
| H080-1_B | Nieuwbouw - blok H | 133150,61 | 394832,39 | 4,50 | 39,6 | 42,0 | -51,5 | 47,0 |
| A007-1_C | Nieuwbouw - blok A | 132999,06 | 394999,73 | 7,50 | 38,3 | 42,0 | -55,5 | 47,0 |
| C048-1_C | Nieuwbouw - blok C | 133003,93 | 394814,52 | 7,50 | 39,0 | 42,0 | -54,7 | 47,0 |
| A004-1_B | Nieuwbouw - blok A | 132982,18 | 394999,62 | 4,50 | 37,8 | 42,0 | -56,4 | 47,0 |
| D071-3_C | Nieuwbouw - blok D | 133039,42 | 394736,96 | 7,50 | 39,9 | 42,0 | -52,4 | 47,0 |
| C036-5_A | Nieuwbouw - blok C | 133023,17 | 394891,71 | 1,50 | 39,6 | 41,9 | -52,6 | 46,9 |
| C036-4_A | Nieuwbouw - blok C | 133012,21 | 394883,96 | 1,50 | 39,9 | 41,9 | -52,9 | 46,9 |
| D063-3_A | Nieuwbouw - blok D | 132991,61 | 394784,60 | 1,50 | 38,9 | 41,9 | -54,0 | 46,9 |
| D072-2_A | Nieuwbouw - blok D | 133026,55 | 394744,58 | 1,50 | 39,2 | 41,9 | -53,8 | 46,9 |
| M018_A | Bestaande bouw herontwikkeling - Blok M | 133057,26 | 394804,32 | 1,50 | 39,7 | 41,9 | -52,7 | 46,9 |
| H081-1_B | Nieuwbouw - Blok H | 133156,47 | 394832,43 | 4,50 | 39,5 | 41,8 | -51,6 | 46,8 |
| D059-3_B | Nieuwbouw - blok D | 132974,90 | 394784,58 | 4,50 | 39,9 | 41,8 | -56,6 | 46,8 |
| H082-1_B | Nieuwbouw - Blok H | 133161,60 | 394832,46 | 4,50 | 39,5 | 41,8 | -51,6 | 46,8 |
| C049-3_B | Nieuwbouw - blok C | 132995,92 | 394819,82 | 4,50 | 39,5 | 41,8 | -53,4 | 46,8 |
| C035-3_B | Nieuwbouw - blok C | 133002,62 | 394889,11 | 4,50 | 40,0 | 41,8 | -52,1 | 46,8 |
| B020-3_A | Nieuwbouw - blok B | 133021,06 | 394927,53 | 1,50 | 39,3 | 41,8 | -52,4 | 46,8 |
| B019-1_C | Nieuwbouw - blok B | 133025,84 | 394934,91 | 7,50 | 40,1 | 41,7 | -51,7 | 46,7 |
| A008-1_C | Nieuwbouw - blok A | 133004,72 | 394999,78 | 7,50 | 37,8 | 41,7 | -56,0 | 46,7 |
| A005-1_B | Nieuwbouw - blok A | 132987,65 | 394999,65 | 4,50 | 37,8 | 41,7 | -56,2 | 46,7 |
| M001_B | Bestaande bouw herontwikkeling - Blok M | 133051,37 | 394832,81 | 4,50 | 39,4 | 41,7 | -52,2 | 46,7 |
| D075-1_A | Nieuwbouw - blok D | 132997,87 | 394733,27 | 1,50 | 39,2 | 41,7 | -53,9 | 46,7 |
| B024-3_B | Nieuwbouw - blok B | 133006,35 | 394909,66 | 4,50 | 39,8 | 41,7 | -52,2 | 46,7 |
| A001-1_A | Nieuwbouw - blok A | 132965,15 | 394999,52 | 1,50 | 38,0 | 41,7 | -55,7 | 46,7 |
| C052-2_A | Nieuwbouw - blok C | 132983,60 | 394838,99 | 1,50 | 38,9 | 41,7 | -52,9 | 46,7 |
| M008_B | Bestaande bouw herontwikkeling - Blok M | 133100,93 | 394832,21 | 4,50 | 39,7 | 41,7 | -51,7 | 46,7 |
| B021-2_A | Nieuwbouw - blok B | 133012,59 | 394922,31 | 1,50 | 38,8 | 41,7 | -53,7 | 46,7 |
| D066-1_A | Nieuwbouw - blok D | 133032,41 | 394787,34 | 1,50 | 39,4 | 41,7 | -52,6 | 46,7 |
| D069-2_A | Nieuwbouw - blok D | 133029,95 | 394766,71 | 1,50 | 39,6 | 41,7 | -52,9 | 46,7 |
| G133-1_C | Nieuwbouw - Blok G | 133146,51 | 394840,43 | 7,50 | 38,6 | 41,7 | -52,4 | 46,7 |
| D078-3_B | Nieuwbouw - blok D | 132979,83 | 394758,67 | 4,50 | 39,4 | 41,6 | -55,4 | 46,6 |
| D075-4_C | Nieuwbouw - blok D | 132994,99 | 394736,49 | 7,50 | 40,0 | 41,6 | -52,9 | 46,6 |
| D077-1_A | Nieuwbouw - blok D | 132978,72 | 394733,17 | 1,50 | 39,5 | 41,6 | -54,6 | 46,6 |
| M013_A | Bestaande bouw herontwikkeling - Blok M | 133062,93 | 394809,92 | 1,50 | 39,3 | 41,6 | -53,0 | 46,6 |
| B017-1_C | Nieuwbouw - blok B | 133025,85 | 394946,37 | 7,50 | 39,2 | 41,6 | -52,1 | 46,6 |
| C047-1_A | Nieuwbouw - blok C | 133009,67 | 394814,57 | 1,50 | 38,6 | 41,6 | -54,4 | 46,6 |
| A002-1_A | Nieuwbouw - blok A | 132971,66 | 394999,53 | 1,50 | 38,0 | 41,6 | -55,2 | 46,6 |
| D077-3_C | Nieuwbouw - blok D | 132981,69 | 394735,87 | 7,50 | 39,8 | 41,5 | -53,3 | 46,5 |
| B022-2_A | Nieuwbouw - blok B | 133012,59 | 394917,61 | 1,50 | 38,9 | 41,5 | -53,3 | 46,5 |
| D079-3_B | Nieuwbouw - blok D | 132978,40 | 394771,59 | 4,50 | 39,9 | 41,5 | -57,1 | 46,5 |
| D074-4_C | Nieuwbouw - blok D | 133004,59 | 394736,73 | 7,50 | 39,7 | 41,5 | -53,1 | 46,5 |
| M002_B | Bestaande bouw herontwikkeling - Blok M | 133063,32 | 394832,89 | 4,50 | 39,2 | 41,5 | -52,4 | 46,5 |
| I166-3_B | Nieuwbouw - Blok I | 133227,52 | 394825,95 | 4,50 | 39,5 | 41,4 | -51,8 | 46,4 |
| B021-3_A | Nieuwbouw - blok B | 133017,75 | 394925,49 | 1,50 | 38,6 | 41,4 | -53,9 | 46,4 |
| F160-1_B | Nieuwbouw - blok F | 133119,93 | 394957,70 | 4,50 | 40,0 | 41,4 | -51,7 | 46,4 |
| D072-4_C | Nieuwbouw - blok D | 133023,81 | 394737,19 | 7,50 | 39,3 | 41,4 | -53,7 | 46,4 |
| C044-3_B | Nieuwbouw - blok C | 133020,42 | 394838,25 | 4,50 | 39,0 | 41,4 | -54,5 | 46,4 |
| C047-1_B | Nieuwbouw - blok C | 133009,67 | 394814,57 | 4,50 | 38,9 | 41,4 | -54,7 | 46,4 |
| D074-1_A | Nieuwbouw - blok D | 133007,38 | 394733,35 | 1,50 | 39,0 | 41,4 | -54,0 | 46,4 |

Alle getoonde dB-waarden zijn A-gewogen

Rapport: Resultatentabel
Model: WII - kazerne RO LArLT
LAeq totaalresultaten voor toetspunten
Groep: wedstrijd
Groepsreductie: Ja

| Naam Toetspunt | Omschrijving | X | Y | Hoogte | Dag | Avond | Nacht | Etmaal |
|---|---|---|---|---|---|---|---|---|
| I166-1_B | Nieuwbouw - Blok I | 133222,77 | 394821,73 | 4,50 | 38,3 | 41,4 | -52,2 | 46,4 |
| C040-1_C | Nieuwbouw - blok C | 133026,43 | 394863,03 | 7,50 | 39,6 | 41,3 | -52,2 | 46,3 |
| C047-1_C | Nieuwbouw - blok C | 133009,67 | 394814,57 | 7,50 | 38,2 | 41,3 | -55,3 | 46,3 |
| D059-2_B | Nieuwbouw - blok D | 132977,98 | 394787,96 | 4,50 | 39,2 | 41,3 | -52,9 | 46,3 |
| C042-1_C | Nieuwbouw - blok C | 133025,34 | 394852,07 | 7,50 | 39,2 | 41,3 | -52,6 | 46,3 |
| C050-2_C | Nieuwbouw - blok C | 132984,70 | 394820,34 | 7,50 | 38,7 | 41,3 | -53,2 | 46,3 |
| D075-3_C | Nieuwbouw - blok D | 133000,97 | 394736,73 | 7,50 | 39,9 | 41,2 | -52,6 | 46,2 |
| G119-2_B | Nieuwbouw - Blok G | 133133,71 | 394902,91 | 4,50 | 39,2 | 41,2 | -52,2 | 46,2 |
| B018-1_C | Nieuwbouw - blok B | 133025,84 | 394940,78 | 7,50 | 39,1 | 41,2 | -52,5 | 46,2 |
| G120-2_B | Nieuwbouw - Blok G | 133138,94 | 394903,03 | 4,50 | 39,2 | 41,2 | -52,2 | 46,2 |
| E143-3_B | Nieuwbouw - blok E | 133171,81 | 394993,40 | 7,50 | 39,4 | 41,2 | -52,0 | 46,2 |
| A006-1_B | Nieuwbouw - blok A | 132993,39 | 394999,69 | 4,50 | 37,3 | 41,2 | -57,0 | 46,2 |
| K036_C | Bestaande bouw herontwikkeling - Blok K | 133089,60 | 394947,97 | 8,40 | 39,9 | 41,2 | -52,4 | 46,2 |
| G125-4_B | Nieuwbouw - Blok G | 133182,73 | 394904,42 | 4,50 | 39,2 | 41,2 | -52,2 | 46,2 |
| L006_C | Bestaande bouw herontw. BSO/school - Blok L | 133069,19 | 394857,85 | 7,50 | 39,1 | 41,1 | -52,7 | 46,1 |
| D078-3_C | Nieuwbouw - blok D | 132979,83 | 394758,67 | 7,50 | 40,4 | 41,1 | -55,8 | 46,1 |
| L003_C | Bestaande bouw herontw. BSO/school - Blok L | 133051,19 | 394877,28 | 7,50 | 39,2 | 41,1 | -52,4 | 46,1 |
| C036-3_A | Nieuwbouw - blok C | 133010,23 | 394891,60 | 1,50 | 38,6 | 41,1 | -53,9 | 46,1 |
| N015_B | Nieuwbouw gestapeld- Blok N | 133051,49 | 394750,03 | 4,50 | 39,5 | 41,1 | -53,0 | 46,1 |
| A011-5_A | Nieuwbouw - blok A | 133023,43 | 394996,44 | 4,50 | 38,9 | 41,1 | -53,1 | 46,1 |
| D065-1_A | Nieuwbouw - blok D | 133026,22 | 394787,30 | 1,50 | 39,0 | 41,1 | -53,3 | 46,1 |
| D077-1_C | Nieuwbouw - blok D | 132978,72 | 394733,17 | 7,50 | 40,5 | 41,1 | -55,4 | 46,1 |
| L005_C | Bestaande bouw herontw. BSO/school - Blok L | 133072,96 | 394869,15 | 7,50 | 39,2 | 41,1 | -52,5 | 46,1 |
| K015_B | Bestaande bouw herontwikkeling - Blok K | 133039,51 | 394924,28 | 4,50 | 38,7 | 41,0 | -52,7 | 46,0 |
| H084-2_B | Nieuwbouw - Blok H | 133175,34 | 394815,03 | 4,50 | 38,6 | 41,0 | -52,4 | 46,0 |
| L002_C | Bestaande bouw herontw. BSO/school - Blok L | 133051,14 | 394887,24 | 7,50 | 38,8 | 41,0 | -53,0 | 46,0 |
| A010-1_C | Nieuwbouw - blok A | 133015,44 | 394999,86 | 7,50 | 37,6 | 41,0 | -55,9 | 46,0 |
| C049-3_A | Nieuwbouw - blok C | 132995,92 | 394819,82 | 1,50 | 38,6 | 40,9 | -54,4 | 45,9 |
| D076-4_B | Nieuwbouw - blok D | 132985,41 | 394736,67 | 4,50 | 39,5 | 40,9 | -53,8 | 45,9 |
| A009-1_C | Nieuwbouw - blok A | 133010,23 | 394999,82 | 7,50 | 37,1 | 40,9 | -56,3 | 45,9 |
| B026-2_A | Nieuwbouw - blok B | 132991,63 | 394912,05 | 1,50 | 38,5 | 40,9 | -53,6 | 45,9 |
| C046-1_A | Nieuwbouw - blok C | 133014,83 | 394814,61 | 1,50 | 38,2 | 40,9 | -55,4 | 45,9 |
| N014_A | Nieuwbouw gestapeld- Blok N | 133051,53 | 394741,08 | 1,50 | 38,7 | 40,9 | -53,1 | 45,9 |
| A003-1_A | Nieuwbouw - blok A | 132976,86 | 394999,59 | 1,50 | 37,1 | 40,9 | -56,6 | 45,9 |
| C043-1_C | Nieuwbouw - blok C | 133025,29 | 394846,67 | 7,50 | 39,4 | 40,9 | -52,6 | 45,9 |
| C035-3_C | Nieuwbouw - blok C | 133002,62 | 394889,11 | 7,50 | 38,9 | 40,8 | -53,2 | 45,8 |
| C041-1_C | Nieuwbouw - blok C | 133025,39 | 394857,07 | 7,50 | 39,0 | 40,8 | -52,9 | 45,8 |
| D073-3_C | Nieuwbouw - blok D | 133020,11 | 394736,10 | 7,50 | 39,2 | 40,8 | -53,4 | 45,8 |
| A007-1_B | Nieuwbouw - blok A | 132999,06 | 394999,73 | 4,50 | 37,0 | 40,8 | -57,3 | 45,8 |
| B016-1_C | Nieuwbouw - blok B | 133025,31 | 394952,07 | 7,50 | 39,2 | 40,8 | -52,5 | 45,8 |
| C046-1_C | Nieuwbouw - blok C | 133014,83 | 394814,61 | 7,50 | 37,7 | 40,8 | -55,8 | 45,8 |
| D062-2_B | Nieuwbouw - blok D | 132987,93 | 394794,62 | 4,50 | 38,5 | 40,8 | -54,5 | 45,8 |
| L001_A | Bestaande bouw herontw. BSO/school - Blok L | 133045,92 | 394894,36 | 1,50 | 38,0 | 40,8 | -53,9 | 45,8 |
| D072-3_C | Nieuwbouw - blok D | 133029,67 | 394736,76 | 7,50 | 38,5 | 40,8 | -54,0 | 45,8 |
| H090-5_A | Nieuwbouw - Blok H | 133182,81 | 394743,42 | 7,50 | 38,8 | 40,7 | -53,0 | 45,7 |
| J025_B | Zorgwoning Kazerne - Blok J | 133034,52 | 394973,29 | 5,50 | 38,3 | 40,7 | -53,8 | 45,7 |
| B023-2_B | Nieuwbouw - blok B | 133016,33 | 394909,41 | 4,50 | 38,5 | 40,7 | -53,9 | 45,7 |
| C051-2_B | Nieuwbouw - blok C | 132984,34 | 394826,37 | 4,50 | 38,2 | 40,7 | -53,6 | 45,7 |
| D074-3_C | Nieuwbouw - blok D | 133010,55 | 394736,41 | 7,50 | 38,7 | 40,7 | -53,5 | 45,7 |
| A008-1_B | Nieuwbouw - blok A | 133004,72 | 394999,78 | 4,50 | 36,8 | 40,7 | -57,6 | 45,7 |
| D073-4_C | Nieuwbouw - blok D | 133014,15 | 394736,08 | 7,50 | 38,8 | 40,7 | -54,0 | 45,7 |
| D067-3_B | Nieuwbouw - blok D | 133038,28 | 394784,13 | 4,50 | 38,3 | 40,6 | -53,7 | 45,6 |
| A011-1_C | Nieuwbouw - blok A | 133020,64 | 394999,90 | 7,50 | 37,2 | 40,6 | -56,2 | 45,6 |
| G124-2_B | Nieuwbouw - Blok G | 133160,78 | 394904,03 | 4,50 | 38,3 | 40,6 | -52,8 | 45,6 |
| A004-1_A | Nieuwbouw - blok A | 132982,18 | 394999,62 | 1,50 | 36,9 | 40,6 | -56,7 | 45,6 |
| B012-1_C | Nieuwbouw - blok B | 133025,40 | 394973,39 | 7,50 | 38,5 | 40,6 | -53,4 | 45,6 |
| B025-2_A | Nieuwbouw - blok B | 132997,11 | 394912,02 | 1,50 | 38,4 | 40,6 | -53,7 | 45,6 |
| D076-1_A | Nieuwbouw - blok D | 132988,45 | 394733,17 | 1,50 | 38,3 | 40,6 | -56,2 | 45,6 |
| F147-4_C | Nieuwbouw - blok F | 133182,53 | 394962,43 | 7,50 | 39,2 | 40,6 | -52,4 | 45,6 |

Alle getoonde dB-waarden zijn A-gewogen

Rapport: Resultatentabel
Model: WII - kazerne RO LArLT
LAeq totaalresultaten voor toetspunten
Groep: wedstrijd
Groepsreductie: Ja

| Naam Toetspunt | Omschrijving | X | Y | Hoogte | Dag | Avond | Nacht | Etmaal |
|---|---|---|---|---|---|---|---|---|
| C046-1_B | Nieuwbouw - blok C | 133014,83 | 394814,61 | 4,50 | 37,4 | 40,5 | -56,2 | 45,5 |
| D077-3_B | Nieuwbouw - blok D | 132981,69 | 394735,87 | 4,50 | 38,4 | 40,5 | -54,7 | 45,5 |
| E142-3_B | Nieuwbouw - blok E | 133166,61 | 394993,36 | 7,50 | 38,7 | 40,5 | -52,7 | 45,5 |
| D058-2_B | Nieuwbouw - blok D | 132978,04 | 394794,49 | 4,50 | 38,5 | 40,4 | -53,9 | 45,4 |
| A005-1_A | Nieuwbouw - blok A | 132987,65 | 394999,65 | 1,50 | 36,7 | 40,4 | -56,7 | 45,4 |
| I169-1_B | Nieuwbouw - Blok I | 133222,97 | 394805,81 | 4,50 | 38,8 | 40,4 | -52,7 | 45,4 |
| M017_A | Bestaande bouw herontwikkeling - Blok M | 133057,59 | 394791,80 | 1,50 | 38,1 | 40,4 | -53,8 | 45,4 |
| G126-3_B | Nieuwbouw - Blok G | 133183,11 | 394897,75 | 4,50 | 37,3 | 40,4 | -53,2 | 45,4 |
| D064-1_A | Nieuwbouw - blok D | 133019,68 | 394787,25 | 1,50 | 38,2 | 40,4 | -54,1 | 45,4 |
| B023-1_B | Nieuwbouw - blok B | 133022,61 | 394909,75 | 4,50 | 38,4 | 40,3 | -53,4 | 45,3 |
| B032-2_C | Nieuwbouw - blok B | 132976,37 | 394958,87 | 7,50 | 37,9 | 40,3 | -53,8 | 45,3 |
| C036-1_B | Nieuwbouw - blok C | 133026,19 | 394887,51 | 4,50 | 38,4 | 40,3 | -53,3 | 45,3 |
| G132-1_C | Nieuwbouw - Blok G | 133152,13 | 394840,46 | 7,50 | 38,6 | 40,3 | -53,5 | 45,3 |
| L012_B | Bestaande bouw herontw. BSO/school - Blok L | 133041,49 | 394887,30 | 4,50 | 38,6 | 40,2 | -53,4 | 45,2 |
| F162-1_B | Nieuwbouw - blok F | 133119,85 | 394968,24 | 4,50 | 37,7 | 40,2 | -53,3 | 45,2 |
| H105-3_A | Nieuwbouw - Blok H | 133122,58 | 394808,26 | 1,50 | 37,8 | 40,2 | -54,2 | 45,2 |
| D075-4_A | Nieuwbouw - blok D | 132994,99 | 394736,49 | 1,50 | 38,0 | 40,2 | -55,2 | 45,2 |
| B024-3_A | Nieuwbouw - blok B | 133006,35 | 394909,66 | 1,50 | 38,2 | 40,2 | -53,8 | 45,2 |
| C045-1_B | Nieuwbouw - blok C | 133021,48 | 394814,66 | 4,50 | 37,6 | 40,2 | -55,5 | 45,2 |
| G131-1_C | Nieuwbouw - Blok G | 133157,31 | 394840,49 | 7,50 | 38,6 | 40,2 | -53,4 | 45,2 |
| G126-2_B | Nieuwbouw - Blok G | 133174,33 | 394893,93 | 4,50 | 38,5 | 40,2 | -53,0 | 45,2 |
| B024-1_B | Nieuwbouw - blok B | 133002,98 | 394904,63 | 4,50 | 37,6 | 40,1 | -54,4 | 45,1 |
| C051-2_A | Nieuwbouw - blok C | 132984,34 | 394826,37 | 1,50 | 37,4 | 40,1 | -54,2 | 45,1 |
| G130-1_C | Nieuwbouw - Blok G | 133162,98 | 394840,53 | 7,50 | 38,4 | 40,1 | -53,5 | 45,1 |
| J016_B | Zorgwoning Kazerne - Blok J | 133099,41 | 394988,03 | 5,50 | 38,9 | 40,1 | -53,1 | 45,1 |
| C044-1_C | Nieuwbouw - blok C | 133025,24 | 394841,02 | 7,50 | 38,3 | 40,1 | -53,4 | 45,1 |
| A009-1_A | Nieuwbouw - blok A | 133010,23 | 394999,82 | 1,50 | 36,2 | 40,1 | -58,2 | 45,1 |
| D071-4_C | Nieuwbouw - blok D | 133033,23 | 394736,78 | 7,50 | 38,2 | 40,1 | -54,5 | 45,1 |
| C045-1_A | Nieuwbouw - blok C | 133021,48 | 394814,66 | 1,50 | 37,8 | 40,0 | -56,0 | 45,0 |
| C054-2_C | Nieuwbouw - blok C | 132981,43 | 394875,93 | 7,50 | 37,9 | 40,0 | -54,0 | 45,0 |
| D066-3_B | Nieuwbouw - blok D | 133036,06 | 394785,54 | 4,50 | 37,8 | 40,0 | -54,7 | 45,0 |
| D076-1_C | Nieuwbouw - blok D | 132988,45 | 394733,17 | 7,50 | 38,9 | 40,0 | -55,7 | 45,0 |
| D073-1_A | Nieuwbouw - blok D | 133017,18 | 394733,36 | 1,50 | 38,1 | 39,9 | -55,2 | 44,9 |
| N015_A | Nieuwbouw gestapeld- Blok N | 133051,49 | 394750,03 | 1,50 | 38,0 | 39,9 | -54,9 | 44,9 |
| C044-3_A | Nieuwbouw - blok C | 133020,42 | 394838,25 | 1,50 | 37,5 | 39,9 | -55,5 | 44,9 |
| F159-1_B | Nieuwbouw - blok F | 133119,97 | 394952,18 | 4,50 | 38,0 | 39,9 | -53,4 | 44,9 |
| H080-3_B | Nieuwbouw - blok H | 133148,12 | 394827,32 | 4,50 | 37,1 | 39,9 | -53,6 | 44,9 |
| L008_B | Bestaande bouw herontw. BSO/school - Blok L | 133058,52 | 394857,45 | 4,50 | 38,1 | 39,9 | -54,1 | 44,9 |
| K020_B | Bestaande bouw herontwikkeling - Blok K | 133100,77 | 394951,27 | 4,50 | 38,1 | 39,9 | -53,5 | 44,9 |
| D068-2_A | Nieuwbouw - blok D | 133033,23 | 394772,95 | 1,50 | 37,3 | 39,9 | -55,6 | 44,9 |
| C050-2_B | Nieuwbouw - blok C | 132984,70 | 394820,34 | 4,50 | 36,7 | 39,9 | -55,0 | 44,9 |
| K019_B | Bestaande bouw herontwikkeling - Blok K | 133092,99 | 394951,21 | 4,50 | 37,8 | 39,9 | -53,6 | 44,9 |
| D076-1_B | Nieuwbouw - blok D | 132988,45 | 394733,17 | 4,50 | 37,8 | 39,8 | -56,8 | 44,8 |
| I173-1_B | Nieuwbouw - Blok I | 133223,23 | 394784,95 | 4,50 | 37,6 | 39,8 | -53,5 | 44,8 |
| D070-1_C | Nieuwbouw - blok D | 133039,77 | 394760,52 | 7,50 | 37,2 | 39,8 | -55,1 | 44,8 |
| N008_A | Nieuwbouw gestapeld- Blok N | 133088,58 | 394767,05 | 1,50 | 37,5 | 39,8 | -54,1 | 44,8 |
| D070-3_B | Nieuwbouw - blok D | 133034,90 | 394757,40 | 4,50 | 37,1 | 39,8 | -55,4 | 44,8 |
| C053-2_C | Nieuwbouw - blok C | 132981,82 | 394869,80 | 7,50 | 37,7 | 39,8 | -54,1 | 44,8 |
| A009-1_B | Nieuwbouw - blok A | 133010,23 | 394999,82 | 4,50 | 36,0 | 39,7 | -57,9 | 44,7 |
| E141-3_B | Nieuwbouw - blok E | 133161,40 | 394993,33 | 7,50 | 38,1 | 39,7 | -53,5 | 44,7 |
| C042-1_B | Nieuwbouw - blok C | 133025,34 | 394852,07 | 4,50 | 37,5 | 39,7 | -54,0 | 44,7 |
| G129-4_C | Nieuwbouw - Blok G | 133181,46 | 394840,70 | 7,50 | 37,7 | 39,7 | -54,0 | 44,7 |
| H091-5_A | Nieuwbouw - Blok H | 133173,49 | 394743,44 | 7,50 | 38,3 | 39,7 | -53,9 | 44,7 |
| A006-1_A | Nieuwbouw - blok A | 132993,39 | 394999,69 | 1,50 | 35,9 | 39,7 | -58,0 | 44,7 |
| A010-1_B | Nieuwbouw - blok A | 133015,44 | 394999,86 | 4,50 | 35,9 | 39,7 | -58,1 | 44,7 |
| C043-1_B | Nieuwbouw - blok C | 133025,29 | 394846,67 | 4,50 | 37,7 | 39,6 | -53,9 | 44,6 |
| J025_A | Zorgwoning Kazerne - Blok J | 133034,52 | 394973,29 | 1,50 | 37,2 | 39,6 | -54,8 | 44,6 |
| B021-1_B | Nieuwbouw - blok B | 133022,47 | 394922,74 | 4,50 | 37,3 | 39,6 | -54,2 | 44,6 |
| L007_B | Bestaande bouw herontw. BSO/school - Blok L | 133064,08 | 394851,78 | 4,50 | 37,4 | 39,6 | -54,3 | 44,6 |

Alle getoonde dB-waarden zijn A-gewogen

Rapport: Resultatentabel
Model: WII - kazerne RO LArLT
LAeq totaalresultaten voor toetspunten
Groep: wedstrijd
Groepsreductie: Ja

| Naam Toetspunt | Omschrijving | X | Y | Hoogte | Dag | Avond | Nacht | Etmaal |
|---|---|---|---|---|---|---|---|---|
| D070-3_C | Nieuwbouw - blok D | 133034,90 | 394757,40 | 7,50 | 38,6 | 39,6 | -55,1 | 44,6 |
| D071-3_B | Nieuwbouw - blok D | 133039,42 | 394736,96 | 4,50 | 37,5 | 39,6 | -54,6 | 44,6 |
| H083-3_B | Nieuwbouw - Blok H | 133183,51 | 394824,55 | 4,50 | 37,6 | 39,5 | -53,9 | 44,5 |
| K007_C | Bestaande bouw herontwikkeling - Blok K | 133058,10 | 394916,89 | 8,40 | 37,0 | 39,5 | -54,8 | 44,5 |
| C037-1_B | Nieuwbouw - blok C | 133026,26 | 394881,08 | 4,50 | 37,6 | 39,5 | -54,2 | 44,5 |
| D076-4_A | Nieuwbouw - blok D | 132985,41 | 394736,67 | 1,50 | 37,8 | 39,5 | -54,7 | 44,5 |
| G123-2_B | Nieuwbouw - Blok G | 133155,16 | 394904,03 | 4,50 | 38,6 | 39,5 | -53,3 | 44,5 |
| A011-4_A | Nieuwbouw - blok A | 133025,03 | 394995,39 | 1,50 | 36,7 | 39,4 | -54,9 | 44,4 |
| H099-1_C | Nieuwbouw - Blok H | 133122,53 | 394771,75 | 7,50 | 37,2 | 39,4 | -55,0 | 44,4 |
| K035_C | Bestaande bouw herontwikkeling - Blok K | 133089,63 | 394943,73 | 8,40 | 37,9 | 39,4 | -54,2 | 44,4 |
| A007-1_A | Nieuwbouw - blok A | 132999,06 | 394999,73 | 1,50 | 35,8 | 39,4 | -58,0 | 44,4 |
| B033-2_C | Nieuwbouw - blok B | 132975,49 | 394972,36 | 7,50 | 37,0 | 39,4 | -54,7 | 44,4 |
| G133-3_C | Nieuwbouw - Blok G | 133143,89 | 394843,10 | 7,50 | 37,3 | 39,4 | -54,9 | 44,4 |
| A011-1_B | Nieuwbouw - blok A | 133020,64 | 394999,90 | 4,50 | 35,6 | 39,4 | -58,2 | 44,4 |
| D063-2_A | Nieuwbouw - blok D | 132987,96 | 394789,75 | 1,50 | 37,1 | 39,4 | -56,4 | 44,4 |
| E140-3_B | Nieuwbouw - blok E | 133156,11 | 394993,27 | 7,50 | 37,7 | 39,4 | -53,8 | 44,4 |
| G126-4_C | Nieuwbouw - Blok G | 133180,54 | 394891,20 | 7,50 | 37,9 | 39,4 | -53,7 | 44,4 |
| H104-1_A | Nieuwbouw - Blok H | 133120,92 | 394799,63 | 1,50 | 37,0 | 39,4 | -54,6 | 44,4 |
| K015_A | Bestaande bouw herontwikkeling - Blok K | 133039,51 | 394924,28 | 1,50 | 36,7 | 39,4 | -54,9 | 44,4 |
| L020_B | Bestaande bouw herontw. BSO/school - Blok L | 133090,67 | 394848,23 | 4,50 | 37,1 | 39,4 | -54,5 | 44,4 |
| M007_A | Bestaande bouw herontwikkeling - Blok M | 133085,58 | 394833,18 | 1,50 | 37,1 | 39,4 | -54,6 | 44,4 |
| J013_A | Zorgwoning Kazerne - Blok J | 133105,73 | 394966,97 | 1,50 | 37,2 | 39,3 | -54,2 | 44,3 |
| K016_B | Bestaande bouw herontwikkeling - Blok K | 133039,45 | 394930,62 | 4,50 | 37,5 | 39,3 | -54,4 | 44,3 |
| N001_A | Nieuwbouw gestapeld- Blok N | 133094,54 | 394778,24 | 1,50 | 36,9 | 39,3 | -54,8 | 44,3 |
| N003_C | Nieuwbouw gestapeld- Blok N | 133111,27 | 394772,20 | 7,50 | 37,0 | 39,3 | -54,8 | 44,3 |
| H105-1_A | Nieuwbouw - Blok H | 133120,87 | 394804,68 | 1,50 | 37,1 | 39,3 | -54,6 | 44,3 |
| B013-1_C | Nieuwbouw - blok B | 133025,38 | 394968,37 | 7,50 | 37,7 | 39,3 | -54,2 | 44,3 |
| M011_B | Bestaande bouw herontwikkeling - Blok M | 133085,20 | 394820,20 | 4,50 | 37,0 | 39,3 | -55,9 | 44,3 |
| M001_A | Bestaande bouw herontwikkeling - Blok M | 133051,37 | 394832,81 | 1,50 | 37,0 | 39,2 | -54,6 | 44,2 |
| K002_B | Bestaande bouw herontwikkeling - Blok K | 133052,68 | 394950,76 | 4,50 | 37,0 | 39,2 | -54,5 | 44,2 |
| D066-3_A | Nieuwbouw - blok D | 133036,06 | 394785,54 | 1,50 | 36,8 | 39,2 | -55,1 | 44,2 |
| D067-3_A | Nieuwbouw - blok D | 133038,28 | 394784,13 | 1,50 | 36,8 | 39,2 | -55,2 | 44,2 |
| A008-1_A | Nieuwbouw - blok A | 133004,72 | 394999,78 | 1,50 | 35,6 | 39,2 | -58,0 | 44,2 |
| B023-1_A | Nieuwbouw - blok B | 133022,61 | 394909,75 | 1,50 | 37,2 | 39,2 | -54,7 | 44,2 |
| M015_B | Bestaande bouw herontwikkeling - Blok M | 133069,60 | 394792,47 | 4,50 | 36,2 | 39,2 | -55,3 | 44,2 |
| B020-1_B | Nieuwbouw - blok B | 133025,83 | 394930,00 | 4,50 | 36,9 | 39,2 | -54,6 | 44,2 |
| B022-1_B | Nieuwbouw - blok B | 133022,53 | 394917,69 | 4,50 | 37,1 | 39,2 | -54,6 | 44,2 |
| F160-1_A | Nieuwbouw - blok F | 133119,93 | 394957,70 | 1,50 | 38,0 | 39,2 | -53,9 | 44,2 |
| G133-1_B | Nieuwbouw - Blok G | 133146,51 | 394840,43 | 4,50 | 36,3 | 39,2 | -54,9 | 44,2 |
| D074-1_C | Nieuwbouw - blok D | 133007,38 | 394733,35 | 7,50 | 37,6 | 39,2 | -55,6 | 44,2 |
| M002_A | Bestaande bouw herontwikkeling - Blok M | 133063,32 | 394832,89 | 1,50 | 36,8 | 39,2 | -54,8 | 44,2 |
| A010-1_A | Nieuwbouw - blok A | 133015,44 | 394999,86 | 1,50 | 35,4 | 39,1 | -58,4 | 44,1 |
| J017_B | Zorgwoning Kazerne - Blok J | 133088,61 | 394996,61 | 5,50 | 37,7 | 39,1 | -54,3 | 44,1 |
| K003_C | Bestaande bouw herontwikkeling - Blok K | 133056,19 | 394947,41 | 8,40 | 37,2 | 39,1 | -54,3 | 44,1 |
| C050-2_A | Nieuwbouw - blok C | 132984,70 | 394820,34 | 1,50 | 35,9 | 39,1 | -55,8 | 44,1 |
| C044-1_B | Nieuwbouw - blok C | 133025,24 | 394841,02 | 4,50 | 37,4 | 39,1 | -54,2 | 44,1 |
| G125-3_C | Nieuwbouw - Blok G | 133179,83 | 394910,70 | 7,50 | 38,5 | 39,1 | -53,6 | 44,1 |
| D078-2_A | Nieuwbouw - blok D | 132986,24 | 394762,27 | 1,50 | 37,2 | 39,1 | -55,4 | 44,1 |
| M014_B | Bestaande bouw herontwikkeling - Blok M | 133069,61 | 394804,56 | 4,50 | 36,8 | 39,1 | -55,2 | 44,1 |
| D075-1_C | Nieuwbouw - blok D | 132997,87 | 394733,27 | 7,50 | 37,8 | 39,1 | -56,0 | 44,1 |
| M006_A | Bestaande bouw herontwikkeling - Blok M | 133047,45 | 394828,33 | 1,50 | 37,0 | 39,1 | -55,1 | 44,1 |
| K032_C | Bestaande bouw herontwikkeling - Blok K | 133088,12 | 394917,35 | 8,40 | 37,5 | 39,0 | -54,7 | 44,0 |
| C045-4_A | Nieuwbouw - blok C | 133025,18 | 394818,49 | 1,50 | 36,7 | 39,0 | -55,2 | 44,0 |
| C046-3_B | Nieuwbouw - blok C | 133017,89 | 394821,83 | 7,50 | 36,7 | 39,0 | -54,8 | 44,0 |
| N010_C | Nieuwbouw gestapeld- Blok N | 133081,84 | 394753,22 | 7,50 | 36,7 | 39,0 | -55,4 | 44,0 |
| D077-3_A | Nieuwbouw - blok D | 132981,69 | 394735,87 | 1,50 | 37,3 | 39,0 | -55,4 | 44,0 |
| B019-1_B | Nieuwbouw - blok B | 133025,84 | 394934,91 | 4,50 | 36,9 | 39,0 | -54,7 | 44,0 |
| E139-3_B | Nieuwbouw - blok E | 133150,28 | 394993,26 | 7,50 | 37,3 | 39,0 | -54,3 | 44,0 |
| C041-1_B | Nieuwbouw - blok C | 133025,39 | 394857,07 | 4,50 | 37,3 | 38,9 | -54,6 | 43,9 |

Alle getoonde dB-waarden zijn A-gewogen

Rapport: Resultatentabel
Model: WII - kazerne RO LArLT
LAeq totaalresultaten voor toetspunten
Groep: wedstrijd
Groepsreductie: Ja

| Naam Toetspunt | Omschrijving | X | Y | Hoogte | Dag | Avond | Nacht | Etmaal |
|---|---|---|---|---|---|---|---|---|
| D073-3_B | Nieuwbouw - blok D | 133020,11 | 394736,10 | 4,50 | 37,2 | 38,9 | -55,6 | 43,9 |
| D079-2_A | Nieuwbouw - blok D | 132986,20 | 394775,00 | 1,50 | 36,5 | 38,9 | -55,8 | 43,9 |
| J023_A | Zorgwoning Kazerne - Blok J | 133039,15 | 394958,51 | 1,50 | 37,1 | 38,9 | -54,5 | 43,9 |
| K006_C | Bestaande bouw herontwikkeling - Blok K | 133058,07 | 394924,05 | 8,40 | 36,2 | 38,9 | -55,3 | 43,9 |
| D074-4_B | Nieuwbouw - blok D | 133004,59 | 394736,73 | 4,50 | 37,0 | 38,9 | -55,8 | 43,9 |
| A011-1_A | Nieuwbouw - blok A | 133020,64 | 394999,90 | 1,50 | 35,2 | 38,9 | -58,6 | 43,9 |
| B024-1_A | Nieuwbouw - blok B | 133002,98 | 394904,63 | 1,50 | 36,4 | 38,9 | -55,4 | 43,9 |
| D067-2_B | Nieuwbouw - blok D | 133033,20 | 394778,52 | 4,50 | 36,1 | 38,9 | -58,0 | 43,9 |
| H103-1_A | Nieuwbouw - Blok H | 133120,98 | 394793,36 | 1,50 | 36,5 | 38,9 | -55,2 | 43,9 |
| C052-2_C | Nieuwbouw - blok C | 132983,60 | 394838,99 | 7,50 | 36,4 | 38,9 | -55,4 | 43,9 |
| F146-3_C | Nieuwbouw - blok F | 133179,32 | 394975,50 | 7,50 | 35,4 | 38,9 | -54,8 | 43,9 |
| M011_A | Bestaande bouw herontwikkeling - Blok M | 133085,20 | 394820,20 | 1,50 | 36,4 | 38,9 | -56,1 | 43,9 |
| C035-3_A | Nieuwbouw - blok C | 133002,62 | 394889,11 | 1,50 | 37,3 | 38,9 | -54,7 | 43,9 |
| C051-2_C | Nieuwbouw - blok C | 132984,34 | 394826,37 | 7,50 | 36,6 | 38,9 | -55,8 | 43,9 |
| L002_B | Bestaande bouw herontw. BSO/school - Blok L | 133051,14 | 394887,24 | 4,50 | 36,8 | 38,9 | -54,7 | 43,9 |
| C038-1_B | Nieuwbouw - blok C | 133026,31 | 394875,21 | 4,50 | 37,1 | 38,8 | -54,8 | 43,8 |
| D061-2_B | Nieuwbouw - blok D | 132987,90 | 394799,97 | 4,50 | 36,0 | 38,8 | -56,7 | 43,8 |
| N002_A | Nieuwbouw gestapeld- Blok N | 133103,97 | 394778,24 | 1,50 | 36,2 | 38,8 | -55,6 | 43,8 |
| L003_B | Bestaande bouw herontw. BSO/school - Blok L | 133051,19 | 394877,28 | 4,50 | 36,9 | 38,8 | -54,5 | 43,8 |
| M003_B | Bestaande bouw herontwikkeling - Blok M | 133069,20 | 394828,31 | 4,50 | 36,3 | 38,8 | -55,0 | 43,8 |
| G132-1_B | Nieuwbouw - Blok G | 133152,13 | 394840,46 | 4,50 | 37,8 | 38,8 | -54,5 | 43,8 |
| B015-1_C | Nieuwbouw - blok B | 133025,33 | 394957,16 | 7,50 | 37,3 | 38,8 | -54,5 | 43,8 |
| D076-3_B | Nieuwbouw - blok D | 132991,33 | 394736,30 | 4,50 | 37,1 | 38,8 | -55,5 | 43,8 |
| H085-3_B | Nieuwbouw - Blok H | 133184,11 | 394805,52 | 4,50 | 36,9 | 38,8 | -54,8 | 43,8 |
| J019_B | Zorgwoning Kazerne - Blok J | 133042,84 | 394990,28 | 5,50 | 36,1 | 38,8 | -54,8 | 43,8 |
| J023_B | Zorgwoning Kazerne - Blok J | 133039,15 | 394958,51 | 5,50 | 37,5 | 38,8 | -54,6 | 43,8 |
| K019_A | Bestaande bouw herontwikkeling - Blok K | 133092,99 | 394951,21 | 1,50 | 36,6 | 38,8 | -54,8 | 43,8 |
| H083-2_B | Nieuwbouw - Blok H | 133175,30 | 394821,79 | 4,50 | 37,0 | 38,7 | -54,5 | 43,7 |
| N007_C | Nieuwbouw gestapeld- Blok N | 133088,38 | 394753,66 | 7,50 | 36,6 | 38,7 | -55,4 | 43,7 |
| B017-1_B | Nieuwbouw - blok B | 133025,85 | 394946,37 | 4,50 | 36,9 | 38,7 | -54,8 | 43,7 |
| C040-1_B | Nieuwbouw - blok C | 133026,43 | 394863,03 | 4,50 | 36,5 | 38,7 | -55,2 | 43,7 |
| F161-1_A | Nieuwbouw - blok F | 133119,89 | 394962,97 | 1,50 | 36,4 | 38,7 | -54,8 | 43,7 |
| L009_B | Bestaande bouw herontw. BSO/school - Blok L | 133050,71 | 394862,47 | 4,50 | 35,8 | 38,7 | -56,1 | 43,7 |
| B016-1_A | Nieuwbouw - blok B | 133025,31 | 394952,07 | 1,50 | 37,0 | 38,7 | -54,6 | 43,7 |
| D069-1_C | Nieuwbouw - blok D | 133039,81 | 394766,96 | 7,50 | 37,0 | 38,7 | -55,9 | 43,7 |
| H109-3_A | Nieuwbouw - Blok H | 133127,33 | 394832,19 | 1,50 | 36,7 | 38,7 | -54,9 | 43,7 |
| D070-1_B | Nieuwbouw - blok D | 133039,77 | 394760,52 | 4,50 | 36,1 | 38,7 | -56,1 | 43,7 |
| H106-1_A | Nieuwbouw - Blok H | 133124,29 | 394811,14 | 1,50 | 36,1 | 38,7 | -55,9 | 43,7 |
| K005_C | Bestaande bouw herontwikkeling - Blok K | 133058,05 | 394931,64 | 8,40 | 36,1 | 38,7 | -55,4 | 43,7 |
| C045-4_B | Nieuwbouw - blok C | 133025,18 | 394818,49 | 4,50 | 36,4 | 38,7 | -55,3 | 43,7 |
| H109-1_B | Nieuwbouw - Blok H | 133124,32 | 394828,42 | 4,50 | 36,4 | 38,7 | -54,9 | 43,7 |
| B015-1_A | Nieuwbouw - blok B | 133025,33 | 394957,16 | 1,50 | 37,0 | 38,7 | -54,6 | 43,7 |
| K020_A | Bestaande bouw herontwikkeling - Blok K | 133100,77 | 394951,27 | 1,50 | 36,8 | 38,7 | -54,8 | 43,7 |
| M012_B | Bestaande bouw herontwikkeling - Blok M | 133081,20 | 394826,32 | 4,50 | 36,9 | 38,7 | -55,1 | 43,7 |
| C036-1_A | Nieuwbouw - blok C | 133026,19 | 394887,51 | 1,50 | 36,8 | 38,6 | -55,0 | 43,6 |
| C039-1_B | Nieuwbouw - blok C | 133026,38 | 394868,86 | 4,50 | 36,8 | 38,6 | -55,2 | 43,6 |
| G119-3_A | Nieuwbouw - Blok G | 133130,81 | 394905,61 | 4,50 | 37,0 | 38,6 | -54,7 | 43,6 |
| K004_C | Bestaande bouw herontwikkeling - Blok K | 133056,21 | 394942,57 | 8,40 | 36,2 | 38,6 | -55,1 | 43,6 |
| D067-1_A | Nieuwbouw - blok D | 133039,82 | 394779,52 | 1,50 | 36,0 | 38,6 | -55,7 | 43,6 |
| D064-3_A | Nieuwbouw - blok D | 133016,92 | 394783,96 | 1,50 | 36,3 | 38,6 | -56,7 | 43,6 |
| D063-1_A | Nieuwbouw - blok D | 132994,73 | 394788,55 | 1,50 | 36,4 | 38,6 | -56,0 | 43,6 |
| G118-5_A | Nieuwbouw - Blok G | 133123,41 | 394897,32 | 1,50 | 36,3 | 38,6 | -55,2 | 43,6 |
| G131-1_B | Nieuwbouw - Blok G | 133157,31 | 394840,49 | 4,50 | 37,7 | 38,6 | -54,7 | 43,6 |
| D075-4_B | Nieuwbouw - blok D | 132994,99 | 394736,49 | 4,50 | 36,6 | 38,6 | -56,2 | 43,6 |
| B021-1_A | Nieuwbouw - blok B | 133022,47 | 394922,74 | 1,50 | 36,4 | 38,6 | -55,2 | 43,6 |
| D074-4_A | Nieuwbouw - blok D | 133004,59 | 394736,73 | 1,50 | 36,2 | 38,5 | -56,3 | 43,5 |
| N009_A | Nieuwbouw gestapeld- Blok N | 133073,40 | 394760,23 | 1,50 | 36,2 | 38,5 | -55,6 | 43,5 |
| G129-4_B | Nieuwbouw - Blok G | 133181,46 | 394840,70 | 4,50 | 36,7 | 38,5 | -55,2 | 43,5 |
| I171-1_B | Nieuwbouw - Blok I | 133223,11 | 394794,59 | 4,50 | 36,4 | 38,5 | -54,9 | 43,5 |

Alle getoonde dB-waarden zijn A-gewogen

Rapport: Resultatentabel
Model: WII - kazerne RO LArLT
LAeq totaalresultaten voor toetspunten
Groep: wedstrijd
Groepsreductie: Ja

| Naam Toetspunt | Omschrijving | X | Y | Hoogte | Dag | Avond | Nacht | Etmaal |
|---|---|---|---|---|---|---|---|---|
| G130-1_B | Nieuwbouw - Blok G | 133162,98 | 394840,53 | 4,50 | 37,6 | 38,5 | -54,8 | 43,5 |
| J018_B | Zorgwoning Kazerne - Blok J | 133055,56 | 394996,47 | 5,50 | 36,3 | 38,5 | -54,9 | 43,5 |
| D072-3_B | Nieuwbouw - blok D | 133029,67 | 394736,76 | 4,50 | 36,6 | 38,5 | -56,3 | 43,5 |
| B018-1_B | Nieuwbouw - blok B | 133025,84 | 394940,78 | 4,50 | 36,4 | 38,5 | -55,2 | 43,5 |
| D067-1_B | Nieuwbouw - blok D | 133039,82 | 394779,52 | 4,50 | 36,1 | 38,5 | -55,3 | 43,5 |
| F150-4_C | Nieuwbouw - blok F | 133180,11 | 394922,21 | 7,50 | 37,1 | 38,5 | -54,8 | 43,5 |
| H102-1_A | Nieuwbouw - Blok H | 133121,04 | 394787,58 | 1,50 | 35,9 | 38,5 | -55,8 | 43,5 |
| D075-3_B | Nieuwbouw - blok D | 133000,97 | 394736,73 | 4,50 | 36,9 | 38,4 | -55,9 | 43,4 |
| J027_A | Zorgwoning Kazerne - Blok J | 133033,24 | 394995,33 | 1,50 | 35,8 | 38,4 | -56,5 | 43,4 |
| D070-3_A | Nieuwbouw - blok D | 133034,90 | 394757,40 | 1,50 | 36,5 | 38,4 | -56,3 | 43,4 |
| K033_C | Bestaande bouw herontwikkeling - Blok K | 133088,06 | 394924,55 | 8,40 | 36,9 | 38,4 | -55,0 | 43,4 |
| E138-3_B | Nieuwbouw - blok E | 133144,82 | 394993,22 | 7,50 | 36,7 | 38,4 | -54,8 | 43,4 |
| B012-1_B | Nieuwbouw - blok B | 133025,40 | 394973,39 | 4,50 | 36,2 | 38,4 | -55,8 | 43,4 |
| M008_A | Bestaande bouw herontwikkeling - Blok M | 133100,93 | 394832,21 | 1,50 | 36,3 | 38,4 | -55,3 | 43,4 |
| D073-1_C | Nieuwbouw - blok D | 133017,18 | 394733,36 | 7,50 | 36,9 | 38,4 | -56,3 | 43,4 |
| I167-1_B | Nieuwbouw - Blok I | 133222,83 | 394816,81 | 4,50 | 36,8 | 38,4 | -54,8 | 43,4 |
| C045-5_A | Nieuwbouw - blok C | 133025,12 | 394830,67 | 1,50 | 36,0 | 38,3 | -55,8 | 43,3 |
| C042-1_A | Nieuwbouw - blok C | 133025,34 | 394852,07 | 1,50 | 35,9 | 38,3 | -55,6 | 43,3 |
| F148-3_C | Nieuwbouw - blok F | 133179,48 | 394947,41 | 7,50 | 37,4 | 38,3 | -54,7 | 43,3 |
| B020-1_A | Nieuwbouw - blok B | 133025,83 | 394930,00 | 1,50 | 35,9 | 38,3 | -55,5 | 43,3 |
| N003_B | Nieuwbouw gestapeld- Blok N | 133111,27 | 394772,20 | 4,50 | 36,1 | 38,3 | -55,6 | 43,3 |
| H092-5_A | Nieuwbouw - Blok H | 133163,10 | 394743,44 | 7,50 | 36,6 | 38,3 | -55,4 | 43,3 |
| G129-3_C | Nieuwbouw - Blok G | 133183,85 | 394847,11 | 7,50 | 36,8 | 38,2 | -54,9 | 43,2 |
| H089-3_B | Nieuwbouw - Blok H | 133184,14 | 394766,32 | 4,50 | 35,5 | 38,2 | -55,5 | 43,2 |
| K002_A | Bestaande bouw herontwikkeling - Blok K | 133052,68 | 394950,76 | 1,50 | 35,9 | 38,2 | -55,7 | 43,2 |
| K034_C | Bestaande bouw herontwikkeling - Blok K | 133088,01 | 394931,65 | 8,40 | 36,8 | 38,2 | -55,1 | 43,2 |
| B016-1_B | Nieuwbouw - blok B | 133025,31 | 394952,07 | 4,50 | 36,6 | 38,2 | -55,1 | 43,2 |
| C043-1_A | Nieuwbouw - blok C | 133025,29 | 394846,67 | 1,50 | 35,9 | 38,2 | -55,6 | 43,2 |
| D059-2_A | Nieuwbouw - blok D | 132977,98 | 394787,96 | 1,50 | 36,1 | 38,2 | -56,1 | 43,2 |
| K001_B | Bestaande bouw herontwikkeling - Blok K | 133045,00 | 394950,73 | 4,50 | 35,7 | 38,2 | -55,6 | 43,2 |
| B019-1_A | Nieuwbouw - blok B | 133025,84 | 394934,91 | 1,50 | 36,1 | 38,2 | -55,5 | 43,2 |
| H109-5_A | Nieuwbouw - Blok H | 133138,66 | 394832,00 | 1,50 | 35,8 | 38,2 | -55,6 | 43,2 |
| K018_B | Bestaande bouw herontwikkeling - Blok K | 133041,19 | 394947,24 | 4,50 | 36,3 | 38,2 | -55,6 | 43,2 |
| B022-1_A | Nieuwbouw - blok B | 133022,53 | 394917,69 | 1,50 | 36,1 | 38,2 | -55,7 | 43,2 |
| B023-2_A | Nieuwbouw - blok B | 133016,33 | 394909,41 | 1,50 | 35,4 | 38,2 | -57,5 | 43,2 |
| K001_A | Bestaande bouw herontwikkeling - Blok K | 133045,00 | 394950,73 | 1,50 | 35,8 | 38,1 | -55,7 | 43,1 |
| B014-1_C | Nieuwbouw - blok B | 133025,36 | 394962,60 | 7,50 | 36,9 | 38,1 | -54,9 | 43,1 |
| D058-2_A | Nieuwbouw - blok D | 132978,04 | 394794,49 | 1,50 | 36,2 | 38,1 | -56,1 | 43,1 |
| D070-1_A | Nieuwbouw - blok D | 133039,77 | 394760,52 | 1,50 | 35,9 | 38,1 | -55,9 | 43,1 |
| M016_B | Bestaande bouw herontwikkeling - Blok M | 133063,04 | 394786,71 | 4,50 | 33,5 | 38,1 | -57,6 | 43,1 |
| D068-1_A | Nieuwbouw - blok D | 133039,84 | 394773,47 | 1,50 | 35,2 | 38,1 | -56,5 | 43,1 |
| D074-3_B | Nieuwbouw - blok D | 133010,55 | 394736,41 | 4,50 | 36,2 | 38,1 | -56,5 | 43,1 |
| K003_B | Bestaande bouw herontwikkeling - Blok K | 133056,19 | 394947,41 | 4,50 | 36,0 | 38,1 | -55,5 | 43,1 |
| F149-3_C | Nieuwbouw - blok F | 133182,73 | 394935,13 | 7,50 | 37,0 | 38,1 | -54,9 | 43,1 |
| H087-3_B | Nieuwbouw - Blok H | 133181,89 | 394784,98 | 4,50 | 35,9 | 38,1 | -55,8 | 43,1 |
| D062-1_A | Nieuwbouw - blok D | 132994,73 | 394794,29 | 1,50 | 36,0 | 38,1 | -56,4 | 43,1 |
| D069-1_A | Nieuwbouw - blok D | 133039,81 | 394766,96 | 1,50 | 36,2 | 38,0 | -55,7 | 43,0 |
| D079-2_C | Nieuwbouw - blok D | 132986,20 | 394775,00 | 7,50 | 35,8 | 38,0 | -56,4 | 43,0 |
| B017-1_A | Nieuwbouw - blok B | 133025,85 | 394946,37 | 1,50 | 36,4 | 38,0 | -55,4 | 43,0 |
| F148-2_C | Nieuwbouw - blok F | 133173,83 | 394944,34 | 7,50 | 37,3 | 38,0 | -55,0 | 43,0 |
| D076-3_A | Nieuwbouw - blok D | 132991,33 | 394736,30 | 1,50 | 36,3 | 38,0 | -56,4 | 43,0 |
| K014_B | Bestaande bouw herontwikkeling - Blok K | 133039,57 | 394916,84 | 4,50 | 35,8 | 38,0 | -56,4 | 43,0 |
| D061-1_A | Nieuwbouw - blok D | 132994,73 | 394800,10 | 1,50 | 35,2 | 38,0 | -57,0 | 43,0 |
| D071-3_A | Nieuwbouw - blok D | 133039,42 | 394736,96 | 1,50 | 36,0 | 38,0 | -56,0 | 43,0 |
| G122-2_B | Nieuwbouw - Blok G | 133150,24 | 394904,03 | 4,50 | 36,0 | 38,0 | -55,3 | 43,0 |
| B014-1_B | Nieuwbouw - blok B | 133025,36 | 394962,60 | 4,50 | 36,1 | 38,0 | -55,4 | 43,0 |
| D072-1_C | Nieuwbouw - blok D | 133026,96 | 394733,46 | 7,50 | 36,3 | 37,9 | -56,6 | 42,9 |
| F159-1_A | Nieuwbouw - blok F | 133119,97 | 394952,18 | 1,50 | 36,0 | 37,9 | -55,5 | 42,9 |
| J022_A | Zorgwoning Kazerne - Blok J | 133044,02 | 394961,78 | 1,50 | 35,6 | 37,9 | -55,6 | 42,9 |

Alle getoonde dB-waarden zijn A-gewogen

Rapport: Resultatentabel
Model: WII - kazerne RO LArLT
LAeq totaalresultaten voor toetspunten
Groep: wedstrijd
Groepsreductie: Ja

| Naam Toetspunt | Omschrijving | X | Y | Hoogte | Dag | Avond | Nacht | Etmaal |
|---|---|---|---|---|---|---|---|---|
| L007_A | Bestaande bouw herontw. BSO/school - Blok L | 133064,08 | 394851,78 | 1,50 | 35,6 | 37,9 | -56,3 | 42,9 |
| H101-1_A | Nieuwbouw - Blok H | 133121,10 | 394782,20 | 1,50 | 35,7 | 37,9 | -56,1 | 42,9 |
| C037-1_A | Nieuwbouw - blok C | 133026,26 | 394881,08 | 1,50 | 36,1 | 37,9 | -55,8 | 42,9 |
| D057-2_B | Nieuwbouw - blok D | 132978,09 | 394799,68 | 4,50 | 35,3 | 37,9 | -56,8 | 42,9 |
| F150-2_C | Nieuwbouw - blok F | 133173,83 | 394925,46 | 7,50 | 36,7 | 37,9 | -55,4 | 42,9 |
| G126-4_B | Nieuwbouw - Blok G | 133180,54 | 394891,20 | 4,50 | 36,7 | 37,9 | -55,1 | 42,9 |
| B013-1_B | Nieuwbouw - blok B | 133025,38 | 394968,37 | 4,50 | 36,1 | 37,9 | -55,6 | 42,9 |
| B012-1_A | Nieuwbouw - blok B | 133025,40 | 394973,39 | 1,50 | 35,6 | 37,9 | -56,3 | 42,9 |
| J020_B | Zorgwoning Kazerne - Blok J | 133042,92 | 394980,10 | 5,50 | 35,2 | 37,8 | -55,7 | 42,8 |
| L004_B | Bestaande bouw herontw. BSO/school - Blok L | 133062,90 | 394875,28 | 4,50 | 35,9 | 37,8 | -55,7 | 42,8 |
| B018-1_A | Nieuwbouw - blok B | 133025,84 | 394940,78 | 1,50 | 35,8 | 37,8 | -55,8 | 42,8 |
| D056-2_B | Nieuwbouw - blok D | 132980,16 | 394800,99 | 4,50 | 35,4 | 37,8 | -56,9 | 42,8 |
| D075-1_B | Nieuwbouw - blok D | 132997,87 | 394733,27 | 4,50 | 36,1 | 37,8 | -58,4 | 42,8 |
| K016_A | Bestaande bouw herontwikkeling - Blok K | 133039,45 | 394930,62 | 1,50 | 35,6 | 37,8 | -56,5 | 42,8 |
| G111-3_C | Nieuwbouw - Blok G | 133125,09 | 394844,25 | 7,50 | 35,9 | 37,8 | -56,4 | 42,8 |
| D078-2_C | Nieuwbouw - blok D | 132986,24 | 394762,27 | 7,50 | 36,2 | 37,8 | -56,4 | 42,8 |
| N016_A | Nieuwbouw gestapeld- Blok N | 133063,21 | 394760,14 | 1,50 | 35,2 | 37,8 | -56,6 | 42,8 |
| L019_B | Bestaande bouw herontw. BSO/school - Blok L | 133097,88 | 394841,95 | 4,50 | 34,2 | 37,8 | -57,6 | 42,8 |
| L022_B | Bestaande bouw herontw. BSO/school - Blok L | 133088,49 | 394879,58 | 4,50 | 35,8 | 37,8 | -55,9 | 42,8 |
| C044-1_A | Nieuwbouw - blok C | 133025,24 | 394841,02 | 1,50 | 35,7 | 37,7 | -55,8 | 42,7 |
| G127-3_C | Nieuwbouw - Blok G | 133183,12 | 394866,29 | 7,50 | 36,2 | 37,7 | -55,4 | 42,7 |
| H080-1_A | Nieuwbouw - blok H | 133150,61 | 394832,39 | 1,50 | 35,4 | 37,7 | -55,9 | 42,7 |
| M009_B | Bestaande bouw herontwikkeling - Blok M | 133113,19 | 394826,98 | 4,50 | 35,7 | 37,7 | -55,9 | 42,7 |
| C041-1_A | Nieuwbouw - blok C | 133025,39 | 394857,07 | 1,50 | 36,0 | 37,7 | -55,9 | 42,7 |
| H082-1_A | Nieuwbouw - Blok H | 133161,60 | 394832,46 | 1,50 | 35,2 | 37,7 | -56,0 | 42,7 |
| C040-1_A | Nieuwbouw - blok C | 133026,43 | 394863,03 | 1,50 | 35,4 | 37,7 | -56,3 | 42,7 |
| D067-2_A | Nieuwbouw - blok D | 133033,20 | 394778,52 | 1,50 | 34,7 | 37,7 | -59,4 | 42,7 |
| C039-1_A | Nieuwbouw - blok C | 133026,38 | 394868,86 | 1,50 | 35,8 | 37,6 | -56,2 | 42,6 |
| D069-1_B | Nieuwbouw - blok D | 133039,81 | 394766,96 | 4,50 | 35,7 | 37,6 | -57,1 | 42,6 |
| B014-1_A | Nieuwbouw - blok B | 133025,36 | 394962,60 | 1,50 | 35,7 | 37,6 | -55,8 | 42,6 |
| L008_A | Bestaande bouw herontw. BSO/school - Blok L | 133058,52 | 394857,45 | 1,50 | 35,3 | 37,6 | -56,9 | 42,6 |
| D060-2_B | Nieuwbouw - blok D | 132985,93 | 394801,02 | 4,50 | 35,0 | 37,6 | -57,1 | 42,6 |
| D062-2_A | Nieuwbouw - blok D | 132987,93 | 394794,62 | 1,50 | 34,9 | 37,6 | -58,1 | 42,6 |
| H081-1_A | Nieuwbouw - Blok H | 133156,47 | 394832,43 | 1,50 | 35,3 | 37,6 | -56,0 | 42,6 |
| J014_A | Zorgwoning Kazerne - Blok J | 133099,64 | 394970,78 | 1,50 | 35,5 | 37,6 | -56,0 | 42,6 |
| K007_B | Bestaande bouw herontwikkeling - Blok K | 133058,10 | 394916,89 | 4,50 | 35,2 | 37,6 | -56,1 | 42,6 |
| K017_B | Bestaande bouw herontwikkeling - Blok K | 133039,34 | 394942,55 | 4,50 | 35,5 | 37,6 | -56,2 | 42,6 |
| N013_D | Nieuwbouw gestapeld- Blok N | 133056,91 | 394737,57 | 10,50 | 35,6 | 37,6 | -56,6 | 42,6 |
| L011_B | Bestaande bouw herontw. BSO/school - Blok L | 133041,31 | 394876,88 | 4,50 | 36,0 | 37,6 | -56,3 | 42,6 |
| C038-1_A | Nieuwbouw - blok C | 133026,31 | 394875,21 | 1,50 | 35,8 | 37,5 | -56,2 | 42,5 |
| D078-2_B | Nieuwbouw - blok D | 132986,24 | 394762,27 | 4,50 | 35,2 | 37,5 | -57,6 | 42,5 |
| L003_A | Bestaande bouw herontw. BSO/school - Blok L | 133051,19 | 394877,28 | 1,50 | 35,4 | 37,5 | -55,9 | 42,5 |
| B015-1_B | Nieuwbouw - blok B | 133025,33 | 394957,16 | 4,50 | 35,7 | 37,5 | -55,9 | 42,5 |
| C036-2_A | Nieuwbouw - blok C | 133004,29 | 394887,06 | 1,50 | 35,8 | 37,5 | -56,3 | 42,5 |
| L009_A | Bestaande bouw herontw. BSO/school - Blok L | 133050,71 | 394862,47 | 1,50 | 34,9 | 37,5 | -57,2 | 42,5 |
| C045-6_A | Nieuwbouw - blok C | 133020,60 | 394820,50 | 4,50 | 35,4 | 37,5 | -56,3 | 42,5 |
| H080-2_B | Nieuwbouw - blok H | 133150,44 | 394822,27 | 4,50 | 35,4 | 37,5 | -55,9 | 42,5 |
| D074-1_B | Nieuwbouw - blok D | 133007,38 | 394733,35 | 4,50 | 35,8 | 37,5 | -58,6 | 42,5 |
| G125-2_B | Nieuwbouw - Blok G | 133174,16 | 394906,67 | 4,50 | 35,9 | 37,5 | -55,7 | 42,5 |
| C046-3_A | Nieuwbouw - blok C | 133017,89 | 394821,83 | 4,50 | 35,2 | 37,5 | -56,1 | 42,5 |
| B013-1_A | Nieuwbouw - blok B | 133025,38 | 394968,37 | 1,50 | 35,7 | 37,5 | -56,0 | 42,5 |
| J015_A | Zorgwoning Kazerne - Blok J | 133101,81 | 394978,45 | 1,50 | 34,9 | 37,5 | -56,2 | 42,5 |
| G110-1_C | Nieuwbouw - Blok G | 133141,16 | 394844,44 | 7,50 | 34,7 | 37,4 | -58,2 | 42,4 |
| F146-4_B | Nieuwbouw - blok F | 133182,63 | 394969,41 | 4,50 | 35,8 | 37,4 | -55,7 | 42,4 |
| D073-4_B | Nieuwbouw - blok D | 133014,15 | 394736,08 | 4,50 | 35,5 | 37,4 | -57,3 | 42,4 |
| H081-2_B | Nieuwbouw - Blok H | 133156,22 | 394822,30 | 4,50 | 35,6 | 37,4 | -55,9 | 42,4 |
| J001_B | Zorgwoning Kazerne - Blok J | 133042,85 | 395008,16 | 5,50 | 33,9 | 37,4 | -58,7 | 42,4 |
| D075-3_A | Nieuwbouw - blok D | 133000,97 | 394736,73 | 1,50 | 35,9 | 37,4 | -57,0 | 42,4 |
| K003_A | Bestaande bouw herontwikkeling - Blok K | 133056,19 | 394947,41 | 1,50 | 34,8 | 37,4 | -56,3 | 42,4 |

Alle getoonde dB-waarden zijn A-gewogen

Rapport: Resultatentabel
Model: WII - kazerne RO LArLT
LAeq totaalresultaten voor toetspunten
Groep: wedstrijd
Groepsreductie: Ja

| Naam Toetspunt | Omschrijving | X | Y | Hoogte | Dag | Avond | Nacht | Etmaal |
|---|---|---|---|---|---|---|---|---|
| D071-1_C | Nieuwbouw - blok D | 133036,74 | 394733,53 | 7,50 | 35,8 | 37,4 | -56,9 | 42,4 |
| D061-2_A | Nieuwbouw - blok D | 132987,90 | 394799,97 | 1,50 | 34,5 | 37,4 | -57,5 | 42,4 |
| F149-2_C | Nieuwbouw - blok F | 133173,83 | 394937,77 | 7,50 | 36,5 | 37,4 | -55,7 | 42,4 |
| D071-4_B | Nieuwbouw - blok D | 133033,23 | 394736,78 | 4,50 | 35,7 | 37,4 | -56,8 | 42,4 |
| H089-2_B | Nieuwbouw - Blok H | 133175,14 | 394762,58 | 4,50 | 35,0 | 37,4 | -56,2 | 42,4 |
| L002_A | Bestaande bouw herontw. BSO/school - Blok L | 133051,14 | 394887,24 | 1,50 | 35,3 | 37,4 | -56,3 | 42,4 |
| L010_B | Bestaande bouw herontw. BSO/school - Blok L | 133041,17 | 394868,17 | 4,50 | 35,7 | 37,3 | -56,5 | 42,3 |
| D079-2_B | Nieuwbouw - blok D | 132986,20 | 394775,00 | 4,50 | 35,0 | 37,3 | -57,5 | 42,3 |
| D072-4_B | Nieuwbouw - blok D | 133023,81 | 394737,19 | 4,50 | 35,3 | 37,3 | -57,3 | 42,3 |
| H108-1_B | Nieuwbouw - Blok H | 133124,34 | 394821,95 | 4,50 | 34,8 | 37,3 | -57,3 | 42,3 |
| K004_B | Bestaande bouw herontwikkeling - Blok K | 133056,21 | 394942,57 | 4,50 | 34,7 | 37,3 | -56,4 | 42,3 |
| L012_A | Bestaande bouw herontw. BSO/school - Blok L | 133041,49 | 394887,30 | 1,50 | 35,3 | 37,3 | -56,9 | 42,3 |
| M015_A | Bestaande bouw herontwikkeling - Blok M | 133069,60 | 394792,47 | 1,50 | 34,1 | 37,3 | -56,8 | 42,3 |
| E145-4_A | Nieuwbouw - blok E | 133182,74 | 394993,47 | 4,50 | 35,5 | 37,3 | -56,0 | 42,3 |
| G129-2_C | Nieuwbouw - Blok G | 133175,10 | 394843,93 | 7,50 | 36,2 | 37,3 | -55,9 | 42,3 |
| F151-1_C | Nieuwbouw - blok F | 133158,78 | 394921,87 | 7,50 | 36,0 | 37,2 | -56,1 | 42,2 |
| H099-1_B | Nieuwbouw - Blok H | 133122,53 | 394771,75 | 4,50 | 35,0 | 37,2 | -56,9 | 42,2 |
| H100-1_A | Nieuwbouw - Blok H | 133122,47 | 394776,74 | 1,50 | 34,8 | 37,2 | -56,9 | 42,2 |
| G127-3_B | Nieuwbouw - Blok G | 133183,12 | 394866,29 | 4,50 | 35,4 | 37,2 | -56,1 | 42,2 |
| K006_B | Bestaande bouw herontwikkeling - Blok K | 133058,07 | 394924,05 | 4,50 | 34,4 | 37,2 | -56,6 | 42,2 |
| G131-2_C | Nieuwbouw - Blok G | 133157,69 | 394850,49 | 7,50 | 35,9 | 37,2 | -56,0 | 42,2 |
| N010_B | Nieuwbouw gestapeld- Blok N | 133081,84 | 394753,22 | 4,50 | 35,0 | 37,2 | -56,7 | 42,2 |
| D060-3_A | Nieuwbouw - blok D | 132994,71 | 394805,78 | 1,50 | 34,7 | 37,2 | -57,5 | 42,2 |
| D072-1_A | Nieuwbouw - blok D | 133026,96 | 394733,46 | 1,50 | 36,4 | 37,2 | -57,4 | 42,2 |
| H082-2_B | Nieuwbouw - Blok H | 133161,76 | 394822,33 | 4,50 | 35,9 | 37,2 | -56,0 | 42,2 |
| L020_A | Bestaande bouw herontw. BSO/school - Blok L | 133090,67 | 394848,23 | 1,50 | 34,8 | 37,2 | -57,0 | 42,2 |
| D060-3_B | Nieuwbouw - blok D | 132994,71 | 394805,78 | 4,50 | 35,0 | 37,2 | -57,1 | 42,2 |
| M005_A | Bestaande bouw herontwikkeling - Blok M | 133051,83 | 394823,60 | 1,50 | 34,8 | 37,2 | -57,8 | 42,2 |
| G130-2_C | Nieuwbouw - Blok G | 133162,98 | 394850,52 | 7,50 | 36,0 | 37,1 | -56,0 | 42,1 |
| E141-1_C | Nieuwbouw - blok E | 133160,77 | 395001,02 | 7,50 | 35,2 | 37,1 | -56,3 | 42,1 |
| D073-3_A | Nieuwbouw - blok D | 133020,11 | 394736,10 | 1,50 | 35,7 | 37,1 | -56,7 | 42,1 |
| G117-3_C | Nieuwbouw - Blok G | 133125,14 | 394888,79 | 7,50 | 36,1 | 37,1 | -56,0 | 42,1 |
| G128-3_C | Nieuwbouw - Blok G | 133183,60 | 394853,76 | 7,50 | 35,7 | 37,1 | -56,1 | 42,1 |
| K005_B | Bestaande bouw herontwikkeling - Blok K | 133058,05 | 394931,64 | 4,50 | 34,4 | 37,1 | -56,7 | 42,1 |
| E137-3_B | Nieuwbouw - blok E | 133139,26 | 394993,19 | 7,50 | 35,4 | 37,1 | -56,2 | 42,1 |
| M005_B | Bestaande bouw herontwikkeling - Blok M | 133051,83 | 394823,60 | 4,50 | 35,1 | 37,1 | -57,3 | 42,1 |
| K014_A | Bestaande bouw herontwikkeling - Blok K | 133039,57 | 394916,84 | 1,50 | 34,3 | 37,1 | -57,8 | 42,1 |
| H084-3_C | Nieuwbouw - Blok H | 133184,09 | 394812,08 | 7,50 | 35,6 | 37,0 | -56,7 | 42,0 |
| H086-3_C | Nieuwbouw - Blok H | 133181,88 | 394793,12 | 7,50 | 35,5 | 37,0 | -56,6 | 42,0 |
| G129-3_B | Nieuwbouw - Blok G | 133183,85 | 394847,11 | 4,50 | 35,9 | 37,0 | -56,2 | 42,0 |
| J021_A | Zorgwoning Kazerne - Blok J | 133042,98 | 394972,67 | 1,50 | 34,0 | 37,0 | -56,8 | 42,0 |
| L019_A | Bestaande bouw herontw. BSO/school - Blok L | 133097,88 | 394841,95 | 1,50 | 33,9 | 37,0 | -58,1 | 42,0 |
| M004_A | Bestaande bouw herontwikkeling - Blok M | 133064,35 | 394823,69 | 1,50 | 34,7 | 37,0 | -57,6 | 42,0 |
| H093-5_A | Nieuwbouw - Blok H | 133153,73 | 394743,15 | 7,50 | 35,2 | 37,0 | -56,7 | 42,0 |
| H096-4_C | Nieuwbouw - Blok H | 133122,13 | 394737,69 | 7,50 | 35,7 | 37,0 | -56,4 | 42,0 |
| K036_B | Bestaande bouw herontwikkeling - Blok K | 133089,60 | 394947,97 | 4,50 | 35,2 | 37,0 | -56,6 | 42,0 |
| M003_A | Bestaande bouw herontwikkeling - Blok M | 133069,20 | 394828,31 | 1,50 | 34,4 | 37,0 | -56,8 | 42,0 |
| D073-4_A | Nieuwbouw - blok D | 133014,15 | 394736,08 | 1,50 | 35,0 | 37,0 | -57,8 | 42,0 |
| F147-3_B | Nieuwbouw - blok F | 133180,47 | 394956,35 | 4,50 | 35,3 | 37,0 | -56,3 | 42,0 |
| J019_A | Zorgwoning Kazerne - Blok J | 133042,84 | 394990,28 | 1,50 | 34,2 | 36,9 | -56,7 | 41,9 |
| D064-2_A | Nieuwbouw - blok D | 133020,18 | 394780,59 | 1,50 | 34,2 | 36,9 | -58,1 | 41,9 |
| K018_A | Bestaande bouw herontwikkeling - Blok K | 133041,19 | 394947,24 | 1,50 | 34,6 | 36,9 | -57,2 | 41,9 |
| D057-2_A | Nieuwbouw - blok D | 132978,09 | 394799,68 | 1,50 | 34,5 | 36,9 | -57,2 | 41,9 |
| J020_A | Zorgwoning Kazerne - Blok J | 133042,92 | 394980,10 | 1,50 | 34,1 | 36,9 | -56,8 | 41,9 |
| J021_B | Zorgwoning Kazerne - Blok J | 133042,98 | 394972,67 | 5,50 | 34,1 | 36,9 | -56,8 | 41,9 |
| M014_A | Bestaande bouw herontwikkeling - Blok M | 133069,61 | 394804,56 | 1,50 | 34,4 | 36,9 | -57,2 | 41,9 |
| K017_A | Bestaande bouw herontwikkeling - Blok K | 133039,34 | 394942,55 | 1,50 | 34,5 | 36,9 | -57,1 | 41,9 |
| M004_B | Bestaande bouw herontwikkeling - Blok M | 133064,35 | 394823,69 | 4,50 | 34,3 | 36,9 | -58,4 | 41,9 |
| E144-3_A | Nieuwbouw - blok E | 133177,18 | 394993,43 | 4,50 | 35,5 | 36,9 | -56,3 | 41,9 |

Alle getoonde dB-waarden zijn A-gewogen

Rapport: Resultatentabel
Model: WII - kazerne RO LArLT
LAeq totaalresultaten voor toetspunten
Groep: wedstrijd
Groepsreductie: Ja

| Naam Toetspunt | Omschrijving | X | Y | Hoogte | Dag | Avond | Nacht | Etmaal |
|---|---|---|---|---|---|---|---|---|
| D061-1_B | Nieuwbouw - blok D | 132994,73 | 394800,10 | 4,50 | 34,3 | 36,9 | -57,4 | 41,9 |
| J022_B | Zorgwoning Kazerne - Blok J | 133044,02 | 394961,78 | 5,50 | 34,7 | 36,9 | -56,7 | 41,9 |
| K007_A | Bestaande bouw herontwikkeling - Blok K | 133058,10 | 394916,89 | 1,50 | 34,3 | 36,9 | -56,9 | 41,9 |
| L005_B | Bestaande bouw herontw. BSO/school - Blok L | 133072,96 | 394869,15 | 4,50 | 34,1 | 36,9 | -57,1 | 41,9 |
| J024_B | Zorgwoning Kazerne - Blok J | 133033,38 | 394962,60 | 5,50 | 35,0 | 36,9 | -56,7 | 41,9 |
| D056-2_A | Nieuwbouw - blok D | 132980,16 | 394800,99 | 1,50 | 34,5 | 36,8 | -57,3 | 41,8 |
| D074-3_A | Nieuwbouw - blok D | 133010,55 | 394736,41 | 1,50 | 35,0 | 36,8 | -57,4 | 41,8 |
| D071-1_A | Nieuwbouw - blok D | 133036,74 | 394733,53 | 1,50 | 35,1 | 36,8 | -57,5 | 41,8 |
| G124-2_A | Nieuwbouw - Blok G | 133160,78 | 394904,03 | 1,50 | 35,1 | 36,8 | -56,7 | 41,8 |
| F146-2_B | Nieuwbouw - blok F | 133173,71 | 394972,36 | 4,50 | 35,3 | 36,8 | -56,5 | 41,8 |
| G133-3_B | Nieuwbouw - Blok G | 133143,89 | 394843,10 | 4,50 | 34,7 | 36,8 | -57,9 | 41,8 |
| L004_A | Bestaande bouw herontw. BSO/school - Blok L | 133062,90 | 394875,28 | 1,50 | 34,7 | 36,8 | -56,8 | 41,8 |
| H102-2_B | Nieuwbouw - Blok H | 133130,82 | 394787,57 | 4,50 | 35,1 | 36,8 | -56,4 | 41,8 |
| G128-2_C | Nieuwbouw - Blok G | 133174,97 | 394855,99 | 7,50 | 35,5 | 36,7 | -56,6 | 41,7 |
| H098-2_B | Nieuwbouw - Blok H | 133132,56 | 394765,92 | 4,50 | 34,6 | 36,7 | -56,6 | 41,7 |
| K004_A | Bestaande bouw herontwikkeling - Blok K | 133056,21 | 394942,57 | 1,50 | 34,0 | 36,7 | -57,0 | 41,7 |
| L006_B | Bestaande bouw herontw. BSO/school - Blok L | 133069,19 | 394857,85 | 4,50 | 34,8 | 36,7 | -57,2 | 41,7 |
| F162-1_A | Nieuwbouw - blok F | 133119,85 | 394968,24 | 1,50 | 34,2 | 36,7 | -57,0 | 41,7 |
| D072-3_A | Nieuwbouw - blok D | 133029,67 | 394736,76 | 1,50 | 35,1 | 36,7 | -57,1 | 41,7 |
| D060-2_A | Nieuwbouw - blok D | 132985,93 | 394801,02 | 1,50 | 34,1 | 36,7 | -57,4 | 41,7 |
| F152-1_C | Nieuwbouw - blok F | 133153,02 | 394921,82 | 7,50 | 35,5 | 36,7 | -56,6 | 41,7 |
| K006_A | Bestaande bouw herontwikkeling - Blok K | 133058,07 | 394924,05 | 1,50 | 33,7 | 36,7 | -57,2 | 41,7 |
| F150-3_C | Nieuwbouw - blok F | 133182,94 | 394928,53 | 7,50 | 35,2 | 36,7 | -56,5 | 41,7 |
| G133-1_A | Nieuwbouw - Blok G | 133146,51 | 394840,43 | 1,50 | 34,2 | 36,6 | -57,4 | 41,6 |
| G132-2_C | Nieuwbouw - Blok G | 133152,14 | 394850,46 | 7,50 | 35,6 | 36,6 | -56,4 | 41,6 |
| I168-1_B | Nieuwbouw - Blok I | 133222,90 | 394811,42 | 4,50 | 35,0 | 36,6 | -56,7 | 41,6 |
| F153-1_C | Nieuwbouw - blok F | 133147,47 | 394921,78 | 7,50 | 35,3 | 36,6 | -56,6 | 41,6 |
| J001_A | Zorgwoning Kazerne - Blok J | 133042,85 | 395008,16 | 1,50 | 33,3 | 36,6 | -59,0 | 41,6 |
| J018_A | Zorgwoning Kazerne - Blok J | 133055,56 | 394996,47 | 1,50 | 34,0 | 36,6 | -57,1 | 41,6 |
| E145-5_B | Nieuwbouw - blok E | 133185,76 | 394996,22 | 7,50 | 34,9 | 36,5 | -56,8 | 41,5 |
| K005_A | Bestaande bouw herontwikkeling - Blok K | 133058,05 | 394931,64 | 1,50 | 33,6 | 36,5 | -57,3 | 41,5 |
| D063-1_B | Nieuwbouw - blok D | 132994,73 | 394788,55 | 4,50 | 34,3 | 36,5 | -57,8 | 41,5 |
| E143-3_A | Nieuwbouw - blok E | 133171,81 | 394993,40 | 4,50 | 34,4 | 36,5 | -56,9 | 41,5 |
| N013_A | Nieuwbouw gestapeld- Blok N | 133056,91 | 394737,57 | 1,50 | 34,7 | 36,5 | -57,1 | 41,5 |
| F150-4_B | Nieuwbouw - blok F | 133180,11 | 394922,21 | 4,50 | 34,7 | 36,5 | -56,9 | 41,5 |
| D071-4_A | Nieuwbouw - blok D | 133033,23 | 394736,78 | 1,50 | 34,5 | 36,5 | -57,6 | 41,5 |
| G120-1_C | Nieuwbouw - Blok G | 133138,89 | 394912,81 | 7,50 | 35,5 | 36,5 | -56,5 | 41,5 |
| H109-6_A | Nieuwbouw - Blok H | 133130,00 | 394827,13 | 4,50 | 34,5 | 36,4 | -57,1 | 41,4 |
| D065-2_B | Nieuwbouw - blok D | 133025,79 | 394780,59 | 4,50 | 34,4 | 36,4 | -58,5 | 41,4 |
| M010_B | Bestaande bouw herontwikkeling - Blok M | 133102,21 | 394821,39 | 4,50 | 33,2 | 36,4 | -60,0 | 41,4 |
| D062-1_B | Nieuwbouw - blok D | 132994,73 | 394794,29 | 4,50 | 34,2 | 36,4 | -57,7 | 41,4 |
| E136-3_B | Nieuwbouw - blok E | 133134,06 | 394993,15 | 7,50 | 34,7 | 36,4 | -56,9 | 41,4 |
| L010_A | Bestaande bouw herontw. BSO/school - Blok L | 133041,17 | 394868,17 | 1,50 | 34,3 | 36,4 | -57,6 | 41,4 |
| J002_B | Zorgwoning Kazerne - Blok J | 133052,10 | 395008,23 | 5,50 | 32,9 | 36,4 | -59,4 | 41,4 |
| G127-2_C | Nieuwbouw - Blok G | 133174,89 | 394862,96 | 7,50 | 35,0 | 36,4 | -57,0 | 41,4 |
| H088-2_B | Nieuwbouw - Blok H | 133175,14 | 394775,58 | 4,50 | 33,9 | 36,4 | -57,6 | 41,4 |
| E142-1_C | Nieuwbouw - blok E | 133166,37 | 395001,02 | 7,50 | 34,1 | 36,4 | -57,3 | 41,4 |
| J024_A | Zorgwoning Kazerne - Blok J | 133033,38 | 394962,60 | 1,50 | 34,2 | 36,4 | -57,3 | 41,4 |
| D073-1_B | Nieuwbouw - blok D | 133017,18 | 394733,36 | 4,50 | 34,5 | 36,3 | -59,0 | 41,3 |
| H107-1_A | Nieuwbouw - Blok H | 133124,32 | 394816,52 | 1,50 | 33,6 | 36,3 | -58,7 | 41,3 |
| G119-1_C | Nieuwbouw - Blok G | 133133,59 | 394912,79 | 7,50 | 35,3 | 36,3 | -56,8 | 41,3 |
| J017_A | Zorgwoning Kazerne - Blok J | 133088,61 | 394996,61 | 1,50 | 34,0 | 36,3 | -57,4 | 41,3 |
| J012_B | Zorgwoning Kazerne - Blok J | 133112,20 | 394970,76 | 5,50 | 34,3 | 36,3 | -57,1 | 41,3 |
| F147-2_B | Nieuwbouw - blok F | 133173,87 | 394958,97 | 4,50 | 34,7 | 36,2 | -57,0 | 41,2 |
| D068-1_B | Nieuwbouw - blok D | 133039,84 | 394773,47 | 4,50 | 33,2 | 36,2 | -59,0 | 41,2 |
| E142-3_A | Nieuwbouw - blok E | 133166,61 | 394993,36 | 4,50 | 34,1 | 36,2 | -57,3 | 41,2 |
| D064-2_B | Nieuwbouw - blok D | 133020,18 | 394780,59 | 4,50 | 34,6 | 36,2 | -58,7 | 41,2 |
| G125-3_B | Nieuwbouw - Blok G | 133179,83 | 394910,70 | 4,50 | 34,7 | 36,2 | -57,0 | 41,2 |
| G111-3_A | Nieuwbouw - Blok G | 133125,09 | 394844,25 | 1,50 | 35,1 | 36,2 | -57,3 | 41,2 |

Alle getoonde dB-waarden zijn A-gewogen

Rapport: Resultatentabel
Model: WII - kazerne RO LArLT
LAeq totaalresultaten voor toetspunten
Groep: wedstrijd
Groepsreductie: Ja

| Naam Toetspunt | Omschrijving | X | Y | Hoogte | Dag | Avond | Nacht | Etmaal |
|---|---|---|---|---|---|---|---|---|
| G133-3_A | Nieuwbouw - Blok G | 133143,89 | 394843,10 | 1,50 | 33,8 | 36,2 | -58,3 | 41,2 |
| F153-3_A | Nieuwbouw - blok F | 133145,35 | 394927,33 | 7,50 | 35,0 | 36,1 | -57,0 | 41,1 |
| G110-2_C | Nieuwbouw - Blok G | 133140,93 | 394854,45 | 7,50 | 35,7 | 36,1 | -56,6 | 41,1 |
| N006_D | Nieuwbouw gestapeld- Blok N | 133094,54 | 394747,98 | 10,50 | 34,1 | 36,1 | -57,7 | 41,1 |
| I172-1_B | Nieuwbouw - Blok I | 133223,17 | 394789,88 | 4,50 | 35,1 | 36,1 | -57,0 | 41,1 |
| K036_A | Bestaande bouw herontwikkeling - Blok K | 133089,60 | 394947,97 | 1,50 | 34,1 | 36,1 | -57,7 | 41,1 |
| I173-3_C | Nieuwbouw - Blok I | 133228,75 | 394781,34 | 7,50 | 34,6 | 36,1 | -57,3 | 41,1 |
| G130-1_A | Nieuwbouw - Blok G | 133162,98 | 394840,53 | 1,50 | 35,2 | 36,1 | -57,3 | 41,1 |
| F146-3_B | Nieuwbouw - blok F | 133179,32 | 394975,50 | 4,50 | 33,5 | 36,1 | -57,5 | 41,1 |
| H094-4_C | Nieuwbouw - Blok H | 133141,31 | 394737,64 | 7,50 | 34,2 | 36,1 | -57,5 | 41,1 |
| H092-4_C | Nieuwbouw - Blok H | 133160,42 | 394738,18 | 7,50 | 34,2 | 36,1 | -57,7 | 41,1 |
| H108-2_B | Nieuwbouw - Blok H | 133134,25 | 394822,02 | 4,50 | 34,2 | 36,1 | -57,4 | 41,1 |
| G117-3_B | Nieuwbouw - Blok G | 133125,14 | 394888,79 | 4,50 | 34,4 | 36,0 | -57,3 | 41,0 |
| E139-1_C | Nieuwbouw - blok E | 133149,92 | 395001,00 | 7,50 | 33,7 | 36,0 | -57,7 | 41,0 |
| H094-1_C | Nieuwbouw - Blok H | 133144,48 | 394734,25 | 7,50 | 33,5 | 36,0 | -57,7 | 41,0 |
| G130-2_B | Nieuwbouw - Blok G | 133162,98 | 394850,52 | 4,50 | 34,4 | 36,0 | -57,3 | 41,0 |
| E140-1_C | Nieuwbouw - blok E | 133155,25 | 395001,02 | 7,50 | 34,1 | 36,0 | -57,5 | 41,0 |
| G110-1_A | Nieuwbouw - Blok G | 133141,16 | 394844,44 | 1,50 | 33,9 | 36,0 | -58,4 | 41,0 |
| G111-3_B | Nieuwbouw - Blok G | 133125,09 | 394844,25 | 4,50 | 34,7 | 36,0 | -57,8 | 41,0 |
| H094-5_A | Nieuwbouw - Blok H | 133144,42 | 394743,10 | 7,50 | 34,3 | 36,0 | -57,6 | 41,0 |
| H095-4_C | Nieuwbouw - Blok H | 133131,79 | 394737,70 | 7,50 | 33,9 | 36,0 | -57,6 | 41,0 |
| D066-2_B | Nieuwbouw - blok D | 133031,82 | 394780,59 | 4,50 | 34,3 | 36,0 | -59,0 | 41,0 |
| D072-1_B | Nieuwbouw - blok D | 133026,96 | 394733,46 | 4,50 | 34,1 | 35,9 | -59,3 | 40,9 |
| G132-1_A | Nieuwbouw - Blok G | 133152,13 | 394840,46 | 1,50 | 34,3 | 35,9 | -57,8 | 40,9 |
| N003_A | Nieuwbouw gestapeld- Blok N | 133111,27 | 394772,20 | 1,50 | 33,7 | 35,9 | -57,8 | 40,9 |
| H099-2_B | Nieuwbouw - Blok H | 133132,49 | 394771,78 | 4,50 | 34,2 | 35,9 | -57,6 | 40,9 |
| L005_A | Bestaande bouw herontw. BSO/school - Blok L | 133072,96 | 394869,15 | 1,50 | 33,1 | 35,9 | -58,0 | 40,9 |
| G131-1_A | Nieuwbouw - Blok G | 133157,31 | 394840,49 | 1,50 | 34,5 | 35,9 | -57,7 | 40,9 |
| H103-2_B | Nieuwbouw - Blok H | 133130,76 | 394793,27 | 4,50 | 33,4 | 35,9 | -57,7 | 40,9 |
| G110-3_C | Nieuwbouw - Blok G | 133138,08 | 394849,59 | 7,50 | 34,9 | 35,9 | -57,3 | 40,9 |
| J003_B | Zorgwoning Kazerne - Blok J | 133060,36 | 395008,29 | 5,50 | 32,4 | 35,9 | -59,9 | 40,9 |
| J004_B | Zorgwoning Kazerne - Blok J | 133072,82 | 395009,67 | 5,50 | 32,3 | 35,9 | -60,1 | 40,9 |
| M010_A | Bestaande bouw herontwikkeling - Blok M | 133102,21 | 394821,39 | 1,50 | 32,3 | 35,9 | -60,2 | 40,9 |
| H101-2_B | Nieuwbouw - Blok H | 133130,87 | 394782,59 | 4,50 | 33,9 | 35,9 | -57,6 | 40,9 |
| H084-3_B | Nieuwbouw - Blok H | 133184,09 | 394812,08 | 4,50 | 34,0 | 35,8 | -57,7 | 40,8 |
| L006_A | Bestaande bouw herontw. BSO/school - Blok L | 133069,19 | 394857,85 | 1,50 | 33,6 | 35,8 | -58,1 | 40,8 |
| F153-2_C | Nieuwbouw - blok F | 133147,62 | 394931,76 | 7,50 | 34,4 | 35,8 | -57,4 | 40,8 |
| H095-1_C | Nieuwbouw - Blok H | 133134,78 | 394734,14 | 7,50 | 33,9 | 35,8 | -57,8 | 40,8 |
| F158-1_C | Nieuwbouw - blok F | 133120,01 | 394947,16 | 7,50 | 33,8 | 35,8 | -57,8 | 40,8 |
| H096-1_C | Nieuwbouw - Blok H | 133125,03 | 394734,12 | 7,50 | 34,0 | 35,8 | -57,8 | 40,8 |
| I173-3_B | Nieuwbouw - Blok I | 133228,75 | 394781,34 | 4,50 | 34,8 | 35,8 | -57,5 | 40,8 |
| F160-2_B | Nieuwbouw - blok F | 133130,04 | 394957,49 | 4,50 | 33,0 | 35,7 | -57,8 | 40,7 |
| K035_B | Bestaande bouw herontwikkeling - Blok K | 133089,63 | 394943,73 | 4,50 | 33,7 | 35,7 | -58,0 | 40,7 |
| L011_A | Bestaande bouw herontw. BSO/school - Blok L | 133041,31 | 394876,88 | 1,50 | 33,7 | 35,7 | -58,3 | 40,7 |
| D072-4_A | Nieuwbouw - blok D | 133023,81 | 394737,19 | 1,50 | 33,7 | 35,7 | -58,7 | 40,7 |
| E136-1_C | Nieuwbouw - blok E | 133133,91 | 395000,90 | 7,50 | 34,0 | 35,7 | -57,5 | 40,7 |
| G128-3_B | Nieuwbouw - Blok G | 133183,60 | 394853,76 | 4,50 | 33,9 | 35,7 | -57,8 | 40,7 |
| J002_A | Zorgwoning Kazerne - Blok J | 133052,10 | 395008,23 | 1,50 | 32,4 | 35,7 | -59,7 | 40,7 |
| F152-2_C | Nieuwbouw - blok F | 133152,86 | 394931,84 | 7,50 | 34,1 | 35,7 | -57,8 | 40,7 |
| N013_C | Nieuwbouw gestapeld- Blok N | 133056,91 | 394737,57 | 7,50 | 33,7 | 35,7 | -58,2 | 40,7 |
| G110-2_B | Nieuwbouw - Blok G | 133140,93 | 394854,45 | 4,50 | 33,8 | 35,7 | -57,7 | 40,7 |
| H105-2_B | Nieuwbouw - Blok H | 133130,64 | 394804,75 | 4,50 | 33,2 | 35,7 | -57,9 | 40,7 |
| K032_B | Bestaande bouw herontwikkeling - Blok K | 133088,12 | 394917,35 | 4,50 | 33,4 | 35,7 | -58,3 | 40,7 |
| E135-3_B | Nieuwbouw - blok E | 133128,55 | 394993,12 | 7,50 | 33,9 | 35,6 | -57,7 | 40,6 |
| D066-2_A | Nieuwbouw - blok D | 133031,82 | 394780,59 | 1,50 | 33,7 | 35,6 | -59,2 | 40,6 |
| H091-1_C | Nieuwbouw - Blok H | 133173,32 | 394734,57 | 7,50 | 33,5 | 35,6 | -57,9 | 40,6 |
| H091-4_C | Nieuwbouw - Blok H | 133170,26 | 394737,04 | 7,50 | 33,7 | 35,6 | -57,9 | 40,6 |
| H093-1_C | Nieuwbouw - Blok H | 133153,94 | 394734,35 | 7,50 | 33,2 | 35,6 | -57,9 | 40,6 |
| E138-1_C | Nieuwbouw - blok E | 133144,32 | 395000,96 | 7,50 | 33,4 | 35,6 | -58,0 | 40,6 |

Alle getoonde dB-waarden zijn A-gewogen

Rapport: Resultatentabel
Model: WII - kazerne RO LArLT
LAeq totaalresultaten voor toetspunten
Groep: wedstrijd
Groepsreductie: Ja

| Naam Toetspunt | Omschrijving | X | Y | Hoogte | Dag | Avond | Nacht | Etmaal |
|---|---|---|---|---|---|---|---|---|
| G126-2_A | Nieuwbouw - Blok G | 133174,33 | 394893,93 | 1,50 | 33,7 | 35,6 | -58,1 | 40,6 |
| H106-2_B | Nieuwbouw - Blok H | 133134,37 | 394811,63 | 4,50 | 33,4 | 35,6 | -57,9 | 40,6 |
| D065-2_A | Nieuwbouw - blok D | 133025,79 | 394780,59 | 1,50 | 33,7 | 35,6 | -59,1 | 40,6 |
| G131-2_B | Nieuwbouw - Blok G | 133157,69 | 394850,49 | 4,50 | 33,8 | 35,6 | -57,8 | 40,6 |
| M009_A | Bestaande bouw herontwikkeling - Blok M | 133113,19 | 394826,98 | 1,50 | 33,4 | 35,6 | -58,0 | 40,6 |
| G110-4_B | Nieuwbouw - Blok G | 133144,21 | 394852,03 | 4,50 | 33,5 | 35,6 | -58,0 | 40,6 |
| E135-1_C | Nieuwbouw - blok E | 133128,15 | 395000,86 | 7,50 | 34,1 | 35,6 | -57,5 | 40,6 |
| G110-1_B | Nieuwbouw - Blok G | 133141,16 | 394844,44 | 4,50 | 33,1 | 35,5 | -59,9 | 40,5 |
| E137-1_C | Nieuwbouw - blok E | 133139,20 | 395000,93 | 7,50 | 33,8 | 35,5 | -57,7 | 40,5 |
| G111-2_C | Nieuwbouw - Blok G | 133128,35 | 394848,68 | 7,50 | 33,9 | 35,5 | -58,2 | 40,5 |
| H085-2_B | Nieuwbouw - Blok H | 133175,42 | 394802,24 | 4,50 | 34,3 | 35,5 | -57,8 | 40,5 |
| J016_A | Zorgwoning Kazerne - Blok J | 133099,41 | 394988,03 | 1,50 | 33,2 | 35,5 | -58,4 | 40,5 |
| F158-2_B | Nieuwbouw - blok F | 133130,12 | 394946,73 | 4,50 | 33,3 | 35,5 | -57,8 | 40,5 |
| H087-2_B | Nieuwbouw - Blok H | 133175,16 | 394782,08 | 4,50 | 33,5 | 35,5 | -58,2 | 40,5 |
| H090-2_B | Nieuwbouw - Blok H | 133183,72 | 394745,85 | 4,50 | 34,4 | 35,5 | -57,8 | 40,5 |
| H093-4_C | Nieuwbouw - Blok H | 133150,96 | 394738,12 | 7,50 | 33,4 | 35,5 | -58,2 | 40,5 |
| H100-2_B | Nieuwbouw - Blok H | 133132,43 | 394776,73 | 4,50 | 34,3 | 35,5 | -57,9 | 40,5 |
| N010_A | Nieuwbouw gestapeld- Blok N | 133081,84 | 394753,22 | 1,50 | 33,0 | 35,5 | -58,4 | 40,5 |
| K021_B | Bestaande bouw herontwikkeling - Blok K | 133104,60 | 394948,10 | 4,50 | 33,1 | 35,4 | -58,2 | 40,4 |
| I166-3_A | Nieuwbouw - Blok I | 133227,52 | 394825,95 | 1,50 | 33,7 | 35,4 | -58,0 | 40,4 |
| M012_A | Bestaande bouw herontwikkeling - Blok M | 133081,20 | 394826,32 | 1,50 | 33,6 | 35,4 | -58,7 | 40,4 |
| E141-3_A | Nieuwbouw - blok E | 133161,40 | 394993,33 | 4,50 | 33,7 | 35,4 | -58,0 | 40,4 |
| F163-3_C | Nieuwbouw - blok F | 133124,69 | 394976,78 | 7,50 | 33,7 | 35,4 | -57,8 | 40,4 |
| G129-4_A | Nieuwbouw - Blok G | 133181,46 | 394840,70 | 1,50 | 34,4 | 35,4 | -58,1 | 40,4 |
| E140-3_A | Nieuwbouw - blok E | 133156,11 | 394993,27 | 4,50 | 33,6 | 35,4 | -58,0 | 40,4 |
| J012_A | Zorgwoning Kazerne - Blok J | 133112,20 | 394970,76 | 1,50 | 33,1 | 35,4 | -58,1 | 40,4 |
| L018_B | Bestaande bouw herontw. BSO/school - Blok L | 133105,53 | 394846,16 | 4,50 | 33,5 | 35,4 | -58,4 | 40,4 |
| H092-1_C | Nieuwbouw - Blok H | 133163,74 | 394734,64 | 7,50 | 33,1 | 35,4 | -58,2 | 40,4 |
| E143-1_C | Nieuwbouw - blok E | 133172,09 | 395001,02 | 7,50 | 33,2 | 35,3 | -58,4 | 40,3 |
| F151-2_C | Nieuwbouw - blok F | 133158,37 | 394931,92 | 7,50 | 34,2 | 35,3 | -57,9 | 40,3 |
| H104-2_B | Nieuwbouw - Blok H | 133130,70 | 394799,13 | 4,50 | 32,5 | 35,3 | -58,5 | 40,3 |
| G117-3_A | Nieuwbouw - Blok G | 133125,14 | 394888,79 | 1,50 | 33,9 | 35,3 | -58,0 | 40,3 |
| F163-2_B | Nieuwbouw - blok F | 133129,93 | 394973,67 | 4,50 | 33,6 | 35,3 | -57,9 | 40,3 |
| H097-2_B | Nieuwbouw - Blok H | 133132,63 | 394760,32 | 4,50 | 33,5 | 35,3 | -58,0 | 40,3 |
| H107-2_B | Nieuwbouw - Blok H | 133134,31 | 394816,69 | 4,50 | 33,3 | 35,3 | -58,3 | 40,3 |
| F151-1_B | Nieuwbouw - blok F | 133158,78 | 394921,87 | 4,50 | 34,0 | 35,3 | -58,0 | 40,3 |
| E139-3_A | Nieuwbouw - blok E | 133150,28 | 394993,26 | 4,50 | 33,2 | 35,2 | -58,3 | 40,2 |
| H086-2_B | Nieuwbouw - Blok H | 133175,46 | 394796,13 | 4,50 | 33,1 | 35,2 | -58,4 | 40,2 |
| J004_A | Zorgwoning Kazerne - Blok J | 133072,82 | 395009,67 | 1,50 | 31,8 | 35,2 | -60,5 | 40,2 |
| K033_B | Bestaande bouw herontwikkeling - Blok K | 133088,06 | 394924,55 | 4,50 | 32,9 | 35,2 | -58,6 | 40,2 |
| J003_A | Zorgwoning Kazerne - Blok J | 133060,36 | 395008,29 | 1,50 | 31,9 | 35,2 | -60,2 | 40,2 |
| G110-2_A | Nieuwbouw - Blok G | 133140,93 | 394854,45 | 1,50 | 33,4 | 35,2 | -58,2 | 40,2 |
| F148-3_B | Nieuwbouw - blok F | 133179,48 | 394947,41 | 4,50 | 33,6 | 35,2 | -58,0 | 40,2 |
| H095-5_A | Nieuwbouw - Blok H | 133134,68 | 394742,97 | 7,50 | 33,4 | 35,2 | -58,5 | 40,2 |
| L022_A | Bestaande bouw herontw. BSO/school - Blok L | 133088,49 | 394879,58 | 1,50 | 32,8 | 35,2 | -58,9 | 40,2 |
| M016_A | Bestaande bouw herontwikkeling - Blok M | 133063,04 | 394786,71 | 1,50 | 32,2 | 35,2 | -59,2 | 40,2 |
| G133-2_B | Nieuwbouw - Blok G | 133146,59 | 394850,43 | 4,50 | 32,9 | 35,1 | -58,3 | 40,1 |
| L018_A | Bestaande bouw herontw. BSO/school - Blok L | 133105,53 | 394846,16 | 1,50 | 33,2 | 35,1 | -58,6 | 40,1 |
| F157-2_B | Nieuwbouw - blok F | 133131,81 | 394940,92 | 4,50 | 32,6 | 35,1 | -58,5 | 40,1 |
| G123-2_A | Nieuwbouw - Blok G | 133155,16 | 394904,03 | 1,50 | 33,3 | 35,1 | -58,5 | 40,1 |
| K021_A | Bestaande bouw herontwikkeling - Blok K | 133104,60 | 394948,10 | 1,50 | 32,7 | 35,1 | -58,6 | 40,1 |
| F151-3_C | Nieuwbouw - blok F | 133161,84 | 394926,77 | 7,50 | 33,1 | 35,1 | -58,8 | 40,1 |
| K034_B | Bestaande bouw herontwikkeling - Blok K | 133088,01 | 394931,65 | 4,50 | 32,9 | 35,1 | -58,7 | 40,1 |
| G118-2_A | Nieuwbouw - Blok G | 133127,41 | 394891,05 | 1,50 | 33,2 | 35,1 | -58,5 | 40,1 |
| K035_A | Bestaande bouw herontwikkeling - Blok K | 133089,63 | 394943,73 | 1,50 | 32,7 | 35,0 | -58,8 | 40,0 |
| E134-1_C | Nieuwbouw - blok E | 133123,02 | 395000,83 | 7,50 | 33,4 | 35,0 | -58,2 | 40,0 |
| N012_D | Nieuwbouw gestapeld- Blok N | 133077,25 | 394737,36 | 10,50 | 33,4 | 35,0 | -59,2 | 40,0 |
| K022_A | Bestaande bouw herontwikkeling - Blok K | 133106,56 | 394943,47 | 1,50 | 32,4 | 35,0 | -58,6 | 40,0 |
| G114-2_A | Nieuwbouw - Blok G | 133130,77 | 394867,80 | 1,50 | 33,4 | 35,0 | -58,3 | 40,0 |

Alle getoonde dB-waarden zijn A-gewogen

Rapport: Resultatentabel
Model: WII - kazerne RO LArLT
LAeq totaalresultaten voor toetspunten
Groep: wedstrijd
Groepsreductie: Ja

| Naam Toetspunt | Omschrijving | X | Y | Hoogte | Dag | Avond | Nacht | Etmaal |
|---|---|---|---|---|---|---|---|---|
| F163-1_C | Nieuwbouw - blok F | 133119,81 | 394973,76 | 7,50 | 33,1 | 35,0 | -58,4 | 40,0 |
| H090-1_C | Nieuwbouw - Blok H | 133183,12 | 394734,61 | 7,50 | 33,1 | 35,0 | -58,4 | 40,0 |
| D071-1_B | Nieuwbouw - blok D | 133036,74 | 394733,53 | 4,50 | 33,3 | 35,0 | -59,5 | 40,0 |
| F148-2_B | Nieuwbouw - blok F | 133173,83 | 394944,34 | 4,50 | 33,8 | 35,0 | -58,3 | 40,0 |
| H096-4_B | Nieuwbouw - Blok H | 133122,13 | 394737,69 | 4,50 | 33,6 | 34,9 | -58,5 | 39,9 |
| K032_A | Bestaande bouw herontwikkeling - Blok K | 133088,12 | 394917,35 | 1,50 | 32,3 | 34,9 | -59,1 | 39,9 |
| F149-3_B | Nieuwbouw - blok F | 133182,73 | 394935,13 | 4,50 | 33,5 | 34,9 | -58,3 | 39,9 |
| G132-2_B | Nieuwbouw - Blok G | 133152,14 | 394850,46 | 4,50 | 33,0 | 34,9 | -58,5 | 39,9 |
| G112-2_B | Nieuwbouw - Blok G | 133131,44 | 394856,64 | 4,50 | 32,9 | 34,9 | -58,4 | 39,9 |
| F161-2_B | Nieuwbouw - blok F | 133130,00 | 394963,13 | 4,50 | 32,3 | 34,9 | -58,6 | 39,9 |
| H091-2_B | Nieuwbouw - Blok H | 133173,60 | 394745,88 | 4,50 | 33,0 | 34,9 | -58,7 | 39,9 |
| F155-2_C | Nieuwbouw - blok F | 133128,34 | 394928,93 | 7,50 | 33,4 | 34,9 | -58,5 | 39,9 |
| E134-4_B | Nieuwbouw - blok E | 133123,35 | 394993,08 | 7,50 | 33,3 | 34,9 | -58,4 | 39,9 |
| E138-3_A | Nieuwbouw - blok E | 133144,82 | 394993,22 | 4,50 | 32,9 | 34,9 | -58,7 | 39,9 |
| G111-1_C | Nieuwbouw - Blok G | 133121,74 | 394848,77 | 7,50 | 33,3 | 34,9 | -58,9 | 39,9 |
| F151-1_A | Nieuwbouw - blok F | 133158,78 | 394921,87 | 1,50 | 33,7 | 34,8 | -58,3 | 39,8 |
| F147-4_B | Nieuwbouw - blok F | 133182,53 | 394962,43 | 4,50 | 33,9 | 34,8 | -58,1 | 39,8 |
| K022_B | Bestaande bouw herontwikkeling - Blok K | 133106,56 | 394943,47 | 4,50 | 32,1 | 34,8 | -58,9 | 39,8 |
| G117-2_A | Nieuwbouw - Blok G | 133130,74 | 394885,54 | 1,50 | 32,9 | 34,8 | -58,6 | 39,8 |
| L015_B | Bestaande bouw herontw. BSO/school - Blok L | 133107,02 | 394880,44 | 4,50 | 32,3 | 34,8 | -58,9 | 39,8 |
| G115-2_A | Nieuwbouw - Blok G | 133130,76 | 394873,73 | 1,50 | 32,4 | 34,8 | -58,8 | 39,8 |
| F150-4_A | Nieuwbouw - blok F | 133180,11 | 394922,21 | 1,50 | 32,8 | 34,8 | -58,8 | 39,8 |
| G112-2_A | Nieuwbouw - Blok G | 133131,44 | 394856,64 | 1,50 | 32,9 | 34,8 | -58,7 | 39,8 |
| G117-1_C | Nieuwbouw - Blok G | 133120,26 | 394885,78 | 7,50 | 33,5 | 34,8 | -58,5 | 39,8 |
| G129-1_B | Nieuwbouw - Blok G | 133187,52 | 394843,73 | 4,50 | 33,4 | 34,8 | -59,1 | 39,8 |
| K025_B | Bestaande bouw herontwikkeling - Blok K | 133106,74 | 394918,15 | 4,50 | 31,6 | 34,8 | -59,1 | 39,8 |
| H091-2_A | Nieuwbouw - Blok H | 133173,60 | 394745,88 | 1,50 | 32,8 | 34,8 | -59,1 | 39,8 |
| I166-1_A | Nieuwbouw - Blok I | 133222,77 | 394821,73 | 1,50 | 33,0 | 34,8 | -58,7 | 39,8 |
| F155-3_A | Nieuwbouw - blok F | 133125,10 | 394924,06 | 1,50 | 33,3 | 34,8 | -58,5 | 39,8 |
| H109-1_A | Nieuwbouw - Blok H | 133124,32 | 394828,42 | 1,50 | 33,0 | 34,8 | -58,9 | 39,8 |
| K024_A | Bestaande bouw herontwikkeling - Blok K | 133106,69 | 394924,45 | 1,50 | 32,2 | 34,8 | -58,8 | 39,8 |
| F155-3_C | Nieuwbouw - blok F | 133125,10 | 394924,06 | 7,50 | 33,4 | 34,7 | -58,5 | 39,7 |
| H096-5_A | Nieuwbouw - Blok H | 133124,88 | 394742,96 | 7,50 | 32,7 | 34,7 | -59,1 | 39,7 |
| H104-2_A | Nieuwbouw - Blok H | 133130,70 | 394799,13 | 1,50 | 32,3 | 34,7 | -58,9 | 39,7 |
| H092-3_C | Nieuwbouw - Blok H | 133166,46 | 394738,17 | 7,50 | 32,9 | 34,7 | -59,4 | 39,7 |
| H087-1_B | Nieuwbouw - Blok H | 133187,37 | 394782,13 | 4,50 | 32,5 | 34,7 | -59,4 | 39,7 |
| H100-2_A | Nieuwbouw - Blok H | 133132,43 | 394776,73 | 1,50 | 32,8 | 34,7 | -59,0 | 39,7 |
| K033_A | Bestaande bouw herontwikkeling - Blok K | 133088,06 | 394924,55 | 1,50 | 32,0 | 34,7 | -59,3 | 39,7 |
| L021_B | Bestaande bouw herontw. BSO/school - Blok L | 133088,62 | 394864,34 | 4,50 | 32,5 | 34,7 | -59,3 | 39,7 |
| E144-1_C | Nieuwbouw - blok E | 133177,61 | 395001,02 | 7,50 | 32,5 | 34,7 | -59,1 | 39,7 |
| F153-1_A | Nieuwbouw - blok F | 133147,47 | 394921,78 | 1,50 | 33,0 | 34,7 | -58,7 | 39,7 |
| F159-2_B | Nieuwbouw - blok F | 133130,08 | 394952,17 | 4,50 | 32,5 | 34,6 | -58,8 | 39,6 |
| G126-4_A | Nieuwbouw - Blok G | 133180,54 | 394891,20 | 1,50 | 33,0 | 34,6 | -58,8 | 39,6 |
| K023_B | Bestaande bouw herontwikkeling - Blok K | 133106,63 | 394931,40 | 4,50 | 32,1 | 34,6 | -59,0 | 39,6 |
| F152-1_B | Nieuwbouw - blok F | 133153,02 | 394921,82 | 4,50 | 33,0 | 34,6 | -58,8 | 39,6 |
| E145-1_C | Nieuwbouw - blok E | 133182,78 | 395001,02 | 7,50 | 32,7 | 34,6 | -59,1 | 39,6 |
| F152-1_A | Nieuwbouw - blok F | 133153,02 | 394921,82 | 1,50 | 33,1 | 34,6 | -58,8 | 39,6 |
| F154-1_B | Nieuwbouw - blok F | 133142,02 | 394923,81 | 4,50 | 32,6 | 34,6 | -59,0 | 39,6 |
| K024_B | Bestaande bouw herontwikkeling - Blok K | 133106,69 | 394924,45 | 4,50 | 31,8 | 34,6 | -59,1 | 39,6 |
| G113-2_A | Nieuwbouw - Blok G | 133131,49 | 394862,13 | 1,50 | 32,2 | 34,5 | -59,1 | 39,5 |
| H086-3_B | Nieuwbouw - Blok H | 133181,88 | 394793,12 | 4,50 | 31,6 | 34,5 | -59,4 | 39,5 |
| H105-2_A | Nieuwbouw - Blok H | 133130,64 | 394804,75 | 1,50 | 32,3 | 34,5 | -59,1 | 39,5 |
| L015_A | Bestaande bouw herontw. BSO/school - Blok L | 133107,02 | 394880,44 | 1,50 | 31,9 | 34,5 | -59,1 | 39,5 |
| F158-2_A | Nieuwbouw - blok F | 133130,12 | 394946,73 | 1,50 | 32,2 | 34,5 | -58,9 | 39,5 |
| K025_A | Bestaande bouw herontwikkeling - Blok K | 133106,74 | 394918,15 | 1,50 | 31,7 | 34,5 | -59,2 | 39,5 |
| F155-2_B | Nieuwbouw - blok F | 133128,34 | 394928,93 | 4,50 | 32,7 | 34,5 | -59,0 | 39,5 |
| L017_B | Bestaande bouw herontw. BSO/school - Blok L | 133107,37 | 394853,50 | 4,50 | 32,1 | 34,5 | -59,2 | 39,5 |
| G130-3_C | Nieuwbouw - Blok G | 133166,04 | 394845,28 | 7,50 | 33,8 | 34,5 | -58,7 | 39,5 |
| H088-3_C | Nieuwbouw - Blok H | 133184,18 | 394772,86 | 7,50 | 33,6 | 34,5 | -58,9 | 39,5 |

Alle getoonde dB-waarden zijn A-gewogen

Rapport: Resultatentabel
Model: WII - kazerne RO LArLT
LAeq totaalresultaten voor toetspunten
Groep: wedstrijd
Groepsreductie: Ja

| Naam Toetspunt | Omschrijving | X | Y | Hoogte | Dag | Avond | Nacht | Etmaal |
|---|---|---|---|---|---|---|---|---|
| K034_A | Bestaande bouw herontwikkeling - Blok K | 133088,01 | 394931,65 | 1,50 | 31,9 | 34,5 | -59,4 | 39,5 |
| F157-1_C | Nieuwbouw - blok F | 133121,62 | 394940,92 | 7,50 | 32,5 | 34,5 | -59,0 | 39,5 |
| E134-5_B | Nieuwbouw - blok E | 133120,87 | 394995,01 | 7,50 | 32,8 | 34,5 | -58,8 | 39,5 |
| H088-1_A | Nieuwbouw - Blok H | 133187,41 | 394776,21 | 1,50 | 32,4 | 34,4 | -59,4 | 39,4 |
| H090-2_A | Nieuwbouw - Blok H | 133183,72 | 394745,85 | 1,50 | 32,6 | 34,4 | -59,3 | 39,4 |
| F156-2_B | Nieuwbouw - blok F | 133131,87 | 394935,88 | 4,50 | 32,0 | 34,4 | -59,2 | 39,4 |
| E145-5_A | Nieuwbouw - blok E | 133185,76 | 394996,22 | 4,50 | 32,5 | 34,4 | -59,1 | 39,4 |
| G116-2_A | Nieuwbouw - Blok G | 133130,75 | 394879,43 | 1,50 | 32,5 | 34,4 | -59,0 | 39,4 |
| F153-1_B | Nieuwbouw - blok F | 133147,47 | 394921,78 | 4,50 | 32,7 | 34,4 | -59,1 | 39,4 |
| G128-1_B | Nieuwbouw - Blok G | 133187,46 | 394856,22 | 4,50 | 33,1 | 34,4 | -59,0 | 39,4 |
| I173-2_B | Nieuwbouw - Blok I | 133233,40 | 394784,27 | 4,50 | 32,7 | 34,4 | -58,9 | 39,4 |
| H093-3_C | Nieuwbouw - Blok H | 133156,75 | 394737,95 | 7,50 | 32,8 | 34,4 | -59,4 | 39,4 |
| K023_A | Bestaande bouw herontwikkeling - Blok K | 133106,63 | 394931,40 | 1,50 | 31,7 | 34,4 | -59,3 | 39,4 |
| N005_D | Nieuwbouw gestapeld- Blok N | 133104,64 | 394748,09 | 10,50 | 32,5 | 34,4 | -59,4 | 39,4 |
| G110-4_A | Nieuwbouw - Blok G | 133144,21 | 394852,03 | 1,50 | 32,1 | 34,4 | -59,2 | 39,4 |
| G133-2_C | Nieuwbouw - Blok G | 133146,59 | 394850,43 | 7,50 | 32,8 | 34,4 | -58,8 | 39,4 |
| H101-2_A | Nieuwbouw - Blok H | 133130,87 | 394782,59 | 1,50 | 32,3 | 34,4 | -59,4 | 39,4 |
| H085-1_B | Nieuwbouw - Blok H | 133187,71 | 394802,39 | 4,50 | 32,5 | 34,3 | -59,4 | 39,3 |
| H090-4_C | Nieuwbouw - Blok H | 133179,76 | 394737,81 | 7,50 | 32,5 | 34,3 | -59,1 | 39,3 |
| N006_C | Nieuwbouw gestapeld- Blok N | 133094,54 | 394747,98 | 7,50 | 32,2 | 34,3 | -59,2 | 39,3 |
| F155-2_A | Nieuwbouw - blok F | 133128,34 | 394928,93 | 1,50 | 32,2 | 34,3 | -59,2 | 39,3 |
| H086-1_B | Nieuwbouw - Blok H | 133187,73 | 394796,53 | 4,50 | 32,6 | 34,3 | -59,3 | 39,3 |
| F162-2_B | Nieuwbouw - blok F | 133129,96 | 394968,32 | 4,50 | 32,2 | 34,3 | -59,1 | 39,3 |
| G111-2_B | Nieuwbouw - Blok G | 133128,35 | 394848,68 | 4,50 | 32,5 | 34,3 | -59,3 | 39,3 |
| H094-3_C | Nieuwbouw - Blok H | 133147,25 | 394737,73 | 7,50 | 32,8 | 34,3 | -59,2 | 39,3 |
| H108-1_A | Nieuwbouw - Blok H | 133124,34 | 394821,95 | 1,50 | 31,2 | 34,3 | -61,6 | 39,3 |
| L016_A | Bestaande bouw herontw. BSO/school - Blok L | 133107,15 | 394865,59 | 1,50 | 31,6 | 34,3 | -59,4 | 39,3 |
| H092-2_B | Nieuwbouw - Blok H | 133163,16 | 394745,85 | 4,50 | 32,5 | 34,3 | -59,3 | 39,3 |
| N011_D | Nieuwbouw gestapeld- Blok N | 133081,95 | 394742,46 | 10,50 | 32,2 | 34,3 | -59,7 | 39,3 |
| H098-1_C | Nieuwbouw - Blok H | 133122,61 | 394765,92 | 7,50 | 32,2 | 34,3 | -59,7 | 39,3 |
| L017_A | Bestaande bouw herontw. BSO/school - Blok L | 133107,37 | 394853,50 | 1,50 | 31,7 | 34,3 | -59,4 | 39,3 |
| H094-2_B | Nieuwbouw - Blok H | 133144,64 | 394745,77 | 4,50 | 31,9 | 34,2 | -59,5 | 39,2 |
| J006_B | Zorgwoning Kazerne - Blok J | 133092,33 | 395008,48 | 5,50 | 31,1 | 34,2 | -60,5 | 39,2 |
| N007_B | Nieuwbouw gestapeld- Blok N | 133088,38 | 394753,66 | 4,50 | 31,6 | 34,2 | -60,1 | 39,2 |
| G118-3_B | Nieuwbouw - Blok G | 133123,35 | 394908,17 | 4,50 | 32,6 | 34,2 | -59,6 | 39,2 |
| F160-2_A | Nieuwbouw - blok F | 133130,04 | 394957,49 | 1,50 | 31,7 | 34,2 | -59,3 | 39,2 |
| L016_B | Bestaande bouw herontw. BSO/school - Blok L | 133107,15 | 394865,59 | 4,50 | 31,7 | 34,2 | -59,5 | 39,2 |
| H099-2_A | Nieuwbouw - Blok H | 133132,49 | 394771,78 | 1,50 | 32,2 | 34,2 | -59,5 | 39,2 |
| H088-1_B | Nieuwbouw - Blok H | 133187,41 | 394776,21 | 4,50 | 32,8 | 34,2 | -59,1 | 39,2 |
| G130-2_A | Nieuwbouw - Blok G | 133162,98 | 394850,52 | 1,50 | 32,5 | 34,2 | -59,2 | 39,2 |
| F156-1_C | Nieuwbouw - blok F | 133121,68 | 394936,05 | 7,50 | 32,3 | 34,2 | -59,2 | 39,2 |
| F155-1_C | Nieuwbouw - blok F | 133121,77 | 394928,45 | 7,50 | 32,4 | 34,1 | -59,2 | 39,1 |
| G118-1_B | Nieuwbouw - Blok G | 133126,91 | 394912,78 | 4,50 | 32,3 | 34,1 | -59,3 | 39,1 |
| G127-1_B | Nieuwbouw - Blok G | 133187,29 | 394862,94 | 4,50 | 33,0 | 34,1 | -59,2 | 39,1 |
| H095-3_C | Nieuwbouw - Blok H | 133137,67 | 394737,52 | 7,50 | 32,5 | 34,1 | -59,4 | 39,1 |
| G113-2_B | Nieuwbouw - Blok G | 133131,49 | 394862,13 | 4,50 | 32,1 | 34,1 | -59,4 | 39,1 |
| F159-2_A | Nieuwbouw - blok F | 133130,08 | 394952,17 | 1,50 | 31,8 | 34,1 | -59,4 | 39,1 |
| G117-2_B | Nieuwbouw - Blok G | 133130,74 | 394885,54 | 4,50 | 31,9 | 34,1 | -59,3 | 39,1 |
| H103-2_A | Nieuwbouw - Blok H | 133130,76 | 394793,27 | 1,50 | 31,9 | 34,1 | -59,6 | 39,1 |
| G133-2_A | Nieuwbouw - Blok G | 133146,59 | 394850,43 | 1,50 | 31,9 | 34,1 | -59,4 | 39,1 |
| I170-1_A | Nieuwbouw - Blok I | 133223,04 | 394800,32 | 1,50 | 31,9 | 34,1 | -59,5 | 39,1 |
| G118-4_A | Nieuwbouw - Blok G | 133131,12 | 394897,71 | 1,50 | 31,9 | 34,0 | -59,5 | 39,0 |
| L021_A | Bestaande bouw herontw. BSO/school - Blok L | 133088,62 | 394864,34 | 1,50 | 31,3 | 34,0 | -60,2 | 39,0 |
| E137-3_A | Nieuwbouw - blok E | 133139,26 | 394993,19 | 4,50 | 32,5 | 34,0 | -59,3 | 39,0 |
| F149-2_B | Nieuwbouw - blok F | 133173,83 | 394937,77 | 4,50 | 32,8 | 34,0 | -59,3 | 39,0 |
| G116-1_C | Nieuwbouw - Blok G | 133120,28 | 394879,79 | 7,50 | 32,5 | 34,0 | -59,3 | 39,0 |
| H102-2_A | Nieuwbouw - Blok H | 133130,82 | 394787,57 | 1,50 | 32,1 | 34,0 | -59,6 | 39,0 |
| H096-1_B | Nieuwbouw - Blok H | 133125,03 | 394734,12 | 4,50 | 32,3 | 34,0 | -59,5 | 39,0 |
| F154-2_B | Nieuwbouw - blok F | 133142,07 | 394933,90 | 4,50 | 32,2 | 34,0 | -59,4 | 39,0 |

Alle getoonde dB-waarden zijn A-gewogen

Rapport: Resultatentabel
Model: WII - kazerne RO LArLT
LAeq totaalresultaten voor toetspunten
Groep: wedstrijd
Groepsreductie: Ja

| Naam Toetspunt | Omschrijving | X | Y | Hoogte | Dag | Avond | Nacht | Etmaal |
|---|---|---|---|---|---|---|---|---|
| F157-2_A | Nieuwbouw - blok F | 133131,81 | 394940,92 | 1,50 | 31,5 | 34,0 | -59,6 | 39,0 |
| K021_C | Bestaande bouw herontwikkeling - Blok K | 133104,60 | 394948,10 | 8,40 | 31,7 | 34,0 | -59,4 | 39,0 |
| H096-3_C | Nieuwbouw - Blok H | 133128,18 | 394737,36 | 7,50 | 32,5 | 34,0 | -59,5 | 39,0 |
| H082-3_B | Nieuwbouw - Blok H | 133164,57 | 394827,73 | 4,50 | 31,4 | 34,0 | -59,8 | 39,0 |
| F155-3_B | Nieuwbouw - blok F | 133125,10 | 394924,06 | 4,50 | 31,8 | 34,0 | -59,6 | 39,0 |
| H095-2_B | Nieuwbouw - Blok H | 133135,05 | 394745,66 | 4,50 | 31,9 | 34,0 | -59,9 | 39,0 |
| J008_B | Zorgwoning Kazerne - Blok J | 133110,27 | 394998,52 | 5,50 | 31,6 | 33,9 | -59,6 | 38,9 |
| J011_B | Zorgwoning Kazerne - Blok J | 133109,94 | 394977,59 | 5,50 | 31,4 | 33,9 | -59,7 | 38,9 |
| F158-1_B | Nieuwbouw - blok F | 133120,01 | 394947,16 | 4,50 | 31,8 | 33,9 | -59,9 | 38,9 |
| F158-2_C | Nieuwbouw - blok F | 133130,12 | 394946,73 | 7,50 | 32,3 | 33,9 | -59,2 | 38,9 |
| G123-1_B | Nieuwbouw - Blok G | 133154,85 | 394914,08 | 4,50 | 31,5 | 33,9 | -59,7 | 38,9 |
| N013_B | Nieuwbouw gestapeld- Blok N | 133056,91 | 394737,57 | 4,50 | 32,1 | 33,9 | -60,0 | 38,9 |
| F154-1_A | Nieuwbouw - blok F | 133142,02 | 394923,81 | 1,50 | 31,6 | 33,9 | -59,8 | 38,9 |
| G118-1_A | Nieuwbouw - Blok G | 133126,91 | 394912,78 | 1,50 | 31,9 | 33,9 | -59,5 | 38,9 |
| H097-3_C | Nieuwbouw - Blok H | 133127,55 | 394757,97 | 7,50 | 31,9 | 33,9 | -59,6 | 38,9 |
| H099-1_A | Nieuwbouw - Blok H | 133122,53 | 394771,75 | 1,50 | 32,0 | 33,9 | -60,0 | 38,9 |
| K025_C | Bestaande bouw herontwikkeling - Blok K | 133106,74 | 394918,15 | 8,40 | 31,3 | 33,9 | -59,6 | 38,9 |
| E136-3_A | Nieuwbouw - blok E | 133134,06 | 394993,15 | 4,50 | 32,2 | 33,9 | -59,6 | 38,9 |
| H096-2_B | Nieuwbouw - Blok H | 133124,83 | 394745,54 | 4,50 | 31,6 | 33,9 | -60,1 | 38,9 |
| K024_C | Bestaande bouw herontwikkeling - Blok K | 133106,69 | 394924,45 | 8,40 | 31,2 | 33,9 | -59,6 | 38,9 |
| H084-1_B | Nieuwbouw - Blok H | 133187,65 | 394815,75 | 4,50 | 31,7 | 33,8 | -59,9 | 38,8 |
| K022_C | Bestaande bouw herontwikkeling - Blok K | 133106,56 | 394943,47 | 8,40 | 31,4 | 33,8 | -59,6 | 38,8 |
| H093-2_B | Nieuwbouw - Blok H | 133154,36 | 394745,81 | 4,50 | 32,1 | 33,8 | -59,9 | 38,8 |
| J011_A | Zorgwoning Kazerne - Blok J | 133109,94 | 394977,59 | 1,50 | 31,1 | 33,8 | -59,9 | 38,8 |
| G115-1_C | Nieuwbouw - Blok G | 133120,29 | 394873,42 | 7,50 | 32,0 | 33,8 | -59,6 | 38,8 |
| G128-2_B | Nieuwbouw - Blok G | 133174,97 | 394855,99 | 4,50 | 32,5 | 33,8 | -59,7 | 38,8 |
| E145-3_A | Nieuwbouw - blok E | 133187,73 | 394996,46 | 1,50 | 31,7 | 33,8 | -59,8 | 38,8 |
| G132-2_A | Nieuwbouw - Blok G | 133152,14 | 394850,46 | 1,50 | 31,9 | 33,8 | -59,6 | 38,8 |
| G124-1_B | Nieuwbouw - Blok G | 133160,65 | 394914,08 | 4,50 | 31,5 | 33,8 | -59,8 | 38,8 |
| I167-1_A | Nieuwbouw - Blok I | 133222,83 | 394816,81 | 1,50 | 31,9 | 33,8 | -59,8 | 38,8 |
| E139-1_B | Nieuwbouw - blok E | 133149,92 | 395001,00 | 4,50 | 31,5 | 33,8 | -60,0 | 38,8 |
| L015_C | Bestaande bouw herontw. BSO/school - Blok L | 133107,02 | 394880,44 | 8,40 | 31,3 | 33,8 | -59,7 | 38,8 |
| I171-1_A | Nieuwbouw - Blok I | 133223,11 | 394794,59 | 1,50 | 32,0 | 33,7 | -59,8 | 38,7 |
| J006_A | Zorgwoning Kazerne - Blok J | 133092,33 | 395008,48 | 1,50 | 30,6 | 33,7 | -60,9 | 38,7 |
| H091-3_C | Nieuwbouw - Blok H | 133176,07 | 394738,01 | 7,50 | 32,2 | 33,7 | -60,4 | 38,7 |
| H095-3_B | Nieuwbouw - Blok H | 133137,67 | 394737,52 | 4,50 | 32,0 | 33,7 | -59,8 | 38,7 |
| H108-2_A | Nieuwbouw - Blok H | 133134,25 | 394822,02 | 1,50 | 31,7 | 33,7 | -59,8 | 38,7 |
| F161-2_A | Nieuwbouw - blok F | 133130,00 | 394963,13 | 1,50 | 31,1 | 33,7 | -59,9 | 38,7 |
| G131-2_A | Nieuwbouw - Blok G | 133157,69 | 394850,49 | 1,50 | 32,1 | 33,7 | -59,7 | 38,7 |
| G119-1_B | Nieuwbouw - Blok G | 133133,59 | 394912,79 | 4,50 | 31,9 | 33,7 | -59,8 | 38,7 |
| K023_C | Bestaande bouw herontwikkeling - Blok K | 133106,63 | 394931,40 | 8,40 | 31,2 | 33,7 | -59,7 | 38,7 |
| F156-2_A | Nieuwbouw - blok F | 133131,87 | 394935,88 | 1,50 | 31,4 | 33,7 | -59,8 | 38,7 |
| E135-3_A | Nieuwbouw - blok E | 133128,55 | 394993,12 | 4,50 | 31,7 | 33,7 | -59,9 | 38,7 |
| H087-3_A | Nieuwbouw - Blok H | 133181,89 | 394784,98 | 1,50 | 31,9 | 33,6 | -60,4 | 38,6 |
| H093-3_B | Nieuwbouw - Blok H | 133156,75 | 394737,95 | 4,50 | 31,8 | 33,6 | -59,8 | 38,6 |
| G114-1_C | Nieuwbouw - Blok G | 133120,30 | 394868,06 | 7,50 | 31,9 | 33,6 | -59,7 | 38,6 |
| G120-1_B | Nieuwbouw - Blok G | 133138,89 | 394912,81 | 4,50 | 31,7 | 33,6 | -59,9 | 38,6 |
| J005_B | Zorgwoning Kazerne - Blok J | 133084,79 | 395008,42 | 5,50 | 30,9 | 33,6 | -60,4 | 38,6 |
| H091-4_B | Nieuwbouw - Blok H | 133170,26 | 394737,04 | 4,50 | 31,8 | 33,6 | -59,8 | 38,6 |
| H095-3_A | Nieuwbouw - Blok H | 133137,67 | 394737,52 | 1,50 | 31,4 | 33,6 | -59,9 | 38,6 |
| H089-4_C | Nieuwbouw - Blok H | 133182,00 | 394759,80 | 7,50 | 31,5 | 33,6 | -59,8 | 38,6 |
| E134-4_A | Nieuwbouw - blok E | 133123,35 | 394993,08 | 4,50 | 31,9 | 33,6 | -59,9 | 38,6 |
| F163-2_A | Nieuwbouw - blok F | 133129,93 | 394973,67 | 1,50 | 31,6 | 33,6 | -59,8 | 38,6 |
| G122-2_A | Nieuwbouw - Blok G | 133150,24 | 394904,03 | 1,50 | 31,4 | 33,6 | -60,0 | 38,6 |
| J008_A | Zorgwoning Kazerne - Blok J | 133110,27 | 394998,52 | 1,50 | 31,0 | 33,6 | -60,0 | 38,6 |
| F150-3_B | Nieuwbouw - blok F | 133182,94 | 394928,53 | 4,50 | 32,2 | 33,6 | -59,6 | 38,6 |
| F162-2_A | Nieuwbouw - blok F | 133129,96 | 394968,32 | 1,50 | 31,5 | 33,6 | -59,8 | 38,6 |
| G118-3_A | Nieuwbouw - Blok G | 133123,35 | 394908,17 | 1,50 | 31,8 | 33,6 | -60,1 | 38,6 |
| G111-2_A | Nieuwbouw - Blok G | 133128,35 | 394848,68 | 1,50 | 31,5 | 33,6 | -60,0 | 38,6 |

Alle getoonde dB-waarden zijn A-gewogen

Rapport: Resultatentabel
Model: WII - kazerne RO LArLT
LAeq totaalresultaten voor toetspunten
Groep: wedstrijd
Groepsreductie: Ja

| Naam Toetspunt | Omschrijving | X | Y | Hoogte | Dag | Avond | Nacht | Etmaal |
|---|---|---|---|---|---|---|---|---|
| G124-3_B | Nieuwbouw - Blok G | 133163,39 | 394908,93 | 4,50 | 32,4 | 33,6 | -59,6 | 38,6 |
| F158-1_A | Nieuwbouw - blok F | 133120,01 | 394947,16 | 1,50 | 31,2 | 33,5 | -60,3 | 38,5 |
| G121-1_B | Nieuwbouw - Blok G | 133144,25 | 394914,08 | 4,50 | 31,9 | 33,5 | -59,8 | 38,5 |
| G128-1_A | Nieuwbouw - Blok G | 133187,46 | 394856,22 | 1,50 | 32,4 | 33,5 | -59,8 | 38,5 |
| H082-2_A | Nieuwbouw - Blok H | 133161,76 | 394822,33 | 1,50 | 32,1 | 33,5 | -59,8 | 38,5 |
| G112-1_C | Nieuwbouw - Blok G | 133121,36 | 394857,05 | 7,50 | 32,0 | 33,5 | -59,8 | 38,5 |
| H098-2_A | Nieuwbouw - Blok H | 133132,56 | 394765,92 | 1,50 | 31,4 | 33,5 | -60,0 | 38,5 |
| F157-2_C | Nieuwbouw - blok F | 133131,81 | 394940,92 | 7,50 | 31,9 | 33,5 | -59,6 | 38,5 |
| F150-2_B | Nieuwbouw - blok F | 133173,83 | 394925,46 | 4,50 | 32,2 | 33,5 | -59,9 | 38,5 |
| G113-1_C | Nieuwbouw - Blok G | 133121,14 | 394861,77 | 7,50 | 31,8 | 33,5 | -59,9 | 38,5 |
| G117-2_C | Nieuwbouw - Blok G | 133130,74 | 394885,54 | 7,50 | 32,0 | 33,5 | -59,6 | 38,5 |
| G130-3_B | Nieuwbouw - Blok G | 133166,04 | 394845,28 | 4,50 | 32,3 | 33,5 | -60,0 | 38,5 |
| H095-1_B | Nieuwbouw - Blok H | 133134,78 | 394734,14 | 4,50 | 31,4 | 33,5 | -60,3 | 38,5 |
| F157-1_B | Nieuwbouw - blok F | 133121,62 | 394940,92 | 4,50 | 31,0 | 33,5 | -60,3 | 38,5 |
| H096-2_A | Nieuwbouw - Blok H | 133124,83 | 394745,54 | 1,50 | 31,4 | 33,5 | -60,2 | 38,5 |
| G127-3_A | Nieuwbouw - Blok G | 133183,12 | 394866,29 | 1,50 | 31,7 | 33,5 | -59,9 | 38,5 |
| H097-1_C | Nieuwbouw - Blok H | 133122,67 | 394760,43 | 7,50 | 31,6 | 33,5 | -60,2 | 38,5 |
| E145-1_B | Nieuwbouw - blok E | 133182,78 | 395001,02 | 4,50 | 31,3 | 33,4 | -60,4 | 38,4 |
| H106-2_A | Nieuwbouw - Blok H | 133134,37 | 394811,63 | 1,50 | 31,0 | 33,4 | -60,3 | 38,4 |
| H087-1_A | Nieuwbouw - Blok H | 133187,37 | 394782,13 | 1,50 | 31,8 | 33,4 | -60,6 | 38,4 |
| N003_D | Nieuwbouw gestapeld- Blok N | 133111,27 | 394772,20 | 10,50 | 31,8 | 33,4 | -60,0 | 38,4 |
| G125-1_B | Nieuwbouw - Blok G | 133186,25 | 394907,41 | 4,50 | 32,2 | 33,4 | -59,8 | 38,4 |
| F156-2_C | Nieuwbouw - blok F | 133131,87 | 394935,88 | 7,50 | 31,5 | 33,4 | -60,0 | 38,4 |
| F159-2_C | Nieuwbouw - blok F | 133130,08 | 394952,17 | 7,50 | 31,4 | 33,4 | -59,9 | 38,4 |
| L018_C | Bestaande bouw herontw. BSO/school - Blok L | 133105,53 | 394846,16 | 8,40 | 31,1 | 33,4 | -60,1 | 38,4 |
| F160-2_C | Nieuwbouw - blok F | 133130,04 | 394957,49 | 7,50 | 31,3 | 33,4 | -59,9 | 38,4 |
| H096-3_B | Nieuwbouw - Blok H | 133128,18 | 394737,36 | 4,50 | 31,7 | 33,4 | -60,0 | 38,4 |
| G111-1_A | Nieuwbouw - Blok G | 133121,74 | 394848,77 | 1,50 | 31,3 | 33,4 | -60,4 | 38,4 |
| H092-3_B | Nieuwbouw - Blok H | 133166,46 | 394738,17 | 4,50 | 31,8 | 33,4 | -60,0 | 38,4 |
| F161-2_C | Nieuwbouw - blok F | 133130,00 | 394963,13 | 7,50 | 31,2 | 33,3 | -59,9 | 38,3 |
| G127-1_A | Nieuwbouw - Blok G | 133187,29 | 394862,94 | 1,50 | 32,2 | 33,3 | -59,9 | 38,3 |
| G114-2_C | Nieuwbouw - Blok G | 133130,77 | 394867,80 | 7,50 | 31,0 | 33,3 | -60,2 | 38,3 |
| H095-4_B | Nieuwbouw - Blok H | 133131,79 | 394737,70 | 4,50 | 31,1 | 33,3 | -60,3 | 38,3 |
| L017_C | Bestaande bouw herontw. BSO/school - Blok L | 133107,37 | 394853,50 | 8,40 | 30,9 | 33,3 | -60,2 | 38,3 |
| L016_C | Bestaande bouw herontw. BSO/school - Blok L | 133107,15 | 394865,59 | 8,40 | 30,8 | 33,3 | -60,2 | 38,3 |
| G122-1_B | Nieuwbouw - Blok G | 133149,61 | 394914,08 | 4,50 | 31,4 | 33,3 | -60,1 | 38,3 |
| N012_C | Nieuwbouw gestapeld- Blok N | 133077,25 | 394737,36 | 7,50 | 31,3 | 33,3 | -60,5 | 38,3 |
| G129-1_A | Nieuwbouw - Blok G | 133187,52 | 394843,73 | 1,50 | 32,1 | 33,3 | -60,4 | 38,3 |
| E135-1_B | Nieuwbouw - blok E | 133128,15 | 395000,86 | 4,50 | 31,1 | 33,2 | -60,4 | 38,2 |
| F154-2_A | Nieuwbouw - blok F | 133142,07 | 394933,90 | 1,50 | 31,2 | 33,2 | -60,2 | 38,2 |
| G111-1_B | Nieuwbouw - Blok G | 133121,74 | 394848,77 | 4,50 | 31,2 | 33,2 | -60,6 | 38,2 |
| G127-2_B | Nieuwbouw - Blok G | 133174,89 | 394862,96 | 4,50 | 31,5 | 33,2 | -60,6 | 38,2 |
| H094-2_A | Nieuwbouw - Blok H | 133144,64 | 394745,77 | 1,50 | 30,8 | 33,2 | -60,8 | 38,2 |
| H081-2_A | Nieuwbouw - Blok H | 133156,22 | 394822,30 | 1,50 | 31,8 | 33,2 | -60,1 | 38,2 |
| H094-1_B | Nieuwbouw - Blok H | 133144,48 | 394734,25 | 4,50 | 31,1 | 33,2 | -60,6 | 38,2 |
| G125-1_A | Nieuwbouw - Blok G | 133186,25 | 394907,41 | 1,50 | 31,9 | 33,2 | -60,0 | 38,2 |
| G125-4_A | Nieuwbouw - Blok G | 133182,73 | 394904,42 | 1,50 | 31,1 | 33,2 | -60,3 | 38,2 |
| F162-2_C | Nieuwbouw - blok F | 133129,96 | 394968,32 | 7,50 | 31,2 | 33,2 | -60,1 | 38,2 |
| G117-1_B | Nieuwbouw - Blok G | 133120,26 | 394885,78 | 4,50 | 31,3 | 33,2 | -60,4 | 38,2 |
| E134-1_B | Nieuwbouw - blok E | 133123,02 | 395000,83 | 4,50 | 30,9 | 33,2 | -60,6 | 38,2 |
| G116-2_C | Nieuwbouw - Blok G | 133130,75 | 394879,43 | 7,50 | 31,6 | 33,2 | -60,0 | 38,2 |
| H107-2_A | Nieuwbouw - Blok H | 133134,31 | 394816,69 | 1,50 | 31,1 | 33,2 | -60,4 | 38,2 |
| J005_A | Zorgwoning Kazerne - Blok J | 133084,79 | 395008,42 | 1,50 | 30,4 | 33,2 | -60,8 | 38,2 |
| H094-4_B | Nieuwbouw - Blok H | 133141,31 | 394737,64 | 4,50 | 31,2 | 33,2 | -60,4 | 38,2 |
| F156-1_B | Nieuwbouw - blok F | 133121,68 | 394936,05 | 4,50 | 30,9 | 33,1 | -60,5 | 38,1 |
| G113-2_C | Nieuwbouw - Blok G | 133131,49 | 394862,13 | 7,50 | 31,4 | 33,1 | -60,1 | 38,1 |
| F154-3_B | Nieuwbouw - blok F | 133139,17 | 394928,46 | 4,50 | 31,3 | 33,1 | -60,4 | 38,1 |
| F157-1_A | Nieuwbouw - blok F | 133121,62 | 394940,92 | 1,50 | 30,6 | 33,1 | -60,6 | 38,1 |
| H096-3_A | Nieuwbouw - Blok H | 133128,18 | 394737,36 | 1,50 | 31,1 | 33,1 | -60,3 | 38,1 |

Alle getoonde dB-waarden zijn A-gewogen

Rapport: Resultatentabel
Model: WII - kazerne RO LArLT
LAeq totaalresultaten voor toetspunten
Groep: wedstrijd
Groepsreductie: Ja

| Naam Toetspunt | Omschrijving | X | Y | Hoogte | Dag | Avond | Nacht | Etmaal |
|---|---|---|---|---|---|---|---|---|
| H108-2_C | Nieuwbouw - Blok H | 133134,25 | 394822,02 | 7,50 | 31,4 | 33,1 | -60,2 | 38,1 |
| I172-2_B | Nieuwbouw - Blok I | 133233,34 | 394789,31 | 4,50 | 31,6 | 33,1 | -60,5 | 38,1 |
| G115-2_C | Nieuwbouw - Blok G | 133130,76 | 394873,73 | 7,50 | 31,2 | 33,1 | -60,2 | 38,1 |
| G119-1_A | Nieuwbouw - Blok G | 133133,59 | 394912,79 | 1,50 | 31,1 | 33,1 | -60,3 | 38,1 |
| F152-2_B | Nieuwbouw - blok F | 133152,86 | 394931,84 | 4,50 | 31,3 | 33,1 | -60,4 | 38,1 |
| N012_A | Nieuwbouw gestapeld- Blok N | 133077,25 | 394737,36 | 1,50 | 31,4 | 33,1 | -60,7 | 38,1 |
| G129-2_B | Nieuwbouw - Blok G | 133175,10 | 394843,93 | 4,50 | 31,8 | 33,1 | -60,3 | 38,1 |
| H097-2_A | Nieuwbouw - Blok H | 133132,63 | 394760,32 | 1,50 | 30,6 | 33,1 | -60,5 | 38,1 |
| F147-3_A | Nieuwbouw - blok F | 133180,47 | 394956,35 | 1,50 | 31,6 | 33,1 | -60,3 | 38,1 |
| F155-1_B | Nieuwbouw - blok F | 133121,77 | 394928,45 | 4,50 | 30,8 | 33,1 | -60,5 | 38,1 |
| G120-1_A | Nieuwbouw - Blok G | 133138,89 | 394912,81 | 1,50 | 30,8 | 33,1 | -60,5 | 38,1 |
| F151-3_B | Nieuwbouw - blok F | 133161,84 | 394926,77 | 4,50 | 31,9 | 33,0 | -60,3 | 38,0 |
| H109-2_A | Nieuwbouw - Blok H | 133146,24 | 394828,16 | 1,50 | 30,7 | 33,0 | -60,4 | 38,0 |
| N011_C | Nieuwbouw gestapeld- Blok N | 133081,95 | 394742,46 | 7,50 | 30,7 | 33,0 | -60,8 | 38,0 |
| F163-2_C | Nieuwbouw - blok F | 133129,93 | 394973,67 | 7,50 | 30,7 | 33,0 | -60,4 | 38,0 |
| J010_A | Zorgwoning Kazerne - Blok J | 133110,53 | 394984,76 | 1,50 | 30,1 | 33,0 | -60,7 | 38,0 |
| G126-1_B | Nieuwbouw - Blok G | 133186,51 | 394894,34 | 4,50 | 31,6 | 33,0 | -60,2 | 38,0 |
| N007_A | Nieuwbouw gestapeld- Blok N | 133088,38 | 394753,66 | 1,50 | 30,6 | 33,0 | -60,9 | 38,0 |
| H082-3_A | Nieuwbouw - Blok H | 133164,57 | 394827,73 | 1,50 | 30,5 | 33,0 | -60,7 | 38,0 |
| F151-2_B | Nieuwbouw - blok F | 133158,37 | 394931,92 | 4,50 | 31,8 | 33,0 | -60,2 | 38,0 |
| H089-3_A | Nieuwbouw - Blok H | 133184,14 | 394766,32 | 1,50 | 31,2 | 33,0 | -60,6 | 38,0 |
| N006_B | Nieuwbouw gestapeld- Blok N | 133094,54 | 394747,98 | 4,50 | 31,3 | 33,0 | -60,4 | 38,0 |
| E136-1_B | Nieuwbouw - blok E | 133133,91 | 395000,90 | 4,50 | 30,9 | 33,0 | -60,8 | 38,0 |
| G116-1_B | Nieuwbouw - Blok G | 133120,28 | 394879,79 | 4,50 | 30,9 | 33,0 | -60,6 | 38,0 |
| H090-3_A | Nieuwbouw - Blok H | 133187,73 | 394741,35 | 1,50 | 31,0 | 33,0 | -60,7 | 38,0 |
| N005_C | Nieuwbouw gestapeld- Blok N | 133104,64 | 394748,09 | 7,50 | 30,8 | 33,0 | -60,8 | 38,0 |
| G114-2_B | Nieuwbouw - Blok G | 133130,77 | 394867,80 | 4,50 | 30,5 | 32,9 | -60,7 | 37,9 |
| F163-1_B | Nieuwbouw - blok F | 133119,81 | 394973,76 | 4,50 | 30,1 | 32,9 | -60,8 | 37,9 |
| H089-1_A | Nieuwbouw - Blok H | 133187,47 | 394763,15 | 1,50 | 30,7 | 32,9 | -61,0 | 37,9 |
| H088-3_B | Nieuwbouw - Blok H | 133184,18 | 394772,86 | 4,50 | 30,0 | 32,9 | -61,3 | 37,9 |
| F156-1_A | Nieuwbouw - blok F | 133121,68 | 394936,05 | 1,50 | 30,5 | 32,9 | -60,8 | 37,9 |
| H083-1_B | Nieuwbouw - Blok H | 133187,54 | 394821,77 | 4,50 | 30,5 | 32,9 | -61,3 | 37,9 |
| N004_D | Nieuwbouw gestapeld- Blok N | 133111,19 | 394752,48 | 10,50 | 31,2 | 32,9 | -60,5 | 37,9 |
| H080-2_A | Nieuwbouw - blok H | 133150,44 | 394822,27 | 1,50 | 31,0 | 32,9 | -60,7 | 37,9 |
| H093-1_B | Nieuwbouw - Blok H | 133153,94 | 394734,35 | 4,50 | 30,8 | 32,9 | -60,7 | 37,9 |
| G121-2_A | Nieuwbouw - Blok G | 133144,69 | 394904,03 | 1,50 | 30,1 | 32,9 | -60,9 | 37,9 |
| H095-2_A | Nieuwbouw - Blok H | 133135,05 | 394745,66 | 1,50 | 30,5 | 32,9 | -61,0 | 37,9 |
| N012_B | Nieuwbouw gestapeld- Blok N | 133077,25 | 394737,36 | 4,50 | 30,8 | 32,9 | -61,0 | 37,9 |
| G115-1_B | Nieuwbouw - Blok G | 133120,29 | 394873,42 | 4,50 | 30,3 | 32,8 | -60,8 | 37,8 |
| G120-2_A | Nieuwbouw - Blok G | 133138,94 | 394903,03 | 1,50 | 30,3 | 32,8 | -61,0 | 37,8 |
| H092-4_B | Nieuwbouw - Blok H | 133160,42 | 394738,18 | 4,50 | 30,8 | 32,8 | -60,7 | 37,8 |
| G117-1_A | Nieuwbouw - Blok G | 133120,26 | 394885,78 | 1,50 | 30,8 | 32,8 | -60,7 | 37,8 |
| E134-1_A | Nieuwbouw - blok E | 133123,02 | 395000,83 | 1,50 | 30,5 | 32,8 | -60,9 | 37,8 |
| G112-2_C | Nieuwbouw - Blok G | 133131,44 | 394856,64 | 7,50 | 31,3 | 32,8 | -60,4 | 37,8 |
| H100-2_C | Nieuwbouw - Blok H | 133132,43 | 394776,73 | 7,50 | 30,7 | 32,8 | -60,8 | 37,8 |
| E135-1_A | Nieuwbouw - blok E | 133128,15 | 395000,86 | 1,50 | 30,8 | 32,8 | -60,8 | 37,8 |
| F155-1_A | Nieuwbouw - blok F | 133121,77 | 394928,45 | 1,50 | 30,4 | 32,8 | -60,8 | 37,8 |
| G130-3_A | Nieuwbouw - Blok G | 133166,04 | 394845,28 | 1,50 | 31,1 | 32,8 | -60,7 | 37,8 |
| H092-1_B | Nieuwbouw - Blok H | 133163,74 | 394734,64 | 4,50 | 31,6 | 32,8 | -60,4 | 37,8 |
| G119-4_A | Nieuwbouw - Blok G | 133141,90 | 394907,75 | 7,50 | 31,2 | 32,8 | -60,4 | 37,8 |
| J007_B | Zorgwoning Kazerne - Blok J | 133103,71 | 395004,62 | 5,50 | 30,0 | 32,8 | -60,8 | 37,8 |
| G121-1_A | Nieuwbouw - Blok G | 133144,25 | 394914,08 | 1,50 | 30,8 | 32,7 | -60,7 | 37,7 |
| E137-1_B | Nieuwbouw - blok E | 133139,20 | 395000,93 | 4,50 | 30,6 | 32,7 | -61,0 | 37,7 |
| F163-3_B | Nieuwbouw - blok F | 133124,69 | 394976,78 | 4,50 | 30,3 | 32,7 | -60,8 | 37,7 |
| H106-3_C | Nieuwbouw - Blok H | 133132,43 | 394808,10 | 7,50 | 31,0 | 32,7 | -60,8 | 37,7 |
| G121-2_B | Nieuwbouw - Blok G | 133144,69 | 394904,03 | 4,50 | 30,6 | 32,7 | -60,9 | 37,7 |
| H109-4_A | Nieuwbouw - Blok H | 133138,52 | 394824,63 | 1,50 | 30,9 | 32,7 | -60,8 | 37,7 |
| I169-1_A | Nieuwbouw - Blok I | 133222,97 | 394805,81 | 1,50 | 30,8 | 32,7 | -61,0 | 37,7 |
| E134-2_A | Nieuwbouw - blok E | 133122,93 | 394989,48 | 1,50 | 30,0 | 32,7 | -61,0 | 37,7 |

Alle getoonde dB-waarden zijn A-gewogen

Rapport: Resultatentabel
Model: WII - kazerne RO LArLT
LAeq totaalresultaten voor toetspunten
Groep: wedstrijd
Groepsreductie: Ja

| Naam Toetspunt | Omschrijving | X | Y | Hoogte | Dag | Avond | Nacht | Etmaal |
|---|---|---|---|---|---|---|---|---|
| F148-3_A | Nieuwbouw - blok F | 133179,48 | 394947,41 | 1,50 | 31,7 | 32,7 | -60,4 | 37,7 |
| G114-1_B | Nieuwbouw - Blok G | 133120,30 | 394868,06 | 4,50 | 30,3 | 32,7 | -61,0 | 37,7 |
| H098-1_B | Nieuwbouw - Blok H | 133122,61 | 394765,92 | 4,50 | 30,5 | 32,7 | -61,2 | 37,7 |
| H101-2_C | Nieuwbouw - Blok H | 133130,87 | 394782,59 | 7,50 | 30,5 | 32,7 | -61,0 | 37,7 |
| J007_A | Zorgwoning Kazerne - Blok J | 133103,71 | 395004,62 | 1,50 | 29,9 | 32,7 | -61,1 | 37,7 |
| G116-1_A | Nieuwbouw - Blok G | 133120,28 | 394879,79 | 1,50 | 30,5 | 32,7 | -60,9 | 37,7 |
| H107-2_C | Nieuwbouw - Blok H | 133134,31 | 394816,69 | 7,50 | 30,7 | 32,7 | -60,7 | 37,7 |
| G110-3_B | Nieuwbouw - Blok G | 133138,08 | 394849,59 | 4,50 | 30,8 | 32,6 | -60,9 | 37,6 |
| H094-3_B | Nieuwbouw - Blok H | 133147,25 | 394737,73 | 4,50 | 31,1 | 32,6 | -60,7 | 37,6 |
| E141-1_B | Nieuwbouw - blok E | 133160,77 | 395001,02 | 4,50 | 30,3 | 32,6 | -61,4 | 37,6 |
| F163-1_A | Nieuwbouw - blok F | 133119,81 | 394973,76 | 1,50 | 29,6 | 32,6 | -61,2 | 37,6 |
| G110-4_C | Nieuwbouw - Blok G | 133144,21 | 394852,03 | 7,50 | 30,9 | 32,6 | -60,7 | 37,6 |
| G115-1_A | Nieuwbouw - Blok G | 133120,29 | 394873,42 | 1,50 | 30,0 | 32,6 | -61,1 | 37,6 |
| H091-1_B | Nieuwbouw - Blok H | 133173,32 | 394734,57 | 4,50 | 31,6 | 32,6 | -60,5 | 37,6 |
| E136-1_A | Nieuwbouw - blok E | 133133,91 | 395000,90 | 1,50 | 30,6 | 32,6 | -61,0 | 37,6 |
| E138-1_B | Nieuwbouw - blok E | 133144,32 | 395000,96 | 4,50 | 30,0 | 32,6 | -61,5 | 37,6 |
| H093-3_A | Nieuwbouw - Blok H | 133156,75 | 394737,95 | 1,50 | 30,5 | 32,6 | -60,9 | 37,6 |
| H089-4_B | Nieuwbouw - Blok H | 133182,00 | 394759,80 | 4,50 | 29,9 | 32,6 | -61,1 | 37,6 |
| G112-1_B | Nieuwbouw - Blok G | 133121,36 | 394857,05 | 4,50 | 30,6 | 32,5 | -61,0 | 37,5 |
| G119-2_A | Nieuwbouw - Blok G | 133133,71 | 394902,91 | 1,50 | 29,4 | 32,5 | -61,5 | 37,5 |
| G113-1_B | Nieuwbouw - Blok G | 133121,14 | 394861,77 | 4,50 | 30,3 | 32,5 | -61,1 | 37,5 |
| N011_B | Nieuwbouw gestapeld- Blok N | 133081,95 | 394742,46 | 4,50 | 30,3 | 32,5 | -61,1 | 37,5 |
| J009_B | Zorgwoning Kazerne - Blok J | 133110,40 | 394991,94 | 5,50 | 30,0 | 32,5 | -61,0 | 37,5 |
| H089-2_A | Nieuwbouw - Blok H | 133175,14 | 394762,58 | 1,50 | 31,1 | 32,5 | -61,2 | 37,5 |
| N004_B | Nieuwbouw gestapeld- Blok N | 133111,19 | 394752,48 | 4,50 | 29,9 | 32,5 | -61,2 | 37,5 |
| E135-2_A | Nieuwbouw - blok E | 133128,34 | 394989,56 | 1,50 | 29,6 | 32,5 | -61,4 | 37,5 |
| F153-2_B | Nieuwbouw - blok F | 133147,62 | 394931,76 | 4,50 | 30,1 | 32,5 | -61,1 | 37,5 |
| H091-4_A | Nieuwbouw - Blok H | 133170,26 | 394737,04 | 1,50 | 30,3 | 32,5 | -61,1 | 37,5 |
| H097-2_C | Nieuwbouw - Blok H | 133132,63 | 394760,32 | 7,50 | 30,4 | 32,5 | -61,1 | 37,5 |
| E134-5_A | Nieuwbouw - blok E | 133120,87 | 394995,01 | 4,50 | 30,1 | 32,5 | -61,1 | 37,5 |
| F163-3_A | Nieuwbouw - blok F | 133124,69 | 394976,78 | 1,50 | 30,0 | 32,5 | -61,1 | 37,5 |
| G114-1_A | Nieuwbouw - Blok G | 133120,30 | 394868,06 | 1,50 | 29,9 | 32,5 | -61,2 | 37,5 |
| H085-3_A | Nieuwbouw - Blok H | 133184,11 | 394805,52 | 1,50 | 30,7 | 32,5 | -61,2 | 37,5 |
| J010_B | Zorgwoning Kazerne - Blok J | 133110,53 | 394984,76 | 5,50 | 29,5 | 32,5 | -61,2 | 37,5 |
| G116-2_B | Nieuwbouw - Blok G | 133130,75 | 394879,43 | 4,50 | 30,2 | 32,4 | -61,1 | 37,4 |
| H104-2_C | Nieuwbouw - Blok H | 133130,70 | 394799,13 | 7,50 | 30,5 | 32,4 | -61,0 | 37,4 |
| F146-3_A | Nieuwbouw - blok F | 133179,32 | 394975,50 | 1,50 | 30,0 | 32,4 | -61,3 | 37,4 |
| F151-3_A | Nieuwbouw - blok F | 133161,84 | 394926,77 | 1,50 | 31,1 | 32,4 | -61,0 | 37,4 |
| H106-2_C | Nieuwbouw - Blok H | 133134,37 | 394811,63 | 7,50 | 30,6 | 32,4 | -61,0 | 37,4 |
| E137-1_A | Nieuwbouw - blok E | 133139,20 | 395000,93 | 1,50 | 30,3 | 32,4 | -61,3 | 37,4 |
| G122-1_A | Nieuwbouw - Blok G | 133149,61 | 394914,08 | 1,50 | 30,3 | 32,4 | -61,1 | 37,4 |
| G129-3_A | Nieuwbouw - Blok G | 133183,85 | 394847,11 | 1,50 | 31,6 | 32,4 | -60,7 | 37,4 |
| H094-3_A | Nieuwbouw - Blok H | 133147,25 | 394737,73 | 1,50 | 30,4 | 32,4 | -61,0 | 37,4 |
| E139-1_A | Nieuwbouw - blok E | 133149,92 | 395001,00 | 1,50 | 29,8 | 32,4 | -61,6 | 37,4 |
| E140-1_B | Nieuwbouw - blok E | 133155,25 | 395001,02 | 4,50 | 30,1 | 32,4 | -61,7 | 37,4 |
| G115-2_B | Nieuwbouw - Blok G | 133130,76 | 394873,73 | 4,50 | 29,8 | 32,4 | -61,2 | 37,4 |
| I173-1_A | Nieuwbouw - Blok I | 133223,23 | 394784,95 | 1,50 | 30,7 | 32,4 | -61,3 | 37,4 |
| I168-1_A | Nieuwbouw - Blok I | 133222,90 | 394811,42 | 1,50 | 30,8 | 32,3 | -61,3 | 37,3 |
| E138-1_A | Nieuwbouw - blok E | 133144,32 | 395000,96 | 1,50 | 29,9 | 32,3 | -61,6 | 37,3 |
| H102-2_C | Nieuwbouw - Blok H | 133130,82 | 394787,57 | 7,50 | 30,5 | 32,3 | -61,1 | 37,3 |
| H103-2_C | Nieuwbouw - Blok H | 133130,76 | 394793,27 | 7,50 | 30,4 | 32,3 | -61,1 | 37,3 |
| F148-2_A | Nieuwbouw - blok F | 133173,83 | 394944,34 | 1,50 | 31,1 | 32,3 | -61,1 | 37,3 |
| G112-1_A | Nieuwbouw - Blok G | 133121,36 | 394857,05 | 1,50 | 30,2 | 32,3 | -61,2 | 37,3 |
| G110-3_A | Nieuwbouw - Blok G | 133138,08 | 394849,59 | 1,50 | 30,1 | 32,3 | -61,6 | 37,3 |
| G113-1_A | Nieuwbouw - Blok G | 133121,14 | 394861,77 | 1,50 | 30,0 | 32,3 | -61,3 | 37,3 |
| H105-2_C | Nieuwbouw - Blok H | 133130,64 | 394804,75 | 7,50 | 30,6 | 32,3 | -61,1 | 37,3 |
| G123-1_A | Nieuwbouw - Blok G | 133154,85 | 394914,08 | 1,50 | 30,3 | 32,3 | -61,2 | 37,3 |
| G126-1_A | Nieuwbouw - Blok G | 133186,51 | 394894,34 | 1,50 | 31,2 | 32,3 | -60,7 | 37,3 |
| H099-2_C | Nieuwbouw - Blok H | 133132,49 | 394771,78 | 7,50 | 30,2 | 32,3 | -61,2 | 37,3 |

Alle getoonde dB-waarden zijn A-gewogen

Rapport: Resultatentabel
Model: WII - kazerne RO LArLT
LAeq totaalresultaten voor toetspunten
Groep: wedstrijd
Groepsreductie: Ja

| Naam Toetspunt | Omschrijving | X | Y | Hoogte | Dag | Avond | Nacht | Etmaal |
|---|---|---|---|---|---|---|---|---|
| H097-3_B | Nieuwbouw - Blok H | 133127,55 | 394757,97 | 4,50 | 30,3 | 32,3 | -61,2 | 37,3 |
| F154-3_A | Nieuwbouw - blok F | 133139,17 | 394928,46 | 1,50 | 30,1 | 32,3 | -61,4 | 37,3 |
| H084-2_A | Nieuwbouw - Blok H | 133175,34 | 394815,03 | 1,50 | 30,6 | 32,3 | -61,4 | 37,3 |
| J009_A | Zorgwoning Kazerne - Blok J | 133110,40 | 394991,94 | 1,50 | 29,8 | 32,2 | -61,3 | 37,2 |
| H093-4_B | Nieuwbouw - Blok H | 133150,96 | 394738,12 | 4,50 | 30,0 | 32,2 | -61,4 | 37,2 |
| N005_B | Nieuwbouw gestapeld- Blok N | 133104,64 | 394748,09 | 4,50 | 30,2 | 32,2 | -61,3 | 37,2 |
| N006_A | Nieuwbouw gestapeld- Blok N | 133094,54 | 394747,98 | 1,50 | 30,0 | 32,2 | -61,3 | 37,2 |
| N011_A | Nieuwbouw gestapeld- Blok N | 133081,95 | 394742,46 | 1,50 | 30,0 | 32,2 | -61,4 | 37,2 |
| N004_A | Nieuwbouw gestapeld- Blok N | 133111,19 | 394752,48 | 1,50 | 29,8 | 32,2 | -61,4 | 37,2 |
| N004_C | Nieuwbouw gestapeld- Blok N | 133111,19 | 394752,48 | 7,50 | 30,0 | 32,2 | -61,5 | 37,2 |
| H098-2_C | Nieuwbouw - Blok H | 133132,56 | 394765,92 | 7,50 | 30,1 | 32,2 | -61,3 | 37,2 |
| E144-1_B | Nieuwbouw - blok E | 133177,61 | 395001,02 | 4,50 | 29,3 | 32,2 | -62,3 | 37,2 |
| H088-2_A | Nieuwbouw - Blok H | 133175,14 | 394775,58 | 1,50 | 30,0 | 32,2 | -62,5 | 37,2 |
| E136-2_A | Nieuwbouw - blok E | 133133,90 | 394989,65 | 1,50 | 29,2 | 32,2 | -61,8 | 37,2 |
| H097-1_B | Nieuwbouw - Blok H | 133122,67 | 394760,43 | 4,50 | 30,0 | 32,2 | -61,5 | 37,2 |
| H096-4_A | Nieuwbouw - Blok H | 133122,13 | 394737,69 | 1,50 | 30,3 | 32,1 | -61,9 | 37,1 |
| E134-3_A | Nieuwbouw - blok E | 133119,29 | 394994,91 | 1,50 | 29,6 | 32,1 | -61,4 | 37,1 |
| H092-3_A | Nieuwbouw - Blok H | 133166,46 | 394738,17 | 1,50 | 30,0 | 32,1 | -61,5 | 37,1 |
| H085-1_A | Nieuwbouw - Blok H | 133187,71 | 394802,39 | 1,50 | 30,3 | 32,1 | -61,6 | 37,1 |
| H094-4_A | Nieuwbouw - Blok H | 133141,31 | 394737,64 | 1,50 | 29,9 | 32,0 | -61,5 | 37,0 |
| F153-2_A | Nieuwbouw - blok F | 133147,62 | 394931,76 | 1,50 | 29,5 | 32,0 | -61,5 | 37,0 |
| H084-1_A | Nieuwbouw - Blok H | 133187,65 | 394815,75 | 1,50 | 29,9 | 32,0 | -61,6 | 37,0 |
| H086-1_A | Nieuwbouw - Blok H | 133187,73 | 394796,53 | 1,50 | 30,3 | 32,0 | -61,7 | 37,0 |
| H106-3_A | Nieuwbouw - Blok H | 133132,43 | 394808,10 | 1,50 | 29,5 | 32,0 | -61,9 | 37,0 |
| E137-2_A | Nieuwbouw - blok E | 133138,89 | 394989,73 | 1,50 | 29,1 | 31,9 | -62,0 | 36,9 |
| H095-4_A | Nieuwbouw - Blok H | 133131,79 | 394737,70 | 1,50 | 29,6 | 31,9 | -61,7 | 36,9 |
| E142-1_B | Nieuwbouw - blok E | 133166,37 | 395001,02 | 4,50 | 29,5 | 31,9 | -62,4 | 36,9 |
| I172-1_A | Nieuwbouw - Blok I | 133223,17 | 394789,88 | 1,50 | 30,5 | 31,9 | -61,7 | 36,9 |
| F146-2_A | Nieuwbouw - blok F | 133173,71 | 394972,36 | 1,50 | 30,6 | 31,9 | -61,7 | 36,9 |
| N005_A | Nieuwbouw gestapeld- Blok N | 133104,64 | 394748,09 | 1,50 | 29,5 | 31,9 | -61,7 | 36,9 |
| H090-1_B | Nieuwbouw - Blok H | 133183,12 | 394734,61 | 4,50 | 31,1 | 31,9 | -61,1 | 36,9 |
| H098-1_A | Nieuwbouw - Blok H | 133122,61 | 394765,92 | 1,50 | 29,6 | 31,9 | -61,9 | 36,9 |
| F147-2_A | Nieuwbouw - blok F | 133173,87 | 394958,97 | 1,50 | 30,6 | 31,8 | -61,7 | 36,8 |
| I169-2_B | Nieuwbouw - Blok I | 133233,14 | 394805,34 | 4,50 | 28,7 | 31,8 | -62,0 | 36,8 |
| H088-3_A | Nieuwbouw - Blok H | 133184,18 | 394772,86 | 1,50 | 30,1 | 31,8 | -62,2 | 36,8 |
| F152-2_A | Nieuwbouw - blok F | 133152,86 | 394931,84 | 1,50 | 29,2 | 31,8 | -62,0 | 36,8 |
| H097-3_A | Nieuwbouw - Blok H | 133127,55 | 394757,97 | 1,50 | 29,7 | 31,7 | -61,7 | 36,7 |
| H096-1_A | Nieuwbouw - Blok H | 133125,03 | 394734,12 | 1,50 | 30,1 | 31,7 | -61,9 | 36,7 |
| E139-2_A | Nieuwbouw - blok E | 133149,96 | 394989,90 | 1,50 | 29,1 | 31,7 | -62,2 | 36,7 |
| E138-2_A | Nieuwbouw - blok E | 133144,51 | 394989,81 | 1,50 | 29,0 | 31,6 | -62,3 | 36,6 |
| E143-1_B | Nieuwbouw - blok E | 133172,09 | 395001,02 | 4,50 | 29,0 | 31,6 | -62,9 | 36,6 |
| E145-1_A | Nieuwbouw - blok E | 133182,78 | 395001,02 | 1,50 | 29,4 | 31,6 | -63,0 | 36,6 |
| G125-3_A | Nieuwbouw - Blok G | 133179,83 | 394910,70 | 1,50 | 30,5 | 31,6 | -61,7 | 36,6 |
| H097-1_A | Nieuwbouw - Blok H | 133122,67 | 394760,43 | 1,50 | 29,4 | 31,6 | -62,0 | 36,6 |
| F147-1_C | Nieuwbouw - blok F | 133185,94 | 394959,35 | 7,50 | 30,8 | 31,6 | -61,2 | 36,6 |
| H106-3_B | Nieuwbouw - Blok H | 133132,43 | 394808,10 | 4,50 | 29,6 | 31,6 | -61,8 | 36,6 |
| H089-4_A | Nieuwbouw - Blok H | 133182,00 | 394759,80 | 1,50 | 30,5 | 31,6 | -62,1 | 36,6 |
| H095-1_A | Nieuwbouw - Blok H | 133134,78 | 394734,14 | 1,50 | 29,9 | 31,6 | -62,0 | 36,6 |
| F146-1_C | Nieuwbouw - blok F | 133185,94 | 394972,51 | 7,50 | 30,8 | 31,5 | -61,2 | 36,5 |
| G124-3_A | Nieuwbouw - Blok G | 133163,39 | 394908,93 | 1,50 | 30,2 | 31,5 | -61,8 | 36,5 |
| E140-2_A | Nieuwbouw - blok E | 133155,74 | 394989,86 | 1,50 | 29,3 | 31,5 | -62,3 | 36,5 |
| E145-2_A | Nieuwbouw - blok E | 133182,94 | 394989,84 | 1,50 | 29,5 | 31,5 | -62,4 | 36,5 |
| F150-2_A | Nieuwbouw - blok F | 133173,83 | 394925,46 | 1,50 | 30,0 | 31,4 | -62,1 | 36,4 |
| G124-1_A | Nieuwbouw - Blok G | 133160,65 | 394914,08 | 1,50 | 29,8 | 31,4 | -62,0 | 36,4 |
| H093-2_A | Nieuwbouw - Blok H | 133154,36 | 394745,81 | 1,50 | 29,4 | 31,4 | -62,5 | 36,4 |
| F149-2_A | Nieuwbouw - blok F | 133173,83 | 394937,77 | 1,50 | 29,9 | 31,4 | -62,2 | 36,4 |
| F151-2_A | Nieuwbouw - blok F | 133158,37 | 394931,92 | 1,50 | 29,4 | 31,4 | -62,3 | 36,4 |
| H083-1_A | Nieuwbouw - Blok H | 133187,54 | 394821,77 | 1,50 | 28,9 | 31,3 | -62,6 | 36,3 |
| I168-2_B | Nieuwbouw - Blok I | 133233,07 | 394810,84 | 4,50 | 30,0 | 31,3 | -61,9 | 36,3 |

Alle getoonde dB-waarden zijn A-gewogen

Rapport: Resultatentabel
Model: WII - kazerne RO LArLT
LAeq totaalresultaten voor toetspunten
Groep: wedstrijd
Groepsreductie: Ja

| Naam Toetspunt | Omschrijving | X | Y | Hoogte | Dag | Avond | Nacht | Etmaal |
|---|---|---|---|---|---|---|---|---|
| H092-4_A | Nieuwbouw - Blok H | 133160,42 | 394738,18 | 1,50 | 29,4 | 31,3 | -62,1 | 36,3 |
| I170-2_B | Nieuwbouw - Blok I | 133233,20 | 394800,08 | 4,50 | 28,9 | 31,3 | -62,6 | 36,3 |
| G128-2_A | Nieuwbouw - Blok G | 133174,97 | 394855,99 | 1,50 | 30,0 | 31,3 | -62,5 | 36,3 |
| H094-1_A | Nieuwbouw - Blok H | 133144,48 | 394734,25 | 1,50 | 29,5 | 31,3 | -62,4 | 36,3 |
| H092-2_A | Nieuwbouw - Blok H | 133163,16 | 394745,85 | 1,50 | 29,1 | 31,2 | -62,8 | 36,2 |
| I171-2_B | Nieuwbouw - Blok I | 133233,27 | 394794,47 | 4,50 | 29,9 | 31,1 | -62,6 | 36,1 |
| G126-1_C | Nieuwbouw - Blok G | 133186,51 | 394894,34 | 7,50 | 30,6 | 31,0 | -61,6 | 36,0 |
| E144-2_A | Nieuwbouw - blok E | 133177,34 | 394989,84 | 1,50 | 29,1 | 31,0 | -62,8 | 36,0 |
| G125-1_C | Nieuwbouw - Blok G | 133186,25 | 394907,41 | 7,50 | 30,1 | 31,0 | -61,9 | 36,0 |
| E140-1_A | Nieuwbouw - blok E | 133155,25 | 395001,02 | 1,50 | 27,9 | 31,0 | -63,5 | 36,0 |
| I173-3_A | Nieuwbouw - Blok I | 133228,75 | 394781,34 | 1,50 | 29,8 | 31,0 | -62,5 | 36,0 |
| G128-3_A | Nieuwbouw - Blok G | 133183,60 | 394853,76 | 1,50 | 29,4 | 30,9 | -62,6 | 35,9 |
| E143-2_A | Nieuwbouw - blok E | 133171,93 | 394989,85 | 1,50 | 29,1 | 30,9 | -62,9 | 35,9 |
| H093-1_A | Nieuwbouw - Blok H | 133153,94 | 394734,35 | 1,50 | 29,1 | 30,9 | -62,7 | 35,9 |
| F150-1_C | Nieuwbouw - blok F | 133186,20 | 394925,60 | 7,50 | 30,2 | 30,9 | -61,9 | 35,9 |
| H083-2_A | Nieuwbouw - Blok H | 133175,30 | 394821,79 | 1,50 | 29,6 | 30,9 | -62,7 | 35,9 |
| F149-1_C | Nieuwbouw - blok F | 133186,10 | 394937,82 | 7,50 | 29,8 | 30,8 | -62,1 | 35,8 |
| H080-3_A | Nieuwbouw - blok H | 133148,12 | 394827,32 | 1,50 | 28,5 | 30,8 | -62,7 | 35,8 |
| E144-1_A | Nieuwbouw - blok E | 133177,61 | 395001,02 | 1,50 | 29,1 | 30,8 | -63,3 | 35,8 |
| H086-3_A | Nieuwbouw - Blok H | 133181,88 | 394793,12 | 1,50 | 29,3 | 30,8 | -62,7 | 35,8 |
| H087-2_A | Nieuwbouw - Blok H | 133175,16 | 394782,08 | 1,50 | 29,2 | 30,7 | -63,4 | 35,7 |
| H091-3_B | Nieuwbouw - Blok H | 133176,07 | 394738,01 | 4,50 | 30,0 | 30,7 | -62,3 | 35,7 |
| E142-2_A | Nieuwbouw - blok E | 133166,81 | 394989,85 | 1,50 | 28,9 | 30,7 | -63,1 | 35,7 |
| H085-2_A | Nieuwbouw - Blok H | 133175,42 | 394802,24 | 1,50 | 29,5 | 30,7 | -63,0 | 35,7 |
| G129-1_C | Nieuwbouw - Blok G | 133187,52 | 394843,73 | 7,50 | 29,7 | 30,6 | -62,3 | 35,6 |
| H090-1_A | Nieuwbouw - Blok H | 133183,12 | 394734,61 | 1,50 | 28,9 | 30,6 | -63,3 | 35,6 |
| G127-2_A | Nieuwbouw - Blok G | 133174,89 | 394862,96 | 1,50 | 28,5 | 30,5 | -63,7 | 35,5 |
| E141-2_A | Nieuwbouw - blok E | 133161,56 | 394989,85 | 1,50 | 28,7 | 30,5 | -63,3 | 35,5 |
| G125-2_A | Nieuwbouw - Blok G | 133174,16 | 394906,67 | 1,50 | 29,1 | 30,5 | -63,2 | 35,5 |
| E143-1_A | Nieuwbouw - blok E | 133172,09 | 395001,02 | 1,50 | 28,4 | 30,5 | -63,8 | 35,5 |
| F148-1_C | Nieuwbouw - blok F | 133185,92 | 394943,87 | 7,50 | 29,5 | 30,5 | -62,4 | 35,5 |
| H093-4_A | Nieuwbouw - Blok H | 133150,96 | 394738,12 | 1,50 | 28,4 | 30,4 | -63,1 | 35,4 |
| H092-1_A | Nieuwbouw - Blok H | 133163,74 | 394734,64 | 1,50 | 28,3 | 30,4 | -63,3 | 35,4 |
| E142-1_A | Nieuwbouw - blok E | 133166,37 | 395001,02 | 1,50 | 27,9 | 30,3 | -64,2 | 35,3 |
| H087-1_C | Nieuwbouw - Blok H | 133187,37 | 394782,13 | 7,50 | 29,2 | 30,3 | -63,0 | 35,3 |
| H086-2_A | Nieuwbouw - Blok H | 133175,46 | 394796,13 | 1,50 | 28,7 | 30,2 | -63,7 | 35,2 |
| H089-1_C | Nieuwbouw - Blok H | 133187,47 | 394763,15 | 7,50 | 28,6 | 30,2 | -63,2 | 35,2 |
| H083-1_C | Nieuwbouw - Blok H | 133187,54 | 394821,77 | 7,50 | 29,2 | 30,1 | -62,9 | 35,1 |
| E141-1_A | Nieuwbouw - blok E | 133160,77 | 395001,02 | 1,50 | 27,5 | 30,1 | -64,5 | 35,1 |
| H090-4_B | Nieuwbouw - Blok H | 133179,76 | 394737,81 | 4,50 | 29,0 | 30,1 | -63,1 | 35,1 |
| H090-6_A | Nieuwbouw - Blok H | 133185,68 | 394741,09 | 7,50 | 28,7 | 30,0 | -63,2 | 35,0 |
| G128-1_C | Nieuwbouw - Blok G | 133187,46 | 394856,22 | 7,50 | 29,1 | 30,0 | -62,9 | 35,0 |
| H091-1_A | Nieuwbouw - Blok H | 133173,32 | 394734,57 | 1,50 | 27,7 | 30,0 | -64,4 | 35,0 |
| H085-1_C | Nieuwbouw - Blok H | 133187,71 | 394802,39 | 7,50 | 28,9 | 30,0 | -63,2 | 35,0 |
| G127-1_C | Nieuwbouw - Blok G | 133187,29 | 394862,94 | 7,50 | 29,1 | 29,9 | -63,0 | 34,9 |
| H084-1_C | Nieuwbouw - Blok H | 133187,65 | 394815,75 | 7,50 | 28,6 | 29,7 | -63,4 | 34,7 |
| H086-1_C | Nieuwbouw - Blok H | 133187,73 | 394796,53 | 7,50 | 28,6 | 29,7 | -63,5 | 34,7 |
| G129-2_A | Nieuwbouw - Blok G | 133175,10 | 394843,93 | 1,50 | 28,5 | 29,7 | -63,9 | 34,7 |
| F146-1_B | Nieuwbouw - blok F | 133185,94 | 394972,51 | 4,50 | 28,3 | 29,6 | -63,4 | 34,6 |
| F147-4_A | Nieuwbouw - blok F | 133182,53 | 394962,43 | 1,50 | 27,8 | 29,6 | -63,7 | 34,6 |
| H088-1_C | Nieuwbouw - Blok H | 133187,41 | 394776,21 | 7,50 | 28,6 | 29,6 | -63,7 | 34,6 |
| F150-1_A | Nieuwbouw - blok F | 133186,20 | 394925,60 | 1,50 | 28,6 | 29,6 | -63,8 | 34,6 |
| F147-1_B | Nieuwbouw - blok F | 133185,94 | 394959,35 | 4,50 | 27,9 | 29,5 | -63,7 | 34,5 |
| F149-3_A | Nieuwbouw - blok F | 133182,73 | 394935,13 | 1,50 | 27,4 | 29,5 | -64,2 | 34,5 |
| F146-4_A | Nieuwbouw - blok F | 133182,63 | 394969,41 | 1,50 | 27,7 | 29,4 | -63,9 | 34,4 |
| F150-1_B | Nieuwbouw - blok F | 133186,20 | 394925,60 | 4,50 | 28,1 | 29,4 | -64,3 | 34,4 |
| H091-3_A | Nieuwbouw - Blok H | 133176,07 | 394738,01 | 1,50 | 28,3 | 29,3 | -63,9 | 34,3 |
| H083-3_A | Nieuwbouw - Blok H | 133183,51 | 394824,55 | 1,50 | 26,8 | 29,3 | -65,1 | 34,3 |
| F147-1_A | Nieuwbouw - blok F | 133185,94 | 394959,35 | 1,50 | 27,8 | 29,2 | -64,0 | 34,2 |

Alle getoonde dB-waarden zijn A-gewogen

Rapport: Resultatentabel
Model: WII - kazerne RO LArLT
LAeq totaalresultaten voor toetspunten
Groep: wedstrijd
Groepsreductie: Ja

| Naam Toetspunt | Omschrijving | X | Y | Hoogte | Dag | Avond | Nacht | Etmaal |
|---|---|---|---|---|---|---|---|---|
| F149-1_A | Nieuwbouw - blok F | 133186,10 | 394937,82 | 1,50 | 28,0 | 29,2 | -64,0 | 34,2 |
| F146-1_A | Nieuwbouw - blok F | 133185,94 | 394972,51 | 1,50 | 27,7 | 29,1 | -64,0 | 34,1 |
| F149-1_B | Nieuwbouw - blok F | 133186,10 | 394937,82 | 4,50 | 27,7 | 28,9 | -64,3 | 33,9 |
| F148-1_B | Nieuwbouw - blok F | 133185,92 | 394943,87 | 4,50 | 27,7 | 28,9 | -64,3 | 33,9 |
| H084-3_A | Nieuwbouw - Blok H | 133184,09 | 394812,08 | 1,50 | 26,9 | 28,9 | -65,3 | 33,9 |
| F148-1_A | Nieuwbouw - blok F | 133185,92 | 394943,87 | 1,50 | 27,4 | 28,8 | -64,6 | 33,8 |
| H089-1_B | Nieuwbouw - Blok H | 133187,47 | 394763,15 | 4,50 | 26,9 | 28,7 | -65,0 | 33,7 |
| F150-3_A | Nieuwbouw - blok F | 133182,94 | 394928,53 | 1,50 | 26,6 | 28,6 | -64,9 | 33,6 |
| I166-2_C | Nieuwbouw - Blok I | 133232,92 | 394822,39 | 7,50 | 27,8 | 28,6 | -64,4 | 33,6 |
| H090-3_B | Nieuwbouw - Blok H | 133187,73 | 394741,35 | 4,50 | 27,5 | 28,4 | -64,6 | 33,4 |
| I167-2_B | Nieuwbouw - Blok I | 133232,99 | 394817,01 | 4,50 | 26,0 | 28,4 | -66,9 | 33,4 |
| I173-2_A | Nieuwbouw - Blok I | 133233,40 | 394784,27 | 1,50 | 26,9 | 28,4 | -65,1 | 33,4 |
| G126-3_A | Nieuwbouw - Blok G | 133183,11 | 394897,75 | 1,50 | 26,5 | 28,4 | -65,3 | 33,4 |
| I173-2_C | Nieuwbouw - Blok I | 133233,40 | 394784,27 | 7,50 | 27,4 | 28,3 | -64,8 | 33,3 |
| I172-2_A | Nieuwbouw - Blok I | 133233,34 | 394789,31 | 1,50 | 26,4 | 28,2 | -65,9 | 33,2 |
| H090-4_A | Nieuwbouw - Blok H | 133179,76 | 394737,81 | 1,50 | 26,4 | 28,0 | -65,5 | 33,0 |
| I167-2_C | Nieuwbouw - Blok I | 133232,99 | 394817,01 | 7,50 | 26,9 | 27,8 | -65,2 | 32,8 |
| I166-2_B | Nieuwbouw - Blok I | 133232,92 | 394822,39 | 4,50 | 26,2 | 27,7 | -65,9 | 32,7 |
| I172-2_C | Nieuwbouw - Blok I | 133233,34 | 394789,31 | 7,50 | 26,8 | 27,7 | -65,5 | 32,7 |
| I168-2_A | Nieuwbouw - Blok I | 133233,07 | 394810,84 | 1,50 | 26,1 | 27,6 | -65,8 | 32,6 |
| I169-2_C | Nieuwbouw - Blok I | 133233,14 | 394805,34 | 7,50 | 26,6 | 27,5 | -65,6 | 32,5 |
| I168-2_C | Nieuwbouw - Blok I | 133233,07 | 394810,84 | 7,50 | 26,7 | 27,5 | -65,5 | 32,5 |
| I171-2_C | Nieuwbouw - Blok I | 133233,27 | 394794,47 | 7,50 | 26,7 | 27,5 | -65,6 | 32,5 |
| I170-2_C | Nieuwbouw - Blok I | 133233,20 | 394800,08 | 7,50 | 26,6 | 27,5 | -65,6 | 32,5 |
| I169-2_A | Nieuwbouw - Blok I | 133233,14 | 394805,34 | 1,50 | 25,7 | 27,5 | -66,0 | 32,5 |
| I171-2_A | Nieuwbouw - Blok I | 133233,27 | 394794,47 | 1,50 | 25,8 | 27,4 | -66,5 | 32,4 |
| I170-2_A | Nieuwbouw - Blok I | 133233,20 | 394800,08 | 1,50 | 25,4 | 27,1 | -66,6 | 32,1 |
| I166-2_A | Nieuwbouw - Blok I | 133232,92 | 394822,39 | 1,50 | 25,4 | 27,0 | -66,6 | 32,0 |
| I167-2_A | Nieuwbouw - Blok I | 133232,99 | 394817,01 | 1,50 | 24,9 | 26,7 | -67,2 | 31,7 |

Alle getoonde dB-waarden zijn A-gewogen

Rapport: Resultatentabel
Model: WII - kazerne LAmax
LAmax totaalresultaten voor toetspunten
Groep: wedstrijd

| Naam Toetspunt | Omschrijving | X | Y | Hoogte | Dag | Avond | Nacht |
|---|---|---|---|---|---|---|---|
| K015_C | Bestaande bouw herontwikkeling - Blok K | 133039,51 | 394924,28 | 8,40 | 66,8 | 66,8 | -- |
| D079-4_C | Nieuwbouw - blok D | 132979,99 | 394777,98 | 7,50 | 66,8 | 66,8 | -- |
| N015_D | Nieuwbouw gestapeld- Blok N | 133051,49 | 394750,03 | 10,50 | 66,5 | 66,5 | -- |
| D071-5_A | Nieuwbouw - blok D | 133036,39 | 394742,28 | 7,50 | 66,3 | 66,3 | -- |
| D070-2_C | Nieuwbouw - blok D | 133030,01 | 394760,43 | 7,50 | 66,3 | 66,3 | -- |
| D069-2_C | Nieuwbouw - blok D | 133029,95 | 394766,71 | 7,50 | 66,2 | 66,2 | -- |
| L022_C | Bestaande bouw herontw. BSO/school - Blok L | 133088,49 | 394879,58 | 8,40 | 66,2 | 66,2 | -- |
| D069-3_C | Nieuwbouw - blok D | 133031,58 | 394769,56 | 7,50 | 66,2 | 66,2 | -- |
| L020_C | Bestaande bouw herontw. BSO/school - Blok L | 133090,67 | 394848,23 | 8,40 | 66,1 | 66,1 | -- |
| D072-5_A | Nieuwbouw - blok D | 133026,62 | 394742,25 | 7,50 | 66,1 | 66,1 | -- |
| D073-5_A | Nieuwbouw - blok D | 133016,78 | 394742,15 | 7,50 | 66,1 | 66,1 | -- |
| L008_C | Bestaande bouw herontw. BSO/school - Blok L | 133058,52 | 394857,45 | 7,50 | 66,1 | 66,1 | -- |
| N008_D | Nieuwbouw gestapeld- Blok N | 133088,58 | 394767,05 | 10,50 | 66,1 | 66,1 | -- |
| N001_D | Nieuwbouw gestapeld- Blok N | 133094,54 | 394778,24 | 10,50 | 66,1 | 66,1 | -- |
| K014_C | Bestaande bouw herontwikkeling - Blok K | 133039,57 | 394916,84 | 8,40 | 66,1 | 66,1 | -- |
| K016_C | Bestaande bouw herontwikkeling - Blok K | 133039,45 | 394930,62 | 8,40 | 66,0 | 66,0 | -- |
| K018_C | Bestaande bouw herontwikkeling - Blok K | 133041,19 | 394947,24 | 8,40 | 65,9 | 65,9 | -- |
| C055-1_C | Nieuwbouw - blok D | 132968,36 | 394888,47 | 7,50 | 65,9 | 65,9 | -- |
| N002_D | Nieuwbouw gestapeld- Blok N | 133103,97 | 394778,24 | 10,50 | 65,9 | 65,9 | -- |
| N014_C | Nieuwbouw gestapeld- Blok N | 133051,53 | 394741,08 | 7,50 | 65,9 | 65,9 | -- |
| A011-3_B | Nieuwbouw - blok A | 133021,07 | 394992,32 | 7,50 | 65,8 | 65,8 | -- |
| AA2_C | Bernard Leenestraat 4 | 132656,48 | 394757,12 | 7,50 | 65,8 | 65,8 | -- |
| D074-5_A | Nieuwbouw - blok D | 133007,23 | 394742,25 | 7,50 | 65,7 | 65,7 | -- |
| A010-3_B | Nieuwbouw - blok A | 133014,90 | 394992,27 | 7,50 | 65,7 | 65,7 | -- |
| L001_C | Bestaande bouw herontw. BSO/school - Blok L | 133045,92 | 394894,36 | 7,50 | 65,6 | 65,6 | -- |
| B031-4_C | Nieuwbouw - blok B | 132969,33 | 394941,56 | 7,50 | 65,6 | 65,6 | -- |
| D078-1_C | Nieuwbouw - blok D | 132973,79 | 394762,45 | 7,50 | 65,6 | 65,6 | -- |
| B029-3_C | Nieuwbouw - blok B | 132969,96 | 394922,60 | 7,50 | 65,6 | 65,6 | -- |
| C048-2_C | Nieuwbouw - blok C | 133004,13 | 394824,43 | 7,50 | 65,6 | 65,6 | -- |
| L012_C | Bestaande bouw herontw. BSO/school - Blok L | 133041,49 | 394887,30 | 7,50 | 65,5 | 65,5 | -- |
| B027-1_C | Nieuwbouw - blok B | 132967,27 | 394906,27 | 7,50 | 65,5 | 65,5 | -- |
| N009_C | Nieuwbouw gestapeld- Blok N | 133073,40 | 394760,23 | 7,50 | 65,5 | 65,5 | -- |
| D078-4_C | Nieuwbouw - blok D | 132977,15 | 394765,04 | 7,50 | 65,5 | 65,5 | -- |
| B028-1_C | Nieuwbouw - blok B | 132966,98 | 394912,62 | 7,50 | 65,4 | 65,4 | -- |
| C046-2_C | Nieuwbouw - blok C | 133014,83 | 394824,51 | 7,50 | 65,4 | 65,4 | -- |
| C053-1_C | Nieuwbouw - blok C | 132969,53 | 394869,39 | 7,50 | 65,4 | 65,4 | -- |
| C054-1_C | Nieuwbouw - blok C | 132969,09 | 394875,19 | 7,50 | 65,4 | 65,4 | -- |
| F160-1_C | Nieuwbouw - blok F | 133119,93 | 394957,70 | 7,50 | 65,3 | 65,3 | -- |
| D079-1_C | Nieuwbouw - blok D | 132973,92 | 394775,50 | 7,50 | 65,3 | 65,3 | -- |
| B027-3_C | Nieuwbouw - blok B | 132973,55 | 394903,86 | 7,50 | 65,3 | 65,3 | -- |
| B030-1_C | Nieuwbouw - blok B | 132965,90 | 394931,57 | 7,50 | 65,3 | 65,3 | -- |
| K017_C | Bestaande bouw herontwikkeling - Blok K | 133039,34 | 394942,55 | 8,40 | 65,3 | 65,3 | -- |
| F161-1_C | Nieuwbouw - blok F | 133119,89 | 394962,97 | 7,50 | 65,2 | 65,2 | -- |
| H102-1_C | Nieuwbouw - Blok H | 133121,04 | 394787,58 | 7,50 | 65,2 | 65,2 | -- |
| N008_C | Nieuwbouw gestapeld- Blok N | 133088,58 | 394767,05 | 7,50 | 65,2 | 65,2 | -- |
| N001_C | Nieuwbouw gestapeld- Blok N | 133094,54 | 394778,24 | 7,50 | 65,2 | 65,2 | -- |
| B031-1_C | Nieuwbouw - blok B | 132965,29 | 394944,63 | 7,50 | 65,2 | 65,2 | -- |
| D075-5_A | Nieuwbouw - blok D | 132997,81 | 394742,09 | 7,50 | 65,2 | 65,2 | -- |
| H101-1_C | Nieuwbouw - Blok H | 133121,10 | 394782,20 | 7,50 | 65,2 | 65,2 | -- |
| C053-3_C | Nieuwbouw - blok C | 132975,81 | 394866,35 | 7,50 | 65,1 | 65,1 | -- |
| C055-3_C | Nieuwbouw - blok D | 132972,54 | 394885,18 | 7,50 | 65,1 | 65,1 | -- |
| H103-1_C | Nieuwbouw - Blok H | 133120,98 | 394793,36 | 7,50 | 65,1 | 65,1 | -- |
| A009-3_B | Nieuwbouw - blok A | 133009,74 | 394992,23 | 7,50 | 65,1 | 65,1 | -- |
| B032-1_C | Nieuwbouw - blok B | 132964,05 | 394958,67 | 7,50 | 65,1 | 65,1 | -- |
| C054-3_C | Nieuwbouw - blok C | 132971,99 | 394878,62 | 7,50 | 65,1 | 65,1 | -- |
| F162-1_C | Nieuwbouw - blok F | 133119,85 | 394968,24 | 7,50 | 65,1 | 65,1 | -- |
| C055-4_C | Nieuwbouw - blok D | 132974,07 | 394891,72 | 7,50 | 65,1 | 65,1 | -- |
| H105-3_C | Nieuwbouw - Blok H | 133122,58 | 394808,26 | 7,50 | 65,0 | 65,0 | -- |
| B029-1_C | Nieuwbouw - blok B | 132966,26 | 394925,29 | 7,50 | 65,0 | 65,0 | -- |
| C034-2_C | Nieuwbouw - blok C | 132993,36 | 394883,82 | 7,50 | 65,0 | 65,0 | -- |

Alle getoonde dB-waarden zijn A-gewogen

Rapport: Resultatentabel
Model: WII - kazerne LAmax
LAmax totaalresultaten voor toetspunten
Groep: wedstrijd

| Naam Toetspunt | Omschrijving | X | Y | Hoogte | Dag | Avond | Nacht |
|---|---|---|---|---|---|---|---|
| N002_C | Nieuwbouw gestapeld- Blok N | 133103,97 | 394778,24 | 7,50 | 65,0 | 65,0 | -- |
| D077-5_A | Nieuwbouw - blok D | 132978,13 | 394742,12 | 7,50 | 65,0 | 65,0 | -- |
| B032-3_C | Nieuwbouw - blok B | 132970,02 | 394956,37 | 7,50 | 65,0 | 65,0 | -- |
| B033-1_C | Nieuwbouw - blok B | 132963,39 | 394972,13 | 7,50 | 65,0 | 65,0 | -- |
| D077-6_A | Nieuwbouw - blok D | 132975,92 | 394739,66 | 7,50 | 65,0 | 65,0 | -- |
| H105-1_C | Nieuwbouw - Blok H | 133120,87 | 394804,68 | 7,50 | 65,0 | 65,0 | -- |
| H104-1_C | Nieuwbouw - Blok H | 133120,92 | 394799,63 | 7,50 | 64,9 | 64,9 | -- |
| A004-3_B | Nieuwbouw - blok A | 132982,39 | 394991,89 | 7,50 | 64,9 | 64,9 | -- |
| B033-4_C | Nieuwbouw - blok B | 132966,88 | 394969,11 | 7,50 | 64,9 | 64,9 | -- |
| C044-2_C | Nieuwbouw - blok C | 133015,22 | 394840,71 | 7,50 | 64,9 | 64,9 | -- |
| C052-1_C | Nieuwbouw - blok C | 132971,13 | 394838,82 | 7,50 | 64,9 | 64,9 | -- |
| H108-1_C | Nieuwbouw - Blok H | 133124,34 | 394821,95 | 7,50 | 64,9 | 64,9 | -- |
| H109-7_A | Nieuwbouw - Blok H | 133127,12 | 394824,79 | 7,50 | 64,9 | 64,9 | -- |
| H106-1_C | Nieuwbouw - Blok H | 133124,29 | 394811,14 | 7,50 | 64,9 | 64,9 | -- |
| H107-1_C | Nieuwbouw - Blok H | 133124,32 | 394816,52 | 7,50 | 64,9 | 64,9 | -- |
| C051-1_C | Nieuwbouw - blok C | 132971,92 | 394825,83 | 7,50 | 64,8 | 64,8 | -- |
| G119-2_C | Nieuwbouw - Blok G | 133133,71 | 394902,91 | 7,50 | 64,8 | 64,8 | -- |
| A001-5_B | Nieuwbouw - blok A | 132963,47 | 394996,09 | 7,50 | 64,8 | 64,8 | -- |
| C052-4_C | Nieuwbouw - blok C | 132976,72 | 394842,39 | 7,50 | 64,8 | 64,8 | -- |
| C050-1_C | Nieuwbouw - blok C | 132972,25 | 394820,15 | 7,50 | 64,8 | 64,8 | -- |
| B012-2_C | Nieuwbouw - blok B | 133015,13 | 394972,93 | 7,50 | 64,8 | 64,8 | -- |
| C051-3_C | Nieuwbouw - blok C | 132975,00 | 394829,43 | 7,50 | 64,8 | 64,8 | -- |
| A001-3_B | Nieuwbouw - blok A | 132966,02 | 394991,79 | 7,50 | 64,7 | 64,7 | -- |
| D076-5_A | Nieuwbouw - blok D | 132988,15 | 394741,93 | 7,50 | 64,7 | 64,7 | -- |
| C043-2_C | Nieuwbouw - blok C | 133015,19 | 394846,32 | 7,50 | 64,7 | 64,7 | -- |
| B020-3_C | Nieuwbouw - blok B | 133021,06 | 394927,53 | 7,50 | 64,7 | 64,7 | -- |
| G120-2_C | Nieuwbouw - Blok G | 133138,94 | 394903,03 | 7,50 | 64,7 | 64,7 | -- |
| B028-3_C | Nieuwbouw - blok B | 132969,78 | 394916,01 | 7,50 | 64,7 | 64,7 | -- |
| C035-2_C | Nieuwbouw - blok C | 132999,40 | 394883,81 | 7,50 | 64,7 | 64,7 | -- |
| B013-2_C | Nieuwbouw - blok B | 133015,19 | 394967,92 | 7,50 | 64,6 | 64,6 | -- |
| C047-2_C | Nieuwbouw - blok C | 133009,48 | 394824,47 | 7,50 | 64,6 | 64,6 | -- |
| D077-4_B | Nieuwbouw - blok D | 132974,04 | 394739,77 | 4,50 | 64,6 | 64,6 | -- |
| B014-2_C | Nieuwbouw - blok B | 133015,26 | 394962,18 | 7,50 | 64,6 | 64,6 | -- |
| C042-2_C | Nieuwbouw - blok C | 133015,15 | 394851,89 | 7,50 | 64,6 | 64,6 | -- |
| A005-3_B | Nieuwbouw - blok A | 132987,88 | 394991,92 | 7,50 | 64,6 | 64,6 | -- |
| A002-3_B | Nieuwbouw - blok A | 132971,68 | 394991,82 | 7,50 | 64,6 | 64,6 | -- |
| AA1_C | Goirleseweg 38 | 132617,87 | 394768,37 | 7,50 | 64,5 | 64,5 | -- |
| H100-1_C | Nieuwbouw - Blok H | 133122,47 | 394776,74 | 7,50 | 64,5 | 64,5 | -- |
| B015-2_C | Nieuwbouw - blok B | 133015,31 | 394957,24 | 7,50 | 64,5 | 64,5 | -- |
| B030-3_C | Nieuwbouw - blok B | 132968,94 | 394934,93 | 7,50 | 64,5 | 64,5 | -- |
| A008-3_B | Nieuwbouw - blok A | 133004,25 | 394992,19 | 7,50 | 64,4 | 64,4 | -- |
| B016-2_C | Nieuwbouw - blok B | 133015,38 | 394951,77 | 7,50 | 64,4 | 64,4 | -- |
| A006-3_B | Nieuwbouw - blok A | 132993,45 | 394992,06 | 7,50 | 64,4 | 64,4 | -- |
| A007-3_B | Nieuwbouw - blok A | 132998,76 | 394992,15 | 7,50 | 64,4 | 64,4 | -- |
| B021-3_C | Nieuwbouw - blok B | 133017,75 | 394925,49 | 7,50 | 64,4 | 64,4 | -- |
| A003-3_B | Nieuwbouw - blok A | 132976,89 | 394991,85 | 7,50 | 64,4 | 64,4 | -- |
| B017-2_C | Nieuwbouw - blok B | 133015,89 | 394945,96 | 7,50 | 64,4 | 64,4 | -- |
| C037-2_C | Nieuwbouw - blok C | 133016,33 | 394880,95 | 7,50 | 64,4 | 64,4 | -- |
| B018-2_C | Nieuwbouw - blok B | 133015,90 | 394940,10 | 7,50 | 64,3 | 64,3 | -- |
| C034-1_C | Nieuwbouw - blok C | 132993,53 | 394893,77 | 7,50 | 64,3 | 64,3 | -- |
| C041-2_C | Nieuwbouw - blok C | 133015,12 | 394857,21 | 7,50 | 64,3 | 64,3 | -- |
| B020-2_C | Nieuwbouw - blok B | 133015,93 | 394930,14 | 7,50 | 64,3 | 64,3 | -- |
| C039-2_C | Nieuwbouw - blok C | 133016,42 | 394868,95 | 7,50 | 64,3 | 64,3 | -- |
| B026-1_C | Nieuwbouw - blok B | 132992,23 | 394901,92 | 7,50 | 64,2 | 64,2 | -- |
| C038-2_C | Nieuwbouw - blok C | 133016,37 | 394875,56 | 7,50 | 64,2 | 64,2 | -- |
| L021_C | Bestaande bouw herontw. BSO/school - Blok L | 133088,62 | 394864,34 | 8,40 | 64,1 | 64,1 | -- |
| B025-1_C | Nieuwbouw - blok B | 132997,01 | 394902,03 | 7,50 | 64,1 | 64,1 | -- |
| C040-2_C | Nieuwbouw - blok C | 133016,47 | 394862,99 | 7,50 | 64,0 | 64,0 | -- |
| C035-1_C | Nieuwbouw - blok C | 132999,62 | 394893,77 | 7,50 | 64,0 | 64,0 | -- |
| B022-2_C | Nieuwbouw - blok B | 133012,59 | 394917,61 | 7,50 | 64,0 | 64,0 | -- |

Alle getoonde dB-waarden zijn A-gewogen

Rapport: Resultatentabel
Model: WII - kazerne LAmax
LAmax totaalresultaten voor toetspunten
Groep: wedstrijd

| Naam Toetspunt | Omschrijving | X | Y | Hoogte | Dag | Avond | Nacht |
|---|---|---|---|---|---|---|---|
| B019-2_C | Nieuwbouw - blok B | 133015,92 | 394934,78 | 7,50 | 64,0 | 64,0 | -- |
| B026-3_C | Nieuwbouw - blok B | 132988,96 | 394906,81 | 7,50 | 64,0 | 64,0 | -- |
| B031-1_B | Nieuwbouw - blok B | 132965,29 | 394944,63 | 4,50 | 63,9 | 63,9 | -- |
| B031-4_B | Nieuwbouw - blok B | 132969,33 | 394941,56 | 4,50 | 63,9 | 63,9 | -- |
| F146-2_C | Nieuwbouw - blok F | 133173,71 | 394972,36 | 7,50 | 63,9 | 63,9 | -- |
| F146-4_C | Nieuwbouw - blok F | 133182,63 | 394969,41 | 7,50 | 63,9 | 63,9 | -- |
| H083-2_C | Nieuwbouw - Blok H | 133175,30 | 394821,79 | 7,50 | 63,8 | 63,8 | -- |
| G126-2_C | Nieuwbouw - Blok G | 133174,33 | 394893,93 | 7,50 | 63,8 | 63,8 | -- |
| B021-2_C | Nieuwbouw - blok B | 133012,59 | 394922,31 | 7,50 | 63,7 | 63,7 | -- |
| H085-2_C | Nieuwbouw - Blok H | 133175,42 | 394802,24 | 7,50 | 63,7 | 63,7 | -- |
| B023-3_C | Nieuwbouw - blok B | 133019,39 | 394904,80 | 7,50 | 63,7 | 63,7 | -- |
| H083-3_C | Nieuwbouw - Blok H | 133183,51 | 394824,55 | 7,50 | 63,7 | 63,7 | -- |
| N009_A | Nieuwbouw gestapeld- Blok N | 133073,41 | 394757,11 | 1,50 | 63,7 | 63,7 | -- |
| N016_A | Nieuwbouw gestapeld- Blok N | 133063,20 | 394757,12 | 1,50 | 63,7 | 63,7 | -- |
| C053-3_B | Nieuwbouw - blok C | 132975,81 | 394866,35 | 4,50 | 63,7 | 63,7 | -- |
| H088-2_C | Nieuwbouw - Blok H | 133175,14 | 394775,58 | 7,50 | 63,7 | 63,7 | -- |
| C055-1_B | Nieuwbouw - blok D | 132968,36 | 394888,47 | 4,50 | 63,7 | 63,7 | -- |
| B027-3_B | Nieuwbouw - blok B | 132973,55 | 394903,86 | 4,50 | 63,7 | 63,7 | -- |
| G125-4_C | Nieuwbouw - Blok G | 133182,73 | 394904,42 | 7,50 | 63,7 | 63,7 | -- |
| H084-2_C | Nieuwbouw - Blok H | 133175,34 | 394815,03 | 7,50 | 63,6 | 63,6 | -- |
| N016_C | Nieuwbouw gestapeld- Blok N | 133063,21 | 394760,14 | 7,50 | 63,6 | 63,6 | -- |
| A001-3_A | Nieuwbouw - blok A | 132966,02 | 394991,79 | 4,50 | 63,6 | 63,6 | -- |
| B029-3_B | Nieuwbouw - blok B | 132969,96 | 394922,60 | 4,50 | 63,6 | 63,6 | -- |
| H086-2_C | Nieuwbouw - Blok H | 133175,46 | 394796,13 | 7,50 | 63,6 | 63,6 | -- |
| H087-2_C | Nieuwbouw - Blok H | 133175,16 | 394782,08 | 7,50 | 63,6 | 63,6 | -- |
| G119-3_B | Nieuwbouw - Blok G | 133130,81 | 394905,61 | 7,50 | 63,6 | 63,6 | -- |
| H089-3_C | Nieuwbouw - Blok H | 133184,14 | 394766,32 | 7,50 | 63,6 | 63,6 | -- |
| C054-3_B | Nieuwbouw - blok C | 132971,99 | 394878,62 | 4,50 | 63,5 | 63,5 | -- |
| H087-3_C | Nieuwbouw - Blok H | 133181,89 | 394784,98 | 7,50 | 63,5 | 63,5 | -- |
| D077-2_B | Nieuwbouw - blok D | 132977,55 | 394744,37 | 4,50 | 63,5 | 63,5 | -- |
| B032-3_B | Nieuwbouw - blok B | 132970,02 | 394956,37 | 4,50 | 63,5 | 63,5 | -- |
| C055-3_B | Nieuwbouw - blok D | 132972,54 | 394885,18 | 4,50 | 63,5 | 63,5 | -- |
| C051-3_B | Nieuwbouw - blok C | 132975,00 | 394829,43 | 4,50 | 63,5 | 63,5 | -- |
| H085-3_C | Nieuwbouw - Blok H | 133184,11 | 394805,52 | 7,50 | 63,4 | 63,4 | -- |
| D057-3_B | Nieuwbouw - blok D | 132974,12 | 394804,12 | 4,50 | 63,4 | 63,4 | -- |
| B027-1_B | Nieuwbouw - blok B | 132967,27 | 394906,27 | 4,50 | 63,4 | 63,4 | -- |
| C052-4_B | Nieuwbouw - blok C | 132976,72 | 394842,39 | 4,50 | 63,4 | 63,4 | -- |
| B033-4_B | Nieuwbouw - blok B | 132966,88 | 394969,11 | 4,50 | 63,4 | 63,4 | -- |
| B028-1_B | Nieuwbouw - blok B | 132966,98 | 394912,62 | 4,50 | 63,4 | 63,4 | -- |
| AA2_B | Bernard Leenestraat 4 | 132656,48 | 394757,12 | 4,50 | 63,3 | 63,3 | -- |
| H089-2_C | Nieuwbouw - Blok H | 133175,14 | 394762,58 | 7,50 | 63,2 | 63,2 | -- |
| C053-1_B | Nieuwbouw - blok C | 132969,53 | 394869,39 | 4,50 | 63,2 | 63,2 | -- |
| G125-2_C | Nieuwbouw - Blok G | 133174,16 | 394906,67 | 7,50 | 63,2 | 63,2 | -- |
| C054-1_B | Nieuwbouw - blok C | 132969,09 | 394875,19 | 4,50 | 63,2 | 63,2 | -- |
| B030-1_B | Nieuwbouw - blok B | 132965,90 | 394931,57 | 4,50 | 63,0 | 63,0 | -- |
| I166-1_C | Nieuwbouw - Blok I | 133222,77 | 394821,73 | 7,50 | 63,0 | 63,0 | -- |
| I166-3_C | Nieuwbouw - Blok I | 133227,52 | 394825,95 | 7,50 | 63,0 | 63,0 | -- |
| I173-1_C | Nieuwbouw - Blok I | 133223,23 | 394784,95 | 7,50 | 62,9 | 62,9 | -- |
| D077-4_A | Nieuwbouw - blok D | 132974,04 | 394739,77 | 1,50 | 62,9 | 62,9 | -- |
| B025-1_B | Nieuwbouw - blok B | 132997,01 | 394902,03 | 4,50 | 62,9 | 62,9 | -- |
| D076-2_B | Nieuwbouw - blok D | 132988,01 | 394744,50 | 4,50 | 62,9 | 62,9 | -- |
| A002-3_A | Nieuwbouw - blok A | 132971,68 | 394991,82 | 4,50 | 62,9 | 62,9 | -- |
| B026-1_B | Nieuwbouw - blok B | 132992,23 | 394901,92 | 4,50 | 62,9 | 62,9 | -- |
| D078-1_B | Nieuwbouw - blok D | 132973,79 | 394762,45 | 4,50 | 62,9 | 62,9 | -- |
| B029-1_B | Nieuwbouw - blok B | 132966,26 | 394925,29 | 4,50 | 62,8 | 62,8 | -- |
| I169-1_C | Nieuwbouw - Blok I | 133222,97 | 394805,81 | 7,50 | 62,8 | 62,8 | -- |
| B032-1_B | Nieuwbouw - blok B | 132964,05 | 394958,67 | 4,50 | 62,8 | 62,8 | -- |
| C055-4_B | Nieuwbouw - blok D | 132974,07 | 394891,72 | 4,50 | 62,8 | 62,8 | -- |
| I170-1_C | Nieuwbouw - Blok I | 133223,04 | 394800,32 | 7,50 | 62,8 | 62,8 | -- |
| D071-2_B | Nieuwbouw - blok D | 133036,34 | 394744,62 | 4,50 | 62,8 | 62,8 | -- |

Alle getoonde dB-waarden zijn A-gewogen

Rapport: Resultatentabel
Model: WII - kazerne LAmax
LAmax totaalresultaten voor toetspunten
Groep: wedstrijd

| Naam Toetspunt | Omschrijving | X | Y | Hoogte | Dag | Avond | Nacht |
|---|---|---|---|---|---|---|---|
| C034-2_B | Nieuwbouw - blok C | 132993,36 | 394883,82 | 4,50 | 62,8 | 62,8 | -- |
| D057-1_B | Nieuwbouw - blok D | 132971,24 | 394800,29 | 4,50 | 62,7 | 62,7 | -- |
| B025-2_C | Nieuwbouw - blok B | 132997,11 | 394912,02 | 7,50 | 62,7 | 62,7 | -- |
| B033-1_B | Nieuwbouw - blok B | 132963,39 | 394972,13 | 4,50 | 62,7 | 62,7 | -- |
| D059-1_B | Nieuwbouw - blok D | 132971,23 | 394787,87 | 4,50 | 62,7 | 62,7 | -- |
| C049-2_C | Nieuwbouw - blok C | 132998,65 | 394824,39 | 7,50 | 62,7 | 62,7 | -- |
| D078-4_B | Nieuwbouw - blok D | 132977,15 | 394765,04 | 4,50 | 62,7 | 62,7 | -- |
| D079-1_B | Nieuwbouw - blok D | 132973,92 | 394775,50 | 4,50 | 62,7 | 62,7 | -- |
| D058-1_B | Nieuwbouw - blok D | 132971,23 | 394794,39 | 4,50 | 62,7 | 62,7 | -- |
| K001_C | Bestaande bouw herontwikkeling - Blok K | 133045,00 | 394950,73 | 8,40 | 62,7 | 62,7 | -- |
| A003-3_A | Nieuwbouw - blok A | 132976,89 | 394991,85 | 4,50 | 62,6 | 62,6 | -- |
| L007_C | Bestaande bouw herontw. BSO/school - Blok L | 133064,08 | 394851,78 | 7,50 | 62,6 | 62,6 | -- |
| D056-1_B | Nieuwbouw - blok D | 132979,08 | 394807,77 | 4,50 | 62,6 | 62,6 | -- |
| C052-1_B | Nieuwbouw - blok C | 132971,13 | 394838,82 | 4,50 | 62,6 | 62,6 | -- |
| D075-2_B | Nieuwbouw - blok D | 132997,68 | 394744,59 | 4,50 | 62,6 | 62,6 | -- |
| A004-3_A | Nieuwbouw - blok A | 132982,39 | 394991,89 | 4,50 | 62,5 | 62,5 | -- |
| A001-5_A | Nieuwbouw - blok A | 132963,47 | 394996,09 | 4,50 | 62,5 | 62,5 | -- |
| C051-1_B | Nieuwbouw - blok C | 132971,92 | 394825,83 | 4,50 | 62,5 | 62,5 | -- |
| B032-3_A | Nieuwbouw - blok B | 132970,02 | 394956,37 | 1,50 | 62,4 | 62,4 | -- |
| C050-1_B | Nieuwbouw - blok C | 132972,25 | 394820,15 | 4,50 | 62,4 | 62,4 | -- |
| I167-1_C | Nieuwbouw - Blok I | 133222,83 | 394816,81 | 7,50 | 62,4 | 62,4 | -- |
| AA1_B | Goirleseweg 38 | 132617,87 | 394768,37 | 4,50 | 62,4 | 62,4 | -- |
| C054-3_A | Nieuwbouw - blok C | 132971,99 | 394878,62 | 1,50 | 62,4 | 62,4 | -- |
| B019-2_B | Nieuwbouw - blok B | 133015,92 | 394934,78 | 4,50 | 62,3 | 62,3 | -- |
| D056-3_B | Nieuwbouw - blok D | 132974,89 | 394805,84 | 4,50 | 62,3 | 62,3 | -- |
| B013-2_B | Nieuwbouw - blok B | 133015,19 | 394967,92 | 4,50 | 62,2 | 62,2 | -- |
| C034-3_C | Nieuwbouw - blok C | 132990,35 | 394888,77 | 7,50 | 62,2 | 62,2 | -- |
| C044-3_C | Nieuwbouw - blok C | 133020,42 | 394838,25 | 7,50 | 62,2 | 62,2 | -- |
| B029-3_A | Nieuwbouw - blok B | 132969,96 | 394922,60 | 1,50 | 62,2 | 62,2 | -- |
| C035-2_B | Nieuwbouw - blok C | 132999,40 | 394883,81 | 4,50 | 62,2 | 62,2 | -- |
| I172-1_C | Nieuwbouw - Blok I | 133223,17 | 394789,88 | 7,50 | 62,2 | 62,2 | -- |
| D078-4_A | Nieuwbouw - blok D | 132977,15 | 394765,04 | 1,50 | 62,1 | 62,1 | -- |
| D078-1_A | Nieuwbouw - blok D | 132973,79 | 394762,45 | 1,50 | 62,1 | 62,1 | -- |
| D077-2_A | Nieuwbouw - blok D | 132977,55 | 394744,37 | 1,50 | 62,1 | 62,1 | -- |
| I171-1_C | Nieuwbouw - Blok I | 133223,11 | 394794,59 | 7,50 | 62,1 | 62,1 | -- |
| B026-3_B | Nieuwbouw - blok B | 132988,96 | 394906,81 | 4,50 | 62,1 | 62,1 | -- |
| C034-1_B | Nieuwbouw - blok C | 132993,53 | 394893,77 | 4,50 | 62,0 | 62,0 | -- |
| C055-3_A | Nieuwbouw - blok D | 132972,54 | 394885,18 | 1,50 | 62,0 | 62,0 | -- |
| I168-1_C | Nieuwbouw - Blok I | 133222,90 | 394811,42 | 7,50 | 62,0 | 62,0 | -- |
| D069-3_B | Nieuwbouw - blok D | 133031,58 | 394769,56 | 4,50 | 62,0 | 62,0 | -- |
| N007_D | Nieuwbouw gestapeld- Blok N | 133088,38 | 394753,66 | 10,50 | 62,0 | 62,0 | -- |
| B031-1_A | Nieuwbouw - blok B | 132965,29 | 394944,63 | 1,50 | 62,0 | 62,0 | -- |
| J027_B | Zorgwoning Kazerne - Blok J | 133033,24 | 394995,33 | 5,50 | 61,9 | 61,9 | -- |
| I166-1_B | Nieuwbouw - Blok I | 133222,77 | 394821,73 | 4,50 | 61,9 | 61,9 | -- |
| I166-3_B | Nieuwbouw - Blok I | 133227,52 | 394825,95 | 4,50 | 61,9 | 61,9 | -- |
| D070-2_B | Nieuwbouw - blok D | 133030,01 | 394760,43 | 4,50 | 61,9 | 61,9 | -- |
| C036-5_B | Nieuwbouw - blok C | 133023,17 | 394891,71 | 4,50 | 61,8 | 61,8 | -- |
| B031-3_C | Nieuwbouw - blok B | 132971,04 | 394948,09 | 7,50 | 61,8 | 61,8 | -- |
| B031-4_A | Nieuwbouw - blok B | 132969,33 | 394941,56 | 1,50 | 61,8 | 61,8 | -- |
| B023-3_B | Nieuwbouw - blok B | 133019,39 | 394904,80 | 4,50 | 61,8 | 61,8 | -- |
| A008-3_A | Nieuwbouw - blok A | 133004,25 | 394992,19 | 4,50 | 61,7 | 61,7 | -- |
| A005-3_A | Nieuwbouw - blok A | 132987,88 | 394991,92 | 4,50 | 61,7 | 61,7 | -- |
| I173-1_B | Nieuwbouw - Blok I | 133223,23 | 394784,95 | 4,50 | 61,7 | 61,7 | -- |
| B028-3_B | Nieuwbouw - blok B | 132969,78 | 394916,01 | 4,50 | 61,6 | 61,6 | -- |
| B033-4_A | Nieuwbouw - blok B | 132966,88 | 394969,11 | 1,50 | 61,6 | 61,6 | -- |
| D079-1_A | Nieuwbouw - blok D | 132973,92 | 394775,50 | 1,50 | 61,6 | 61,6 | -- |
| C052-4_A | Nieuwbouw - blok C | 132976,72 | 394842,39 | 1,50 | 61,6 | 61,6 | -- |
| G126-3_C | Nieuwbouw - Blok G | 133183,11 | 394897,75 | 7,50 | 61,6 | 61,6 | -- |
| C044-2_B | Nieuwbouw - blok C | 133015,22 | 394840,71 | 4,50 | 61,6 | 61,6 | -- |
| B015-2_B | Nieuwbouw - blok B | 133015,31 | 394957,24 | 4,50 | 61,6 | 61,6 | -- |

Alle getoonde dB-waarden zijn A-gewogen

Rapport: Resultatentabel
Model: WII - kazerne LAmax
LAmax totaalresultaten voor toetspunten
Groep: wedstrijd

| Naam Toetspunt | Omschrijving | X | Y | Hoogte | Dag | Avond | Nacht |
|---|---|---|---|---|---|---|---|
| C053-3_A | Nieuwbouw - blok C | 132975,81 | 394866,35 | 1,50 | 61,6 | 61,6 | -- |
| J013_B | Zorgwoning Kazerne - Blok J | 133105,73 | 394966,97 | 5,50 | 61,6 | 61,6 | -- |
| N015_C | Nieuwbouw gestapeld- Blok N | 133051,49 | 394750,03 | 7,50 | 61,6 | 61,6 | -- |
| B012-2_B | Nieuwbouw - blok B | 133015,13 | 394972,93 | 4,50 | 61,6 | 61,6 | -- |
| B027-3_A | Nieuwbouw - blok B | 132973,55 | 394903,86 | 1,50 | 61,6 | 61,6 | -- |
| I170-1_B | Nieuwbouw - Blok I | 133223,04 | 394800,32 | 4,50 | 61,6 | 61,6 | -- |
| E145-4_B | Nieuwbouw - blok E | 133182,74 | 394993,47 | 7,50 | 61,6 | 61,6 | -- |
| D059-1_A | Nieuwbouw - blok D | 132971,23 | 394787,87 | 1,50 | 61,6 | 61,6 | -- |
| C041-2_B | Nieuwbouw - blok C | 133015,12 | 394857,21 | 4,50 | 61,5 | 61,5 | -- |
| H102-1_B | Nieuwbouw - Blok H | 133121,04 | 394787,58 | 4,50 | 61,5 | 61,5 | -- |
| C055-1_A | Nieuwbouw - blok D | 132968,36 | 394888,47 | 1,50 | 61,5 | 61,5 | -- |
| C048-2_B | Nieuwbouw - blok C | 133004,13 | 394824,43 | 4,50 | 61,5 | 61,5 | -- |
| J015_B | Zorgwoning Kazerne - Blok J | 133101,81 | 394978,45 | 5,50 | 61,5 | 61,5 | -- |
| D058-1_A | Nieuwbouw - blok D | 132971,23 | 394794,39 | 1,50 | 61,5 | 61,5 | -- |
| A006-3_A | Nieuwbouw - blok A | 132993,45 | 394992,06 | 4,50 | 61,5 | 61,5 | -- |
| C051-3_A | Nieuwbouw - blok C | 132975,00 | 394829,43 | 1,50 | 61,5 | 61,5 | -- |
| D079-4_B | Nieuwbouw - blok D | 132979,99 | 394777,98 | 4,50 | 61,4 | 61,4 | -- |
| A007-3_A | Nieuwbouw - blok A | 132998,76 | 394992,15 | 4,50 | 61,4 | 61,4 | -- |
| B027-1_A | Nieuwbouw - blok B | 132967,27 | 394906,27 | 1,50 | 61,4 | 61,4 | -- |
| C039-2_B | Nieuwbouw - blok C | 133016,42 | 394868,95 | 4,50 | 61,4 | 61,4 | -- |
| B030-3_B | Nieuwbouw - blok B | 132968,94 | 394934,93 | 4,50 | 61,4 | 61,4 | -- |
| F147-2_C | Nieuwbouw - blok F | 133173,87 | 394958,97 | 7,50 | 61,4 | 61,4 | -- |
| J026_B | Zorgwoning Kazerne - Blok J | 133034,43 | 394984,66 | 5,50 | 61,4 | 61,4 | -- |
| J014_B | Zorgwoning Kazerne - Blok J | 133099,64 | 394970,78 | 5,50 | 61,4 | 61,4 | -- |
| B028-1_A | Nieuwbouw - blok B | 132966,98 | 394912,62 | 1,50 | 61,3 | 61,3 | -- |
| D057-3_A | Nieuwbouw - blok D | 132974,12 | 394804,12 | 1,50 | 61,3 | 61,3 | -- |
| C035-1_B | Nieuwbouw - blok C | 132999,62 | 394893,77 | 4,50 | 61,3 | 61,3 | -- |
| L009_C | Bestaande bouw herontw. BSO/school - Blok L | 133050,71 | 394862,47 | 7,50 | 61,3 | 61,3 | -- |
| B014-2_B | Nieuwbouw - blok B | 133015,26 | 394962,18 | 4,50 | 61,2 | 61,2 | -- |
| N016_B | Nieuwbouw gestapeld- Blok N | 133063,21 | 394760,14 | 4,50 | 61,2 | 61,2 | -- |
| A001-2_A | Nieuwbouw - blok A | 132965,78 | 394988,46 | 1,50 | 61,2 | 61,2 | -- |
| D064-3_B | Nieuwbouw - blok D | 133016,92 | 394783,96 | 4,50 | 61,2 | 61,2 | -- |
| B026-1_A | Nieuwbouw - blok B | 132992,23 | 394901,92 | 1,50 | 61,2 | 61,2 | -- |
| C055-2_C | Nieuwbouw - blok D | 132980,59 | 394889,45 | 7,50 | 61,2 | 61,2 | -- |
| A002-2_A | Nieuwbouw - blok A | 132971,50 | 394988,49 | 1,50 | 61,1 | 61,1 | -- |
| G125-4_B | Nieuwbouw - Blok G | 133182,73 | 394904,42 | 4,50 | 61,1 | 61,1 | -- |
| N008_B | Nieuwbouw gestapeld- Blok N | 133088,58 | 394767,05 | 4,50 | 61,1 | 61,1 | -- |
| A003-2_A | Nieuwbouw - blok A | 132976,79 | 394988,52 | 1,50 | 61,1 | 61,1 | -- |
| A009-3_A | Nieuwbouw - blok A | 133009,74 | 394992,23 | 4,50 | 61,1 | 61,1 | -- |
| N009_B | Nieuwbouw gestapeld- Blok N | 133073,40 | 394760,23 | 4,50 | 61,1 | 61,1 | -- |
| B027-2_C | Nieuwbouw - blok B | 132979,75 | 394906,67 | 7,50 | 61,1 | 61,1 | -- |
| K002_C | Bestaande bouw herontwikkeling - Blok K | 133052,68 | 394950,76 | 8,40 | 61,1 | 61,1 | -- |
| C053-1_A | Nieuwbouw - blok C | 132969,53 | 394869,39 | 1,50 | 61,0 | 61,0 | -- |
| C054-1_A | Nieuwbouw - blok C | 132969,09 | 394875,19 | 1,50 | 61,0 | 61,0 | -- |
| C043-2_B | Nieuwbouw - blok C | 133015,19 | 394846,32 | 4,50 | 61,0 | 61,0 | -- |
| D060-1_B | Nieuwbouw - blok D | 132987,20 | 394807,73 | 4,50 | 61,0 | 61,0 | -- |
| B012-3_C | Nieuwbouw - blok B | 133020,33 | 394976,19 | 7,50 | 61,0 | 61,0 | -- |
| A010-3_A | Nieuwbouw - blok A | 133014,90 | 394992,27 | 4,50 | 61,0 | 61,0 | -- |
| D076-2_A | Nieuwbouw - blok D | 132988,01 | 394744,50 | 1,50 | 61,0 | 61,0 | -- |
| D069-2_B | Nieuwbouw - blok D | 133029,95 | 394766,71 | 4,50 | 60,9 | 60,9 | -- |
| I169-1_B | Nieuwbouw - Blok I | 133222,97 | 394805,81 | 4,50 | 60,9 | 60,9 | -- |
| M013_B | Bestaande bouw herontwikkeling - Blok M | 133062,93 | 394809,92 | 4,50 | 60,9 | 60,9 | -- |
| A011-3_A | Nieuwbouw - blok A | 133021,07 | 394992,32 | 4,50 | 60,9 | 60,9 | -- |
| D072-2_B | Nieuwbouw - blok D | 133026,55 | 394744,58 | 4,50 | 60,9 | 60,9 | -- |
| C049-2_B | Nieuwbouw - blok C | 132998,65 | 394824,39 | 4,50 | 60,9 | 60,9 | -- |
| B025-1_A | Nieuwbouw - blok B | 132997,01 | 394902,03 | 1,50 | 60,8 | 60,8 | -- |
| B030-1_A | Nieuwbouw - blok B | 132965,90 | 394931,57 | 1,50 | 60,8 | 60,8 | -- |
| C046-2_B | Nieuwbouw - blok C | 133014,83 | 394824,51 | 4,50 | 60,8 | 60,8 | -- |
| C042-2_B | Nieuwbouw - blok C | 133015,15 | 394851,89 | 4,50 | 60,8 | 60,8 | -- |
| B019-2_A | Nieuwbouw - blok B | 133015,92 | 394934,78 | 1,50 | 60,7 | 60,7 | -- |

Alle getoonde dB-waarden zijn A-gewogen

Rapport: Resultatentabel
Model: WII - kazerne LAmax
LAmax totaalresultaten voor toetspunten
Groep: wedstrijd

| Naam Toetspunt | Omschrijving | X | Y | Hoogte | Dag | Avond | Nacht |
|---|---|---|---|---|---|---|---|
| B030-3_A | Nieuwbouw - blok B | 132968,94 | 394934,93 | 1,50 | 60,7 | 60,7 | -- |
| B028-3_A | Nieuwbouw - blok B | 132969,78 | 394916,01 | 1,50 | 60,7 | 60,7 | -- |
| B029-1_A | Nieuwbouw - blok B | 132966,26 | 394925,29 | 1,50 | 60,7 | 60,7 | -- |
| B032-2_B | Nieuwbouw - blok B | 132976,37 | 394958,87 | 4,50 | 60,7 | 60,7 | -- |
| C036-5_A | Nieuwbouw - blok C | 133020,60 | 394886,53 | 4,50 | 60,7 | 60,7 | -- |
| C055-4_A | Nieuwbouw - blok D | 132974,07 | 394891,72 | 1,50 | 60,7 | 60,7 | -- |
| N001_B | Nieuwbouw gestapeld- Blok N | 133094,54 | 394778,24 | 4,50 | 60,6 | 60,6 | -- |
| B032-1_A | Nieuwbouw - blok B | 132964,05 | 394958,67 | 1,50 | 60,6 | 60,6 | -- |
| H100-1_B | Nieuwbouw - Blok H | 133122,47 | 394776,74 | 4,50 | 60,6 | 60,6 | -- |
| H101-1_B | Nieuwbouw - Blok H | 133121,10 | 394782,20 | 4,50 | 60,6 | 60,6 | -- |
| B020-2_B | Nieuwbouw - blok B | 133015,93 | 394930,14 | 4,50 | 60,6 | 60,6 | -- |
| D064-1_B | Nieuwbouw - blok D | 133019,68 | 394787,25 | 4,50 | 60,6 | 60,6 | -- |
| B033-1_A | Nieuwbouw - blok B | 132963,39 | 394972,13 | 1,50 | 60,5 | 60,5 | -- |
| D056-1_A | Nieuwbouw - blok D | 132979,08 | 394807,77 | 1,50 | 60,5 | 60,5 | -- |
| C037-2_B | Nieuwbouw - blok C | 133016,33 | 394880,95 | 4,50 | 60,5 | 60,5 | -- |
| C038-2_B | Nieuwbouw - blok C | 133016,37 | 394875,56 | 4,50 | 60,5 | 60,5 | -- |
| B013-2_A | Nieuwbouw - blok B | 133015,19 | 394967,92 | 1,50 | 60,5 | 60,5 | -- |
| H105-3_B | Nieuwbouw - Blok H | 133122,58 | 394808,26 | 4,50 | 60,5 | 60,5 | -- |
| AA2_A | Bernard Leenestraat 4 | 132656,48 | 394757,12 | 1,50 | 60,5 | 60,5 | -- |
| D057-1_A | Nieuwbouw - blok D | 132971,24 | 394800,29 | 1,50 | 60,5 | 60,5 | -- |
| D074-2_B | Nieuwbouw - blok D | 133006,92 | 394744,68 | 4,50 | 60,5 | 60,5 | -- |
| A001-4_A | Nieuwbouw - blok A | 132961,37 | 394994,78 | 1,50 | 60,4 | 60,4 | -- |
| G126-2_B | Nieuwbouw - Blok G | 133174,33 | 394893,93 | 4,50 | 60,4 | 60,4 | -- |
| N002_B | Nieuwbouw gestapeld- Blok N | 133103,97 | 394778,24 | 4,50 | 60,4 | 60,4 | -- |
| A004-2_A | Nieuwbouw - blok A | 132982,23 | 394988,54 | 1,50 | 60,4 | 60,4 | -- |
| B020-3_B | Nieuwbouw - blok B | 133021,06 | 394927,53 | 4,50 | 60,4 | 60,4 | -- |
| D065-1_B | Nieuwbouw - blok D | 133026,22 | 394787,30 | 4,50 | 60,4 | 60,4 | -- |
| C052-1_A | Nieuwbouw - blok C | 132971,13 | 394838,82 | 1,50 | 60,4 | 60,4 | -- |
| C044-2_A | Nieuwbouw - blok C | 133015,22 | 394840,71 | 1,50 | 60,4 | 60,4 | -- |
| D066-1_B | Nieuwbouw - blok D | 133032,41 | 394787,34 | 4,50 | 60,4 | 60,4 | -- |
| B026-3_A | Nieuwbouw - blok B | 132988,96 | 394906,81 | 1,50 | 60,4 | 60,4 | -- |
| B023-2_C | Nieuwbouw - blok B | 133016,33 | 394909,41 | 7,50 | 60,3 | 60,3 | -- |
| C047-2_B | Nieuwbouw - blok C | 133009,48 | 394824,47 | 4,50 | 60,3 | 60,3 | -- |
| C051-1_A | Nieuwbouw - blok C | 132971,92 | 394825,83 | 1,50 | 60,3 | 60,3 | -- |
| B026-2_C | Nieuwbouw - blok B | 132991,63 | 394912,05 | 7,50 | 60,3 | 60,3 | -- |
| C050-1_A | Nieuwbouw - blok C | 132972,25 | 394820,15 | 1,50 | 60,2 | 60,2 | -- |
| H082-1_B | Nieuwbouw - Blok H | 133161,60 | 394832,46 | 4,50 | 60,2 | 60,2 | -- |
| H103-1_B | Nieuwbouw - Blok H | 133120,98 | 394793,36 | 4,50 | 60,2 | 60,2 | -- |
| C034-1_A | Nieuwbouw - blok C | 132993,53 | 394893,77 | 1,50 | 60,2 | 60,2 | -- |
| D056-3_A | Nieuwbouw - blok D | 132974,89 | 394805,84 | 1,50 | 60,1 | 60,1 | -- |
| D075-2_A | Nieuwbouw - blok D | 132997,68 | 394744,59 | 1,50 | 60,1 | 60,1 | -- |
| F147-3_C | Nieuwbouw - blok F | 133180,47 | 394956,35 | 7,50 | 60,1 | 60,1 | -- |
| C040-2_B | Nieuwbouw - blok C | 133016,47 | 394862,99 | 4,50 | 60,1 | 60,1 | -- |
| B028-2_C | Nieuwbouw - blok B | 132979,35 | 394913,37 | 7,50 | 60,1 | 60,1 | -- |
| AA1_A | Goirleseweg 38 | 132617,87 | 394768,37 | 1,50 | 60,0 | 60,0 | -- |
| H081-1_B | Nieuwbouw - Blok H | 133156,47 | 394832,43 | 4,50 | 60,0 | 60,0 | -- |
| C055-2_B | Nieuwbouw - blok D | 132980,59 | 394889,45 | 4,50 | 60,0 | 60,0 | -- |
| B018-2_B | Nieuwbouw - blok B | 133015,90 | 394940,10 | 4,50 | 60,0 | 60,0 | -- |
| B012-2_A | Nieuwbouw - blok B | 133015,13 | 394972,93 | 1,50 | 60,0 | 60,0 | -- |
| J016_B | Zorgwoning Kazerne - Blok J | 133099,41 | 394988,03 | 5,50 | 60,0 | 60,0 | -- |
| B021-2_B | Nieuwbouw - blok B | 133012,59 | 394922,31 | 4,50 | 59,9 | 59,9 | -- |
| B022-2_B | Nieuwbouw - blok B | 133012,59 | 394917,61 | 4,50 | 59,9 | 59,9 | -- |
| L019_C | Bestaande bouw herontw. BSO/school - Blok L | 133097,88 | 394841,95 | 8,40 | 59,9 | 59,9 | -- |
| B015-2_A | Nieuwbouw - blok B | 133015,31 | 394957,24 | 1,50 | 59,9 | 59,9 | -- |
| B016-2_B | Nieuwbouw - blok B | 133015,38 | 394951,77 | 4,50 | 59,9 | 59,9 | -- |
| B027-2_B | Nieuwbouw - blok B | 132979,75 | 394906,67 | 4,50 | 59,9 | 59,9 | -- |
| H080-1_B | Nieuwbouw - Blok H | 133150,61 | 394832,39 | 4,50 | 59,9 | 59,9 | -- |
| H104-1_B | Nieuwbouw - Blok H | 133120,92 | 394799,63 | 4,50 | 59,9 | 59,9 | -- |
| B014-2_A | Nieuwbouw - blok B | 133015,26 | 394962,18 | 1,50 | 59,9 | 59,9 | -- |
| C049-3_C | Nieuwbouw - blok C | 132995,92 | 394819,82 | 7,50 | 59,8 | 59,8 | -- |

Alle getoonde dB-waarden zijn A-gewogen

Rapport: Resultatentabel
Model: WII - kazerne LAmax
LAmax totaalresultaten voor toetspunten
Groep: wedstrijd

| Naam Toetspunt | Omschrijving | X | Y | Hoogte | Dag | Avond | Nacht |
|---|---|---|---|---|---|---|---|
| G124-2_B | Nieuwbouw - Blok G | 133160,78 | 394904,03 | 4,50 | 59,8 | 59,8 | -- |
| D073-2_B | Nieuwbouw - blok D | 133016,64 | 394744,54 | 4,50 | 59,8 | 59,8 | -- |
| H106-1_B | Nieuwbouw - Blok H | 133124,29 | 394811,14 | 4,50 | 59,8 | 59,8 | -- |
| A005-2_A | Nieuwbouw - blok A | 132987,71 | 394988,57 | 1,50 | 59,8 | 59,8 | -- |
| M006_B | Bestaande bouw herontwikkeling - Blok M | 133047,45 | 394828,33 | 4,50 | 59,8 | 59,8 | -- |
| N014_B | Nieuwbouw gestapeld- Blok N | 133051,53 | 394741,08 | 4,50 | 59,8 | 59,8 | -- |
| E144-3_B | Nieuwbouw - blok E | 133177,18 | 394993,43 | 7,50 | 59,8 | 59,8 | -- |
| H105-1_B | Nieuwbouw - Blok H | 133120,87 | 394804,68 | 4,50 | 59,7 | 59,7 | -- |
| L011_C | Bestaande bouw herontw. BSO/school - Blok L | 133041,31 | 394876,88 | 7,50 | 59,7 | 59,7 | -- |
| B024-2_B | Nieuwbouw - blok B | 133002,85 | 394914,56 | 4,50 | 59,7 | 59,7 | -- |
| B021-3_B | Nieuwbouw - blok B | 133017,75 | 394925,49 | 4,50 | 59,7 | 59,7 | -- |
| B017-2_B | Nieuwbouw - blok B | 133015,89 | 394945,96 | 4,50 | 59,7 | 59,7 | -- |
| B023-3_A | Nieuwbouw - blok B | 133019,39 | 394904,80 | 1,50 | 59,7 | 59,7 | -- |
| D076-3_C | Nieuwbouw - blok D | 132991,33 | 394736,30 | 7,50 | 59,7 | 59,7 | -- |
| B031-2_C | Nieuwbouw - blok B | 132977,50 | 394944,70 | 7,50 | 59,6 | 59,6 | -- |
| A006-2_A | Nieuwbouw - blok A | 132993,28 | 394988,66 | 1,50 | 59,6 | 59,6 | -- |
| L010_C | Bestaande bouw herontw. BSO/school - Blok L | 133041,17 | 394868,17 | 7,50 | 59,6 | 59,6 | -- |
| C043-2_A | Nieuwbouw - blok C | 133015,19 | 394846,32 | 1,50 | 59,6 | 59,6 | -- |
| C034-3_B | Nieuwbouw - blok C | 132990,35 | 394888,77 | 4,50 | 59,6 | 59,6 | -- |
| C035-2_A | Nieuwbouw - blok C | 132999,40 | 394883,81 | 1,50 | 59,6 | 59,6 | -- |
| D068-2_B | Nieuwbouw - blok D | 133033,23 | 394772,95 | 4,50 | 59,6 | 59,6 | -- |
| H109-3_B | Nieuwbouw - Blok H | 133127,33 | 394832,19 | 4,50 | 59,6 | 59,6 | -- |
| F160-1_B | Nieuwbouw - blok F | 133119,93 | 394957,70 | 4,50 | 59,5 | 59,5 | -- |
| C036-5_A | Nieuwbouw - blok C | 133023,17 | 394891,71 | 1,50 | 59,5 | 59,5 | -- |
| C053-2_B | Nieuwbouw - blok C | 132981,82 | 394869,80 | 4,50 | 59,5 | 59,5 | -- |
| C045-2_A | Nieuwbouw - blok C | 133021,46 | 394836,56 | 1,50 | 59,5 | 59,5 | -- |
| B032-2_A | Nieuwbouw - blok B | 132976,37 | 394958,87 | 1,50 | 59,5 | 59,5 | -- |
| D075-3_C | Nieuwbouw - blok D | 133000,97 | 394736,73 | 7,50 | 59,5 | 59,5 | -- |
| F162-1_B | Nieuwbouw - blok F | 133119,85 | 394968,24 | 4,50 | 59,5 | 59,5 | -- |
| B029-2_C | Nieuwbouw - blok B | 132978,60 | 394926,08 | 7,50 | 59,5 | 59,5 | -- |
| B030-2_C | Nieuwbouw - blok B | 132978,25 | 394931,93 | 7,50 | 59,4 | 59,4 | -- |
| D079-4_A | Nieuwbouw - blok D | 132979,99 | 394777,98 | 1,50 | 59,4 | 59,4 | -- |
| D071-2_A | Nieuwbouw - blok D | 133036,34 | 394744,62 | 1,50 | 59,4 | 59,4 | -- |
| C036-4_A | Nieuwbouw - blok C | 133012,21 | 394883,96 | 1,50 | 59,4 | 59,4 | -- |
| N015_B | Nieuwbouw gestapeld- Blok N | 133051,49 | 394750,03 | 4,50 | 59,4 | 59,4 | -- |
| C050-2_C | Nieuwbouw - blok C | 132984,70 | 394820,34 | 7,50 | 59,4 | 59,4 | -- |
| B031-2_B | Nieuwbouw - blok B | 132977,50 | 394944,70 | 4,50 | 59,3 | 59,3 | -- |
| F161-1_B | Nieuwbouw - blok F | 133119,89 | 394962,97 | 4,50 | 59,3 | 59,3 | -- |
| C046-2_A | Nieuwbouw - blok C | 133014,83 | 394824,51 | 1,50 | 59,3 | 59,3 | -- |
| D076-4_B | Nieuwbouw - blok D | 132985,41 | 394736,67 | 4,50 | 59,3 | 59,3 | -- |
| G120-2_B | Nieuwbouw - Blok G | 133138,94 | 394903,03 | 4,50 | 59,3 | 59,3 | -- |
| C045-3_A | Nieuwbouw - blok C | 133017,56 | 394830,13 | 1,50 | 59,3 | 59,3 | -- |
| A007-2_A | Nieuwbouw - blok A | 132998,59 | 394988,69 | 1,50 | 59,3 | 59,3 | -- |
| M001_B | Bestaande bouw herontwikkeling - Blok M | 133051,37 | 394832,81 | 4,50 | 59,3 | 59,3 | -- |
| M017_B | Bestaande bouw herontwikkeling - Blok M | 133057,59 | 394791,80 | 4,50 | 59,3 | 59,3 | -- |
| G119-2_B | Nieuwbouw - Blok G | 133133,71 | 394902,91 | 4,50 | 59,3 | 59,3 | -- |
| L001_B | Bestaande bouw herontw. BSO/school - Blok L | 133045,92 | 394894,36 | 4,50 | 59,3 | 59,3 | -- |
| C035-1_A | Nieuwbouw - blok C | 132999,62 | 394893,77 | 1,50 | 59,3 | 59,3 | -- |
| C054-2_B | Nieuwbouw - blok C | 132981,43 | 394875,93 | 4,50 | 59,3 | 59,3 | -- |
| C037-1_C | Nieuwbouw - blok C | 133026,26 | 394881,08 | 7,50 | 59,2 | 59,2 | -- |
| C038-1_C | Nieuwbouw - blok C | 133026,31 | 394875,21 | 7,50 | 59,2 | 59,2 | -- |
| C039-2_A | Nieuwbouw - blok C | 133016,42 | 394868,95 | 1,50 | 59,2 | 59,2 | -- |
| C042-2_A | Nieuwbouw - blok C | 133015,15 | 394851,89 | 1,50 | 59,2 | 59,2 | -- |
| D060-1_A | Nieuwbouw - blok D | 132987,20 | 394807,73 | 1,50 | 59,2 | 59,2 | -- |
| C041-2_A | Nieuwbouw - blok C | 133015,12 | 394857,21 | 1,50 | 59,2 | 59,2 | -- |
| C049-1_C | Nieuwbouw - blok C | 132999,03 | 394814,49 | 7,50 | 59,1 | 59,1 | -- |
| G126-3_B | Nieuwbouw - Blok G | 133183,11 | 394897,75 | 4,50 | 59,1 | 59,1 | -- |
| A011-5_B | Nieuwbouw - blok A | 133023,43 | 394996,44 | 7,50 | 59,1 | 59,1 | -- |
| B031-3_B | Nieuwbouw - blok B | 132971,04 | 394948,09 | 4,50 | 59,1 | 59,1 | -- |
| N010_D | Nieuwbouw gestapeld- Blok N | 133081,84 | 394753,22 | 10,50 | 59,1 | 59,1 | -- |

Alle getoonde dB-waarden zijn A-gewogen

Rapport: Resultatentabel
Model: WII - kazerne LAmax
LAmax totaalresultaten voor toetspunten
Groep: wedstrijd

| Naam Toetspunt | Omschrijving | X | Y | Hoogte | Dag | Avond | Nacht |
|---|---|---|---|---|---|---|---|
| C048-2_A | Nieuwbouw - blok C | 133004,13 | 394824,43 | 1,50 | 59,0 | 59,0 | -- |
| C052-3_C | Nieuwbouw - blok C | 132975,09 | 394835,77 | 7,50 | 59,0 | 59,0 | -- |
| D063-3_B | Nieuwbouw - blok D | 132991,61 | 394784,60 | 4,50 | 59,0 | 59,0 | -- |
| L004_C | Bestaande bouw herontw. BSO/school - Blok L | 133062,90 | 394875,28 | 7,50 | 59,0 | 59,0 | -- |
| A008-2_A | Nieuwbouw - blok A | 133004,12 | 394988,72 | 1,50 | 59,0 | 59,0 | -- |
| B030-2_B | Nieuwbouw - blok B | 132978,25 | 394931,93 | 4,50 | 59,0 | 59,0 | -- |
| B027-2_A | Nieuwbouw - blok B | 132979,75 | 394906,67 | 1,50 | 59,0 | 59,0 | -- |
| G126-4_C | Nieuwbouw - Blok G | 133180,54 | 394891,20 | 7,50 | 59,0 | 59,0 | -- |
| B023-1_C | Nieuwbouw - blok B | 133022,61 | 394909,75 | 7,50 | 58,9 | 58,9 | -- |
| D078-3_B | Nieuwbouw - blok D | 132979,83 | 394758,67 | 4,50 | 58,9 | 58,9 | -- |
| B021-1_C | Nieuwbouw - blok B | 133022,47 | 394922,74 | 7,50 | 58,9 | 58,9 | -- |
| B022-1_C | Nieuwbouw - blok B | 133022,53 | 394917,69 | 7,50 | 58,9 | 58,9 | -- |
| H107-1_B | Nieuwbouw - Blok H | 133124,32 | 394816,52 | 4,50 | 58,9 | 58,9 | -- |
| B020-1_C | Nieuwbouw - blok B | 133025,83 | 394930,00 | 7,50 | 58,8 | 58,8 | -- |
| D078-3_C | Nieuwbouw - blok D | 132979,83 | 394758,67 | 7,50 | 58,8 | 58,8 | -- |
| C055-2_A | Nieuwbouw - blok D | 132980,59 | 394889,45 | 1,50 | 58,8 | 58,8 | -- |
| D077-3_C | Nieuwbouw - blok D | 132981,69 | 394735,87 | 7,50 | 58,8 | 58,8 | -- |
| B033-2_B | Nieuwbouw - blok B | 132975,49 | 394972,36 | 4,50 | 58,8 | 58,8 | -- |
| C052-2_B | Nieuwbouw - blok C | 132983,60 | 394838,99 | 4,50 | 58,8 | 58,8 | -- |
| B029-2_B | Nieuwbouw - blok B | 132978,60 | 394926,08 | 4,50 | 58,8 | 58,8 | -- |
| J026_A | Zorgwoning Kazerne - Blok J | 133034,43 | 394984,66 | 1,50 | 58,8 | 58,8 | -- |
| A009-2_A | Nieuwbouw - blok A | 133009,58 | 394988,76 | 1,50 | 58,8 | 58,8 | -- |
| D069-3_A | Nieuwbouw - blok D | 133031,58 | 394769,56 | 1,50 | 58,8 | 58,8 | -- |
| D059-2_B | Nieuwbouw - blok D | 132977,98 | 394787,96 | 4,50 | 58,7 | 58,7 | -- |
| B016-1_C | Nieuwbouw - blok B | 133025,31 | 394952,07 | 7,50 | 58,7 | 58,7 | -- |
| D059-3_B | Nieuwbouw - blok D | 132974,90 | 394784,58 | 4,50 | 58,7 | 58,7 | -- |
| D071-3_C | Nieuwbouw - blok D | 133039,42 | 394736,96 | 7,50 | 58,7 | 58,7 | -- |
| D079-3_A | Nieuwbouw - blok D | 132978,40 | 394771,59 | 1,50 | 58,7 | 58,7 | -- |
| D070-2_A | Nieuwbouw - blok D | 133030,01 | 394760,43 | 1,50 | 58,7 | 58,7 | -- |
| D058-2_B | Nieuwbouw - blok D | 132978,04 | 394794,49 | 4,50 | 58,7 | 58,7 | -- |
| C035-3_B | Nieuwbouw - blok C | 133002,62 | 394889,11 | 4,50 | 58,7 | 58,7 | -- |
| D079-3_B | Nieuwbouw - blok D | 132978,40 | 394771,59 | 4,50 | 58,7 | 58,7 | -- |
| B019-1_C | Nieuwbouw - blok B | 133025,84 | 394934,91 | 7,50 | 58,7 | 58,7 | -- |
| C039-1_C | Nieuwbouw - blok C | 133026,38 | 394868,86 | 7,50 | 58,7 | 58,7 | -- |
| C040-1_C | Nieuwbouw - blok C | 133026,43 | 394863,03 | 7,50 | 58,6 | 58,6 | -- |
| C049-1_B | Nieuwbouw - blok C | 132999,03 | 394814,49 | 4,50 | 58,6 | 58,6 | -- |
| A010-2_A | Nieuwbouw - blok A | 133014,81 | 394988,79 | 1,50 | 58,6 | 58,6 | -- |
| C053-2_A | Nieuwbouw - blok C | 132981,82 | 394869,80 | 1,50 | 58,6 | 58,6 | -- |
| D079-3_C | Nieuwbouw - blok D | 132978,40 | 394771,59 | 7,50 | 58,6 | 58,6 | -- |
| C040-2_A | Nieuwbouw - blok C | 133016,47 | 394862,99 | 1,50 | 58,6 | 58,6 | -- |
| B028-2_B | Nieuwbouw - blok B | 132979,35 | 394913,37 | 4,50 | 58,6 | 58,6 | -- |
| E143-3_B | Nieuwbouw - blok E | 133171,81 | 394993,40 | 7,50 | 58,6 | 58,6 | -- |
| M018_B | Bestaande bouw herontwikkeling - Blok M | 133057,26 | 394804,32 | 4,50 | 58,6 | 58,6 | -- |
| K019_C | Bestaande bouw herontwikkeling - Blok K | 133092,99 | 394951,21 | 8,40 | 58,6 | 58,6 | -- |
| C035-3_C | Nieuwbouw - blok C | 133002,62 | 394889,11 | 7,50 | 58,5 | 58,5 | -- |
| C048-1_B | Nieuwbouw - blok C | 133003,93 | 394814,52 | 4,50 | 58,5 | 58,5 | -- |
| G126-4_B | Nieuwbouw - Blok G | 133180,54 | 394891,20 | 4,50 | 58,5 | 58,5 | -- |
| H080-3_B | Nieuwbouw - blok H | 133148,12 | 394827,32 | 4,50 | 58,5 | 58,5 | -- |
| A011-2_A | Nieuwbouw - blok A | 133020,87 | 394988,82 | 1,50 | 58,5 | 58,5 | -- |
| M008_B | Bestaande bouw herontwikkeling - Blok M | 133100,93 | 394832,21 | 4,50 | 58,5 | 58,5 | -- |
| C047-1_B | Nieuwbouw - blok C | 133009,67 | 394814,57 | 4,50 | 58,4 | 58,4 | -- |
| B018-2_A | Nieuwbouw - blok B | 133015,90 | 394940,10 | 1,50 | 58,4 | 58,4 | -- |
| B020-3_A | Nieuwbouw - blok B | 133021,06 | 394927,53 | 1,50 | 58,3 | 58,3 | -- |
| C049-1_A | Nieuwbouw - blok C | 132999,03 | 394814,49 | 1,50 | 58,3 | 58,3 | -- |
| B016-2_A | Nieuwbouw - blok B | 133015,38 | 394951,77 | 1,50 | 58,3 | 58,3 | -- |
| D059-3_A | Nieuwbouw - blok D | 132974,90 | 394784,58 | 1,50 | 58,3 | 58,3 | -- |
| D076-4_C | Nieuwbouw - blok D | 132985,41 | 394736,67 | 7,50 | 58,3 | 58,3 | -- |
| K020_C | Bestaande bouw herontwikkeling - Blok K | 133100,77 | 394951,27 | 8,40 | 58,3 | 58,3 | -- |
| D078-3_A | Nieuwbouw - blok D | 132979,83 | 394758,67 | 1,50 | 58,3 | 58,3 | -- |
| M002_B | Bestaande bouw herontwikkeling - Blok M | 133063,32 | 394832,89 | 4,50 | 58,3 | 58,3 | -- |

Alle getoonde dB-waarden zijn A-gewogen

Rapport: Resultatentabel
Model: WII - kazerne LAmax
LAmax totaalresultaten voor toetspunten
Groep: wedstrijd

| Naam Toetspunt | Omschrijving | X | Y | Hoogte | Dag | Avond | Nacht |
|---|---|---|---|---|---|---|---|
| C034-2_A | Nieuwbouw - blok C | 132993,36 | 394883,82 | 1,50 | 58,2 | 58,2 | -- |
| C047-2_A | Nieuwbouw - blok C | 133009,48 | 394824,47 | 1,50 | 58,2 | 58,2 | -- |
| D077-1_B | Nieuwbouw - blok D | 132978,72 | 394733,17 | 4,50 | 58,2 | 58,2 | -- |
| M013_A | Bestaande bouw herontwikkeling - Blok M | 133062,93 | 394809,92 | 1,50 | 58,2 | 58,2 | -- |
| C038-2_A | Nieuwbouw - blok C | 133016,37 | 394875,56 | 1,50 | 58,1 | 58,1 | -- |
| B020-2_A | Nieuwbouw - blok B | 133015,93 | 394930,14 | 1,50 | 58,1 | 58,1 | -- |
| M017_A | Bestaande bouw herontwikkeling - Blok M | 133057,59 | 394791,80 | 1,50 | 58,1 | 58,1 | -- |
| B012-3_B | Nieuwbouw - blok B | 133020,33 | 394976,19 | 4,50 | 58,1 | 58,1 | -- |
| C053-2_C | Nieuwbouw - blok C | 132981,82 | 394869,80 | 7,50 | 58,1 | 58,1 | -- |
| B024-3_B | Nieuwbouw - blok B | 133006,35 | 394909,66 | 4,50 | 58,1 | 58,1 | -- |
| D063-3_A | Nieuwbouw - blok D | 132991,61 | 394784,60 | 1,50 | 58,1 | 58,1 | -- |
| C054-2_A | Nieuwbouw - blok C | 132981,43 | 394875,93 | 1,50 | 58,1 | 58,1 | -- |
| C054-2_C | Nieuwbouw - blok C | 132981,43 | 394875,93 | 7,50 | 58,1 | 58,1 | -- |
| M001_A | Bestaande bouw herontwikkeling - Blok M | 133051,37 | 394832,81 | 1,50 | 58,1 | 58,1 | -- |
| M007_B | Bestaande bouw herontwikkeling - Blok M | 133085,58 | 394833,18 | 4,50 | 58,1 | 58,1 | -- |
| C049-2_A | Nieuwbouw - blok C | 132998,65 | 394824,39 | 1,50 | 58,1 | 58,1 | -- |
| C052-3_B | Nieuwbouw - blok C | 132975,09 | 394835,77 | 4,50 | 58,1 | 58,1 | -- |
| C034-3_A | Nieuwbouw - blok C | 132990,35 | 394888,77 | 1,50 | 58,0 | 58,0 | -- |
| H084-2_B | Nieuwbouw - Blok H | 133175,34 | 394815,03 | 4,50 | 58,0 | 58,0 | -- |
| C043-1_C | Nieuwbouw - blok C | 133025,29 | 394846,67 | 7,50 | 58,0 | 58,0 | -- |
| C042-1_C | Nieuwbouw - blok C | 133025,34 | 394852,07 | 7,50 | 58,0 | 58,0 | -- |
| B032-4_C | Nieuwbouw - blok B | 132967,10 | 394962,50 | 7,50 | 58,0 | 58,0 | -- |
| C041-1_C | Nieuwbouw - blok C | 133025,39 | 394857,07 | 7,50 | 58,0 | 58,0 | -- |
| B017-1_C | Nieuwbouw - blok B | 133025,85 | 394946,37 | 7,50 | 57,9 | 57,9 | -- |
| F146-3_C | Nieuwbouw - blok F | 133179,32 | 394975,50 | 7,50 | 57,9 | 57,9 | -- |
| F159-1_C | Nieuwbouw - blok F | 133119,97 | 394952,18 | 7,50 | 57,9 | 57,9 | -- |
| C044-1_C | Nieuwbouw - blok C | 133025,24 | 394841,02 | 7,50 | 57,9 | 57,9 | -- |
| E142-3_B | Nieuwbouw - blok E | 133166,61 | 394993,36 | 7,50 | 57,9 | 57,9 | -- |
| F147-4_C | Nieuwbouw - blok F | 133182,53 | 394962,43 | 7,50 | 57,9 | 57,9 | -- |
| L003_C | Bestaande bouw herontw. BSO/school - Blok L | 133051,19 | 394877,28 | 7,50 | 57,9 | 57,9 | -- |
| B017-2_A | Nieuwbouw - blok B | 133015,89 | 394945,96 | 1,50 | 57,9 | 57,9 | -- |
| B031-2_A | Nieuwbouw - blok B | 132977,50 | 394944,70 | 1,50 | 57,8 | 57,8 | -- |
| H083-3_B | Nieuwbouw - Blok H | 133183,51 | 394824,55 | 4,50 | 57,8 | 57,8 | -- |
| D077-3_A | Nieuwbouw - blok D | 132981,69 | 394735,87 | 1,50 | 57,8 | 57,8 | -- |
| M018_A | Bestaande bouw herontwikkeling - Blok M | 133057,26 | 394804,32 | 1,50 | 57,8 | 57,8 | -- |
| L005_C | Bestaande bouw herontw. BSO/school - Blok L | 133072,96 | 394869,15 | 7,50 | 57,8 | 57,8 | -- |
| B022-2_A | Nieuwbouw - blok B | 133012,59 | 394917,61 | 1,50 | 57,8 | 57,8 | -- |
| B030-2_A | Nieuwbouw - blok B | 132978,25 | 394931,93 | 1,50 | 57,8 | 57,8 | -- |
| L006_C | Bestaande bouw herontw. BSO/school - Blok L | 133069,19 | 394857,85 | 7,50 | 57,8 | 57,8 | -- |
| B021-2_A | Nieuwbouw - blok B | 133012,59 | 394922,31 | 1,50 | 57,8 | 57,8 | -- |
| N015_A | Nieuwbouw gestapeld- Blok N | 133051,49 | 394750,03 | 1,50 | 57,8 | 57,8 | -- |
| G133-1_C | Nieuwbouw - Blok G | 133146,51 | 394840,43 | 7,50 | 57,7 | 57,7 | -- |
| C037-2_A | Nieuwbouw - blok C | 133016,33 | 394880,95 | 1,50 | 57,7 | 57,7 | -- |
| B018-1_C | Nieuwbouw - blok B | 133025,84 | 394940,78 | 7,50 | 57,7 | 57,7 | -- |
| B023-1_B | Nieuwbouw - blok B | 133022,61 | 394909,75 | 4,50 | 57,7 | 57,7 | -- |
| D076-4_A | Nieuwbouw - blok D | 132985,41 | 394736,67 | 1,50 | 57,7 | 57,7 | -- |
| D063-2_B | Nieuwbouw - blok D | 132987,96 | 394789,75 | 4,50 | 57,7 | 57,7 | -- |
| B028-2_A | Nieuwbouw - blok B | 132979,35 | 394913,37 | 1,50 | 57,7 | 57,7 | -- |
| L008_B | Bestaande bouw herontw. BSO/school - Blok L | 133058,52 | 394857,45 | 4,50 | 57,7 | 57,7 | -- |
| B025-2_B | Nieuwbouw - blok B | 132997,11 | 394912,02 | 4,50 | 57,6 | 57,6 | -- |
| B024-1_B | Nieuwbouw - blok B | 133002,98 | 394904,63 | 4,50 | 57,6 | 57,6 | -- |
| C045-4_B | Nieuwbouw - blok C | 133025,18 | 394818,49 | 4,50 | 57,6 | 57,6 | -- |
| C052-2_A | Nieuwbouw - blok C | 132983,60 | 394838,99 | 1,50 | 57,6 | 57,6 | -- |
| D075-1_A | Nieuwbouw - blok D | 132997,87 | 394733,27 | 1,50 | 57,6 | 57,6 | -- |
| G119-3_A | Nieuwbouw - Blok G | 133130,81 | 394905,61 | 4,50 | 57,6 | 57,6 | -- |
| D075-4_C | Nieuwbouw - blok D | 132994,99 | 394736,49 | 7,50 | 57,6 | 57,6 | -- |
| D077-3_B | Nieuwbouw - blok D | 132981,69 | 394735,87 | 4,50 | 57,6 | 57,6 | -- |
| D076-1_B | Nieuwbouw - blok D | 132988,45 | 394733,17 | 4,50 | 57,6 | 57,6 | -- |
| L001_A | Bestaande bouw herontw. BSO/school - Blok L | 133045,92 | 394894,36 | 1,50 | 57,6 | 57,6 | -- |
| A011-5_A | Nieuwbouw - blok A | 133023,43 | 394996,44 | 4,50 | 57,5 | 57,5 | -- |

Alle getoonde dB-waarden zijn A-gewogen

Rapport: Resultatentabel
Model: WII - kazerne LAmax
LAmax totaalresultaten voor toetspunten
Groep: wedstrijd

| Naam Toetspunt | Omschrijving | X | Y | Hoogte | Dag | Avond | Nacht |
|---|---|---|---|---|---|---|---|
| B033-2_A | Nieuwbouw - blok B | 132975,49 | 394972,36 | 1,50 | 57,5 | 57,5 | -- |
| D074-1_A | Nieuwbouw - blok D | 133007,38 | 394733,35 | 1,50 | 57,5 | 57,5 | -- |
| C043-1_B | Nieuwbouw - blok C | 133025,29 | 394846,67 | 4,50 | 57,5 | 57,5 | -- |
| G122-2_B | Nieuwbouw - Blok G | 133150,24 | 394904,03 | 4,50 | 57,5 | 57,5 | -- |
| H105-3_A | Nieuwbouw - Blok H | 133122,58 | 394808,26 | 1,50 | 57,5 | 57,5 | -- |
| N008_A | Nieuwbouw gestapeld- Blok N | 133088,58 | 394767,05 | 1,50 | 57,5 | 57,5 | -- |
| L012_B | Bestaande bouw herontw. BSO/school - Blok L | 133041,49 | 394887,30 | 4,50 | 57,5 | 57,5 | -- |
| D069-2_A | Nieuwbouw - blok D | 133029,95 | 394766,71 | 1,50 | 57,5 | 57,5 | -- |
| D074-2_A | Nieuwbouw - blok D | 133006,92 | 394744,68 | 1,50 | 57,5 | 57,5 | -- |
| I167-1_B | Nieuwbouw - Blok I | 133222,83 | 394816,81 | 4,50 | 57,5 | 57,5 | -- |
| H083-2_B | Nieuwbouw - Blok H | 133175,30 | 394821,79 | 4,50 | 57,5 | 57,5 | -- |
| D072-2_A | Nieuwbouw - blok D | 133026,55 | 394744,58 | 1,50 | 57,4 | 57,4 | -- |
| D077-1_A | Nieuwbouw - blok D | 132978,72 | 394733,17 | 1,50 | 57,4 | 57,4 | -- |
| C048-1_A | Nieuwbouw - blok C | 133003,93 | 394814,52 | 1,50 | 57,4 | 57,4 | -- |
| D073-1_A | Nieuwbouw - blok D | 133017,18 | 394733,36 | 1,50 | 57,4 | 57,4 | -- |
| B012-1_C | Nieuwbouw - blok B | 133025,40 | 394973,39 | 7,50 | 57,4 | 57,4 | -- |
| L002_C | Bestaande bouw herontw. BSO/school - Blok L | 133051,14 | 394887,24 | 7,50 | 57,4 | 57,4 | -- |
| D071-3_B | Nieuwbouw - blok D | 133039,42 | 394736,96 | 4,50 | 57,3 | 57,3 | -- |
| G123-2_B | Nieuwbouw - Blok G | 133155,16 | 394904,03 | 4,50 | 57,3 | 57,3 | -- |
| G125-3_C | Nieuwbouw - Blok G | 133179,83 | 394910,70 | 7,50 | 57,3 | 57,3 | -- |
| B029-2_A | Nieuwbouw - blok B | 132978,60 | 394926,08 | 1,50 | 57,3 | 57,3 | -- |
| D070-1_C | Nieuwbouw - blok D | 133039,77 | 394760,52 | 7,50 | 57,3 | 57,3 | -- |
| G132-1_C | Nieuwbouw - Blok G | 133152,13 | 394840,46 | 7,50 | 57,3 | 57,3 | -- |
| D075-3_B | Nieuwbouw - blok D | 133000,97 | 394736,73 | 4,50 | 57,3 | 57,3 | -- |
| C036-1_B | Nieuwbouw - blok C | 133026,19 | 394887,51 | 4,50 | 57,3 | 57,3 | -- |
| C051-2_B | Nieuwbouw - blok C | 132984,34 | 394826,37 | 4,50 | 57,3 | 57,3 | -- |
| C036-3_A | Nieuwbouw - blok C | 133010,23 | 394891,60 | 1,50 | 57,2 | 57,2 | -- |
| B026-2_B | Nieuwbouw - blok B | 132991,63 | 394912,05 | 4,50 | 57,2 | 57,2 | -- |
| C047-1_A | Nieuwbouw - blok C | 133009,67 | 394814,57 | 1,50 | 57,2 | 57,2 | -- |
| C042-1_B | Nieuwbouw - blok C | 133025,34 | 394852,07 | 4,50 | 57,2 | 57,2 | -- |
| D067-1_B | Nieuwbouw - blok D | 133039,82 | 394779,52 | 4,50 | 57,2 | 57,2 | -- |
| D074-4_C | Nieuwbouw - blok D | 133004,59 | 394736,73 | 7,50 | 57,2 | 57,2 | -- |
| C041-1_B | Nieuwbouw - blok C | 133025,39 | 394857,07 | 4,50 | 57,2 | 57,2 | -- |
| A002-1_C | Nieuwbouw - blok A | 132971,66 | 394999,53 | 7,50 | 57,2 | 57,2 | -- |
| D066-1_A | Nieuwbouw - blok D | 133032,41 | 394787,34 | 1,50 | 57,2 | 57,2 | -- |
| C035-3_A | Nieuwbouw - blok C | 133002,62 | 394889,11 | 1,50 | 57,2 | 57,2 | -- |
| D066-3_B | Nieuwbouw - blok D | 133036,06 | 394785,54 | 4,50 | 57,1 | 57,1 | -- |
| H099-1_C | Nieuwbouw - Blok H | 133122,53 | 394771,75 | 7,50 | 57,1 | 57,1 | -- |
| D072-1_A | Nieuwbouw - blok D | 133026,96 | 394733,46 | 1,50 | 57,1 | 57,1 | -- |
| D067-3_B | Nieuwbouw - blok D | 133038,28 | 394784,13 | 4,50 | 57,1 | 57,1 | -- |
| C037-1_B | Nieuwbouw - blok C | 133026,26 | 394881,08 | 4,50 | 57,1 | 57,1 | -- |
| E141-3_B | Nieuwbouw - blok E | 133161,40 | 394993,33 | 7,50 | 57,1 | 57,1 | -- |
| B023-2_B | Nieuwbouw - blok B | 133016,33 | 394909,41 | 4,50 | 57,0 | 57,0 | -- |
| G131-1_C | Nieuwbouw - Blok G | 133157,31 | 394840,49 | 7,50 | 57,0 | 57,0 | -- |
| G125-2_B | Nieuwbouw - Blok G | 133174,16 | 394906,67 | 4,50 | 57,0 | 57,0 | -- |
| B024-3_A | Nieuwbouw - blok B | 133006,35 | 394909,66 | 1,50 | 57,0 | 57,0 | -- |
| B032-2_C | Nieuwbouw - blok B | 132976,37 | 394958,87 | 7,50 | 57,0 | 57,0 | -- |
| D062-2_B | Nieuwbouw - blok D | 132987,93 | 394794,62 | 4,50 | 57,0 | 57,0 | -- |
| B012-3_A | Nieuwbouw - blok B | 133020,33 | 394976,19 | 1,50 | 56,9 | 56,9 | -- |
| C046-1_A | Nieuwbouw - blok C | 133014,83 | 394814,61 | 1,50 | 56,9 | 56,9 | -- |
| N014_A | Nieuwbouw gestapeld- Blok N | 133051,53 | 394741,08 | 1,50 | 56,9 | 56,9 | -- |
| C044-1_B | Nieuwbouw - blok C | 133025,24 | 394841,02 | 4,50 | 56,9 | 56,9 | -- |
| F160-1_A | Nieuwbouw - blok F | 133119,93 | 394957,70 | 1,50 | 56,9 | 56,9 | -- |
| H091-5_A | Nieuwbouw - Blok H | 133173,49 | 394743,44 | 7,50 | 56,9 | 56,9 | -- |
| D073-2_A | Nieuwbouw - blok D | 133016,64 | 394744,54 | 1,50 | 56,9 | 56,9 | -- |
| C046-1_C | Nieuwbouw - blok C | 133014,83 | 394814,61 | 7,50 | 56,9 | 56,9 | -- |
| C045-1_A | Nieuwbouw - blok C | 133021,48 | 394814,66 | 1,50 | 56,9 | 56,9 | -- |
| L009_B | Bestaande bouw herontw. BSO/school - Blok L | 133050,71 | 394862,47 | 4,50 | 56,9 | 56,9 | -- |
| B033-3_C | Nieuwbouw - blok B | 132969,09 | 394975,69 | 7,50 | 56,9 | 56,9 | -- |
| B013-1_C | Nieuwbouw - blok B | 133025,38 | 394968,37 | 7,50 | 56,8 | 56,8 | -- |

Alle getoonde dB-waarden zijn A-gewogen

Rapport: Resultatentabel
Model: WII - kazerne LAmax
LAmax totaalresultaten voor toetspunten
Groep: wedstrijd

| Naam Toetspunt | Omschrijving | X | Y | Hoogte | Dag | Avond | Nacht |
|---|---|---|---|---|---|---|---|
| J020_B | Zorgwoning Kazerne - Blok J | 133042,92 | 394980,10 | 5,50 | 56,8 | 56,8 | -- |
| D079-2_A | Nieuwbouw - blok D | 132986,20 | 394775,00 | 1,50 | 56,8 | 56,8 | -- |
| B024-2_A | Nieuwbouw - blok B | 133002,85 | 394914,56 | 1,50 | 56,8 | 56,8 | -- |
| G130-1_C | Nieuwbouw - Blok G | 133162,98 | 394840,53 | 7,50 | 56,8 | 56,8 | -- |
| C050-2_B | Nieuwbouw - blok C | 132984,70 | 394820,34 | 4,50 | 56,7 | 56,7 | -- |
| B032-4_B | Nieuwbouw - blok B | 132967,10 | 394962,50 | 4,50 | 56,7 | 56,7 | -- |
| B033-2_C | Nieuwbouw - blok B | 132975,49 | 394972,36 | 7,50 | 56,7 | 56,7 | -- |
| N003_C | Nieuwbouw gestapeld- Blok N | 133111,27 | 394772,20 | 7,50 | 56,7 | 56,7 | -- |
| A011-4_A | Nieuwbouw - blok A | 133025,03 | 394995,39 | 1,50 | 56,6 | 56,6 | -- |
| H092-5_A | Nieuwbouw - Blok H | 133163,10 | 394743,44 | 7,50 | 56,6 | 56,6 | -- |
| L020_B | Bestaande bouw herontw. BSO/school - Blok L | 133090,67 | 394848,23 | 4,50 | 56,6 | 56,6 | -- |
| H090-5_A | Nieuwbouw - Blok H | 133182,81 | 394743,42 | 7,50 | 56,6 | 56,6 | -- |
| B021-3_A | Nieuwbouw - blok B | 133017,75 | 394925,49 | 1,50 | 56,6 | 56,6 | -- |
| D065-1_A | Nieuwbouw - blok D | 133026,22 | 394787,30 | 1,50 | 56,6 | 56,6 | -- |
| D072-4_C | Nieuwbouw - blok D | 133023,81 | 394737,19 | 7,50 | 56,6 | 56,6 | -- |
| D074-4_B | Nieuwbouw - blok D | 133004,59 | 394736,73 | 4,50 | 56,6 | 56,6 | -- |
| A002-1_B | Nieuwbouw - blok A | 132971,66 | 394999,53 | 4,50 | 56,6 | 56,6 | -- |
| C044-3_B | Nieuwbouw - blok C | 133020,42 | 394838,25 | 4,50 | 56,5 | 56,5 | -- |
| B023-1_A | Nieuwbouw - blok B | 133022,61 | 394909,75 | 1,50 | 56,5 | 56,5 | -- |
| D073-4_C | Nieuwbouw - blok D | 133014,15 | 394736,08 | 7,50 | 56,5 | 56,5 | -- |
| G129-4_C | Nieuwbouw - Blok G | 133181,46 | 394840,70 | 7,50 | 56,5 | 56,5 | -- |
| D074-3_C | Nieuwbouw - blok D | 133010,55 | 394736,41 | 7,50 | 56,5 | 56,5 | -- |
| G133-1_B | Nieuwbouw - Blok G | 133146,51 | 394840,43 | 4,50 | 56,4 | 56,4 | -- |
| C045-4_A | Nieuwbouw - blok C | 133025,18 | 394818,49 | 1,50 | 56,4 | 56,4 | -- |
| D075-3_A | Nieuwbouw - blok D | 133000,97 | 394736,73 | 1,50 | 56,4 | 56,4 | -- |
| G132-1_B | Nieuwbouw - Blok G | 133152,13 | 394840,46 | 4,50 | 56,4 | 56,4 | -- |
| A002-1_A | Nieuwbouw - blok A | 132971,66 | 394999,53 | 1,50 | 56,4 | 56,4 | -- |
| D076-3_A | Nieuwbouw - blok D | 132991,33 | 394736,30 | 1,50 | 56,4 | 56,4 | -- |
| A001-1_C | Nieuwbouw - blok A | 132965,15 | 394999,52 | 7,50 | 56,4 | 56,4 | -- |
| B031-3_A | Nieuwbouw - blok B | 132971,04 | 394948,09 | 1,50 | 56,4 | 56,4 | -- |
| K016_B | Bestaande bouw herontwikkeling - Blok K | 133039,45 | 394930,62 | 4,50 | 56,4 | 56,4 | -- |
| D074-1_C | Nieuwbouw - blok D | 133007,38 | 394733,35 | 7,50 | 56,4 | 56,4 | -- |
| B024-1_A | Nieuwbouw - blok B | 133002,98 | 394904,63 | 1,50 | 56,4 | 56,4 | -- |
| E140-3_B | Nieuwbouw - blok E | 133156,11 | 394993,27 | 7,50 | 56,3 | 56,3 | -- |
| D076-3_B | Nieuwbouw - blok D | 132991,33 | 394736,30 | 4,50 | 56,3 | 56,3 | -- |
| D078-2_A | Nieuwbouw - blok D | 132986,24 | 394762,27 | 1,50 | 56,3 | 56,3 | -- |
| G131-1_B | Nieuwbouw - Blok G | 133157,31 | 394840,49 | 4,50 | 56,3 | 56,3 | -- |
| L002_B | Bestaande bouw herontw. BSO/school - Blok L | 133051,14 | 394887,24 | 4,50 | 56,3 | 56,3 | -- |
| A005-1_C | Nieuwbouw - blok A | 132987,65 | 394999,65 | 7,50 | 56,3 | 56,3 | -- |
| B033-3_B | Nieuwbouw - blok B | 132969,09 | 394975,69 | 4,50 | 56,3 | 56,3 | -- |
| F149-3_C | Nieuwbouw - blok F | 133182,73 | 394935,13 | 7,50 | 56,2 | 56,2 | -- |
| D070-1_B | Nieuwbouw - blok D | 133039,77 | 394760,52 | 4,50 | 56,2 | 56,2 | -- |
| M006_A | Bestaande bouw herontwikkeling - Blok M | 133047,45 | 394828,33 | 1,50 | 56,2 | 56,2 | -- |
| B026-2_A | Nieuwbouw - blok B | 132991,63 | 394912,05 | 1,50 | 56,2 | 56,2 | -- |
| B032-4_A | Nieuwbouw - blok B | 132967,10 | 394962,50 | 1,50 | 56,2 | 56,2 | -- |
| D073-3_B | Nieuwbouw - blok D | 133020,11 | 394736,10 | 4,50 | 56,2 | 56,2 | -- |
| D073-3_C | Nieuwbouw - blok D | 133020,11 | 394736,10 | 7,50 | 56,1 | 56,1 | -- |
| H081-2_B | Nieuwbouw - Blok H | 133156,22 | 394822,30 | 4,50 | 56,1 | 56,1 | -- |
| G118-5_A | Nieuwbouw - Blok G | 133123,41 | 394897,32 | 1,50 | 56,1 | 56,1 | -- |
| M012_B | Bestaande bouw herontwikkeling - Blok M | 133081,20 | 394826,32 | 4,50 | 56,1 | 56,1 | -- |
| C048-1_C | Nieuwbouw - blok C | 133003,93 | 394814,52 | 7,50 | 56,1 | 56,1 | -- |
| D058-2_A | Nieuwbouw - blok D | 132978,04 | 394794,49 | 1,50 | 56,1 | 56,1 | -- |
| C044-3_A | Nieuwbouw - blok C | 133020,42 | 394838,25 | 1,50 | 56,1 | 56,1 | -- |
| D059-2_A | Nieuwbouw - blok D | 132977,98 | 394787,96 | 1,50 | 56,1 | 56,1 | -- |
| D064-1_A | Nieuwbouw - blok D | 133019,68 | 394787,25 | 1,50 | 56,1 | 56,1 | -- |
| H103-1_A | Nieuwbouw - Blok H | 133120,98 | 394793,36 | 1,50 | 56,1 | 56,1 | -- |
| M003_B | Bestaande bouw herontwikkeling - Blok M | 133069,20 | 394828,31 | 4,50 | 56,1 | 56,1 | -- |
| C049-3_B | Nieuwbouw - blok C | 132995,92 | 394819,82 | 4,50 | 56,0 | 56,0 | -- |
| D076-1_C | Nieuwbouw - blok D | 132988,45 | 394733,17 | 7,50 | 56,0 | 56,0 | -- |
| G124-2_A | Nieuwbouw - Blok G | 133160,78 | 394904,03 | 1,50 | 56,0 | 56,0 | -- |

Alle getoonde dB-waarden zijn A-gewogen

Rapport: Resultatentabel
Model: WII - kazerne LAmax
LAmax totaalresultaten voor toetspunten
Groep: wedstrijd

| Naam Toetspunt | Omschrijving | X | Y | Hoogte | Dag | Avond | Nacht |
|---|---|---|---|---|---|---|---|
| H096-4_C | Nieuwbouw - Blok H | 133122,13 | 394737,69 | 7,50 | 56,0 | 56,0 | -- |
| D075-4_B | Nieuwbouw - blok D | 132994,99 | 394736,49 | 4,50 | 56,0 | 56,0 | -- |
| F150-4_C | Nieuwbouw - blok F | 133180,11 | 394922,21 | 7,50 | 56,0 | 56,0 | -- |
| G130-1_B | Nieuwbouw - Blok G | 133162,98 | 394840,53 | 4,50 | 56,0 | 56,0 | -- |
| L003_B | Bestaande bouw herontw. BSO/school - Blok L | 133051,19 | 394877,28 | 4,50 | 56,0 | 56,0 | -- |
| A003-1_C | Nieuwbouw - blok A | 132976,86 | 394999,59 | 7,50 | 56,0 | 56,0 | -- |
| B014-1_C | Nieuwbouw - blok B | 133025,36 | 394962,60 | 7,50 | 56,0 | 56,0 | -- |
| C043-1_A | Nieuwbouw - blok C | 133025,29 | 394846,67 | 1,50 | 56,0 | 56,0 | -- |
| H080-2_B | Nieuwbouw - blok H | 133150,44 | 394822,27 | 4,50 | 56,0 | 56,0 | -- |
| D075-4_A | Nieuwbouw - blok D | 132994,99 | 394736,49 | 1,50 | 56,0 | 56,0 | -- |
| D075-1_C | Nieuwbouw - blok D | 132997,87 | 394733,27 | 7,50 | 55,9 | 55,9 | -- |
| M002_A | Bestaande bouw herontwikkeling - Blok M | 133063,32 | 394832,89 | 1,50 | 55,9 | 55,9 | -- |
| C039-1_B | Nieuwbouw - blok C | 133026,38 | 394868,86 | 4,50 | 55,9 | 55,9 | -- |
| D072-3_C | Nieuwbouw - blok D | 133029,67 | 394736,76 | 7,50 | 55,9 | 55,9 | -- |
| M014_B | Bestaande bouw herontwikkeling - Blok M | 133069,61 | 394804,56 | 4,50 | 55,9 | 55,9 | -- |
| A005-1_B | Nieuwbouw - blok A | 132987,65 | 394999,65 | 4,50 | 55,9 | 55,9 | -- |
| H089-3_B | Nieuwbouw - Blok H | 133184,14 | 394766,32 | 4,50 | 55,9 | 55,9 | -- |
| B033-3_A | Nieuwbouw - blok B | 132969,09 | 394975,69 | 1,50 | 55,9 | 55,9 | -- |
| C038-1_B | Nieuwbouw - blok C | 133026,31 | 394875,21 | 4,50 | 55,9 | 55,9 | -- |
| D074-4_A | Nieuwbouw - blok D | 133004,59 | 394736,73 | 1,50 | 55,9 | 55,9 | -- |
| B022-1_B | Nieuwbouw - blok B | 133022,53 | 394917,69 | 4,50 | 55,9 | 55,9 | -- |
| C052-2_C | Nieuwbouw - blok C | 132983,60 | 394838,99 | 7,50 | 55,9 | 55,9 | -- |
| B025-2_A | Nieuwbouw - blok B | 132997,11 | 394912,02 | 1,50 | 55,9 | 55,9 | -- |
| G110-2_C | Nieuwbouw - Blok G | 133140,93 | 394854,45 | 7,50 | 55,9 | 55,9 | -- |
| H104-1_A | Nieuwbouw - Blok H | 133120,92 | 394799,63 | 1,50 | 55,9 | 55,9 | -- |
| D071-4_C | Nieuwbouw - blok D | 133033,23 | 394736,78 | 7,50 | 55,9 | 55,9 | -- |
| K036_C | Bestaande bouw herontwikkeling - Blok K | 133089,60 | 394947,97 | 8,40 | 55,9 | 55,9 | -- |
| M009_B | Bestaande bouw herontwikkeling - Blok M | 133113,19 | 394826,98 | 4,50 | 55,9 | 55,9 | -- |
| D066-3_A | Nieuwbouw - blok D | 133036,06 | 394785,54 | 1,50 | 55,9 | 55,9 | -- |
| H082-2_B | Nieuwbouw - Blok H | 133161,76 | 394822,33 | 4,50 | 55,8 | 55,8 | -- |
| C036-2_A | Nieuwbouw - blok C | 133004,29 | 394887,06 | 1,50 | 55,8 | 55,8 | -- |
| B015-1_C | Nieuwbouw - blok B | 133025,33 | 394957,16 | 7,50 | 55,8 | 55,8 | -- |
| D067-3_A | Nieuwbouw - blok D | 133038,28 | 394784,13 | 1,50 | 55,8 | 55,8 | -- |
| A001-1_B | Nieuwbouw - blok A | 132965,15 | 394999,52 | 4,50 | 55,8 | 55,8 | -- |
| A004-1_C | Nieuwbouw - blok A | 132982,18 | 394999,62 | 7,50 | 55,8 | 55,8 | -- |
| B020-1_B | Nieuwbouw - blok B | 133025,83 | 394930,00 | 4,50 | 55,8 | 55,8 | -- |
| J027_A | Zorgwoning Kazerne - Blok J | 133033,24 | 394995,33 | 1,50 | 55,8 | 55,8 | -- |
| C051-2_A | Nieuwbouw - blok C | 132984,34 | 394826,37 | 1,50 | 55,7 | 55,7 | -- |
| C040-1_B | Nieuwbouw - blok C | 133026,43 | 394863,03 | 4,50 | 55,7 | 55,7 | -- |
| D072-3_B | Nieuwbouw - blok D | 133029,67 | 394736,76 | 4,50 | 55,7 | 55,7 | -- |
| B021-1_B | Nieuwbouw - blok B | 133022,47 | 394922,74 | 4,50 | 55,7 | 55,7 | -- |
| N009_A | Nieuwbouw gestapeld- Blok N | 133073,40 | 394760,23 | 1,50 | 55,7 | 55,7 | -- |
| C050-3_C | Nieuwbouw - blok C | 132978,21 | 394817,05 | 7,50 | 55,7 | 55,7 | -- |
| A007-1_C | Nieuwbouw - blok A | 132999,06 | 394999,73 | 7,50 | 55,7 | 55,7 | -- |
| B019-1_B | Nieuwbouw - blok B | 133025,84 | 394934,91 | 4,50 | 55,7 | 55,7 | -- |
| H086-3_C | Nieuwbouw - Blok H | 133181,88 | 394793,12 | 7,50 | 55,6 | 55,6 | -- |
| N003_B | Nieuwbouw gestapeld- Blok N | 133111,27 | 394772,20 | 4,50 | 55,6 | 55,6 | -- |
| D076-1_A | Nieuwbouw - blok D | 132988,45 | 394733,17 | 1,50 | 55,6 | 55,6 | -- |
| D073-3_A | Nieuwbouw - blok D | 133020,11 | 394736,10 | 1,50 | 55,6 | 55,6 | -- |
| C051-2_C | Nieuwbouw - blok C | 132984,34 | 394826,37 | 7,50 | 55,6 | 55,6 | -- |
| H099-1_B | Nieuwbouw - Blok H | 133122,53 | 394771,75 | 4,50 | 55,6 | 55,6 | -- |
| J018_B | Zorgwoning Kazerne - Blok J | 133055,56 | 394996,47 | 5,50 | 55,6 | 55,6 | -- |
| D070-3_C | Nieuwbouw - blok D | 133034,90 | 394757,40 | 7,50 | 55,6 | 55,6 | -- |
| E139-3_B | Nieuwbouw - blok E | 133150,28 | 394993,26 | 7,50 | 55,6 | 55,6 | -- |
| G132-1_A | Nieuwbouw - Blok G | 133152,13 | 394840,46 | 1,50 | 55,6 | 55,6 | -- |
| C041-1_A | Nieuwbouw - blok C | 133025,39 | 394857,07 | 1,50 | 55,6 | 55,6 | -- |
| G131-1_A | Nieuwbouw - Blok G | 133157,31 | 394840,49 | 1,50 | 55,6 | 55,6 | -- |
| H084-3_C | Nieuwbouw - Blok H | 133184,09 | 394812,08 | 7,50 | 55,6 | 55,6 | -- |
| D071-3_A | Nieuwbouw - blok D | 133039,42 | 394736,96 | 1,50 | 55,6 | 55,6 | -- |
| J025_B | Zorgwoning Kazerne - Blok J | 133034,52 | 394973,29 | 5,50 | 55,6 | 55,6 | -- |

Alle getoonde dB-waarden zijn A-gewogen

Rapport: Resultatentabel
Model: WII - kazerne LAmax
LAmax totaalresultaten voor toetspunten
Groep: wedstrijd

| Naam Toetspunt | Omschrijving | X | Y | Hoogte | Dag | Avond | Nacht |
|---|---|---|---|---|---|---|---|
| A001-1_A | Nieuwbouw - blok A | 132965,15 | 394999,52 | 1,50 | 55,6 | 55,6 | -- |
| G130-1_A | Nieuwbouw - Blok G | 133162,98 | 394840,53 | 1,50 | 55,6 | 55,6 | -- |
| K003_C | Bestaande bouw herontwikkeling - Blok K | 133056,19 | 394947,41 | 8,40 | 55,6 | 55,6 | -- |
| L004_B | Bestaande bouw herontw. BSO/school - Blok L | 133062,90 | 394875,28 | 4,50 | 55,6 | 55,6 | -- |
| C042-1_A | Nieuwbouw - blok C | 133025,34 | 394852,07 | 1,50 | 55,6 | 55,6 | -- |
| J023_B | Zorgwoning Kazerne - Blok J | 133039,15 | 394958,51 | 5,50 | 55,6 | 55,6 | -- |
| M015_B | Bestaande bouw herontwikkeling - Blok M | 133069,60 | 394792,47 | 4,50 | 55,5 | 55,5 | -- |
| D068-2_A | Nieuwbouw - blok D | 133033,23 | 394772,95 | 1,50 | 55,5 | 55,5 | -- |
| D072-3_A | Nieuwbouw - blok D | 133029,67 | 394736,76 | 1,50 | 55,5 | 55,5 | -- |
| E141-1_C | Nieuwbouw - blok E | 133160,77 | 395001,02 | 7,50 | 55,5 | 55,5 | -- |
| B018-1_B | Nieuwbouw - blok B | 133025,84 | 394940,78 | 4,50 | 55,5 | 55,5 | -- |
| C050-2_A | Nieuwbouw - blok C | 132984,70 | 394820,34 | 1,50 | 55,5 | 55,5 | -- |
| D063-1_A | Nieuwbouw - blok D | 132994,73 | 394788,55 | 1,50 | 55,5 | 55,5 | -- |
| D071-4_B | Nieuwbouw - blok D | 133033,23 | 394736,78 | 4,50 | 55,5 | 55,5 | -- |
| B012-1_B | Nieuwbouw - blok B | 133025,40 | 394973,39 | 4,50 | 55,5 | 55,5 | -- |
| N007_C | Nieuwbouw gestapeld- Blok N | 133088,38 | 394753,66 | 7,50 | 55,5 | 55,5 | -- |
| B013-1_B | Nieuwbouw - blok B | 133025,38 | 394968,37 | 4,50 | 55,4 | 55,4 | -- |
| A003-1_B | Nieuwbouw - blok A | 132976,86 | 394999,59 | 4,50 | 55,4 | 55,4 | -- |
| A006-1_C | Nieuwbouw - blok A | 132993,39 | 394999,69 | 7,50 | 55,4 | 55,4 | -- |
| K007_C | Bestaande bouw herontwikkeling - Blok K | 133058,10 | 394916,89 | 8,40 | 55,4 | 55,4 | -- |
| C036-1_A | Nieuwbouw - blok C | 133026,19 | 394887,51 | 1,50 | 55,4 | 55,4 | -- |
| C039-1_A | Nieuwbouw - blok C | 133026,38 | 394868,86 | 1,50 | 55,4 | 55,4 | -- |
| D073-1_C | Nieuwbouw - blok D | 133017,18 | 394733,36 | 7,50 | 55,4 | 55,4 | -- |
| D077-1_C | Nieuwbouw - blok D | 132978,72 | 394733,17 | 7,50 | 55,4 | 55,4 | -- |
| J019_B | Zorgwoning Kazerne - Blok J | 133042,84 | 394990,28 | 5,50 | 55,4 | 55,4 | -- |
| C045-5_A | Nieuwbouw - blok C | 133025,12 | 394830,67 | 1,50 | 55,4 | 55,4 | -- |
| D057-2_B | Nieuwbouw - blok D | 132978,09 | 394799,68 | 4,50 | 55,4 | 55,4 | -- |
| B022-1_A | Nieuwbouw - blok B | 133022,53 | 394917,69 | 1,50 | 55,3 | 55,3 | -- |
| D074-3_B | Nieuwbouw - blok D | 133010,55 | 394736,41 | 4,50 | 55,3 | 55,3 | -- |
| D079-2_C | Nieuwbouw - blok D | 132986,20 | 394775,00 | 7,50 | 55,3 | 55,3 | -- |
| J017_B | Zorgwoning Kazerne - Blok J | 133088,61 | 394996,61 | 5,50 | 55,3 | 55,3 | -- |
| D074-3_A | Nieuwbouw - blok D | 133010,55 | 394736,41 | 1,50 | 55,3 | 55,3 | -- |
| M008_A | Bestaande bouw herontwikkeling - Blok M | 133100,93 | 394832,21 | 1,50 | 55,3 | 55,3 | -- |
| B017-1_B | Nieuwbouw - blok B | 133025,85 | 394946,37 | 4,50 | 55,3 | 55,3 | -- |
| C052-3_A | Nieuwbouw - blok C | 132975,09 | 394835,77 | 1,50 | 55,3 | 55,3 | -- |
| C037-1_A | Nieuwbouw - blok C | 133026,26 | 394881,08 | 1,50 | 55,3 | 55,3 | -- |
| D078-2_C | Nieuwbouw - blok D | 132986,24 | 394762,27 | 7,50 | 55,3 | 55,3 | -- |
| A004-1_B | Nieuwbouw - blok A | 132982,18 | 394999,62 | 4,50 | 55,2 | 55,2 | -- |
| A003-1_A | Nieuwbouw - blok A | 132976,86 | 394999,59 | 1,50 | 55,2 | 55,2 | -- |
| B016-1_B | Nieuwbouw - blok B | 133025,31 | 394952,07 | 4,50 | 55,2 | 55,2 | -- |
| C038-1_A | Nieuwbouw - blok C | 133026,31 | 394875,21 | 1,50 | 55,2 | 55,2 | -- |
| K005_C | Bestaande bouw herontwikkeling - Blok K | 133058,05 | 394931,64 | 8,40 | 55,2 | 55,2 | -- |
| L011_B | Bestaande bouw herontw. BSO/school - Blok L | 133041,31 | 394876,88 | 4,50 | 55,2 | 55,2 | -- |
| C050-3_B | Nieuwbouw - blok C | 132978,21 | 394817,05 | 4,50 | 55,2 | 55,2 | -- |
| B018-1_A | Nieuwbouw - blok B | 133025,84 | 394940,78 | 1,50 | 55,2 | 55,2 | -- |
| B019-1_A | Nieuwbouw - blok B | 133025,84 | 394934,91 | 1,50 | 55,2 | 55,2 | -- |
| K004_C | Bestaande bouw herontwikkeling - Blok K | 133056,21 | 394942,57 | 8,40 | 55,2 | 55,2 | -- |
| K006_C | Bestaande bouw herontwikkeling - Blok K | 133058,07 | 394924,05 | 8,40 | 55,2 | 55,2 | -- |
| I171-1_B | Nieuwbouw - Blok I | 133223,11 | 394794,59 | 4,50 | 55,2 | 55,2 | -- |
| B013-1_A | Nieuwbouw - blok B | 133025,38 | 394968,37 | 1,50 | 55,2 | 55,2 | -- |
| H109-3_A | Nieuwbouw - Blok H | 133127,33 | 394832,19 | 1,50 | 55,2 | 55,2 | -- |
| K015_B | Bestaande bouw herontwikkeling - Blok K | 133039,51 | 394924,28 | 4,50 | 55,2 | 55,2 | -- |
| H109-1_B | Nieuwbouw - Blok H | 133124,32 | 394828,42 | 4,50 | 55,2 | 55,2 | -- |
| H109-6_A | Nieuwbouw - Blok H | 133130,00 | 394827,13 | 4,50 | 55,1 | 55,1 | -- |
| D073-4_B | Nieuwbouw - blok D | 133014,15 | 394736,08 | 4,50 | 55,1 | 55,1 | -- |
| D067-1_A | Nieuwbouw - blok D | 133039,82 | 394779,52 | 1,50 | 55,1 | 55,1 | -- |
| G129-2_C | Nieuwbouw - Blok G | 133175,10 | 394843,93 | 7,50 | 55,1 | 55,1 | -- |
| B021-1_A | Nieuwbouw - blok B | 133022,47 | 394922,74 | 1,50 | 55,1 | 55,1 | -- |
| H109-5_A | Nieuwbouw - Blok H | 133138,66 | 394832,00 | 1,50 | 55,1 | 55,1 | -- |
| A004-1_A | Nieuwbouw - blok A | 132982,18 | 394999,62 | 1,50 | 55,1 | 55,1 | -- |

Alle getoonde dB-waarden zijn A-gewogen

Rapport: Resultatentabel
Model: WII - kazerne LAmax
LAmax totaalresultaten voor toetspunten
Groep: wedstrijd

| Naam Toetspunt | Omschrijving | X | Y | Hoogte | Dag | Avond | Nacht |
|---|---|---|---|---|---|---|---|
| B012-1_A | Nieuwbouw - blok B | 133025,40 | 394973,39 | 1,50 | 55,0 | 55,0 | -- |
| H106-1_A | Nieuwbouw - Blok H | 133124,29 | 394811,14 | 1,50 | 55,0 | 55,0 | -- |
| A008-1_C | Nieuwbouw - blok A | 133004,72 | 394999,78 | 7,50 | 55,0 | 55,0 | -- |
| H101-1_A | Nieuwbouw - Blok H | 133121,10 | 394782,20 | 1,50 | 55,0 | 55,0 | -- |
| F146-3_B | Nieuwbouw - blok F | 133179,32 | 394975,50 | 4,50 | 55,0 | 55,0 | -- |
| G133-3_C | Nieuwbouw - Blok G | 133143,89 | 394843,10 | 7,50 | 55,0 | 55,0 | -- |
| A005-1_A | Nieuwbouw - blok A | 132987,65 | 394999,65 | 1,50 | 55,0 | 55,0 | -- |
| A010-1_C | Nieuwbouw - blok A | 133015,44 | 394999,86 | 7,50 | 55,0 | 55,0 | -- |
| B017-1_A | Nieuwbouw - blok B | 133025,85 | 394946,37 | 1,50 | 55,0 | 55,0 | -- |
| D072-4_B | Nieuwbouw - blok D | 133023,81 | 394737,19 | 4,50 | 55,0 | 55,0 | -- |
| J023_A | Zorgwoning Kazerne - Blok J | 133039,15 | 394958,51 | 1,50 | 55,0 | 55,0 | -- |
| C044-1_A | Nieuwbouw - blok C | 133025,24 | 394841,02 | 1,50 | 55,0 | 55,0 | -- |
| D057-2_A | Nieuwbouw - blok D | 132978,09 | 394799,68 | 1,50 | 55,0 | 55,0 | -- |
| D072-1_C | Nieuwbouw - blok D | 133026,96 | 394733,46 | 7,50 | 55,0 | 55,0 | -- |
| B020-1_A | Nieuwbouw - blok B | 133025,83 | 394930,00 | 1,50 | 55,0 | 55,0 | -- |
| H080-1_A | Nieuwbouw - blok H | 133150,61 | 394832,39 | 1,50 | 54,9 | 54,9 | -- |
| K032_C | Bestaande bouw herontwikkeling - Blok K | 133088,12 | 394917,35 | 8,40 | 54,9 | 54,9 | -- |
| B016-1_A | Nieuwbouw - blok B | 133025,31 | 394952,07 | 1,50 | 54,9 | 54,9 | -- |
| G120-1_C | Nieuwbouw - Blok G | 133138,89 | 394912,81 | 7,50 | 54,9 | 54,9 | -- |
| G129-3_C | Nieuwbouw - Blok G | 133183,85 | 394847,11 | 7,50 | 54,9 | 54,9 | -- |
| B015-1_A | Nieuwbouw - blok B | 133025,33 | 394957,16 | 1,50 | 54,9 | 54,9 | -- |
| D070-1_A | Nieuwbouw - blok D | 133039,77 | 394760,52 | 1,50 | 54,9 | 54,9 | -- |
| E138-3_B | Nieuwbouw - blok E | 133144,82 | 394993,22 | 7,50 | 54,9 | 54,9 | -- |
| N001_A | Nieuwbouw gestapeld- Blok N | 133094,54 | 394778,24 | 1,50 | 54,9 | 54,9 | -- |
| C050-3_A | Nieuwbouw - blok C | 132978,21 | 394817,05 | 1,50 | 54,9 | 54,9 | -- |
| L002_A | Bestaande bouw herontw. BSO/school - Blok L | 133051,14 | 394887,24 | 1,50 | 54,9 | 54,9 | -- |
| N006_D | Nieuwbouw gestapeld- Blok N | 133094,54 | 394747,98 | 10,50 | 54,9 | 54,9 | -- |
| H102-1_A | Nieuwbouw - Blok H | 133121,04 | 394787,58 | 1,50 | 54,9 | 54,9 | -- |
| L007_B | Bestaande bouw herontw. BSO/school - Blok L | 133064,08 | 394851,78 | 4,50 | 54,9 | 54,9 | -- |
| A006-1_B | Nieuwbouw - blok A | 132993,39 | 394999,69 | 4,50 | 54,9 | 54,9 | -- |
| H101-2_B | Nieuwbouw - Blok H | 133130,87 | 394782,59 | 4,50 | 54,9 | 54,9 | -- |
| H102-2_B | Nieuwbouw - Blok H | 133130,82 | 394787,57 | 4,50 | 54,9 | 54,9 | -- |
| F147-4_B | Nieuwbouw - blok F | 133182,53 | 394962,43 | 4,50 | 54,9 | 54,9 | -- |
| I173-3_C | Nieuwbouw - Blok I | 133228,75 | 394781,34 | 7,50 | 54,9 | 54,9 | -- |
| J025_A | Zorgwoning Kazerne - Blok J | 133034,52 | 394973,29 | 1,50 | 54,9 | 54,9 | -- |
| A009-1_C | Nieuwbouw - blok A | 133010,23 | 394999,82 | 7,50 | 54,8 | 54,8 | -- |
| H089-2_B | Nieuwbouw - Blok H | 133175,14 | 394762,58 | 4,50 | 54,8 | 54,8 | -- |
| J020_A | Zorgwoning Kazerne - Blok J | 133042,92 | 394980,10 | 1,50 | 54,8 | 54,8 | -- |
| D071-4_A | Nieuwbouw - blok D | 133033,23 | 394736,78 | 1,50 | 54,8 | 54,8 | -- |
| L008_A | Bestaande bouw herontw. BSO/school - Blok L | 133058,52 | 394857,45 | 1,50 | 54,8 | 54,8 | -- |
| G129-4_B | Nieuwbouw - Blok G | 133181,46 | 394840,70 | 4,50 | 54,8 | 54,8 | -- |
| H103-2_B | Nieuwbouw - Blok H | 133130,76 | 394793,27 | 4,50 | 54,8 | 54,8 | -- |
| H105-2_B | Nieuwbouw - Blok H | 133130,64 | 394804,75 | 4,50 | 54,8 | 54,8 | -- |
| G127-3_C | Nieuwbouw - Blok G | 133183,12 | 394866,29 | 7,50 | 54,8 | 54,8 | -- |
| N010_C | Nieuwbouw gestapeld- Blok N | 133081,84 | 394753,22 | 7,50 | 54,8 | 54,8 | -- |
| D079-2_B | Nieuwbouw - blok D | 132986,20 | 394775,00 | 4,50 | 54,8 | 54,8 | -- |
| H099-2_B | Nieuwbouw - Blok H | 133132,49 | 394771,78 | 4,50 | 54,8 | 54,8 | -- |
| H105-1_A | Nieuwbouw - Blok H | 133120,87 | 394804,68 | 1,50 | 54,8 | 54,8 | -- |
| L003_A | Bestaande bouw herontw. BSO/school - Blok L | 133051,19 | 394877,28 | 1,50 | 54,8 | 54,8 | -- |
| I173-3_B | Nieuwbouw - Blok I | 133228,75 | 394781,34 | 4,50 | 54,8 | 54,8 | -- |
| H090-1_C | Nieuwbouw - Blok H | 133183,12 | 394734,61 | 7,50 | 54,8 | 54,8 | -- |
| J013_A | Zorgwoning Kazerne - Blok J | 133105,73 | 394966,97 | 1,50 | 54,8 | 54,8 | -- |
| C040-1_A | Nieuwbouw - blok C | 133026,43 | 394863,03 | 1,50 | 54,7 | 54,7 | -- |
| D056-2_B | Nieuwbouw - blok D | 132980,16 | 394800,99 | 4,50 | 54,7 | 54,7 | -- |
| D078-2_B | Nieuwbouw - blok D | 132986,24 | 394762,27 | 4,50 | 54,7 | 54,7 | -- |
| B014-1_B | Nieuwbouw - blok B | 133025,36 | 394962,60 | 4,50 | 54,7 | 54,7 | -- |
| C049-3_A | Nieuwbouw - blok C | 132995,92 | 394819,82 | 1,50 | 54,7 | 54,7 | -- |
| H106-2_B | Nieuwbouw - Blok H | 133134,37 | 394811,63 | 4,50 | 54,7 | 54,7 | -- |
| H081-1_A | Nieuwbouw - Blok H | 133156,47 | 394832,43 | 1,50 | 54,7 | 54,7 | -- |
| H098-2_B | Nieuwbouw - Blok H | 133132,56 | 394765,92 | 4,50 | 54,7 | 54,7 | -- |

Alle getoonde dB-waarden zijn A-gewogen

Rapport: Resultatentabel
Model: WII - kazerne LAmax
LAmax totaalresultaten voor toetspunten
Groep: wedstrijd

| Naam Toetspunt | Omschrijving | X | Y | Hoogte | Dag | Avond | Nacht |
|---|---|---|---|---|---|---|---|
| A007-1_B | Nieuwbouw - blok A | 132999,06 | 394999,73 | 4,50 | 54,7 | 54,7 | -- |
| B015-1_B | Nieuwbouw - blok B | 133025,33 | 394957,16 | 4,50 | 54,7 | 54,7 | -- |
| H097-2_B | Nieuwbouw - Blok H | 133132,63 | 394760,32 | 4,50 | 54,7 | 54,7 | -- |
| N013_A | Nieuwbouw gestapeld- Blok N | 133056,91 | 394737,57 | 1,50 | 54,7 | 54,7 | -- |
| H085-3_B | Nieuwbouw - Blok H | 133184,11 | 394805,52 | 4,50 | 54,7 | 54,7 | -- |
| F147-3_B | Nieuwbouw - blok F | 133180,47 | 394956,35 | 4,50 | 54,7 | 54,7 | -- |
| D071-1_C | Nieuwbouw - blok D | 133036,74 | 394733,53 | 7,50 | 54,7 | 54,7 | -- |
| J012_B | Zorgwoning Kazerne - Blok J | 133112,20 | 394970,76 | 5,50 | 54,7 | 54,7 | -- |
| H088-2_B | Nieuwbouw - Blok H | 133175,14 | 394775,58 | 4,50 | 54,7 | 54,7 | -- |
| I172-1_B | Nieuwbouw - Blok I | 133223,17 | 394789,88 | 4,50 | 54,7 | 54,7 | -- |
| F163-2_B | Nieuwbouw - blok F | 133129,93 | 394973,67 | 4,50 | 54,6 | 54,6 | -- |
| G117-3_B | Nieuwbouw - Blok G | 133125,14 | 394888,79 | 4,50 | 54,6 | 54,6 | -- |
| F150-2_C | Nieuwbouw - blok F | 133173,83 | 394925,46 | 7,50 | 54,6 | 54,6 | -- |
| E142-1_C | Nieuwbouw - blok E | 133166,37 | 395001,02 | 7,50 | 54,6 | 54,6 | -- |
| D068-1_A | Nieuwbouw - blok D | 133039,84 | 394773,47 | 1,50 | 54,6 | 54,6 | -- |
| D069-1_A | Nieuwbouw - blok D | 133039,81 | 394766,96 | 1,50 | 54,6 | 54,6 | -- |
| D071-1_A | Nieuwbouw - blok D | 133036,74 | 394733,53 | 1,50 | 54,6 | 54,6 | -- |
| C047-1_C | Nieuwbouw - blok C | 133009,67 | 394814,57 | 7,50 | 54,6 | 54,6 | -- |
| F146-4_B | Nieuwbouw - blok F | 133182,63 | 394969,41 | 4,50 | 54,6 | 54,6 | -- |
| M011_A | Bestaande bouw herontwikkeling - Blok M | 133085,20 | 394820,20 | 1,50 | 54,5 | 54,5 | -- |
| A008-1_B | Nieuwbouw - blok A | 133004,72 | 394999,78 | 4,50 | 54,5 | 54,5 | -- |
| D060-2_B | Nieuwbouw - blok D | 132985,93 | 394801,02 | 4,50 | 54,5 | 54,5 | -- |
| A011-1_C | Nieuwbouw - blok A | 133020,64 | 394999,90 | 7,50 | 54,5 | 54,5 | -- |
| D056-2_A | Nieuwbouw - blok D | 132980,16 | 394800,99 | 1,50 | 54,5 | 54,5 | -- |
| H084-3_B | Nieuwbouw - Blok H | 133184,09 | 394812,08 | 4,50 | 54,5 | 54,5 | -- |
| H096-4_B | Nieuwbouw - Blok H | 133122,13 | 394737,69 | 4,50 | 54,5 | 54,5 | -- |
| D061-2_B | Nieuwbouw - blok D | 132987,90 | 394799,97 | 4,50 | 54,5 | 54,5 | -- |
| F161-1_A | Nieuwbouw - blok F | 133119,89 | 394962,97 | 1,50 | 54,5 | 54,5 | -- |
| M007_A | Bestaande bouw herontwikkeling - Blok M | 133085,58 | 394833,18 | 1,50 | 54,5 | 54,5 | -- |
| G119-1_C | Nieuwbouw - Blok G | 133133,59 | 394912,79 | 7,50 | 54,4 | 54,4 | -- |
| D073-4_A | Nieuwbouw - blok D | 133014,15 | 394736,08 | 1,50 | 54,4 | 54,4 | -- |
| B014-1_A | Nieuwbouw - blok B | 133025,36 | 394962,60 | 1,50 | 54,4 | 54,4 | -- |
| N016_A | Nieuwbouw gestapeld- Blok N | 133063,21 | 394760,14 | 1,50 | 54,4 | 54,4 | -- |
| C046-3_B | Nieuwbouw - blok C | 133017,89 | 394821,83 | 7,50 | 54,4 | 54,4 | -- |
| A007-1_A | Nieuwbouw - blok A | 132999,06 | 394999,73 | 1,50 | 54,4 | 54,4 | -- |
| H107-2_B | Nieuwbouw - Blok H | 133134,31 | 394816,69 | 4,50 | 54,4 | 54,4 | -- |
| L019_B | Bestaande bouw herontw. BSO/school - Blok L | 133097,88 | 394841,95 | 4,50 | 54,4 | 54,4 | -- |
| G133-3_B | Nieuwbouw - Blok G | 133143,89 | 394843,10 | 4,50 | 54,4 | 54,4 | -- |
| L006_B | Bestaande bouw herontw. BSO/school - Blok L | 133069,19 | 394857,85 | 4,50 | 54,4 | 54,4 | -- |
| A009-1_B | Nieuwbouw - blok A | 133010,23 | 394999,82 | 4,50 | 54,4 | 54,4 | -- |
| D060-2_A | Nieuwbouw - blok D | 132985,93 | 394801,02 | 1,50 | 54,4 | 54,4 | -- |
| H093-5_A | Nieuwbouw - Blok H | 133153,73 | 394743,15 | 7,50 | 54,4 | 54,4 | -- |
| D060-3_B | Nieuwbouw - blok D | 132994,71 | 394805,78 | 4,50 | 54,3 | 54,3 | -- |
| K035_C | Bestaande bouw herontwikkeling - Blok K | 133089,63 | 394943,73 | 8,40 | 54,3 | 54,3 | -- |
| L009_A | Bestaande bouw herontw. BSO/school - Blok L | 133050,71 | 394862,47 | 1,50 | 54,3 | 54,3 | -- |
| B023-2_A | Nieuwbouw - blok B | 133016,33 | 394909,41 | 1,50 | 54,3 | 54,3 | -- |
| L010_B | Bestaande bouw herontw. BSO/school - Blok L | 133041,17 | 394868,17 | 4,50 | 54,3 | 54,3 | -- |
| L004_A | Bestaande bouw herontw. BSO/school - Blok L | 133062,90 | 394875,28 | 1,50 | 54,3 | 54,3 | -- |
| M003_A | Bestaande bouw herontwikkeling - Blok M | 133069,20 | 394828,31 | 1,50 | 54,3 | 54,3 | -- |
| D060-3_A | Nieuwbouw - blok D | 132994,71 | 394805,78 | 1,50 | 54,2 | 54,2 | -- |
| D061-1_B | Nieuwbouw - blok D | 132994,73 | 394800,10 | 4,50 | 54,2 | 54,2 | -- |
| D061-2_A | Nieuwbouw - blok D | 132987,90 | 394799,97 | 1,50 | 54,2 | 54,2 | -- |
| G111-3_B | Nieuwbouw - Blok G | 133125,09 | 394844,25 | 4,50 | 54,2 | 54,2 | -- |
| G129-4_A | Nieuwbouw - Blok G | 133181,46 | 394840,70 | 1,50 | 54,2 | 54,2 | -- |
| L005_B | Bestaande bouw herontw. BSO/school - Blok L | 133072,96 | 394869,15 | 4,50 | 54,2 | 54,2 | -- |
| G126-2_A | Nieuwbouw - Blok G | 133174,33 | 394893,93 | 1,50 | 54,2 | 54,2 | -- |
| A008-1_A | Nieuwbouw - blok A | 133004,72 | 394999,78 | 1,50 | 54,2 | 54,2 | -- |
| D075-1_B | Nieuwbouw - blok D | 132997,87 | 394733,27 | 4,50 | 54,2 | 54,2 | -- |
| A010-1_B | Nieuwbouw - blok A | 133015,44 | 394999,86 | 4,50 | 54,2 | 54,2 | -- |
| A006-1_A | Nieuwbouw - blok A | 132993,39 | 394999,69 | 1,50 | 54,2 | 54,2 | -- |

Alle getoonde dB-waarden zijn A-gewogen

Rapport: Resultatentabel
Model: WII - kazerne LAmax
LAmax totaalresultaten voor toetspunten
Groep: wedstrijd

| Naam Toetspunt | Omschrijving | X | Y | Hoogte | Dag | Avond | Nacht |
|---|---|---|---|---|---|---|---|
| D062-1_B | Nieuwbouw - blok D | 132994,73 | 394794,29 | 4,50 | 54,2 | 54,2 | -- |
| F162-1_A | Nieuwbouw - blok F | 133119,85 | 394968,24 | 1,50 | 54,2 | 54,2 | -- |
| G128-3_C | Nieuwbouw - Blok G | 133183,60 | 394853,76 | 7,50 | 54,2 | 54,2 | -- |
| I166-3_A | Nieuwbouw - Blok I | 133227,52 | 394825,95 | 1,50 | 54,1 | 54,1 | -- |
| E137-3_B | Nieuwbouw - blok E | 133139,26 | 394993,19 | 7,50 | 54,1 | 54,1 | -- |
| D072-4_A | Nieuwbouw - blok D | 133023,81 | 394737,19 | 1,50 | 54,1 | 54,1 | -- |
| H087-3_B | Nieuwbouw - Blok H | 133181,89 | 394784,98 | 4,50 | 54,1 | 54,1 | -- |
| D061-1_A | Nieuwbouw - blok D | 132994,73 | 394800,10 | 1,50 | 54,1 | 54,1 | -- |
| J015_A | Zorgwoning Kazerne - Blok J | 133101,81 | 394978,45 | 1,50 | 54,1 | 54,1 | -- |
| M015_A | Bestaande bouw herontwikkeling - Blok M | 133069,60 | 394792,47 | 1,50 | 54,1 | 54,1 | -- |
| K016_A | Bestaande bouw herontwikkeling - Blok K | 133039,45 | 394930,62 | 1,50 | 54,1 | 54,1 | -- |
| A009-1_A | Nieuwbouw - blok A | 133010,23 | 394999,82 | 1,50 | 54,1 | 54,1 | -- |
| D063-1_B | Nieuwbouw - blok D | 132994,73 | 394788,55 | 4,50 | 54,1 | 54,1 | -- |
| H082-1_A | Nieuwbouw - Blok H | 133161,60 | 394832,46 | 1,50 | 54,1 | 54,1 | -- |
| H108-2_B | Nieuwbouw - Blok H | 133134,25 | 394822,02 | 4,50 | 54,1 | 54,1 | -- |
| A011-1_B | Nieuwbouw - blok A | 133020,64 | 394999,90 | 4,50 | 54,0 | 54,0 | -- |
| F151-1_C | Nieuwbouw - blok F | 133158,78 | 394921,87 | 7,50 | 54,0 | 54,0 | -- |
| H095-1_C | Nieuwbouw - Blok H | 133134,78 | 394734,14 | 7,50 | 54,0 | 54,0 | -- |
| K003_B | Bestaande bouw herontwikkeling - Blok K | 133056,19 | 394947,41 | 4,50 | 54,0 | 54,0 | -- |
| G133-3_A | Nieuwbouw - Blok G | 133143,89 | 394843,10 | 1,50 | 54,0 | 54,0 | -- |
| F150-3_C | Nieuwbouw - blok F | 133182,94 | 394928,53 | 7,50 | 54,0 | 54,0 | -- |
| J022_A | Zorgwoning Kazerne - Blok J | 133044,02 | 394961,78 | 1,50 | 54,0 | 54,0 | -- |
| D062-1_A | Nieuwbouw - blok D | 132994,73 | 394794,29 | 1,50 | 54,0 | 54,0 | -- |
| L012_A | Bestaande bouw herontw. BSO/school - Blok L | 133041,49 | 394887,30 | 1,50 | 54,0 | 54,0 | -- |
| G123-2_A | Nieuwbouw - Blok G | 133155,16 | 394904,03 | 1,50 | 54,0 | 54,0 | -- |
| M014_A | Bestaande bouw herontwikkeling - Blok M | 133069,61 | 394804,56 | 1,50 | 54,0 | 54,0 | -- |
| H096-1_C | Nieuwbouw - Blok H | 133125,03 | 394734,12 | 7,50 | 54,0 | 54,0 | -- |
| F148-2_C | Nieuwbouw - blok F | 133173,83 | 394944,34 | 7,50 | 54,0 | 54,0 | -- |
| I168-1_B | Nieuwbouw - Blok I | 133222,90 | 394811,42 | 4,50 | 54,0 | 54,0 | -- |
| D064-3_A | Nieuwbouw - blok D | 133016,92 | 394783,96 | 1,50 | 53,9 | 53,9 | -- |
| C046-3_A | Nieuwbouw - blok C | 133017,89 | 394821,83 | 4,50 | 53,9 | 53,9 | -- |
| K033_C | Bestaande bouw herontwikkeling - Blok K | 133088,06 | 394924,55 | 8,40 | 53,9 | 53,9 | -- |
| A010-1_A | Nieuwbouw - blok A | 133015,44 | 394999,86 | 1,50 | 53,9 | 53,9 | -- |
| C046-1_B | Nieuwbouw - blok C | 133014,83 | 394814,61 | 4,50 | 53,9 | 53,9 | -- |
| G111-3_A | Nieuwbouw - Blok G | 133125,09 | 394844,25 | 1,50 | 53,9 | 53,9 | -- |
| F146-2_B | Nieuwbouw - blok F | 133173,71 | 394972,36 | 4,50 | 53,9 | 53,9 | -- |
| H094-1_C | Nieuwbouw - Blok H | 133144,48 | 394734,25 | 7,50 | 53,9 | 53,9 | -- |
| F147-2_B | Nieuwbouw - blok F | 133173,87 | 394958,97 | 4,50 | 53,9 | 53,9 | -- |
| D074-1_B | Nieuwbouw - blok D | 133007,38 | 394733,35 | 4,50 | 53,9 | 53,9 | -- |
| F149-2_C | Nieuwbouw - blok F | 133173,83 | 394937,77 | 7,50 | 53,8 | 53,8 | -- |
| N002_A | Nieuwbouw gestapeld- Blok N | 133103,97 | 394778,24 | 1,50 | 53,8 | 53,8 | -- |
| K007_B | Bestaande bouw herontwikkeling - Blok K | 133058,10 | 394916,89 | 4,50 | 53,8 | 53,8 | -- |
| M009_A | Bestaande bouw herontwikkeling - Blok M | 133113,19 | 394826,98 | 1,50 | 53,8 | 53,8 | -- |
| D063-2_A | Nieuwbouw - blok D | 132987,96 | 394789,75 | 1,50 | 53,8 | 53,8 | -- |
| H086-3_B | Nieuwbouw - Blok H | 133181,88 | 394793,12 | 4,50 | 53,8 | 53,8 | -- |
| K018_B | Bestaande bouw herontwikkeling - Blok K | 133041,19 | 394947,24 | 4,50 | 53,8 | 53,8 | -- |
| A011-1_A | Nieuwbouw - blok A | 133020,64 | 394999,90 | 1,50 | 53,8 | 53,8 | -- |
| E145-5_B | Nieuwbouw - blok E | 133185,76 | 394996,22 | 7,50 | 53,8 | 53,8 | -- |
| L019_A | Bestaande bouw herontw. BSO/school - Blok L | 133097,88 | 394841,95 | 1,50 | 53,7 | 53,7 | -- |
| L022_B | Bestaande bouw herontw. BSO/school - Blok L | 133088,49 | 394879,58 | 4,50 | 53,7 | 53,7 | -- |
| G111-3_C | Nieuwbouw - Blok G | 133125,09 | 394844,25 | 7,50 | 53,7 | 53,7 | -- |
| F161-2_B | Nieuwbouw - blok F | 133130,00 | 394963,13 | 4,50 | 53,7 | 53,7 | -- |
| J018_A | Zorgwoning Kazerne - Blok J | 133055,56 | 394996,47 | 1,50 | 53,7 | 53,7 | -- |
| K005_B | Bestaande bouw herontwikkeling - Blok K | 133058,05 | 394931,64 | 4,50 | 53,7 | 53,7 | -- |
| G128-3_B | Nieuwbouw - Blok G | 133183,60 | 394853,76 | 4,50 | 53,7 | 53,7 | -- |
| H088-3_C | Nieuwbouw - Blok H | 133184,18 | 394772,86 | 7,50 | 53,7 | 53,7 | -- |
| C045-6_A | Nieuwbouw - blok C | 133020,60 | 394820,50 | 4,50 | 53,7 | 53,7 | -- |
| K004_B | Bestaande bouw herontwikkeling - Blok K | 133056,21 | 394942,57 | 4,50 | 53,7 | 53,7 | -- |
| K034_C | Bestaande bouw herontwikkeling - Blok K | 133088,01 | 394931,65 | 8,40 | 53,7 | 53,7 | -- |
| H100-1_A | Nieuwbouw - Blok H | 133122,47 | 394776,74 | 1,50 | 53,7 | 53,7 | -- |

Alle getoonde dB-waarden zijn A-gewogen

Rapport: Resultatentabel
Model: WII - kazerne LAmax
LAmax totaalresultaten voor toetspunten
Groep: wedstrijd

| Naam Toetspunt | Omschrijving | X | Y | Hoogte | Dag | Avond | Nacht |
|---|---|---|---|---|---|---|---|
| C045-1_B | Nieuwbouw - blok C | 133021,48 | 394814,66 | 4,50 | 53,7 | 53,7 | -- |
| G133-1_A | Nieuwbouw - Blok G | 133146,51 | 394840,43 | 1,50 | 53,6 | 53,6 | -- |
| L006_A | Bestaande bouw herontw. BSO/school - Blok L | 133069,19 | 394857,85 | 1,50 | 53,6 | 53,6 | -- |
| E137-1_C | Nieuwbouw - blok E | 133139,20 | 395000,93 | 7,50 | 53,6 | 53,6 | -- |
| H089-4_C | Nieuwbouw - Blok H | 133182,00 | 394759,80 | 7,50 | 53,6 | 53,6 | -- |
| K006_B | Bestaande bouw herontwikkeling - Blok K | 133058,07 | 394924,05 | 4,50 | 53,6 | 53,6 | -- |
| H105-2_A | Nieuwbouw - Blok H | 133130,64 | 394804,75 | 1,50 | 53,6 | 53,6 | -- |
| J014_A | Zorgwoning Kazerne - Blok J | 133099,64 | 394970,78 | 1,50 | 53,6 | 53,6 | -- |
| G117-3_A | Nieuwbouw - Blok G | 133125,14 | 394888,79 | 1,50 | 53,6 | 53,6 | -- |
| H091-1_C | Nieuwbouw - Blok H | 133173,32 | 394734,57 | 7,50 | 53,6 | 53,6 | -- |
| L005_A | Bestaande bouw herontw. BSO/school - Blok L | 133072,96 | 394869,15 | 1,50 | 53,5 | 53,5 | -- |
| N013_D | Nieuwbouw gestapeld- Blok N | 133056,91 | 394737,57 | 10,50 | 53,5 | 53,5 | -- |
| F150-4_B | Nieuwbouw - blok F | 133180,11 | 394922,21 | 4,50 | 53,5 | 53,5 | -- |
| G131-2_C | Nieuwbouw - Blok G | 133157,69 | 394850,49 | 7,50 | 53,5 | 53,5 | -- |
| H108-1_B | Nieuwbouw - Blok H | 133124,34 | 394821,95 | 4,50 | 53,5 | 53,5 | -- |
| D073-1_B | Nieuwbouw - blok D | 133017,18 | 394733,36 | 4,50 | 53,5 | 53,5 | -- |
| G129-3_B | Nieuwbouw - Blok G | 133183,85 | 394847,11 | 4,50 | 53,5 | 53,5 | -- |
| J019_A | Zorgwoning Kazerne - Blok J | 133042,84 | 394990,28 | 1,50 | 53,5 | 53,5 | -- |
| M011_B | Bestaande bouw herontwikkeling - Blok M | 133085,20 | 394820,20 | 4,50 | 53,5 | 53,5 | -- |
| E143-1_C | Nieuwbouw - blok E | 133172,09 | 395001,02 | 7,50 | 53,5 | 53,5 | -- |
| K002_B | Bestaande bouw herontwikkeling - Blok K | 133052,68 | 394950,76 | 4,50 | 53,5 | 53,5 | -- |
| H093-1_C | Nieuwbouw - Blok H | 133153,94 | 394734,35 | 7,50 | 53,4 | 53,4 | -- |
| F152-1_C | Nieuwbouw - blok F | 133153,02 | 394921,82 | 7,50 | 53,4 | 53,4 | -- |
| H094-5_A | Nieuwbouw - Blok H | 133144,42 | 394743,10 | 7,50 | 53,4 | 53,4 | -- |
| D062-2_A | Nieuwbouw - blok D | 132987,93 | 394794,62 | 1,50 | 53,4 | 53,4 | -- |
| K014_B | Bestaande bouw herontwikkeling - Blok K | 133039,57 | 394916,84 | 4,50 | 53,4 | 53,4 | -- |
| N010_B | Nieuwbouw gestapeld- Blok N | 133081,84 | 394753,22 | 4,50 | 53,4 | 53,4 | -- |
| E136-3_B | Nieuwbouw - blok E | 133134,06 | 394993,15 | 7,50 | 53,4 | 53,4 | -- |
| H087-2_B | Nieuwbouw - Blok H | 133175,16 | 394782,08 | 4,50 | 53,4 | 53,4 | -- |
| E140-1_C | Nieuwbouw - blok E | 133155,25 | 395001,02 | 7,50 | 53,4 | 53,4 | -- |
| G110-1_C | Nieuwbouw - Blok G | 133141,16 | 394844,44 | 7,50 | 53,4 | 53,4 | -- |
| E145-4_A | Nieuwbouw - blok E | 133182,74 | 394993,47 | 4,50 | 53,3 | 53,3 | -- |
| E138-1_C | Nieuwbouw - blok E | 133144,32 | 395000,96 | 7,50 | 53,3 | 53,3 | -- |
| H100-2_A | Nieuwbouw - Blok H | 133132,43 | 394776,73 | 1,50 | 53,3 | 53,3 | -- |
| L010_A | Bestaande bouw herontw. BSO/school - Blok L | 133041,17 | 394868,17 | 1,50 | 53,3 | 53,3 | -- |
| G127-3_B | Nieuwbouw - Blok G | 133183,12 | 394866,29 | 4,50 | 53,3 | 53,3 | -- |
| F148-3_C | Nieuwbouw - blok F | 133179,48 | 394947,41 | 7,50 | 53,3 | 53,3 | -- |
| G128-2_C | Nieuwbouw - Blok G | 133174,97 | 394855,99 | 7,50 | 53,3 | 53,3 | -- |
| N003_A | Nieuwbouw gestapeld- Blok N | 133111,27 | 394772,20 | 1,50 | 53,3 | 53,3 | -- |
| E144-3_A | Nieuwbouw - blok E | 133177,18 | 394993,43 | 4,50 | 53,3 | 53,3 | -- |
| D070-3_B | Nieuwbouw - blok D | 133034,90 | 394757,40 | 4,50 | 53,3 | 53,3 | -- |
| D064-2_B | Nieuwbouw - blok D | 133020,18 | 394780,59 | 4,50 | 53,3 | 53,3 | -- |
| K004_A | Bestaande bouw herontwikkeling - Blok K | 133056,21 | 394942,57 | 1,50 | 53,3 | 53,3 | -- |
| D072-1_B | Nieuwbouw - blok D | 133026,96 | 394733,46 | 4,50 | 53,2 | 53,2 | -- |
| G127-2_C | Nieuwbouw - Blok G | 133174,89 | 394862,96 | 7,50 | 53,2 | 53,2 | -- |
| J021_A | Zorgwoning Kazerne - Blok J | 133042,98 | 394972,67 | 1,50 | 53,2 | 53,2 | -- |
| G130-2_C | Nieuwbouw - Blok G | 133162,98 | 394850,52 | 7,50 | 53,2 | 53,2 | -- |
| G132-2_C | Nieuwbouw - Blok G | 133152,14 | 394850,46 | 7,50 | 53,2 | 53,2 | -- |
| K005_A | Bestaande bouw herontwikkeling - Blok K | 133058,05 | 394931,64 | 1,50 | 53,1 | 53,1 | -- |
| G111-2_C | Nieuwbouw - Blok G | 133128,35 | 394848,68 | 7,50 | 53,1 | 53,1 | -- |
| H085-2_B | Nieuwbouw - Blok H | 133175,42 | 394802,24 | 4,50 | 53,1 | 53,1 | -- |
| H095-4_C | Nieuwbouw - Blok H | 133131,79 | 394737,70 | 7,50 | 53,1 | 53,1 | -- |
| K002_A | Bestaande bouw herontwikkeling - Blok K | 133052,68 | 394950,76 | 1,50 | 53,1 | 53,1 | -- |
| D064-2_A | Nieuwbouw - blok D | 133020,18 | 394780,59 | 1,50 | 53,1 | 53,1 | -- |
| D067-2_B | Nieuwbouw - blok D | 133033,20 | 394778,52 | 4,50 | 53,1 | 53,1 | -- |
| J024_B | Zorgwoning Kazerne - Blok J | 133033,38 | 394962,60 | 5,50 | 53,1 | 53,1 | -- |
| H086-2_B | Nieuwbouw - Blok H | 133175,46 | 394796,13 | 4,50 | 53,1 | 53,1 | -- |
| J012_A | Zorgwoning Kazerne - Blok J | 133112,20 | 394970,76 | 1,50 | 53,1 | 53,1 | -- |
| D065-2_B | Nieuwbouw - blok D | 133025,79 | 394780,59 | 4,50 | 53,1 | 53,1 | -- |
| K003_A | Bestaande bouw herontwikkeling - Blok K | 133056,19 | 394947,41 | 1,50 | 53,1 | 53,1 | -- |

Alle getoonde dB-waarden zijn A-gewogen

Rapport: Resultatentabel
Model: WII - kazerne LAmax
LAmax totaalresultaten voor toetspunten
Groep: wedstrijd

| Naam Toetspunt | Omschrijving | X | Y | Hoogte | Dag | Avond | Nacht |
|---|---|---|---|---|---|---|---|
| K024_A | Bestaande bouw herontwikkeling - Blok K | 133106,69 | 394924,45 | 1,50 | 53,1 | 53,1 | -- |
| E136-1_C | Nieuwbouw - blok E | 133133,91 | 395000,90 | 7,50 | 53,0 | 53,0 | -- |
| H088-3_B | Nieuwbouw - Blok H | 133184,18 | 394772,86 | 4,50 | 53,0 | 53,0 | -- |
| K017_B | Bestaande bouw herontwikkeling - Blok K | 133039,34 | 394942,55 | 4,50 | 53,0 | 53,0 | -- |
| H092-1_C | Nieuwbouw - Blok H | 133163,74 | 394734,64 | 7,50 | 53,0 | 53,0 | -- |
| M005_B | Bestaande bouw herontwikkeling - Blok M | 133051,83 | 394823,60 | 4,50 | 53,0 | 53,0 | -- |
| K006_A | Bestaande bouw herontwikkeling - Blok K | 133058,07 | 394924,05 | 1,50 | 53,0 | 53,0 | -- |
| K007_A | Bestaande bouw herontwikkeling - Blok K | 133058,10 | 394916,89 | 1,50 | 53,0 | 53,0 | -- |
| M004_A | Bestaande bouw herontwikkeling - Blok M | 133064,35 | 394823,69 | 1,50 | 53,0 | 53,0 | -- |
| J001_B | Zorgwoning Kazerne - Blok J | 133042,85 | 395008,16 | 5,50 | 53,0 | 53,0 | -- |
| D069-1_C | Nieuwbouw - blok D | 133039,81 | 394766,96 | 7,50 | 53,0 | 53,0 | -- |
| F163-3_C | Nieuwbouw - blok F | 133124,69 | 394976,78 | 7,50 | 53,0 | 53,0 | -- |
| L017_B | Bestaande bouw herontw. BSO/school - Blok L | 133107,37 | 394853,50 | 4,50 | 52,9 | 52,9 | -- |
| G112-2_B | Nieuwbouw - Blok G | 133131,44 | 394856,64 | 4,50 | 52,9 | 52,9 | -- |
| G117-3_C | Nieuwbouw - Blok G | 133125,14 | 394888,79 | 7,50 | 52,9 | 52,9 | -- |
| L018_B | Bestaande bouw herontw. BSO/school - Blok L | 133105,53 | 394846,16 | 4,50 | 52,9 | 52,9 | -- |
| D065-2_A | Nieuwbouw - blok D | 133025,79 | 394780,59 | 1,50 | 52,9 | 52,9 | -- |
| D066-2_B | Nieuwbouw - blok D | 133031,82 | 394780,59 | 4,50 | 52,9 | 52,9 | -- |
| F153-1_C | Nieuwbouw - blok F | 133147,47 | 394921,78 | 7,50 | 52,9 | 52,9 | -- |
| D071-1_B | Nieuwbouw - blok D | 133036,74 | 394733,53 | 4,50 | 52,9 | 52,9 | -- |
| G110-3_C | Nieuwbouw - Blok G | 133138,08 | 394849,59 | 7,50 | 52,9 | 52,9 | -- |
| L018_A | Bestaande bouw herontw. BSO/school - Blok L | 133105,53 | 394846,16 | 1,50 | 52,9 | 52,9 | -- |
| M005_A | Bestaande bouw herontwikkeling - Blok M | 133051,83 | 394823,60 | 1,50 | 52,9 | 52,9 | -- |
| G110-1_A | Nieuwbouw - Blok G | 133141,16 | 394844,44 | 1,50 | 52,8 | 52,8 | -- |
| H096-1_B | Nieuwbouw - Blok H | 133125,03 | 394734,12 | 4,50 | 52,8 | 52,8 | -- |
| H094-4_C | Nieuwbouw - Blok H | 133141,31 | 394737,64 | 7,50 | 52,8 | 52,8 | -- |
| I166-1_A | Nieuwbouw - Blok I | 133222,77 | 394821,73 | 1,50 | 52,8 | 52,8 | -- |
| G110-1_B | Nieuwbouw - Blok G | 133141,16 | 394844,44 | 4,50 | 52,8 | 52,8 | -- |
| G128-1_B | Nieuwbouw - Blok G | 133187,46 | 394856,22 | 4,50 | 52,8 | 52,8 | -- |
| L017_A | Bestaande bouw herontw. BSO/school - Blok L | 133107,37 | 394853,50 | 1,50 | 52,8 | 52,8 | -- |
| E139-1_C | Nieuwbouw - blok E | 133149,92 | 395001,00 | 7,50 | 52,8 | 52,8 | -- |
| L021_B | Bestaande bouw herontw. BSO/school - Blok L | 133088,62 | 394864,34 | 4,50 | 52,8 | 52,8 | -- |
| J001_A | Zorgwoning Kazerne - Blok J | 133042,85 | 395008,16 | 1,50 | 52,8 | 52,8 | -- |
| J002_B | Zorgwoning Kazerne - Blok J | 133052,10 | 395008,23 | 5,50 | 52,8 | 52,8 | -- |
| J024_A | Zorgwoning Kazerne - Blok J | 133033,38 | 394962,60 | 1,50 | 52,7 | 52,7 | -- |
| D066-2_A | Nieuwbouw - blok D | 133031,82 | 394780,59 | 1,50 | 52,7 | 52,7 | -- |
| M004_B | Bestaande bouw herontwikkeling - Blok M | 133064,35 | 394823,69 | 4,50 | 52,7 | 52,7 | -- |
| D070-3_A | Nieuwbouw - blok D | 133034,90 | 394757,40 | 1,50 | 52,7 | 52,7 | -- |
| H093-4_C | Nieuwbouw - Blok H | 133150,96 | 394738,12 | 7,50 | 52,6 | 52,6 | -- |
| D069-1_B | Nieuwbouw - blok D | 133039,81 | 394766,96 | 4,50 | 52,6 | 52,6 | -- |
| K001_B | Bestaande bouw herontwikkeling - Blok K | 133045,00 | 394950,73 | 4,50 | 52,6 | 52,6 | -- |
| E144-1_C | Nieuwbouw - blok E | 133177,61 | 395001,02 | 7,50 | 52,6 | 52,6 | -- |
| D068-1_B | Nieuwbouw - blok D | 133039,84 | 394773,47 | 4,50 | 52,6 | 52,6 | -- |
| G130-2_B | Nieuwbouw - Blok G | 133162,98 | 394850,52 | 4,50 | 52,6 | 52,6 | -- |
| F162-2_B | Nieuwbouw - blok F | 133129,96 | 394968,32 | 4,50 | 52,6 | 52,6 | -- |
| G110-4_B | Nieuwbouw - Blok G | 133144,21 | 394852,03 | 4,50 | 52,6 | 52,6 | -- |
| L007_A | Bestaande bouw herontw. BSO/school - Blok L | 133064,08 | 394851,78 | 1,50 | 52,6 | 52,6 | -- |
| G133-2_B | Nieuwbouw - Blok G | 133146,59 | 394850,43 | 4,50 | 52,6 | 52,6 | -- |
| J002_A | Zorgwoning Kazerne - Blok J | 133052,10 | 395008,23 | 1,50 | 52,6 | 52,6 | -- |
| H092-4_C | Nieuwbouw - Blok H | 133160,42 | 394738,18 | 7,50 | 52,5 | 52,5 | -- |
| K036_B | Bestaande bouw herontwikkeling - Blok K | 133089,60 | 394947,97 | 4,50 | 52,5 | 52,5 | -- |
| J003_B | Zorgwoning Kazerne - Blok J | 133060,36 | 395008,29 | 5,50 | 52,5 | 52,5 | -- |
| L011_A | Bestaande bouw herontw. BSO/school - Blok L | 133041,31 | 394876,88 | 1,50 | 52,5 | 52,5 | -- |
| H096-3_B | Nieuwbouw - Blok H | 133128,18 | 394737,36 | 4,50 | 52,5 | 52,5 | -- |
| G111-2_B | Nieuwbouw - Blok G | 133128,35 | 394848,68 | 4,50 | 52,5 | 52,5 | -- |
| E135-3_B | Nieuwbouw - blok E | 133128,55 | 394993,12 | 7,50 | 52,5 | 52,5 | -- |
| F149-3_B | Nieuwbouw - blok F | 133182,73 | 394935,13 | 4,50 | 52,5 | 52,5 | -- |
| H090-2_B | Nieuwbouw - Blok H | 133183,72 | 394745,85 | 4,50 | 52,5 | 52,5 | -- |
| J022_B | Zorgwoning Kazerne - Blok J | 133044,02 | 394961,78 | 5,50 | 52,5 | 52,5 | -- |
| K017_A | Bestaande bouw herontwikkeling - Blok K | 133039,34 | 394942,55 | 1,50 | 52,5 | 52,5 | -- |

Alle getoonde dB-waarden zijn A-gewogen

Rapport: Resultatentabel
Model: WII - kazerne LAmax
LAmax totaalresultaten voor toetspunten
Groep: wedstrijd

| Naam Toetspunt | Omschrijving | X | Y | Hoogte | Dag | Avond | Nacht |
|---|---|---|---|---|---|---|---|
| D067-2_A | Nieuwbouw - blok D | 133033,20 | 394778,52 | 1,50 | 52,4 | 52,4 | -- |
| K024_B | Bestaande bouw herontwikkeling - Blok K | 133106,69 | 394924,45 | 4,50 | 52,4 | 52,4 | -- |
| L020_A | Bestaande bouw herontw. BSO/school - Blok L | 133090,67 | 394848,23 | 1,50 | 52,4 | 52,4 | -- |
| F155-3_A | Nieuwbouw - blok F | 133125,10 | 394924,06 | 1,50 | 52,4 | 52,4 | -- |
| E143-3_A | Nieuwbouw - blok E | 133171,81 | 394993,40 | 4,50 | 52,4 | 52,4 | -- |
| G133-2_A | Nieuwbouw - Blok G | 133146,59 | 394850,43 | 1,50 | 52,4 | 52,4 | -- |
| H095-5_A | Nieuwbouw - Blok H | 133134,68 | 394742,97 | 7,50 | 52,4 | 52,4 | -- |
| F148-3_B | Nieuwbouw - blok F | 133179,48 | 394947,41 | 4,50 | 52,4 | 52,4 | -- |
| F158-2_B | Nieuwbouw - blok F | 133130,12 | 394946,73 | 4,50 | 52,4 | 52,4 | -- |
| J003_A | Zorgwoning Kazerne - Blok J | 133060,36 | 395008,29 | 1,50 | 52,4 | 52,4 | -- |
| M016_A | Bestaande bouw herontwikkeling - Blok M | 133063,04 | 394786,71 | 1,50 | 52,4 | 52,4 | -- |
| F151-2_C | Nieuwbouw - blok F | 133158,37 | 394931,92 | 7,50 | 52,4 | 52,4 | -- |
| H099-2_A | Nieuwbouw - Blok H | 133132,49 | 394771,78 | 1,50 | 52,4 | 52,4 | -- |
| K015_A | Bestaande bouw herontwikkeling - Blok K | 133039,51 | 394924,28 | 1,50 | 52,4 | 52,4 | -- |
| M016_B | Bestaande bouw herontwikkeling - Blok M | 133063,04 | 394786,71 | 4,50 | 52,4 | 52,4 | -- |
| E135-1_C | Nieuwbouw - blok E | 133128,15 | 395000,86 | 7,50 | 52,3 | 52,3 | -- |
| K021_B | Bestaande bouw herontwikkeling - Blok K | 133104,60 | 394948,10 | 4,50 | 52,3 | 52,3 | -- |
| G116-2_A | Nieuwbouw - Blok G | 133130,75 | 394879,43 | 1,50 | 52,3 | 52,3 | -- |
| G128-1_A | Nieuwbouw - Blok G | 133187,46 | 394856,22 | 1,50 | 52,3 | 52,3 | -- |
| J021_B | Zorgwoning Kazerne - Blok J | 133042,98 | 394972,67 | 5,50 | 52,3 | 52,3 | -- |
| N010_A | Nieuwbouw gestapeld- Blok N | 133081,84 | 394753,22 | 1,50 | 52,3 | 52,3 | -- |
| H092-2_B | Nieuwbouw - Blok H | 133163,16 | 394745,85 | 4,50 | 52,3 | 52,3 | -- |
| H095-3_A | Nieuwbouw - Blok H | 133137,67 | 394737,52 | 1,50 | 52,3 | 52,3 | -- |
| H084-1_B | Nieuwbouw - Blok H | 133187,65 | 394815,75 | 4,50 | 52,3 | 52,3 | -- |
| H095-3_B | Nieuwbouw - Blok H | 133137,67 | 394737,52 | 4,50 | 52,3 | 52,3 | -- |
| L015_B | Bestaande bouw herontw. BSO/school - Blok L | 133107,02 | 394880,44 | 4,50 | 52,3 | 52,3 | -- |
| F163-1_C | Nieuwbouw - blok F | 133119,81 | 394973,76 | 7,50 | 52,3 | 52,3 | -- |
| H090-4_C | Nieuwbouw - Blok H | 133179,76 | 394737,81 | 7,50 | 52,3 | 52,3 | -- |
| H091-4_C | Nieuwbouw - Blok H | 133170,26 | 394737,04 | 7,50 | 52,3 | 52,3 | -- |
| K001_A | Bestaande bouw herontwikkeling - Blok K | 133045,00 | 394950,73 | 1,50 | 52,3 | 52,3 | -- |
| N013_C | Nieuwbouw gestapeld- Blok N | 133056,91 | 394737,57 | 7,50 | 52,3 | 52,3 | -- |
| H088-1_B | Nieuwbouw - Blok H | 133187,41 | 394776,21 | 4,50 | 52,3 | 52,3 | -- |
| K020_B | Bestaande bouw herontwikkeling - Blok K | 133100,77 | 394951,27 | 4,50 | 52,3 | 52,3 | -- |
| G132-2_B | Nieuwbouw - Blok G | 133152,14 | 394850,46 | 4,50 | 52,2 | 52,2 | -- |
| H104-2_A | Nieuwbouw - Blok H | 133130,70 | 394799,13 | 1,50 | 52,2 | 52,2 | -- |
| F151-1_A | Nieuwbouw - blok F | 133158,78 | 394921,87 | 1,50 | 52,2 | 52,2 | -- |
| H091-2_B | Nieuwbouw - Blok H | 133173,60 | 394745,88 | 4,50 | 52,2 | 52,2 | -- |
| M012_A | Bestaande bouw herontwikkeling - Blok M | 133081,20 | 394826,32 | 1,50 | 52,2 | 52,2 | -- |
| J016_A | Zorgwoning Kazerne - Blok J | 133099,41 | 394988,03 | 1,50 | 52,2 | 52,2 | -- |
| H096-3_C | Nieuwbouw - Blok H | 133128,18 | 394737,36 | 7,50 | 52,2 | 52,2 | -- |
| F157-2_B | Nieuwbouw - blok F | 133131,81 | 394940,92 | 4,50 | 52,2 | 52,2 | -- |
| G110-4_A | Nieuwbouw - Blok G | 133144,21 | 394852,03 | 1,50 | 52,2 | 52,2 | -- |
| F159-1_B | Nieuwbouw - blok F | 133119,97 | 394952,18 | 4,50 | 52,2 | 52,2 | -- |
| G131-2_B | Nieuwbouw - Blok G | 133157,69 | 394850,49 | 4,50 | 52,2 | 52,2 | -- |
| J004_B | Zorgwoning Kazerne - Blok J | 133072,82 | 395009,67 | 5,50 | 52,2 | 52,2 | -- |
| K022_B | Bestaande bouw herontwikkeling - Blok K | 133106,56 | 394943,47 | 4,50 | 52,2 | 52,2 | -- |
| G125-3_B | Nieuwbouw - Blok G | 133179,83 | 394910,70 | 4,50 | 52,2 | 52,2 | -- |
| F153-3_A | Nieuwbouw - blok F | 133145,35 | 394927,33 | 7,50 | 52,2 | 52,2 | -- |
| F159-2_B | Nieuwbouw - blok F | 133130,08 | 394952,17 | 4,50 | 52,2 | 52,2 | -- |
| K035_B | Bestaande bouw herontwikkeling - Blok K | 133089,63 | 394943,73 | 4,50 | 52,1 | 52,1 | -- |
| L015_A | Bestaande bouw herontw. BSO/school - Blok L | 133107,02 | 394880,44 | 1,50 | 52,1 | 52,1 | -- |
| H095-3_C | Nieuwbouw - Blok H | 133137,67 | 394737,52 | 7,50 | 52,1 | 52,1 | -- |
| J017_A | Zorgwoning Kazerne - Blok J | 133088,61 | 394996,61 | 1,50 | 52,1 | 52,1 | -- |
| K018_A | Bestaande bouw herontwikkeling - Blok K | 133041,19 | 394947,24 | 1,50 | 52,1 | 52,1 | -- |
| G113-2_B | Nieuwbouw - Blok G | 133131,49 | 394862,13 | 4,50 | 52,1 | 52,1 | -- |
| K020_A | Bestaande bouw herontwikkeling - Blok K | 133100,77 | 394951,27 | 1,50 | 52,1 | 52,1 | -- |
| K023_B | Bestaande bouw herontwikkeling - Blok K | 133106,63 | 394931,40 | 4,50 | 52,1 | 52,1 | -- |
| G115-2_A | Nieuwbouw - Blok G | 133130,76 | 394873,73 | 1,50 | 52,1 | 52,1 | -- |
| K014_A | Bestaande bouw herontwikkeling - Blok K | 133039,57 | 394916,84 | 1,50 | 52,1 | 52,1 | -- |
| F152-2_C | Nieuwbouw - blok F | 133152,86 | 394931,84 | 7,50 | 52,1 | 52,1 | -- |

Alle getoonde dB-waarden zijn A-gewogen

Rapport: Resultatentabel
Model: WII - kazerne LAmax
LAmax totaalresultaten voor toetspunten
Groep: wedstrijd

| Naam Toetspunt | Omschrijving | X | Y | Hoogte | Dag | Avond | Nacht |
|---|---|---|---|---|---|---|---|
| H099-1_A | Nieuwbouw - Blok H | 133122,53 | 394771,75 | 1,50 | 52,1 | 52,1 | -- |
| F150-4_A | Nieuwbouw - blok F | 133180,11 | 394922,21 | 1,50 | 52,1 | 52,1 | -- |
| L016_B | Bestaande bouw herontw. BSO/school - Blok L | 133107,15 | 394865,59 | 4,50 | 52,1 | 52,1 | -- |
| L017_C | Bestaande bouw herontw. BSO/school - Blok L | 133107,37 | 394853,50 | 8,40 | 52,1 | 52,1 | -- |
| H086-1_B | Nieuwbouw - Blok H | 133187,73 | 394796,53 | 4,50 | 52,1 | 52,1 | -- |
| G111-1_C | Nieuwbouw - Blok G | 133121,74 | 394848,77 | 7,50 | 52,0 | 52,0 | -- |
| L018_C | Bestaande bouw herontw. BSO/school - Blok L | 133105,53 | 394846,16 | 8,40 | 52,0 | 52,0 | -- |
| N005_D | Nieuwbouw gestapeld- Blok N | 133104,64 | 394748,09 | 10,50 | 52,0 | 52,0 | -- |
| H092-3_C | Nieuwbouw - Blok H | 133166,46 | 394738,17 | 7,50 | 52,0 | 52,0 | -- |
| E145-1_C | Nieuwbouw - blok E | 133182,78 | 395001,02 | 7,50 | 52,0 | 52,0 | -- |
| H109-1_A | Nieuwbouw - Blok H | 133124,32 | 394828,42 | 1,50 | 52,0 | 52,0 | -- |
| F152-1_A | Nieuwbouw - blok F | 133153,02 | 394921,82 | 1,50 | 52,0 | 52,0 | -- |
| J004_A | Zorgwoning Kazerne - Blok J | 133072,82 | 395009,67 | 1,50 | 52,0 | 52,0 | -- |
| L021_A | Bestaande bouw herontw. BSO/school - Blok L | 133088,62 | 394864,34 | 1,50 | 52,0 | 52,0 | -- |
| H093-3_B | Nieuwbouw - Blok H | 133156,75 | 394737,95 | 4,50 | 52,0 | 52,0 | -- |
| G110-2_B | Nieuwbouw - Blok G | 133140,93 | 394854,45 | 4,50 | 52,0 | 52,0 | -- |
| G117-2_A | Nieuwbouw - Blok G | 133130,74 | 394885,54 | 1,50 | 52,0 | 52,0 | -- |
| G126-4_A | Nieuwbouw - Blok G | 133180,54 | 394891,20 | 1,50 | 52,0 | 52,0 | -- |
| H108-2_A | Nieuwbouw - Blok H | 133134,25 | 394822,02 | 1,50 | 52,0 | 52,0 | -- |
| J011_B | Zorgwoning Kazerne - Blok J | 133109,94 | 394977,59 | 5,50 | 52,0 | 52,0 | -- |
| H091-2_A | Nieuwbouw - Blok H | 133173,60 | 394745,88 | 1,50 | 51,9 | 51,9 | -- |
| H095-2_B | Nieuwbouw - Blok H | 133135,05 | 394745,66 | 4,50 | 51,9 | 51,9 | -- |
| K022_A | Bestaande bouw herontwikkeling - Blok K | 133106,56 | 394943,47 | 1,50 | 51,9 | 51,9 | -- |
| L022_A | Bestaande bouw herontw. BSO/school - Blok L | 133088,49 | 394879,58 | 1,50 | 51,9 | 51,9 | -- |
| F148-3_A | Nieuwbouw - blok F | 133179,48 | 394947,41 | 1,50 | 51,9 | 51,9 | -- |
| J005_B | Zorgwoning Kazerne - Blok J | 133084,79 | 395008,42 | 5,50 | 51,9 | 51,9 | -- |
| N012_D | Nieuwbouw gestapeld- Blok N | 133077,25 | 394737,36 | 10,50 | 51,9 | 51,9 | -- |
| K021_A | Bestaande bouw herontwikkeling - Blok K | 133104,60 | 394948,10 | 1,50 | 51,9 | 51,9 | -- |
| G111-2_A | Nieuwbouw - Blok G | 133128,35 | 394848,68 | 1,50 | 51,9 | 51,9 | -- |
| J008_B | Zorgwoning Kazerne - Blok J | 133110,27 | 394998,52 | 5,50 | 51,9 | 51,9 | -- |
| N004_A | Nieuwbouw gestapeld- Blok N | 133111,19 | 394752,48 | 1,50 | 51,9 | 51,9 | -- |
| N013_B | Nieuwbouw gestapeld- Blok N | 133056,91 | 394737,57 | 4,50 | 51,9 | 51,9 | -- |
| G112-1_C | Nieuwbouw - Blok G | 133121,36 | 394857,05 | 7,50 | 51,9 | 51,9 | -- |
| G119-1_B | Nieuwbouw - Blok G | 133133,59 | 394912,79 | 4,50 | 51,9 | 51,9 | -- |
| E134-1_C | Nieuwbouw - blok E | 133123,02 | 395000,83 | 7,50 | 51,9 | 51,9 | -- |
| H094-3_C | Nieuwbouw - Blok H | 133147,25 | 394737,73 | 7,50 | 51,9 | 51,9 | -- |
| N011_D | Nieuwbouw gestapeld- Blok N | 133081,95 | 394742,46 | 10,50 | 51,9 | 51,9 | -- |
| F153-2_C | Nieuwbouw - blok F | 133147,62 | 394931,76 | 7,50 | 51,9 | 51,9 | -- |
| G110-2_A | Nieuwbouw - Blok G | 133140,93 | 394854,45 | 1,50 | 51,9 | 51,9 | -- |
| J010_A | Zorgwoning Kazerne - Blok J | 133110,53 | 394984,76 | 1,50 | 51,9 | 51,9 | -- |
| G112-2_A | Nieuwbouw - Blok G | 133131,44 | 394856,64 | 1,50 | 51,8 | 51,8 | -- |
| K023_A | Bestaande bouw herontwikkeling - Blok K | 133106,63 | 394931,40 | 1,50 | 51,8 | 51,8 | -- |
| L016_A | Bestaande bouw herontw. BSO/school - Blok L | 133107,15 | 394865,59 | 1,50 | 51,8 | 51,8 | -- |
| F155-2_A | Nieuwbouw - blok F | 133128,34 | 394928,93 | 1,50 | 51,8 | 51,8 | -- |
| H093-2_B | Nieuwbouw - Blok H | 133154,36 | 394745,81 | 4,50 | 51,8 | 51,8 | -- |
| G120-1_B | Nieuwbouw - Blok G | 133138,89 | 394912,81 | 4,50 | 51,8 | 51,8 | -- |
| H101-2_A | Nieuwbouw - Blok H | 133130,87 | 394782,59 | 1,50 | 51,8 | 51,8 | -- |
| H096-2_B | Nieuwbouw - Blok H | 133124,83 | 394745,54 | 4,50 | 51,8 | 51,8 | -- |
| G118-1_B | Nieuwbouw - Blok G | 133126,91 | 394912,78 | 4,50 | 51,8 | 51,8 | -- |
| K032_B | Bestaande bouw herontwikkeling - Blok K | 133088,12 | 394917,35 | 4,50 | 51,8 | 51,8 | -- |
| J006_B | Zorgwoning Kazerne - Blok J | 133092,33 | 395008,48 | 5,50 | 51,8 | 51,8 | -- |
| F154-1_B | Nieuwbouw - blok F | 133142,02 | 394923,81 | 4,50 | 51,8 | 51,8 | -- |
| F153-1_A | Nieuwbouw - blok F | 133147,47 | 394921,78 | 1,50 | 51,7 | 51,7 | -- |
| J005_A | Zorgwoning Kazerne - Blok J | 133084,79 | 395008,42 | 1,50 | 51,7 | 51,7 | -- |
| E142-3_A | Nieuwbouw - blok E | 133166,61 | 394993,36 | 4,50 | 51,7 | 51,7 | -- |
| H106-2_A | Nieuwbouw - Blok H | 133134,37 | 394811,63 | 1,50 | 51,7 | 51,7 | -- |
| G113-2_A | Nieuwbouw - Blok G | 133131,49 | 394862,13 | 1,50 | 51,7 | 51,7 | -- |
| H093-3_C | Nieuwbouw - Blok H | 133156,75 | 394737,95 | 7,50 | 51,7 | 51,7 | -- |
| H096-3_A | Nieuwbouw - Blok H | 133128,18 | 394737,36 | 1,50 | 51,7 | 51,7 | -- |
| K034_B | Bestaande bouw herontwikkeling - Blok K | 133088,01 | 394931,65 | 4,50 | 51,7 | 51,7 | -- |

Alle getoonde dB-waarden zijn A-gewogen

Rapport: Resultatentabel
Model: WII - kazerne LAmax
LAmax totaalresultaten voor toetspunten
Groep: wedstrijd

| Naam Toetspunt | Omschrijving | X | Y | Hoogte | Dag | Avond | Nacht |
|---|---|---|---|---|---|---|---|
| M010_B | Bestaande bouw herontwikkeling - Blok M | 133102,21 | 394821,39 | 4,50 | 51,7 | 51,7 | -- |
| J011_A | Zorgwoning Kazerne - Blok J | 133109,94 | 394977,59 | 1,50 | 51,6 | 51,6 | -- |
| G114-2_A | Nieuwbouw - Blok G | 133130,77 | 394867,80 | 1,50 | 51,6 | 51,6 | -- |
| H091-4_B | Nieuwbouw - Blok H | 133170,26 | 394737,04 | 4,50 | 51,6 | 51,6 | -- |
| H089-2_A | Nieuwbouw - Blok H | 133175,14 | 394762,58 | 1,50 | 51,6 | 51,6 | -- |
| J008_A | Zorgwoning Kazerne - Blok J | 133110,27 | 394998,52 | 1,50 | 51,6 | 51,6 | -- |
| K033_B | Bestaande bouw herontwikkeling - Blok K | 133088,06 | 394924,55 | 4,50 | 51,6 | 51,6 | -- |
| N012_C | Nieuwbouw gestapeld- Blok N | 133077,25 | 394737,36 | 7,50 | 51,6 | 51,6 | -- |
| H098-1_C | Nieuwbouw - Blok H | 133122,61 | 394765,92 | 7,50 | 51,6 | 51,6 | -- |
| J006_A | Zorgwoning Kazerne - Blok J | 133092,33 | 395008,48 | 1,50 | 51,6 | 51,6 | -- |
| K036_A | Bestaande bouw herontwikkeling - Blok K | 133089,60 | 394947,97 | 1,50 | 51,6 | 51,6 | -- |
| N007_B | Nieuwbouw gestapeld- Blok N | 133088,38 | 394753,66 | 4,50 | 51,6 | 51,6 | -- |
| F150-2_B | Nieuwbouw - blok F | 133173,83 | 394925,46 | 4,50 | 51,6 | 51,6 | -- |
| G118-3_B | Nieuwbouw - Blok G | 133123,35 | 394908,17 | 4,50 | 51,5 | 51,5 | -- |
| K019_B | Bestaande bouw herontwikkeling - Blok K | 133092,99 | 394951,21 | 4,50 | 51,5 | 51,5 | -- |
| E144-1_B | Nieuwbouw - blok E | 133177,61 | 395001,02 | 4,50 | 51,5 | 51,5 | -- |
| G112-1_B | Nieuwbouw - Blok G | 133121,36 | 394857,05 | 4,50 | 51,5 | 51,5 | -- |
| H092-3_B | Nieuwbouw - Blok H | 133166,46 | 394738,17 | 4,50 | 51,5 | 51,5 | -- |
| N003_D | Nieuwbouw gestapeld- Blok N | 133111,27 | 394772,20 | 10,50 | 51,5 | 51,5 | -- |
| G111-1_B | Nieuwbouw - Blok G | 133121,74 | 394848,77 | 4,50 | 51,5 | 51,5 | -- |
| N011_C | Nieuwbouw gestapeld- Blok N | 133081,95 | 394742,46 | 7,50 | 51,5 | 51,5 | -- |
| M010_A | Bestaande bouw herontwikkeling - Blok M | 133102,21 | 394821,39 | 1,50 | 51,5 | 51,5 | -- |
| G125-3_A | Nieuwbouw - Blok G | 133179,83 | 394910,70 | 1,50 | 51,5 | 51,5 | -- |
| G130-3_C | Nieuwbouw - Blok G | 133166,04 | 394845,28 | 7,50 | 51,5 | 51,5 | -- |
| H093-3_A | Nieuwbouw - Blok H | 133156,75 | 394737,95 | 1,50 | 51,5 | 51,5 | -- |
| G118-2_A | Nieuwbouw - Blok G | 133127,41 | 394891,05 | 1,50 | 51,4 | 51,4 | -- |
| H103-2_A | Nieuwbouw - Blok H | 133130,76 | 394793,27 | 1,50 | 51,4 | 51,4 | -- |
| I169-1_A | Nieuwbouw - Blok I | 133222,97 | 394805,81 | 1,50 | 51,4 | 51,4 | -- |
| N006_C | Nieuwbouw gestapeld- Blok N | 133094,54 | 394747,98 | 7,50 | 51,4 | 51,4 | -- |
| N012_B | Nieuwbouw gestapeld- Blok N | 133077,25 | 394737,36 | 4,50 | 51,4 | 51,4 | -- |
| H097-1_C | Nieuwbouw - Blok H | 133122,67 | 394760,43 | 7,50 | 51,4 | 51,4 | -- |
| E134-4_B | Nieuwbouw - blok E | 133123,35 | 394993,08 | 7,50 | 51,4 | 51,4 | -- |
| H081-2_A | Nieuwbouw - Blok H | 133156,22 | 394822,30 | 1,50 | 51,4 | 51,4 | -- |
| F158-1_C | Nieuwbouw - blok F | 133120,01 | 394947,16 | 7,50 | 51,4 | 51,4 | -- |
| I171-1_A | Nieuwbouw - Blok I | 133223,11 | 394794,59 | 1,50 | 51,4 | 51,4 | -- |
| F158-2_A | Nieuwbouw - blok F | 133130,12 | 394946,73 | 1,50 | 51,4 | 51,4 | -- |
| G112-1_A | Nieuwbouw - Blok G | 133121,36 | 394857,05 | 1,50 | 51,4 | 51,4 | -- |
| H094-2_B | Nieuwbouw - Blok H | 133144,64 | 394745,77 | 4,50 | 51,4 | 51,4 | -- |
| F148-2_B | Nieuwbouw - blok F | 133173,83 | 394944,34 | 4,50 | 51,4 | 51,4 | -- |
| H096-5_A | Nieuwbouw - Blok H | 133124,88 | 394742,96 | 7,50 | 51,4 | 51,4 | -- |
| E145-5_A | Nieuwbouw - blok E | 133185,76 | 394996,22 | 4,50 | 51,4 | 51,4 | -- |
| H096-2_A | Nieuwbouw - Blok H | 133124,83 | 394745,54 | 1,50 | 51,3 | 51,3 | -- |
| N011_B | Nieuwbouw gestapeld- Blok N | 133081,95 | 394742,46 | 4,50 | 51,3 | 51,3 | -- |
| E141-3_A | Nieuwbouw - blok E | 133161,40 | 394993,33 | 4,50 | 51,3 | 51,3 | -- |
| G129-1_B | Nieuwbouw - Blok G | 133187,52 | 394843,73 | 4,50 | 51,3 | 51,3 | -- |
| H082-2_A | Nieuwbouw - Blok H | 133161,76 | 394822,33 | 1,50 | 51,3 | 51,3 | -- |
| K035_A | Bestaande bouw herontwikkeling - Blok K | 133089,63 | 394943,73 | 1,50 | 51,3 | 51,3 | -- |
| G112-2_C | Nieuwbouw - Blok G | 133131,44 | 394856,64 | 7,50 | 51,3 | 51,3 | -- |
| H091-4_A | Nieuwbouw - Blok H | 133170,26 | 394737,04 | 1,50 | 51,3 | 51,3 | -- |
| H109-2_A | Nieuwbouw - Blok H | 133146,24 | 394828,16 | 1,50 | 51,3 | 51,3 | -- |
| K019_A | Bestaande bouw herontwikkeling - Blok K | 133092,99 | 394951,21 | 1,50 | 51,3 | 51,3 | -- |
| N004_D | Nieuwbouw gestapeld- Blok N | 133111,19 | 394752,48 | 10,50 | 51,3 | 51,3 | -- |
| F155-2_C | Nieuwbouw - blok F | 133128,34 | 394928,93 | 7,50 | 51,3 | 51,3 | -- |
| H090-2_A | Nieuwbouw - Blok H | 133183,72 | 394745,85 | 1,50 | 51,3 | 51,3 | -- |
| E139-1_B | Nieuwbouw - blok E | 133149,92 | 395001,00 | 4,50 | 51,3 | 51,3 | -- |
| H095-4_B | Nieuwbouw - Blok H | 133131,79 | 394737,70 | 4,50 | 51,3 | 51,3 | -- |
| H102-2_A | Nieuwbouw - Blok H | 133130,82 | 394787,57 | 1,50 | 51,3 | 51,3 | -- |
| N012_A | Nieuwbouw gestapeld- Blok N | 133077,25 | 394737,36 | 1,50 | 51,2 | 51,2 | -- |
| H095-2_A | Nieuwbouw - Blok H | 133135,05 | 394745,66 | 1,50 | 51,2 | 51,2 | -- |
| G111-1_A | Nieuwbouw - Blok G | 133121,74 | 394848,77 | 1,50 | 51,2 | 51,2 | -- |

Alle getoonde dB-waarden zijn A-gewogen

Rapport: Resultatentabel
Model: WII - kazerne LAmax
LAmax totaalresultaten voor toetspunten
Groep: wedstrijd

| Naam Toetspunt | Omschrijving | X | Y | Hoogte | Dag | Avond | Nacht |
|---|---|---|---|---|---|---|---|
| H094-3_B | Nieuwbouw - Blok H | 133147,25 | 394737,73 | 4,50 | 51,2 | 51,2 | -- |
| F159-2_A | Nieuwbouw - blok F | 133130,08 | 394952,17 | 1,50 | 51,2 | 51,2 | -- |
| H097-2_A | Nieuwbouw - Blok H | 133132,63 | 394760,32 | 1,50 | 51,2 | 51,2 | -- |
| G119-1_A | Nieuwbouw - Blok G | 133133,59 | 394912,79 | 1,50 | 51,2 | 51,2 | -- |
| G118-4_A | Nieuwbouw - Blok G | 133131,12 | 394897,71 | 1,50 | 51,1 | 51,1 | -- |
| K034_A | Bestaande bouw herontwikkeling - Blok K | 133088,01 | 394931,65 | 1,50 | 51,1 | 51,1 | -- |
| G118-1_A | Nieuwbouw - Blok G | 133126,91 | 394912,78 | 1,50 | 51,1 | 51,1 | -- |
| G120-1_A | Nieuwbouw - Blok G | 133138,89 | 394912,81 | 1,50 | 51,1 | 51,1 | -- |
| H108-2_C | Nieuwbouw - Blok H | 133134,25 | 394822,02 | 7,50 | 51,1 | 51,1 | -- |
| N011_A | Nieuwbouw gestapeld- Blok N | 133081,95 | 394742,46 | 1,50 | 51,1 | 51,1 | -- |
| G132-2_A | Nieuwbouw - Blok G | 133152,14 | 394850,46 | 1,50 | 51,1 | 51,1 | -- |
| K032_A | Bestaande bouw herontwikkeling - Blok K | 133088,12 | 394917,35 | 1,50 | 51,1 | 51,1 | -- |
| F154-1_A | Nieuwbouw - blok F | 133142,02 | 394923,81 | 1,50 | 51,1 | 51,1 | -- |
| H094-4_B | Nieuwbouw - Blok H | 133141,31 | 394737,64 | 4,50 | 51,1 | 51,1 | -- |
| H098-2_A | Nieuwbouw - Blok H | 133132,56 | 394765,92 | 1,50 | 51,1 | 51,1 | -- |
| H105-2_C | Nieuwbouw - Blok H | 133130,64 | 394804,75 | 7,50 | 51,1 | 51,1 | -- |
| N006_B | Nieuwbouw gestapeld- Blok N | 133094,54 | 394747,98 | 4,50 | 51,1 | 51,1 | -- |
| H107-2_C | Nieuwbouw - Blok H | 133134,31 | 394816,69 | 7,50 | 51,1 | 51,1 | -- |
| I167-1_A | Nieuwbouw - Blok I | 133222,83 | 394816,81 | 1,50 | 51,1 | 51,1 | -- |
| G110-3_B | Nieuwbouw - Blok G | 133138,08 | 394849,59 | 4,50 | 51,1 | 51,1 | -- |
| H107-2_A | Nieuwbouw - Blok H | 133134,31 | 394816,69 | 1,50 | 51,1 | 51,1 | -- |
| G125-1_B | Nieuwbouw - Blok G | 133186,25 | 394907,41 | 4,50 | 51,0 | 51,0 | -- |
| H106-3_C | Nieuwbouw - Blok H | 133132,43 | 394808,10 | 7,50 | 51,0 | 51,0 | -- |
| H088-1_A | Nieuwbouw - Blok H | 133187,41 | 394776,21 | 1,50 | 51,0 | 51,0 | -- |
| N005_C | Nieuwbouw gestapeld- Blok N | 133104,64 | 394748,09 | 7,50 | 51,0 | 51,0 | -- |
| F161-2_A | Nieuwbouw - blok F | 133130,00 | 394963,13 | 1,50 | 51,0 | 51,0 | -- |
| H104-2_C | Nieuwbouw - Blok H | 133130,70 | 394799,13 | 7,50 | 51,0 | 51,0 | -- |
| H106-2_C | Nieuwbouw - Blok H | 133134,37 | 394811,63 | 7,50 | 51,0 | 51,0 | -- |
| K033_A | Bestaande bouw herontwikkeling - Blok K | 133088,06 | 394924,55 | 1,50 | 51,0 | 51,0 | -- |
| L015_C | Bestaande bouw herontw. BSO/school - Blok L | 133107,02 | 394880,44 | 8,40 | 51,0 | 51,0 | -- |
| H098-1_B | Nieuwbouw - Blok H | 133122,61 | 394765,92 | 4,50 | 51,0 | 51,0 | -- |
| F157-2_A | Nieuwbouw - blok F | 133131,81 | 394940,92 | 1,50 | 51,0 | 51,0 | -- |
| G133-2_C | Nieuwbouw - Blok G | 133146,59 | 394850,43 | 7,50 | 51,0 | 51,0 | -- |
| N004_C | Nieuwbouw gestapeld- Blok N | 133111,19 | 394752,48 | 7,50 | 51,0 | 51,0 | -- |
| G110-4_C | Nieuwbouw - Blok G | 133144,21 | 394852,03 | 7,50 | 50,9 | 50,9 | -- |
| H106-3_B | Nieuwbouw - Blok H | 133132,43 | 394808,10 | 4,50 | 50,9 | 50,9 | -- |
| G125-1_A | Nieuwbouw - Blok G | 133186,25 | 394907,41 | 1,50 | 50,9 | 50,9 | -- |
| H097-1_B | Nieuwbouw - Blok H | 133122,67 | 394760,43 | 4,50 | 50,9 | 50,9 | -- |
| H104-2_B | Nieuwbouw - Blok H | 133130,70 | 394799,13 | 4,50 | 50,9 | 50,9 | -- |
| K021_C | Bestaande bouw herontwikkeling - Blok K | 133104,60 | 394948,10 | 8,40 | 50,9 | 50,9 | -- |
| G126-1_B | Nieuwbouw - Blok G | 133186,51 | 394894,34 | 4,50 | 50,9 | 50,9 | -- |
| N005_B | Nieuwbouw gestapeld- Blok N | 133104,64 | 394748,09 | 4,50 | 50,9 | 50,9 | -- |
| G118-3_A | Nieuwbouw - Blok G | 133123,35 | 394908,17 | 1,50 | 50,9 | 50,9 | -- |
| H103-2_C | Nieuwbouw - Blok H | 133130,76 | 394793,27 | 7,50 | 50,9 | 50,9 | -- |
| E140-3_A | Nieuwbouw - blok E | 133156,11 | 394993,27 | 4,50 | 50,9 | 50,9 | -- |
| K022_C | Bestaande bouw herontwikkeling - Blok K | 133106,56 | 394943,47 | 8,40 | 50,9 | 50,9 | -- |
| L016_C | Bestaande bouw herontw. BSO/school - Blok L | 133107,15 | 394865,59 | 8,40 | 50,9 | 50,9 | -- |
| G129-1_A | Nieuwbouw - Blok G | 133187,52 | 394843,73 | 1,50 | 50,9 | 50,9 | -- |
| E145-1_B | Nieuwbouw - blok E | 133182,78 | 395001,02 | 4,50 | 50,9 | 50,9 | -- |
| F162-2_A | Nieuwbouw - blok F | 133129,96 | 394968,32 | 1,50 | 50,9 | 50,9 | -- |
| G117-1_C | Nieuwbouw - Blok G | 133120,26 | 394885,78 | 7,50 | 50,9 | 50,9 | -- |
| H094-2_A | Nieuwbouw - Blok H | 133144,64 | 394745,77 | 1,50 | 50,9 | 50,9 | -- |
| K023_C | Bestaande bouw herontwikkeling - Blok K | 133106,63 | 394931,40 | 8,40 | 50,9 | 50,9 | -- |
| G131-2_A | Nieuwbouw - Blok G | 133157,69 | 394850,49 | 1,50 | 50,8 | 50,8 | -- |
| H092-4_B | Nieuwbouw - Blok H | 133160,42 | 394738,18 | 4,50 | 50,8 | 50,8 | -- |
| N006_A | Nieuwbouw gestapeld- Blok N | 133094,54 | 394747,98 | 1,50 | 50,8 | 50,8 | -- |
| G129-2_B | Nieuwbouw - Blok G | 133175,10 | 394843,93 | 4,50 | 50,8 | 50,8 | -- |
| H102-2_C | Nieuwbouw - Blok H | 133130,82 | 394787,57 | 7,50 | 50,8 | 50,8 | -- |
| I173-2_B | Nieuwbouw - Blok I | 133233,40 | 394784,27 | 4,50 | 50,8 | 50,8 | -- |
| N004_B | Nieuwbouw gestapeld- Blok N | 133111,19 | 394752,48 | 4,50 | 50,8 | 50,8 | -- |

Alle getoonde dB-waarden zijn A-gewogen

Rapport: Resultatentabel
Model: WII - kazerne LAmax
LAmax totaalresultaten voor toetspunten
Groep: wedstrijd

| Naam Toetspunt | Omschrijving | X | Y | Hoogte | Dag | Avond | Nacht |
|---|---|---|---|---|---|---|---|
| H101-2_C | Nieuwbouw - Blok H | 133130,87 | 394782,59 | 7,50 | 50,8 | 50,8 | -- |
| K025_C | Bestaande bouw herontwikkeling - Blok K | 133106,74 | 394918,15 | 8,40 | 50,8 | 50,8 | -- |
| H095-4_A | Nieuwbouw - Blok H | 133131,79 | 394737,70 | 1,50 | 50,8 | 50,8 | -- |
| H106-3_A | Nieuwbouw - Blok H | 133132,43 | 394808,10 | 1,50 | 50,8 | 50,8 | -- |
| K024_C | Bestaande bouw herontwikkeling - Blok K | 133106,69 | 394924,45 | 8,40 | 50,8 | 50,8 | -- |
| H089-4_B | Nieuwbouw - Blok H | 133182,00 | 394759,80 | 4,50 | 50,8 | 50,8 | -- |
| F151-1_B | Nieuwbouw - blok F | 133158,78 | 394921,87 | 4,50 | 50,8 | 50,8 | -- |
| G116-1_C | Nieuwbouw - Blok G | 133120,28 | 394879,79 | 7,50 | 50,8 | 50,8 | -- |
| H091-3_C | Nieuwbouw - Blok H | 133176,07 | 394738,01 | 7,50 | 50,8 | 50,8 | -- |
| H097-3_C | Nieuwbouw - Blok H | 133127,55 | 394757,97 | 7,50 | 50,8 | 50,8 | -- |
| F155-1_C | Nieuwbouw - blok F | 133121,77 | 394928,45 | 7,50 | 50,7 | 50,7 | -- |
| F155-3_B | Nieuwbouw - blok F | 133125,10 | 394924,06 | 4,50 | 50,7 | 50,7 | -- |
| F163-2_A | Nieuwbouw - blok F | 133129,93 | 394973,67 | 1,50 | 50,7 | 50,7 | -- |
| E134-5_B | Nieuwbouw - blok E | 133120,87 | 394995,01 | 7,50 | 50,7 | 50,7 | -- |
| F147-3_A | Nieuwbouw - blok F | 133180,47 | 394956,35 | 1,50 | 50,7 | 50,7 | -- |
| F157-1_C | Nieuwbouw - blok F | 133121,62 | 394940,92 | 7,50 | 50,7 | 50,7 | -- |
| H100-2_C | Nieuwbouw - Blok H | 133132,43 | 394776,73 | 7,50 | 50,7 | 50,7 | -- |
| I170-1_A | Nieuwbouw - Blok I | 133223,04 | 394800,32 | 1,50 | 50,7 | 50,7 | -- |
| F155-2_B | Nieuwbouw - blok F | 133128,34 | 394928,93 | 4,50 | 50,7 | 50,7 | -- |
| I172-2_B | Nieuwbouw - Blok I | 133233,34 | 394789,31 | 4,50 | 50,7 | 50,7 | -- |
| F155-3_C | Nieuwbouw - blok F | 133125,10 | 394924,06 | 7,50 | 50,7 | 50,7 | -- |
| F159-1_A | Nieuwbouw - blok F | 133119,97 | 394952,18 | 1,50 | 50,7 | 50,7 | -- |
| H107-1_A | Nieuwbouw - Blok H | 133124,32 | 394816,52 | 1,50 | 50,7 | 50,7 | -- |
| F146-3_A | Nieuwbouw - blok F | 133179,32 | 394975,50 | 1,50 | 50,7 | 50,7 | -- |
| F156-1_C | Nieuwbouw - blok F | 133121,68 | 394936,05 | 7,50 | 50,7 | 50,7 | -- |
| H097-3_B | Nieuwbouw - Blok H | 133127,55 | 394757,97 | 4,50 | 50,7 | 50,7 | -- |
| H094-4_A | Nieuwbouw - Blok H | 133141,31 | 394737,64 | 1,50 | 50,7 | 50,7 | -- |
| H097-1_A | Nieuwbouw - Blok H | 133122,67 | 394760,43 | 1,50 | 50,7 | 50,7 | -- |
| N005_A | Nieuwbouw gestapeld- Blok N | 133104,64 | 394748,09 | 1,50 | 50,7 | 50,7 | -- |
| H094-3_A | Nieuwbouw - Blok H | 133147,25 | 394737,73 | 1,50 | 50,6 | 50,6 | -- |
| H097-2_C | Nieuwbouw - Blok H | 133132,63 | 394760,32 | 7,50 | 50,6 | 50,6 | -- |
| H098-1_A | Nieuwbouw - Blok H | 133122,61 | 394765,92 | 1,50 | 50,6 | 50,6 | -- |
| H098-2_C | Nieuwbouw - Blok H | 133132,56 | 394765,92 | 7,50 | 50,6 | 50,6 | -- |
| H099-2_C | Nieuwbouw - Blok H | 133132,49 | 394771,78 | 7,50 | 50,6 | 50,6 | -- |
| G113-1_C | Nieuwbouw - Blok G | 133121,14 | 394861,77 | 7,50 | 50,6 | 50,6 | -- |
| G115-1_C | Nieuwbouw - Blok G | 133120,29 | 394873,42 | 7,50 | 50,6 | 50,6 | -- |
| I169-2_B | Nieuwbouw - Blok I | 133233,14 | 394805,34 | 4,50 | 50,6 | 50,6 | -- |
| G114-1_C | Nieuwbouw - Blok G | 133120,30 | 394868,06 | 7,50 | 50,6 | 50,6 | -- |
| H100-2_B | Nieuwbouw - Blok H | 133132,43 | 394776,73 | 4,50 | 50,6 | 50,6 | -- |
| N007_A | Nieuwbouw gestapeld- Blok N | 133088,38 | 394753,66 | 1,50 | 50,6 | 50,6 | -- |
| G110-3_A | Nieuwbouw - Blok G | 133138,08 | 394849,59 | 1,50 | 50,6 | 50,6 | -- |
| H095-1_B | Nieuwbouw - Blok H | 133134,78 | 394734,14 | 4,50 | 50,5 | 50,5 | -- |
| F152-1_B | Nieuwbouw - blok F | 133153,02 | 394921,82 | 4,50 | 50,5 | 50,5 | -- |
| F158-1_B | Nieuwbouw - blok F | 133120,01 | 394947,16 | 4,50 | 50,5 | 50,5 | -- |
| G123-1_B | Nieuwbouw - Blok G | 133154,85 | 394914,08 | 4,50 | 50,5 | 50,5 | -- |
| H097-3_A | Nieuwbouw - Blok H | 133127,55 | 394757,97 | 1,50 | 50,5 | 50,5 | -- |
| I168-2_B | Nieuwbouw - Blok I | 133233,07 | 394810,84 | 4,50 | 50,5 | 50,5 | -- |
| E139-3_A | Nieuwbouw - blok E | 133150,28 | 394993,26 | 4,50 | 50,5 | 50,5 | -- |
| F150-2_A | Nieuwbouw - blok F | 133173,83 | 394925,46 | 1,50 | 50,5 | 50,5 | -- |
| H084-1_A | Nieuwbouw - Blok H | 133187,65 | 394815,75 | 1,50 | 50,5 | 50,5 | -- |
| K025_B | Bestaande bouw herontwikkeling - Blok K | 133106,74 | 394918,15 | 4,50 | 50,5 | 50,5 | -- |
| H089-4_A | Nieuwbouw - Blok H | 133182,00 | 394759,80 | 1,50 | 50,5 | 50,5 | -- |
| G116-1_B | Nieuwbouw - Blok G | 133120,28 | 394879,79 | 4,50 | 50,4 | 50,4 | -- |
| G125-4_A | Nieuwbouw - Blok G | 133182,73 | 394904,42 | 1,50 | 50,4 | 50,4 | -- |
| G126-1_A | Nieuwbouw - Blok G | 133186,51 | 394894,34 | 1,50 | 50,4 | 50,4 | -- |
| F160-2_A | Nieuwbouw - blok F | 133130,04 | 394957,49 | 1,50 | 50,4 | 50,4 | -- |
| H094-1_B | Nieuwbouw - Blok H | 133144,48 | 394734,25 | 4,50 | 50,4 | 50,4 | -- |
| F155-1_B | Nieuwbouw - blok F | 133121,77 | 394928,45 | 4,50 | 50,4 | 50,4 | -- |
| G122-1_B | Nieuwbouw - Blok G | 133149,61 | 394914,08 | 4,50 | 50,4 | 50,4 | -- |
| F151-2_B | Nieuwbouw - blok F | 133158,37 | 394931,92 | 4,50 | 50,4 | 50,4 | -- |

Alle getoonde dB-waarden zijn A-gewogen

Rapport: Resultatentabel
Model: WII - kazerne LAmax
LAmax totaalresultaten voor toetspunten
Groep: wedstrijd

| Naam Toetspunt | Omschrijving | X | Y | Hoogte | Dag | Avond | Nacht |
|---|---|---|---|---|---|---|---|
| G122-2_A | Nieuwbouw - Blok G | 133150,24 | 394904,03 | 1,50 | 50,4 | 50,4 | -- |
| H088-3_A | Nieuwbouw - Blok H | 133184,18 | 394772,86 | 1,50 | 50,4 | 50,4 | -- |
| F149-2_B | Nieuwbouw - blok F | 133173,83 | 394937,77 | 4,50 | 50,4 | 50,4 | -- |
| F157-1_B | Nieuwbouw - blok F | 133121,62 | 394940,92 | 4,50 | 50,4 | 50,4 | -- |
| G117-1_B | Nieuwbouw - Blok G | 133120,26 | 394885,78 | 4,50 | 50,4 | 50,4 | -- |
| H092-4_A | Nieuwbouw - Blok H | 133160,42 | 394738,18 | 1,50 | 50,3 | 50,3 | -- |
| H087-3_A | Nieuwbouw - Blok H | 133181,89 | 394784,98 | 1,50 | 50,3 | 50,3 | -- |
| F153-1_B | Nieuwbouw - blok F | 133147,47 | 394921,78 | 4,50 | 50,3 | 50,3 | -- |
| G116-1_A | Nieuwbouw - Blok G | 133120,28 | 394879,79 | 1,50 | 50,3 | 50,3 | -- |
| G121-2_A | Nieuwbouw - Blok G | 133144,69 | 394904,03 | 1,50 | 50,3 | 50,3 | -- |
| E138-3_A | Nieuwbouw - blok E | 133144,82 | 394993,22 | 4,50 | 50,3 | 50,3 | -- |
| F156-1_B | Nieuwbouw - blok F | 133121,68 | 394936,05 | 4,50 | 50,3 | 50,3 | -- |
| F163-1_B | Nieuwbouw - blok F | 133119,81 | 394973,76 | 4,50 | 50,3 | 50,3 | -- |
| J007_B | Zorgwoning Kazerne - Blok J | 133103,71 | 395004,62 | 5,50 | 50,3 | 50,3 | -- |
| J010_B | Zorgwoning Kazerne - Blok J | 133110,53 | 394984,76 | 5,50 | 50,3 | 50,3 | -- |
| K025_A | Bestaande bouw herontwikkeling - Blok K | 133106,74 | 394918,15 | 1,50 | 50,3 | 50,3 | -- |
| F161-2_C | Nieuwbouw - blok F | 133130,00 | 394963,13 | 7,50 | 50,2 | 50,2 | -- |
| G114-1_B | Nieuwbouw - Blok G | 133120,30 | 394868,06 | 4,50 | 50,2 | 50,2 | -- |
| G115-1_B | Nieuwbouw - Blok G | 133120,29 | 394873,42 | 4,50 | 50,2 | 50,2 | -- |
| F160-2_C | Nieuwbouw - blok F | 133130,04 | 394957,49 | 7,50 | 50,2 | 50,2 | -- |
| G113-1_B | Nieuwbouw - Blok G | 133121,14 | 394861,77 | 4,50 | 50,2 | 50,2 | -- |
| F160-2_B | Nieuwbouw - blok F | 133130,04 | 394957,49 | 4,50 | 50,2 | 50,2 | -- |
| G121-1_B | Nieuwbouw - Blok G | 133144,25 | 394914,08 | 4,50 | 50,2 | 50,2 | -- |
| J009_B | Zorgwoning Kazerne - Blok J | 133110,40 | 394991,94 | 5,50 | 50,2 | 50,2 | -- |
| F155-1_A | Nieuwbouw - blok F | 133121,77 | 394928,45 | 1,50 | 50,2 | 50,2 | -- |
| F157-1_A | Nieuwbouw - blok F | 133121,62 | 394940,92 | 1,50 | 50,2 | 50,2 | -- |
| G116-2_C | Nieuwbouw - Blok G | 133130,75 | 394879,43 | 7,50 | 50,2 | 50,2 | -- |
| H093-1_B | Nieuwbouw - Blok H | 133153,94 | 394734,35 | 4,50 | 50,2 | 50,2 | -- |
| F152-2_B | Nieuwbouw - blok F | 133152,86 | 394931,84 | 4,50 | 50,2 | 50,2 | -- |
| H080-2_A | Nieuwbouw - blok H | 133150,44 | 394822,27 | 1,50 | 50,2 | 50,2 | -- |
| G128-2_B | Nieuwbouw - Blok G | 133174,97 | 394855,99 | 4,50 | 50,2 | 50,2 | -- |
| F154-2_B | Nieuwbouw - blok F | 133142,07 | 394933,90 | 4,50 | 50,2 | 50,2 | -- |
| F158-1_A | Nieuwbouw - blok F | 133120,01 | 394947,16 | 1,50 | 50,2 | 50,2 | -- |
| H082-3_B | Nieuwbouw - Blok H | 133164,57 | 394827,73 | 4,50 | 50,2 | 50,2 | -- |
| H096-4_A | Nieuwbouw - Blok H | 133122,13 | 394737,69 | 1,50 | 50,2 | 50,2 | -- |
| G124-1_B | Nieuwbouw - Blok G | 133160,65 | 394914,08 | 4,50 | 50,1 | 50,1 | -- |
| H096-1_A | Nieuwbouw - Blok H | 133125,03 | 394734,12 | 1,50 | 50,1 | 50,1 | -- |
| F162-2_C | Nieuwbouw - blok F | 133129,96 | 394968,32 | 7,50 | 50,1 | 50,1 | -- |
| F150-3_B | Nieuwbouw - blok F | 133182,94 | 394928,53 | 4,50 | 50,1 | 50,1 | -- |
| G114-1_A | Nieuwbouw - Blok G | 133120,30 | 394868,06 | 1,50 | 50,1 | 50,1 | -- |
| G115-1_A | Nieuwbouw - Blok G | 133120,29 | 394873,42 | 1,50 | 50,1 | 50,1 | -- |
| G124-3_B | Nieuwbouw - Blok G | 133163,39 | 394908,93 | 4,50 | 50,1 | 50,1 | -- |
| H092-3_A | Nieuwbouw - Blok H | 133166,46 | 394738,17 | 1,50 | 50,1 | 50,1 | -- |
| G116-2_B | Nieuwbouw - Blok G | 133130,75 | 394879,43 | 4,50 | 50,1 | 50,1 | -- |
| F154-3_B | Nieuwbouw - blok F | 133139,17 | 394928,46 | 4,50 | 50,1 | 50,1 | -- |
| G113-1_A | Nieuwbouw - Blok G | 133121,14 | 394861,77 | 1,50 | 50,1 | 50,1 | -- |
| J009_A | Zorgwoning Kazerne - Blok J | 133110,40 | 394991,94 | 1,50 | 50,1 | 50,1 | -- |
| F156-1_A | Nieuwbouw - blok F | 133121,68 | 394936,05 | 1,50 | 50,1 | 50,1 | -- |
| F157-2_C | Nieuwbouw - blok F | 133131,81 | 394940,92 | 7,50 | 50,1 | 50,1 | -- |
| F158-2_C | Nieuwbouw - blok F | 133130,12 | 394946,73 | 7,50 | 50,1 | 50,1 | -- |
| F159-2_C | Nieuwbouw - blok F | 133130,08 | 394952,17 | 7,50 | 50,1 | 50,1 | -- |
| F163-2_C | Nieuwbouw - blok F | 133129,93 | 394973,67 | 7,50 | 50,1 | 50,1 | -- |
| G114-2_C | Nieuwbouw - Blok G | 133130,77 | 394867,80 | 7,50 | 50,1 | 50,1 | -- |
| G115-2_C | Nieuwbouw - Blok G | 133130,76 | 394873,73 | 7,50 | 50,1 | 50,1 | -- |
| I172-1_A | Nieuwbouw - Blok I | 133223,17 | 394789,88 | 1,50 | 50,1 | 50,1 | -- |
| J007_A | Zorgwoning Kazerne - Blok J | 133103,71 | 395004,62 | 1,50 | 50,1 | 50,1 | -- |
| E134-5_A | Nieuwbouw - blok E | 133120,87 | 394995,01 | 4,50 | 50,1 | 50,1 | -- |
| G117-2_C | Nieuwbouw - Blok G | 133130,74 | 394885,54 | 7,50 | 50,1 | 50,1 | -- |
| G113-2_C | Nieuwbouw - Blok G | 133131,49 | 394862,13 | 7,50 | 50,0 | 50,0 | -- |
| G117-1_A | Nieuwbouw - Blok G | 133120,26 | 394885,78 | 1,50 | 50,0 | 50,0 | -- |

Alle getoonde dB-waarden zijn A-gewogen

Rapport: Resultatentabel
Model: WII - kazerne LAmax
LAmax totaalresultaten voor toetspunten
Groep: wedstrijd

| Naam Toetspunt | Omschrijving | X | Y | Hoogte | Dag | Avond | Nacht |
|---|---|---|---|---|---|---|---|
| E137-3_A | Nieuwbouw - blok E | 133139,26 | 394993,19 | 4,50 | 50,0 | 50,0 | -- |
| F156-2_C | Nieuwbouw - blok F | 133131,87 | 394935,88 | 7,50 | 50,0 | 50,0 | -- |
| H082-3_A | Nieuwbouw - Blok H | 133164,57 | 394827,73 | 1,50 | 50,0 | 50,0 | -- |
| F163-1_A | Nieuwbouw - blok F | 133119,81 | 394973,76 | 1,50 | 50,0 | 50,0 | -- |
| H108-1_A | Nieuwbouw - Blok H | 133124,34 | 394821,95 | 1,50 | 50,0 | 50,0 | -- |
| H083-1_B | Nieuwbouw - Blok H | 133187,54 | 394821,77 | 4,50 | 50,0 | 50,0 | -- |
| H092-1_B | Nieuwbouw - Blok H | 133163,74 | 394734,64 | 4,50 | 50,0 | 50,0 | -- |
| E136-3_A | Nieuwbouw - blok E | 133134,06 | 394993,15 | 4,50 | 50,0 | 50,0 | -- |
| F163-3_B | Nieuwbouw - blok F | 133124,69 | 394976,78 | 4,50 | 50,0 | 50,0 | -- |
| H091-1_B | Nieuwbouw - Blok H | 133173,32 | 394734,57 | 4,50 | 50,0 | 50,0 | -- |
| E134-4_A | Nieuwbouw - blok E | 133123,35 | 394993,08 | 4,50 | 50,0 | 50,0 | -- |
| E135-3_A | Nieuwbouw - blok E | 133128,55 | 394993,12 | 4,50 | 49,9 | 49,9 | -- |
| E134-1_B | Nieuwbouw - blok E | 133123,02 | 395000,83 | 4,50 | 49,9 | 49,9 | -- |
| F156-2_B | Nieuwbouw - blok F | 133131,87 | 394935,88 | 4,50 | 49,9 | 49,9 | -- |
| G114-2_B | Nieuwbouw - Blok G | 133130,77 | 394867,80 | 4,50 | 49,9 | 49,9 | -- |
| G115-2_B | Nieuwbouw - Blok G | 133130,76 | 394873,73 | 4,50 | 49,9 | 49,9 | -- |
| H095-1_A | Nieuwbouw - Blok H | 133134,78 | 394734,14 | 1,50 | 49,9 | 49,9 | -- |
| G127-2_B | Nieuwbouw - Blok G | 133174,89 | 394862,96 | 4,50 | 49,9 | 49,9 | -- |
| G117-2_B | Nieuwbouw - Blok G | 133130,74 | 394885,54 | 4,50 | 49,9 | 49,9 | -- |
| H089-3_A | Nieuwbouw - Blok H | 133184,14 | 394766,32 | 1,50 | 49,9 | 49,9 | -- |
| E134-3_A | Nieuwbouw - blok E | 133119,29 | 394994,91 | 1,50 | 49,9 | 49,9 | -- |
| E140-1_B | Nieuwbouw - blok E | 133155,25 | 395001,02 | 4,50 | 49,9 | 49,9 | -- |
| E135-1_B | Nieuwbouw - blok E | 133128,15 | 395000,86 | 4,50 | 49,8 | 49,8 | -- |
| H090-1_B | Nieuwbouw - Blok H | 133183,12 | 394734,61 | 4,50 | 49,8 | 49,8 | -- |
| G119-4_A | Nieuwbouw - Blok G | 133141,90 | 394907,75 | 7,50 | 49,8 | 49,8 | -- |
| E145-3_A | Nieuwbouw - blok E | 133187,73 | 394996,46 | 1,50 | 49,8 | 49,8 | -- |
| F163-3_A | Nieuwbouw - blok F | 133124,69 | 394976,78 | 1,50 | 49,8 | 49,8 | -- |
| G120-2_A | Nieuwbouw - Blok G | 133138,94 | 394903,03 | 1,50 | 49,8 | 49,8 | -- |
| E134-2_A | Nieuwbouw - blok E | 133122,93 | 394989,48 | 1,50 | 49,8 | 49,8 | -- |
| F156-2_A | Nieuwbouw - blok F | 133131,87 | 394935,88 | 1,50 | 49,8 | 49,8 | -- |
| H093-4_B | Nieuwbouw - Blok H | 133150,96 | 394738,12 | 4,50 | 49,7 | 49,7 | -- |
| H094-1_A | Nieuwbouw - Blok H | 133144,48 | 394734,25 | 1,50 | 49,7 | 49,7 | -- |
| E134-1_A | Nieuwbouw - blok E | 133123,02 | 395000,83 | 1,50 | 49,7 | 49,7 | -- |
| E136-1_B | Nieuwbouw - blok E | 133133,91 | 395000,90 | 4,50 | 49,7 | 49,7 | -- |
| G127-1_B | Nieuwbouw - Blok G | 133187,29 | 394862,94 | 4,50 | 49,7 | 49,7 | -- |
| E135-1_A | Nieuwbouw - blok E | 133128,15 | 395000,86 | 1,50 | 49,7 | 49,7 | -- |
| G129-3_A | Nieuwbouw - Blok G | 133183,85 | 394847,11 | 1,50 | 49,6 | 49,6 | -- |
| F154-2_A | Nieuwbouw - blok F | 133142,07 | 394933,90 | 1,50 | 49,6 | 49,6 | -- |
| H109-4_A | Nieuwbouw - Blok H | 133138,52 | 394824,63 | 1,50 | 49,6 | 49,6 | -- |
| E137-1_B | Nieuwbouw - blok E | 133139,20 | 395000,93 | 4,50 | 49,6 | 49,6 | -- |
| H093-1_A | Nieuwbouw - Blok H | 133153,94 | 394734,35 | 1,50 | 49,6 | 49,6 | -- |
| E135-2_A | Nieuwbouw - blok E | 133128,34 | 394989,56 | 1,50 | 49,6 | 49,6 | -- |
| E141-2_A | Nieuwbouw - blok E | 133161,56 | 394989,85 | 1,50 | 49,5 | 49,5 | -- |
| E136-1_A | Nieuwbouw - blok E | 133133,91 | 395000,90 | 1,50 | 49,5 | 49,5 | -- |
| F151-3_C | Nieuwbouw - blok F | 133161,84 | 394926,77 | 7,50 | 49,5 | 49,5 | -- |
| G121-2_B | Nieuwbouw - Blok G | 133144,69 | 394904,03 | 4,50 | 49,5 | 49,5 | -- |
| F151-3_B | Nieuwbouw - blok F | 133161,84 | 394926,77 | 4,50 | 49,5 | 49,5 | -- |
| E139-1_A | Nieuwbouw - blok E | 133149,92 | 395001,00 | 1,50 | 49,4 | 49,4 | -- |
| G121-1_A | Nieuwbouw - Blok G | 133144,25 | 394914,08 | 1,50 | 49,4 | 49,4 | -- |
| E138-1_B | Nieuwbouw - blok E | 133144,32 | 395000,96 | 4,50 | 49,4 | 49,4 | -- |
| E137-1_A | Nieuwbouw - blok E | 133139,20 | 395000,93 | 1,50 | 49,4 | 49,4 | -- |
| G130-3_A | Nieuwbouw - Blok G | 133166,04 | 394845,28 | 1,50 | 49,4 | 49,4 | -- |
| I173-3_A | Nieuwbouw - Blok I | 133228,75 | 394781,34 | 1,50 | 49,4 | 49,4 | -- |
| E136-2_A | Nieuwbouw - blok E | 133133,90 | 394989,65 | 1,50 | 49,4 | 49,4 | -- |
| G130-2_A | Nieuwbouw - Blok G | 133162,98 | 394850,52 | 1,50 | 49,4 | 49,4 | -- |
| H093-2_A | Nieuwbouw - Blok H | 133154,36 | 394745,81 | 1,50 | 49,4 | 49,4 | -- |
| F153-2_B | Nieuwbouw - blok F | 133147,62 | 394931,76 | 4,50 | 49,4 | 49,4 | -- |
| H092-1_A | Nieuwbouw - Blok H | 133163,74 | 394734,64 | 1,50 | 49,4 | 49,4 | -- |
| E138-1_A | Nieuwbouw - blok E | 133144,32 | 395000,96 | 1,50 | 49,3 | 49,3 | -- |
| G122-1_A | Nieuwbouw - Blok G | 133149,61 | 394914,08 | 1,50 | 49,2 | 49,2 | -- |

Alle getoonde dB-waarden zijn A-gewogen

Rapport: Resultatentabel
Model: WII - kazerne LAmax
LAmax totaalresultaten voor toetspunten
Groep: wedstrijd

| Naam Toetspunt | Omschrijving | X | Y | Hoogte | Dag | Avond | Nacht |
|---|---|---|---|---|---|---|---|
| G130-3_B | Nieuwbouw - Blok G | 133166,04 | 394845,28 | 4,50 | 49,2 | 49,2 | -- |
| H080-3_A | Nieuwbouw - blok H | 133148,12 | 394827,32 | 1,50 | 49,2 | 49,2 | -- |
| H093-4_A | Nieuwbouw - Blok H | 133150,96 | 394738,12 | 1,50 | 49,2 | 49,2 | -- |
| H089-1_A | Nieuwbouw - Blok H | 133187,47 | 394763,15 | 1,50 | 49,2 | 49,2 | -- |
| H091-3_B | Nieuwbouw - Blok H | 133176,07 | 394738,01 | 4,50 | 49,2 | 49,2 | -- |
| H092-2_A | Nieuwbouw - Blok H | 133163,16 | 394745,85 | 1,50 | 49,2 | 49,2 | -- |
| H087-1_B | Nieuwbouw - Blok H | 133187,37 | 394782,13 | 4,50 | 49,2 | 49,2 | -- |
| I168-1_A | Nieuwbouw - Blok I | 133222,90 | 394811,42 | 1,50 | 49,1 | 49,1 | -- |
| F153-2_A | Nieuwbouw - blok F | 133147,62 | 394931,76 | 1,50 | 49,1 | 49,1 | -- |
| H083-1_A | Nieuwbouw - Blok H | 133187,54 | 394821,77 | 1,50 | 49,1 | 49,1 | -- |
| E137-2_A | Nieuwbouw - blok E | 133138,89 | 394989,73 | 1,50 | 49,1 | 49,1 | -- |
| E142-2_A | Nieuwbouw - blok E | 133166,81 | 394989,85 | 1,50 | 49,0 | 49,0 | -- |
| E141-1_B | Nieuwbouw - blok E | 133160,77 | 395001,02 | 4,50 | 49,0 | 49,0 | -- |
| G123-1_A | Nieuwbouw - Blok G | 133154,85 | 394914,08 | 1,50 | 49,0 | 49,0 | -- |
| H085-1_B | Nieuwbouw - Blok H | 133187,71 | 394802,39 | 4,50 | 49,0 | 49,0 | -- |
| H090-3_A | Nieuwbouw - Blok H | 133187,73 | 394741,35 | 1,50 | 48,9 | 48,9 | -- |
| I173-1_A | Nieuwbouw - Blok I | 133223,23 | 394784,95 | 1,50 | 48,9 | 48,9 | -- |
| H087-1_A | Nieuwbouw - Blok H | 133187,37 | 394782,13 | 1,50 | 48,9 | 48,9 | -- |
| F152-2_A | Nieuwbouw - blok F | 133152,86 | 394931,84 | 1,50 | 48,9 | 48,9 | -- |
| G127-3_A | Nieuwbouw - Blok G | 133183,12 | 394866,29 | 1,50 | 48,8 | 48,8 | -- |
| H085-2_A | Nieuwbouw - Blok H | 133175,42 | 394802,24 | 1,50 | 48,8 | 48,8 | -- |
| F146-1_C | Nieuwbouw - blok F | 133185,94 | 394972,51 | 7,50 | 48,7 | 48,7 | -- |
| F154-3_A | Nieuwbouw - blok F | 133139,17 | 394928,46 | 1,50 | 48,6 | 48,6 | -- |
| G127-1_A | Nieuwbouw - Blok G | 133187,29 | 394862,94 | 1,50 | 48,6 | 48,6 | -- |
| F151-3_A | Nieuwbouw - blok F | 133161,84 | 394926,77 | 1,50 | 48,6 | 48,6 | -- |
| G126-1_C | Nieuwbouw - Blok G | 133186,51 | 394894,34 | 7,50 | 48,6 | 48,6 | -- |
| H084-2_A | Nieuwbouw - Blok H | 133175,34 | 394815,03 | 1,50 | 48,6 | 48,6 | -- |
| F147-1_C | Nieuwbouw - blok F | 133185,94 | 394959,35 | 7,50 | 48,6 | 48,6 | -- |
| F150-1_C | Nieuwbouw - blok F | 133186,20 | 394925,60 | 7,50 | 48,5 | 48,5 | -- |
| G125-1_C | Nieuwbouw - Blok G | 133186,25 | 394907,41 | 7,50 | 48,5 | 48,5 | -- |
| H086-3_A | Nieuwbouw - Blok H | 133181,88 | 394793,12 | 1,50 | 48,5 | 48,5 | -- |
| E143-2_A | Nieuwbouw - blok E | 133171,93 | 394989,85 | 1,50 | 48,5 | 48,5 | -- |
| H083-2_A | Nieuwbouw - Blok H | 133175,30 | 394821,79 | 1,50 | 48,5 | 48,5 | -- |
| H085-3_A | Nieuwbouw - Blok H | 133184,11 | 394805,52 | 1,50 | 48,3 | 48,3 | -- |
| G124-1_A | Nieuwbouw - Blok G | 133160,65 | 394914,08 | 1,50 | 48,3 | 48,3 | -- |
| F147-2_A | Nieuwbouw - blok F | 133173,87 | 394958,97 | 1,50 | 48,3 | 48,3 | -- |
| E138-2_A | Nieuwbouw - blok E | 133144,51 | 394989,81 | 1,50 | 48,2 | 48,2 | -- |
| F149-1_C | Nieuwbouw - blok F | 133186,10 | 394937,82 | 7,50 | 48,2 | 48,2 | -- |
| G119-2_A | Nieuwbouw - Blok G | 133133,71 | 394902,91 | 1,50 | 48,1 | 48,1 | -- |
| E140-2_A | Nieuwbouw - blok E | 133155,74 | 394989,86 | 1,50 | 48,1 | 48,1 | -- |
| G128-3_A | Nieuwbouw - Blok G | 133183,60 | 394853,76 | 1,50 | 48,1 | 48,1 | -- |
| H091-3_A | Nieuwbouw - Blok H | 133176,07 | 394738,01 | 1,50 | 48,1 | 48,1 | -- |
| E139-2_A | Nieuwbouw - blok E | 133149,96 | 394989,90 | 1,50 | 48,1 | 48,1 | -- |
| E144-2_A | Nieuwbouw - blok E | 133177,34 | 394989,84 | 1,50 | 48,1 | 48,1 | -- |
| F146-2_A | Nieuwbouw - blok F | 133173,71 | 394972,36 | 1,50 | 48,0 | 48,0 | -- |
| G129-1_C | Nieuwbouw - Blok G | 133187,52 | 394843,73 | 7,50 | 48,0 | 48,0 | -- |
| E145-2_A | Nieuwbouw - blok E | 133182,94 | 394989,84 | 1,50 | 48,0 | 48,0 | -- |
| G124-3_A | Nieuwbouw - Blok G | 133163,39 | 394908,93 | 1,50 | 48,0 | 48,0 | -- |
| H090-4_B | Nieuwbouw - Blok H | 133179,76 | 394737,81 | 4,50 | 47,9 | 47,9 | -- |
| H089-1_C | Nieuwbouw - Blok H | 133187,47 | 394763,15 | 7,50 | 47,8 | 47,8 | -- |
| H090-6_A | Nieuwbouw - Blok H | 133185,68 | 394741,09 | 7,50 | 47,8 | 47,8 | -- |
| H088-2_A | Nieuwbouw - Blok H | 133175,14 | 394775,58 | 1,50 | 47,7 | 47,7 | -- |
| H086-1_A | Nieuwbouw - Blok H | 133187,73 | 394796,53 | 1,50 | 47,6 | 47,6 | -- |
| G125-2_A | Nieuwbouw - Blok G | 133174,16 | 394906,67 | 1,50 | 47,5 | 47,5 | -- |
| F148-1_C | Nieuwbouw - blok F | 133185,92 | 394943,87 | 7,50 | 47,5 | 47,5 | -- |
| H083-1_C | Nieuwbouw - Blok H | 133187,54 | 394821,77 | 7,50 | 47,5 | 47,5 | -- |
| H090-1_A | Nieuwbouw - Blok H | 133183,12 | 394734,61 | 1,50 | 47,5 | 47,5 | -- |
| F149-2_A | Nieuwbouw - blok F | 133173,83 | 394937,77 | 1,50 | 47,5 | 47,5 | -- |
| G128-1_C | Nieuwbouw - Blok G | 133187,46 | 394856,22 | 7,50 | 47,4 | 47,4 | -- |
| H087-1_C | Nieuwbouw - Blok H | 133187,37 | 394782,13 | 7,50 | 47,4 | 47,4 | -- |

Alle getoonde dB-waarden zijn A-gewogen

Rapport: Resultatentabel
Model: WII - kazerne LAmax
LAmax totaalresultaten voor toetspunten
Groep: wedstrijd

| Naam Toetspunt | Omschrijving | X | Y | Hoogte | Dag | Avond | Nacht |
|---|---|---|---|---|---|---|---|
| E142-1_B | Nieuwbouw - blok E | 133166,37 | 395001,02 | 4,50 | 47,3 | 47,3 | -- |
| F151-2_A | Nieuwbouw - blok F | 133158,37 | 394931,92 | 1,50 | 47,3 | 47,3 | -- |
| H085-1_C | Nieuwbouw - Blok H | 133187,71 | 394802,39 | 7,50 | 47,2 | 47,2 | -- |
| G127-1_C | Nieuwbouw - Blok G | 133187,29 | 394862,94 | 7,50 | 47,1 | 47,1 | -- |
| H091-1_A | Nieuwbouw - Blok H | 133173,32 | 394734,57 | 1,50 | 47,0 | 47,0 | -- |
| H088-1_C | Nieuwbouw - Blok H | 133187,41 | 394776,21 | 7,50 | 47,0 | 47,0 | -- |
| F147-4_A | Nieuwbouw - blok F | 133182,53 | 394962,43 | 1,50 | 47,0 | 47,0 | -- |
| H087-2_A | Nieuwbouw - Blok H | 133175,16 | 394782,08 | 1,50 | 47,0 | 47,0 | -- |
| H086-1_C | Nieuwbouw - Blok H | 133187,73 | 394796,53 | 7,50 | 47,0 | 47,0 | -- |
| F149-1_A | Nieuwbouw - blok F | 133186,10 | 394937,82 | 1,50 | 46,9 | 46,9 | -- |
| H084-1_C | Nieuwbouw - Blok H | 133187,65 | 394815,75 | 7,50 | 46,9 | 46,9 | -- |
| H086-2_A | Nieuwbouw - Blok H | 133175,46 | 394796,13 | 1,50 | 46,8 | 46,8 | -- |
| H085-1_A | Nieuwbouw - Blok H | 133187,71 | 394802,39 | 1,50 | 46,8 | 46,8 | -- |
| F148-2_A | Nieuwbouw - blok F | 133173,83 | 394944,34 | 1,50 | 46,8 | 46,8 | -- |
| H084-3_A | Nieuwbouw - Blok H | 133184,09 | 394812,08 | 1,50 | 46,6 | 46,6 | -- |
| E142-1_A | Nieuwbouw - blok E | 133166,37 | 395001,02 | 1,50 | 46,6 | 46,6 | -- |
| F146-1_B | Nieuwbouw - blok F | 133185,94 | 394972,51 | 4,50 | 46,5 | 46,5 | -- |
| F149-3_A | Nieuwbouw - blok F | 133182,73 | 394935,13 | 1,50 | 46,5 | 46,5 | -- |
| H090-3_B | Nieuwbouw - Blok H | 133187,73 | 394741,35 | 4,50 | 46,5 | 46,5 | -- |
| E141-1_A | Nieuwbouw - blok E | 133160,77 | 395001,02 | 1,50 | 46,4 | 46,4 | -- |
| G129-2_A | Nieuwbouw - Blok G | 133175,10 | 394843,93 | 1,50 | 46,2 | 46,2 | -- |
| E143-1_B | Nieuwbouw - blok E | 133172,09 | 395001,02 | 4,50 | 46,1 | 46,1 | -- |
| I171-2_B | Nieuwbouw - Blok I | 133233,27 | 394794,47 | 4,50 | 46,1 | 46,1 | -- |
| I170-2_B | Nieuwbouw - Blok I | 133233,20 | 394800,08 | 4,50 | 46,1 | 46,1 | -- |
| G128-2_A | Nieuwbouw - Blok G | 133174,97 | 394855,99 | 1,50 | 46,1 | 46,1 | -- |
| I166-2_C | Nieuwbouw - Blok I | 133232,92 | 394822,39 | 7,50 | 46,0 | 46,0 | -- |
| F150-1_A | Nieuwbouw - blok F | 133186,20 | 394925,60 | 1,50 | 45,9 | 45,9 | -- |
| G127-2_A | Nieuwbouw - Blok G | 133174,89 | 394862,96 | 1,50 | 45,8 | 45,8 | -- |
| I173-2_C | Nieuwbouw - Blok I | 133233,40 | 394784,27 | 7,50 | 45,8 | 45,8 | -- |
| H089-1_B | Nieuwbouw - Blok H | 133187,47 | 394763,15 | 4,50 | 45,8 | 45,8 | -- |
| F150-1_B | Nieuwbouw - blok F | 133186,20 | 394925,60 | 4,50 | 45,6 | 45,6 | -- |
| F146-4_A | Nieuwbouw - blok F | 133182,63 | 394969,41 | 1,50 | 45,6 | 45,6 | -- |
| F147-1_B | Nieuwbouw - blok F | 133185,94 | 394959,35 | 4,50 | 45,5 | 45,5 | -- |
| H090-4_A | Nieuwbouw - Blok H | 133179,76 | 394737,81 | 1,50 | 45,5 | 45,5 | -- |
| F147-1_A | Nieuwbouw - blok F | 133185,94 | 394959,35 | 1,50 | 45,5 | 45,5 | -- |
| F146-1_A | Nieuwbouw - blok F | 133185,94 | 394972,51 | 1,50 | 45,4 | 45,4 | -- |
| E143-1_A | Nieuwbouw - blok E | 133172,09 | 395001,02 | 1,50 | 45,4 | 45,4 | -- |
| F149-1_B | Nieuwbouw - blok F | 133186,10 | 394937,82 | 4,50 | 45,4 | 45,4 | -- |
| I167-2_C | Nieuwbouw - Blok I | 133232,99 | 394817,01 | 7,50 | 45,2 | 45,2 | -- |
| E140-1_A | Nieuwbouw - blok E | 133155,25 | 395001,02 | 1,50 | 45,1 | 45,1 | -- |
| F148-1_B | Nieuwbouw - blok F | 133185,92 | 394943,87 | 4,50 | 45,1 | 45,1 | -- |
| I172-2_C | Nieuwbouw - Blok I | 133233,34 | 394789,31 | 7,50 | 45,1 | 45,1 | -- |
| I169-2_A | Nieuwbouw - Blok I | 133233,14 | 394805,34 | 1,50 | 45,0 | 45,0 | -- |
| E144-1_A | Nieuwbouw - blok E | 133177,61 | 395001,02 | 1,50 | 45,0 | 45,0 | -- |
| I171-2_C | Nieuwbouw - Blok I | 133233,27 | 394794,47 | 7,50 | 45,0 | 45,0 | -- |
| I168-2_C | Nieuwbouw - Blok I | 133233,07 | 394810,84 | 7,50 | 44,9 | 44,9 | -- |
| E145-1_A | Nieuwbouw - blok E | 133182,78 | 395001,02 | 1,50 | 44,9 | 44,9 | -- |
| I170-2_C | Nieuwbouw - Blok I | 133233,20 | 394800,08 | 7,50 | 44,8 | 44,8 | -- |
| I169-2_C | Nieuwbouw - Blok I | 133233,14 | 394805,34 | 7,50 | 44,8 | 44,8 | -- |
| F148-1_A | Nieuwbouw - blok F | 133185,92 | 394943,87 | 1,50 | 44,7 | 44,7 | -- |
| F150-3_A | Nieuwbouw - blok F | 133182,94 | 394928,53 | 1,50 | 44,5 | 44,5 | -- |
| I166-2_B | Nieuwbouw - Blok I | 133232,92 | 394822,39 | 4,50 | 44,1 | 44,1 | -- |
| G126-3_A | Nieuwbouw - Blok G | 133183,11 | 394897,75 | 1,50 | 43,9 | 43,9 | -- |
| H083-3_A | Nieuwbouw - Blok H | 133183,51 | 394824,55 | 1,50 | 43,3 | 43,3 | -- |
| I167-2_B | Nieuwbouw - Blok I | 133232,99 | 394817,01 | 4,50 | 43,3 | 43,3 | -- |
| I173-2_A | Nieuwbouw - Blok I | 133233,40 | 394784,27 | 1,50 | 43,0 | 43,0 | -- |
| I172-2_A | Nieuwbouw - Blok I | 133233,34 | 394789,31 | 1,50 | 43,0 | 43,0 | -- |
| I170-2_A | Nieuwbouw - Blok I | 133233,20 | 394800,08 | 1,50 | 42,9 | 42,9 | -- |
| I166-2_A | Nieuwbouw - Blok I | 133232,92 | 394822,39 | 1,50 | 42,7 | 42,7 | -- |
| I167-2_A | Nieuwbouw - Blok I | 133232,99 | 394817,01 | 1,50 | 42,6 | 42,6 | -- |

Alle getoonde dB-waarden zijn A-gewogen

Rapport: Resultatentabel
Model: WII - kazerne LAmax
LAmax totaalresultaten voor toetspunten
Groep: wedstrijd

| Naam Toetspunt | Omschrijving | X | Y | Hoogte | Dag | Avond | Nacht |
|---|---|---|---|---|---|---|---|
| I171-2_A | Nieuwbouw - Blok I | 133233,27 | 394794,47 | 1,50 | 42,5 | 42,5 | -- |
| I168-2_A | Nieuwbouw - Blok I | 133233,07 | 394810,84 | 1,50 | 42,5 | 42,5 | -- |

Alle getoonde dB-waarden zijn A-gewogen

Rapport: Resultatentabel
Model: WII - kazerne RO LArLT
LAeq totaalresultaten voor toetspunten
Groep: veld noord
Groepsreductie: Ja

| Naam Toetspunt | Omschrijving | X | Y | Hoogte | Dag | Avond | Nacht | Etmaal |
|---|---|---|---|---|---|---|---|---|
| B032-1_C | Nieuwbouw - blok B | 132964,05 | 394958,67 | 7,50 | 49,0 | 45,0 | -- | 50,0 |
| B033-1_C | Nieuwbouw - blok B | 132963,39 | 394972,13 | 7,50 | 48,9 | 44,9 | -- | 49,9 |
| B031-1_C | Nieuwbouw - blok B | 132965,29 | 394944,63 | 7,50 | 48,8 | 44,8 | -- | 49,8 |
| B032-1_B | Nieuwbouw - blok B | 132964,05 | 394958,67 | 4,50 | 48,6 | 44,6 | -- | 49,6 |
| B030-1_C | Nieuwbouw - blok B | 132965,90 | 394931,57 | 7,50 | 48,5 | 44,5 | -- | 49,5 |
| B033-1_B | Nieuwbouw - blok B | 132963,39 | 394972,13 | 4,50 | 48,4 | 44,4 | -- | 49,4 |
| B031-1_B | Nieuwbouw - blok B | 132965,29 | 394944,63 | 4,50 | 48,4 | 44,4 | -- | 49,4 |
| B029-1_C | Nieuwbouw - blok B | 132966,26 | 394925,29 | 7,50 | 48,3 | 44,3 | -- | 49,3 |
| B030-1_B | Nieuwbouw - blok B | 132965,90 | 394931,57 | 4,50 | 47,9 | 43,9 | -- | 48,9 |
| A001-5_B | Nieuwbouw - blok A | 132963,47 | 394996,09 | 7,50 | 47,9 | 43,9 | -- | 48,9 |
| A001-3_B | Nieuwbouw - blok A | 132966,02 | 394991,79 | 7,50 | 47,7 | 43,7 | -- | 48,7 |
| B029-1_B | Nieuwbouw - blok B | 132966,26 | 394925,29 | 4,50 | 47,7 | 43,7 | -- | 48,7 |
| B028-1_C | Nieuwbouw - blok B | 132966,98 | 394912,62 | 7,50 | 47,6 | 43,6 | -- | 48,6 |
| B030-3_C | Nieuwbouw - blok B | 132968,94 | 394934,93 | 7,50 | 47,4 | 43,4 | -- | 48,4 |
| B028-3_C | Nieuwbouw - blok B | 132969,78 | 394916,01 | 7,50 | 47,3 | 43,3 | -- | 48,3 |
| A001-5_A | Nieuwbouw - blok A | 132963,47 | 394996,09 | 4,50 | 47,3 | 43,3 | -- | 48,3 |
| B027-1_C | Nieuwbouw - blok B | 132967,27 | 394906,27 | 7,50 | 47,2 | 43,2 | -- | 48,2 |
| A001-3_A | Nieuwbouw - blok A | 132966,02 | 394991,79 | 4,50 | 47,1 | 43,1 | -- | 48,1 |
| A002-3_B | Nieuwbouw - blok A | 132971,68 | 394991,82 | 7,50 | 47,0 | 43,0 | -- | 48,0 |
| B033-4_C | Nieuwbouw - blok B | 132966,88 | 394969,11 | 7,50 | 46,9 | 42,9 | -- | 47,9 |
| B028-1_B | Nieuwbouw - blok B | 132966,98 | 394912,62 | 4,50 | 46,9 | 42,9 | -- | 47,9 |
| B030-3_B | Nieuwbouw - blok B | 132968,94 | 394934,93 | 4,50 | 46,8 | 42,8 | -- | 47,8 |
| B028-3_B | Nieuwbouw - blok B | 132969,78 | 394916,01 | 4,50 | 46,6 | 42,6 | -- | 47,6 |
| B033-4_B | Nieuwbouw - blok B | 132966,88 | 394969,11 | 4,50 | 46,4 | 42,4 | -- | 47,4 |
| B031-3_C | Nieuwbouw - blok B | 132971,04 | 394948,09 | 7,50 | 46,4 | 42,4 | -- | 47,4 |
| B027-1_B | Nieuwbouw - blok B | 132967,27 | 394906,27 | 4,50 | 46,4 | 42,4 | -- | 47,4 |
| A003-3_B | Nieuwbouw - blok A | 132976,89 | 394991,85 | 7,50 | 46,4 | 42,4 | -- | 47,4 |
| A002-3_A | Nieuwbouw - blok A | 132971,68 | 394991,82 | 4,50 | 46,2 | 42,2 | -- | 47,2 |
| B032-4_C | Nieuwbouw - blok B | 132967,10 | 394962,50 | 7,50 | 46,2 | 42,2 | -- | 47,2 |
| B032-1_A | Nieuwbouw - blok B | 132964,05 | 394958,67 | 1,50 | 46,0 | 42,0 | -- | 47,0 |
| B033-1_A | Nieuwbouw - blok B | 132963,39 | 394972,13 | 1,50 | 45,9 | 41,9 | -- | 46,9 |
| B030-3_A | Nieuwbouw - blok B | 132968,94 | 394934,93 | 1,50 | 45,9 | 41,9 | -- | 46,9 |
| B031-3_B | Nieuwbouw - blok B | 132971,04 | 394948,09 | 4,50 | 45,8 | 41,8 | -- | 46,8 |
| B031-1_A | Nieuwbouw - blok B | 132965,29 | 394944,63 | 1,50 | 45,8 | 41,8 | -- | 46,8 |
| C055-1_C | Nieuwbouw - blok D | 132968,36 | 394888,47 | 7,50 | 45,8 | 41,8 | -- | 46,8 |
| B032-3_C | Nieuwbouw - blok B | 132970,02 | 394956,37 | 7,50 | 45,8 | 41,8 | -- | 46,8 |
| B032-4_B | Nieuwbouw - blok B | 132967,10 | 394962,50 | 4,50 | 45,8 | 41,8 | -- | 46,8 |
| A004-3_B | Nieuwbouw - blok A | 132982,39 | 394991,89 | 7,50 | 45,7 | 41,7 | -- | 46,7 |
| B028-3_A | Nieuwbouw - blok B | 132969,78 | 394916,01 | 1,50 | 45,6 | 41,6 | -- | 46,6 |
| C055-4_C | Nieuwbouw - blok D | 132974,07 | 394891,72 | 7,50 | 45,6 | 41,6 | -- | 46,6 |
| B030-1_A | Nieuwbouw - blok B | 132965,90 | 394931,57 | 1,50 | 45,5 | 41,5 | -- | 46,5 |
| B033-4_A | Nieuwbouw - blok B | 132966,88 | 394969,11 | 1,50 | 45,4 | 41,4 | -- | 46,4 |
| A003-3_A | Nieuwbouw - blok A | 132976,89 | 394991,85 | 4,50 | 45,4 | 41,4 | -- | 46,4 |
| A001-4_A | Nieuwbouw - blok A | 132961,37 | 394994,78 | 1,50 | 45,3 | 41,3 | -- | 46,3 |
| B032-3_B | Nieuwbouw - blok B | 132970,02 | 394956,37 | 4,50 | 45,3 | 41,3 | -- | 46,3 |
| B029-1_A | Nieuwbouw - blok B | 132966,26 | 394925,29 | 1,50 | 45,2 | 41,2 | -- | 46,2 |
| B031-4_C | Nieuwbouw - blok B | 132969,33 | 394941,56 | 7,50 | 45,2 | 41,2 | -- | 46,2 |
| C054-3_C | Nieuwbouw - blok C | 132971,99 | 394878,62 | 7,50 | 45,2 | 41,2 | -- | 46,2 |
| A001-2_A | Nieuwbouw - blok A | 132965,78 | 394988,46 | 1,50 | 45,1 | 41,1 | -- | 46,1 |
| A005-3_B | Nieuwbouw - blok A | 132987,88 | 394991,92 | 7,50 | 44,8 | 40,8 | -- | 45,8 |
| C055-1_B | Nieuwbouw - blok D | 132968,36 | 394888,47 | 4,50 | 44,8 | 40,8 | -- | 45,8 |
| B031-4_B | Nieuwbouw - blok B | 132969,33 | 394941,56 | 4,50 | 44,8 | 40,8 | -- | 45,8 |
| C054-1_C | Nieuwbouw - blok C | 132969,09 | 394875,19 | 7,50 | 44,7 | 40,7 | -- | 45,7 |
| B032-4_A | Nieuwbouw - blok B | 132967,10 | 394962,50 | 1,50 | 44,6 | 40,6 | -- | 45,6 |
| B028-1_A | Nieuwbouw - blok B | 132966,98 | 394912,62 | 1,50 | 44,5 | 40,5 | -- | 45,5 |
| A004-3_A | Nieuwbouw - blok A | 132982,39 | 394991,89 | 4,50 | 44,5 | 40,5 | -- | 45,5 |
| C055-4_B | Nieuwbouw - blok D | 132974,07 | 394891,72 | 4,50 | 44,5 | 40,5 | -- | 45,5 |
| B033-3_C | Nieuwbouw - blok B | 132969,09 | 394975,69 | 7,50 | 44,4 | 40,4 | -- | 45,4 |
| C053-1_C | Nieuwbouw - blok C | 132969,53 | 394869,39 | 7,50 | 44,1 | 40,1 | -- | 45,1 |

Alle getoonde dB-waarden zijn A-gewogen

Rapport: Resultatentabel
Model: WII - kazerne RO LArLT
LAeq totaalresultaten voor toetspunten
Groep: veld noord
Groepsreductie: Ja

| Naam Toetspunt | Omschrijving | X | Y | Hoogte | Dag | Avond | Nacht | Etmaal |
|---|---|---|---|---|---|---|---|---|
| B027-1_A | Nieuwbouw - blok B | 132967,27 | 394906,27 | 1,50 | 44,1 | 40,1 | -- | 45,1 |
| A006-3_B | Nieuwbouw - blok A | 132993,45 | 394992,06 | 7,50 | 44,1 | 40,1 | -- | 45,1 |
| A002-2_A | Nieuwbouw - blok A | 132971,50 | 394988,49 | 1,50 | 44,0 | 40,0 | -- | 45,0 |
| C054-3_B | Nieuwbouw - blok C | 132971,99 | 394878,62 | 4,50 | 44,0 | 40,0 | -- | 45,0 |
| B033-3_B | Nieuwbouw - blok B | 132969,09 | 394975,69 | 4,50 | 43,9 | 39,9 | -- | 44,9 |
| B031-3_A | Nieuwbouw - blok B | 132971,04 | 394948,09 | 1,50 | 43,6 | 39,6 | -- | 44,6 |
| C054-1_B | Nieuwbouw - blok C | 132969,09 | 394875,19 | 4,50 | 43,5 | 39,5 | -- | 44,5 |
| A005-3_A | Nieuwbouw - blok A | 132987,88 | 394991,92 | 4,50 | 43,5 | 39,5 | -- | 44,5 |
| A007-3_B | Nieuwbouw - blok A | 132998,76 | 394992,15 | 7,50 | 43,4 | 39,4 | -- | 44,4 |
| A003-2_A | Nieuwbouw - blok A | 132976,79 | 394988,52 | 1,50 | 43,2 | 39,2 | -- | 44,2 |
| B031-4_A | Nieuwbouw - blok B | 132969,33 | 394941,56 | 1,50 | 43,1 | 39,1 | -- | 44,1 |
| C053-1_B | Nieuwbouw - blok C | 132969,53 | 394869,39 | 4,50 | 42,9 | 38,9 | -- | 43,9 |
| B032-3_A | Nieuwbouw - blok B | 132970,02 | 394956,37 | 1,50 | 42,9 | 38,9 | -- | 43,9 |
| A008-3_B | Nieuwbouw - blok A | 133004,25 | 394992,19 | 7,50 | 42,9 | 38,9 | -- | 43,9 |
| C055-1_A | Nieuwbouw - blok D | 132968,36 | 394888,47 | 1,50 | 42,6 | 38,6 | -- | 43,6 |
| A006-3_A | Nieuwbouw - blok A | 132993,45 | 394992,06 | 4,50 | 42,6 | 38,6 | -- | 43,6 |
| C055-4_A | Nieuwbouw - blok D | 132974,07 | 394891,72 | 1,50 | 42,4 | 38,4 | -- | 43,4 |
| C054-3_A | Nieuwbouw - blok C | 132971,99 | 394878,62 | 1,50 | 42,4 | 38,4 | -- | 43,4 |
| B012-2_C | Nieuwbouw - blok B | 133015,13 | 394972,93 | 7,50 | 42,3 | 38,3 | -- | 43,3 |
| A004-2_A | Nieuwbouw - blok A | 132982,23 | 394988,54 | 1,50 | 42,3 | 38,3 | -- | 43,3 |
| C034-3_C | Nieuwbouw - blok C | 132990,35 | 394888,77 | 7,50 | 42,2 | 38,2 | -- | 43,2 |
| A009-3_B | Nieuwbouw - blok A | 133009,74 | 394992,23 | 7,50 | 42,1 | 38,1 | -- | 43,1 |
| A007-3_A | Nieuwbouw - blok A | 132998,76 | 394992,15 | 4,50 | 42,0 | 38,0 | -- | 43,0 |
| B013-2_C | Nieuwbouw - blok B | 133015,19 | 394967,92 | 7,50 | 41,9 | 37,9 | -- | 42,9 |
| A010-3_B | Nieuwbouw - blok A | 133014,90 | 394992,27 | 7,50 | 41,8 | 37,8 | -- | 42,8 |
| B033-3_A | Nieuwbouw - blok B | 132969,09 | 394975,69 | 1,50 | 41,6 | 37,6 | -- | 42,6 |
| B029-3_C | Nieuwbouw - blok B | 132969,96 | 394922,60 | 7,50 | 41,6 | 37,6 | -- | 42,6 |
| C054-1_A | Nieuwbouw - blok C | 132969,09 | 394875,19 | 1,50 | 41,6 | 37,6 | -- | 42,6 |
| C052-4_C | Nieuwbouw - blok C | 132976,72 | 394842,39 | 7,50 | 41,5 | 37,5 | -- | 42,5 |
| A008-3_A | Nieuwbouw - blok A | 133004,25 | 394992,19 | 4,50 | 41,4 | 37,4 | -- | 42,4 |
| C052-1_C | Nieuwbouw - blok C | 132971,13 | 394838,82 | 7,50 | 41,4 | 37,4 | -- | 42,4 |
| A011-3_B | Nieuwbouw - blok A | 133021,07 | 394992,32 | 7,50 | 41,3 | 37,3 | -- | 42,3 |
| B014-2_C | Nieuwbouw - blok B | 133015,26 | 394962,18 | 7,50 | 41,3 | 37,3 | -- | 42,3 |
| A005-2_A | Nieuwbouw - blok A | 132987,71 | 394988,57 | 1,50 | 41,3 | 37,3 | -- | 42,3 |
| B015-2_C | Nieuwbouw - blok B | 133015,31 | 394957,24 | 7,50 | 41,2 | 37,2 | -- | 42,2 |
| B029-3_B | Nieuwbouw - blok B | 132969,96 | 394922,60 | 4,50 | 41,1 | 37,1 | -- | 42,1 |
| C053-1_A | Nieuwbouw - blok C | 132969,53 | 394869,39 | 1,50 | 41,1 | 37,1 | -- | 42,1 |
| B012-2_B | Nieuwbouw - blok B | 133015,13 | 394972,93 | 4,50 | 41,1 | 37,1 | -- | 42,1 |
| C034-3_B | Nieuwbouw - blok C | 132990,35 | 394888,77 | 4,50 | 40,9 | 36,9 | -- | 41,9 |
| B016-2_C | Nieuwbouw - blok B | 133015,38 | 394951,77 | 7,50 | 40,8 | 36,8 | -- | 41,8 |
| B018-2_C | Nieuwbouw - blok B | 133015,90 | 394940,10 | 7,50 | 40,8 | 36,8 | -- | 41,8 |
| A009-3_A | Nieuwbouw - blok A | 133009,74 | 394992,23 | 4,50 | 40,7 | 36,7 | -- | 41,7 |
| B017-2_C | Nieuwbouw - blok B | 133015,89 | 394945,96 | 7,50 | 40,7 | 36,7 | -- | 41,7 |
| B013-2_B | Nieuwbouw - blok B | 133015,19 | 394967,92 | 4,50 | 40,6 | 36,6 | -- | 41,6 |
| C034-1_C | Nieuwbouw - blok C | 132993,53 | 394893,77 | 7,50 | 40,5 | 36,5 | -- | 41,5 |
| C052-4_B | Nieuwbouw - blok C | 132976,72 | 394842,39 | 4,50 | 40,5 | 36,5 | -- | 41,5 |
| A010-3_A | Nieuwbouw - blok A | 133014,90 | 394992,27 | 4,50 | 40,4 | 36,4 | -- | 41,4 |
| C051-1_C | Nieuwbouw - blok C | 132971,92 | 394825,83 | 7,50 | 40,4 | 36,4 | -- | 41,4 |
| B026-3_C | Nieuwbouw - blok B | 132988,96 | 394906,81 | 7,50 | 40,3 | 36,3 | -- | 41,3 |
| A006-2_A | Nieuwbouw - blok A | 132993,28 | 394988,66 | 1,50 | 40,3 | 36,3 | -- | 41,3 |
| C052-1_B | Nieuwbouw - blok C | 132971,13 | 394838,82 | 4,50 | 40,3 | 36,3 | -- | 41,3 |
| B012-3_C | Nieuwbouw - blok B | 133020,33 | 394976,19 | 7,50 | 40,2 | 36,2 | -- | 41,2 |
| B019-2_C | Nieuwbouw - blok B | 133015,92 | 394934,78 | 7,50 | 40,1 | 36,1 | -- | 41,1 |
| A011-3_A | Nieuwbouw - blok A | 133021,07 | 394992,32 | 4,50 | 40,0 | 36,0 | -- | 41,0 |
| B014-2_B | Nieuwbouw - blok B | 133015,26 | 394962,18 | 4,50 | 40,0 | 36,0 | -- | 41,0 |
| C050-1_C | Nieuwbouw - blok C | 132972,25 | 394820,15 | 7,50 | 39,9 | 35,9 | -- | 40,9 |
| B015-2_B | Nieuwbouw - blok B | 133015,31 | 394957,24 | 4,50 | 39,8 | 35,8 | -- | 40,8 |
| A001-1_C | Nieuwbouw - blok A | 132965,15 | 394999,52 | 7,50 | 39,8 | 35,8 | -- | 40,8 |
| D056-3_B | Nieuwbouw - blok D | 132974,89 | 394805,84 | 4,50 | 39,8 | 35,8 | -- | 40,8 |

Alle getoonde dB-waarden zijn A-gewogen

Rapport: Resultatentabel
Model: WII - kazerne RO LArLT
LAeq totaalresultaten voor toetspunten
Groep: veld noord
Groepsreductie: Ja

| Naam Toetspunt | Omschrijving | X | Y | Hoogte | Dag | Avond | Nacht | Etmaal |
|---|---|---|---|---|---|---|---|---|
| D057-3_B | Nieuwbouw - blok D | 132974,12 | 394804,12 | 4,50 | 39,8 | 35,8 | -- | 40,8 |
| C051-3_C | Nieuwbouw - blok C | 132975,00 | 394829,43 | 7,50 | 39,7 | 35,7 | -- | 40,7 |
| A007-2_A | Nieuwbouw - blok A | 132998,59 | 394988,69 | 1,50 | 39,7 | 35,7 | -- | 40,7 |
| C052-4_A | Nieuwbouw - blok C | 132976,72 | 394842,39 | 1,50 | 39,6 | 35,6 | -- | 40,6 |
| B025-2_C | Nieuwbouw - blok B | 132997,11 | 394912,02 | 7,50 | 39,5 | 35,5 | -- | 40,5 |
| B016-2_B | Nieuwbouw - blok B | 133015,38 | 394951,77 | 4,50 | 39,5 | 35,5 | -- | 40,5 |
| B017-2_B | Nieuwbouw - blok B | 133015,89 | 394945,96 | 4,50 | 39,3 | 35,3 | -- | 40,3 |
| B018-2_B | Nieuwbouw - blok B | 133015,90 | 394940,10 | 4,50 | 39,3 | 35,3 | -- | 40,3 |
| C034-1_B | Nieuwbouw - blok C | 132993,53 | 394893,77 | 4,50 | 39,3 | 35,3 | -- | 40,3 |
| C051-1_B | Nieuwbouw - blok C | 132971,92 | 394825,83 | 4,50 | 39,3 | 35,3 | -- | 40,3 |
| A001-1_B | Nieuwbouw - blok A | 132965,15 | 394999,52 | 4,50 | 39,3 | 35,3 | -- | 40,3 |
| B024-2_B | Nieuwbouw - blok B | 133002,85 | 394914,56 | 4,50 | 39,3 | 35,3 | -- | 40,3 |
| B026-2_C | Nieuwbouw - blok B | 132991,63 | 394912,05 | 7,50 | 39,3 | 35,3 | -- | 40,3 |
| B022-2_C | Nieuwbouw - blok B | 133012,59 | 394917,61 | 7,50 | 39,2 | 35,2 | -- | 40,2 |
| C035-1_C | Nieuwbouw - blok C | 132999,62 | 394893,77 | 7,50 | 39,1 | 35,1 | -- | 40,1 |
| B020-2_C | Nieuwbouw - blok B | 133015,93 | 394930,14 | 7,50 | 39,1 | 35,1 | -- | 40,1 |
| B012-2_A | Nieuwbouw - blok B | 133015,13 | 394972,93 | 1,50 | 39,1 | 35,1 | -- | 40,1 |
| A008-2_A | Nieuwbouw - blok A | 133004,12 | 394988,72 | 1,50 | 39,1 | 35,1 | -- | 40,1 |
| B012-3_B | Nieuwbouw - blok B | 133020,33 | 394976,19 | 4,50 | 39,0 | 35,0 | -- | 40,0 |
| B026-1_C | Nieuwbouw - blok B | 132992,23 | 394901,92 | 7,50 | 39,0 | 35,0 | -- | 40,0 |
| J026_B | Zorgwoning Kazerne - Blok J | 133034,43 | 394984,66 | 5,50 | 39,0 | 35,0 | -- | 40,0 |
| C052-1_A | Nieuwbouw - blok C | 132971,13 | 394838,82 | 1,50 | 39,0 | 35,0 | -- | 40,0 |
| B013-2_A | Nieuwbouw - blok B | 133015,19 | 394967,92 | 1,50 | 38,9 | 34,9 | -- | 39,9 |
| C050-1_B | Nieuwbouw - blok C | 132972,25 | 394820,15 | 4,50 | 38,9 | 34,9 | -- | 39,9 |
| D056-3_A | Nieuwbouw - blok D | 132974,89 | 394805,84 | 1,50 | 38,9 | 34,9 | -- | 39,9 |
| D057-3_A | Nieuwbouw - blok D | 132974,12 | 394804,12 | 1,50 | 38,8 | 34,8 | -- | 39,8 |
| C051-3_B | Nieuwbouw - blok C | 132975,00 | 394829,43 | 4,50 | 38,8 | 34,8 | -- | 39,8 |
| B029-3_A | Nieuwbouw - blok B | 132969,96 | 394922,60 | 1,50 | 38,7 | 34,7 | -- | 39,7 |
| A009-2_A | Nieuwbouw - blok A | 133009,58 | 394988,76 | 1,50 | 38,7 | 34,7 | -- | 39,7 |
| B021-2_C | Nieuwbouw - blok B | 133012,59 | 394922,31 | 7,50 | 38,7 | 34,7 | -- | 39,7 |
| B026-3_B | Nieuwbouw - blok B | 132988,96 | 394906,81 | 4,50 | 38,7 | 34,7 | -- | 39,7 |
| B019-2_B | Nieuwbouw - blok B | 133015,92 | 394934,78 | 4,50 | 38,6 | 34,6 | -- | 39,6 |
| B015-2_A | Nieuwbouw - blok B | 133015,31 | 394957,24 | 1,50 | 38,6 | 34,6 | -- | 39,6 |
| B014-2_A | Nieuwbouw - blok B | 133015,26 | 394962,18 | 1,50 | 38,6 | 34,6 | -- | 39,6 |
| B025-2_B | Nieuwbouw - blok B | 132997,11 | 394912,02 | 4,50 | 38,5 | 34,5 | -- | 39,5 |
| A010-2_A | Nieuwbouw - blok A | 133014,81 | 394988,79 | 1,50 | 38,5 | 34,5 | -- | 39,5 |
| B026-2_B | Nieuwbouw - blok B | 132991,63 | 394912,05 | 4,50 | 38,4 | 34,4 | -- | 39,4 |
| C034-3_A | Nieuwbouw - blok C | 132990,35 | 394888,77 | 1,50 | 38,4 | 34,4 | -- | 39,4 |
| A011-2_A | Nieuwbouw - blok A | 133020,87 | 394988,82 | 1,50 | 38,3 | 34,3 | -- | 39,3 |
| A002-1_C | Nieuwbouw - blok A | 132971,66 | 394999,53 | 7,50 | 38,2 | 34,2 | -- | 39,2 |
| C051-1_A | Nieuwbouw - blok C | 132971,92 | 394825,83 | 1,50 | 38,1 | 34,1 | -- | 39,1 |
| B016-2_A | Nieuwbouw - blok B | 133015,38 | 394951,77 | 1,50 | 38,1 | 34,1 | -- | 39,1 |
| B017-2_A | Nieuwbouw - blok B | 133015,89 | 394945,96 | 1,50 | 38,0 | 34,0 | -- | 39,0 |
| B018-2_A | Nieuwbouw - blok B | 133015,90 | 394940,10 | 1,50 | 37,8 | 33,8 | -- | 38,8 |
| C050-1_A | Nieuwbouw - blok C | 132972,25 | 394820,15 | 1,50 | 37,8 | 33,8 | -- | 38,8 |
| B026-1_B | Nieuwbouw - blok B | 132992,23 | 394901,92 | 4,50 | 37,8 | 33,8 | -- | 38,8 |
| D057-1_B | Nieuwbouw - blok D | 132971,24 | 394800,29 | 4,50 | 37,8 | 33,8 | -- | 38,8 |
| C035-1_B | Nieuwbouw - blok C | 132999,62 | 394893,77 | 4,50 | 37,7 | 33,7 | -- | 38,7 |
| B020-2_B | Nieuwbouw - blok B | 133015,93 | 394930,14 | 4,50 | 37,6 | 33,6 | -- | 38,6 |
| C055-2_C | Nieuwbouw - blok D | 132980,59 | 394889,45 | 7,50 | 37,5 | 33,5 | -- | 38,5 |
| A002-1_B | Nieuwbouw - blok A | 132971,66 | 394999,53 | 4,50 | 37,5 | 33,5 | -- | 38,5 |
| C034-1_A | Nieuwbouw - blok C | 132993,53 | 394893,77 | 1,50 | 37,4 | 33,4 | -- | 38,4 |
| D058-1_B | Nieuwbouw - blok D | 132971,23 | 394794,39 | 4,50 | 37,4 | 33,4 | -- | 38,4 |
| B021-3_C | Nieuwbouw - blok B | 133017,75 | 394925,49 | 7,50 | 37,3 | 33,3 | -- | 38,3 |
| B022-2_B | Nieuwbouw - blok B | 133012,59 | 394917,61 | 4,50 | 37,2 | 33,2 | -- | 38,2 |
| B021-2_B | Nieuwbouw - blok B | 133012,59 | 394922,31 | 4,50 | 37,2 | 33,2 | -- | 38,2 |
| B019-2_A | Nieuwbouw - blok B | 133015,92 | 394934,78 | 1,50 | 37,1 | 33,1 | -- | 38,1 |
| B033-2_B | Nieuwbouw - blok B | 132975,49 | 394972,36 | 4,50 | 37,1 | 33,1 | -- | 38,1 |
| C051-3_A | Nieuwbouw - blok C | 132975,00 | 394829,43 | 1,50 | 37,1 | 33,1 | -- | 38,1 |

Alle getoonde dB-waarden zijn A-gewogen

Rapport: Resultatentabel
Model: WII - kazerne RO LArLT
LAeq totaalresultaten voor toetspunten
Groep: veld noord
Groepsreductie: Ja

| Naam Toetspunt | Omschrijving | X | Y | Hoogte | Dag | Avond | Nacht | Etmaal |
|---|---|---|---|---|---|---|---|---|
| B026-3_A | Nieuwbouw - blok B | 132988,96 | 394906,81 | 1,50 | 37,0 | 33,0 | -- | 38,0 |
| D059-1_B | Nieuwbouw - blok D | 132971,23 | 394787,87 | 4,50 | 37,0 | 33,0 | -- | 38,0 |
| B025-1_C | Nieuwbouw - blok B | 132997,01 | 394902,03 | 7,50 | 37,0 | 33,0 | -- | 38,0 |
| B023-2_C | Nieuwbouw - blok B | 133016,33 | 394909,41 | 7,50 | 36,9 | 32,9 | -- | 37,9 |
| D079-1_C | Nieuwbouw - blok D | 132973,92 | 394775,50 | 7,50 | 36,9 | 32,9 | -- | 37,9 |
| B012-3_A | Nieuwbouw - blok B | 133020,33 | 394976,19 | 1,50 | 36,9 | 32,9 | -- | 37,9 |
| B032-2_B | Nieuwbouw - blok B | 132976,37 | 394958,87 | 4,50 | 36,9 | 32,9 | -- | 37,9 |
| D079-4_C | Nieuwbouw - blok D | 132979,99 | 394777,98 | 7,50 | 36,9 | 32,9 | -- | 37,9 |
| C055-3_C | Nieuwbouw - blok D | 132972,54 | 394885,18 | 7,50 | 36,9 | 32,9 | -- | 37,9 |
| D057-1_A | Nieuwbouw - blok D | 132971,24 | 394800,29 | 1,50 | 36,8 | 32,8 | -- | 37,8 |
| B031-2_B | Nieuwbouw - blok B | 132977,50 | 394944,70 | 4,50 | 36,7 | 32,7 | -- | 37,7 |
| D058-1_A | Nieuwbouw - blok D | 132971,23 | 394794,39 | 1,50 | 36,5 | 32,5 | -- | 37,5 |
| J026_A | Zorgwoning Kazerne - Blok J | 133034,43 | 394984,66 | 1,50 | 36,5 | 32,5 | -- | 37,5 |
| C055-2_B | Nieuwbouw - blok D | 132980,59 | 394889,45 | 4,50 | 36,5 | 32,5 | -- | 37,5 |
| C044-2_C | Nieuwbouw - blok C | 133015,22 | 394840,71 | 7,50 | 36,4 | 32,4 | -- | 37,4 |
| A003-1_C | Nieuwbouw - blok A | 132976,86 | 394999,59 | 7,50 | 36,3 | 32,3 | -- | 37,3 |
| D077-4_B | Nieuwbouw - blok D | 132974,04 | 394739,77 | 4,50 | 36,2 | 32,2 | -- | 37,2 |
| B033-2_C | Nieuwbouw - blok B | 132975,49 | 394972,36 | 7,50 | 36,2 | 32,2 | -- | 37,2 |
| D059-1_A | Nieuwbouw - blok D | 132971,23 | 394787,87 | 1,50 | 36,2 | 32,2 | -- | 37,2 |
| D078-1_C | Nieuwbouw - blok D | 132973,79 | 394762,45 | 7,50 | 36,2 | 32,2 | -- | 37,2 |
| D079-1_B | Nieuwbouw - blok D | 132973,92 | 394775,50 | 4,50 | 36,2 | 32,2 | -- | 37,2 |
| B026-1_A | Nieuwbouw - blok B | 132992,23 | 394901,92 | 1,50 | 36,1 | 32,1 | -- | 37,1 |
| B032-2_C | Nieuwbouw - blok B | 132976,37 | 394958,87 | 7,50 | 36,1 | 32,1 | -- | 37,1 |
| B031-2_C | Nieuwbouw - blok B | 132977,50 | 394944,70 | 7,50 | 36,1 | 32,1 | -- | 37,1 |
| C048-2_C | Nieuwbouw - blok C | 133004,13 | 394824,43 | 7,50 | 36,1 | 32,1 | -- | 37,1 |
| B025-1_B | Nieuwbouw - blok B | 132997,01 | 394902,03 | 4,50 | 36,0 | 32,0 | -- | 37,0 |
| A001-1_A | Nieuwbouw - blok A | 132965,15 | 394999,52 | 1,50 | 36,0 | 32,0 | -- | 37,0 |
| B020-2_A | Nieuwbouw - blok B | 133015,93 | 394930,14 | 1,50 | 35,8 | 31,8 | -- | 36,8 |
| C035-1_A | Nieuwbouw - blok C | 132999,62 | 394893,77 | 1,50 | 35,8 | 31,8 | -- | 36,8 |
| C049-2_C | Nieuwbouw - blok C | 132998,65 | 394824,39 | 7,50 | 35,6 | 31,6 | -- | 36,6 |
| B030-2_B | Nieuwbouw - blok B | 132978,25 | 394931,93 | 4,50 | 35,6 | 31,6 | -- | 36,6 |
| A003-1_B | Nieuwbouw - blok A | 132976,86 | 394999,59 | 4,50 | 35,6 | 31,6 | -- | 36,6 |
| B021-3_B | Nieuwbouw - blok B | 133017,75 | 394925,49 | 4,50 | 35,6 | 31,6 | -- | 36,6 |
| D078-1_B | Nieuwbouw - blok D | 132973,79 | 394762,45 | 4,50 | 35,6 | 31,6 | -- | 36,6 |
| A004-1_C | Nieuwbouw - blok A | 132982,18 | 394999,62 | 7,50 | 35,5 | 31,5 | -- | 36,5 |
| C055-3_B | Nieuwbouw - blok D | 132972,54 | 394885,18 | 4,50 | 35,5 | 31,5 | -- | 36,5 |
| D079-1_A | Nieuwbouw - blok D | 132973,92 | 394775,50 | 1,50 | 35,5 | 31,5 | -- | 36,5 |
| B033-2_A | Nieuwbouw - blok B | 132975,49 | 394972,36 | 1,50 | 35,4 | 31,4 | -- | 36,4 |
| C047-2_C | Nieuwbouw - blok C | 133009,48 | 394824,47 | 7,50 | 35,4 | 31,4 | -- | 36,4 |
| B024-2_A | Nieuwbouw - blok B | 133002,85 | 394914,56 | 1,50 | 35,4 | 31,4 | -- | 36,4 |
| C044-2_B | Nieuwbouw - blok C | 133015,22 | 394840,71 | 4,50 | 35,3 | 31,3 | -- | 36,3 |
| A007-1_C | Nieuwbouw - blok A | 132999,06 | 394999,73 | 7,50 | 35,3 | 31,3 | -- | 36,3 |
| D056-1_B | Nieuwbouw - blok D | 132979,08 | 394807,77 | 4,50 | 35,3 | 31,3 | -- | 36,3 |
| A008-1_C | Nieuwbouw - blok A | 133004,72 | 394999,78 | 7,50 | 35,3 | 31,3 | -- | 36,3 |
| C052-3_C | Nieuwbouw - blok C | 132975,09 | 394835,77 | 7,50 | 35,2 | 31,2 | -- | 36,2 |
| B032-2_A | Nieuwbouw - blok B | 132976,37 | 394958,87 | 1,50 | 35,1 | 31,1 | -- | 36,1 |
| A009-1_C | Nieuwbouw - blok A | 133010,23 | 394999,82 | 7,50 | 35,1 | 31,1 | -- | 36,1 |
| D077-5_A | Nieuwbouw - blok D | 132978,13 | 394742,12 | 7,50 | 35,0 | 31,0 | -- | 36,0 |
| C046-2_C | Nieuwbouw - blok C | 133014,83 | 394824,51 | 7,50 | 35,0 | 31,0 | -- | 36,0 |
| D078-1_A | Nieuwbouw - blok D | 132973,79 | 394762,45 | 1,50 | 35,0 | 31,0 | -- | 36,0 |
| A005-1_C | Nieuwbouw - blok A | 132987,65 | 394999,65 | 7,50 | 34,9 | 30,9 | -- | 35,9 |
| B031-2_A | Nieuwbouw - blok B | 132977,50 | 394944,70 | 1,50 | 34,9 | 30,9 | -- | 35,9 |
| C048-2_B | Nieuwbouw - blok C | 133004,13 | 394824,43 | 4,50 | 34,9 | 30,9 | -- | 35,9 |
| B027-3_C | Nieuwbouw - blok B | 132973,55 | 394903,86 | 7,50 | 34,9 | 30,9 | -- | 35,9 |
| D077-6_A | Nieuwbouw - blok D | 132975,92 | 394739,66 | 7,50 | 34,9 | 30,9 | -- | 35,9 |
| B030-2_C | Nieuwbouw - blok B | 132978,25 | 394931,93 | 7,50 | 34,9 | 30,9 | -- | 35,9 |
| B022-2_A | Nieuwbouw - blok B | 133012,59 | 394917,61 | 1,50 | 34,8 | 30,8 | -- | 35,8 |
| A006-1_C | Nieuwbouw - blok A | 132993,39 | 394999,69 | 7,50 | 34,8 | 30,8 | -- | 35,8 |
| A010-1_C | Nieuwbouw - blok A | 133015,44 | 394999,86 | 7,50 | 34,8 | 30,8 | -- | 35,8 |

Alle getoonde dB-waarden zijn A-gewogen

Rapport: Resultatentabel
Model: WII - kazerne RO LArLT
LAeq totaalresultaten voor toetspunten
Groep: veld noord
Groepsreductie: Ja

| Naam Toetspunt | Omschrijving | X | Y | Hoogte | Dag | Avond | Nacht | Etmaal |
|---|---|---|---|---|---|---|---|---|
| B029-2_B | Nieuwbouw - blok B | 132978,60 | 394926,08 | 4,50 | 34,7 | 30,7 | -- | 35,7 |
| K015_C | Bestaande bouw herontwikkeling - Blok K | 133039,51 | 394924,28 | 8,40 | 34,7 | 30,7 | -- | 35,7 |
| A004-1_B | Nieuwbouw - blok A | 132982,18 | 394999,62 | 4,50 | 34,7 | 30,7 | -- | 35,7 |
| C049-2_B | Nieuwbouw - blok C | 132998,65 | 394824,39 | 4,50 | 34,7 | 30,7 | -- | 35,7 |
| B028-2_B | Nieuwbouw - blok B | 132979,35 | 394913,37 | 4,50 | 34,7 | 30,7 | -- | 35,7 |
| B021-2_A | Nieuwbouw - blok B | 133012,59 | 394922,31 | 1,50 | 34,6 | 30,6 | -- | 35,6 |
| D077-2_B | Nieuwbouw - blok D | 132977,55 | 394744,37 | 4,50 | 34,6 | 30,6 | -- | 35,6 |
| C045-3_A | Nieuwbouw - blok C | 133017,56 | 394830,13 | 1,50 | 34,6 | 30,6 | -- | 35,6 |
| A002-1_A | Nieuwbouw - blok A | 132971,66 | 394999,53 | 1,50 | 34,5 | 30,5 | -- | 35,5 |
| C044-2_A | Nieuwbouw - blok C | 133015,22 | 394840,71 | 1,50 | 34,5 | 30,5 | -- | 35,5 |
| C048-2_A | Nieuwbouw - blok C | 133004,13 | 394824,43 | 1,50 | 34,5 | 30,5 | -- | 35,5 |
| D078-4_C | Nieuwbouw - blok D | 132977,15 | 394765,04 | 7,50 | 34,4 | 30,4 | -- | 35,4 |
| C036-5_B | Nieuwbouw - blok C | 133023,17 | 394891,71 | 4,50 | 34,4 | 30,4 | -- | 35,4 |
| B020-3_C | Nieuwbouw - blok B | 133021,06 | 394927,53 | 7,50 | 34,4 | 30,4 | -- | 35,4 |
| B021-3_A | Nieuwbouw - blok B | 133017,75 | 394925,49 | 1,50 | 34,3 | 30,3 | -- | 35,3 |
| C035-2_B | Nieuwbouw - blok C | 132999,40 | 394883,81 | 4,50 | 34,3 | 30,3 | -- | 35,3 |
| C047-2_A | Nieuwbouw - blok C | 133009,48 | 394824,47 | 1,50 | 34,2 | 30,2 | -- | 35,2 |
| B027-2_C | Nieuwbouw - blok B | 132979,75 | 394906,67 | 7,50 | 34,2 | 30,2 | -- | 35,2 |
| J025_B | Zorgwoning Kazerne - Blok J | 133034,52 | 394973,29 | 5,50 | 34,2 | 30,2 | -- | 35,2 |
| C043-2_B | Nieuwbouw - blok C | 133015,19 | 394846,32 | 4,50 | 34,2 | 30,2 | -- | 35,2 |
| C047-2_B | Nieuwbouw - blok C | 133009,48 | 394824,47 | 4,50 | 34,2 | 30,2 | -- | 35,2 |
| C055-2_A | Nieuwbouw - blok D | 132980,59 | 394889,45 | 1,50 | 34,2 | 30,2 | -- | 35,2 |
| C043-2_C | Nieuwbouw - blok C | 133015,19 | 394846,32 | 7,50 | 34,1 | 30,1 | -- | 35,1 |
| D056-1_A | Nieuwbouw - blok D | 132979,08 | 394807,77 | 1,50 | 34,1 | 30,1 | -- | 35,1 |
| D077-4_A | Nieuwbouw - blok D | 132974,04 | 394739,77 | 1,50 | 34,1 | 30,1 | -- | 35,1 |
| C046-2_A | Nieuwbouw - blok C | 133014,83 | 394824,51 | 1,50 | 34,0 | 30,0 | -- | 35,0 |
| C052-3_B | Nieuwbouw - blok C | 132975,09 | 394835,77 | 4,50 | 34,0 | 30,0 | -- | 35,0 |
| B030-2_A | Nieuwbouw - blok B | 132978,25 | 394931,93 | 1,50 | 34,0 | 30,0 | -- | 35,0 |
| B029-2_C | Nieuwbouw - blok B | 132978,60 | 394926,08 | 7,50 | 34,0 | 30,0 | -- | 35,0 |
| A008-1_B | Nieuwbouw - blok A | 133004,72 | 394999,78 | 4,50 | 33,9 | 29,9 | -- | 34,9 |
| A007-1_B | Nieuwbouw - blok A | 132999,06 | 394999,73 | 4,50 | 33,9 | 29,9 | -- | 34,9 |
| A011-5_B | Nieuwbouw - blok A | 133023,43 | 394996,44 | 7,50 | 33,9 | 29,9 | -- | 34,9 |
| D077-2_A | Nieuwbouw - blok D | 132977,55 | 394744,37 | 1,50 | 33,9 | 29,9 | -- | 34,9 |
| A005-1_B | Nieuwbouw - blok A | 132987,65 | 394999,65 | 4,50 | 33,9 | 29,9 | -- | 34,9 |
| B026-2_A | Nieuwbouw - blok B | 132991,63 | 394912,05 | 1,50 | 33,9 | 29,9 | -- | 34,9 |
| C049-2_A | Nieuwbouw - blok C | 132998,65 | 394824,39 | 1,50 | 33,9 | 29,9 | -- | 34,9 |
| A009-1_B | Nieuwbouw - blok A | 133010,23 | 394999,82 | 4,50 | 33,8 | 29,8 | -- | 34,8 |
| B027-3_B | Nieuwbouw - blok B | 132973,55 | 394903,86 | 4,50 | 33,8 | 29,8 | -- | 34,8 |
| J027_B | Zorgwoning Kazerne - Blok J | 133033,24 | 394995,33 | 5,50 | 33,8 | 29,8 | -- | 34,8 |
| A011-1_C | Nieuwbouw - blok A | 133020,64 | 394999,90 | 7,50 | 33,8 | 29,8 | -- | 34,8 |
| N008_D | Nieuwbouw gestapeld- Blok N | 133088,58 | 394767,05 | 10,50 | 33,8 | 29,8 | -- | 34,8 |
| D078-4_B | Nieuwbouw - blok D | 132977,15 | 394765,04 | 4,50 | 33,7 | 29,7 | -- | 34,7 |
| N015_D | Nieuwbouw gestapeld- Blok N | 133051,49 | 394750,03 | 10,50 | 33,7 | 29,7 | -- | 34,7 |
| L012_C | Bestaande bouw herontw. BSO/school - Blok L | 133041,49 | 394887,30 | 7,50 | 33,7 | 29,7 | -- | 34,7 |
| C046-2_B | Nieuwbouw - blok C | 133014,83 | 394824,51 | 4,50 | 33,6 | 29,6 | -- | 34,6 |
| B025-1_A | Nieuwbouw - blok B | 132997,01 | 394902,03 | 1,50 | 33,6 | 29,6 | -- | 34,6 |
| C039-2_C | Nieuwbouw - blok C | 133016,42 | 394868,95 | 7,50 | 33,6 | 29,6 | -- | 34,6 |
| A010-1_B | Nieuwbouw - blok A | 133015,44 | 394999,86 | 4,50 | 33,6 | 29,6 | -- | 34,6 |
| C043-2_A | Nieuwbouw - blok C | 133015,19 | 394846,32 | 1,50 | 33,5 | 29,5 | -- | 34,5 |
| B028-2_C | Nieuwbouw - blok B | 132979,35 | 394913,37 | 7,50 | 33,5 | 29,5 | -- | 34,5 |
| K018_C | Bestaande bouw herontwikkeling - Blok K | 133041,19 | 394947,24 | 8,40 | 33,5 | 29,5 | -- | 34,5 |
| C040-2_C | Nieuwbouw - blok C | 133016,47 | 394862,99 | 7,50 | 33,4 | 29,4 | -- | 34,4 |
| C055-3_A | Nieuwbouw - blok D | 132972,54 | 394885,18 | 1,50 | 33,4 | 29,4 | -- | 34,4 |
| D073-4_C | Nieuwbouw - blok D | 133014,15 | 394736,08 | 7,50 | 33,4 | 29,4 | -- | 34,4 |
| B025-2_A | Nieuwbouw - blok B | 132997,11 | 394912,02 | 1,50 | 33,4 | 29,4 | -- | 34,4 |
| K016_C | Bestaande bouw herontwikkeling - Blok K | 133039,45 | 394930,62 | 8,40 | 33,4 | 29,4 | -- | 34,4 |
| A006-1_B | Nieuwbouw - blok A | 132993,39 | 394999,69 | 4,50 | 33,3 | 29,3 | -- | 34,3 |
| C042-2_C | Nieuwbouw - blok C | 133015,15 | 394851,89 | 7,50 | 33,3 | 29,3 | -- | 34,3 |
| A003-1_A | Nieuwbouw - blok A | 132976,86 | 394999,59 | 1,50 | 33,3 | 29,3 | -- | 34,3 |

Alle getoonde dB-waarden zijn A-gewogen

Rapport: Resultatentabel
Model: WII - kazerne RO LArLT
LAeq totaalresultaten voor toetspunten
Groep: veld noord
Groepsreductie: Ja

| Naam Toetspunt | Omschrijving | X | Y | Hoogte | Dag | Avond | Nacht | Etmaal |
|---|---|---|---|---|---|---|---|---|
| C038-2_C | Nieuwbouw - blok C | 133016,37 | 394875,56 | 7,50 | 33,3 | 29,3 | -- | 34,3 |
| L001_C | Bestaande bouw herontw. BSO/school - Blok L | 133045,92 | 394894,36 | 7,50 | 33,3 | 29,3 | -- | 34,3 |
| B029-2_A | Nieuwbouw - blok B | 132978,60 | 394926,08 | 1,50 | 33,2 | 29,2 | -- | 34,2 |
| C035-2_A | Nieuwbouw - blok C | 132999,40 | 394883,81 | 1,50 | 33,2 | 29,2 | -- | 34,2 |
| D070-2_C | Nieuwbouw - blok D | 133030,01 | 394760,43 | 7,50 | 33,2 | 29,2 | -- | 34,2 |
| C034-2_B | Nieuwbouw - blok C | 132993,36 | 394883,82 | 4,50 | 33,2 | 29,2 | -- | 34,2 |
| C052-3_A | Nieuwbouw - blok C | 132975,09 | 394835,77 | 1,50 | 33,1 | 29,1 | -- | 34,1 |
| C041-2_C | Nieuwbouw - blok C | 133015,12 | 394857,21 | 7,50 | 33,0 | 29,0 | -- | 34,0 |
| D072-4_C | Nieuwbouw - blok D | 133023,81 | 394737,19 | 7,50 | 33,0 | 29,0 | -- | 34,0 |
| K014_C | Bestaande bouw herontwikkeling - Blok K | 133039,57 | 394916,84 | 8,40 | 33,0 | 29,0 | -- | 34,0 |
| D079-3_C | Nieuwbouw - blok D | 132978,40 | 394771,59 | 7,50 | 33,0 | 29,0 | -- | 34,0 |
| D073-5_A | Nieuwbouw - blok D | 133016,78 | 394742,15 | 7,50 | 32,9 | 28,9 | -- | 33,9 |
| K017_C | Bestaande bouw herontwikkeling - Blok K | 133039,34 | 394942,55 | 8,40 | 32,9 | 28,9 | -- | 33,9 |
| K001_C | Bestaande bouw herontwikkeling - Blok K | 133045,00 | 394950,73 | 8,40 | 32,8 | 28,8 | -- | 33,8 |
| B020-3_B | Nieuwbouw - blok B | 133021,06 | 394927,53 | 4,50 | 32,8 | 28,8 | -- | 33,8 |
| B023-3_C | Nieuwbouw - blok B | 133019,39 | 394904,80 | 7,50 | 32,7 | 28,7 | -- | 33,7 |
| C044-3_C | Nieuwbouw - blok C | 133020,42 | 394838,25 | 7,50 | 32,7 | 28,7 | -- | 33,7 |
| B028-2_A | Nieuwbouw - blok B | 132979,35 | 394913,37 | 1,50 | 32,7 | 28,7 | -- | 33,7 |
| A011-1_B | Nieuwbouw - blok A | 133020,64 | 394999,90 | 4,50 | 32,6 | 28,6 | -- | 33,6 |
| A011-5_A | Nieuwbouw - blok A | 133023,43 | 394996,44 | 4,50 | 32,6 | 28,6 | -- | 33,6 |
| B027-2_B | Nieuwbouw - blok B | 132979,75 | 394906,67 | 4,50 | 32,6 | 28,6 | -- | 33,6 |
| A004-1_A | Nieuwbouw - blok A | 132982,18 | 394999,62 | 1,50 | 32,5 | 28,5 | -- | 33,5 |
| C042-2_B | Nieuwbouw - blok C | 133015,15 | 394851,89 | 4,50 | 32,5 | 28,5 | -- | 33,5 |
| D078-4_A | Nieuwbouw - blok D | 132977,15 | 394765,04 | 1,50 | 32,4 | 28,4 | -- | 33,4 |
| C036-5_A | Nieuwbouw - blok C | 133023,17 | 394891,71 | 1,50 | 32,4 | 28,4 | -- | 33,4 |
| B027-3_A | Nieuwbouw - blok B | 132973,55 | 394903,86 | 1,50 | 32,3 | 28,3 | -- | 33,3 |
| J025_A | Zorgwoning Kazerne - Blok J | 133034,52 | 394973,29 | 1,50 | 32,3 | 28,3 | -- | 33,3 |
| C054-2_C | Nieuwbouw - blok C | 132981,43 | 394875,93 | 7,50 | 32,2 | 28,2 | -- | 33,2 |
| K002_C | Bestaande bouw herontwikkeling - Blok K | 133052,68 | 394950,76 | 8,40 | 32,2 | 28,2 | -- | 33,2 |
| C038-2_B | Nieuwbouw - blok C | 133016,37 | 394875,56 | 4,50 | 32,2 | 28,2 | -- | 33,2 |
| D060-1_B | Nieuwbouw - blok D | 132987,20 | 394807,73 | 4,50 | 32,2 | 28,2 | -- | 33,2 |
| C042-2_A | Nieuwbouw - blok C | 133015,15 | 394851,89 | 1,50 | 32,2 | 28,2 | -- | 33,2 |
| D079-3_B | Nieuwbouw - blok D | 132978,40 | 394771,59 | 4,50 | 32,2 | 28,2 | -- | 33,2 |
| D072-5_A | Nieuwbouw - blok D | 133026,62 | 394742,25 | 7,50 | 32,1 | 28,1 | -- | 33,1 |
| A008-1_A | Nieuwbouw - blok A | 133004,72 | 394999,78 | 1,50 | 32,1 | 28,1 | -- | 33,1 |
| A009-1_A | Nieuwbouw - blok A | 133010,23 | 394999,82 | 1,50 | 32,1 | 28,1 | -- | 33,1 |
| B023-2_B | Nieuwbouw - blok B | 133016,33 | 394909,41 | 4,50 | 32,1 | 28,1 | -- | 33,1 |
| A005-1_A | Nieuwbouw - blok A | 132987,65 | 394999,65 | 1,50 | 32,1 | 28,1 | -- | 33,1 |
| D071-5_A | Nieuwbouw - blok D | 133036,39 | 394742,28 | 7,50 | 32,0 | 28,0 | -- | 33,0 |
| C039-2_B | Nieuwbouw - blok C | 133016,42 | 394868,95 | 4,50 | 32,0 | 28,0 | -- | 33,0 |
| C037-2_C | Nieuwbouw - blok C | 133016,33 | 394880,95 | 7,50 | 32,0 | 28,0 | -- | 33,0 |
| A007-1_A | Nieuwbouw - blok A | 132999,06 | 394999,73 | 1,50 | 32,0 | 28,0 | -- | 33,0 |
| D074-5_A | Nieuwbouw - blok D | 133007,23 | 394742,25 | 7,50 | 32,0 | 28,0 | -- | 33,0 |
| N007_D | Nieuwbouw gestapeld- Blok N | 133088,38 | 394753,66 | 10,50 | 31,9 | 27,9 | -- | 32,9 |
| D074-4_C | Nieuwbouw - blok D | 133004,59 | 394736,73 | 7,50 | 31,9 | 27,9 | -- | 32,9 |
| A010-1_A | Nieuwbouw - blok A | 133015,44 | 394999,86 | 1,50 | 31,9 | 27,9 | -- | 32,9 |
| N001_D | Nieuwbouw gestapeld- Blok N | 133094,54 | 394778,24 | 10,50 | 31,9 | 27,9 | -- | 32,9 |
| C036-3_A | Nieuwbouw - blok C | 133010,23 | 394891,60 | 1,50 | 31,8 | 27,8 | -- | 32,8 |
| C034-2_A | Nieuwbouw - blok C | 132993,36 | 394883,82 | 1,50 | 31,8 | 27,8 | -- | 32,8 |
| D069-2_C | Nieuwbouw - blok D | 133029,95 | 394766,71 | 7,50 | 31,8 | 27,8 | -- | 32,8 |
| N009_A | Nieuwbouw gestapeld- Blok N | 133073,41 | 394757,11 | 1,50 | 31,7 | 27,7 | -- | 32,7 |
| N009_C | Nieuwbouw gestapeld- Blok N | 133073,40 | 394760,23 | 7,50 | 31,7 | 27,7 | -- | 32,7 |
| C040-2_B | Nieuwbouw - blok C | 133016,47 | 394862,99 | 4,50 | 31,7 | 27,7 | -- | 32,7 |
| C040-2_A | Nieuwbouw - blok C | 133016,47 | 394862,99 | 1,50 | 31,6 | 27,6 | -- | 32,6 |
| C044-3_B | Nieuwbouw - blok C | 133020,42 | 394838,25 | 4,50 | 31,6 | 27,6 | -- | 32,6 |
| D069-3_C | Nieuwbouw - blok D | 133031,58 | 394769,56 | 7,50 | 31,6 | 27,6 | -- | 32,6 |
| A006-1_A | Nieuwbouw - blok A | 132993,39 | 394999,69 | 1,50 | 31,5 | 27,5 | -- | 32,5 |
| C035-2_C | Nieuwbouw - blok C | 132999,40 | 394883,81 | 7,50 | 31,5 | 27,5 | -- | 32,5 |
| D070-2_B | Nieuwbouw - blok D | 133030,01 | 394760,43 | 4,50 | 31,4 | 27,4 | -- | 32,4 |

Alle getoonde dB-waarden zijn A-gewogen

Rapport: Resultatentabel
Model: WII - kazerne RO LArLT
LAeq totaalresultaten voor toetspunten
Groep: veld noord
Groepsreductie: Ja

| Naam Toetspunt | Omschrijving | X | Y | Hoogte | Dag | Avond | Nacht | Etmaal |
|---|---|---|---|---|---|---|---|---|
| B023-3_B | Nieuwbouw - blok B | 133019,39 | 394904,80 | 4,50 | 31,4 | 27,4 | -- | 32,4 |
| B012-1_C | Nieuwbouw - blok B | 133025,40 | 394973,39 | 7,50 | 31,4 | 27,4 | -- | 32,4 |
| L001_B | Bestaande bouw herontw. BSO/school - Blok L | 133045,92 | 394894,36 | 4,50 | 31,4 | 27,4 | -- | 32,4 |
| C041-2_A | Nieuwbouw - blok C | 133015,12 | 394857,21 | 1,50 | 31,4 | 27,4 | -- | 32,4 |
| N002_D | Nieuwbouw gestapeld- Blok N | 133103,97 | 394778,24 | 10,50 | 31,4 | 27,4 | -- | 32,4 |
| L022_C | Bestaande bouw herontw. BSO/school - Blok L | 133088,49 | 394879,58 | 8,40 | 31,3 | 27,3 | -- | 32,3 |
| N016_A | Nieuwbouw gestapeld- Blok N | 133063,20 | 394757,12 | 1,50 | 31,3 | 27,3 | -- | 32,3 |
| C039-2_A | Nieuwbouw - blok C | 133016,42 | 394868,95 | 1,50 | 31,3 | 27,3 | -- | 32,3 |
| D079-3_A | Nieuwbouw - blok D | 132978,40 | 394771,59 | 1,50 | 31,3 | 27,3 | -- | 32,3 |
| C034-2_C | Nieuwbouw - blok C | 132993,36 | 394883,82 | 7,50 | 31,3 | 27,3 | -- | 32,3 |
| N008_C | Nieuwbouw gestapeld- Blok N | 133088,58 | 394767,05 | 7,50 | 31,3 | 27,3 | -- | 32,3 |
| N016_C | Nieuwbouw gestapeld- Blok N | 133063,21 | 394760,14 | 7,50 | 31,3 | 27,3 | -- | 32,3 |
| C041-2_B | Nieuwbouw - blok C | 133015,12 | 394857,21 | 4,50 | 31,3 | 27,3 | -- | 32,3 |
| D060-1_A | Nieuwbouw - blok D | 132987,20 | 394807,73 | 1,50 | 31,2 | 27,2 | -- | 32,2 |
| C050-3_B | Nieuwbouw - blok C | 132978,21 | 394817,05 | 4,50 | 31,2 | 27,2 | -- | 32,2 |
| C037-2_B | Nieuwbouw - blok C | 133016,33 | 394880,95 | 4,50 | 31,2 | 27,2 | -- | 32,2 |
| D079-4_B | Nieuwbouw - blok D | 132979,99 | 394777,98 | 4,50 | 31,1 | 27,1 | -- | 32,1 |
| A011-1_A | Nieuwbouw - blok A | 133020,64 | 394999,90 | 1,50 | 31,1 | 27,1 | -- | 32,1 |
| D071-2_B | Nieuwbouw - blok D | 133036,34 | 394744,62 | 4,50 | 31,0 | 27,0 | -- | 32,0 |
| B027-2_A | Nieuwbouw - blok B | 132979,75 | 394906,67 | 1,50 | 31,0 | 27,0 | -- | 32,0 |
| C036-4_A | Nieuwbouw - blok C | 133012,21 | 394883,96 | 1,50 | 31,0 | 27,0 | -- | 32,0 |
| D076-4_C | Nieuwbouw - blok D | 132985,41 | 394736,67 | 7,50 | 30,9 | 26,9 | -- | 31,9 |
| C049-3_C | Nieuwbouw - blok C | 132995,92 | 394819,82 | 7,50 | 30,9 | 26,9 | -- | 31,9 |
| C054-2_B | Nieuwbouw - blok C | 132981,43 | 394875,93 | 4,50 | 30,8 | 26,8 | -- | 31,8 |
| D071-4_C | Nieuwbouw - blok D | 133033,23 | 394736,78 | 7,50 | 30,8 | 26,8 | -- | 31,8 |
| D076-5_A | Nieuwbouw - blok D | 132988,15 | 394741,93 | 7,50 | 30,8 | 26,8 | -- | 31,8 |
| C038-2_A | Nieuwbouw - blok C | 133016,37 | 394875,56 | 1,50 | 30,8 | 26,8 | -- | 31,8 |
| D073-2_B | Nieuwbouw - blok D | 133016,64 | 394744,54 | 4,50 | 30,7 | 26,7 | -- | 31,7 |
| N002_C | Nieuwbouw gestapeld- Blok N | 133103,97 | 394778,24 | 7,50 | 30,7 | 26,7 | -- | 31,7 |
| D074-2_B | Nieuwbouw - blok D | 133006,92 | 394744,68 | 4,50 | 30,7 | 26,7 | -- | 31,7 |
| H103-1_C | Nieuwbouw - Blok H | 133120,98 | 394793,36 | 7,50 | 30,6 | 26,6 | -- | 31,6 |
| H104-1_C | Nieuwbouw - Blok H | 133120,92 | 394799,63 | 7,50 | 30,6 | 26,6 | -- | 31,6 |
| C049-3_B | Nieuwbouw - blok C | 132995,92 | 394819,82 | 4,50 | 30,5 | 26,5 | -- | 31,5 |
| B023-2_A | Nieuwbouw - blok B | 133016,33 | 394909,41 | 1,50 | 30,5 | 26,5 | -- | 31,5 |
| B020-3_A | Nieuwbouw - blok B | 133021,06 | 394927,53 | 1,50 | 30,5 | 26,5 | -- | 31,5 |
| C050-3_A | Nieuwbouw - blok C | 132978,21 | 394817,05 | 1,50 | 30,4 | 26,4 | -- | 31,4 |
| C036-5_A | Nieuwbouw - blok C | 133020,60 | 394886,53 | 4,50 | 30,4 | 26,4 | -- | 31,4 |
| H105-3_C | Nieuwbouw - Blok H | 133122,58 | 394808,26 | 7,50 | 30,4 | 26,4 | -- | 31,4 |
| H102-1_C | Nieuwbouw - Blok H | 133121,04 | 394787,58 | 7,50 | 30,4 | 26,4 | -- | 31,4 |
| K015_B | Bestaande bouw herontwikkeling - Blok K | 133039,51 | 394924,28 | 4,50 | 30,3 | 26,3 | -- | 31,3 |
| H105-1_C | Nieuwbouw - Blok H | 133120,87 | 394804,68 | 7,50 | 30,3 | 26,3 | -- | 31,3 |
| L020_C | Bestaande bouw herontw. BSO/school - Blok L | 133090,67 | 394848,23 | 8,40 | 30,3 | 26,3 | -- | 31,3 |
| N001_C | Nieuwbouw gestapeld- Blok N | 133094,54 | 394778,24 | 7,50 | 30,3 | 26,3 | -- | 31,3 |
| K015_A | Bestaande bouw herontwikkeling - Blok K | 133039,51 | 394924,28 | 1,50 | 30,2 | 26,2 | -- | 31,2 |
| K019_C | Bestaande bouw herontwikkeling - Blok K | 133092,99 | 394951,21 | 8,40 | 30,1 | 26,1 | -- | 31,1 |
| D074-4_B | Nieuwbouw - blok D | 133004,59 | 394736,73 | 4,50 | 30,1 | 26,1 | -- | 31,1 |
| C037-1_C | Nieuwbouw - blok C | 133026,26 | 394881,08 | 7,50 | 30,1 | 26,1 | -- | 31,1 |
| A011-4_A | Nieuwbouw - blok A | 133025,03 | 394995,39 | 1,50 | 30,0 | 26,0 | -- | 31,0 |
| B024-3_B | Nieuwbouw - blok B | 133006,35 | 394909,66 | 4,50 | 30,0 | 26,0 | -- | 31,0 |
| C052-2_B | Nieuwbouw - blok C | 132983,60 | 394838,99 | 4,50 | 29,9 | 25,9 | -- | 30,9 |
| K020_C | Bestaande bouw herontwikkeling - Blok K | 133100,77 | 394951,27 | 8,40 | 29,9 | 25,9 | -- | 30,9 |
| M013_B | Bestaande bouw herontwikkeling - Blok M | 133062,93 | 394809,92 | 4,50 | 29,9 | 25,9 | -- | 30,9 |
| F161-1_C | Nieuwbouw - blok F | 133119,89 | 394962,97 | 7,50 | 29,8 | 25,8 | -- | 30,8 |
| L001_A | Bestaande bouw herontw. BSO/school - Blok L | 133045,92 | 394894,36 | 1,50 | 29,8 | 25,8 | -- | 30,8 |
| L011_C | Bestaande bouw herontw. BSO/school - Blok L | 133041,31 | 394876,88 | 7,50 | 29,8 | 25,8 | -- | 30,8 |
| C036-2_A | Nieuwbouw - blok C | 133004,29 | 394887,06 | 1,50 | 29,8 | 25,8 | -- | 30,8 |
| C054-2_A | Nieuwbouw - blok C | 132981,43 | 394875,93 | 1,50 | 29,7 | 25,7 | -- | 30,7 |
| M018_B | Bestaande bouw herontwikkeling - Blok M | 133057,26 | 394804,32 | 4,50 | 29,7 | 25,7 | -- | 30,7 |
| B022-1_C | Nieuwbouw - blok B | 133022,53 | 394917,69 | 7,50 | 29,7 | 25,7 | -- | 30,7 |

Alle getoonde dB-waarden zijn A-gewogen

Rapport: Resultatentabel
Model: WII - kazerne RO LArLT
LAeq totaalresultaten voor toetspunten
Groep: veld noord
Groepsreductie: Ja

| Naam Toetspunt | Omschrijving | X | Y | Hoogte | Dag | Avond | Nacht | Etmaal |
|---|---|---|---|---|---|---|---|---|
| B024-1_B | Nieuwbouw - blok B | 133002,98 | 394904,63 | 4,50 | 29,7 | 25,7 | -- | 30,7 |
| C049-3_A | Nieuwbouw - blok C | 132995,92 | 394819,82 | 1,50 | 29,6 | 25,6 | -- | 30,6 |
| D069-2_B | Nieuwbouw - blok D | 133029,95 | 394766,71 | 4,50 | 29,6 | 25,6 | -- | 30,6 |
| B020-1_C | Nieuwbouw - blok B | 133025,83 | 394930,00 | 7,50 | 29,6 | 25,6 | -- | 30,6 |
| B017-1_C | Nieuwbouw - blok B | 133025,85 | 394946,37 | 7,50 | 29,5 | 25,5 | -- | 30,5 |
| C037-2_A | Nieuwbouw - blok C | 133016,33 | 394880,95 | 1,50 | 29,5 | 25,5 | -- | 30,5 |
| D072-2_B | Nieuwbouw - blok D | 133026,55 | 394744,58 | 4,50 | 29,5 | 25,5 | -- | 30,5 |
| B021-1_C | Nieuwbouw - blok B | 133022,47 | 394922,74 | 7,50 | 29,5 | 25,5 | -- | 30,5 |
| B012-1_B | Nieuwbouw - blok B | 133025,40 | 394973,39 | 4,50 | 29,5 | 25,5 | -- | 30,5 |
| B023-3_A | Nieuwbouw - blok B | 133019,39 | 394904,80 | 1,50 | 29,4 | 25,4 | -- | 30,4 |
| D078-3_B | Nieuwbouw - blok D | 132979,83 | 394758,67 | 4,50 | 29,4 | 25,4 | -- | 30,4 |
| H106-1_C | Nieuwbouw - Blok H | 133124,29 | 394811,14 | 7,50 | 29,4 | 25,4 | -- | 30,4 |
| H107-1_C | Nieuwbouw - Blok H | 133124,32 | 394816,52 | 7,50 | 29,4 | 25,4 | -- | 30,4 |
| H101-1_C | Nieuwbouw - Blok H | 133121,10 | 394782,20 | 7,50 | 29,4 | 25,4 | -- | 30,4 |
| F160-1_C | Nieuwbouw - blok F | 133119,93 | 394957,70 | 7,50 | 29,3 | 25,3 | -- | 30,3 |
| D062-2_B | Nieuwbouw - blok D | 132987,93 | 394794,62 | 4,50 | 29,3 | 25,3 | -- | 30,3 |
| H100-1_C | Nieuwbouw - Blok H | 133122,47 | 394776,74 | 7,50 | 29,3 | 25,3 | -- | 30,3 |
| D076-2_B | Nieuwbouw - blok D | 132988,01 | 394744,50 | 4,50 | 29,3 | 25,3 | -- | 30,3 |
| D063-2_B | Nieuwbouw - blok D | 132987,96 | 394789,75 | 4,50 | 29,3 | 25,3 | -- | 30,3 |
| J027_A | Zorgwoning Kazerne - Blok J | 133033,24 | 394995,33 | 1,50 | 29,2 | 25,2 | -- | 30,2 |
| L012_B | Bestaande bouw herontw. BSO/school - Blok L | 133041,49 | 394887,30 | 4,50 | 29,2 | 25,2 | -- | 30,2 |
| B018-1_C | Nieuwbouw - blok B | 133025,84 | 394940,78 | 7,50 | 29,0 | 25,0 | -- | 30,0 |
| C052-2_A | Nieuwbouw - blok C | 132983,60 | 394838,99 | 1,50 | 29,0 | 25,0 | -- | 30,0 |
| D076-4_A | Nieuwbouw - blok D | 132985,41 | 394736,67 | 1,50 | 29,0 | 25,0 | -- | 30,0 |
| B019-1_C | Nieuwbouw - blok B | 133025,84 | 394934,91 | 7,50 | 28,9 | 24,9 | -- | 29,9 |
| H108-1_C | Nieuwbouw - Blok H | 133124,34 | 394821,95 | 7,50 | 28,9 | 24,9 | -- | 29,9 |
| D079-4_A | Nieuwbouw - blok D | 132979,99 | 394777,98 | 1,50 | 28,8 | 24,8 | -- | 29,8 |
| C038-1_C | Nieuwbouw - blok C | 133026,31 | 394875,21 | 7,50 | 28,8 | 24,8 | -- | 29,8 |
| C051-2_B | Nieuwbouw - blok C | 132984,34 | 394826,37 | 4,50 | 28,7 | 24,7 | -- | 29,7 |
| D061-2_B | Nieuwbouw - blok D | 132987,90 | 394799,97 | 4,50 | 28,7 | 24,7 | -- | 29,7 |
| D069-3_B | Nieuwbouw - blok D | 133031,58 | 394769,56 | 4,50 | 28,7 | 24,7 | -- | 29,7 |
| K016_A | Bestaande bouw herontwikkeling - Blok K | 133039,45 | 394930,62 | 1,50 | 28,7 | 24,7 | -- | 29,7 |
| N010_D | Nieuwbouw gestapeld- Blok N | 133081,84 | 394753,22 | 10,50 | 28,7 | 24,7 | -- | 29,7 |
| C036-1_B | Nieuwbouw - blok C | 133026,19 | 394887,51 | 4,50 | 28,5 | 24,5 | -- | 29,5 |
| D075-4_C | Nieuwbouw - blok D | 132994,99 | 394736,49 | 7,50 | 28,5 | 24,5 | -- | 29,5 |
| K036_C | Bestaande bouw herontwikkeling - Blok K | 133089,60 | 394947,97 | 8,40 | 28,5 | 24,5 | -- | 29,5 |
| B024-3_A | Nieuwbouw - blok B | 133006,35 | 394909,66 | 1,50 | 28,5 | 24,5 | -- | 29,5 |
| K014_B | Bestaande bouw herontwikkeling - Blok K | 133039,57 | 394916,84 | 4,50 | 28,5 | 24,5 | -- | 29,5 |
| D078-3_A | Nieuwbouw - blok D | 132979,83 | 394758,67 | 1,50 | 28,5 | 24,5 | -- | 29,5 |
| B023-1_C | Nieuwbouw - blok B | 133022,61 | 394909,75 | 7,50 | 28,4 | 24,4 | -- | 29,4 |
| H109-7_A | Nieuwbouw - Blok H | 133127,12 | 394824,79 | 7,50 | 28,4 | 24,4 | -- | 29,4 |
| D064-3_B | Nieuwbouw - blok D | 133016,92 | 394783,96 | 4,50 | 28,4 | 24,4 | -- | 29,4 |
| K016_B | Bestaande bouw herontwikkeling - Blok K | 133039,45 | 394930,62 | 4,50 | 28,4 | 24,4 | -- | 29,4 |
| C050-2_B | Nieuwbouw - blok C | 132984,70 | 394820,34 | 4,50 | 28,4 | 24,4 | -- | 29,4 |
| D076-2_A | Nieuwbouw - blok D | 132988,01 | 394744,50 | 1,50 | 28,3 | 24,3 | -- | 29,3 |
| N014_C | Nieuwbouw gestapeld- Blok N | 133051,53 | 394741,08 | 7,50 | 28,3 | 24,3 | -- | 29,3 |
| D070-3_C | Nieuwbouw - blok D | 133034,90 | 394757,40 | 7,50 | 28,3 | 24,3 | -- | 29,3 |
| L021_C | Bestaande bouw herontw. BSO/school - Blok L | 133088,62 | 394864,34 | 8,40 | 28,3 | 24,3 | -- | 29,3 |
| B024-1_A | Nieuwbouw - blok B | 133002,98 | 394904,63 | 1,50 | 28,3 | 24,3 | -- | 29,3 |
| K018_B | Bestaande bouw herontwikkeling - Blok K | 133041,19 | 394947,24 | 4,50 | 28,3 | 24,3 | -- | 29,3 |
| K002_B | Bestaande bouw herontwikkeling - Blok K | 133052,68 | 394950,76 | 4,50 | 28,2 | 24,2 | -- | 29,2 |
| B012-1_A | Nieuwbouw - blok B | 133025,40 | 394973,39 | 1,50 | 28,2 | 24,2 | -- | 29,2 |
| D075-5_A | Nieuwbouw - blok D | 132997,81 | 394742,09 | 7,50 | 28,2 | 24,2 | -- | 29,2 |
| N009_B | Nieuwbouw gestapeld- Blok N | 133073,40 | 394760,23 | 4,50 | 28,2 | 24,2 | -- | 29,2 |
| D074-3_B | Nieuwbouw - blok D | 133010,55 | 394736,41 | 4,50 | 28,2 | 24,2 | -- | 29,2 |
| F159-1_C | Nieuwbouw - blok F | 133119,97 | 394952,18 | 7,50 | 28,2 | 24,2 | -- | 29,2 |
| M013_A | Bestaande bouw herontwikkeling - Blok M | 133062,93 | 394809,92 | 1,50 | 28,1 | 24,1 | -- | 29,1 |
| C049-1_B | Nieuwbouw - blok C | 132999,03 | 394814,49 | 4,50 | 28,0 | 24,0 | -- | 29,0 |
| B022-1_B | Nieuwbouw - blok B | 133022,53 | 394917,69 | 4,50 | 28,0 | 24,0 | -- | 29,0 |

Alle getoonde dB-waarden zijn A-gewogen

Rapport: Resultatentabel
Model: WII - kazerne RO LArLT
LAeq totaalresultaten voor toetspunten
Groep: veld noord
Groepsreductie: Ja

| Naam Toetspunt | Omschrijving | X | Y | Hoogte | Dag | Avond | Nacht | Etmaal |
|---|---|---|---|---|---|---|---|---|
| C050-2_A | Nieuwbouw - blok C | 132984,70 | 394820,34 | 1,50 | 28,0 | 24,0 | -- | 29,0 |
| D076-4_B | Nieuwbouw - blok D | 132985,41 | 394736,67 | 4,50 | 27,9 | 23,9 | -- | 28,9 |
| K001_A | Bestaande bouw herontwikkeling - Blok K | 133045,00 | 394950,73 | 1,50 | 27,9 | 23,9 | -- | 28,9 |
| D073-2_A | Nieuwbouw - blok D | 133016,64 | 394744,54 | 1,50 | 27,9 | 23,9 | -- | 28,9 |
| C053-2_C | Nieuwbouw - blok C | 132981,82 | 394869,80 | 7,50 | 27,8 | 23,8 | -- | 28,8 |
| H102-1_B | Nieuwbouw - Blok H | 133121,04 | 394787,58 | 4,50 | 27,8 | 23,8 | -- | 28,8 |
| L010_C | Bestaande bouw herontw. BSO/school - Blok L | 133041,17 | 394868,17 | 7,50 | 27,8 | 23,8 | -- | 28,8 |
| K018_A | Bestaande bouw herontwikkeling - Blok K | 133041,19 | 394947,24 | 1,50 | 27,8 | 23,8 | -- | 28,8 |
| K002_A | Bestaande bouw herontwikkeling - Blok K | 133052,68 | 394950,76 | 1,50 | 27,8 | 23,8 | -- | 28,8 |
| B013-1_C | Nieuwbouw - blok B | 133025,38 | 394968,37 | 7,50 | 27,8 | 23,8 | -- | 28,8 |
| C051-2_A | Nieuwbouw - blok C | 132984,34 | 394826,37 | 1,50 | 27,8 | 23,8 | -- | 28,8 |
| C039-1_C | Nieuwbouw - blok C | 133026,38 | 394868,86 | 7,50 | 27,8 | 23,8 | -- | 28,8 |
| H103-1_B | Nieuwbouw - Blok H | 133120,98 | 394793,36 | 4,50 | 27,8 | 23,8 | -- | 28,8 |
| B020-1_B | Nieuwbouw - blok B | 133025,83 | 394930,00 | 4,50 | 27,7 | 23,7 | -- | 28,7 |
| L012_A | Bestaande bouw herontw. BSO/school - Blok L | 133041,49 | 394887,30 | 1,50 | 27,7 | 23,7 | -- | 28,7 |
| C035-3_B | Nieuwbouw - blok C | 133002,62 | 394889,11 | 4,50 | 27,7 | 23,7 | -- | 28,7 |
| M018_A | Bestaande bouw herontwikkeling - Blok M | 133057,26 | 394804,32 | 1,50 | 27,6 | 23,6 | -- | 28,6 |
| K001_B | Bestaande bouw herontwikkeling - Blok K | 133045,00 | 394950,73 | 4,50 | 27,6 | 23,6 | -- | 28,6 |
| C053-2_B | Nieuwbouw - blok C | 132981,82 | 394869,80 | 4,50 | 27,6 | 23,6 | -- | 28,6 |
| D060-2_B | Nieuwbouw - blok D | 132985,93 | 394801,02 | 4,50 | 27,6 | 23,6 | -- | 28,6 |
| B017-1_B | Nieuwbouw - blok B | 133025,85 | 394946,37 | 4,50 | 27,6 | 23,6 | -- | 28,6 |
| D064-1_B | Nieuwbouw - blok D | 133019,68 | 394787,25 | 4,50 | 27,6 | 23,6 | -- | 28,6 |
| C052-2_C | Nieuwbouw - blok C | 132983,60 | 394838,99 | 7,50 | 27,5 | 23,5 | -- | 28,5 |
| B021-1_B | Nieuwbouw - blok B | 133022,47 | 394922,74 | 4,50 | 27,5 | 23,5 | -- | 28,5 |
| K019_B | Bestaande bouw herontwikkeling - Blok K | 133092,99 | 394951,21 | 4,50 | 27,5 | 23,5 | -- | 28,5 |
| K035_C | Bestaande bouw herontwikkeling - Blok K | 133089,63 | 394943,73 | 8,40 | 27,5 | 23,5 | -- | 28,5 |
| H104-1_B | Nieuwbouw - Blok H | 133120,92 | 394799,63 | 4,50 | 27,4 | 23,4 | -- | 28,4 |
| K014_A | Bestaande bouw herontwikkeling - Blok K | 133039,57 | 394916,84 | 1,50 | 27,4 | 23,4 | -- | 28,4 |
| B022-1_A | Nieuwbouw - blok B | 133022,53 | 394917,69 | 1,50 | 27,4 | 23,4 | -- | 28,4 |
| D065-1_B | Nieuwbouw - blok D | 133026,22 | 394787,30 | 4,50 | 27,4 | 23,4 | -- | 28,4 |
| D073-4_B | Nieuwbouw - blok D | 133014,15 | 394736,08 | 4,50 | 27,4 | 23,4 | -- | 28,4 |
| J013_B | Zorgwoning Kazerne - Blok J | 133105,73 | 394966,97 | 5,50 | 27,4 | 23,4 | -- | 28,4 |
| C035-3_C | Nieuwbouw - blok C | 133002,62 | 394889,11 | 7,50 | 27,4 | 23,4 | -- | 28,4 |
| N002_B | Nieuwbouw gestapeld- Blok N | 133103,97 | 394778,24 | 4,50 | 27,3 | 23,3 | -- | 28,3 |
| D064-3_A | Nieuwbouw - blok D | 133016,92 | 394783,96 | 1,50 | 27,3 | 23,3 | -- | 28,3 |
| C053-3_C | Nieuwbouw - blok C | 132975,81 | 394866,35 | 7,50 | 27,3 | 23,3 | -- | 28,3 |
| K019_A | Bestaande bouw herontwikkeling - Blok K | 133092,99 | 394951,21 | 1,50 | 27,3 | 23,3 | -- | 28,3 |
| K020_B | Bestaande bouw herontwikkeling - Blok K | 133100,77 | 394951,27 | 4,50 | 27,3 | 23,3 | -- | 28,3 |
| D070-2_A | Nieuwbouw - blok D | 133030,01 | 394760,43 | 1,50 | 27,3 | 23,3 | -- | 28,3 |
| H089-2_C | Nieuwbouw - Blok H | 133175,14 | 394762,58 | 7,50 | 27,2 | 23,2 | -- | 28,2 |
| H099-1_C | Nieuwbouw - Blok H | 133122,53 | 394771,75 | 7,50 | 27,2 | 23,2 | -- | 28,2 |
| C036-1_A | Nieuwbouw - blok C | 133026,19 | 394887,51 | 1,50 | 27,2 | 23,2 | -- | 28,2 |
| B020-1_A | Nieuwbouw - blok B | 133025,83 | 394930,00 | 1,50 | 27,1 | 23,1 | -- | 28,1 |
| H089-3_C | Nieuwbouw - Blok H | 133184,14 | 394766,32 | 7,50 | 27,1 | 23,1 | -- | 28,1 |
| H087-3_C | Nieuwbouw - Blok H | 133181,89 | 394784,98 | 7,50 | 27,1 | 23,1 | -- | 28,1 |
| H088-2_C | Nieuwbouw - Blok H | 133175,14 | 394775,58 | 7,50 | 27,0 | 23,0 | -- | 28,0 |
| K020_A | Bestaande bouw herontwikkeling - Blok K | 133100,77 | 394951,27 | 1,50 | 27,0 | 23,0 | -- | 28,0 |
| M017_B | Bestaande bouw herontwikkeling - Blok M | 133057,59 | 394791,80 | 4,50 | 27,0 | 23,0 | -- | 28,0 |
| B017-1_A | Nieuwbouw - blok B | 133025,85 | 394946,37 | 1,50 | 27,0 | 23,0 | -- | 28,0 |
| H087-2_C | Nieuwbouw - Blok H | 133175,16 | 394782,08 | 7,50 | 27,0 | 23,0 | -- | 28,0 |
| N014_B | Nieuwbouw gestapeld- Blok N | 133051,53 | 394741,08 | 4,50 | 27,0 | 23,0 | -- | 28,0 |
| H100-1_B | Nieuwbouw - Blok H | 133122,47 | 394776,74 | 4,50 | 26,9 | 22,9 | -- | 27,9 |
| C037-1_B | Nieuwbouw - blok C | 133026,26 | 394881,08 | 4,50 | 26,9 | 22,9 | -- | 27,9 |
| L011_B | Bestaande bouw herontw. BSO/school - Blok L | 133041,31 | 394876,88 | 4,50 | 26,9 | 22,9 | -- | 27,9 |
| B021-1_A | Nieuwbouw - blok B | 133022,47 | 394922,74 | 1,50 | 26,9 | 22,9 | -- | 27,9 |
| H101-1_B | Nieuwbouw - Blok H | 133121,10 | 394782,20 | 4,50 | 26,9 | 22,9 | -- | 27,9 |
| L004_C | Bestaande bouw herontw. BSO/school - Blok L | 133062,90 | 394875,28 | 7,50 | 26,9 | 22,9 | -- | 27,9 |
| C040-1_C | Nieuwbouw - blok C | 133026,43 | 394863,03 | 7,50 | 26,9 | 22,9 | -- | 27,9 |
| C053-2_A | Nieuwbouw - blok C | 132981,82 | 394869,80 | 1,50 | 26,8 | 22,8 | -- | 27,8 |

Alle getoonde dB-waarden zijn A-gewogen

Rapport: Resultatentabel
Model: WII - kazerne RO LArLT
LAeq totaalresultaten voor toetspunten
Groep: veld noord
Groepsreductie: Ja

| Naam Toetspunt | Omschrijving | X | Y | Hoogte | Dag | Avond | Nacht | Etmaal |
|---|---|---|---|---|---|---|---|---|
| B016-1_C | Nieuwbouw - blok B | 133025,31 | 394952,07 | 7,50 | 26,7 | 22,7 | -- | 27,7 |
| B023-1_B | Nieuwbouw - blok B | 133022,61 | 394909,75 | 4,50 | 26,7 | 22,7 | -- | 27,7 |
| B019-1_B | Nieuwbouw - blok B | 133025,84 | 394934,91 | 4,50 | 26,7 | 22,7 | -- | 27,7 |
| D072-4_B | Nieuwbouw - blok D | 133023,81 | 394737,19 | 4,50 | 26,7 | 22,7 | -- | 27,7 |
| N016_B | Nieuwbouw gestapeld- Blok N | 133063,21 | 394760,14 | 4,50 | 26,7 | 22,7 | -- | 27,7 |
| C038-1_B | Nieuwbouw - blok C | 133026,31 | 394875,21 | 4,50 | 26,6 | 22,6 | -- | 27,6 |
| D066-1_A | Nieuwbouw - blok D | 133032,41 | 394787,34 | 1,50 | 26,6 | 22,6 | -- | 27,6 |
| B018-1_B | Nieuwbouw - blok B | 133025,84 | 394940,78 | 4,50 | 26,6 | 22,6 | -- | 27,6 |
| D070-3_B | Nieuwbouw - blok D | 133034,90 | 394757,40 | 4,50 | 26,6 | 22,6 | -- | 27,6 |
| D066-1_B | Nieuwbouw - blok D | 133032,41 | 394787,34 | 4,50 | 26,5 | 22,5 | -- | 27,5 |
| F160-1_B | Nieuwbouw - blok F | 133119,93 | 394957,70 | 4,50 | 26,5 | 22,5 | -- | 27,5 |
| C045-2_A | Nieuwbouw - blok C | 133021,46 | 394836,56 | 1,50 | 26,4 | 22,4 | -- | 27,4 |
| L009_B | Bestaande bouw herontw. BSO/school - Blok L | 133050,71 | 394862,47 | 4,50 | 26,4 | 22,4 | -- | 27,4 |
| F161-1_B | Nieuwbouw - blok F | 133119,89 | 394962,97 | 4,50 | 26,4 | 22,4 | -- | 27,4 |
| H086-2_C | Nieuwbouw - Blok H | 133175,46 | 394796,13 | 7,50 | 26,4 | 22,4 | -- | 27,4 |
| B019-1_A | Nieuwbouw - blok B | 133025,84 | 394934,91 | 1,50 | 26,3 | 22,3 | -- | 27,3 |
| D061-2_A | Nieuwbouw - blok D | 132987,90 | 394799,97 | 1,50 | 26,3 | 22,3 | -- | 27,3 |
| F162-1_C | Nieuwbouw - blok F | 133119,85 | 394968,24 | 7,50 | 26,3 | 22,3 | -- | 27,3 |
| C041-1_C | Nieuwbouw - blok C | 133025,39 | 394857,07 | 7,50 | 26,3 | 22,3 | -- | 27,3 |
| H090-5_A | Nieuwbouw - Blok H | 133182,81 | 394743,42 | 7,50 | 26,2 | 22,2 | -- | 27,2 |
| B023-1_A | Nieuwbouw - blok B | 133022,61 | 394909,75 | 1,50 | 26,2 | 22,2 | -- | 27,2 |
| D065-1_A | Nieuwbouw - blok D | 133026,22 | 394787,30 | 1,50 | 26,2 | 22,2 | -- | 27,2 |
| N008_B | Nieuwbouw gestapeld- Blok N | 133088,58 | 394767,05 | 4,50 | 26,2 | 22,2 | -- | 27,2 |
| K017_B | Bestaande bouw herontwikkeling - Blok K | 133039,34 | 394942,55 | 4,50 | 26,2 | 22,2 | -- | 27,2 |
| H105-1_B | Nieuwbouw - Blok H | 133120,87 | 394804,68 | 4,50 | 26,2 | 22,2 | -- | 27,2 |
| C049-1_A | Nieuwbouw - blok C | 132999,03 | 394814,49 | 1,50 | 26,1 | 22,1 | -- | 27,1 |
| F146-4_C | Nieuwbouw - blok F | 133182,63 | 394969,41 | 7,50 | 26,1 | 22,1 | -- | 27,1 |
| K004_C | Bestaande bouw herontwikkeling - Blok K | 133056,21 | 394942,57 | 8,40 | 26,1 | 22,1 | -- | 27,1 |
| M006_B | Bestaande bouw herontwikkeling - Blok M | 133047,45 | 394828,33 | 4,50 | 26,1 | 22,1 | -- | 27,1 |
| D072-2_A | Nieuwbouw - blok D | 133026,55 | 394744,58 | 1,50 | 26,0 | 22,0 | -- | 27,0 |
| B016-1_A | Nieuwbouw - blok B | 133025,31 | 394952,07 | 1,50 | 26,0 | 22,0 | -- | 27,0 |
| N001_B | Nieuwbouw gestapeld- Blok N | 133094,54 | 394778,24 | 4,50 | 26,0 | 22,0 | -- | 27,0 |
| D076-1_A | Nieuwbouw - blok D | 132988,45 | 394733,17 | 1,50 | 26,0 | 22,0 | -- | 27,0 |
| C035-3_A | Nieuwbouw - blok C | 133002,62 | 394889,11 | 1,50 | 26,0 | 22,0 | -- | 27,0 |
| F160-1_A | Nieuwbouw - blok F | 133119,93 | 394957,70 | 1,50 | 26,0 | 22,0 | -- | 27,0 |
| J013_A | Zorgwoning Kazerne - Blok J | 133105,73 | 394966,97 | 1,50 | 26,0 | 22,0 | -- | 27,0 |
| H085-2_C | Nieuwbouw - Blok H | 133175,42 | 394802,24 | 7,50 | 25,9 | 21,9 | -- | 26,9 |
| C039-1_B | Nieuwbouw - blok C | 133026,38 | 394868,86 | 4,50 | 25,9 | 21,9 | -- | 26,9 |
| M017_A | Bestaande bouw herontwikkeling - Blok M | 133057,59 | 394791,80 | 1,50 | 25,9 | 21,9 | -- | 26,9 |
| B018-1_A | Nieuwbouw - blok B | 133025,84 | 394940,78 | 1,50 | 25,9 | 21,9 | -- | 26,9 |
| B013-1_B | Nieuwbouw - blok B | 133025,38 | 394968,37 | 4,50 | 25,9 | 21,9 | -- | 26,9 |
| D071-2_A | Nieuwbouw - blok D | 133036,34 | 394744,62 | 1,50 | 25,9 | 21,9 | -- | 26,9 |
| J023_B | Zorgwoning Kazerne - Blok J | 133039,15 | 394958,51 | 5,50 | 25,8 | 21,8 | -- | 26,8 |
| K036_B | Bestaande bouw herontwikkeling - Blok K | 133089,60 | 394947,97 | 4,50 | 25,8 | 21,8 | -- | 26,8 |
| K017_A | Bestaande bouw herontwikkeling - Blok K | 133039,34 | 394942,55 | 1,50 | 25,8 | 21,8 | -- | 26,8 |
| N007_C | Nieuwbouw gestapeld- Blok N | 133088,38 | 394753,66 | 7,50 | 25,8 | 21,8 | -- | 26,8 |
| N010_C | Nieuwbouw gestapeld- Blok N | 133081,84 | 394753,22 | 7,50 | 25,7 | 21,7 | -- | 26,7 |
| C048-1_B | Nieuwbouw - blok C | 133003,93 | 394814,52 | 4,50 | 25,7 | 21,7 | -- | 26,7 |
| H085-3_C | Nieuwbouw - Blok H | 133184,11 | 394805,52 | 7,50 | 25,7 | 21,7 | -- | 26,7 |
| D060-2_A | Nieuwbouw - blok D | 132985,93 | 394801,02 | 1,50 | 25,7 | 21,7 | -- | 26,7 |
| D062-2_A | Nieuwbouw - blok D | 132987,93 | 394794,62 | 1,50 | 25,6 | 21,6 | -- | 26,6 |
| D064-1_A | Nieuwbouw - blok D | 133019,68 | 394787,25 | 1,50 | 25,6 | 21,6 | -- | 26,6 |
| F161-1_A | Nieuwbouw - blok F | 133119,89 | 394962,97 | 1,50 | 25,6 | 21,6 | -- | 26,6 |
| D075-2_B | Nieuwbouw - blok D | 132997,68 | 394744,59 | 4,50 | 25,6 | 21,6 | -- | 26,6 |
| M006_A | Bestaande bouw herontwikkeling - Blok M | 133047,45 | 394828,33 | 1,50 | 25,6 | 21,6 | -- | 26,6 |
| D065-2_B | Nieuwbouw - blok D | 133025,79 | 394780,59 | 4,50 | 25,6 | 21,6 | -- | 26,6 |
| C051-2_C | Nieuwbouw - blok C | 132984,34 | 394826,37 | 7,50 | 25,6 | 21,6 | -- | 26,6 |
| F159-1_B | Nieuwbouw - blok F | 133119,97 | 394952,18 | 4,50 | 25,5 | 21,5 | -- | 26,5 |
| J014_B | Zorgwoning Kazerne - Blok J | 133099,64 | 394970,78 | 5,50 | 25,5 | 21,5 | -- | 26,5 |

Alle getoonde dB-waarden zijn A-gewogen

Rapport: Resultatentabel
Model: WII - kazerne RO LArLT
LAeq totaalresultaten voor toetspunten
Groep: veld noord
Groepsreductie: Ja

| Naam Toetspunt | Omschrijving | X | Y | Hoogte | Dag | Avond | Nacht | Etmaal |
|---|---|---|---|---|---|---|---|---|
| C037-1_A | Nieuwbouw - blok C | 133026,26 | 394881,08 | 1,50 | 25,5 | 21,5 | -- | 26,5 |
| D073-3_B | Nieuwbouw - blok D | 133020,11 | 394736,10 | 4,50 | 25,5 | 21,5 | -- | 26,5 |
| J023_A | Zorgwoning Kazerne - Blok J | 133039,15 | 394958,51 | 1,50 | 25,5 | 21,5 | -- | 26,5 |
| K036_A | Bestaande bouw herontwikkeling - Blok K | 133089,60 | 394947,97 | 1,50 | 25,5 | 21,5 | -- | 26,5 |
| B014-1_B | Nieuwbouw - blok B | 133025,36 | 394962,60 | 4,50 | 25,5 | 21,5 | -- | 26,5 |
| C053-3_B | Nieuwbouw - blok C | 132975,81 | 394866,35 | 4,50 | 25,4 | 21,4 | -- | 26,4 |
| H091-5_A | Nieuwbouw - Blok H | 133173,49 | 394743,44 | 7,50 | 25,4 | 21,4 | -- | 26,4 |
| L011_A | Bestaande bouw herontw. BSO/school - Blok L | 133041,31 | 394876,88 | 1,50 | 25,4 | 21,4 | -- | 26,4 |
| F147-2_C | Nieuwbouw - blok F | 133173,87 | 394958,97 | 7,50 | 25,3 | 21,3 | -- | 26,3 |
| D074-2_A | Nieuwbouw - blok D | 133006,92 | 394744,68 | 1,50 | 25,3 | 21,3 | -- | 26,3 |
| D075-4_B | Nieuwbouw - blok D | 132994,99 | 394736,49 | 4,50 | 25,3 | 21,3 | -- | 26,3 |
| L010_B | Bestaande bouw herontw. BSO/school - Blok L | 133041,17 | 394868,17 | 4,50 | 25,3 | 21,3 | -- | 26,3 |
| F159-1_A | Nieuwbouw - blok F | 133119,97 | 394952,18 | 1,50 | 25,3 | 21,3 | -- | 26,3 |
| D072-3_B | Nieuwbouw - blok D | 133029,67 | 394736,76 | 4,50 | 25,2 | 21,2 | -- | 26,2 |
| L008_C | Bestaande bouw herontw. BSO/school - Blok L | 133058,52 | 394857,45 | 7,50 | 25,2 | 21,2 | -- | 26,2 |
| C044-3_A | Nieuwbouw - blok C | 133020,42 | 394838,25 | 1,50 | 25,2 | 21,2 | -- | 26,2 |
| M002_B | Bestaande bouw herontwikkeling - Blok M | 133063,32 | 394832,89 | 4,50 | 25,2 | 21,2 | -- | 26,2 |
| D069-2_A | Nieuwbouw - blok D | 133029,95 | 394766,71 | 1,50 | 25,2 | 21,2 | -- | 26,2 |
| F146-2_C | Nieuwbouw - blok F | 133173,71 | 394972,36 | 7,50 | 25,2 | 21,2 | -- | 26,2 |
| D071-3_C | Nieuwbouw - blok D | 133039,42 | 394736,96 | 7,50 | 25,2 | 21,2 | -- | 26,2 |
| K003_C | Bestaande bouw herontwikkeling - Blok K | 133056,19 | 394947,41 | 8,40 | 25,1 | 21,1 | -- | 26,1 |
| C038-1_A | Nieuwbouw - blok C | 133026,31 | 394875,21 | 1,50 | 25,1 | 21,1 | -- | 26,1 |
| D063-3_A | Nieuwbouw - blok D | 132991,61 | 394784,60 | 1,50 | 25,1 | 21,1 | -- | 26,1 |
| C040-1_B | Nieuwbouw - blok C | 133026,43 | 394863,03 | 4,50 | 25,0 | 21,0 | -- | 26,0 |
| H105-3_B | Nieuwbouw - Blok H | 133122,58 | 394808,26 | 4,50 | 25,0 | 21,0 | -- | 26,0 |
| M012_B | Bestaande bouw herontwikkeling - Blok M | 133081,20 | 394826,32 | 4,50 | 25,0 | 21,0 | -- | 26,0 |
| B016-1_B | Nieuwbouw - blok B | 133025,31 | 394952,07 | 4,50 | 25,0 | 21,0 | -- | 26,0 |
| B013-1_A | Nieuwbouw - blok B | 133025,38 | 394968,37 | 1,50 | 24,9 | 20,9 | -- | 25,9 |
| H099-1_B | Nieuwbouw - Blok H | 133122,53 | 394771,75 | 4,50 | 24,9 | 20,9 | -- | 25,9 |
| M001_B | Bestaande bouw herontwikkeling - Blok M | 133051,37 | 394832,81 | 4,50 | 24,9 | 20,9 | -- | 25,9 |
| L009_A | Bestaande bouw herontw. BSO/school - Blok L | 133050,71 | 394862,47 | 1,50 | 24,9 | 20,9 | -- | 25,9 |
| M007_B | Bestaande bouw herontwikkeling - Blok M | 133085,58 | 394833,18 | 4,50 | 24,9 | 20,9 | -- | 25,9 |
| D067-3_A | Nieuwbouw - blok D | 133038,28 | 394784,13 | 1,50 | 24,9 | 20,9 | -- | 25,9 |
| D073-3_C | Nieuwbouw - blok D | 133020,11 | 394736,10 | 7,50 | 24,9 | 20,9 | -- | 25,9 |
| K034_C | Bestaande bouw herontwikkeling - Blok K | 133088,01 | 394931,65 | 8,40 | 24,9 | 20,9 | -- | 25,9 |
| D063-2_A | Nieuwbouw - blok D | 132987,96 | 394789,75 | 1,50 | 24,8 | 20,8 | -- | 25,8 |
| N015_C | Nieuwbouw gestapeld- Blok N | 133051,49 | 394750,03 | 7,50 | 24,8 | 20,8 | -- | 25,8 |
| L008_B | Bestaande bouw herontw. BSO/school - Blok L | 133058,52 | 394857,45 | 4,50 | 24,8 | 20,8 | -- | 25,8 |
| F147-3_C | Nieuwbouw - blok F | 133180,47 | 394956,35 | 7,50 | 24,8 | 20,8 | -- | 25,8 |
| H084-2_C | Nieuwbouw - Blok H | 133175,34 | 394815,03 | 7,50 | 24,7 | 20,7 | -- | 25,7 |
| M012_A | Bestaande bouw herontwikkeling - Blok M | 133081,20 | 394826,32 | 1,50 | 24,7 | 20,7 | -- | 25,7 |
| D075-4_A | Nieuwbouw - blok D | 132994,99 | 394736,49 | 1,50 | 24,7 | 20,7 | -- | 25,7 |
| D063-3_B | Nieuwbouw - blok D | 132991,61 | 394784,60 | 4,50 | 24,7 | 20,7 | -- | 25,7 |
| L010_A | Bestaande bouw herontw. BSO/school - Blok L | 133041,17 | 394868,17 | 1,50 | 24,7 | 20,7 | -- | 25,7 |
| J024_B | Zorgwoning Kazerne - Blok J | 133033,38 | 394962,60 | 5,50 | 24,7 | 20,7 | -- | 25,7 |
| C046-3_B | Nieuwbouw - blok C | 133017,89 | 394821,83 | 7,50 | 24,7 | 20,7 | -- | 25,7 |
| M008_B | Bestaande bouw herontwikkeling - Blok M | 133100,93 | 394832,21 | 4,50 | 24,6 | 20,6 | -- | 25,6 |
| B015-1_A | Nieuwbouw - blok B | 133025,33 | 394957,16 | 1,50 | 24,6 | 20,6 | -- | 25,6 |
| B014-1_A | Nieuwbouw - blok B | 133025,36 | 394962,60 | 1,50 | 24,6 | 20,6 | -- | 25,6 |
| N011_D | Nieuwbouw gestapeld- Blok N | 133081,95 | 394742,46 | 10,50 | 24,6 | 20,6 | -- | 25,6 |
| C039-1_A | Nieuwbouw - blok C | 133026,38 | 394868,86 | 1,50 | 24,5 | 20,5 | -- | 25,5 |
| C053-3_A | Nieuwbouw - blok C | 132975,81 | 394866,35 | 1,50 | 24,5 | 20,5 | -- | 25,5 |
| C040-1_A | Nieuwbouw - blok C | 133026,43 | 394863,03 | 1,50 | 24,5 | 20,5 | -- | 25,5 |
| L003_C | Bestaande bouw herontw. BSO/school - Blok L | 133051,19 | 394877,28 | 7,50 | 24,5 | 20,5 | -- | 25,5 |
| D068-2_B | Nieuwbouw - blok D | 133033,23 | 394772,95 | 4,50 | 24,4 | 20,4 | -- | 25,4 |
| D075-3_B | Nieuwbouw - blok D | 133000,97 | 394736,73 | 4,50 | 24,4 | 20,4 | -- | 25,4 |
| D064-2_B | Nieuwbouw - blok D | 133020,18 | 394780,59 | 4,50 | 24,3 | 20,3 | -- | 25,3 |
| H103-1_A | Nieuwbouw - Blok H | 133120,98 | 394793,36 | 1,50 | 24,3 | 20,3 | -- | 25,3 |
| C042-1_C | Nieuwbouw - blok C | 133025,34 | 394852,07 | 7,50 | 24,3 | 20,3 | -- | 25,3 |

Alle getoonde dB-waarden zijn A-gewogen

Rapport: Resultatentabel
Model: WII - kazerne RO LArLT
LAeq totaalresultaten voor toetspunten
Groep: veld noord
Groepsreductie: Ja

| Naam Toetspunt | Omschrijving | X | Y | Hoogte | Dag | Avond | Nacht | Etmaal |
|---|---|---|---|---|---|---|---|---|
| C045-6_A | Nieuwbouw - blok C | 133020,60 | 394820,50 | 4,50 | 24,3 | 20,3 | -- | 25,3 |
| D067-1_A | Nieuwbouw - blok D | 133039,82 | 394779,52 | 1,50 | 24,3 | 20,3 | -- | 25,3 |
| K003_A | Bestaande bouw herontwikkeling - Blok K | 133056,19 | 394947,41 | 1,50 | 24,2 | 20,2 | -- | 25,2 |
| K035_B | Bestaande bouw herontwikkeling - Blok K | 133089,63 | 394943,73 | 4,50 | 24,2 | 20,2 | -- | 25,2 |
| L005_C | Bestaande bouw herontw. BSO/school - Blok L | 133072,96 | 394869,15 | 7,50 | 24,2 | 20,2 | -- | 25,2 |
| G126-2_C | Nieuwbouw - Blok G | 133174,33 | 394893,93 | 7,50 | 24,2 | 20,2 | -- | 25,2 |
| I171-1_C | Nieuwbouw - Blok I | 133223,11 | 394794,59 | 7,50 | 24,2 | 20,2 | -- | 25,2 |
| J015_B | Zorgwoning Kazerne - Blok J | 133101,81 | 394978,45 | 5,50 | 24,2 | 20,2 | -- | 25,2 |
| K003_B | Bestaande bouw herontwikkeling - Blok K | 133056,19 | 394947,41 | 4,50 | 24,2 | 20,2 | -- | 25,2 |
| M002_A | Bestaande bouw herontwikkeling - Blok M | 133063,32 | 394832,89 | 1,50 | 24,2 | 20,2 | -- | 25,2 |
| D079-2_B | Nieuwbouw - blok D | 132986,20 | 394775,00 | 4,50 | 24,2 | 20,2 | -- | 25,2 |
| K035_A | Bestaande bouw herontwikkeling - Blok K | 133089,63 | 394943,73 | 1,50 | 24,2 | 20,2 | -- | 25,2 |
| I173-1_C | Nieuwbouw - Blok I | 133223,23 | 394784,95 | 7,50 | 24,2 | 20,2 | -- | 25,2 |
| K005_C | Bestaande bouw herontwikkeling - Blok K | 133058,05 | 394931,64 | 8,40 | 24,1 | 20,1 | -- | 25,1 |
| H102-1_A | Nieuwbouw - Blok H | 133121,04 | 394787,58 | 1,50 | 24,1 | 20,1 | -- | 25,1 |
| L002_C | Bestaande bouw herontw. BSO/school - Blok L | 133051,14 | 394887,24 | 7,50 | 24,1 | 20,1 | -- | 25,1 |
| L022_B | Bestaande bouw herontw. BSO/school - Blok L | 133088,49 | 394879,58 | 4,50 | 24,1 | 20,1 | -- | 25,1 |
| D075-2_A | Nieuwbouw - blok D | 132997,68 | 394744,59 | 1,50 | 24,1 | 20,1 | -- | 25,1 |
| L008_A | Bestaande bouw herontw. BSO/school - Blok L | 133058,52 | 394857,45 | 1,50 | 24,1 | 20,1 | -- | 25,1 |
| B015-1_C | Nieuwbouw - blok B | 133025,33 | 394957,16 | 7,50 | 24,1 | 20,1 | -- | 25,1 |
| C041-1_B | Nieuwbouw - blok C | 133025,39 | 394857,07 | 4,50 | 24,0 | 20,0 | -- | 25,0 |
| D059-2_B | Nieuwbouw - blok D | 132977,98 | 394787,96 | 4,50 | 24,0 | 20,0 | -- | 25,0 |
| D066-3_A | Nieuwbouw - blok D | 133036,06 | 394785,54 | 1,50 | 24,0 | 20,0 | -- | 25,0 |
| D074-4_A | Nieuwbouw - blok D | 133004,59 | 394736,73 | 1,50 | 24,0 | 20,0 | -- | 25,0 |
| M001_A | Bestaande bouw herontwikkeling - Blok M | 133051,37 | 394832,81 | 1,50 | 24,0 | 20,0 | -- | 25,0 |
| J022_A | Zorgwoning Kazerne - Blok J | 133044,02 | 394961,78 | 1,50 | 24,0 | 20,0 | -- | 25,0 |
| J020_B | Zorgwoning Kazerne - Blok J | 133042,92 | 394980,10 | 5,50 | 23,9 | 19,9 | -- | 24,9 |
| I172-1_C | Nieuwbouw - Blok I | 133223,17 | 394789,88 | 7,50 | 23,9 | 19,9 | -- | 24,9 |
| L006_C | Bestaande bouw herontw. BSO/school - Blok L | 133069,19 | 394857,85 | 7,50 | 23,9 | 19,9 | -- | 24,9 |
| M007_A | Bestaande bouw herontwikkeling - Blok M | 133085,58 | 394833,18 | 1,50 | 23,8 | 19,8 | -- | 24,8 |
| D075-1_A | Nieuwbouw - blok D | 132997,87 | 394733,27 | 1,50 | 23,8 | 19,8 | -- | 24,8 |
| D078-2_C | Nieuwbouw - blok D | 132986,24 | 394762,27 | 7,50 | 23,8 | 19,8 | -- | 24,8 |
| D060-3_B | Nieuwbouw - blok D | 132994,71 | 394805,78 | 4,50 | 23,8 | 19,8 | -- | 24,8 |
| D070-3_A | Nieuwbouw - blok D | 133034,90 | 394757,40 | 1,50 | 23,8 | 19,8 | -- | 24,8 |
| K004_B | Bestaande bouw herontwikkeling - Blok K | 133056,21 | 394942,57 | 4,50 | 23,8 | 19,8 | -- | 24,8 |
| L004_B | Bestaande bouw herontw. BSO/school - Blok L | 133062,90 | 394875,28 | 4,50 | 23,8 | 19,8 | -- | 24,8 |
| F162-1_B | Nieuwbouw - blok F | 133119,85 | 394968,24 | 4,50 | 23,7 | 19,7 | -- | 24,7 |
| D071-4_B | Nieuwbouw - blok D | 133033,23 | 394736,78 | 4,50 | 23,7 | 19,7 | -- | 24,7 |
| B014-1_C | Nieuwbouw - blok B | 133025,36 | 394962,60 | 7,50 | 23,7 | 19,7 | -- | 24,7 |
| N009_A | Nieuwbouw gestapeld- Blok N | 133073,40 | 394760,23 | 1,50 | 23,6 | 19,6 | -- | 24,6 |
| I170-1_C | Nieuwbouw - Blok I | 133223,04 | 394800,32 | 7,50 | 23,6 | 19,6 | -- | 24,6 |
| B015-1_B | Nieuwbouw - blok B | 133025,33 | 394957,16 | 4,50 | 23,6 | 19,6 | -- | 24,6 |
| K004_A | Bestaande bouw herontwikkeling - Blok K | 133056,21 | 394942,57 | 1,50 | 23,6 | 19,6 | -- | 24,6 |
| J014_A | Zorgwoning Kazerne - Blok J | 133099,64 | 394970,78 | 1,50 | 23,6 | 19,6 | -- | 24,6 |
| F148-3_C | Nieuwbouw - blok F | 133179,48 | 394947,41 | 7,50 | 23,6 | 19,6 | -- | 24,6 |
| D077-3_C | Nieuwbouw - blok D | 132981,69 | 394735,87 | 7,50 | 23,5 | 19,5 | -- | 24,5 |
| C050-2_C | Nieuwbouw - blok C | 132984,70 | 394820,34 | 7,50 | 23,5 | 19,5 | -- | 24,5 |
| H092-5_A | Nieuwbouw - Blok H | 133163,10 | 394743,44 | 7,50 | 23,5 | 19,5 | -- | 24,5 |
| K033_C | Bestaande bouw herontwikkeling - Blok K | 133088,06 | 394924,55 | 8,40 | 23,5 | 19,5 | -- | 24,5 |
| K006_C | Bestaande bouw herontwikkeling - Blok K | 133058,07 | 394924,05 | 8,40 | 23,5 | 19,5 | -- | 24,5 |
| C041-1_A | Nieuwbouw - blok C | 133025,39 | 394857,07 | 1,50 | 23,5 | 19,5 | -- | 24,5 |
| D068-1_A | Nieuwbouw - blok D | 133039,84 | 394773,47 | 1,50 | 23,5 | 19,5 | -- | 24,5 |
| D072-3_C | Nieuwbouw - blok D | 133029,67 | 394736,76 | 7,50 | 23,4 | 19,4 | -- | 24,4 |
| G118-5_A | Nieuwbouw - Blok G | 133123,41 | 394897,32 | 1,50 | 23,4 | 19,4 | -- | 24,4 |
| M008_A | Bestaande bouw herontwikkeling - Blok M | 133100,93 | 394832,21 | 1,50 | 23,4 | 19,4 | -- | 24,4 |
| F162-1_A | Nieuwbouw - blok F | 133119,85 | 394968,24 | 1,50 | 23,4 | 19,4 | -- | 24,4 |
| J021_A | Zorgwoning Kazerne - Blok J | 133042,98 | 394972,67 | 1,50 | 23,3 | 19,3 | -- | 24,3 |
| L022_A | Bestaande bouw herontw. BSO/school - Blok L | 133088,49 | 394879,58 | 1,50 | 23,3 | 19,3 | -- | 24,3 |
| M005_A | Bestaande bouw herontwikkeling - Blok M | 133051,83 | 394823,60 | 1,50 | 23,3 | 19,3 | -- | 24,3 |

Alle getoonde dB-waarden zijn A-gewogen

Rapport: Resultatentabel
Model: WII - kazerne RO LArLT
LAeq totaalresultaten voor toetspunten
Groep: veld noord
Groepsreductie: Ja

| Naam Toetspunt | Omschrijving | X | Y | Hoogte | Dag | Avond | Nacht | Etmaal |
|---|---|---|---|---|---|---|---|---|
| C048-1_A | Nieuwbouw - blok C | 133003,93 | 394814,52 | 1,50 | 23,3 | 19,3 | -- | 24,3 |
| D079-2_A | Nieuwbouw - blok D | 132986,20 | 394775,00 | 1,50 | 23,3 | 19,3 | -- | 24,3 |
| J019_B | Zorgwoning Kazerne - Blok J | 133042,84 | 394990,28 | 5,50 | 23,3 | 19,3 | -- | 24,3 |
| G126-2_B | Nieuwbouw - Blok G | 133174,33 | 394893,93 | 4,50 | 23,2 | 19,2 | -- | 24,2 |
| C047-1_B | Nieuwbouw - blok C | 133009,67 | 394814,57 | 4,50 | 23,2 | 19,2 | -- | 24,2 |
| D077-3_B | Nieuwbouw - blok D | 132981,69 | 394735,87 | 4,50 | 23,2 | 19,2 | -- | 24,2 |
| K007_C | Bestaande bouw herontwikkeling - Blok K | 133058,10 | 394916,89 | 8,40 | 23,2 | 19,2 | -- | 24,2 |
| D079-2_C | Nieuwbouw - blok D | 132986,20 | 394775,00 | 7,50 | 23,2 | 19,2 | -- | 24,2 |
| D078-2_A | Nieuwbouw - blok D | 132986,24 | 394762,27 | 1,50 | 23,1 | 19,1 | -- | 24,1 |
| J024_A | Zorgwoning Kazerne - Blok J | 133033,38 | 394962,60 | 1,50 | 23,1 | 19,1 | -- | 24,1 |
| L004_A | Bestaande bouw herontw. BSO/school - Blok L | 133062,90 | 394875,28 | 1,50 | 23,1 | 19,1 | -- | 24,1 |
| D067-1_B | Nieuwbouw - blok D | 133039,82 | 394779,52 | 4,50 | 23,1 | 19,1 | -- | 24,1 |
| L003_B | Bestaande bouw herontw. BSO/school - Blok L | 133051,19 | 394877,28 | 4,50 | 23,0 | 19,0 | -- | 24,0 |
| L003_A | Bestaande bouw herontw. BSO/school - Blok L | 133051,19 | 394877,28 | 1,50 | 23,0 | 19,0 | -- | 24,0 |
| D078-2_B | Nieuwbouw - blok D | 132986,24 | 394762,27 | 4,50 | 23,0 | 19,0 | -- | 24,0 |
| J001_B | Zorgwoning Kazerne - Blok J | 133042,85 | 395008,16 | 5,50 | 23,0 | 19,0 | -- | 24,0 |
| L002_B | Bestaande bouw herontw. BSO/school - Blok L | 133051,14 | 394887,24 | 4,50 | 23,0 | 19,0 | -- | 24,0 |
| J020_A | Zorgwoning Kazerne - Blok J | 133042,92 | 394980,10 | 1,50 | 23,0 | 19,0 | -- | 24,0 |
| J021_B | Zorgwoning Kazerne - Blok J | 133042,98 | 394972,67 | 5,50 | 23,0 | 19,0 | -- | 24,0 |
| D064-2_A | Nieuwbouw - blok D | 133020,18 | 394780,59 | 1,50 | 23,0 | 19,0 | -- | 24,0 |
| C044-1_B | Nieuwbouw - blok C | 133025,24 | 394841,02 | 4,50 | 23,0 | 19,0 | -- | 24,0 |
| H104-1_A | Nieuwbouw - Blok H | 133120,92 | 394799,63 | 1,50 | 23,0 | 19,0 | -- | 24,0 |
| K032_C | Bestaande bouw herontwikkeling - Blok K | 133088,12 | 394917,35 | 8,40 | 23,0 | 19,0 | -- | 24,0 |
| N008_A | Nieuwbouw gestapeld- Blok N | 133088,58 | 394767,05 | 1,50 | 23,0 | 19,0 | -- | 24,0 |
| J017_B | Zorgwoning Kazerne - Blok J | 133088,61 | 394996,61 | 5,50 | 22,9 | 18,9 | -- | 23,9 |
| H106-1_B | Nieuwbouw - Blok H | 133124,29 | 394811,14 | 4,50 | 22,9 | 18,9 | -- | 23,9 |
| C043-1_C | Nieuwbouw - blok C | 133025,29 | 394846,67 | 7,50 | 22,9 | 18,9 | -- | 23,9 |
| C050-3_C | Nieuwbouw - blok C | 132978,21 | 394817,05 | 7,50 | 22,9 | 18,9 | -- | 23,9 |
| N016_A | Nieuwbouw gestapeld- Blok N | 133063,21 | 394760,14 | 1,50 | 22,9 | 18,9 | -- | 23,9 |
| H109-1_A | Nieuwbouw - Blok H | 133124,32 | 394828,42 | 1,50 | 22,8 | 18,8 | -- | 23,8 |
| D060-3_A | Nieuwbouw - blok D | 132994,71 | 394805,78 | 1,50 | 22,8 | 18,8 | -- | 23,8 |
| D065-2_A | Nieuwbouw - blok D | 133025,79 | 394780,59 | 1,50 | 22,8 | 18,8 | -- | 23,8 |
| H083-2_C | Nieuwbouw - Blok H | 133175,30 | 394821,79 | 7,50 | 22,8 | 18,8 | -- | 23,8 |
| J018_B | Zorgwoning Kazerne - Blok J | 133055,56 | 394996,47 | 5,50 | 22,7 | 18,7 | -- | 23,7 |
| C044-1_A | Nieuwbouw - blok C | 133025,24 | 394841,02 | 1,50 | 22,7 | 18,7 | -- | 23,7 |
| D074-3_C | Nieuwbouw - blok D | 133010,55 | 394736,41 | 7,50 | 22,7 | 18,7 | -- | 23,7 |
| C044-1_C | Nieuwbouw - blok C | 133025,24 | 394841,02 | 7,50 | 22,7 | 18,7 | -- | 23,7 |
| D061-1_B | Nieuwbouw - blok D | 132994,73 | 394800,10 | 4,50 | 22,7 | 18,7 | -- | 23,7 |
| G126-3_C | Nieuwbouw - Blok G | 133183,11 | 394897,75 | 7,50 | 22,7 | 18,7 | -- | 23,7 |
| J016_B | Zorgwoning Kazerne - Blok J | 133099,41 | 394988,03 | 5,50 | 22,7 | 18,7 | -- | 23,7 |
| N003_C | Nieuwbouw gestapeld- Blok N | 133111,27 | 394772,20 | 7,50 | 22,7 | 18,7 | -- | 23,7 |
| D067-2_B | Nieuwbouw - blok D | 133033,20 | 394778,52 | 4,50 | 22,6 | 18,6 | -- | 23,6 |
| E145-4_B | Nieuwbouw - blok E | 133182,74 | 394993,47 | 7,50 | 22,6 | 18,6 | -- | 23,6 |
| N010_B | Nieuwbouw gestapeld- Blok N | 133081,84 | 394753,22 | 4,50 | 22,6 | 18,6 | -- | 23,6 |
| H084-2_B | Nieuwbouw - Blok H | 133175,34 | 394815,03 | 4,50 | 22,6 | 18,6 | -- | 23,6 |
| D072-4_A | Nieuwbouw - blok D | 133023,81 | 394737,19 | 1,50 | 22,5 | 18,5 | -- | 23,5 |
| D067-2_A | Nieuwbouw - blok D | 133033,20 | 394778,52 | 1,50 | 22,4 | 18,4 | -- | 23,4 |
| L005_B | Bestaande bouw herontw. BSO/school - Blok L | 133072,96 | 394869,15 | 4,50 | 22,4 | 18,4 | -- | 23,4 |
| F147-4_C | Nieuwbouw - blok F | 133182,53 | 394962,43 | 7,50 | 22,4 | 18,4 | -- | 23,4 |
| N007_B | Nieuwbouw gestapeld- Blok N | 133088,38 | 394753,66 | 4,50 | 22,4 | 18,4 | -- | 23,4 |
| L020_A | Bestaande bouw herontw. BSO/school - Blok L | 133090,67 | 394848,23 | 1,50 | 22,4 | 18,4 | -- | 23,4 |
| H109-1_B | Nieuwbouw - Blok H | 133124,32 | 394828,42 | 4,50 | 22,3 | 18,3 | -- | 23,3 |
| F148-2_C | Nieuwbouw - blok F | 133173,83 | 394944,34 | 7,50 | 22,3 | 18,3 | -- | 23,3 |
| D063-1_A | Nieuwbouw - blok D | 132994,73 | 394788,55 | 1,50 | 22,3 | 18,3 | -- | 23,3 |
| N014_A | Nieuwbouw gestapeld- Blok N | 133051,53 | 394741,08 | 1,50 | 22,3 | 18,3 | -- | 23,3 |
| D073-4_A | Nieuwbouw - blok D | 133014,15 | 394736,08 | 1,50 | 22,3 | 18,3 | -- | 23,3 |
| L002_A | Bestaande bouw herontw. BSO/school - Blok L | 133051,14 | 394887,24 | 1,50 | 22,3 | 18,3 | -- | 23,3 |
| J001_A | Zorgwoning Kazerne - Blok J | 133042,85 | 395008,16 | 1,50 | 22,3 | 18,3 | -- | 23,3 |
| E144-3_B | Nieuwbouw - blok E | 133177,18 | 394993,43 | 7,50 | 22,3 | 18,3 | -- | 23,3 |

Alle getoonde dB-waarden zijn A-gewogen

Rapport: Resultatentabel
Model: WII - kazerne RO LArLT
LAeq totaalresultaten voor toetspunten
Groep: veld noord
Groepsreductie: Ja

| Naam Toetspunt | Omschrijving | X | Y | Hoogte | Dag | Avond | Nacht | Etmaal |
|---|---|---|---|---|---|---|---|---|
| K005_B | Bestaande bouw herontwikkeling - Blok K | 133058,05 | 394931,64 | 4,50 | 22,3 | 18,3 | -- | 23,3 |
| H101-1_A | Nieuwbouw - Blok H | 133121,10 | 394782,20 | 1,50 | 22,2 | 18,2 | -- | 23,2 |
| I169-1_C | Nieuwbouw - Blok I | 133222,97 | 394805,81 | 7,50 | 22,2 | 18,2 | -- | 23,2 |
| D062-1_B | Nieuwbouw - blok D | 132994,73 | 394794,29 | 4,50 | 22,2 | 18,2 | -- | 23,2 |
| C042-1_B | Nieuwbouw - blok C | 133025,34 | 394852,07 | 4,50 | 22,2 | 18,2 | -- | 23,2 |
| J015_A | Zorgwoning Kazerne - Blok J | 133101,81 | 394978,45 | 1,50 | 22,2 | 18,2 | -- | 23,2 |
| D062-1_A | Nieuwbouw - blok D | 132994,73 | 394794,29 | 1,50 | 22,2 | 18,2 | -- | 23,2 |
| C043-1_B | Nieuwbouw - blok C | 133025,29 | 394846,67 | 4,50 | 22,2 | 18,2 | -- | 23,2 |
| E143-3_B | Nieuwbouw - blok E | 133171,81 | 394993,40 | 7,50 | 22,1 | 18,1 | -- | 23,1 |
| C049-1_C | Nieuwbouw - blok C | 132999,03 | 394814,49 | 7,50 | 22,1 | 18,1 | -- | 23,1 |
| D069-3_A | Nieuwbouw - blok D | 133031,58 | 394769,56 | 1,50 | 22,1 | 18,1 | -- | 23,1 |
| K005_A | Bestaande bouw herontwikkeling - Blok K | 133058,05 | 394931,64 | 1,50 | 22,1 | 18,1 | -- | 23,1 |
| H092-3_C | Nieuwbouw - Blok H | 133166,46 | 394738,17 | 7,50 | 22,1 | 18,1 | -- | 23,1 |
| L005_A | Bestaande bouw herontw. BSO/school - Blok L | 133072,96 | 394869,15 | 1,50 | 22,1 | 18,1 | -- | 23,1 |
| D063-1_B | Nieuwbouw - blok D | 132994,73 | 394788,55 | 4,50 | 22,1 | 18,1 | -- | 23,1 |
| C042-1_A | Nieuwbouw - blok C | 133025,34 | 394852,07 | 1,50 | 22,0 | 18,0 | -- | 23,0 |
| C043-1_A | Nieuwbouw - blok C | 133025,29 | 394846,67 | 1,50 | 22,0 | 18,0 | -- | 23,0 |
| K021_B | Bestaande bouw herontwikkeling - Blok K | 133104,60 | 394948,10 | 4,50 | 22,0 | 18,0 | -- | 23,0 |
| E142-3_B | Nieuwbouw - blok E | 133166,61 | 394993,36 | 7,50 | 22,0 | 18,0 | -- | 23,0 |
| C047-1_A | Nieuwbouw - blok C | 133009,67 | 394814,57 | 1,50 | 22,0 | 18,0 | -- | 23,0 |
| J019_A | Zorgwoning Kazerne - Blok J | 133042,84 | 394990,28 | 1,50 | 22,0 | 18,0 | -- | 23,0 |
| D066-2_B | Nieuwbouw - blok D | 133031,82 | 394780,59 | 4,50 | 21,9 | 17,9 | -- | 22,9 |
| D074-1_A | Nieuwbouw - blok D | 133007,38 | 394733,35 | 1,50 | 21,9 | 17,9 | -- | 22,9 |
| J022_B | Zorgwoning Kazerne - Blok J | 133044,02 | 394961,78 | 5,50 | 21,9 | 17,9 | -- | 22,9 |
| L021_A | Bestaande bouw herontw. BSO/school - Blok L | 133088,62 | 394864,34 | 1,50 | 21,9 | 17,9 | -- | 22,9 |
| K021_A | Bestaande bouw herontwikkeling - Blok K | 133104,60 | 394948,10 | 1,50 | 21,8 | 17,8 | -- | 22,8 |
| D058-2_B | Nieuwbouw - blok D | 132978,04 | 394794,49 | 4,50 | 21,8 | 17,8 | -- | 22,8 |
| K034_A | Bestaande bouw herontwikkeling - Blok K | 133088,01 | 394931,65 | 1,50 | 21,8 | 17,8 | -- | 22,8 |
| E141-3_B | Nieuwbouw - blok E | 133161,40 | 394993,33 | 7,50 | 21,8 | 17,8 | -- | 22,8 |
| D071-4_A | Nieuwbouw - blok D | 133033,23 | 394736,78 | 1,50 | 21,8 | 17,8 | -- | 22,8 |
| G117-3_C | Nieuwbouw - Blok G | 133125,14 | 394888,79 | 7,50 | 21,8 | 17,8 | -- | 22,8 |
| H085-3_B | Nieuwbouw - Blok H | 133184,11 | 394805,52 | 4,50 | 21,8 | 17,8 | -- | 22,8 |
| D073-1_A | Nieuwbouw - blok D | 133017,18 | 394733,36 | 1,50 | 21,7 | 17,7 | -- | 22,7 |
| F149-2_C | Nieuwbouw - blok F | 133173,83 | 394937,77 | 7,50 | 21,7 | 17,7 | -- | 22,7 |
| G126-3_B | Nieuwbouw - Blok G | 133183,11 | 394897,75 | 4,50 | 21,7 | 17,7 | -- | 22,7 |
| K034_B | Bestaande bouw herontwikkeling - Blok K | 133088,01 | 394931,65 | 4,50 | 21,7 | 17,7 | -- | 22,7 |
| D066-2_A | Nieuwbouw - blok D | 133031,82 | 394780,59 | 1,50 | 21,7 | 17,7 | -- | 22,7 |
| H105-1_A | Nieuwbouw - Blok H | 133120,87 | 394804,68 | 1,50 | 21,6 | 17,6 | -- | 22,6 |
| D061-1_A | Nieuwbouw - blok D | 132994,73 | 394800,10 | 1,50 | 21,6 | 17,6 | -- | 22,6 |
| C045-5_A | Nieuwbouw - blok C | 133025,12 | 394830,67 | 1,50 | 21,6 | 17,6 | -- | 22,6 |
| I171-1_B | Nieuwbouw - Blok I | 133223,11 | 394794,59 | 4,50 | 21,6 | 17,6 | -- | 22,6 |
| F158-1_C | Nieuwbouw - blok F | 133120,01 | 394947,16 | 7,50 | 21,6 | 17,6 | -- | 22,6 |
| I168-1_C | Nieuwbouw - Blok I | 133222,90 | 394811,42 | 7,50 | 21,5 | 17,5 | -- | 22,5 |
| K006_B | Bestaande bouw herontwikkeling - Blok K | 133058,07 | 394924,05 | 4,50 | 21,5 | 17,5 | -- | 22,5 |
| C046-3_A | Nieuwbouw - blok C | 133017,89 | 394821,83 | 4,50 | 21,5 | 17,5 | -- | 22,5 |
| E140-3_B | Nieuwbouw - blok E | 133156,11 | 394993,27 | 7,50 | 21,5 | 17,5 | -- | 22,5 |
| M004_A | Bestaande bouw herontwikkeling - Blok M | 133064,35 | 394823,69 | 1,50 | 21,4 | 17,4 | -- | 22,4 |
| D069-1_A | Nieuwbouw - blok D | 133039,81 | 394766,96 | 1,50 | 21,4 | 17,4 | -- | 22,4 |
| N002_A | Nieuwbouw gestapeld- Blok N | 133103,97 | 394778,24 | 1,50 | 21,4 | 17,4 | -- | 22,4 |
| K033_B | Bestaande bouw herontwikkeling - Blok K | 133088,06 | 394924,55 | 4,50 | 21,3 | 17,3 | -- | 22,3 |
| G117-3_B | Nieuwbouw - Blok G | 133125,14 | 394888,79 | 4,50 | 21,3 | 17,3 | -- | 22,3 |
| K006_A | Bestaande bouw herontwikkeling - Blok K | 133058,07 | 394924,05 | 1,50 | 21,3 | 17,3 | -- | 22,3 |
| K032_B | Bestaande bouw herontwikkeling - Blok K | 133088,12 | 394917,35 | 4,50 | 21,3 | 17,3 | -- | 22,3 |
| K033_A | Bestaande bouw herontwikkeling - Blok K | 133088,06 | 394924,55 | 1,50 | 21,3 | 17,3 | -- | 22,3 |
| K007_B | Bestaande bouw herontwikkeling - Blok K | 133058,10 | 394916,89 | 4,50 | 21,3 | 17,3 | -- | 22,3 |
| L007_C | Bestaande bouw herontw. BSO/school - Blok L | 133064,08 | 394851,78 | 7,50 | 21,2 | 17,2 | -- | 22,2 |
| D059-2_A | Nieuwbouw - blok D | 132977,98 | 394787,96 | 1,50 | 21,2 | 17,2 | -- | 22,2 |
| H100-1_A | Nieuwbouw - Blok H | 133122,47 | 394776,74 | 1,50 | 21,2 | 17,2 | -- | 22,2 |
| H093-3_C | Nieuwbouw - Blok H | 133156,75 | 394737,95 | 7,50 | 21,2 | 17,2 | -- | 22,2 |

Alle getoonde dB-waarden zijn A-gewogen

Rapport: Resultatentabel
Model: WII - kazerne RO LArLT
LAeq totaalresultaten voor toetspunten
Groep: veld noord
Groepsreductie: Ja

| Naam Toetspunt | Omschrijving | X | Y | Hoogte | Dag | Avond | Nacht | Etmaal |
|---|---|---|---|---|---|---|---|---|
| F152-2_C | Nieuwbouw - blok F | 133152,86 | 394931,84 | 7,50 | 21,2 | 17,2 | -- | 22,2 |
| L006_B | Bestaande bouw herontw. BSO/school - Blok L | 133069,19 | 394857,85 | 4,50 | 21,2 | 17,2 | -- | 22,2 |
| G126-2_A | Nieuwbouw - Blok G | 133174,33 | 394893,93 | 1,50 | 21,2 | 17,2 | -- | 22,2 |
| H109-3_B | Nieuwbouw - Blok H | 133127,33 | 394832,19 | 4,50 | 21,2 | 17,2 | -- | 22,2 |
| K007_A | Bestaande bouw herontwikkeling - Blok K | 133058,10 | 394916,89 | 1,50 | 21,2 | 17,2 | -- | 22,2 |
| F151-2_C | Nieuwbouw - blok F | 133158,37 | 394931,92 | 7,50 | 21,1 | 17,1 | -- | 22,1 |
| D076-3_B | Nieuwbouw - blok D | 132991,33 | 394736,30 | 4,50 | 21,1 | 17,1 | -- | 22,1 |
| L006_A | Bestaande bouw herontw. BSO/school - Blok L | 133069,19 | 394857,85 | 1,50 | 21,1 | 17,1 | -- | 22,1 |
| H083-3_C | Nieuwbouw - Blok H | 133183,51 | 394824,55 | 7,50 | 21,1 | 17,1 | -- | 22,1 |
| G128-2_C | Nieuwbouw - Blok G | 133174,97 | 394855,99 | 7,50 | 21,1 | 17,1 | -- | 22,1 |
| J017_A | Zorgwoning Kazerne - Blok J | 133088,61 | 394996,61 | 1,50 | 21,1 | 17,1 | -- | 22,1 |
| C045-4_B | Nieuwbouw - blok C | 133025,18 | 394818,49 | 4,50 | 21,0 | 17,0 | -- | 22,0 |
| D067-3_B | Nieuwbouw - blok D | 133038,28 | 394784,13 | 4,50 | 21,0 | 17,0 | -- | 22,0 |
| D059-3_B | Nieuwbouw - blok D | 132974,90 | 394784,58 | 4,50 | 21,0 | 17,0 | -- | 22,0 |
| J018_A | Zorgwoning Kazerne - Blok J | 133055,56 | 394996,47 | 1,50 | 21,0 | 17,0 | -- | 22,0 |
| M016_B | Bestaande bouw herontwikkeling - Blok M | 133063,04 | 394786,71 | 4,50 | 21,0 | 17,0 | -- | 22,0 |
| G131-2_C | Nieuwbouw - Blok G | 133157,69 | 394850,49 | 7,50 | 21,0 | 17,0 | -- | 22,0 |
| K032_A | Bestaande bouw herontwikkeling - Blok K | 133088,12 | 394917,35 | 1,50 | 21,0 | 17,0 | -- | 22,0 |
| H107-1_B | Nieuwbouw - Blok H | 133124,32 | 394816,52 | 4,50 | 20,9 | 16,9 | -- | 21,9 |
| H108-1_A | Nieuwbouw - Blok H | 133124,34 | 394821,95 | 1,50 | 20,9 | 16,9 | -- | 21,9 |
| G117-3_A | Nieuwbouw - Blok G | 133125,14 | 394888,79 | 1,50 | 20,9 | 16,9 | -- | 21,9 |
| G127-3_B | Nieuwbouw - Blok G | 133183,12 | 394866,29 | 4,50 | 20,9 | 16,9 | -- | 21,9 |
| E139-3_B | Nieuwbouw - blok E | 133150,28 | 394993,26 | 7,50 | 20,9 | 16,9 | -- | 21,9 |
| H091-3_C | Nieuwbouw - Blok H | 133176,07 | 394738,01 | 7,50 | 20,9 | 16,9 | -- | 21,9 |
| I167-1_C | Nieuwbouw - Blok I | 133222,83 | 394816,81 | 7,50 | 20,8 | 16,8 | -- | 21,8 |
| G119-3_B | Nieuwbouw - Blok G | 133130,81 | 394905,61 | 7,50 | 20,8 | 16,8 | -- | 21,8 |
| G130-2_C | Nieuwbouw - Blok G | 133162,98 | 394850,52 | 7,50 | 20,8 | 16,8 | -- | 21,8 |
| M016_A | Bestaande bouw herontwikkeling - Blok M | 133063,04 | 394786,71 | 1,50 | 20,8 | 16,8 | -- | 21,8 |
| D071-3_B | Nieuwbouw - blok D | 133039,42 | 394736,96 | 4,50 | 20,7 | 16,7 | -- | 21,7 |
| L007_A | Bestaande bouw herontw. BSO/school - Blok L | 133064,08 | 394851,78 | 1,50 | 20,7 | 16,7 | -- | 21,7 |
| D072-1_A | Nieuwbouw - blok D | 133026,96 | 394733,46 | 1,50 | 20,7 | 16,7 | -- | 21,7 |
| D056-2_B | Nieuwbouw - blok D | 132980,16 | 394800,99 | 4,50 | 20,6 | 16,6 | -- | 21,6 |
| G119-2_C | Nieuwbouw - Blok G | 133133,71 | 394902,91 | 7,50 | 20,6 | 16,6 | -- | 21,6 |
| C048-1_C | Nieuwbouw - blok C | 133003,93 | 394814,52 | 7,50 | 20,6 | 16,6 | -- | 21,6 |
| E138-3_B | Nieuwbouw - blok E | 133144,82 | 394993,22 | 7,50 | 20,6 | 16,6 | -- | 21,6 |
| D057-2_B | Nieuwbouw - blok D | 132978,09 | 394799,68 | 4,50 | 20,6 | 16,6 | -- | 21,6 |
| H099-1_A | Nieuwbouw - Blok H | 133122,53 | 394771,75 | 1,50 | 20,6 | 16,6 | -- | 21,6 |
| G127-3_C | Nieuwbouw - Blok G | 133183,12 | 394866,29 | 7,50 | 20,6 | 16,6 | -- | 21,6 |
| J004_B | Zorgwoning Kazerne - Blok J | 133072,82 | 395009,67 | 5,50 | 20,5 | 16,5 | -- | 21,5 |
| C045-4_A | Nieuwbouw - blok C | 133025,18 | 394818,49 | 1,50 | 20,5 | 16,5 | -- | 21,5 |
| G125-2_C | Nieuwbouw - Blok G | 133174,16 | 394906,67 | 7,50 | 20,5 | 16,5 | -- | 21,5 |
| E145-4_A | Nieuwbouw - blok E | 133182,74 | 394993,47 | 4,50 | 20,4 | 16,4 | -- | 21,4 |
| H107-1_A | Nieuwbouw - Blok H | 133124,32 | 394816,52 | 1,50 | 20,4 | 16,4 | -- | 21,4 |
| J016_A | Zorgwoning Kazerne - Blok J | 133099,41 | 394988,03 | 1,50 | 20,4 | 16,4 | -- | 21,4 |
| F150-3_C | Nieuwbouw - blok F | 133182,94 | 394928,53 | 7,50 | 20,4 | 16,4 | -- | 21,4 |
| I166-1_C | Nieuwbouw - Blok I | 133222,77 | 394821,73 | 7,50 | 20,4 | 16,4 | -- | 21,4 |
| N003_B | Nieuwbouw gestapeld- Blok N | 133111,27 | 394772,20 | 4,50 | 20,4 | 16,4 | -- | 21,4 |
| H108-1_B | Nieuwbouw - Blok H | 133124,34 | 394821,95 | 4,50 | 20,3 | 16,3 | -- | 21,3 |
| N001_A | Nieuwbouw gestapeld- Blok N | 133094,54 | 394778,24 | 1,50 | 20,3 | 16,3 | -- | 21,3 |
| D059-3_A | Nieuwbouw - blok D | 132974,90 | 394784,58 | 1,50 | 20,3 | 16,3 | -- | 21,3 |
| F146-3_C | Nieuwbouw - blok F | 133179,32 | 394975,50 | 7,50 | 20,3 | 16,3 | -- | 21,3 |
| N015_B | Nieuwbouw gestapeld- Blok N | 133051,49 | 394750,03 | 4,50 | 20,3 | 16,3 | -- | 21,3 |
| D068-2_A | Nieuwbouw - blok D | 133033,23 | 394772,95 | 1,50 | 20,3 | 16,3 | -- | 21,3 |
| K022_A | Bestaande bouw herontwikkeling - Blok K | 133106,56 | 394943,47 | 1,50 | 20,3 | 16,3 | -- | 21,3 |
| I166-3_C | Nieuwbouw - Blok I | 133227,52 | 394825,95 | 7,50 | 20,2 | 16,2 | -- | 21,2 |
| L020_B | Bestaande bouw herontw. BSO/school - Blok L | 133090,67 | 394848,23 | 4,50 | 20,2 | 16,2 | -- | 21,2 |
| F158-1_A | Nieuwbouw - blok F | 133120,01 | 394947,16 | 1,50 | 20,2 | 16,2 | -- | 21,2 |
| G125-3_C | Nieuwbouw - Blok G | 133179,83 | 394910,70 | 7,50 | 20,2 | 16,2 | -- | 21,2 |
| H109-3_A | Nieuwbouw - Blok H | 133127,33 | 394832,19 | 1,50 | 20,2 | 16,2 | -- | 21,2 |

Alle getoonde dB-waarden zijn A-gewogen

Rapport: Resultatentabel
Model: WII - kazerne RO LArLT
LAeq totaalresultaten voor toetspunten
Groep: veld noord
Groepsreductie: Ja

| Naam Toetspunt | Omschrijving | X | Y | Hoogte | Dag | Avond | Nacht | Etmaal |
|---|---|---|---|---|---|---|---|---|
| C046-1_B | Nieuwbouw - blok C | 133014,83 | 394814,61 | 4,50 | 20,2 | 16,2 | -- | 21,2 |
| F158-1_B | Nieuwbouw - blok F | 133120,01 | 394947,16 | 4,50 | 20,2 | 16,2 | -- | 21,2 |
| K022_B | Bestaande bouw herontwikkeling - Blok K | 133106,56 | 394943,47 | 4,50 | 20,2 | 16,2 | -- | 21,2 |
| AA2_C | Bernard Leenestraat 4 | 132656,48 | 394757,12 | 7,50 | 20,1 | 16,1 | -- | 21,1 |
| G127-2_C | Nieuwbouw - Blok G | 133174,89 | 394862,96 | 7,50 | 20,1 | 16,1 | -- | 21,1 |
| L021_B | Bestaande bouw herontw. BSO/school - Blok L | 133088,62 | 394864,34 | 4,50 | 20,1 | 16,1 | -- | 21,1 |
| D078-3_C | Nieuwbouw - blok D | 132979,83 | 394758,67 | 7,50 | 20,1 | 16,1 | -- | 21,1 |
| E144-3_A | Nieuwbouw - blok E | 133177,18 | 394993,43 | 4,50 | 20,1 | 16,1 | -- | 21,1 |
| J004_A | Zorgwoning Kazerne - Blok J | 133072,82 | 395009,67 | 1,50 | 20,1 | 16,1 | -- | 21,1 |
| H093-5_A | Nieuwbouw - Blok H | 133153,73 | 394743,15 | 7,50 | 20,1 | 16,1 | -- | 21,1 |
| C047-1_C | Nieuwbouw - blok C | 133009,67 | 394814,57 | 7,50 | 20,1 | 16,1 | -- | 21,1 |
| D076-3_C | Nieuwbouw - blok D | 132991,33 | 394736,30 | 7,50 | 20,0 | 16,0 | -- | 21,0 |
| H080-1_B | Nieuwbouw - blok H | 133150,61 | 394832,39 | 4,50 | 20,0 | 16,0 | -- | 21,0 |
| L019_B | Bestaande bouw herontw. BSO/school - Blok L | 133097,88 | 394841,95 | 4,50 | 20,0 | 16,0 | -- | 21,0 |
| E143-3_A | Nieuwbouw - blok E | 133171,81 | 394993,40 | 4,50 | 20,0 | 16,0 | -- | 21,0 |
| M015_B | Bestaande bouw herontwikkeling - Blok M | 133069,60 | 394792,47 | 4,50 | 20,0 | 16,0 | -- | 21,0 |
| G111-3_A | Nieuwbouw - Blok G | 133125,09 | 394844,25 | 1,50 | 20,0 | 16,0 | -- | 21,0 |
| D058-2_A | Nieuwbouw - blok D | 132978,04 | 394794,49 | 1,50 | 19,9 | 15,9 | -- | 20,9 |
| G129-3_B | Nieuwbouw - Blok G | 133183,85 | 394847,11 | 4,50 | 19,9 | 15,9 | -- | 20,9 |
| E142-3_A | Nieuwbouw - blok E | 133166,61 | 394993,36 | 4,50 | 19,9 | 15,9 | -- | 20,9 |
| C046-1_C | Nieuwbouw - blok C | 133014,83 | 394814,61 | 7,50 | 19,8 | 15,8 | -- | 20,8 |
| J012_A | Zorgwoning Kazerne - Blok J | 133112,20 | 394970,76 | 1,50 | 19,8 | 15,8 | -- | 20,8 |
| H083-3_B | Nieuwbouw - Blok H | 133183,51 | 394824,55 | 4,50 | 19,8 | 15,8 | -- | 20,8 |
| H080-3_B | Nieuwbouw - blok H | 133148,12 | 394827,32 | 4,50 | 19,8 | 15,8 | -- | 20,8 |
| F148-2_B | Nieuwbouw - blok F | 133173,83 | 394944,34 | 4,50 | 19,8 | 15,8 | -- | 20,8 |
| H087-3_B | Nieuwbouw - Blok H | 133181,89 | 394784,98 | 4,50 | 19,8 | 15,8 | -- | 20,8 |
| H089-3_B | Nieuwbouw - Blok H | 133184,14 | 394766,32 | 4,50 | 19,7 | 15,7 | -- | 20,7 |
| E141-3_A | Nieuwbouw - blok E | 133161,40 | 394993,33 | 4,50 | 19,7 | 15,7 | -- | 20,7 |
| H082-1_B | Nieuwbouw - Blok H | 133161,60 | 394832,46 | 4,50 | 19,7 | 15,7 | -- | 20,7 |
| H081-1_B | Nieuwbouw - Blok H | 133156,47 | 394832,43 | 4,50 | 19,7 | 15,7 | -- | 20,7 |
| D056-2_A | Nieuwbouw - blok D | 132980,16 | 394800,99 | 1,50 | 19,7 | 15,7 | -- | 20,7 |
| K024_A | Bestaande bouw herontwikkeling - Blok K | 133106,69 | 394924,45 | 1,50 | 19,6 | 15,6 | -- | 20,6 |
| C046-1_A | Nieuwbouw - blok C | 133014,83 | 394814,61 | 1,50 | 19,6 | 15,6 | -- | 20,6 |
| H089-2_B | Nieuwbouw - Blok H | 133175,14 | 394762,58 | 4,50 | 19,6 | 15,6 | -- | 20,6 |
| F149-2_B | Nieuwbouw - blok F | 133173,83 | 394937,77 | 4,50 | 19,6 | 15,6 | -- | 20,6 |
| F153-2_C | Nieuwbouw - blok F | 133147,62 | 394931,76 | 7,50 | 19,6 | 15,6 | -- | 20,6 |
| G129-3_C | Nieuwbouw - Blok G | 133183,85 | 394847,11 | 7,50 | 19,6 | 15,6 | -- | 20,6 |
| J012_B | Zorgwoning Kazerne - Blok J | 133112,20 | 394970,76 | 5,50 | 19,6 | 15,6 | -- | 20,6 |
| I167-1_B | Nieuwbouw - Blok I | 133222,83 | 394816,81 | 4,50 | 19,5 | 15,5 | -- | 20,5 |
| D070-1_A | Nieuwbouw - blok D | 133039,77 | 394760,52 | 1,50 | 19,5 | 15,5 | -- | 20,5 |
| D057-2_A | Nieuwbouw - blok D | 132978,09 | 394799,68 | 1,50 | 19,5 | 15,5 | -- | 20,5 |
| E145-5_B | Nieuwbouw - blok E | 133185,76 | 394996,22 | 7,50 | 19,5 | 15,5 | -- | 20,5 |
| I170-1_B | Nieuwbouw - Blok I | 133223,04 | 394800,32 | 4,50 | 19,4 | 15,4 | -- | 20,4 |
| E140-3_A | Nieuwbouw - blok E | 133156,11 | 394993,27 | 4,50 | 19,4 | 15,4 | -- | 20,4 |
| F153-3_A | Nieuwbouw - blok F | 133145,35 | 394927,33 | 7,50 | 19,4 | 15,4 | -- | 20,4 |
| D077-3_A | Nieuwbouw - blok D | 132981,69 | 394735,87 | 1,50 | 19,4 | 15,4 | -- | 20,4 |
| N011_C | Nieuwbouw gestapeld- Blok N | 133081,95 | 394742,46 | 7,50 | 19,4 | 15,4 | -- | 20,4 |
| E137-3_B | Nieuwbouw - blok E | 133139,26 | 394993,19 | 7,50 | 19,4 | 15,4 | -- | 20,4 |
| G128-2_B | Nieuwbouw - Blok G | 133174,97 | 394855,99 | 4,50 | 19,4 | 15,4 | -- | 20,4 |
| N010_A | Nieuwbouw gestapeld- Blok N | 133081,84 | 394753,22 | 1,50 | 19,4 | 15,4 | -- | 20,4 |
| F148-3_B | Nieuwbouw - blok F | 133179,48 | 394947,41 | 4,50 | 19,4 | 15,4 | -- | 20,4 |
| H092-4_C | Nieuwbouw - Blok H | 133160,42 | 394738,18 | 7,50 | 19,4 | 15,4 | -- | 20,4 |
| L019_A | Bestaande bouw herontw. BSO/school - Blok L | 133097,88 | 394841,95 | 1,50 | 19,4 | 15,4 | -- | 20,4 |
| G111-1_A | Nieuwbouw - Blok G | 133121,74 | 394848,77 | 1,50 | 19,3 | 15,3 | -- | 20,3 |
| H090-2_B | Nieuwbouw - Blok H | 133183,72 | 394745,85 | 4,50 | 19,3 | 15,3 | -- | 20,3 |
| I168-1_B | Nieuwbouw - Blok I | 133222,90 | 394811,42 | 4,50 | 19,3 | 15,3 | -- | 20,3 |
| G117-1_C | Nieuwbouw - Blok G | 133120,26 | 394885,78 | 7,50 | 19,3 | 15,3 | -- | 20,3 |
| H098-1_C | Nieuwbouw - Blok H | 133122,61 | 394765,92 | 7,50 | 19,3 | 15,3 | -- | 20,3 |
| K024_B | Bestaande bouw herontwikkeling - Blok K | 133106,69 | 394924,45 | 4,50 | 19,3 | 15,3 | -- | 20,3 |

Alle getoonde dB-waarden zijn A-gewogen

Rapport: Resultatentabel
Model: WII - kazerne RO LArLT
LAeq totaalresultaten voor toetspunten
Groep: veld noord
Groepsreductie: Ja

| Naam Toetspunt | Omschrijving | X | Y | Hoogte | Dag | Avond | Nacht | Etmaal |
|---|---|---|---|---|---|---|---|---|
| G120-1_B | Nieuwbouw - Blok G | 133138,89 | 394912,81 | 4,50 | 19,2 | 15,2 | -- | 20,2 |
| AA1_C | Goirleseweg 38 | 132617,87 | 394768,37 | 7,50 | 19,2 | 15,2 | -- | 20,2 |
| F155-2_B | Nieuwbouw - blok F | 133128,34 | 394928,93 | 4,50 | 19,2 | 15,2 | -- | 20,2 |
| I166-1_B | Nieuwbouw - Blok I | 133222,77 | 394821,73 | 4,50 | 19,2 | 15,2 | -- | 20,2 |
| H083-2_B | Nieuwbouw - Blok H | 133175,30 | 394821,79 | 4,50 | 19,2 | 15,2 | -- | 20,2 |
| D075-3_C | Nieuwbouw - blok D | 133000,97 | 394736,73 | 7,50 | 19,1 | 15,1 | -- | 20,1 |
| E139-3_A | Nieuwbouw - blok E | 133150,28 | 394993,26 | 4,50 | 19,1 | 15,1 | -- | 20,1 |
| M011_B | Bestaande bouw herontwikkeling - Blok M | 133085,20 | 394820,20 | 4,50 | 19,1 | 15,1 | -- | 20,1 |
| G130-2_B | Nieuwbouw - Blok G | 133162,98 | 394850,52 | 4,50 | 19,1 | 15,1 | -- | 20,1 |
| H109-5_A | Nieuwbouw - Blok H | 133138,66 | 394832,00 | 1,50 | 19,1 | 15,1 | -- | 20,1 |
| F146-2_B | Nieuwbouw - blok F | 133173,71 | 394972,36 | 4,50 | 19,1 | 15,1 | -- | 20,1 |
| F147-2_B | Nieuwbouw - blok F | 133173,87 | 394958,97 | 4,50 | 19,1 | 15,1 | -- | 20,1 |
| K025_A | Bestaande bouw herontwikkeling - Blok K | 133106,74 | 394918,15 | 1,50 | 19,1 | 15,1 | -- | 20,1 |
| F147-3_B | Nieuwbouw - blok F | 133180,47 | 394956,35 | 4,50 | 19,1 | 15,1 | -- | 20,1 |
| G120-1_C | Nieuwbouw - Blok G | 133138,89 | 394912,81 | 7,50 | 19,1 | 15,1 | -- | 20,1 |
| I166-3_B | Nieuwbouw - Blok I | 133227,52 | 394825,95 | 4,50 | 19,1 | 15,1 | -- | 20,1 |
| N007_A | Nieuwbouw gestapeld- Blok N | 133088,38 | 394753,66 | 1,50 | 19,0 | 15,0 | -- | 20,0 |
| D077-1_C | Nieuwbouw - blok D | 132978,72 | 394733,17 | 7,50 | 19,0 | 15,0 | -- | 20,0 |
| G110-3_A | Nieuwbouw - Blok G | 133138,08 | 394849,59 | 1,50 | 19,0 | 15,0 | -- | 20,0 |
| G119-2_B | Nieuwbouw - Blok G | 133133,71 | 394902,91 | 4,50 | 19,0 | 15,0 | -- | 20,0 |
| G127-2_B | Nieuwbouw - Blok G | 133174,89 | 394862,96 | 4,50 | 19,0 | 15,0 | -- | 20,0 |
| G132-2_C | Nieuwbouw - Blok G | 133152,14 | 394850,46 | 7,50 | 19,0 | 15,0 | -- | 20,0 |
| E138-3_A | Nieuwbouw - blok E | 133144,82 | 394993,22 | 4,50 | 18,9 | 14,9 | -- | 19,9 |
| I172-1_B | Nieuwbouw - Blok I | 133223,17 | 394789,88 | 4,50 | 18,9 | 14,9 | -- | 19,9 |
| N015_A | Nieuwbouw gestapeld- Blok N | 133051,49 | 394750,03 | 1,50 | 18,9 | 14,9 | -- | 19,9 |
| D071-1_A | Nieuwbouw - blok D | 133036,74 | 394733,53 | 1,50 | 18,9 | 14,9 | -- | 19,9 |
| F154-2_B | Nieuwbouw - blok F | 133142,07 | 394933,90 | 4,50 | 18,9 | 14,9 | -- | 19,9 |
| G118-2_A | Nieuwbouw - Blok G | 133127,41 | 394891,05 | 1,50 | 18,9 | 14,9 | -- | 19,9 |
| M005_B | Bestaande bouw herontwikkeling - Blok M | 133051,83 | 394823,60 | 4,50 | 18,9 | 14,9 | -- | 19,9 |
| F146-4_B | Nieuwbouw - blok F | 133182,63 | 394969,41 | 4,50 | 18,9 | 14,9 | -- | 19,9 |
| H085-2_B | Nieuwbouw - Blok H | 133175,42 | 394802,24 | 4,50 | 18,9 | 14,9 | -- | 19,9 |
| I169-1_B | Nieuwbouw - Blok I | 133222,97 | 394805,81 | 4,50 | 18,9 | 14,9 | -- | 19,9 |
| H080-1_A | Nieuwbouw - Blok H | 133150,61 | 394832,39 | 1,50 | 18,9 | 14,9 | -- | 19,9 |
| H105-3_A | Nieuwbouw - Blok H | 133122,58 | 394808,26 | 1,50 | 18,9 | 14,9 | -- | 19,9 |
| D076-1_C | Nieuwbouw - blok D | 132988,45 | 394733,17 | 7,50 | 18,8 | 14,8 | -- | 19,8 |
| G119-3_A | Nieuwbouw - Blok G | 133130,81 | 394905,61 | 4,50 | 18,8 | 14,8 | -- | 19,8 |
| G131-2_B | Nieuwbouw - Blok G | 133157,69 | 394850,49 | 4,50 | 18,8 | 14,8 | -- | 19,8 |
| E136-3_B | Nieuwbouw - blok E | 133134,06 | 394993,15 | 7,50 | 18,8 | 14,8 | -- | 19,8 |
| G119-1_C | Nieuwbouw - Blok G | 133133,59 | 394912,79 | 7,50 | 18,8 | 14,8 | -- | 19,8 |
| G129-2_C | Nieuwbouw - Blok G | 133175,10 | 394843,93 | 7,50 | 18,8 | 14,8 | -- | 19,8 |
| E137-3_A | Nieuwbouw - blok E | 133139,26 | 394993,19 | 4,50 | 18,8 | 14,8 | -- | 19,8 |
| K025_B | Bestaande bouw herontwikkeling - Blok K | 133106,74 | 394918,15 | 4,50 | 18,7 | 14,7 | -- | 19,7 |
| L009_C | Bestaande bouw herontw. BSO/school - Blok L | 133050,71 | 394862,47 | 7,50 | 18,7 | 14,7 | -- | 19,7 |
| G125-3_B | Nieuwbouw - Blok G | 133179,83 | 394910,70 | 4,50 | 18,7 | 14,7 | -- | 19,7 |
| K023_B | Bestaande bouw herontwikkeling - Blok K | 133106,63 | 394931,40 | 4,50 | 18,6 | 14,6 | -- | 19,6 |
| J002_B | Zorgwoning Kazerne - Blok J | 133052,10 | 395008,23 | 5,50 | 18,6 | 14,6 | -- | 19,6 |
| D071-3_A | Nieuwbouw - blok D | 133039,42 | 394736,96 | 1,50 | 18,6 | 14,6 | -- | 19,6 |
| F150-2_C | Nieuwbouw - blok F | 133173,83 | 394925,46 | 7,50 | 18,6 | 14,6 | -- | 19,6 |
| J002_A | Zorgwoning Kazerne - Blok J | 133052,10 | 395008,23 | 1,50 | 18,6 | 14,6 | -- | 19,6 |
| H094-4_C | Nieuwbouw - Blok H | 133141,31 | 394737,64 | 7,50 | 18,6 | 14,6 | -- | 19,6 |
| F157-1_C | Nieuwbouw - blok F | 133121,62 | 394940,92 | 7,50 | 18,5 | 14,5 | -- | 19,5 |
| F157-2_B | Nieuwbouw - blok F | 133131,81 | 394940,92 | 4,50 | 18,5 | 14,5 | -- | 19,5 |
| H081-1_A | Nieuwbouw - Blok H | 133156,47 | 394832,43 | 1,50 | 18,5 | 14,5 | -- | 19,5 |
| L015_B | Bestaande bouw herontw. BSO/school - Blok L | 133107,02 | 394880,44 | 4,50 | 18,5 | 14,5 | -- | 19,5 |
| H091-2_B | Nieuwbouw - Blok H | 133173,60 | 394745,88 | 4,50 | 18,5 | 14,5 | -- | 19,5 |
| K023_A | Bestaande bouw herontwikkeling - Blok K | 133106,63 | 394931,40 | 1,50 | 18,5 | 14,5 | -- | 19,5 |
| G119-1_B | Nieuwbouw - Blok G | 133133,59 | 394912,79 | 4,50 | 18,4 | 14,4 | -- | 19,4 |
| G120-2_C | Nieuwbouw - Blok G | 133138,94 | 394903,03 | 7,50 | 18,4 | 14,4 | -- | 19,4 |
| H094-5_A | Nieuwbouw - Blok H | 133144,42 | 394743,10 | 7,50 | 18,4 | 14,4 | -- | 19,4 |

Alle getoonde dB-waarden zijn A-gewogen

Rapport: Resultatentabel
Model: WII - kazerne RO LArLT
LAeq totaalresultaten voor toetspunten
Groep: veld noord
Groepsreductie: Ja

| Naam Toetspunt | Omschrijving | X | Y | Hoogte | Dag | Avond | Nacht | Etmaal |
|---|---|---|---|---|---|---|---|---|
| F152-1_C | Nieuwbouw - blok F | 133153,02 | 394921,82 | 7,50 | 18,4 | 14,4 | -- | 19,4 |
| F149-2_A | Nieuwbouw - blok F | 133173,83 | 394937,77 | 1,50 | 18,4 | 14,4 | -- | 19,4 |
| F150-3_B | Nieuwbouw - blok F | 133182,94 | 394928,53 | 4,50 | 18,4 | 14,4 | -- | 19,4 |
| F148-2_A | Nieuwbouw - blok F | 133173,83 | 394944,34 | 1,50 | 18,4 | 14,4 | -- | 19,4 |
| F151-2_B | Nieuwbouw - blok F | 133158,37 | 394931,92 | 4,50 | 18,4 | 14,4 | -- | 19,4 |
| G120-1_A | Nieuwbouw - Blok G | 133138,89 | 394912,81 | 1,50 | 18,4 | 14,4 | -- | 19,4 |
| G110-2_C | Nieuwbouw - Blok G | 133140,93 | 394854,45 | 7,50 | 18,4 | 14,4 | -- | 19,4 |
| L019_C | Bestaande bouw herontw. BSO/school - Blok L | 133097,88 | 394841,95 | 8,40 | 18,4 | 14,4 | -- | 19,4 |
| M010_A | Bestaande bouw herontwikkeling - Blok M | 133102,21 | 394821,39 | 1,50 | 18,4 | 14,4 | -- | 19,4 |
| E136-3_A | Nieuwbouw - blok E | 133134,06 | 394993,15 | 4,50 | 18,3 | 14,3 | -- | 19,3 |
| F153-1_C | Nieuwbouw - blok F | 133147,47 | 394921,78 | 7,50 | 18,3 | 14,3 | -- | 19,3 |
| H086-2_B | Nieuwbouw - Blok H | 133175,46 | 394796,13 | 4,50 | 18,3 | 14,3 | -- | 19,3 |
| D074-1_C | Nieuwbouw - blok D | 133007,38 | 394733,35 | 7,50 | 18,3 | 14,3 | -- | 19,3 |
| F155-2_A | Nieuwbouw - blok F | 133128,34 | 394928,93 | 1,50 | 18,3 | 14,3 | -- | 19,3 |
| F156-2_B | Nieuwbouw - blok F | 133131,87 | 394935,88 | 4,50 | 18,3 | 14,3 | -- | 19,3 |
| M011_A | Bestaande bouw herontwikkeling - Blok M | 133085,20 | 394820,20 | 1,50 | 18,3 | 14,3 | -- | 19,3 |
| D068-1_B | Nieuwbouw - blok D | 133039,84 | 394773,47 | 4,50 | 18,3 | 14,3 | -- | 19,3 |
| F151-2_A | Nieuwbouw - blok F | 133158,37 | 394931,92 | 1,50 | 18,3 | 14,3 | -- | 19,3 |
| G124-1_B | Nieuwbouw - Blok G | 133160,65 | 394914,08 | 4,50 | 18,2 | 14,2 | -- | 19,2 |
| E135-3_B | Nieuwbouw - blok E | 133128,55 | 394993,12 | 7,50 | 18,2 | 14,2 | -- | 19,2 |
| E145-2_A | Nieuwbouw - blok E | 133182,94 | 394989,84 | 1,50 | 18,2 | 14,2 | -- | 19,2 |
| G118-3_B | Nieuwbouw - Blok G | 133123,35 | 394908,17 | 4,50 | 18,2 | 14,2 | -- | 19,2 |
| H082-1_A | Nieuwbouw - Blok H | 133161,60 | 394832,46 | 1,50 | 18,2 | 14,2 | -- | 19,2 |
| I173-1_B | Nieuwbouw - Blok I | 133223,23 | 394784,95 | 4,50 | 18,2 | 14,2 | -- | 19,2 |
| M003_A | Bestaande bouw herontwikkeling - Blok M | 133069,20 | 394828,31 | 1,50 | 18,2 | 14,2 | -- | 19,2 |
| C045-1_B | Nieuwbouw - blok C | 133021,48 | 394814,66 | 4,50 | 18,2 | 14,2 | -- | 19,2 |
| D075-1_C | Nieuwbouw - blok D | 132997,87 | 394733,27 | 7,50 | 18,2 | 14,2 | -- | 19,2 |
| D073-1_C | Nieuwbouw - blok D | 133017,18 | 394733,36 | 7,50 | 18,2 | 14,2 | -- | 19,2 |
| E141-1_C | Nieuwbouw - blok E | 133160,77 | 395001,02 | 7,50 | 18,1 | 14,1 | -- | 19,1 |
| D071-1_C | Nieuwbouw - blok D | 133036,74 | 394733,53 | 7,50 | 18,1 | 14,1 | -- | 19,1 |
| F155-3_C | Nieuwbouw - blok F | 133125,10 | 394924,06 | 7,50 | 18,1 | 14,1 | -- | 19,1 |
| F149-3_C | Nieuwbouw - blok F | 133182,73 | 394935,13 | 7,50 | 18,1 | 14,1 | -- | 19,1 |
| H088-2_B | Nieuwbouw - Blok H | 133175,14 | 394775,58 | 4,50 | 18,1 | 14,1 | -- | 19,1 |
| F146-3_B | Nieuwbouw - blok F | 133179,32 | 394975,50 | 4,50 | 18,1 | 14,1 | -- | 19,1 |
| G123-1_B | Nieuwbouw - Blok G | 133154,85 | 394914,08 | 4,50 | 18,1 | 14,1 | -- | 19,1 |
| C045-1_A | Nieuwbouw - blok C | 133021,48 | 394814,66 | 1,50 | 18,1 | 14,1 | -- | 19,1 |
| G125-4_C | Nieuwbouw - Blok G | 133182,73 | 394904,42 | 7,50 | 18,1 | 14,1 | -- | 19,1 |
| M004_B | Bestaande bouw herontwikkeling - Blok M | 133064,35 | 394823,69 | 4,50 | 18,1 | 14,1 | -- | 19,1 |
| L015_A | Bestaande bouw herontw. BSO/school - Blok L | 133107,02 | 394880,44 | 1,50 | 18,1 | 14,1 | -- | 19,1 |
| D076-3_A | Nieuwbouw - blok D | 132991,33 | 394736,30 | 1,50 | 18,1 | 14,1 | -- | 19,1 |
| D072-1_C | Nieuwbouw - blok D | 133026,96 | 394733,46 | 7,50 | 18,0 | 14,0 | -- | 19,0 |
| E143-2_A | Nieuwbouw - blok E | 133171,93 | 394989,85 | 1,50 | 18,0 | 14,0 | -- | 19,0 |
| E144-2_A | Nieuwbouw - blok E | 133177,34 | 394989,84 | 1,50 | 18,0 | 14,0 | -- | 19,0 |
| F152-2_B | Nieuwbouw - blok F | 133152,86 | 394931,84 | 4,50 | 18,0 | 14,0 | -- | 19,0 |
| H095-4_C | Nieuwbouw - Blok H | 133131,79 | 394737,70 | 7,50 | 18,0 | 14,0 | -- | 19,0 |
| G120-2_B | Nieuwbouw - Blok G | 133138,94 | 394903,03 | 4,50 | 18,0 | 14,0 | -- | 19,0 |
| G126-4_B | Nieuwbouw - Blok G | 133180,54 | 394891,20 | 4,50 | 18,0 | 14,0 | -- | 19,0 |
| G132-2_B | Nieuwbouw - Blok G | 133152,14 | 394850,46 | 4,50 | 18,0 | 14,0 | -- | 19,0 |
| H087-2_B | Nieuwbouw - Blok H | 133175,16 | 394782,08 | 4,50 | 18,0 | 14,0 | -- | 19,0 |
| F151-1_C | Nieuwbouw - blok F | 133158,78 | 394921,87 | 7,50 | 18,0 | 14,0 | -- | 19,0 |
| H093-2_B | Nieuwbouw - Blok H | 133154,36 | 394745,81 | 4,50 | 18,0 | 14,0 | -- | 19,0 |
| M003_B | Bestaande bouw herontwikkeling - Blok M | 133069,20 | 394828,31 | 4,50 | 18,0 | 14,0 | -- | 19,0 |
| E142-1_C | Nieuwbouw - blok E | 133166,37 | 395001,02 | 7,50 | 17,9 | 13,9 | -- | 18,9 |
| F158-2_B | Nieuwbouw - blok F | 133130,12 | 394946,73 | 4,50 | 17,9 | 13,9 | -- | 18,9 |
| G110-3_C | Nieuwbouw - Blok G | 133138,08 | 394849,59 | 7,50 | 17,9 | 13,9 | -- | 18,9 |
| F148-3_A | Nieuwbouw - blok F | 133179,48 | 394947,41 | 1,50 | 17,9 | 13,9 | -- | 18,9 |
| F155-2_C | Nieuwbouw - blok F | 133128,34 | 394928,93 | 7,50 | 17,9 | 13,9 | -- | 18,9 |
| G117-1_B | Nieuwbouw - Blok G | 133120,26 | 394885,78 | 4,50 | 17,9 | 13,9 | -- | 18,9 |
| J008_B | Zorgwoning Kazerne - Blok J | 133110,27 | 394998,52 | 5,50 | 17,9 | 13,9 | -- | 18,9 |

Alle getoonde dB-waarden zijn A-gewogen

Rapport: Resultatentabel
Model: WII - kazerne RO LArLT
LAeq totaalresultaten voor toetspunten
Groep: veld noord
Groepsreductie: Ja

| Naam Toetspunt | Omschrijving | X | Y | Hoogte | Dag | Avond | Nacht | Etmaal |
|---|---|---|---|---|---|---|---|---|
| F147-4_B | Nieuwbouw - blok F | 133182,53 | 394962,43 | 4,50 | 17,9 | 13,9 | -- | 18,9 |
| F156-1_C | Nieuwbouw - blok F | 133121,68 | 394936,05 | 7,50 | 17,9 | 13,9 | -- | 18,9 |
| G121-1_B | Nieuwbouw - Blok G | 133144,25 | 394914,08 | 4,50 | 17,9 | 13,9 | -- | 18,9 |
| E142-2_A | Nieuwbouw - blok E | 133166,81 | 394989,85 | 1,50 | 17,9 | 13,9 | -- | 18,9 |
| E145-5_A | Nieuwbouw - blok E | 133185,76 | 394996,22 | 4,50 | 17,9 | 13,9 | -- | 18,9 |
| G125-2_B | Nieuwbouw - Blok G | 133174,16 | 394906,67 | 4,50 | 17,9 | 13,9 | -- | 18,9 |
| J003_B | Zorgwoning Kazerne - Blok J | 133060,36 | 395008,29 | 5,50 | 17,9 | 13,9 | -- | 18,9 |
| E135-3_A | Nieuwbouw - blok E | 133128,55 | 394993,12 | 4,50 | 17,9 | 13,9 | -- | 18,9 |
| G122-1_B | Nieuwbouw - Blok G | 133149,61 | 394914,08 | 4,50 | 17,8 | 13,8 | -- | 18,8 |
| H088-3_C | Nieuwbouw - Blok H | 133184,18 | 394772,86 | 7,50 | 17,8 | 13,8 | -- | 18,8 |
| J003_A | Zorgwoning Kazerne - Blok J | 133060,36 | 395008,29 | 1,50 | 17,8 | 13,8 | -- | 18,8 |
| G130-2_A | Nieuwbouw - Blok G | 133162,98 | 394850,52 | 1,50 | 17,8 | 13,8 | -- | 18,8 |
| G118-1_B | Nieuwbouw - Blok G | 133126,91 | 394912,78 | 4,50 | 17,8 | 13,8 | -- | 18,8 |
| E140-1_C | Nieuwbouw - blok E | 133155,25 | 395001,02 | 7,50 | 17,8 | 13,8 | -- | 18,8 |
| G128-2_A | Nieuwbouw - Blok G | 133174,97 | 394855,99 | 1,50 | 17,8 | 13,8 | -- | 18,8 |
| H082-3_B | Nieuwbouw - Blok H | 133164,57 | 394827,73 | 4,50 | 17,8 | 13,8 | -- | 18,8 |
| D077-1_B | Nieuwbouw - blok D | 132978,72 | 394733,17 | 4,50 | 17,8 | 13,8 | -- | 18,8 |
| E143-1_C | Nieuwbouw - blok E | 133172,09 | 395001,02 | 7,50 | 17,8 | 13,8 | -- | 18,8 |
| H093-4_C | Nieuwbouw - Blok H | 133150,96 | 394738,12 | 7,50 | 17,8 | 13,8 | -- | 18,8 |
| H094-3_C | Nieuwbouw - Blok H | 133147,25 | 394737,73 | 7,50 | 17,8 | 13,8 | -- | 18,8 |
| E144-1_C | Nieuwbouw - blok E | 133177,61 | 395001,02 | 7,50 | 17,7 | 13,7 | -- | 18,7 |
| F155-1_C | Nieuwbouw - blok F | 133121,77 | 394928,45 | 7,50 | 17,7 | 13,7 | -- | 18,7 |
| F163-3_C | Nieuwbouw - blok F | 133124,69 | 394976,78 | 7,50 | 17,7 | 13,7 | -- | 18,7 |
| F154-2_A | Nieuwbouw - blok F | 133142,07 | 394933,90 | 1,50 | 17,7 | 13,7 | -- | 18,7 |
| H092-2_B | Nieuwbouw - Blok H | 133163,16 | 394745,85 | 4,50 | 17,7 | 13,7 | -- | 18,7 |
| D070-1_C | Nieuwbouw - blok D | 133039,77 | 394760,52 | 7,50 | 17,7 | 13,7 | -- | 18,7 |
| D077-1_A | Nieuwbouw - blok D | 132978,72 | 394733,17 | 1,50 | 17,7 | 13,7 | -- | 18,7 |
| E140-2_A | Nieuwbouw - blok E | 133155,74 | 394989,86 | 1,50 | 17,7 | 13,7 | -- | 18,7 |
| G118-3_A | Nieuwbouw - Blok G | 133123,35 | 394908,17 | 1,50 | 17,7 | 13,7 | -- | 18,7 |
| E139-1_C | Nieuwbouw - blok E | 133149,92 | 395001,00 | 7,50 | 17,7 | 13,7 | -- | 18,7 |
| E141-2_A | Nieuwbouw - blok E | 133161,56 | 394989,85 | 1,50 | 17,7 | 13,7 | -- | 18,7 |
| AA2_B | Bernard Leenestraat 4 | 132656,48 | 394757,12 | 4,50 | 17,7 | 13,7 | -- | 18,7 |
| D076-1_B | Nieuwbouw - blok D | 132988,45 | 394733,17 | 4,50 | 17,7 | 13,7 | -- | 18,7 |
| E145-1_C | Nieuwbouw - blok E | 133182,78 | 395001,02 | 7,50 | 17,7 | 13,7 | -- | 18,7 |
| G116-1_C | Nieuwbouw - Blok G | 133120,28 | 394879,79 | 7,50 | 17,7 | 13,7 | -- | 18,7 |
| G126-4_C | Nieuwbouw - Blok G | 133180,54 | 394891,20 | 7,50 | 17,6 | 13,6 | -- | 18,6 |
| J008_A | Zorgwoning Kazerne - Blok J | 133110,27 | 394998,52 | 1,50 | 17,6 | 13,6 | -- | 18,6 |
| H096-2_B | Nieuwbouw - Blok H | 133124,83 | 394745,54 | 4,50 | 17,6 | 13,6 | -- | 18,6 |
| F157-2_A | Nieuwbouw - blok F | 133131,81 | 394940,92 | 1,50 | 17,6 | 13,6 | -- | 18,6 |
| N003_A | Nieuwbouw gestapeld- Blok N | 133111,27 | 394772,20 | 1,50 | 17,6 | 13,6 | -- | 18,6 |
| G124-2_B | Nieuwbouw - Blok G | 133160,78 | 394904,03 | 4,50 | 17,5 | 13,5 | -- | 18,5 |
| H091-4_C | Nieuwbouw - Blok H | 133170,26 | 394737,04 | 7,50 | 17,5 | 13,5 | -- | 18,5 |
| F157-1_B | Nieuwbouw - blok F | 133121,62 | 394940,92 | 4,50 | 17,5 | 13,5 | -- | 18,5 |
| G119-1_A | Nieuwbouw - Blok G | 133133,59 | 394912,79 | 1,50 | 17,5 | 13,5 | -- | 18,5 |
| F150-4_C | Nieuwbouw - blok F | 133180,11 | 394922,21 | 7,50 | 17,5 | 13,5 | -- | 18,5 |
| F154-1_B | Nieuwbouw - blok F | 133142,02 | 394923,81 | 4,50 | 17,5 | 13,5 | -- | 18,5 |
| G127-2_A | Nieuwbouw - Blok G | 133174,89 | 394862,96 | 1,50 | 17,5 | 13,5 | -- | 18,5 |
| D069-1_C | Nieuwbouw - blok D | 133039,81 | 394766,96 | 7,50 | 17,4 | 13,4 | -- | 18,4 |
| F155-3_A | Nieuwbouw - blok F | 133125,10 | 394924,06 | 1,50 | 17,4 | 13,4 | -- | 18,4 |
| H095-2_B | Nieuwbouw - Blok H | 133135,05 | 394745,66 | 4,50 | 17,4 | 13,4 | -- | 18,4 |
| H106-1_A | Nieuwbouw - Blok H | 133124,29 | 394811,14 | 1,50 | 17,4 | 13,4 | -- | 18,4 |
| E134-4_B | Nieuwbouw - blok E | 133123,35 | 394993,08 | 7,50 | 17,4 | 13,4 | -- | 18,4 |
| G111-2_C | Nieuwbouw - Blok G | 133128,35 | 394848,68 | 7,50 | 17,4 | 13,4 | -- | 18,4 |
| G118-1_A | Nieuwbouw - Blok G | 133126,91 | 394912,78 | 1,50 | 17,4 | 13,4 | -- | 18,4 |
| J011_A | Zorgwoning Kazerne - Blok J | 133109,94 | 394977,59 | 1,50 | 17,4 | 13,4 | -- | 18,4 |
| F153-1_B | Nieuwbouw - blok F | 133147,47 | 394921,78 | 4,50 | 17,4 | 13,4 | -- | 18,4 |
| F157-1_A | Nieuwbouw - blok F | 133121,62 | 394940,92 | 1,50 | 17,4 | 13,4 | -- | 18,4 |
| F151-1_B | Nieuwbouw - blok F | 133158,78 | 394921,87 | 4,50 | 17,4 | 13,4 | -- | 18,4 |
| L007_B | Bestaande bouw herontw. BSO/school - Blok L | 133064,08 | 394851,78 | 4,50 | 17,4 | 13,4 | -- | 18,4 |

Alle getoonde dB-waarden zijn A-gewogen

Rapport: Resultatentabel
Model: WII - kazerne RO LArLT
LAeq totaalresultaten voor toetspunten
Groep: veld noord
Groepsreductie: Ja

| Naam Toetspunt | Omschrijving | X | Y | Hoogte | Dag | Avond | Nacht | Etmaal |
|---|---|---|---|---|---|---|---|---|
| G117-2_A | Nieuwbouw - Blok G | 133130,74 | 394885,54 | 1,50 | 17,4 | 13,4 | -- | 18,4 |
| G125-4_B | Nieuwbouw - Blok G | 133182,73 | 394904,42 | 4,50 | 17,4 | 13,4 | -- | 18,4 |
| F156-2_A | Nieuwbouw - blok F | 133131,87 | 394935,88 | 1,50 | 17,3 | 13,3 | -- | 18,3 |
| F163-1_C | Nieuwbouw - blok F | 133119,81 | 394973,76 | 7,50 | 17,3 | 13,3 | -- | 18,3 |
| G130-3_B | Nieuwbouw - Blok G | 133166,04 | 394845,28 | 4,50 | 17,3 | 13,3 | -- | 18,3 |
| G117-1_A | Nieuwbouw - Blok G | 133120,26 | 394885,78 | 1,50 | 17,3 | 13,3 | -- | 18,3 |
| F146-2_A | Nieuwbouw - blok F | 133173,71 | 394972,36 | 1,50 | 17,3 | 13,3 | -- | 18,3 |
| F147-3_A | Nieuwbouw - blok F | 133180,47 | 394956,35 | 1,50 | 17,3 | 13,3 | -- | 18,3 |
| G127-3_A | Nieuwbouw - Blok G | 133183,12 | 394866,29 | 1,50 | 17,3 | 13,3 | -- | 18,3 |
| F158-2_A | Nieuwbouw - blok F | 133130,12 | 394946,73 | 1,50 | 17,3 | 13,3 | -- | 18,3 |
| G131-2_A | Nieuwbouw - Blok G | 133157,69 | 394850,49 | 1,50 | 17,3 | 13,3 | -- | 18,3 |
| I166-3_A | Nieuwbouw - Blok I | 133227,52 | 394825,95 | 1,50 | 17,3 | 13,3 | -- | 18,3 |
| D075-1_B | Nieuwbouw - blok D | 132997,87 | 394733,27 | 4,50 | 17,3 | 13,3 | -- | 18,3 |
| E139-2_A | Nieuwbouw - blok E | 133149,96 | 394989,90 | 1,50 | 17,3 | 13,3 | -- | 18,3 |
| L016_B | Bestaande bouw herontw. BSO/school - Blok L | 133107,15 | 394865,59 | 4,50 | 17,3 | 13,3 | -- | 18,3 |
| E138-1_C | Nieuwbouw - blok E | 133144,32 | 395000,96 | 7,50 | 17,3 | 13,3 | -- | 18,3 |
| G133-2_B | Nieuwbouw - Blok G | 133146,59 | 394850,43 | 4,50 | 17,3 | 13,3 | -- | 18,3 |
| F160-2_B | Nieuwbouw - blok F | 133130,04 | 394957,49 | 4,50 | 17,2 | 13,2 | -- | 18,2 |
| H095-5_A | Nieuwbouw - Blok H | 133134,68 | 394742,97 | 7,50 | 17,2 | 13,2 | -- | 18,2 |
| F155-3_B | Nieuwbouw - blok F | 133125,10 | 394924,06 | 4,50 | 17,2 | 13,2 | -- | 18,2 |
| E139-1_B | Nieuwbouw - blok E | 133149,92 | 395001,00 | 4,50 | 17,2 | 13,2 | -- | 18,2 |
| F152-1_B | Nieuwbouw - blok F | 133153,02 | 394921,82 | 4,50 | 17,2 | 13,2 | -- | 18,2 |
| D074-1_B | Nieuwbouw - blok D | 133007,38 | 394733,35 | 4,50 | 17,2 | 13,2 | -- | 18,2 |
| G115-1_C | Nieuwbouw - Blok G | 133120,29 | 394873,42 | 7,50 | 17,2 | 13,2 | -- | 18,2 |
| F161-2_B | Nieuwbouw - blok F | 133130,00 | 394963,13 | 4,50 | 17,2 | 13,2 | -- | 18,2 |
| G127-1_B | Nieuwbouw - Blok G | 133187,29 | 394862,94 | 4,50 | 17,2 | 13,2 | -- | 18,2 |
| I171-1_A | Nieuwbouw - Blok I | 133223,11 | 394794,59 | 1,50 | 17,2 | 13,2 | -- | 18,2 |
| G124-1_A | Nieuwbouw - Blok G | 133160,65 | 394914,08 | 1,50 | 17,1 | 13,1 | -- | 18,1 |
| E134-4_A | Nieuwbouw - blok E | 133123,35 | 394993,08 | 4,50 | 17,1 | 13,1 | -- | 18,1 |
| F147-2_A | Nieuwbouw - blok F | 133173,87 | 394958,97 | 1,50 | 17,1 | 13,1 | -- | 18,1 |
| G128-1_B | Nieuwbouw - Blok G | 133187,46 | 394856,22 | 4,50 | 17,1 | 13,1 | -- | 18,1 |
| G123-1_A | Nieuwbouw - Blok G | 133154,85 | 394914,08 | 1,50 | 17,1 | 13,1 | -- | 18,1 |
| I167-1_A | Nieuwbouw - Blok I | 133222,83 | 394816,81 | 1,50 | 17,1 | 13,1 | -- | 18,1 |
| F159-2_B | Nieuwbouw - blok F | 133130,08 | 394952,17 | 4,50 | 17,1 | 13,1 | -- | 18,1 |
| N004_C | Nieuwbouw gestapeld- Blok N | 133111,19 | 394752,48 | 7,50 | 17,1 | 13,1 | -- | 18,1 |
| G121-1_A | Nieuwbouw - Blok G | 133144,25 | 394914,08 | 1,50 | 17,1 | 13,1 | -- | 18,1 |
| H087-3_A | Nieuwbouw - Blok H | 133181,89 | 394784,98 | 1,50 | 17,1 | 13,1 | -- | 18,1 |
| F151-3_C | Nieuwbouw - blok F | 133161,84 | 394926,77 | 7,50 | 17,0 | 13,0 | -- | 18,0 |
| E138-2_A | Nieuwbouw - blok E | 133144,51 | 394989,81 | 1,50 | 17,0 | 13,0 | -- | 18,0 |
| N013_D | Nieuwbouw gestapeld- Blok N | 133056,91 | 394737,57 | 10,50 | 17,0 | 13,0 | -- | 18,0 |
| E138-1_B | Nieuwbouw - blok E | 133144,32 | 395000,96 | 4,50 | 17,0 | 13,0 | -- | 18,0 |
| G110-2_B | Nieuwbouw - Blok G | 133140,93 | 394854,45 | 4,50 | 17,0 | 13,0 | -- | 18,0 |
| L017_B | Bestaande bouw herontw. BSO/school - Blok L | 133107,37 | 394853,50 | 4,50 | 17,0 | 13,0 | -- | 18,0 |
| E134-5_B | Nieuwbouw - blok E | 133120,87 | 394995,01 | 7,50 | 17,0 | 13,0 | -- | 18,0 |
| G127-1_A | Nieuwbouw - Blok G | 133187,29 | 394862,94 | 1,50 | 17,0 | 13,0 | -- | 18,0 |
| M009_B | Bestaande bouw herontwikkeling - Blok M | 133113,19 | 394826,98 | 4,50 | 17,0 | 13,0 | -- | 18,0 |
| E145-3_A | Nieuwbouw - blok E | 133187,73 | 394996,46 | 1,50 | 17,0 | 13,0 | -- | 18,0 |
| G117-2_B | Nieuwbouw - Blok G | 133130,74 | 394885,54 | 4,50 | 17,0 | 13,0 | -- | 18,0 |
| G122-1_A | Nieuwbouw - Blok G | 133149,61 | 394914,08 | 1,50 | 16,9 | 12,9 | -- | 17,9 |
| G111-3_B | Nieuwbouw - Blok G | 133125,09 | 394844,25 | 4,50 | 16,9 | 12,9 | -- | 17,9 |
| H108-2_B | Nieuwbouw - Blok H | 133134,25 | 394822,02 | 4,50 | 16,9 | 12,9 | -- | 17,9 |
| H091-2_A | Nieuwbouw - Blok H | 133173,60 | 394745,88 | 1,50 | 16,9 | 12,9 | -- | 17,9 |
| L016_A | Bestaande bouw herontw. BSO/school - Blok L | 133107,15 | 394865,59 | 1,50 | 16,9 | 12,9 | -- | 17,9 |
| G110-4_B | Nieuwbouw - Blok G | 133144,21 | 394852,03 | 4,50 | 16,9 | 12,9 | -- | 17,9 |
| F154-1_A | Nieuwbouw - blok F | 133142,02 | 394923,81 | 1,50 | 16,9 | 12,9 | -- | 17,9 |
| G116-2_A | Nieuwbouw - Blok G | 133130,75 | 394879,43 | 1,50 | 16,9 | 12,9 | -- | 17,9 |
| L018_B | Bestaande bouw herontw. BSO/school - Blok L | 133105,53 | 394846,16 | 4,50 | 16,9 | 12,9 | -- | 17,9 |
| E139-1_A | Nieuwbouw - blok E | 133149,92 | 395001,00 | 1,50 | 16,9 | 12,9 | -- | 17,9 |
| F151-3_A | Nieuwbouw - blok F | 133161,84 | 394926,77 | 1,50 | 16,9 | 12,9 | -- | 17,9 |

Alle getoonde dB-waarden zijn A-gewogen

Rapport: Resultatentabel
Model: WII - kazerne RO LArLT
LAeq totaalresultaten voor toetspunten
Groep: veld noord
Groepsreductie: Ja

| Naam Toetspunt | Omschrijving | X | Y | Hoogte | Dag | Avond | Nacht | Etmaal |
|---|---|---|---|---|---|---|---|---|
| F162-2_B | Nieuwbouw - blok F | 133129,96 | 394968,32 | 4,50 | 16,8 | 12,8 | -- | 17,8 |
| D073-1_B | Nieuwbouw - blok D | 133017,18 | 394733,36 | 4,50 | 16,8 | 12,8 | -- | 17,8 |
| F154-3_B | Nieuwbouw - blok F | 133139,17 | 394928,46 | 4,50 | 16,8 | 12,8 | -- | 17,8 |
| I166-1_A | Nieuwbouw - Blok I | 133222,77 | 394821,73 | 1,50 | 16,8 | 12,8 | -- | 17,8 |
| F149-3_B | Nieuwbouw - blok F | 133182,73 | 394935,13 | 4,50 | 16,8 | 12,8 | -- | 17,8 |
| G126-4_A | Nieuwbouw - Blok G | 133180,54 | 394891,20 | 1,50 | 16,8 | 12,8 | -- | 17,8 |
| H089-2_A | Nieuwbouw - Blok H | 133175,14 | 394762,58 | 1,50 | 16,8 | 12,8 | -- | 17,8 |
| K021_C | Bestaande bouw herontwikkeling - Blok K | 133104,60 | 394948,10 | 8,40 | 16,8 | 12,8 | -- | 17,8 |
| E137-2_A | Nieuwbouw - blok E | 133138,89 | 394989,73 | 1,50 | 16,8 | 12,8 | -- | 17,8 |
| H089-4_B | Nieuwbouw - Blok H | 133182,00 | 394759,80 | 4,50 | 16,8 | 12,8 | -- | 17,8 |
| G114-1_C | Nieuwbouw - Blok G | 133120,30 | 394868,06 | 7,50 | 16,8 | 12,8 | -- | 17,8 |
| M014_B | Bestaande bouw herontwikkeling - Blok M | 133069,61 | 394804,56 | 4,50 | 16,8 | 12,8 | -- | 17,8 |
| J005_B | Zorgwoning Kazerne - Blok J | 133084,79 | 395008,42 | 5,50 | 16,8 | 12,8 | -- | 17,8 |
| H095-3_C | Nieuwbouw - Blok H | 133137,67 | 394737,52 | 7,50 | 16,8 | 12,8 | -- | 17,8 |
| G129-1_B | Nieuwbouw - Blok G | 133187,52 | 394843,73 | 4,50 | 16,7 | 12,7 | -- | 17,7 |
| G128-1_A | Nieuwbouw - Blok G | 133187,46 | 394856,22 | 1,50 | 16,7 | 12,7 | -- | 17,7 |
| M009_A | Bestaande bouw herontwikkeling - Blok M | 133113,19 | 394826,98 | 1,50 | 16,7 | 12,7 | -- | 17,7 |
| F156-1_B | Nieuwbouw - blok F | 133121,68 | 394936,05 | 4,50 | 16,7 | 12,7 | -- | 17,7 |
| J011_B | Zorgwoning Kazerne - Blok J | 133109,94 | 394977,59 | 5,50 | 16,7 | 12,7 | -- | 17,7 |
| F163-2_B | Nieuwbouw - blok F | 133129,93 | 394973,67 | 4,50 | 16,7 | 12,7 | -- | 17,7 |
| G111-1_C | Nieuwbouw - Blok G | 133121,74 | 394848,77 | 7,50 | 16,7 | 12,7 | -- | 17,7 |
| G114-2_A | Nieuwbouw - Blok G | 133130,77 | 394867,80 | 1,50 | 16,7 | 12,7 | -- | 17,7 |
| G115-2_A | Nieuwbouw - Blok G | 133130,76 | 394873,73 | 1,50 | 16,7 | 12,7 | -- | 17,7 |
| H090-2_A | Nieuwbouw - Blok H | 133183,72 | 394745,85 | 1,50 | 16,7 | 12,7 | -- | 17,7 |
| G113-1_C | Nieuwbouw - Blok G | 133121,14 | 394861,77 | 7,50 | 16,7 | 12,7 | -- | 17,7 |
| H097-1_C | Nieuwbouw - Blok H | 133122,67 | 394760,43 | 7,50 | 16,7 | 12,7 | -- | 17,7 |
| E137-1_B | Nieuwbouw - blok E | 133139,20 | 395000,93 | 4,50 | 16,7 | 12,7 | -- | 17,7 |
| F151-1_A | Nieuwbouw - blok F | 133158,78 | 394921,87 | 1,50 | 16,7 | 12,7 | -- | 17,7 |
| G132-2_A | Nieuwbouw - Blok G | 133152,14 | 394850,46 | 1,50 | 16,7 | 12,7 | -- | 17,7 |
| E134-1_C | Nieuwbouw - blok E | 133123,02 | 395000,83 | 7,50 | 16,6 | 12,6 | -- | 17,6 |
| F153-2_B | Nieuwbouw - blok F | 133147,62 | 394931,76 | 4,50 | 16,6 | 12,6 | -- | 17,6 |
| F160-2_A | Nieuwbouw - blok F | 133130,04 | 394957,49 | 1,50 | 16,6 | 12,6 | -- | 17,6 |
| G113-2_A | Nieuwbouw - Blok G | 133131,49 | 394862,13 | 1,50 | 16,6 | 12,6 | -- | 17,6 |
| I168-1_A | Nieuwbouw - Blok I | 133222,90 | 394811,42 | 1,50 | 16,6 | 12,6 | -- | 17,6 |
| F159-2_A | Nieuwbouw - blok F | 133130,08 | 394952,17 | 1,50 | 16,6 | 12,6 | -- | 17,6 |
| G133-1_C | Nieuwbouw - Blok G | 133146,51 | 394840,43 | 7,50 | 16,6 | 12,6 | -- | 17,6 |
| G133-3_C | Nieuwbouw - Blok G | 133143,89 | 394843,10 | 7,50 | 16,6 | 12,6 | -- | 17,6 |
| G110-2_A | Nieuwbouw - Blok G | 133140,93 | 394854,45 | 1,50 | 16,6 | 12,6 | -- | 17,6 |
| H098-1_B | Nieuwbouw - Blok H | 133122,61 | 394765,92 | 4,50 | 16,6 | 12,6 | -- | 17,6 |
| G110-3_B | Nieuwbouw - Blok G | 133138,08 | 394849,59 | 4,50 | 16,6 | 12,6 | -- | 17,6 |
| K022_C | Bestaande bouw herontwikkeling - Blok K | 133106,56 | 394943,47 | 8,40 | 16,6 | 12,6 | -- | 17,6 |
| E137-1_A | Nieuwbouw - blok E | 133139,20 | 395000,93 | 1,50 | 16,6 | 12,6 | -- | 17,6 |
| F162-2_A | Nieuwbouw - blok F | 133129,96 | 394968,32 | 1,50 | 16,6 | 12,6 | -- | 17,6 |
| G112-2_A | Nieuwbouw - Blok G | 133131,44 | 394856,64 | 1,50 | 16,6 | 12,6 | -- | 17,6 |
| D074-3_A | Nieuwbouw - blok D | 133010,55 | 394736,41 | 1,50 | 16,5 | 12,5 | -- | 17,5 |
| F155-1_B | Nieuwbouw - blok F | 133121,77 | 394928,45 | 4,50 | 16,5 | 12,5 | -- | 17,5 |
| L017_A | Bestaande bouw herontw. BSO/school - Blok L | 133107,37 | 394853,50 | 1,50 | 16,5 | 12,5 | -- | 17,5 |
| M015_A | Bestaande bouw herontwikkeling - Blok M | 133069,60 | 394792,47 | 1,50 | 16,5 | 12,5 | -- | 17,5 |
| E136-2_A | Nieuwbouw - blok E | 133133,90 | 394989,65 | 1,50 | 16,5 | 12,5 | -- | 17,5 |
| K023_C | Bestaande bouw herontwikkeling - Blok K | 133106,63 | 394931,40 | 8,40 | 16,5 | 12,5 | -- | 17,5 |
| G116-1_B | Nieuwbouw - Blok G | 133120,28 | 394879,79 | 4,50 | 16,5 | 12,5 | -- | 17,5 |
| F153-1_A | Nieuwbouw - blok F | 133147,47 | 394921,78 | 1,50 | 16,5 | 12,5 | -- | 17,5 |
| G112-1_C | Nieuwbouw - Blok G | 133121,36 | 394857,05 | 7,50 | 16,5 | 12,5 | -- | 17,5 |
| F156-1_A | Nieuwbouw - blok F | 133121,68 | 394936,05 | 1,50 | 16,5 | 12,5 | -- | 17,5 |
| E141-1_B | Nieuwbouw - blok E | 133160,77 | 395001,02 | 4,50 | 16,5 | 12,5 | -- | 17,5 |
| G129-2_B | Nieuwbouw - Blok G | 133175,10 | 394843,93 | 4,50 | 16,5 | 12,5 | -- | 17,5 |
| F161-2_A | Nieuwbouw - blok F | 133130,00 | 394963,13 | 1,50 | 16,4 | 12,4 | -- | 17,4 |
| J006_B | Zorgwoning Kazerne - Blok J | 133092,33 | 395008,48 | 5,50 | 16,4 | 12,4 | -- | 17,4 |
| J010_A | Zorgwoning Kazerne - Blok J | 133110,53 | 394984,76 | 1,50 | 16,4 | 12,4 | -- | 17,4 |

Alle getoonde dB-waarden zijn A-gewogen

Rapport: Resultatentabel
Model: WII - kazerne RO LArLT
LAeq totaalresultaten voor toetspunten
Groep: veld noord
Groepsreductie: Ja

| Naam Toetspunt | Omschrijving | X | Y | Hoogte | Dag | Avond | Nacht | Etmaal |
|---|---|---|---|---|---|---|---|---|
| K024_C | Bestaande bouw herontwikkeling - Blok K | 133106,69 | 394924,45 | 8,40 | 16,4 | 12,4 | -- | 17,4 |
| D072-1_B | Nieuwbouw - blok D | 133026,96 | 394733,46 | 4,50 | 16,4 | 12,4 | -- | 17,4 |
| E134-1_B | Nieuwbouw - blok E | 133123,02 | 395000,83 | 4,50 | 16,4 | 12,4 | -- | 17,4 |
| F150-4_A | Nieuwbouw - blok F | 133180,11 | 394922,21 | 1,50 | 16,4 | 12,4 | -- | 17,4 |
| J005_A | Zorgwoning Kazerne - Blok J | 133084,79 | 395008,42 | 1,50 | 16,4 | 12,4 | -- | 17,4 |
| G132-1_C | Nieuwbouw - Blok G | 133152,13 | 394840,46 | 7,50 | 16,4 | 12,4 | -- | 17,4 |
| K025_C | Bestaande bouw herontwikkeling - Blok K | 133106,74 | 394918,15 | 8,40 | 16,4 | 12,4 | -- | 17,4 |
| G130-3_A | Nieuwbouw - Blok G | 133166,04 | 394845,28 | 1,50 | 16,4 | 12,4 | -- | 17,4 |
| E136-1_B | Nieuwbouw - blok E | 133133,91 | 395000,90 | 4,50 | 16,4 | 12,4 | -- | 17,4 |
| H087-1_B | Nieuwbouw - Blok H | 133187,37 | 394782,13 | 4,50 | 16,4 | 12,4 | -- | 17,4 |
| F150-4_B | Nieuwbouw - blok F | 133180,11 | 394922,21 | 4,50 | 16,3 | 12,3 | -- | 17,3 |
| H096-4_C | Nieuwbouw - Blok H | 133122,13 | 394737,69 | 7,50 | 16,3 | 12,3 | -- | 17,3 |
| H100-2_B | Nieuwbouw - Blok H | 133132,43 | 394776,73 | 4,50 | 16,3 | 12,3 | -- | 17,3 |
| D075-3_A | Nieuwbouw - blok D | 133000,97 | 394736,73 | 1,50 | 16,3 | 12,3 | -- | 17,3 |
| E145-1_B | Nieuwbouw - blok E | 133182,78 | 395001,02 | 4,50 | 16,3 | 12,3 | -- | 17,3 |
| L018_A | Bestaande bouw herontw. BSO/school - Blok L | 133105,53 | 394846,16 | 1,50 | 16,3 | 12,3 | -- | 17,3 |
| D070-1_B | Nieuwbouw - blok D | 133039,77 | 394760,52 | 4,50 | 16,3 | 12,3 | -- | 17,3 |
| F152-1_A | Nieuwbouw - blok F | 133153,02 | 394921,82 | 1,50 | 16,3 | 12,3 | -- | 17,3 |
| F152-2_A | Nieuwbouw - blok F | 133152,86 | 394931,84 | 1,50 | 16,3 | 12,3 | -- | 17,3 |
| H089-4_C | Nieuwbouw - Blok H | 133182,00 | 394759,80 | 7,50 | 16,3 | 12,3 | -- | 17,3 |
| E137-1_C | Nieuwbouw - blok E | 133139,20 | 395000,93 | 7,50 | 16,3 | 12,3 | -- | 17,3 |
| G111-3_C | Nieuwbouw - Blok G | 133125,09 | 394844,25 | 7,50 | 16,3 | 12,3 | -- | 17,3 |
| G125-3_A | Nieuwbouw - Blok G | 133179,83 | 394910,70 | 1,50 | 16,3 | 12,3 | -- | 17,3 |
| N011_B | Nieuwbouw gestapeld- Blok N | 133081,95 | 394742,46 | 4,50 | 16,3 | 12,3 | -- | 17,3 |
| F150-2_B | Nieuwbouw - blok F | 133173,83 | 394925,46 | 4,50 | 16,3 | 12,3 | -- | 17,3 |
| E140-1_B | Nieuwbouw - blok E | 133155,25 | 395001,02 | 4,50 | 16,2 | 12,2 | -- | 17,2 |
| H096-3_C | Nieuwbouw - Blok H | 133128,18 | 394737,36 | 7,50 | 16,2 | 12,2 | -- | 17,2 |
| E135-1_B | Nieuwbouw - blok E | 133128,15 | 395000,86 | 4,50 | 16,2 | 12,2 | -- | 17,2 |
| D073-3_A | Nieuwbouw - blok D | 133020,11 | 394736,10 | 1,50 | 16,2 | 12,2 | -- | 17,2 |
| E142-1_B | Nieuwbouw - blok E | 133166,37 | 395001,02 | 4,50 | 16,2 | 12,2 | -- | 17,2 |
| N006_D | Nieuwbouw gestapeld- Blok N | 133094,54 | 394747,98 | 10,50 | 16,2 | 12,2 | -- | 17,2 |
| F163-2_A | Nieuwbouw - blok F | 133129,93 | 394973,67 | 1,50 | 16,2 | 12,2 | -- | 17,2 |
| G129-3_A | Nieuwbouw - Blok G | 133183,85 | 394847,11 | 1,50 | 16,2 | 12,2 | -- | 17,2 |
| E135-2_A | Nieuwbouw - blok E | 133128,34 | 394989,56 | 1,50 | 16,2 | 12,2 | -- | 17,2 |
| H095-2_A | Nieuwbouw - Blok H | 133135,05 | 394745,66 | 1,50 | 16,2 | 12,2 | -- | 17,2 |
| G110-1_A | Nieuwbouw - Blok G | 133141,16 | 394844,44 | 1,50 | 16,1 | 12,1 | -- | 17,1 |
| E138-1_A | Nieuwbouw - blok E | 133144,32 | 395000,96 | 1,50 | 16,1 | 12,1 | -- | 17,1 |
| F146-3_A | Nieuwbouw - blok F | 133179,32 | 394975,50 | 1,50 | 16,1 | 12,1 | -- | 17,1 |
| F155-1_A | Nieuwbouw - blok F | 133121,77 | 394928,45 | 1,50 | 16,1 | 12,1 | -- | 17,1 |
| H082-3_A | Nieuwbouw - Blok H | 133164,57 | 394827,73 | 1,50 | 16,1 | 12,1 | -- | 17,1 |
| G123-2_B | Nieuwbouw - Blok G | 133155,16 | 394904,03 | 4,50 | 16,1 | 12,1 | -- | 17,1 |
| J006_A | Zorgwoning Kazerne - Blok J | 133092,33 | 395008,48 | 1,50 | 16,1 | 12,1 | -- | 17,1 |
| H104-2_B | Nieuwbouw - Blok H | 133130,70 | 394799,13 | 4,50 | 16,1 | 12,1 | -- | 17,1 |
| G129-1_A | Nieuwbouw - Blok G | 133187,52 | 394843,73 | 1,50 | 16,1 | 12,1 | -- | 17,1 |
| G133-2_A | Nieuwbouw - Blok G | 133146,59 | 394850,43 | 1,50 | 16,0 | 12,0 | -- | 17,0 |
| F151-3_B | Nieuwbouw - blok F | 133161,84 | 394926,77 | 4,50 | 16,0 | 12,0 | -- | 17,0 |
| E135-1_C | Nieuwbouw - blok E | 133128,15 | 395000,86 | 7,50 | 16,0 | 12,0 | -- | 17,0 |
| E143-1_B | Nieuwbouw - blok E | 133172,09 | 395001,02 | 4,50 | 16,0 | 12,0 | -- | 17,0 |
| G110-4_A | Nieuwbouw - Blok G | 133144,21 | 394852,03 | 1,50 | 16,0 | 12,0 | -- | 17,0 |
| G115-1_B | Nieuwbouw - Blok G | 133120,29 | 394873,42 | 4,50 | 16,0 | 12,0 | -- | 17,0 |
| G116-2_B | Nieuwbouw - Blok G | 133130,75 | 394879,43 | 4,50 | 16,0 | 12,0 | -- | 17,0 |
| J007_A | Zorgwoning Kazerne - Blok J | 133103,71 | 395004,62 | 1,50 | 16,0 | 12,0 | -- | 17,0 |
| E134-1_A | Nieuwbouw - blok E | 133123,02 | 395000,83 | 1,50 | 16,0 | 12,0 | -- | 17,0 |
| G111-2_B | Nieuwbouw - Blok G | 133128,35 | 394848,68 | 4,50 | 16,0 | 12,0 | -- | 17,0 |
| I172-1_A | Nieuwbouw - Blok I | 133223,17 | 394789,88 | 1,50 | 16,0 | 12,0 | -- | 17,0 |
| M014_A | Bestaande bouw herontwikkeling - Blok M | 133069,61 | 394804,56 | 1,50 | 16,0 | 12,0 | -- | 17,0 |
| D066-3_B | Nieuwbouw - blok D | 133036,06 | 394785,54 | 4,50 | 16,0 | 12,0 | -- | 17,0 |
| E135-1_A | Nieuwbouw - blok E | 133128,15 | 395000,86 | 1,50 | 15,9 | 11,9 | -- | 16,9 |
| G126-1_B | Nieuwbouw - Blok G | 133186,51 | 394894,34 | 4,50 | 15,9 | 11,9 | -- | 16,9 |

Alle getoonde dB-waarden zijn A-gewogen

Rapport: Resultatentabel
Model: WII - kazerne RO LArLT
LAeq totaalresultaten voor toetspunten
Groep: veld noord
Groepsreductie: Ja

| Naam Toetspunt | Omschrijving | X | Y | Hoogte | Dag | Avond | Nacht | Etmaal |
|---|---|---|---|---|---|---|---|---|
| F153-2_A | Nieuwbouw - blok F | 133147,62 | 394931,76 | 1,50 | 15,9 | 11,9 | -- | 16,9 |
| D072-3_A | Nieuwbouw - blok D | 133029,67 | 394736,76 | 1,50 | 15,9 | 11,9 | -- | 16,9 |
| H086-1_B | Nieuwbouw - Blok H | 133187,73 | 394796,53 | 4,50 | 15,9 | 11,9 | -- | 16,9 |
| H094-2_B | Nieuwbouw - Blok H | 133144,64 | 394745,77 | 4,50 | 15,9 | 11,9 | -- | 16,9 |
| F154-3_A | Nieuwbouw - blok F | 133139,17 | 394928,46 | 1,50 | 15,9 | 11,9 | -- | 16,9 |
| I169-1_A | Nieuwbouw - Blok I | 133222,97 | 394805,81 | 1,50 | 15,9 | 11,9 | -- | 16,9 |
| F163-1_B | Nieuwbouw - blok F | 133119,81 | 394973,76 | 4,50 | 15,9 | 11,9 | -- | 16,9 |
| G131-1_C | Nieuwbouw - Blok G | 133157,31 | 394840,49 | 7,50 | 15,9 | 11,9 | -- | 16,9 |
| H090-4_C | Nieuwbouw - Blok H | 133179,76 | 394737,81 | 7,50 | 15,9 | 11,9 | -- | 16,9 |
| H107-2_A | Nieuwbouw - Blok H | 133134,31 | 394816,69 | 1,50 | 15,9 | 11,9 | -- | 16,9 |
| H107-2_B | Nieuwbouw - Blok H | 133134,31 | 394816,69 | 4,50 | 15,9 | 11,9 | -- | 16,9 |
| L015_C | Bestaande bouw herontw. BSO/school - Blok L | 133107,02 | 394880,44 | 8,40 | 15,9 | 11,9 | -- | 16,9 |
| G116-1_A | Nieuwbouw - Blok G | 133120,28 | 394879,79 | 1,50 | 15,9 | 11,9 | -- | 16,9 |
| G133-1_B | Nieuwbouw - Blok G | 133146,51 | 394840,43 | 4,50 | 15,9 | 11,9 | -- | 16,9 |
| H095-1_C | Nieuwbouw - Blok H | 133134,78 | 394734,14 | 7,50 | 15,9 | 11,9 | -- | 16,9 |
| F163-1_A | Nieuwbouw - blok F | 133119,81 | 394973,76 | 1,50 | 15,8 | 11,8 | -- | 16,8 |
| H096-1_C | Nieuwbouw - Blok H | 133125,03 | 394734,12 | 7,50 | 15,8 | 11,8 | -- | 16,8 |
| F163-3_B | Nieuwbouw - blok F | 133124,69 | 394976,78 | 4,50 | 15,8 | 11,8 | -- | 16,8 |
| H085-1_B | Nieuwbouw - Blok H | 133187,71 | 394802,39 | 4,50 | 15,8 | 11,8 | -- | 16,8 |
| E144-1_B | Nieuwbouw - blok E | 133177,61 | 395001,02 | 4,50 | 15,8 | 11,8 | -- | 16,8 |
| H103-2_A | Nieuwbouw - Blok H | 133130,76 | 394793,27 | 1,50 | 15,8 | 11,8 | -- | 16,8 |
| N004_B | Nieuwbouw gestapeld- Blok N | 133111,19 | 394752,48 | 4,50 | 15,8 | 11,8 | -- | 16,8 |
| E136-1_A | Nieuwbouw - blok E | 133133,91 | 395000,90 | 1,50 | 15,7 | 11,7 | -- | 16,7 |
| G118-4_A | Nieuwbouw - Blok G | 133131,12 | 394897,71 | 1,50 | 15,7 | 11,7 | -- | 16,7 |
| E136-1_C | Nieuwbouw - blok E | 133133,91 | 395000,90 | 7,50 | 15,7 | 11,7 | -- | 16,7 |
| N012_D | Nieuwbouw gestapeld- Blok N | 133077,25 | 394737,36 | 10,50 | 15,7 | 11,7 | -- | 16,7 |
| E145-1_A | Nieuwbouw - blok E | 133182,78 | 395001,02 | 1,50 | 15,7 | 11,7 | -- | 16,7 |
| H099-2_B | Nieuwbouw - Blok H | 133132,49 | 394771,78 | 4,50 | 15,7 | 11,7 | -- | 16,7 |
| F163-3_A | Nieuwbouw - blok F | 133124,69 | 394976,78 | 1,50 | 15,7 | 11,7 | -- | 16,7 |
| H088-1_B | Nieuwbouw - Blok H | 133187,41 | 394776,21 | 4,50 | 15,7 | 11,7 | -- | 16,7 |
| H095-4_B | Nieuwbouw - Blok H | 133131,79 | 394737,70 | 4,50 | 15,6 | 11,6 | -- | 16,6 |
| H101-2_B | Nieuwbouw - Blok H | 133130,87 | 394782,59 | 4,50 | 15,6 | 11,6 | -- | 16,6 |
| G114-1_B | Nieuwbouw - Blok G | 133120,30 | 394868,06 | 4,50 | 15,6 | 11,6 | -- | 16,6 |
| G129-2_A | Nieuwbouw - Blok G | 133175,10 | 394843,93 | 1,50 | 15,6 | 11,6 | -- | 16,6 |
| H093-3_B | Nieuwbouw - Blok H | 133156,75 | 394737,95 | 4,50 | 15,6 | 11,6 | -- | 16,6 |
| H088-2_A | Nieuwbouw - Blok H | 133175,14 | 394775,58 | 1,50 | 15,6 | 11,6 | -- | 16,6 |
| H103-2_B | Nieuwbouw - Blok H | 133130,76 | 394793,27 | 4,50 | 15,6 | 11,6 | -- | 16,6 |
| E134-2_A | Nieuwbouw - blok E | 133122,93 | 394989,48 | 1,50 | 15,6 | 11,6 | -- | 16,6 |
| G112-1_B | Nieuwbouw - Blok G | 133121,36 | 394857,05 | 4,50 | 15,6 | 11,6 | -- | 16,6 |
| H086-2_A | Nieuwbouw - Blok H | 133175,46 | 394796,13 | 1,50 | 15,6 | 11,6 | -- | 16,6 |
| AA2_A | Bernard Leenestraat 4 | 132656,48 | 394757,12 | 1,50 | 15,5 | 11,5 | -- | 16,5 |
| E134-5_A | Nieuwbouw - blok E | 133120,87 | 394995,01 | 4,50 | 15,5 | 11,5 | -- | 16,5 |
| H082-2_B | Nieuwbouw - Blok H | 133161,76 | 394822,33 | 4,50 | 15,5 | 11,5 | -- | 16,5 |
| H096-5_A | Nieuwbouw - Blok H | 133124,88 | 394742,96 | 7,50 | 15,5 | 11,5 | -- | 16,5 |
| H099-2_A | Nieuwbouw - Blok H | 133132,49 | 394771,78 | 1,50 | 15,5 | 11,5 | -- | 16,5 |
| L016_C | Bestaande bouw herontw. BSO/school - Blok L | 133107,15 | 394865,59 | 8,40 | 15,5 | 11,5 | -- | 16,5 |
| H094-4_B | Nieuwbouw - Blok H | 133141,31 | 394737,64 | 4,50 | 15,5 | 11,5 | -- | 16,5 |
| H109-6_A | Nieuwbouw - Blok H | 133130,00 | 394827,13 | 4,50 | 15,5 | 11,5 | -- | 16,5 |
| G132-1_B | Nieuwbouw - Blok G | 133152,13 | 394840,46 | 4,50 | 15,5 | 11,5 | -- | 16,5 |
| D069-1_B | Nieuwbouw - blok D | 133039,81 | 394766,96 | 4,50 | 15,5 | 11,5 | -- | 16,5 |
| G133-2_C | Nieuwbouw - Blok G | 133146,59 | 394850,43 | 7,50 | 15,5 | 11,5 | -- | 16,5 |
| H092-4_B | Nieuwbouw - Blok H | 133160,42 | 394738,18 | 4,50 | 15,5 | 11,5 | -- | 16,5 |
| J009_A | Zorgwoning Kazerne - Blok J | 133110,40 | 394991,94 | 1,50 | 15,5 | 11,5 | -- | 16,5 |
| G113-1_B | Nieuwbouw - Blok G | 133121,14 | 394861,77 | 4,50 | 15,5 | 11,5 | -- | 16,5 |
| F150-2_A | Nieuwbouw - blok F | 133173,83 | 394925,46 | 1,50 | 15,5 | 11,5 | -- | 16,5 |
| H095-3_B | Nieuwbouw - Blok H | 133137,67 | 394737,52 | 4,50 | 15,5 | 11,5 | -- | 16,5 |
| H096-2_A | Nieuwbouw - Blok H | 133124,83 | 394745,54 | 1,50 | 15,5 | 11,5 | -- | 16,5 |
| G115-1_A | Nieuwbouw - Blok G | 133120,29 | 394873,42 | 1,50 | 15,4 | 11,4 | -- | 16,4 |
| H092-2_A | Nieuwbouw - Blok H | 133163,16 | 394745,85 | 1,50 | 15,4 | 11,4 | -- | 16,4 |

Alle getoonde dB-waarden zijn A-gewogen

Rapport: Resultatentabel
Model: WII - kazerne RO LArLT
LAeq totaalresultaten voor toetspunten
Groep: veld noord
Groepsreductie: Ja

| Naam Toetspunt | Omschrijving | X | Y | Hoogte | Dag | Avond | Nacht | Etmaal |
|---|---|---|---|---|---|---|---|---|
| I170-1_A | Nieuwbouw - Blok I | 133223,04 | 394800,32 | 1,50 | 15,4 | 11,4 | -- | 16,4 |
| G111-2_A | Nieuwbouw - Blok G | 133128,35 | 394848,68 | 1,50 | 15,4 | 11,4 | -- | 16,4 |
| G120-2_A | Nieuwbouw - Blok G | 133138,94 | 394903,03 | 1,50 | 15,4 | 11,4 | -- | 16,4 |
| G111-1_B | Nieuwbouw - Blok G | 133121,74 | 394848,77 | 4,50 | 15,4 | 11,4 | -- | 16,4 |
| H085-2_A | Nieuwbouw - Blok H | 133175,42 | 394802,24 | 1,50 | 15,4 | 11,4 | -- | 16,4 |
| N011_A | Nieuwbouw gestapeld- Blok N | 133081,95 | 394742,46 | 1,50 | 15,4 | 11,4 | -- | 16,4 |
| N013_C | Nieuwbouw gestapeld- Blok N | 133056,91 | 394737,57 | 7,50 | 15,4 | 11,4 | -- | 16,4 |
| I173-1_A | Nieuwbouw - Blok I | 133223,23 | 394784,95 | 1,50 | 15,4 | 11,4 | -- | 16,4 |
| H087-2_A | Nieuwbouw - Blok H | 133175,16 | 394782,08 | 1,50 | 15,3 | 11,3 | -- | 16,3 |
| H098-2_A | Nieuwbouw - Blok H | 133132,56 | 394765,92 | 1,50 | 15,3 | 11,3 | -- | 16,3 |
| H097-2_B | Nieuwbouw - Blok H | 133132,63 | 394760,32 | 4,50 | 15,3 | 11,3 | -- | 16,3 |
| J007_B | Zorgwoning Kazerne - Blok J | 133103,71 | 395004,62 | 5,50 | 15,3 | 11,3 | -- | 16,3 |
| G112-1_A | Nieuwbouw - Blok G | 133121,36 | 394857,05 | 1,50 | 15,3 | 11,3 | -- | 16,3 |
| G129-4_B | Nieuwbouw - Blok G | 133181,46 | 394840,70 | 4,50 | 15,3 | 11,3 | -- | 16,3 |
| H091-4_B | Nieuwbouw - Blok H | 133170,26 | 394737,04 | 4,50 | 15,3 | 11,3 | -- | 16,3 |
| H092-3_B | Nieuwbouw - Blok H | 133166,46 | 394738,17 | 4,50 | 15,3 | 11,3 | -- | 16,3 |
| D071-1_B | Nieuwbouw - blok D | 133036,74 | 394733,53 | 4,50 | 15,3 | 11,3 | -- | 16,3 |
| H096-3_B | Nieuwbouw - Blok H | 133128,18 | 394737,36 | 4,50 | 15,3 | 11,3 | -- | 16,3 |
| G119-2_A | Nieuwbouw - Blok G | 133133,71 | 394902,91 | 1,50 | 15,3 | 11,3 | -- | 16,3 |
| H093-2_A | Nieuwbouw - Blok H | 133154,36 | 394745,81 | 1,50 | 15,3 | 11,3 | -- | 16,3 |
| H104-2_A | Nieuwbouw - Blok H | 133130,70 | 394799,13 | 1,50 | 15,3 | 11,3 | -- | 16,3 |
| E140-1_A | Nieuwbouw - blok E | 133155,25 | 395001,02 | 1,50 | 15,3 | 11,3 | -- | 16,3 |
| G124-3_B | Nieuwbouw - Blok G | 133163,39 | 394908,93 | 4,50 | 15,3 | 11,3 | -- | 16,3 |
| L017_C | Bestaande bouw herontw. BSO/school - Blok L | 133107,37 | 394853,50 | 8,40 | 15,3 | 11,3 | -- | 16,3 |
| H093-1_C | Nieuwbouw - Blok H | 133153,94 | 394734,35 | 7,50 | 15,2 | 11,2 | -- | 16,2 |
| H105-2_A | Nieuwbouw - Blok H | 133130,64 | 394804,75 | 1,50 | 15,2 | 11,2 | -- | 16,2 |
| L018_C | Bestaande bouw herontw. BSO/school - Blok L | 133105,53 | 394846,16 | 8,40 | 15,2 | 11,2 | -- | 16,2 |
| G117-2_C | Nieuwbouw - Blok G | 133130,74 | 394885,54 | 7,50 | 15,2 | 11,2 | -- | 16,2 |
| G133-1_A | Nieuwbouw - Blok G | 133146,51 | 394840,43 | 1,50 | 15,2 | 11,2 | -- | 16,2 |
| H094-1_C | Nieuwbouw - Blok H | 133144,48 | 394734,25 | 7,50 | 15,2 | 11,2 | -- | 16,2 |
| M010_B | Bestaande bouw herontwikkeling - Blok M | 133102,21 | 394821,39 | 4,50 | 15,1 | 11,1 | -- | 16,1 |
| G113-2_C | Nieuwbouw - Blok G | 133131,49 | 394862,13 | 7,50 | 15,1 | 11,1 | -- | 16,1 |
| G124-2_A | Nieuwbouw - Blok G | 133160,78 | 394904,03 | 1,50 | 15,1 | 11,1 | -- | 16,1 |
| E142-1_A | Nieuwbouw - blok E | 133166,37 | 395001,02 | 1,50 | 15,1 | 11,1 | -- | 16,1 |
| G114-2_C | Nieuwbouw - Blok G | 133130,77 | 394867,80 | 7,50 | 15,1 | 11,1 | -- | 16,1 |
| H100-2_A | Nieuwbouw - Blok H | 133132,43 | 394776,73 | 1,50 | 15,1 | 11,1 | -- | 16,1 |
| H084-2_A | Nieuwbouw - Blok H | 133175,34 | 394815,03 | 1,50 | 15,1 | 11,1 | -- | 16,1 |
| H098-1_A | Nieuwbouw - Blok H | 133122,61 | 394765,92 | 1,50 | 15,1 | 11,1 | -- | 16,1 |
| J010_B | Zorgwoning Kazerne - Blok J | 133110,53 | 394984,76 | 5,50 | 15,1 | 11,1 | -- | 16,1 |
| E143-1_A | Nieuwbouw - blok E | 133172,09 | 395001,02 | 1,50 | 15,1 | 11,1 | -- | 16,1 |
| N004_A | Nieuwbouw gestapeld- Blok N | 133111,19 | 394752,48 | 1,50 | 15,1 | 11,1 | -- | 16,1 |
| E134-3_A | Nieuwbouw - blok E | 133119,29 | 394994,91 | 1,50 | 15,1 | 11,1 | -- | 16,1 |
| G114-1_A | Nieuwbouw - Blok G | 133120,30 | 394868,06 | 1,50 | 15,1 | 11,1 | -- | 16,1 |
| G133-3_A | Nieuwbouw - Blok G | 133143,89 | 394843,10 | 1,50 | 15,1 | 11,1 | -- | 16,1 |
| G122-2_B | Nieuwbouw - Blok G | 133150,24 | 394904,03 | 4,50 | 15,1 | 11,1 | -- | 16,1 |
| H094-2_A | Nieuwbouw - Blok H | 133144,64 | 394745,77 | 1,50 | 15,1 | 11,1 | -- | 16,1 |
| G121-2_A | Nieuwbouw - Blok G | 133144,69 | 394904,03 | 1,50 | 15,0 | 11,0 | -- | 16,0 |
| E141-1_A | Nieuwbouw - blok E | 133160,77 | 395001,02 | 1,50 | 15,0 | 11,0 | -- | 16,0 |
| F159-2_C | Nieuwbouw - blok F | 133130,08 | 394952,17 | 7,50 | 15,0 | 11,0 | -- | 16,0 |
| F160-2_C | Nieuwbouw - blok F | 133130,04 | 394957,49 | 7,50 | 15,0 | 11,0 | -- | 16,0 |
| H097-3_C | Nieuwbouw - Blok H | 133127,55 | 394757,97 | 7,50 | 15,0 | 11,0 | -- | 16,0 |
| J009_B | Zorgwoning Kazerne - Blok J | 133110,40 | 394991,94 | 5,50 | 15,0 | 11,0 | -- | 16,0 |
| G115-2_C | Nieuwbouw - Blok G | 133130,76 | 394873,73 | 7,50 | 15,0 | 11,0 | -- | 16,0 |
| E144-1_A | Nieuwbouw - blok E | 133177,61 | 395001,02 | 1,50 | 15,0 | 11,0 | -- | 16,0 |
| G123-2_A | Nieuwbouw - Blok G | 133155,16 | 394904,03 | 1,50 | 15,0 | 11,0 | -- | 16,0 |
| G126-1_A | Nieuwbouw - Blok G | 133186,51 | 394894,34 | 1,50 | 15,0 | 11,0 | -- | 16,0 |
| F158-2_C | Nieuwbouw - blok F | 133130,12 | 394946,73 | 7,50 | 15,0 | 11,0 | -- | 16,0 |
| H081-2_B | Nieuwbouw - Blok H | 133156,22 | 394822,30 | 4,50 | 15,0 | 11,0 | -- | 16,0 |
| H080-2_B | Nieuwbouw - blok H | 133150,44 | 394822,27 | 4,50 | 15,0 | 11,0 | -- | 16,0 |

Alle getoonde dB-waarden zijn A-gewogen

Rapport: Resultatentabel
Model: WII - kazerne RO LArLT
LAeq totaalresultaten voor toetspunten
Groep: veld noord
Groepsreductie: Ja

| Naam Toetspunt | Omschrijving | X | Y | Hoogte | Dag | Avond | Nacht | Etmaal |
|---|---|---|---|---|---|---|---|---|
| H094-3_B | Nieuwbouw - Blok H | 133147,25 | 394737,73 | 4,50 | 15,0 | 11,0 | -- | 16,0 |
| G116-2_C | Nieuwbouw - Blok G | 133130,75 | 394879,43 | 7,50 | 14,9 | 10,9 | -- | 15,9 |
| H086-3_C | Nieuwbouw - Blok H | 133181,88 | 394793,12 | 7,50 | 14,9 | 10,9 | -- | 15,9 |
| H102-2_A | Nieuwbouw - Blok H | 133130,82 | 394787,57 | 1,50 | 14,9 | 10,9 | -- | 15,9 |
| N003_D | Nieuwbouw gestapeld- Blok N | 133111,27 | 394772,20 | 10,50 | 14,9 | 10,9 | -- | 15,9 |
| G113-1_A | Nieuwbouw - Blok G | 133121,14 | 394861,77 | 1,50 | 14,9 | 10,9 | -- | 15,9 |
| F157-2_C | Nieuwbouw - blok F | 133131,81 | 394940,92 | 7,50 | 14,9 | 10,9 | -- | 15,9 |
| F162-2_C | Nieuwbouw - blok F | 133129,96 | 394968,32 | 7,50 | 14,9 | 10,9 | -- | 15,9 |
| H089-3_A | Nieuwbouw - Blok H | 133184,14 | 394766,32 | 1,50 | 14,9 | 10,9 | -- | 15,9 |
| H093-4_B | Nieuwbouw - Blok H | 133150,96 | 394738,12 | 4,50 | 14,9 | 10,9 | -- | 15,9 |
| H105-2_B | Nieuwbouw - Blok H | 133130,64 | 394804,75 | 4,50 | 14,9 | 10,9 | -- | 15,9 |
| F161-2_C | Nieuwbouw - blok F | 133130,00 | 394963,13 | 7,50 | 14,8 | 10,8 | -- | 15,8 |
| G112-2_B | Nieuwbouw - Blok G | 133131,44 | 394856,64 | 4,50 | 14,8 | 10,8 | -- | 15,8 |
| G130-1_B | Nieuwbouw - Blok G | 133162,98 | 394840,53 | 4,50 | 14,8 | 10,8 | -- | 15,8 |
| F163-2_C | Nieuwbouw - blok F | 133129,93 | 394973,67 | 7,50 | 14,8 | 10,8 | -- | 15,8 |
| F156-2_C | Nieuwbouw - blok F | 133131,87 | 394935,88 | 7,50 | 14,8 | 10,8 | -- | 15,8 |
| N005_D | Nieuwbouw gestapeld- Blok N | 133104,64 | 394748,09 | 10,50 | 14,8 | 10,8 | -- | 15,8 |
| G130-1_C | Nieuwbouw - Blok G | 133162,98 | 394840,53 | 7,50 | 14,7 | 10,7 | -- | 15,7 |
| H109-2_A | Nieuwbouw - Blok H | 133146,24 | 394828,16 | 1,50 | 14,7 | 10,7 | -- | 15,7 |
| G112-2_C | Nieuwbouw - Blok G | 133131,44 | 394856,64 | 7,50 | 14,7 | 10,7 | -- | 15,7 |
| H091-3_B | Nieuwbouw - Blok H | 133176,07 | 394738,01 | 4,50 | 14,7 | 10,7 | -- | 15,7 |
| AA1_B | Goirleseweg 38 | 132617,87 | 394768,37 | 4,50 | 14,7 | 10,7 | -- | 15,7 |
| H096-4_B | Nieuwbouw - Blok H | 133122,13 | 394737,69 | 4,50 | 14,7 | 10,7 | -- | 15,7 |
| H102-2_B | Nieuwbouw - Blok H | 133130,82 | 394787,57 | 4,50 | 14,7 | 10,7 | -- | 15,7 |
| G129-4_A | Nieuwbouw - Blok G | 133181,46 | 394840,70 | 1,50 | 14,6 | 10,6 | -- | 15,6 |
| N013_B | Nieuwbouw gestapeld- Blok N | 133056,91 | 394737,57 | 4,50 | 14,6 | 10,6 | -- | 15,6 |
| H108-2_A | Nieuwbouw - Blok H | 133134,25 | 394822,02 | 1,50 | 14,6 | 10,6 | -- | 15,6 |
| H089-1_B | Nieuwbouw - Blok H | 133187,47 | 394763,15 | 4,50 | 14,6 | 10,6 | -- | 15,6 |
| H097-2_A | Nieuwbouw - Blok H | 133132,63 | 394760,32 | 1,50 | 14,6 | 10,6 | -- | 15,6 |
| G131-1_B | Nieuwbouw - Blok G | 133157,31 | 394840,49 | 4,50 | 14,6 | 10,6 | -- | 15,6 |
| G115-2_B | Nieuwbouw - Blok G | 133130,76 | 394873,73 | 4,50 | 14,5 | 10,5 | -- | 15,5 |
| H096-1_B | Nieuwbouw - Blok H | 133125,03 | 394734,12 | 4,50 | 14,5 | 10,5 | -- | 15,5 |
| G121-2_B | Nieuwbouw - Blok G | 133144,69 | 394904,03 | 4,50 | 14,5 | 10,5 | -- | 15,5 |
| G133-3_B | Nieuwbouw - Blok G | 133143,89 | 394843,10 | 4,50 | 14,5 | 10,5 | -- | 15,5 |
| H097-1_B | Nieuwbouw - Blok H | 133122,67 | 394760,43 | 4,50 | 14,5 | 10,5 | -- | 15,5 |
| H083-2_A | Nieuwbouw - Blok H | 133175,30 | 394821,79 | 1,50 | 14,5 | 10,5 | -- | 15,5 |
| H108-2_C | Nieuwbouw - Blok H | 133134,25 | 394822,02 | 7,50 | 14,5 | 10,5 | -- | 15,5 |
| G125-4_A | Nieuwbouw - Blok G | 133182,73 | 394904,42 | 1,50 | 14,5 | 10,5 | -- | 15,5 |
| N006_C | Nieuwbouw gestapeld- Blok N | 133094,54 | 394747,98 | 7,50 | 14,4 | 10,4 | -- | 15,4 |
| G125-1_A | Nieuwbouw - Blok G | 133186,25 | 394907,41 | 1,50 | 14,3 | 10,3 | -- | 15,3 |
| H101-2_A | Nieuwbouw - Blok H | 133130,87 | 394782,59 | 1,50 | 14,3 | 10,3 | -- | 15,3 |
| G122-2_A | Nieuwbouw - Blok G | 133150,24 | 394904,03 | 1,50 | 14,3 | 10,3 | -- | 15,3 |
| H083-3_A | Nieuwbouw - Blok H | 133183,51 | 394824,55 | 1,50 | 14,3 | 10,3 | -- | 15,3 |
| G132-1_A | Nieuwbouw - Blok G | 133152,13 | 394840,46 | 1,50 | 14,3 | 10,3 | -- | 15,3 |
| H087-1_A | Nieuwbouw - Blok H | 133187,37 | 394782,13 | 1,50 | 14,3 | 10,3 | -- | 15,3 |
| G119-4_A | Nieuwbouw - Blok G | 133141,90 | 394907,75 | 7,50 | 14,2 | 10,2 | -- | 15,2 |
| G124-3_A | Nieuwbouw - Blok G | 133163,39 | 394908,93 | 1,50 | 14,2 | 10,2 | -- | 15,2 |
| H098-2_B | Nieuwbouw - Blok H | 133132,56 | 394765,92 | 4,50 | 14,2 | 10,2 | -- | 15,2 |
| H106-2_A | Nieuwbouw - Blok H | 133134,37 | 394811,63 | 1,50 | 14,2 | 10,2 | -- | 15,2 |
| N004_D | Nieuwbouw gestapeld- Blok N | 133111,19 | 394752,48 | 10,50 | 14,2 | 10,2 | -- | 15,2 |
| H086-3_B | Nieuwbouw - Blok H | 133181,88 | 394793,12 | 4,50 | 14,2 | 10,2 | -- | 15,2 |
| H092-1_C | Nieuwbouw - Blok H | 133163,74 | 394734,64 | 7,50 | 14,2 | 10,2 | -- | 15,2 |
| G114-2_B | Nieuwbouw - Blok G | 133130,77 | 394867,80 | 4,50 | 14,1 | 10,1 | -- | 15,1 |
| G110-1_C | Nieuwbouw - Blok G | 133141,16 | 394844,44 | 7,50 | 14,1 | 10,1 | -- | 15,1 |
| H085-1_A | Nieuwbouw - Blok H | 133187,71 | 394802,39 | 1,50 | 14,1 | 10,1 | -- | 15,1 |
| H088-1_A | Nieuwbouw - Blok H | 133187,41 | 394776,21 | 1,50 | 14,1 | 10,1 | -- | 15,1 |
| H093-1_B | Nieuwbouw - Blok H | 133153,94 | 394734,35 | 4,50 | 14,1 | 10,1 | -- | 15,1 |
| H106-3_C | Nieuwbouw - Blok H | 133132,43 | 394808,10 | 7,50 | 14,1 | 10,1 | -- | 15,1 |
| H089-4_A | Nieuwbouw - Blok H | 133182,00 | 394759,80 | 1,50 | 14,0 | 10,0 | -- | 15,0 |

Alle getoonde dB-waarden zijn A-gewogen

Rapport: Resultatentabel
Model: WII - kazerne RO LArLT
LAeq totaalresultaten voor toetspunten
Groep: veld noord
Groepsreductie: Ja

| Naam Toetspunt | Omschrijving | X | Y | Hoogte | Dag | Avond | Nacht | Etmaal |
|---|---|---|---|---|---|---|---|---|
| H105-2_C | Nieuwbouw - Blok H | 133130,64 | 394804,75 | 7,50 | 14,0 | 10,0 | -- | 15,0 |
| G113-2_B | Nieuwbouw - Blok G | 133131,49 | 394862,13 | 4,50 | 14,0 | 10,0 | -- | 15,0 |
| G125-2_A | Nieuwbouw - Blok G | 133174,16 | 394906,67 | 1,50 | 14,0 | 10,0 | -- | 15,0 |
| H100-2_C | Nieuwbouw - Blok H | 133132,43 | 394776,73 | 7,50 | 13,9 | 9,9 | -- | 14,9 |
| I173-3_C | Nieuwbouw - Blok I | 133228,75 | 394781,34 | 7,50 | 13,9 | 9,9 | -- | 14,9 |
| H086-1_A | Nieuwbouw - Blok H | 133187,73 | 394796,53 | 1,50 | 13,9 | 9,9 | -- | 14,9 |
| H089-1_A | Nieuwbouw - Blok H | 133187,47 | 394763,15 | 1,50 | 13,9 | 9,9 | -- | 14,9 |
| H107-2_C | Nieuwbouw - Blok H | 133134,31 | 394816,69 | 7,50 | 13,9 | 9,9 | -- | 14,9 |
| H084-3_C | Nieuwbouw - Blok H | 133184,09 | 394812,08 | 7,50 | 13,8 | 9,8 | -- | 14,8 |
| G110-4_C | Nieuwbouw - Blok G | 133144,21 | 394852,03 | 7,50 | 13,8 | 9,8 | -- | 14,8 |
| H088-3_B | Nieuwbouw - Blok H | 133184,18 | 394772,86 | 4,50 | 13,8 | 9,8 | -- | 14,8 |
| H094-1_B | Nieuwbouw - Blok H | 133144,48 | 394734,25 | 4,50 | 13,8 | 9,8 | -- | 14,8 |
| H104-2_C | Nieuwbouw - Blok H | 133130,70 | 394799,13 | 7,50 | 13,8 | 9,8 | -- | 14,8 |
| H095-1_B | Nieuwbouw - Blok H | 133134,78 | 394734,14 | 4,50 | 13,8 | 9,8 | -- | 14,8 |
| G130-1_A | Nieuwbouw - Blok G | 133162,98 | 394840,53 | 1,50 | 13,7 | 9,7 | -- | 14,7 |
| G125-1_B | Nieuwbouw - Blok G | 133186,25 | 394907,41 | 4,50 | 13,7 | 9,7 | -- | 14,7 |
| G131-1_A | Nieuwbouw - Blok G | 133157,31 | 394840,49 | 1,50 | 13,7 | 9,7 | -- | 14,7 |
| H106-2_C | Nieuwbouw - Blok H | 133134,37 | 394811,63 | 7,50 | 13,7 | 9,7 | -- | 14,7 |
| H101-2_C | Nieuwbouw - Blok H | 133130,87 | 394782,59 | 7,50 | 13,7 | 9,7 | -- | 14,7 |
| N013_A | Nieuwbouw gestapeld- Blok N | 133056,91 | 394737,57 | 1,50 | 13,6 | 9,6 | -- | 14,6 |
| H096-3_A | Nieuwbouw - Blok H | 133128,18 | 394737,36 | 1,50 | 13,6 | 9,6 | -- | 14,6 |
| H091-4_A | Nieuwbouw - Blok H | 133170,26 | 394737,04 | 1,50 | 13,5 | 9,5 | -- | 14,5 |
| N012_C | Nieuwbouw gestapeld- Blok N | 133077,25 | 394737,36 | 7,50 | 13,5 | 9,5 | -- | 14,5 |
| H082-2_A | Nieuwbouw - Blok H | 133161,76 | 394822,33 | 1,50 | 13,5 | 9,5 | -- | 14,5 |
| H103-2_C | Nieuwbouw - Blok H | 133130,76 | 394793,27 | 7,50 | 13,5 | 9,5 | -- | 14,5 |
| I166-2_B | Nieuwbouw - Blok I | 133232,92 | 394822,39 | 4,50 | 13,4 | 9,4 | -- | 14,4 |
| H095-3_A | Nieuwbouw - Blok H | 133137,67 | 394737,52 | 1,50 | 13,4 | 9,4 | -- | 14,4 |
| H085-3_A | Nieuwbouw - Blok H | 133184,11 | 394805,52 | 1,50 | 13,4 | 9,4 | -- | 14,4 |
| H096-4_A | Nieuwbouw - Blok H | 133122,13 | 394737,69 | 1,50 | 13,4 | 9,4 | -- | 14,4 |
| N006_B | Nieuwbouw gestapeld- Blok N | 133094,54 | 394747,98 | 4,50 | 13,4 | 9,4 | -- | 14,4 |
| H097-1_A | Nieuwbouw - Blok H | 133122,67 | 394760,43 | 1,50 | 13,4 | 9,4 | -- | 14,4 |
| G110-1_B | Nieuwbouw - Blok G | 133141,16 | 394844,44 | 4,50 | 13,3 | 9,3 | -- | 14,3 |
| H097-2_C | Nieuwbouw - Blok H | 133132,63 | 394760,32 | 7,50 | 13,3 | 9,3 | -- | 14,3 |
| H097-3_B | Nieuwbouw - Blok H | 133127,55 | 394757,97 | 4,50 | 13,3 | 9,3 | -- | 14,3 |
| H102-2_C | Nieuwbouw - Blok H | 133130,82 | 394787,57 | 7,50 | 13,3 | 9,3 | -- | 14,3 |
| H080-2_A | Nieuwbouw - blok H | 133150,44 | 394822,27 | 1,50 | 13,3 | 9,3 | -- | 14,3 |
| H091-1_C | Nieuwbouw - Blok H | 133173,32 | 394734,57 | 7,50 | 13,3 | 9,3 | -- | 14,3 |
| H099-2_C | Nieuwbouw - Blok H | 133132,49 | 394771,78 | 7,50 | 13,3 | 9,3 | -- | 14,3 |
| H081-2_A | Nieuwbouw - Blok H | 133156,22 | 394822,30 | 1,50 | 13,2 | 9,2 | -- | 14,2 |
| H094-4_A | Nieuwbouw - Blok H | 133141,31 | 394737,64 | 1,50 | 13,2 | 9,2 | -- | 14,2 |
| H084-3_B | Nieuwbouw - Blok H | 133184,09 | 394812,08 | 4,50 | 13,1 | 9,1 | -- | 14,1 |
| H106-2_B | Nieuwbouw - Blok H | 133134,37 | 394811,63 | 4,50 | 13,1 | 9,1 | -- | 14,1 |
| H090-4_B | Nieuwbouw - Blok H | 133179,76 | 394737,81 | 4,50 | 13,0 | 9,0 | -- | 14,0 |
| H092-1_B | Nieuwbouw - Blok H | 133163,74 | 394734,64 | 4,50 | 13,0 | 9,0 | -- | 14,0 |
| H098-2_C | Nieuwbouw - Blok H | 133132,56 | 394765,92 | 7,50 | 13,0 | 9,0 | -- | 14,0 |
| N005_C | Nieuwbouw gestapeld- Blok N | 133104,64 | 394748,09 | 7,50 | 13,0 | 9,0 | -- | 14,0 |
| H093-3_A | Nieuwbouw - Blok H | 133156,75 | 394737,95 | 1,50 | 13,0 | 9,0 | -- | 14,0 |
| N012_B | Nieuwbouw gestapeld- Blok N | 133077,25 | 394737,36 | 4,50 | 13,0 | 9,0 | -- | 14,0 |
| N012_A | Nieuwbouw gestapeld- Blok N | 133077,25 | 394737,36 | 1,50 | 12,9 | 8,9 | -- | 13,9 |
| H092-3_A | Nieuwbouw - Blok H | 133166,46 | 394738,17 | 1,50 | 12,9 | 8,9 | -- | 13,9 |
| H095-4_A | Nieuwbouw - Blok H | 133131,79 | 394737,70 | 1,50 | 12,9 | 8,9 | -- | 13,9 |
| G130-3_C | Nieuwbouw - Blok G | 133166,04 | 394845,28 | 7,50 | 12,9 | 8,9 | -- | 13,9 |
| H106-3_B | Nieuwbouw - Blok H | 133132,43 | 394808,10 | 4,50 | 12,8 | 8,8 | -- | 13,8 |
| I171-2_B | Nieuwbouw - Blok I | 133233,27 | 394794,47 | 4,50 | 12,8 | 8,8 | -- | 13,8 |
| H109-4_A | Nieuwbouw - Blok H | 133138,52 | 394824,63 | 1,50 | 12,8 | 8,8 | -- | 13,8 |
| G128-3_C | Nieuwbouw - Blok G | 133183,60 | 394853,76 | 7,50 | 12,8 | 8,8 | -- | 13,8 |
| H106-3_A | Nieuwbouw - Blok H | 133132,43 | 394808,10 | 1,50 | 12,8 | 8,8 | -- | 13,8 |
| H090-3_A | Nieuwbouw - Blok H | 133187,73 | 394741,35 | 1,50 | 12,7 | 8,7 | -- | 13,7 |
| AA1_A | Goirleseweg 38 | 132617,87 | 394768,37 | 1,50 | 12,7 | 8,7 | -- | 13,7 |

Alle getoonde dB-waarden zijn A-gewogen

Rapport: Resultatentabel
Model: WII - kazerne RO LArLT
LAeq totaalresultaten voor toetspunten
Groep: veld noord
Groepsreductie: Ja

| Naam Toetspunt | Omschrijving | X | Y | Hoogte | Dag | Avond | Nacht | Etmaal |
|---|---|---|---|---|---|---|---|---|
| F147-1_C | Nieuwbouw - blok F | 133185,94 | 394959,35 | 7,50 | 12,7 | 8,7 | -- | 13,7 |
| F146-1_C | Nieuwbouw - blok F | 133185,94 | 394972,51 | 7,50 | 12,6 | 8,6 | -- | 13,6 |
| G128-3_B | Nieuwbouw - Blok G | 133183,60 | 394853,76 | 4,50 | 12,5 | 8,5 | -- | 13,5 |
| G129-4_C | Nieuwbouw - Blok G | 133181,46 | 394840,70 | 7,50 | 12,5 | 8,5 | -- | 13,5 |
| H087-1_C | Nieuwbouw - Blok H | 133187,37 | 394782,13 | 7,50 | 12,5 | 8,5 | -- | 13,5 |
| H083-1_B | Nieuwbouw - Blok H | 133187,54 | 394821,77 | 4,50 | 12,5 | 8,5 | -- | 13,5 |
| N006_A | Nieuwbouw gestapeld- Blok N | 133094,54 | 394747,98 | 1,50 | 12,5 | 8,5 | -- | 13,5 |
| G126-1_C | Nieuwbouw - Blok G | 133186,51 | 394894,34 | 7,50 | 12,4 | 8,4 | -- | 13,4 |
| H092-4_A | Nieuwbouw - Blok H | 133160,42 | 394738,18 | 1,50 | 12,4 | 8,4 | -- | 13,4 |
| N005_B | Nieuwbouw gestapeld- Blok N | 133104,64 | 394748,09 | 4,50 | 12,4 | 8,4 | -- | 13,4 |
| H097-3_A | Nieuwbouw - Blok H | 133127,55 | 394757,97 | 1,50 | 12,4 | 8,4 | -- | 13,4 |
| I170-2_B | Nieuwbouw - Blok I | 133233,20 | 394800,08 | 4,50 | 12,4 | 8,4 | -- | 13,4 |
| H090-1_C | Nieuwbouw - Blok H | 133183,12 | 394734,61 | 7,50 | 12,4 | 8,4 | -- | 13,4 |
| H089-1_C | Nieuwbouw - Blok H | 133187,47 | 394763,15 | 7,50 | 12,4 | 8,4 | -- | 13,4 |
| H096-1_A | Nieuwbouw - Blok H | 133125,03 | 394734,12 | 1,50 | 12,4 | 8,4 | -- | 13,4 |
| H080-3_A | Nieuwbouw - blok H | 133148,12 | 394827,32 | 1,50 | 12,2 | 8,2 | -- | 13,2 |
| H091-1_B | Nieuwbouw - Blok H | 133173,32 | 394734,57 | 4,50 | 12,2 | 8,2 | -- | 13,2 |
| N005_A | Nieuwbouw gestapeld- Blok N | 133104,64 | 394748,09 | 1,50 | 12,2 | 8,2 | -- | 13,2 |
| G125-1_C | Nieuwbouw - Blok G | 133186,25 | 394907,41 | 7,50 | 12,2 | 8,2 | -- | 13,2 |
| F150-1_C | Nieuwbouw - blok F | 133186,20 | 394925,60 | 7,50 | 12,2 | 8,2 | -- | 13,2 |
| H094-3_A | Nieuwbouw - Blok H | 133147,25 | 394737,73 | 1,50 | 12,2 | 8,2 | -- | 13,2 |
| H085-1_C | Nieuwbouw - Blok H | 133187,71 | 394802,39 | 7,50 | 12,1 | 8,1 | -- | 13,1 |
| F149-1_C | Nieuwbouw - blok F | 133186,10 | 394937,82 | 7,50 | 12,1 | 8,1 | -- | 13,1 |
| H086-1_C | Nieuwbouw - Blok H | 133187,73 | 394796,53 | 7,50 | 12,0 | 8,0 | -- | 13,0 |
| H090-6_A | Nieuwbouw - Blok H | 133185,68 | 394741,09 | 7,50 | 12,0 | 8,0 | -- | 13,0 |
| F147-1_B | Nieuwbouw - blok F | 133185,94 | 394959,35 | 4,50 | 12,0 | 8,0 | -- | 13,0 |
| F150-1_A | Nieuwbouw - blok F | 133186,20 | 394925,60 | 1,50 | 12,0 | 8,0 | -- | 13,0 |
| F148-1_C | Nieuwbouw - blok F | 133185,92 | 394943,87 | 7,50 | 12,0 | 8,0 | -- | 13,0 |
| H091-3_A | Nieuwbouw - Blok H | 133176,07 | 394738,01 | 1,50 | 11,9 | 7,9 | -- | 12,9 |
| F148-1_A | Nieuwbouw - blok F | 133185,92 | 394943,87 | 1,50 | 11,9 | 7,9 | -- | 12,9 |
| F149-1_A | Nieuwbouw - blok F | 133186,10 | 394937,82 | 1,50 | 11,9 | 7,9 | -- | 12,9 |
| F147-4_A | Nieuwbouw - blok F | 133182,53 | 394962,43 | 1,50 | 11,9 | 7,9 | -- | 12,9 |
| G127-1_C | Nieuwbouw - Blok G | 133187,29 | 394862,94 | 7,50 | 11,9 | 7,9 | -- | 12,9 |
| F146-1_B | Nieuwbouw - blok F | 133185,94 | 394972,51 | 4,50 | 11,9 | 7,9 | -- | 12,9 |
| F146-4_A | Nieuwbouw - blok F | 133182,63 | 394969,41 | 1,50 | 11,9 | 7,9 | -- | 12,9 |
| H088-1_C | Nieuwbouw - Blok H | 133187,41 | 394776,21 | 7,50 | 11,8 | 7,8 | -- | 12,8 |
| F150-1_B | Nieuwbouw - blok F | 133186,20 | 394925,60 | 4,50 | 11,8 | 7,8 | -- | 12,8 |
| H090-1_B | Nieuwbouw - Blok H | 133183,12 | 394734,61 | 4,50 | 11,8 | 7,8 | -- | 12,8 |
| F147-1_A | Nieuwbouw - blok F | 133185,94 | 394959,35 | 1,50 | 11,8 | 7,8 | -- | 12,8 |
| H083-1_A | Nieuwbouw - Blok H | 133187,54 | 394821,77 | 1,50 | 11,8 | 7,8 | -- | 12,8 |
| F149-1_B | Nieuwbouw - blok F | 133186,10 | 394937,82 | 4,50 | 11,7 | 7,7 | -- | 12,7 |
| G126-3_A | Nieuwbouw - Blok G | 133183,11 | 394897,75 | 1,50 | 11,7 | 7,7 | -- | 12,7 |
| G128-3_A | Nieuwbouw - Blok G | 133183,60 | 394853,76 | 1,50 | 11,7 | 7,7 | -- | 12,7 |
| G129-1_C | Nieuwbouw - Blok G | 133187,52 | 394843,73 | 7,50 | 11,7 | 7,7 | -- | 12,7 |
| I166-2_A | Nieuwbouw - Blok I | 133232,92 | 394822,39 | 1,50 | 11,7 | 7,7 | -- | 12,7 |
| F148-1_B | Nieuwbouw - blok F | 133185,92 | 394943,87 | 4,50 | 11,7 | 7,7 | -- | 12,7 |
| G128-1_C | Nieuwbouw - Blok G | 133187,46 | 394856,22 | 7,50 | 11,7 | 7,7 | -- | 12,7 |
| H083-1_C | Nieuwbouw - Blok H | 133187,54 | 394821,77 | 7,50 | 11,6 | 7,6 | -- | 12,6 |
| F149-3_A | Nieuwbouw - blok F | 133182,73 | 394935,13 | 1,50 | 11,6 | 7,6 | -- | 12,6 |
| F146-1_A | Nieuwbouw - blok F | 133185,94 | 394972,51 | 1,50 | 11,5 | 7,5 | -- | 12,5 |
| H084-1_C | Nieuwbouw - Blok H | 133187,65 | 394815,75 | 7,50 | 11,5 | 7,5 | -- | 12,5 |
| H095-1_A | Nieuwbouw - Blok H | 133134,78 | 394734,14 | 1,50 | 11,5 | 7,5 | -- | 12,5 |
| F150-3_A | Nieuwbouw - blok F | 133182,94 | 394928,53 | 1,50 | 11,4 | 7,4 | -- | 12,4 |
| I173-2_B | Nieuwbouw - Blok I | 133233,40 | 394784,27 | 4,50 | 11,4 | 7,4 | -- | 12,4 |
| H084-1_B | Nieuwbouw - Blok H | 133187,65 | 394815,75 | 4,50 | 11,4 | 7,4 | -- | 12,4 |
| H086-3_A | Nieuwbouw - Blok H | 133181,88 | 394793,12 | 1,50 | 11,3 | 7,3 | -- | 12,3 |
| I167-2_B | Nieuwbouw - Blok I | 133232,99 | 394817,01 | 4,50 | 11,3 | 7,3 | -- | 12,3 |
| H088-3_A | Nieuwbouw - Blok H | 133184,18 | 394772,86 | 1,50 | 11,2 | 7,2 | -- | 12,2 |
| H094-1_A | Nieuwbouw - Blok H | 133144,48 | 394734,25 | 1,50 | 11,1 | 7,1 | -- | 12,1 |

Alle getoonde dB-waarden zijn A-gewogen

Rapport: Resultatentabel
Model: WII - kazerne RO LArLT
LAeq totaalresultaten voor toetspunten
Groep: veld noord
Groepsreductie: Ja

| Naam Toetspunt | Omschrijving | X | Y | Hoogte | Dag | Avond | Nacht | Etmaal |
|---|---|---|---|---|---|---|---|---|
| H093-4_A | Nieuwbouw - Blok H | 133150,96 | 394738,12 | 1,50 | 11,1 | 7,1 | -- | 12,1 |
| H090-3_B | Nieuwbouw - Blok H | 133187,73 | 394741,35 | 4,50 | 11,1 | 7,1 | -- | 12,1 |
| H090-4_A | Nieuwbouw - Blok H | 133179,76 | 394737,81 | 1,50 | 11,0 | 7,0 | -- | 12,0 |
| H084-3_A | Nieuwbouw - Blok H | 133184,09 | 394812,08 | 1,50 | 10,9 | 6,9 | -- | 11,9 |
| H092-1_A | Nieuwbouw - Blok H | 133163,74 | 394734,64 | 1,50 | 10,9 | 6,9 | -- | 11,9 |
| H093-1_A | Nieuwbouw - Blok H | 133153,94 | 394734,35 | 1,50 | 10,9 | 6,9 | -- | 11,9 |
| H084-1_A | Nieuwbouw - Blok H | 133187,65 | 394815,75 | 1,50 | 10,7 | 6,7 | -- | 11,7 |
| I172-2_B | Nieuwbouw - Blok I | 133233,34 | 394789,31 | 4,50 | 10,7 | 6,7 | -- | 11,7 |
| I173-3_B | Nieuwbouw - Blok I | 133228,75 | 394781,34 | 4,50 | 10,6 | 6,6 | -- | 11,6 |
| I171-2_A | Nieuwbouw - Blok I | 133233,27 | 394794,47 | 1,50 | 10,4 | 6,4 | -- | 11,4 |
| H090-1_A | Nieuwbouw - Blok H | 133183,12 | 394734,61 | 1,50 | 10,3 | 6,3 | -- | 11,3 |
| I167-2_A | Nieuwbouw - Blok I | 133232,99 | 394817,01 | 1,50 | 10,2 | 6,2 | -- | 11,2 |
| I173-2_C | Nieuwbouw - Blok I | 133233,40 | 394784,27 | 7,50 | 10,2 | 6,2 | -- | 11,2 |
| I168-2_B | Nieuwbouw - Blok I | 133233,07 | 394810,84 | 4,50 | 10,1 | 6,1 | -- | 11,1 |
| H091-1_A | Nieuwbouw - Blok H | 133173,32 | 394734,57 | 1,50 | 10,0 | 6,0 | -- | 11,0 |
| I173-3_A | Nieuwbouw - Blok I | 133228,75 | 394781,34 | 1,50 | 10,0 | 6,0 | -- | 11,0 |
| I170-2_A | Nieuwbouw - Blok I | 133233,20 | 394800,08 | 1,50 | 10,0 | 6,0 | -- | 11,0 |
| I166-2_C | Nieuwbouw - Blok I | 133232,92 | 394822,39 | 7,50 | 9,9 | 5,9 | -- | 10,9 |
| I169-2_B | Nieuwbouw - Blok I | 133233,14 | 394805,34 | 4,50 | 9,9 | 5,9 | -- | 10,9 |
| I172-2_C | Nieuwbouw - Blok I | 133233,34 | 394789,31 | 7,50 | 9,8 | 5,8 | -- | 10,8 |
| I171-2_C | Nieuwbouw - Blok I | 133233,27 | 394794,47 | 7,50 | 9,6 | 5,6 | -- | 10,6 |
| I170-2_C | Nieuwbouw - Blok I | 133233,20 | 394800,08 | 7,50 | 9,6 | 5,6 | -- | 10,6 |
| I169-2_C | Nieuwbouw - Blok I | 133233,14 | 394805,34 | 7,50 | 9,5 | 5,5 | -- | 10,5 |
| I167-2_C | Nieuwbouw - Blok I | 133232,99 | 394817,01 | 7,50 | 9,5 | 5,5 | -- | 10,5 |
| I168-2_C | Nieuwbouw - Blok I | 133233,07 | 394810,84 | 7,50 | 9,5 | 5,5 | -- | 10,5 |
| I168-2_A | Nieuwbouw - Blok I | 133233,07 | 394810,84 | 1,50 | 9,4 | 5,4 | -- | 10,4 |
| I173-2_A | Nieuwbouw - Blok I | 133233,40 | 394784,27 | 1,50 | 9,3 | 5,3 | -- | 10,3 |
| I172-2_A | Nieuwbouw - Blok I | 133233,34 | 394789,31 | 1,50 | 9,2 | 5,2 | -- | 10,2 |
| I169-2_A | Nieuwbouw - Blok I | 133233,14 | 394805,34 | 1,50 | 9,1 | 5,1 | -- | 10,1 |

Alle getoonde dB-waarden zijn A-gewogen

Rapport: Resultatentabel
Model: WII - kazerne RO LArLT
LAeq totaalresultaten voor toetspunten
Groep: veld zuid
Groepsreductie: Ja

| Naam Toetspunt | Omschrijving | X | Y | Hoogte | Dag | Avond | Nacht | Etmaal |
|---|---|---|---|---|---|---|---|---|
| C052-1_C | Nieuwbouw - blok C | 132971,13 | 394838,82 | 7,50 | 49,1 | 45,1 | -- | 50,1 |
| C053-1_C | Nieuwbouw - blok C | 132969,53 | 394869,39 | 7,50 | 48,9 | 44,9 | -- | 49,9 |
| C054-1_C | Nieuwbouw - blok C | 132969,09 | 394875,19 | 7,50 | 48,8 | 44,8 | -- | 49,8 |
| C052-1_B | Nieuwbouw - blok C | 132971,13 | 394838,82 | 4,50 | 48,7 | 44,7 | -- | 49,7 |
| D057-3_B | Nieuwbouw - blok D | 132974,12 | 394804,12 | 4,50 | 48,7 | 44,7 | -- | 49,7 |
| C051-1_C | Nieuwbouw - blok C | 132971,92 | 394825,83 | 7,50 | 48,7 | 44,7 | -- | 49,7 |
| C053-1_B | Nieuwbouw - blok C | 132969,53 | 394869,39 | 4,50 | 48,5 | 44,5 | -- | 49,5 |
| C050-1_C | Nieuwbouw - blok C | 132972,25 | 394820,15 | 7,50 | 48,4 | 44,4 | -- | 49,4 |
| C054-1_B | Nieuwbouw - blok C | 132969,09 | 394875,19 | 4,50 | 48,3 | 44,3 | -- | 49,3 |
| C051-1_B | Nieuwbouw - blok C | 132971,92 | 394825,83 | 4,50 | 48,2 | 44,2 | -- | 49,2 |
| C055-1_C | Nieuwbouw - blok D | 132968,36 | 394888,47 | 7,50 | 48,1 | 44,1 | -- | 49,1 |
| C050-1_B | Nieuwbouw - blok C | 132972,25 | 394820,15 | 4,50 | 48,0 | 44,0 | -- | 49,0 |
| C055-3_C | Nieuwbouw - blok D | 132972,54 | 394885,18 | 7,50 | 47,8 | 43,8 | -- | 48,8 |
| D056-3_B | Nieuwbouw - blok D | 132974,89 | 394805,84 | 4,50 | 47,8 | 43,8 | -- | 48,8 |
| C055-1_B | Nieuwbouw - blok D | 132968,36 | 394888,47 | 4,50 | 47,6 | 43,6 | -- | 48,6 |
| C051-3_C | Nieuwbouw - blok C | 132975,00 | 394829,43 | 7,50 | 47,4 | 43,4 | -- | 48,4 |
| C055-3_B | Nieuwbouw - blok D | 132972,54 | 394885,18 | 4,50 | 47,2 | 43,2 | -- | 48,2 |
| C053-3_C | Nieuwbouw - blok C | 132975,81 | 394866,35 | 7,50 | 47,0 | 43,0 | -- | 48,0 |
| B027-1_C | Nieuwbouw - blok B | 132967,27 | 394906,27 | 7,50 | 46,9 | 42,9 | -- | 47,9 |
| C051-3_B | Nieuwbouw - blok C | 132975,00 | 394829,43 | 4,50 | 46,9 | 42,9 | -- | 47,9 |
| D057-1_B | Nieuwbouw - blok D | 132971,24 | 394800,29 | 4,50 | 46,9 | 42,9 | -- | 47,9 |
| C052-4_C | Nieuwbouw - blok C | 132976,72 | 394842,39 | 7,50 | 46,8 | 42,8 | -- | 47,8 |
| B027-3_C | Nieuwbouw - blok B | 132973,55 | 394903,86 | 7,50 | 46,5 | 42,5 | -- | 47,5 |
| C053-3_B | Nieuwbouw - blok C | 132975,81 | 394866,35 | 4,50 | 46,5 | 42,5 | -- | 47,5 |
| B028-1_C | Nieuwbouw - blok B | 132966,98 | 394912,62 | 7,50 | 46,4 | 42,4 | -- | 47,4 |
| C052-4_B | Nieuwbouw - blok C | 132976,72 | 394842,39 | 4,50 | 46,4 | 42,4 | -- | 47,4 |
| D057-3_A | Nieuwbouw - blok D | 132974,12 | 394804,12 | 1,50 | 46,3 | 42,3 | -- | 47,3 |
| D058-1_B | Nieuwbouw - blok D | 132971,23 | 394794,39 | 4,50 | 46,3 | 42,3 | -- | 47,3 |
| C055-3_A | Nieuwbouw - blok D | 132972,54 | 394885,18 | 1,50 | 46,3 | 42,3 | -- | 47,3 |
| C052-1_A | Nieuwbouw - blok C | 132971,13 | 394838,82 | 1,50 | 46,2 | 42,2 | -- | 47,2 |
| B027-1_B | Nieuwbouw - blok B | 132967,27 | 394906,27 | 4,50 | 46,1 | 42,1 | -- | 47,1 |
| C053-1_A | Nieuwbouw - blok C | 132969,53 | 394869,39 | 1,50 | 46,1 | 42,1 | -- | 47,1 |
| C051-3_A | Nieuwbouw - blok C | 132975,00 | 394829,43 | 1,50 | 46,0 | 42,0 | -- | 47,0 |
| D056-1_B | Nieuwbouw - blok D | 132979,08 | 394807,77 | 4,50 | 46,0 | 42,0 | -- | 47,0 |
| C054-1_A | Nieuwbouw - blok C | 132969,09 | 394875,19 | 1,50 | 45,9 | 41,9 | -- | 46,9 |
| C051-1_A | Nieuwbouw - blok C | 132971,92 | 394825,83 | 1,50 | 45,8 | 41,8 | -- | 46,8 |
| D059-1_B | Nieuwbouw - blok D | 132971,23 | 394787,87 | 4,50 | 45,8 | 41,8 | -- | 46,8 |
| B027-3_B | Nieuwbouw - blok B | 132973,55 | 394903,86 | 4,50 | 45,6 | 41,6 | -- | 46,6 |
| B028-1_B | Nieuwbouw - blok B | 132966,98 | 394912,62 | 4,50 | 45,5 | 41,5 | -- | 46,5 |
| C050-1_A | Nieuwbouw - blok C | 132972,25 | 394820,15 | 1,50 | 45,5 | 41,5 | -- | 46,5 |
| D056-3_A | Nieuwbouw - blok D | 132974,89 | 394805,84 | 1,50 | 45,4 | 41,4 | -- | 46,4 |
| B029-3_C | Nieuwbouw - blok B | 132969,96 | 394922,60 | 7,50 | 45,4 | 41,4 | -- | 46,4 |
| D079-1_C | Nieuwbouw - blok D | 132973,92 | 394775,50 | 7,50 | 45,3 | 41,3 | -- | 46,3 |
| B029-1_C | Nieuwbouw - blok B | 132966,26 | 394925,29 | 7,50 | 45,3 | 41,3 | -- | 46,3 |
| C055-1_A | Nieuwbouw - blok D | 132968,36 | 394888,47 | 1,50 | 45,2 | 41,2 | -- | 46,2 |
| C052-3_C | Nieuwbouw - blok C | 132975,09 | 394835,77 | 7,50 | 44,9 | 40,9 | -- | 45,9 |
| D079-4_C | Nieuwbouw - blok D | 132979,99 | 394777,98 | 7,50 | 44,8 | 40,8 | -- | 45,8 |
| B030-1_C | Nieuwbouw - blok B | 132965,90 | 394931,57 | 7,50 | 44,7 | 40,7 | -- | 45,7 |
| D057-1_A | Nieuwbouw - blok D | 132971,24 | 394800,29 | 1,50 | 44,5 | 40,5 | -- | 45,5 |
| C052-3_B | Nieuwbouw - blok C | 132975,09 | 394835,77 | 4,50 | 44,5 | 40,5 | -- | 45,5 |
| D078-1_C | Nieuwbouw - blok D | 132973,79 | 394762,45 | 7,50 | 44,4 | 40,4 | -- | 45,4 |
| B029-3_B | Nieuwbouw - blok B | 132969,96 | 394922,60 | 4,50 | 44,3 | 40,3 | -- | 45,3 |
| D079-1_B | Nieuwbouw - blok D | 132973,92 | 394775,50 | 4,50 | 44,3 | 40,3 | -- | 45,3 |
| B029-1_B | Nieuwbouw - blok B | 132966,26 | 394925,29 | 4,50 | 44,2 | 40,2 | -- | 45,2 |
| C053-3_A | Nieuwbouw - blok C | 132975,81 | 394866,35 | 1,50 | 44,2 | 40,2 | -- | 45,2 |
| C052-4_A | Nieuwbouw - blok C | 132976,72 | 394842,39 | 1,50 | 44,2 | 40,2 | -- | 45,2 |
| D078-4_C | Nieuwbouw - blok D | 132977,15 | 394765,04 | 7,50 | 44,2 | 40,2 | -- | 45,2 |
| D058-1_A | Nieuwbouw - blok D | 132971,23 | 394794,39 | 1,50 | 44,1 | 40,1 | -- | 45,1 |
| B027-1_A | Nieuwbouw - blok B | 132967,27 | 394906,27 | 1,50 | 43,8 | 39,8 | -- | 44,8 |

Alle getoonde dB-waarden zijn A-gewogen

Rapport: Resultatentabel
Model: WII - kazerne RO LArLT
LAeq totaalresultaten voor toetspunten
Groep: veld zuid
Groepsreductie: Ja

| Naam Toetspunt | Omschrijving | X | Y | Hoogte | Dag | Avond | Nacht | Etmaal |
|---|---|---|---|---|---|---|---|---|
| D060-1_B | Nieuwbouw - blok D | 132987,20 | 394807,73 | 4,50 | 43,7 | 39,7 | -- | 44,7 |
| D077-4_B | Nieuwbouw - blok D | 132974,04 | 394739,77 | 4,50 | 43,7 | 39,7 | -- | 44,7 |
| C041-2_C | Nieuwbouw - blok C | 133015,12 | 394857,21 | 7,50 | 43,7 | 39,7 | -- | 44,7 |
| D056-1_A | Nieuwbouw - blok D | 132979,08 | 394807,77 | 1,50 | 43,7 | 39,7 | -- | 44,7 |
| C052-3_A | Nieuwbouw - blok C | 132975,09 | 394835,77 | 1,50 | 43,6 | 39,6 | -- | 44,6 |
| B030-1_B | Nieuwbouw - blok B | 132965,90 | 394931,57 | 4,50 | 43,6 | 39,6 | -- | 44,6 |
| C054-3_C | Nieuwbouw - blok C | 132971,99 | 394878,62 | 7,50 | 43,6 | 39,6 | -- | 44,6 |
| D059-1_A | Nieuwbouw - blok D | 132971,23 | 394787,87 | 1,50 | 43,5 | 39,5 | -- | 44,5 |
| C042-2_C | Nieuwbouw - blok C | 133015,15 | 394851,89 | 7,50 | 43,5 | 39,5 | -- | 44,5 |
| B031-1_C | Nieuwbouw - blok B | 132965,29 | 394944,63 | 7,50 | 43,5 | 39,5 | -- | 44,5 |
| B027-3_A | Nieuwbouw - blok B | 132973,55 | 394903,86 | 1,50 | 43,4 | 39,4 | -- | 44,4 |
| B028-1_A | Nieuwbouw - blok B | 132966,98 | 394912,62 | 1,50 | 43,2 | 39,2 | -- | 44,2 |
| D078-1_B | Nieuwbouw - blok D | 132973,79 | 394762,45 | 4,50 | 43,2 | 39,2 | -- | 44,2 |
| B031-4_C | Nieuwbouw - blok B | 132969,33 | 394941,56 | 7,50 | 43,2 | 39,2 | -- | 44,2 |
| C043-2_C | Nieuwbouw - blok C | 133015,19 | 394846,32 | 7,50 | 43,1 | 39,1 | -- | 44,1 |
| C054-3_B | Nieuwbouw - blok C | 132971,99 | 394878,62 | 4,50 | 43,1 | 39,1 | -- | 44,1 |
| B026-3_C | Nieuwbouw - blok B | 132988,96 | 394906,81 | 7,50 | 43,1 | 39,1 | -- | 44,1 |
| C040-2_C | Nieuwbouw - blok C | 133016,47 | 394862,99 | 7,50 | 43,0 | 39,0 | -- | 44,0 |
| B029-3_A | Nieuwbouw - blok B | 132969,96 | 394922,60 | 1,50 | 43,0 | 39,0 | -- | 44,0 |
| D078-4_B | Nieuwbouw - blok D | 132977,15 | 394765,04 | 4,50 | 43,0 | 39,0 | -- | 44,0 |
| C034-3_C | Nieuwbouw - blok C | 132990,35 | 394888,77 | 7,50 | 43,0 | 39,0 | -- | 44,0 |
| C044-2_C | Nieuwbouw - blok C | 133015,22 | 394840,71 | 7,50 | 42,8 | 38,8 | -- | 43,8 |
| C034-2_C | Nieuwbouw - blok C | 132993,36 | 394883,82 | 7,50 | 42,5 | 38,5 | -- | 43,5 |
| D077-5_A | Nieuwbouw - blok D | 132978,13 | 394742,12 | 7,50 | 42,4 | 38,4 | -- | 43,4 |
| D077-6_A | Nieuwbouw - blok D | 132975,92 | 394739,66 | 7,50 | 42,4 | 38,4 | -- | 43,4 |
| C039-2_C | Nieuwbouw - blok C | 133016,42 | 394868,95 | 7,50 | 42,3 | 38,3 | -- | 43,3 |
| C041-2_B | Nieuwbouw - blok C | 133015,12 | 394857,21 | 4,50 | 42,3 | 38,3 | -- | 43,3 |
| D078-4_A | Nieuwbouw - blok D | 132977,15 | 394765,04 | 1,50 | 42,3 | 38,3 | -- | 43,3 |
| D079-1_A | Nieuwbouw - blok D | 132973,92 | 394775,50 | 1,50 | 42,3 | 38,3 | -- | 43,3 |
| B032-1_C | Nieuwbouw - blok B | 132964,05 | 394958,67 | 7,50 | 42,2 | 38,2 | -- | 43,2 |
| B031-1_B | Nieuwbouw - blok B | 132965,29 | 394944,63 | 4,50 | 42,2 | 38,2 | -- | 43,2 |
| C035-2_C | Nieuwbouw - blok C | 132999,40 | 394883,81 | 7,50 | 42,1 | 38,1 | -- | 43,1 |
| C042-2_B | Nieuwbouw - blok C | 133015,15 | 394851,89 | 4,50 | 42,1 | 38,1 | -- | 43,1 |
| B029-1_A | Nieuwbouw - blok B | 132966,26 | 394925,29 | 1,50 | 42,1 | 38,1 | -- | 43,1 |
| B031-4_B | Nieuwbouw - blok B | 132969,33 | 394941,56 | 4,50 | 42,0 | 38,0 | -- | 43,0 |
| D079-4_B | Nieuwbouw - blok D | 132979,99 | 394777,98 | 4,50 | 41,9 | 37,9 | -- | 42,9 |
| B026-3_B | Nieuwbouw - blok B | 132988,96 | 394906,81 | 4,50 | 41,9 | 37,9 | -- | 42,9 |
| B026-1_C | Nieuwbouw - blok B | 132992,23 | 394901,92 | 7,50 | 41,7 | 37,7 | -- | 42,7 |
| C043-2_B | Nieuwbouw - blok C | 133015,19 | 394846,32 | 4,50 | 41,7 | 37,7 | -- | 42,7 |
| C034-3_B | Nieuwbouw - blok C | 132990,35 | 394888,77 | 4,50 | 41,7 | 37,7 | -- | 42,7 |
| C040-2_B | Nieuwbouw - blok C | 133016,47 | 394862,99 | 4,50 | 41,7 | 37,7 | -- | 42,7 |
| C034-2_B | Nieuwbouw - blok C | 132993,36 | 394883,82 | 4,50 | 41,6 | 37,6 | -- | 42,6 |
| D060-1_A | Nieuwbouw - blok D | 132987,20 | 394807,73 | 1,50 | 41,6 | 37,6 | -- | 42,6 |
| D078-1_A | Nieuwbouw - blok D | 132973,79 | 394762,45 | 1,50 | 41,6 | 37,6 | -- | 42,6 |
| B030-1_A | Nieuwbouw - blok B | 132965,90 | 394931,57 | 1,50 | 41,6 | 37,6 | -- | 42,6 |
| D077-2_B | Nieuwbouw - blok D | 132977,55 | 394744,37 | 4,50 | 41,5 | 37,5 | -- | 42,5 |
| C044-2_B | Nieuwbouw - blok C | 133015,22 | 394840,71 | 4,50 | 41,4 | 37,4 | -- | 42,4 |
| B032-3_C | Nieuwbouw - blok B | 132970,02 | 394956,37 | 7,50 | 41,2 | 37,2 | -- | 42,2 |
| C041-2_A | Nieuwbouw - blok C | 133015,12 | 394857,21 | 1,50 | 41,1 | 37,1 | -- | 42,1 |
| C038-2_C | Nieuwbouw - blok C | 133016,37 | 394875,56 | 7,50 | 41,1 | 37,1 | -- | 42,1 |
| C050-3_C | Nieuwbouw - blok C | 132978,21 | 394817,05 | 7,50 | 41,1 | 37,1 | -- | 42,1 |
| B033-1_C | Nieuwbouw - blok B | 132963,39 | 394972,13 | 7,50 | 41,1 | 37,1 | -- | 42,1 |
| B032-1_B | Nieuwbouw - blok B | 132964,05 | 394958,67 | 4,50 | 41,0 | 37,0 | -- | 42,0 |
| C042-2_A | Nieuwbouw - blok C | 133015,15 | 394851,89 | 1,50 | 40,9 | 36,9 | -- | 41,9 |
| C039-2_B | Nieuwbouw - blok C | 133016,42 | 394868,95 | 4,50 | 40,9 | 36,9 | -- | 41,9 |
| C054-3_A | Nieuwbouw - blok C | 132971,99 | 394878,62 | 1,50 | 40,9 | 36,9 | -- | 41,9 |
| C049-1_B | Nieuwbouw - blok C | 132999,03 | 394814,49 | 4,50 | 40,8 | 36,8 | -- | 41,8 |
| B026-1_B | Nieuwbouw - blok B | 132992,23 | 394901,92 | 4,50 | 40,8 | 36,8 | -- | 41,8 |
| C034-1_C | Nieuwbouw - blok C | 132993,53 | 394893,77 | 7,50 | 40,8 | 36,8 | -- | 41,8 |

Alle getoonde dB-waarden zijn A-gewogen

Rapport: Resultatentabel
Model: WII - kazerne RO LArLT
LAeq totaalresultaten voor toetspunten
Groep: veld zuid
Groepsreductie: Ja

| Naam Toetspunt | Omschrijving | X | Y | Hoogte | Dag | Avond | Nacht | Etmaal |
|---|---|---|---|---|---|---|---|---|
| C035-2_B | Nieuwbouw - blok C | 132999,40 | 394883,81 | 4,50 | 40,7 | 36,7 | -- | 41,7 |
| C037-2_C | Nieuwbouw - blok C | 133016,33 | 394880,95 | 7,50 | 40,7 | 36,7 | -- | 41,7 |
| B025-1_C | Nieuwbouw - blok B | 132997,01 | 394902,03 | 7,50 | 40,6 | 36,6 | -- | 41,6 |
| B033-4_C | Nieuwbouw - blok B | 132966,88 | 394969,11 | 7,50 | 40,6 | 36,6 | -- | 41,6 |
| B031-4_A | Nieuwbouw - blok B | 132969,33 | 394941,56 | 1,50 | 40,6 | 36,6 | -- | 41,6 |
| C050-3_B | Nieuwbouw - blok C | 132978,21 | 394817,05 | 4,50 | 40,6 | 36,6 | -- | 41,6 |
| B031-1_A | Nieuwbouw - blok B | 132965,29 | 394944,63 | 1,50 | 40,5 | 36,5 | -- | 41,5 |
| C043-2_A | Nieuwbouw - blok C | 133015,19 | 394846,32 | 1,50 | 40,5 | 36,5 | -- | 41,5 |
| C040-2_A | Nieuwbouw - blok C | 133016,47 | 394862,99 | 1,50 | 40,4 | 36,4 | -- | 41,4 |
| D077-4_A | Nieuwbouw - blok D | 132974,04 | 394739,77 | 1,50 | 40,3 | 36,3 | -- | 41,3 |
| D077-2_A | Nieuwbouw - blok D | 132977,55 | 394744,37 | 1,50 | 40,1 | 36,1 | -- | 41,1 |
| D076-4_C | Nieuwbouw - blok D | 132985,41 | 394736,67 | 7,50 | 40,1 | 36,1 | -- | 41,1 |
| B032-3_B | Nieuwbouw - blok B | 132970,02 | 394956,37 | 4,50 | 40,0 | 36,0 | -- | 41,0 |
| D076-5_A | Nieuwbouw - blok D | 132988,15 | 394741,93 | 7,50 | 40,0 | 36,0 | -- | 41,0 |
| B033-1_B | Nieuwbouw - blok B | 132963,39 | 394972,13 | 4,50 | 39,9 | 35,9 | -- | 40,9 |
| C049-1_C | Nieuwbouw - blok C | 132999,03 | 394814,49 | 7,50 | 39,9 | 35,9 | -- | 40,9 |
| B026-3_A | Nieuwbouw - blok B | 132988,96 | 394906,81 | 1,50 | 39,9 | 35,9 | -- | 40,9 |
| B025-1_B | Nieuwbouw - blok B | 132997,01 | 394902,03 | 4,50 | 39,8 | 35,8 | -- | 40,8 |
| D079-4_A | Nieuwbouw - blok D | 132979,99 | 394777,98 | 1,50 | 39,8 | 35,8 | -- | 40,8 |
| C044-2_A | Nieuwbouw - blok C | 133015,22 | 394840,71 | 1,50 | 39,6 | 35,6 | -- | 40,6 |
| C038-2_B | Nieuwbouw - blok C | 133016,37 | 394875,56 | 4,50 | 39,6 | 35,6 | -- | 40,6 |
| C034-1_B | Nieuwbouw - blok C | 132993,53 | 394893,77 | 4,50 | 39,6 | 35,6 | -- | 40,6 |
| B032-1_A | Nieuwbouw - blok B | 132964,05 | 394958,67 | 1,50 | 39,6 | 35,6 | -- | 40,6 |
| C048-1_B | Nieuwbouw - blok C | 133003,93 | 394814,52 | 4,50 | 39,5 | 35,5 | -- | 40,5 |
| B033-4_B | Nieuwbouw - blok B | 132966,88 | 394969,11 | 4,50 | 39,5 | 35,5 | -- | 40,5 |
| A001-3_B | Nieuwbouw - blok A | 132966,02 | 394991,79 | 7,50 | 39,5 | 35,5 | -- | 40,5 |
| C039-2_A | Nieuwbouw - blok C | 133016,42 | 394868,95 | 1,50 | 39,4 | 35,4 | -- | 40,4 |
| B028-2_C | Nieuwbouw - blok B | 132979,35 | 394913,37 | 7,50 | 39,3 | 35,3 | -- | 40,3 |
| B027-2_C | Nieuwbouw - blok B | 132979,75 | 394906,67 | 7,50 | 39,3 | 35,3 | -- | 40,3 |
| C037-2_B | Nieuwbouw - blok C | 133016,33 | 394880,95 | 4,50 | 39,2 | 35,2 | -- | 40,2 |
| A001-5_B | Nieuwbouw - blok A | 132963,47 | 394996,09 | 7,50 | 39,2 | 35,2 | -- | 40,2 |
| C055-2_C | Nieuwbouw - blok D | 132980,59 | 394889,45 | 7,50 | 39,2 | 35,2 | -- | 40,2 |
| C055-4_C | Nieuwbouw - blok D | 132974,07 | 394891,72 | 7,50 | 39,2 | 35,2 | -- | 40,2 |
| C049-1_A | Nieuwbouw - blok C | 132999,03 | 394814,49 | 1,50 | 39,1 | 35,1 | -- | 40,1 |
| C048-1_C | Nieuwbouw - blok C | 133003,93 | 394814,52 | 7,50 | 38,9 | 34,9 | -- | 39,9 |
| C035-1_C | Nieuwbouw - blok C | 132999,62 | 394893,77 | 7,50 | 38,8 | 34,8 | -- | 39,8 |
| C049-3_B | Nieuwbouw - blok C | 132995,92 | 394819,82 | 4,50 | 38,8 | 34,8 | -- | 39,8 |
| B031-3_C | Nieuwbouw - blok B | 132971,04 | 394948,09 | 7,50 | 38,7 | 34,7 | -- | 39,7 |
| A001-3_A | Nieuwbouw - blok A | 132966,02 | 394991,79 | 4,50 | 38,7 | 34,7 | -- | 39,7 |
| D069-2_C | Nieuwbouw - blok D | 133029,95 | 394766,71 | 7,50 | 38,7 | 34,7 | -- | 39,7 |
| B032-3_A | Nieuwbouw - blok B | 132970,02 | 394956,37 | 1,50 | 38,7 | 34,7 | -- | 39,7 |
| B033-1_A | Nieuwbouw - blok B | 132963,39 | 394972,13 | 1,50 | 38,7 | 34,7 | -- | 39,7 |
| D070-2_C | Nieuwbouw - blok D | 133030,01 | 394760,43 | 7,50 | 38,7 | 34,7 | -- | 39,7 |
| B026-1_A | Nieuwbouw - blok B | 132992,23 | 394901,92 | 1,50 | 38,6 | 34,6 | -- | 39,6 |
| C055-4_B | Nieuwbouw - blok D | 132974,07 | 394891,72 | 4,50 | 38,6 | 34,6 | -- | 39,6 |
| D069-3_C | Nieuwbouw - blok D | 133031,58 | 394769,56 | 7,50 | 38,6 | 34,6 | -- | 39,6 |
| C048-2_C | Nieuwbouw - blok C | 133004,13 | 394824,43 | 7,50 | 38,3 | 34,3 | -- | 39,3 |
| B027-2_B | Nieuwbouw - blok B | 132979,75 | 394906,67 | 4,50 | 38,3 | 34,3 | -- | 39,3 |
| A001-5_A | Nieuwbouw - blok A | 132963,47 | 394996,09 | 4,50 | 38,3 | 34,3 | -- | 39,3 |
| C047-1_C | Nieuwbouw - blok C | 133009,67 | 394814,57 | 7,50 | 38,3 | 34,3 | -- | 39,3 |
| D076-2_B | Nieuwbouw - blok D | 132988,01 | 394744,50 | 4,50 | 38,2 | 34,2 | -- | 39,2 |
| C055-2_B | Nieuwbouw - blok D | 132980,59 | 394889,45 | 4,50 | 38,2 | 34,2 | -- | 39,2 |
| C047-2_C | Nieuwbouw - blok C | 133009,48 | 394824,47 | 7,50 | 38,2 | 34,2 | -- | 39,2 |
| C046-1_C | Nieuwbouw - blok C | 133014,83 | 394814,61 | 7,50 | 38,2 | 34,2 | -- | 39,2 |
| A001-2_A | Nieuwbouw - blok A | 132965,78 | 394988,46 | 1,50 | 38,1 | 34,1 | -- | 39,1 |
| B028-2_B | Nieuwbouw - blok B | 132979,35 | 394913,37 | 4,50 | 38,1 | 34,1 | -- | 39,1 |
| D063-3_B | Nieuwbouw - blok D | 132991,61 | 394784,60 | 4,50 | 38,1 | 34,1 | -- | 39,1 |
| C046-2_C | Nieuwbouw - blok C | 133014,83 | 394824,51 | 7,50 | 38,0 | 34,0 | -- | 39,0 |
| C047-1_B | Nieuwbouw - blok C | 133009,67 | 394814,57 | 4,50 | 38,0 | 34,0 | -- | 39,0 |

Alle getoonde dB-waarden zijn A-gewogen

Rapport: Resultatentabel
Model: WII - kazerne RO LArLT
LAeq totaalresultaten voor toetspunten
Groep: veld zuid
Groepsreductie: Ja

| Naam Toetspunt | Omschrijving | X | Y | Hoogte | Dag | Avond | Nacht | Etmaal |
|---|---|---|---|---|---|---|---|---|
| C038-2_A | Nieuwbouw - blok C | 133016,37 | 394875,56 | 1,50 | 38,0 | 34,0 | -- | 39,0 |
| C049-2_C | Nieuwbouw - blok C | 132998,65 | 394824,39 | 7,50 | 38,0 | 34,0 | -- | 39,0 |
| C044-3_C | Nieuwbouw - blok C | 133020,42 | 394838,25 | 7,50 | 37,9 | 33,9 | -- | 38,9 |
| B033-4_A | Nieuwbouw - blok B | 132966,88 | 394969,11 | 1,50 | 37,9 | 33,9 | -- | 38,9 |
| C036-4_A | Nieuwbouw - blok C | 133012,21 | 394883,96 | 1,50 | 37,9 | 33,9 | -- | 38,9 |
| C048-1_A | Nieuwbouw - blok C | 133003,93 | 394814,52 | 1,50 | 37,9 | 33,9 | -- | 38,9 |
| C034-1_A | Nieuwbouw - blok C | 132993,53 | 394893,77 | 1,50 | 37,8 | 33,8 | -- | 38,8 |
| C053-2_B | Nieuwbouw - blok C | 132981,82 | 394869,80 | 4,50 | 37,8 | 33,8 | -- | 38,8 |
| C050-3_A | Nieuwbouw - blok C | 132978,21 | 394817,05 | 1,50 | 37,8 | 33,8 | -- | 38,8 |
| C037-2_A | Nieuwbouw - blok C | 133016,33 | 394880,95 | 1,50 | 37,7 | 33,7 | -- | 38,7 |
| D063-2_B | Nieuwbouw - blok D | 132987,96 | 394789,75 | 4,50 | 37,7 | 33,7 | -- | 38,7 |
| A001-4_A | Nieuwbouw - blok A | 132961,37 | 394994,78 | 1,50 | 37,6 | 33,6 | -- | 38,6 |
| C054-2_B | Nieuwbouw - blok C | 132981,43 | 394875,93 | 4,50 | 37,6 | 33,6 | -- | 38,6 |
| B025-1_A | Nieuwbouw - blok B | 132997,01 | 394902,03 | 1,50 | 37,5 | 33,5 | -- | 38,5 |
| C035-1_B | Nieuwbouw - blok C | 132999,62 | 394893,77 | 4,50 | 37,5 | 33,5 | -- | 38,5 |
| A002-3_B | Nieuwbouw - blok A | 132971,68 | 394991,82 | 7,50 | 37,5 | 33,5 | -- | 38,5 |
| B031-3_B | Nieuwbouw - blok B | 132971,04 | 394948,09 | 4,50 | 37,5 | 33,5 | -- | 38,5 |
| N015_D | Nieuwbouw gestapeld- Blok N | 133051,49 | 394750,03 | 10,50 | 37,4 | 33,4 | -- | 38,4 |
| C034-3_A | Nieuwbouw - blok C | 132990,35 | 394888,77 | 1,50 | 37,4 | 33,4 | -- | 38,4 |
| C049-3_C | Nieuwbouw - blok C | 132995,92 | 394819,82 | 7,50 | 37,4 | 33,4 | -- | 38,4 |
| B026-2_C | Nieuwbouw - blok B | 132991,63 | 394912,05 | 7,50 | 37,4 | 33,4 | -- | 38,4 |
| C053-2_C | Nieuwbouw - blok C | 132981,82 | 394869,80 | 7,50 | 37,4 | 33,4 | -- | 38,4 |
| B023-3_C | Nieuwbouw - blok B | 133019,39 | 394904,80 | 7,50 | 37,3 | 33,3 | -- | 38,3 |
| C052-2_B | Nieuwbouw - blok C | 132983,60 | 394838,99 | 4,50 | 37,3 | 33,3 | -- | 38,3 |
| C052-2_C | Nieuwbouw - blok C | 132983,60 | 394838,99 | 7,50 | 37,0 | 33,0 | -- | 38,0 |
| C049-3_A | Nieuwbouw - blok C | 132995,92 | 394819,82 | 1,50 | 37,0 | 33,0 | -- | 38,0 |
| C054-2_C | Nieuwbouw - blok C | 132981,43 | 394875,93 | 7,50 | 37,0 | 33,0 | -- | 38,0 |
| C045-3_A | Nieuwbouw - blok C | 133017,56 | 394830,13 | 1,50 | 36,9 | 32,9 | -- | 37,9 |
| A002-3_A | Nieuwbouw - blok A | 132971,68 | 394991,82 | 4,50 | 36,8 | 32,8 | -- | 37,8 |
| D077-3_C | Nieuwbouw - blok D | 132981,69 | 394735,87 | 7,50 | 36,8 | 32,8 | -- | 37,8 |
| C047-1_A | Nieuwbouw - blok C | 133009,67 | 394814,57 | 1,50 | 36,8 | 32,8 | -- | 37,8 |
| C048-2_B | Nieuwbouw - blok C | 133004,13 | 394824,43 | 4,50 | 36,7 | 32,7 | -- | 37,7 |
| N008_D | Nieuwbouw gestapeld- Blok N | 133088,58 | 394767,05 | 10,50 | 36,6 | 32,6 | -- | 37,6 |
| C035-2_A | Nieuwbouw - blok C | 132999,40 | 394883,81 | 1,50 | 36,5 | 32,5 | -- | 37,5 |
| D079-3_C | Nieuwbouw - blok D | 132978,40 | 394771,59 | 7,50 | 36,5 | 32,5 | -- | 37,5 |
| C047-2_B | Nieuwbouw - blok C | 133009,48 | 394824,47 | 4,50 | 36,5 | 32,5 | -- | 37,5 |
| B031-3_A | Nieuwbouw - blok B | 132971,04 | 394948,09 | 1,50 | 36,5 | 32,5 | -- | 37,5 |
| C046-2_B | Nieuwbouw - blok C | 133014,83 | 394824,51 | 4,50 | 36,5 | 32,5 | -- | 37,5 |
| C044-3_B | Nieuwbouw - blok C | 133020,42 | 394838,25 | 4,50 | 36,4 | 32,4 | -- | 37,4 |
| D076-2_A | Nieuwbouw - blok D | 132988,01 | 394744,50 | 1,50 | 36,4 | 32,4 | -- | 37,4 |
| D071-5_A | Nieuwbouw - blok D | 133036,39 | 394742,28 | 7,50 | 36,4 | 32,4 | -- | 37,4 |
| D063-3_A | Nieuwbouw - blok D | 132991,61 | 394784,60 | 1,50 | 36,4 | 32,4 | -- | 37,4 |
| C049-2_B | Nieuwbouw - blok C | 132998,65 | 394824,39 | 4,50 | 36,3 | 32,3 | -- | 37,3 |
| C034-2_A | Nieuwbouw - blok C | 132993,36 | 394883,82 | 1,50 | 36,2 | 32,2 | -- | 37,2 |
| C036-5_A | Nieuwbouw - blok C | 133020,60 | 394886,53 | 4,50 | 36,2 | 32,2 | -- | 37,2 |
| B026-2_B | Nieuwbouw - blok B | 132991,63 | 394912,05 | 4,50 | 36,1 | 32,1 | -- | 37,1 |
| B028-2_A | Nieuwbouw - blok B | 132979,35 | 394913,37 | 1,50 | 36,0 | 32,0 | -- | 37,0 |
| C055-4_A | Nieuwbouw - blok D | 132974,07 | 394891,72 | 1,50 | 36,0 | 32,0 | -- | 37,0 |
| B027-2_A | Nieuwbouw - blok B | 132979,75 | 394906,67 | 1,50 | 36,0 | 32,0 | -- | 37,0 |
| C046-1_B | Nieuwbouw - blok C | 133014,83 | 394814,61 | 4,50 | 36,0 | 32,0 | -- | 37,0 |
| C045-2_A | Nieuwbouw - blok C | 133021,46 | 394836,56 | 1,50 | 36,0 | 32,0 | -- | 37,0 |
| C035-3_C | Nieuwbouw - blok C | 133002,62 | 394889,11 | 7,50 | 35,9 | 31,9 | -- | 36,9 |
| B023-3_B | Nieuwbouw - blok B | 133019,39 | 394904,80 | 4,50 | 35,9 | 31,9 | -- | 36,9 |
| B025-2_C | Nieuwbouw - blok B | 132997,11 | 394912,02 | 7,50 | 35,8 | 31,8 | -- | 36,8 |
| C046-2_A | Nieuwbouw - blok C | 133014,83 | 394824,51 | 1,50 | 35,8 | 31,8 | -- | 36,8 |
| D076-1_A | Nieuwbouw - blok D | 132988,45 | 394733,17 | 1,50 | 35,8 | 31,8 | -- | 36,8 |
| C035-1_A | Nieuwbouw - blok C | 132999,62 | 394893,77 | 1,50 | 35,8 | 31,8 | -- | 36,8 |
| M006_B | Bestaande bouw herontwikkeling - Blok M | 133047,45 | 394828,33 | 4,50 | 35,8 | 31,8 | -- | 36,8 |
| D077-3_B | Nieuwbouw - blok D | 132981,69 | 394735,87 | 4,50 | 35,7 | 31,7 | -- | 36,7 |

Alle getoonde dB-waarden zijn A-gewogen

Rapport: Resultatentabel
Model: WII - kazerne RO LArLT
LAeq totaalresultaten voor toetspunten
Groep: veld zuid
Groepsreductie: Ja

| Naam Toetspunt | Omschrijving | X | Y | Hoogte | Dag | Avond | Nacht | Etmaal |
|---|---|---|---|---|---|---|---|---|
| N009_C | Nieuwbouw gestapeld- Blok N | 133073,40 | 394760,23 | 7,50 | 35,7 | 31,7 | -- | 36,7 |
| C047-2_A | Nieuwbouw - blok C | 133009,48 | 394824,47 | 1,50 | 35,6 | 31,6 | -- | 36,6 |
| C053-2_A | Nieuwbouw - blok C | 132981,82 | 394869,80 | 1,50 | 35,6 | 31,6 | -- | 36,6 |
| C035-3_B | Nieuwbouw - blok C | 133002,62 | 394889,11 | 4,50 | 35,5 | 31,5 | -- | 36,5 |
| N016_C | Nieuwbouw gestapeld- Blok N | 133063,21 | 394760,14 | 7,50 | 35,5 | 31,5 | -- | 36,5 |
| C046-1_A | Nieuwbouw - blok C | 133014,83 | 394814,61 | 1,50 | 35,5 | 31,5 | -- | 36,5 |
| D072-5_A | Nieuwbouw - blok D | 133026,62 | 394742,25 | 7,50 | 35,4 | 31,4 | -- | 36,4 |
| C054-2_A | Nieuwbouw - blok C | 132981,43 | 394875,93 | 1,50 | 35,4 | 31,4 | -- | 36,4 |
| N008_C | Nieuwbouw gestapeld- Blok N | 133088,58 | 394767,05 | 7,50 | 35,4 | 31,4 | -- | 36,4 |
| C048-2_A | Nieuwbouw - blok C | 133004,13 | 394824,43 | 1,50 | 35,4 | 31,4 | -- | 36,4 |
| D063-2_A | Nieuwbouw - blok D | 132987,96 | 394789,75 | 1,50 | 35,4 | 31,4 | -- | 36,4 |
| C050-2_C | Nieuwbouw - blok C | 132984,70 | 394820,34 | 7,50 | 35,4 | 31,4 | -- | 36,4 |
| C052-2_A | Nieuwbouw - blok C | 132983,60 | 394838,99 | 1,50 | 35,1 | 31,1 | -- | 36,1 |
| D075-4_A | Nieuwbouw - blok D | 132994,99 | 394736,49 | 1,50 | 35,1 | 31,1 | -- | 36,1 |
| C049-2_A | Nieuwbouw - blok C | 132998,65 | 394824,39 | 1,50 | 35,1 | 31,1 | -- | 36,1 |
| D079-3_B | Nieuwbouw - blok D | 132978,40 | 394771,59 | 4,50 | 35,1 | 31,1 | -- | 36,1 |
| D075-5_A | Nieuwbouw - blok D | 132997,81 | 394742,09 | 7,50 | 35,1 | 31,1 | -- | 36,1 |
| D062-2_B | Nieuwbouw - blok D | 132987,93 | 394794,62 | 4,50 | 35,0 | 31,0 | -- | 36,0 |
| A002-2_A | Nieuwbouw - blok A | 132971,50 | 394988,49 | 1,50 | 34,9 | 30,9 | -- | 35,9 |
| B032-4_C | Nieuwbouw - blok B | 132967,10 | 394962,50 | 7,50 | 34,8 | 30,8 | -- | 35,8 |
| A003-3_B | Nieuwbouw - blok A | 132976,89 | 394991,85 | 7,50 | 34,7 | 30,7 | -- | 35,7 |
| N001_D | Nieuwbouw gestapeld- Blok N | 133094,54 | 394778,24 | 10,50 | 34,7 | 30,7 | -- | 35,7 |
| B025-2_B | Nieuwbouw - blok B | 132997,11 | 394912,02 | 4,50 | 34,7 | 30,7 | -- | 35,7 |
| N009_A | Nieuwbouw gestapeld- Blok N | 133073,41 | 394757,11 | 1,50 | 34,6 | 30,6 | -- | 35,6 |
| B019-2_C | Nieuwbouw - blok B | 133015,92 | 394934,78 | 7,50 | 34,5 | 30,5 | -- | 35,5 |
| D071-2_B | Nieuwbouw - blok D | 133036,34 | 394744,62 | 4,50 | 34,5 | 30,5 | -- | 35,5 |
| A003-3_A | Nieuwbouw - blok A | 132976,89 | 394991,85 | 4,50 | 34,3 | 30,3 | -- | 35,3 |
| C050-2_B | Nieuwbouw - blok C | 132984,70 | 394820,34 | 4,50 | 34,2 | 30,2 | -- | 35,2 |
| N014_C | Nieuwbouw gestapeld- Blok N | 133051,53 | 394741,08 | 7,50 | 34,2 | 30,2 | -- | 35,2 |
| C044-3_A | Nieuwbouw - blok C | 133020,42 | 394838,25 | 1,50 | 34,1 | 30,1 | -- | 35,1 |
| N002_D | Nieuwbouw gestapeld- Blok N | 133103,97 | 394778,24 | 10,50 | 34,1 | 30,1 | -- | 35,1 |
| N002_C | Nieuwbouw gestapeld- Blok N | 133103,97 | 394778,24 | 7,50 | 34,1 | 30,1 | -- | 35,1 |
| B018-2_C | Nieuwbouw - blok B | 133015,90 | 394940,10 | 7,50 | 34,0 | 30,0 | -- | 35,0 |
| D076-3_C | Nieuwbouw - blok D | 132991,33 | 394736,30 | 7,50 | 34,0 | 30,0 | -- | 35,0 |
| B020-2_C | Nieuwbouw - blok B | 133015,93 | 394930,14 | 7,50 | 33,9 | 29,9 | -- | 34,9 |
| M013_B | Bestaande bouw herontwikkeling - Blok M | 133062,93 | 394809,92 | 4,50 | 33,9 | 29,9 | -- | 34,9 |
| N016_A | Nieuwbouw gestapeld- Blok N | 133063,20 | 394757,12 | 1,50 | 33,8 | 29,8 | -- | 34,8 |
| B023-3_A | Nieuwbouw - blok B | 133019,39 | 394904,80 | 1,50 | 33,8 | 29,8 | -- | 34,8 |
| B019-2_B | Nieuwbouw - blok B | 133015,92 | 394934,78 | 4,50 | 33,8 | 29,8 | -- | 34,8 |
| D073-5_A | Nieuwbouw - blok D | 133016,78 | 394742,15 | 7,50 | 33,8 | 29,8 | -- | 34,8 |
| B023-2_C | Nieuwbouw - blok B | 133016,33 | 394909,41 | 7,50 | 33,8 | 29,8 | -- | 34,8 |
| D075-2_B | Nieuwbouw - blok D | 132997,68 | 394744,59 | 4,50 | 33,7 | 29,7 | -- | 34,7 |
| H105-3_C | Nieuwbouw - Blok H | 133122,58 | 394808,26 | 7,50 | 33,7 | 29,7 | -- | 34,7 |
| D076-4_B | Nieuwbouw - blok D | 132985,41 | 394736,67 | 4,50 | 33,6 | 29,6 | -- | 34,6 |
| M018_B | Bestaande bouw herontwikkeling - Blok M | 133057,26 | 394804,32 | 4,50 | 33,6 | 29,6 | -- | 34,6 |
| A004-3_B | Nieuwbouw - blok A | 132982,39 | 394991,89 | 7,50 | 33,6 | 29,6 | -- | 34,6 |
| B032-4_B | Nieuwbouw - blok B | 132967,10 | 394962,50 | 4,50 | 33,6 | 29,6 | -- | 34,6 |
| C045-1_B | Nieuwbouw - blok C | 133021,48 | 394814,66 | 4,50 | 33,6 | 29,6 | -- | 34,6 |
| B028-3_C | Nieuwbouw - blok B | 132969,78 | 394916,01 | 7,50 | 33,6 | 29,6 | -- | 34,6 |
| D070-2_B | Nieuwbouw - blok D | 133030,01 | 394760,43 | 4,50 | 33,6 | 29,6 | -- | 34,6 |
| C045-1_A | Nieuwbouw - blok C | 133021,48 | 394814,66 | 1,50 | 33,5 | 29,5 | -- | 34,5 |
| D075-4_C | Nieuwbouw - blok D | 132994,99 | 394736,49 | 7,50 | 33,5 | 29,5 | -- | 34,5 |
| B018-2_B | Nieuwbouw - blok B | 133015,90 | 394940,10 | 4,50 | 33,4 | 29,4 | -- | 34,4 |
| D069-3_B | Nieuwbouw - blok D | 133031,58 | 394769,56 | 4,50 | 33,4 | 29,4 | -- | 34,4 |
| B033-3_A | Nieuwbouw - blok B | 132969,09 | 394975,69 | 1,50 | 33,4 | 29,4 | -- | 34,4 |
| L012_C | Bestaande bouw herontw. BSO/school - Blok L | 133041,49 | 394887,30 | 7,50 | 33,4 | 29,4 | -- | 34,4 |
| D072-3_C | Nieuwbouw - blok D | 133029,67 | 394736,76 | 7,50 | 33,4 | 29,4 | -- | 34,4 |
| D079-3_A | Nieuwbouw - blok D | 132978,40 | 394771,59 | 1,50 | 33,3 | 29,3 | -- | 34,3 |
| B012-2_C | Nieuwbouw - blok B | 133015,13 | 394972,93 | 7,50 | 33,2 | 29,2 | -- | 34,2 |

Alle getoonde dB-waarden zijn A-gewogen

Rapport: Resultatentabel
Model: WII - kazerne RO LArLT
LAeq totaalresultaten voor toetspunten
Groep: veld zuid
Groepsreductie: Ja

| Naam Toetspunt | Omschrijving | X | Y | Hoogte | Dag | Avond | Nacht | Etmaal |
|---|---|---|---|---|---|---|---|---|
| A004-3_A | Nieuwbouw - blok A | 132982,39 | 394991,89 | 4,50 | 33,2 | 29,2 | -- | 34,2 |
| C036-3_A | Nieuwbouw - blok C | 133010,23 | 394891,60 | 1,50 | 33,2 | 29,2 | -- | 34,2 |
| D075-1_A | Nieuwbouw - blok D | 132997,87 | 394733,27 | 1,50 | 33,2 | 29,2 | -- | 34,2 |
| B017-2_C | Nieuwbouw - blok B | 133015,89 | 394945,96 | 7,50 | 33,2 | 29,2 | -- | 34,2 |
| C055-2_A | Nieuwbouw - blok D | 132980,59 | 394889,45 | 1,50 | 33,1 | 29,1 | -- | 34,1 |
| H101-1_C | Nieuwbouw - Blok H | 133121,10 | 394782,20 | 7,50 | 33,1 | 29,1 | -- | 34,1 |
| B021-2_C | Nieuwbouw - blok B | 133012,59 | 394922,31 | 7,50 | 33,1 | 29,1 | -- | 34,1 |
| B030-3_C | Nieuwbouw - blok B | 132968,94 | 394934,93 | 7,50 | 33,1 | 29,1 | -- | 34,1 |
| C036-5_B | Nieuwbouw - blok C | 133023,17 | 394891,71 | 4,50 | 33,0 | 29,0 | -- | 34,0 |
| N001_C | Nieuwbouw gestapeld- Blok N | 133094,54 | 394778,24 | 7,50 | 33,0 | 29,0 | -- | 34,0 |
| M001_B | Bestaande bouw herontwikkeling - Blok M | 133051,37 | 394832,81 | 4,50 | 33,0 | 29,0 | -- | 34,0 |
| B015-2_C | Nieuwbouw - blok B | 133015,31 | 394957,24 | 7,50 | 32,9 | 28,9 | -- | 33,9 |
| B016-2_C | Nieuwbouw - blok B | 133015,38 | 394951,77 | 7,50 | 32,9 | 28,9 | -- | 33,9 |
| D069-2_B | Nieuwbouw - blok D | 133029,95 | 394766,71 | 4,50 | 32,9 | 28,9 | -- | 33,9 |
| A003-2_A | Nieuwbouw - blok A | 132976,79 | 394988,52 | 1,50 | 32,8 | 28,8 | -- | 33,8 |
| H102-1_C | Nieuwbouw - Blok H | 133121,04 | 394787,58 | 7,50 | 32,8 | 28,8 | -- | 33,8 |
| B020-2_B | Nieuwbouw - blok B | 133015,93 | 394930,14 | 4,50 | 32,8 | 28,8 | -- | 33,8 |
| C051-2_C | Nieuwbouw - blok C | 132984,34 | 394826,37 | 7,50 | 32,7 | 28,7 | -- | 33,7 |
| B022-2_C | Nieuwbouw - blok B | 133012,59 | 394917,61 | 7,50 | 32,7 | 28,7 | -- | 33,7 |
| H105-3_B | Nieuwbouw - Blok H | 133122,58 | 394808,26 | 4,50 | 32,7 | 28,7 | -- | 33,7 |
| B019-2_A | Nieuwbouw - blok B | 133015,92 | 394934,78 | 1,50 | 32,6 | 28,6 | -- | 33,6 |
| D074-2_B | Nieuwbouw - blok D | 133006,92 | 394744,68 | 4,50 | 32,6 | 28,6 | -- | 33,6 |
| A011-3_B | Nieuwbouw - blok A | 133021,07 | 394992,32 | 7,50 | 32,6 | 28,6 | -- | 33,6 |
| L009_C | Bestaande bouw herontw. BSO/school - Blok L | 133050,71 | 394862,47 | 7,50 | 32,6 | 28,6 | -- | 33,6 |
| N010_D | Nieuwbouw gestapeld- Blok N | 133081,84 | 394753,22 | 10,50 | 32,6 | 28,6 | -- | 33,6 |
| D059-2_B | Nieuwbouw - blok D | 132977,98 | 394787,96 | 4,50 | 32,5 | 28,5 | -- | 33,5 |
| D074-5_A | Nieuwbouw - blok D | 133007,23 | 394742,25 | 7,50 | 32,5 | 28,5 | -- | 33,5 |
| L008_C | Bestaande bouw herontw. BSO/school - Blok L | 133058,52 | 394857,45 | 7,50 | 32,5 | 28,5 | -- | 33,5 |
| B014-2_C | Nieuwbouw - blok B | 133015,26 | 394962,18 | 7,50 | 32,5 | 28,5 | -- | 33,5 |
| B017-2_B | Nieuwbouw - blok B | 133015,89 | 394945,96 | 4,50 | 32,5 | 28,5 | -- | 33,5 |
| M018_A | Bestaande bouw herontwikkeling - Blok M | 133057,26 | 394804,32 | 1,50 | 32,5 | 28,5 | -- | 33,5 |
| K014_C | Bestaande bouw herontwikkeling - Blok K | 133039,57 | 394916,84 | 8,40 | 32,5 | 28,5 | -- | 33,5 |
| B032-4_A | Nieuwbouw - blok B | 132967,10 | 394962,50 | 1,50 | 32,4 | 28,4 | -- | 33,4 |
| D073-3_C | Nieuwbouw - blok D | 133020,11 | 394736,10 | 7,50 | 32,4 | 28,4 | -- | 33,4 |
| A010-3_B | Nieuwbouw - blok A | 133014,90 | 394992,27 | 7,50 | 32,4 | 28,4 | -- | 33,4 |
| B028-3_B | Nieuwbouw - blok B | 132969,78 | 394916,01 | 4,50 | 32,3 | 28,3 | -- | 33,3 |
| A005-3_B | Nieuwbouw - blok A | 132987,88 | 394991,92 | 7,50 | 32,3 | 28,3 | -- | 33,3 |
| L007_C | Bestaande bouw herontw. BSO/school - Blok L | 133064,08 | 394851,78 | 7,50 | 32,3 | 28,3 | -- | 33,3 |
| B018-2_A | Nieuwbouw - blok B | 133015,90 | 394940,10 | 1,50 | 32,3 | 28,3 | -- | 33,3 |
| B024-2_B | Nieuwbouw - blok B | 133002,85 | 394914,56 | 4,50 | 32,3 | 28,3 | -- | 33,3 |
| D072-2_B | Nieuwbouw - blok D | 133026,55 | 394744,58 | 4,50 | 32,3 | 28,3 | -- | 33,3 |
| D072-4_C | Nieuwbouw - blok D | 133023,81 | 394737,19 | 7,50 | 32,3 | 28,3 | -- | 33,3 |
| C036-5_A | Nieuwbouw - blok C | 133023,17 | 394891,71 | 1,50 | 32,3 | 28,3 | -- | 33,3 |
| M017_B | Bestaande bouw herontwikkeling - Blok M | 133057,59 | 394791,80 | 4,50 | 32,3 | 28,3 | -- | 33,3 |
| B013-2_C | Nieuwbouw - blok B | 133015,19 | 394967,92 | 7,50 | 32,2 | 28,2 | -- | 33,2 |
| B015-2_B | Nieuwbouw - blok B | 133015,31 | 394957,24 | 4,50 | 32,2 | 28,2 | -- | 33,2 |
| H103-1_C | Nieuwbouw - Blok H | 133120,98 | 394793,36 | 7,50 | 32,2 | 28,2 | -- | 33,2 |
| B016-2_B | Nieuwbouw - blok B | 133015,38 | 394951,77 | 4,50 | 32,2 | 28,2 | -- | 33,2 |
| B023-2_B | Nieuwbouw - blok B | 133016,33 | 394909,41 | 4,50 | 32,2 | 28,2 | -- | 33,2 |
| B024-2_A | Nieuwbouw - blok B | 133002,85 | 394914,56 | 1,50 | 32,1 | 28,1 | -- | 33,1 |
| A009-3_B | Nieuwbouw - blok A | 133009,74 | 394992,23 | 7,50 | 32,1 | 28,1 | -- | 33,1 |
| H104-1_C | Nieuwbouw - Blok H | 133120,92 | 394799,63 | 7,50 | 32,1 | 28,1 | -- | 33,1 |
| L022_C | Bestaande bouw herontw. BSO/school - Blok L | 133088,49 | 394879,58 | 8,40 | 32,1 | 28,1 | -- | 33,1 |
| N008_B | Nieuwbouw gestapeld- Blok N | 133088,58 | 394767,05 | 4,50 | 32,0 | 28,0 | -- | 33,0 |
| D061-2_B | Nieuwbouw - blok D | 132987,90 | 394799,97 | 4,50 | 32,0 | 28,0 | -- | 33,0 |
| B020-2_A | Nieuwbouw - blok B | 133015,93 | 394930,14 | 1,50 | 32,0 | 28,0 | -- | 33,0 |
| D062-2_A | Nieuwbouw - blok D | 132987,93 | 394794,62 | 1,50 | 31,9 | 27,9 | -- | 32,9 |
| B012-2_B | Nieuwbouw - blok B | 133015,13 | 394972,93 | 4,50 | 31,9 | 27,9 | -- | 32,9 |
| D073-2_A | Nieuwbouw - blok D | 133016,64 | 394744,54 | 1,50 | 31,9 | 27,9 | -- | 32,9 |

Alle getoonde dB-waarden zijn A-gewogen

Rapport: Resultatentabel
Model: WII - kazerne RO LArLT
LAeq totaalresultaten voor toetspunten
Groep: veld zuid
Groepsreductie: Ja

| Naam Toetspunt | Omschrijving | X | Y | Hoogte | Dag | Avond | Nacht | Etmaal |
|---|---|---|---|---|---|---|---|---|
| H105-1_C | Nieuwbouw - Blok H | 133120,87 | 394804,68 | 7,50 | 31,9 | 27,9 | -- | 32,9 |
| L020_C | Bestaande bouw herontw. BSO/school - Blok L | 133090,67 | 394848,23 | 8,40 | 31,9 | 27,9 | -- | 32,9 |
| A005-3_A | Nieuwbouw - blok A | 132987,88 | 394991,92 | 4,50 | 31,9 | 27,9 | -- | 32,9 |
| B024-3_B | Nieuwbouw - blok B | 133006,35 | 394909,66 | 4,50 | 31,9 | 27,9 | -- | 32,9 |
| A008-3_B | Nieuwbouw - blok A | 133004,25 | 394992,19 | 7,50 | 31,8 | 27,8 | -- | 32,8 |
| B020-3_C | Nieuwbouw - blok B | 133021,06 | 394927,53 | 7,50 | 31,8 | 27,8 | -- | 32,8 |
| D058-2_B | Nieuwbouw - blok D | 132978,04 | 394794,49 | 4,50 | 31,8 | 27,8 | -- | 32,8 |
| C050-2_A | Nieuwbouw - blok C | 132984,70 | 394820,34 | 1,50 | 31,8 | 27,8 | -- | 32,8 |
| C051-2_B | Nieuwbouw - blok C | 132984,34 | 394826,37 | 4,50 | 31,8 | 27,8 | -- | 32,8 |
| B021-2_A | Nieuwbouw - blok B | 133012,59 | 394922,31 | 1,50 | 31,8 | 27,8 | -- | 32,8 |
| B014-2_B | Nieuwbouw - blok B | 133015,26 | 394962,18 | 4,50 | 31,7 | 27,7 | -- | 32,7 |
| M002_B | Bestaande bouw herontwikkeling - Blok M | 133063,32 | 394832,89 | 4,50 | 31,7 | 27,7 | -- | 32,7 |
| M013_A | Bestaande bouw herontwikkeling - Blok M | 133062,93 | 394809,92 | 1,50 | 31,7 | 27,7 | -- | 32,7 |
| AA2_C | Bernard Leenestraat 4 | 132656,48 | 394757,12 | 7,50 | 31,7 | 27,7 | -- | 32,7 |
| D073-2_B | Nieuwbouw - blok D | 133016,64 | 394744,54 | 4,50 | 31,7 | 27,7 | -- | 32,7 |
| B030-3_B | Nieuwbouw - blok B | 132968,94 | 394934,93 | 4,50 | 31,6 | 27,6 | -- | 32,6 |
| B013-2_B | Nieuwbouw - blok B | 133015,19 | 394967,92 | 4,50 | 31,6 | 27,6 | -- | 32,6 |
| B017-2_A | Nieuwbouw - blok B | 133015,89 | 394945,96 | 1,50 | 31,6 | 27,6 | -- | 32,6 |
| D074-4_C | Nieuwbouw - blok D | 133004,59 | 394736,73 | 7,50 | 31,6 | 27,6 | -- | 32,6 |
| N007_D | Nieuwbouw gestapeld- Blok N | 133088,38 | 394753,66 | 10,50 | 31,5 | 27,5 | -- | 32,5 |
| D059-3_B | Nieuwbouw - blok D | 132974,90 | 394784,58 | 4,50 | 31,5 | 27,5 | -- | 32,5 |
| B033-3_C | Nieuwbouw - blok B | 132969,09 | 394975,69 | 7,50 | 31,5 | 27,5 | -- | 32,5 |
| B012-2_A | Nieuwbouw - blok B | 133015,13 | 394972,93 | 1,50 | 31,5 | 27,5 | -- | 32,5 |
| B022-2_A | Nieuwbouw - blok B | 133012,59 | 394917,61 | 1,50 | 31,5 | 27,5 | -- | 32,5 |
| D066-1_B | Nieuwbouw - blok D | 133032,41 | 394787,34 | 4,50 | 31,5 | 27,5 | -- | 32,5 |
| AA2_B | Bernard Leenestraat 4 | 132656,48 | 394757,12 | 4,50 | 31,5 | 27,5 | -- | 32,5 |
| D075-2_A | Nieuwbouw - blok D | 132997,68 | 394744,59 | 1,50 | 31,5 | 27,5 | -- | 32,5 |
| H106-1_C | Nieuwbouw - Blok H | 133124,29 | 394811,14 | 7,50 | 31,4 | 27,4 | -- | 32,4 |
| A007-3_B | Nieuwbouw - blok A | 132998,76 | 394992,15 | 7,50 | 31,4 | 27,4 | -- | 32,4 |
| A006-3_B | Nieuwbouw - blok A | 132993,45 | 394992,06 | 7,50 | 31,4 | 27,4 | -- | 32,4 |
| D064-3_B | Nieuwbouw - blok D | 133016,92 | 394783,96 | 4,50 | 31,4 | 27,4 | -- | 32,4 |
| D064-3_A | Nieuwbouw - blok D | 133016,92 | 394783,96 | 1,50 | 31,3 | 27,3 | -- | 32,3 |
| D066-1_A | Nieuwbouw - blok D | 133032,41 | 394787,34 | 1,50 | 31,3 | 27,3 | -- | 32,3 |
| D070-2_A | Nieuwbouw - blok D | 133030,01 | 394760,43 | 1,50 | 31,3 | 27,3 | -- | 32,3 |
| B024-1_B | Nieuwbouw - blok B | 133002,98 | 394904,63 | 4,50 | 31,3 | 27,3 | -- | 32,3 |
| H100-1_C | Nieuwbouw - Blok H | 133122,47 | 394776,74 | 7,50 | 31,3 | 27,3 | -- | 32,3 |
| B021-2_B | Nieuwbouw - blok B | 133012,59 | 394922,31 | 4,50 | 31,2 | 27,2 | -- | 32,2 |
| A004-2_A | Nieuwbouw - blok A | 132982,23 | 394988,54 | 1,50 | 31,2 | 27,2 | -- | 32,2 |
| B025-2_A | Nieuwbouw - blok B | 132997,11 | 394912,02 | 1,50 | 31,2 | 27,2 | -- | 32,2 |
| K016_C | Bestaande bouw herontwikkeling - Blok K | 133039,45 | 394930,62 | 8,40 | 31,2 | 27,2 | -- | 32,2 |
| B029-2_C | Nieuwbouw - blok B | 132978,60 | 394926,08 | 7,50 | 31,2 | 27,2 | -- | 32,2 |
| B015-2_A | Nieuwbouw - blok B | 133015,31 | 394957,24 | 1,50 | 31,2 | 27,2 | -- | 32,2 |
| K015_C | Bestaande bouw herontwikkeling - Blok K | 133039,51 | 394924,28 | 8,40 | 31,2 | 27,2 | -- | 32,2 |
| B026-2_A | Nieuwbouw - blok B | 132991,63 | 394912,05 | 1,50 | 31,2 | 27,2 | -- | 32,2 |
| B022-1_C | Nieuwbouw - blok B | 133022,53 | 394917,69 | 7,50 | 31,1 | 27,1 | -- | 32,1 |
| D065-1_A | Nieuwbouw - blok D | 133026,22 | 394787,30 | 1,50 | 31,1 | 27,1 | -- | 32,1 |
| M017_A | Bestaande bouw herontwikkeling - Blok M | 133057,59 | 394791,80 | 1,50 | 31,1 | 27,1 | -- | 32,1 |
| N002_B | Nieuwbouw gestapeld- Blok N | 133103,97 | 394778,24 | 4,50 | 31,1 | 27,1 | -- | 32,1 |
| B016-2_A | Nieuwbouw - blok B | 133015,38 | 394951,77 | 1,50 | 31,1 | 27,1 | -- | 32,1 |
| H101-1_B | Nieuwbouw - Blok H | 133121,10 | 394782,20 | 4,50 | 31,1 | 27,1 | -- | 32,1 |
| B023-2_A | Nieuwbouw - blok B | 133016,33 | 394909,41 | 1,50 | 31,0 | 27,0 | -- | 32,0 |
| D065-1_B | Nieuwbouw - blok D | 133026,22 | 394787,30 | 4,50 | 31,0 | 27,0 | -- | 32,0 |
| H102-1_B | Nieuwbouw - Blok H | 133121,04 | 394787,58 | 4,50 | 31,0 | 27,0 | -- | 32,0 |
| H107-1_C | Nieuwbouw - Blok H | 133124,32 | 394816,52 | 7,50 | 31,0 | 27,0 | -- | 32,0 |
| D064-1_B | Nieuwbouw - blok D | 133019,68 | 394787,25 | 4,50 | 31,0 | 27,0 | -- | 32,0 |
| N009_B | Nieuwbouw gestapeld- Blok N | 133073,40 | 394760,23 | 4,50 | 31,0 | 27,0 | -- | 32,0 |
| B022-2_B | Nieuwbouw - blok B | 133012,59 | 394917,61 | 4,50 | 30,9 | 26,9 | -- | 31,9 |
| D064-1_A | Nieuwbouw - blok D | 133019,68 | 394787,25 | 1,50 | 30,8 | 26,8 | -- | 31,8 |
| D074-3_C | Nieuwbouw - blok D | 133010,55 | 394736,41 | 7,50 | 30,8 | 26,8 | -- | 31,8 |

Alle getoonde dB-waarden zijn A-gewogen

Rapport: Resultatentabel
Model: WII - kazerne RO LArLT
LAeq totaalresultaten voor toetspunten
Groep: veld zuid
Groepsreductie: Ja

| Naam Toetspunt | Omschrijving | X | Y | Hoogte | Dag | Avond | Nacht | Etmaal |
|---|---|---|---|---|---|---|---|---|
| B014-2_A | Nieuwbouw - blok B | 133015,26 | 394962,18 | 1,50 | 30,8 | 26,8 | -- | 31,8 |
| D071-3_C | Nieuwbouw - blok D | 133039,42 | 394736,96 | 7,50 | 30,8 | 26,8 | -- | 31,8 |
| B030-2_C | Nieuwbouw - blok B | 132978,25 | 394931,93 | 7,50 | 30,7 | 26,7 | -- | 31,7 |
| A006-3_A | Nieuwbouw - blok A | 132993,45 | 394992,06 | 4,50 | 30,7 | 26,7 | -- | 31,7 |
| N001_B | Nieuwbouw gestapeld- Blok N | 133094,54 | 394778,24 | 4,50 | 30,7 | 26,7 | -- | 31,7 |
| H108-1_C | Nieuwbouw - Blok H | 133124,34 | 394821,95 | 7,50 | 30,7 | 26,7 | -- | 31,7 |
| B013-2_A | Nieuwbouw - blok B | 133015,19 | 394967,92 | 1,50 | 30,7 | 26,7 | -- | 31,7 |
| H104-1_B | Nieuwbouw - Blok H | 133120,92 | 394799,63 | 4,50 | 30,7 | 26,7 | -- | 31,7 |
| AA1_B | Goirleseweg 38 | 132617,87 | 394768,37 | 4,50 | 30,6 | 26,6 | -- | 31,6 |
| B023-1_C | Nieuwbouw - blok B | 133022,61 | 394909,75 | 7,50 | 30,6 | 26,6 | -- | 31,6 |
| L009_B | Bestaande bouw herontw. BSO/school - Blok L | 133050,71 | 394862,47 | 4,50 | 30,6 | 26,6 | -- | 31,6 |
| D059-3_A | Nieuwbouw - blok D | 132974,90 | 394784,58 | 1,50 | 30,5 | 26,5 | -- | 31,5 |
| H105-1_B | Nieuwbouw - Blok H | 133120,87 | 394804,68 | 4,50 | 30,5 | 26,5 | -- | 31,5 |
| D069-2_A | Nieuwbouw - blok D | 133029,95 | 394766,71 | 1,50 | 30,5 | 26,5 | -- | 31,5 |
| H103-1_B | Nieuwbouw - Blok H | 133120,98 | 394793,36 | 4,50 | 30,4 | 26,4 | -- | 31,4 |
| B032-2_B | Nieuwbouw - blok B | 132976,37 | 394958,87 | 4,50 | 30,4 | 26,4 | -- | 31,4 |
| B031-2_B | Nieuwbouw - blok B | 132977,50 | 394944,70 | 4,50 | 30,4 | 26,4 | -- | 31,4 |
| L008_B | Bestaande bouw herontw. BSO/school - Blok L | 133058,52 | 394857,45 | 4,50 | 30,4 | 26,4 | -- | 31,4 |
| L010_C | Bestaande bouw herontw. BSO/school - Blok L | 133041,17 | 394868,17 | 7,50 | 30,3 | 26,3 | -- | 31,3 |
| N014_B | Nieuwbouw gestapeld- Blok N | 133051,53 | 394741,08 | 4,50 | 30,3 | 26,3 | -- | 31,3 |
| B021-1_C | Nieuwbouw - blok B | 133022,47 | 394922,74 | 7,50 | 30,3 | 26,3 | -- | 31,3 |
| B031-2_C | Nieuwbouw - blok B | 132977,50 | 394944,70 | 7,50 | 30,3 | 26,3 | -- | 31,3 |
| D076-4_A | Nieuwbouw - blok D | 132985,41 | 394736,67 | 1,50 | 30,3 | 26,3 | -- | 31,3 |
| M001_A | Bestaande bouw herontwikkeling - Blok M | 133051,37 | 394832,81 | 1,50 | 30,3 | 26,3 | -- | 31,3 |
| B024-3_A | Nieuwbouw - blok B | 133006,35 | 394909,66 | 1,50 | 30,3 | 26,3 | -- | 31,3 |
| L019_C | Bestaande bouw herontw. BSO/school - Blok L | 133097,88 | 394841,95 | 8,40 | 30,3 | 26,3 | -- | 31,3 |
| D069-3_A | Nieuwbouw - blok D | 133031,58 | 394769,56 | 1,50 | 30,3 | 26,3 | -- | 31,3 |
| B030-2_B | Nieuwbouw - blok B | 132978,25 | 394931,93 | 4,50 | 30,3 | 26,3 | -- | 31,3 |
| B033-3_B | Nieuwbouw - blok B | 132969,09 | 394975,69 | 4,50 | 30,3 | 26,3 | -- | 31,3 |
| B029-2_B | Nieuwbouw - blok B | 132978,60 | 394926,08 | 4,50 | 30,2 | 26,2 | -- | 31,2 |
| C045-4_B | Nieuwbouw - blok C | 133025,18 | 394818,49 | 4,50 | 30,2 | 26,2 | -- | 31,2 |
| C039-1_C | Nieuwbouw - blok C | 133026,38 | 394868,86 | 7,50 | 30,2 | 26,2 | -- | 31,2 |
| N016_B | Nieuwbouw gestapeld- Blok N | 133063,21 | 394760,14 | 4,50 | 30,2 | 26,2 | -- | 31,2 |
| L011_C | Bestaande bouw herontw. BSO/school - Blok L | 133041,31 | 394876,88 | 7,50 | 30,2 | 26,2 | -- | 31,2 |
| D074-4_A | Nieuwbouw - blok D | 133004,59 | 394736,73 | 1,50 | 30,2 | 26,2 | -- | 31,2 |
| H106-1_B | Nieuwbouw - Blok H | 133124,29 | 394811,14 | 4,50 | 30,1 | 26,1 | -- | 31,1 |
| H105-3_A | Nieuwbouw - Blok H | 133122,58 | 394808,26 | 1,50 | 30,1 | 26,1 | -- | 31,1 |
| D075-4_B | Nieuwbouw - blok D | 132994,99 | 394736,49 | 4,50 | 30,1 | 26,1 | -- | 31,1 |
| L007_B | Bestaande bouw herontw. BSO/school - Blok L | 133064,08 | 394851,78 | 4,50 | 30,1 | 26,1 | -- | 31,1 |
| AA1_C | Goirleseweg 38 | 132617,87 | 394768,37 | 7,50 | 30,1 | 26,1 | -- | 31,1 |
| D068-2_B | Nieuwbouw - blok D | 133033,23 | 394772,95 | 4,50 | 30,0 | 26,0 | -- | 31,0 |
| A007-2_A | Nieuwbouw - blok A | 132998,59 | 394988,69 | 1,50 | 30,0 | 26,0 | -- | 31,0 |
| A007-3_A | Nieuwbouw - blok A | 132998,76 | 394992,15 | 4,50 | 30,0 | 26,0 | -- | 31,0 |
| B033-2_B | Nieuwbouw - blok B | 132975,49 | 394972,36 | 4,50 | 30,0 | 26,0 | -- | 31,0 |
| B020-3_B | Nieuwbouw - blok B | 133021,06 | 394927,53 | 4,50 | 30,0 | 26,0 | -- | 31,0 |
| D072-2_A | Nieuwbouw - blok D | 133026,55 | 394744,58 | 1,50 | 30,0 | 26,0 | -- | 31,0 |
| D075-3_C | Nieuwbouw - blok D | 133000,97 | 394736,73 | 7,50 | 29,9 | 25,9 | -- | 30,9 |
| M002_A | Bestaande bouw herontwikkeling - Blok M | 133063,32 | 394832,89 | 1,50 | 29,9 | 25,9 | -- | 30,9 |
| A010-3_A | Nieuwbouw - blok A | 133014,90 | 394992,27 | 4,50 | 29,9 | 25,9 | -- | 30,9 |
| A011-3_A | Nieuwbouw - blok A | 133021,07 | 394992,32 | 4,50 | 29,9 | 25,9 | -- | 30,9 |
| D067-3_B | Nieuwbouw - blok D | 133038,28 | 394784,13 | 4,50 | 29,9 | 25,9 | -- | 30,9 |
| A005-2_A | Nieuwbouw - blok A | 132987,71 | 394988,57 | 1,50 | 29,9 | 25,9 | -- | 30,9 |
| C037-1_C | Nieuwbouw - blok C | 133026,26 | 394881,08 | 7,50 | 29,9 | 25,9 | -- | 30,9 |
| B032-2_C | Nieuwbouw - blok B | 132976,37 | 394958,87 | 7,50 | 29,8 | 25,8 | -- | 30,8 |
| D073-4_C | Nieuwbouw - blok D | 133014,15 | 394736,08 | 7,50 | 29,8 | 25,8 | -- | 30,8 |
| D074-2_A | Nieuwbouw - blok D | 133006,92 | 394744,68 | 1,50 | 29,8 | 25,8 | -- | 30,8 |
| L009_A | Bestaande bouw herontw. BSO/school - Blok L | 133050,71 | 394862,47 | 1,50 | 29,8 | 25,8 | -- | 30,8 |
| L021_C | Bestaande bouw herontw. BSO/school - Blok L | 133088,62 | 394864,34 | 8,40 | 29,8 | 25,8 | -- | 30,8 |
| C045-4_A | Nieuwbouw - blok C | 133025,18 | 394818,49 | 1,50 | 29,8 | 25,8 | -- | 30,8 |

Alle getoonde dB-waarden zijn A-gewogen

Rapport: Resultatentabel
Model: WII - kazerne RO LArLT
LAeq totaalresultaten voor toetspunten
Groep: veld zuid
Groepsreductie: Ja

| Naam Toetspunt | Omschrijving | X | Y | Hoogte | Dag | Avond | Nacht | Etmaal |
|---|---|---|---|---|---|---|---|---|
| M006_A | Bestaande bouw herontwikkeling - Blok M | 133047,45 | 394828,33 | 1,50 | 29,8 | 25,8 | -- | 30,8 |
| A006-2_A | Nieuwbouw - blok A | 132993,28 | 394988,66 | 1,50 | 29,8 | 25,8 | -- | 30,8 |
| D071-2_A | Nieuwbouw - blok D | 133036,34 | 394744,62 | 1,50 | 29,8 | 25,8 | -- | 30,8 |
| C038-1_C | Nieuwbouw - blok C | 133026,31 | 394875,21 | 7,50 | 29,8 | 25,8 | -- | 30,8 |
| AA2_A | Bernard Leenestraat 4 | 132656,48 | 394757,12 | 1,50 | 29,7 | 25,7 | -- | 30,7 |
| B030-3_A | Nieuwbouw - blok B | 132968,94 | 394934,93 | 1,50 | 29,7 | 25,7 | -- | 30,7 |
| H109-7_A | Nieuwbouw - Blok H | 133127,12 | 394824,79 | 7,50 | 29,7 | 25,7 | -- | 30,7 |
| A008-2_A | Nieuwbouw - blok A | 133004,12 | 394988,72 | 1,50 | 29,7 | 25,7 | -- | 30,7 |
| A009-3_A | Nieuwbouw - blok A | 133009,74 | 394992,23 | 4,50 | 29,7 | 25,7 | -- | 30,7 |
| C051-2_A | Nieuwbouw - blok C | 132984,34 | 394826,37 | 1,50 | 29,6 | 25,6 | -- | 30,6 |
| K018_C | Bestaande bouw herontwikkeling - Blok K | 133041,19 | 394947,24 | 8,40 | 29,6 | 25,6 | -- | 30,6 |
| K017_C | Bestaande bouw herontwikkeling - Blok K | 133039,34 | 394942,55 | 8,40 | 29,6 | 25,6 | -- | 30,6 |
| A008-3_A | Nieuwbouw - blok A | 133004,25 | 394992,19 | 4,50 | 29,6 | 25,6 | -- | 30,6 |
| D076-3_B | Nieuwbouw - blok D | 132991,33 | 394736,30 | 4,50 | 29,6 | 25,6 | -- | 30,6 |
| N015_C | Nieuwbouw gestapeld- Blok N | 133051,49 | 394750,03 | 7,50 | 29,5 | 25,5 | -- | 30,5 |
| D074-1_A | Nieuwbouw - blok D | 133007,38 | 394733,35 | 1,50 | 29,5 | 25,5 | -- | 30,5 |
| A010-2_A | Nieuwbouw - blok A | 133014,81 | 394988,79 | 1,50 | 29,4 | 25,4 | -- | 30,4 |
| A011-2_A | Nieuwbouw - blok A | 133020,87 | 394988,82 | 1,50 | 29,4 | 25,4 | -- | 30,4 |
| A009-2_A | Nieuwbouw - blok A | 133009,58 | 394988,76 | 1,50 | 29,4 | 25,4 | -- | 30,4 |
| D060-2_B | Nieuwbouw - blok D | 132985,93 | 394801,02 | 4,50 | 29,4 | 25,4 | -- | 30,4 |
| B032-2_A | Nieuwbouw - blok B | 132976,37 | 394958,87 | 1,50 | 29,4 | 25,4 | -- | 30,4 |
| D079-2_C | Nieuwbouw - blok D | 132986,20 | 394775,00 | 7,50 | 29,3 | 25,3 | -- | 30,3 |
| B023-1_B | Nieuwbouw - blok B | 133022,61 | 394909,75 | 4,50 | 29,3 | 25,3 | -- | 30,3 |
| K014_B | Bestaande bouw herontwikkeling - Blok K | 133039,57 | 394916,84 | 4,50 | 29,3 | 25,3 | -- | 30,3 |
| B033-2_A | Nieuwbouw - blok B | 132975,49 | 394972,36 | 1,50 | 29,3 | 25,3 | -- | 30,3 |
| M011_B | Bestaande bouw herontwikkeling - Blok M | 133085,20 | 394820,20 | 4,50 | 29,3 | 25,3 | -- | 30,3 |
| D057-2_B | Nieuwbouw - blok D | 132978,09 | 394799,68 | 4,50 | 29,2 | 25,2 | -- | 30,2 |
| H100-1_B | Nieuwbouw - Blok H | 133122,47 | 394776,74 | 4,50 | 29,2 | 25,2 | -- | 30,2 |
| B033-2_C | Nieuwbouw - blok B | 132975,49 | 394972,36 | 7,50 | 29,1 | 25,1 | -- | 30,1 |
| M007_B | Bestaande bouw herontwikkeling - Blok M | 133085,58 | 394833,18 | 4,50 | 29,1 | 25,1 | -- | 30,1 |
| C045-5_A | Nieuwbouw - blok C | 133025,12 | 394830,67 | 1,50 | 29,1 | 25,1 | -- | 30,1 |
| D071-4_C | Nieuwbouw - blok D | 133033,23 | 394736,78 | 7,50 | 29,1 | 25,1 | -- | 30,1 |
| D066-3_B | Nieuwbouw - blok D | 133036,06 | 394785,54 | 4,50 | 29,0 | 25,0 | -- | 30,0 |
| D070-1_C | Nieuwbouw - blok D | 133039,77 | 394760,52 | 7,50 | 29,0 | 25,0 | -- | 30,0 |
| D056-2_B | Nieuwbouw - blok D | 132980,16 | 394800,99 | 4,50 | 29,0 | 25,0 | -- | 30,0 |
| B031-2_A | Nieuwbouw - blok B | 132977,50 | 394944,70 | 1,50 | 28,9 | 24,9 | -- | 29,9 |
| L008_A | Bestaande bouw herontw. BSO/school - Blok L | 133058,52 | 394857,45 | 1,50 | 28,9 | 24,9 | -- | 29,9 |
| D074-4_B | Nieuwbouw - blok D | 133004,59 | 394736,73 | 4,50 | 28,9 | 24,9 | -- | 29,9 |
| J027_B | Zorgwoning Kazerne - Blok J | 133033,24 | 394995,33 | 5,50 | 28,9 | 24,9 | -- | 29,9 |
| D063-1_A | Nieuwbouw - blok D | 132994,73 | 394788,55 | 1,50 | 28,8 | 24,8 | -- | 29,8 |
| N014_A | Nieuwbouw gestapeld- Blok N | 133051,53 | 394741,08 | 1,50 | 28,8 | 24,8 | -- | 29,8 |
| B030-2_A | Nieuwbouw - blok B | 132978,25 | 394931,93 | 1,50 | 28,7 | 24,7 | -- | 29,7 |
| B022-1_B | Nieuwbouw - blok B | 133022,53 | 394917,69 | 4,50 | 28,6 | 24,6 | -- | 29,6 |
| B029-2_A | Nieuwbouw - blok B | 132978,60 | 394926,08 | 1,50 | 28,6 | 24,6 | -- | 29,6 |
| B020-3_A | Nieuwbouw - blok B | 133021,06 | 394927,53 | 1,50 | 28,6 | 24,6 | -- | 29,6 |
| L007_A | Bestaande bouw herontw. BSO/school - Blok L | 133064,08 | 394851,78 | 1,50 | 28,6 | 24,6 | -- | 29,6 |
| D061-2_A | Nieuwbouw - blok D | 132987,90 | 394799,97 | 1,50 | 28,6 | 24,6 | -- | 29,6 |
| D067-3_A | Nieuwbouw - blok D | 133038,28 | 394784,13 | 1,50 | 28,6 | 24,6 | -- | 29,6 |
| D070-3_A | Nieuwbouw - blok D | 133034,90 | 394757,40 | 1,50 | 28,5 | 24,5 | -- | 29,5 |
| L019_B | Bestaande bouw herontw. BSO/school - Blok L | 133097,88 | 394841,95 | 4,50 | 28,5 | 24,5 | -- | 29,5 |
| M011_A | Bestaande bouw herontwikkeling - Blok M | 133085,20 | 394820,20 | 1,50 | 28,5 | 24,5 | -- | 29,5 |
| D066-3_A | Nieuwbouw - blok D | 133036,06 | 394785,54 | 1,50 | 28,5 | 24,5 | -- | 29,5 |
| D062-1_A | Nieuwbouw - blok D | 132994,73 | 394794,29 | 1,50 | 28,5 | 24,5 | -- | 29,5 |
| B021-1_B | Nieuwbouw - blok B | 133022,47 | 394922,74 | 4,50 | 28,5 | 24,5 | -- | 29,5 |
| AA1_A | Goirleseweg 38 | 132617,87 | 394768,37 | 1,50 | 28,4 | 24,4 | -- | 29,4 |
| B020-1_C | Nieuwbouw - blok B | 133025,83 | 394930,00 | 7,50 | 28,4 | 24,4 | -- | 29,4 |
| D073-3_B | Nieuwbouw - blok D | 133020,11 | 394736,10 | 4,50 | 28,4 | 24,4 | -- | 29,4 |
| M007_A | Bestaande bouw herontwikkeling - Blok M | 133085,58 | 394833,18 | 1,50 | 28,4 | 24,4 | -- | 29,4 |
| D061-1_A | Nieuwbouw - blok D | 132994,73 | 394800,10 | 1,50 | 28,4 | 24,4 | -- | 29,4 |

Alle getoonde dB-waarden zijn A-gewogen

Rapport: Resultatentabel
Model: WII - kazerne RO LArLT
LAeq totaalresultaten voor toetspunten
Groep: veld zuid
Groepsreductie: Ja

| Naam Toetspunt | Omschrijving | X | Y | Hoogte | Dag | Avond | Nacht | Etmaal |
|---|---|---|---|---|---|---|---|---|
| C041-1_B | Nieuwbouw - blok C | 133025,39 | 394857,07 | 4,50 | 28,2 | 24,2 | -- | 29,2 |
| C042-1_B | Nieuwbouw - blok C | 133025,34 | 394852,07 | 4,50 | 28,2 | 24,2 | -- | 29,2 |
| C042-1_C | Nieuwbouw - blok C | 133025,34 | 394852,07 | 7,50 | 28,2 | 24,2 | -- | 29,2 |
| C043-1_C | Nieuwbouw - blok C | 133025,29 | 394846,67 | 7,50 | 28,2 | 24,2 | -- | 29,2 |
| G119-2_C | Nieuwbouw - Blok G | 133133,71 | 394902,91 | 7,50 | 28,2 | 24,2 | -- | 29,2 |
| D073-4_A | Nieuwbouw - blok D | 133014,15 | 394736,08 | 1,50 | 28,2 | 24,2 | -- | 29,2 |
| L019_A | Bestaande bouw herontw. BSO/school - Blok L | 133097,88 | 394841,95 | 1,50 | 28,1 | 24,1 | -- | 29,1 |
| D075-3_B | Nieuwbouw - blok D | 133000,97 | 394736,73 | 4,50 | 28,1 | 24,1 | -- | 29,1 |
| B012-3_C | Nieuwbouw - blok B | 133020,33 | 394976,19 | 7,50 | 28,0 | 24,0 | -- | 29,0 |
| C035-3_A | Nieuwbouw - blok C | 133002,62 | 394889,11 | 1,50 | 28,0 | 24,0 | -- | 29,0 |
| D072-3_B | Nieuwbouw - blok D | 133029,67 | 394736,76 | 4,50 | 28,0 | 24,0 | -- | 29,0 |
| B023-1_A | Nieuwbouw - blok B | 133022,61 | 394909,75 | 1,50 | 27,9 | 23,9 | -- | 28,9 |
| C040-1_B | Nieuwbouw - blok C | 133026,43 | 394863,03 | 4,50 | 27,9 | 23,9 | -- | 28,9 |
| H106-1_A | Nieuwbouw - Blok H | 133124,29 | 394811,14 | 1,50 | 27,9 | 23,9 | -- | 28,9 |
| B028-3_A | Nieuwbouw - blok B | 132969,78 | 394916,01 | 1,50 | 27,9 | 23,9 | -- | 28,9 |
| H107-1_B | Nieuwbouw - Blok H | 133124,32 | 394816,52 | 4,50 | 27,9 | 23,9 | -- | 28,9 |
| A006-1_C | Nieuwbouw - blok A | 132993,39 | 394999,69 | 7,50 | 27,9 | 23,9 | -- | 28,9 |
| B024-1_A | Nieuwbouw - blok B | 133002,98 | 394904,63 | 1,50 | 27,8 | 23,8 | -- | 28,8 |
| D059-2_A | Nieuwbouw - blok D | 132977,98 | 394787,96 | 1,50 | 27,8 | 23,8 | -- | 28,8 |
| D070-3_B | Nieuwbouw - blok D | 133034,90 | 394757,40 | 4,50 | 27,8 | 23,8 | -- | 28,8 |
| H089-3_C | Nieuwbouw - Blok H | 133184,14 | 394766,32 | 7,50 | 27,8 | 23,8 | -- | 28,8 |
| K032_C | Bestaande bouw herontwikkeling - Blok K | 133088,12 | 394917,35 | 8,40 | 27,8 | 23,8 | -- | 28,8 |
| C040-1_C | Nieuwbouw - blok C | 133026,43 | 394863,03 | 7,50 | 27,8 | 23,8 | -- | 28,8 |
| D073-1_A | Nieuwbouw - blok D | 133017,18 | 394733,36 | 1,50 | 27,8 | 23,8 | -- | 28,8 |
| D074-3_B | Nieuwbouw - blok D | 133010,55 | 394736,41 | 4,50 | 27,8 | 23,8 | -- | 28,8 |
| D071-3_B | Nieuwbouw - blok D | 133039,42 | 394736,96 | 4,50 | 27,8 | 23,8 | -- | 28,8 |
| B019-1_C | Nieuwbouw - blok B | 133025,84 | 394934,91 | 7,50 | 27,8 | 23,8 | -- | 28,8 |
| G120-2_C | Nieuwbouw - Blok G | 133138,94 | 394903,03 | 7,50 | 27,8 | 23,8 | -- | 28,8 |
| C039-1_B | Nieuwbouw - blok C | 133026,38 | 394868,86 | 4,50 | 27,7 | 23,7 | -- | 28,7 |
| L020_B | Bestaande bouw herontw. BSO/school - Blok L | 133090,67 | 394848,23 | 4,50 | 27,7 | 23,7 | -- | 28,7 |
| B022-1_A | Nieuwbouw - blok B | 133022,53 | 394917,69 | 1,50 | 27,7 | 23,7 | -- | 28,7 |
| M004_B | Bestaande bouw herontwikkeling - Blok M | 133064,35 | 394823,69 | 4,50 | 27,7 | 23,7 | -- | 28,7 |
| H087-3_C | Nieuwbouw - Blok H | 133181,89 | 394784,98 | 7,50 | 27,7 | 23,7 | -- | 28,7 |
| A005-1_C | Nieuwbouw - blok A | 132987,65 | 394999,65 | 7,50 | 27,6 | 23,6 | -- | 28,6 |
| B021-1_A | Nieuwbouw - blok B | 133022,47 | 394922,74 | 1,50 | 27,6 | 23,6 | -- | 28,6 |
| M015_B | Bestaande bouw herontwikkeling - Blok M | 133069,60 | 394792,47 | 4,50 | 27,6 | 23,6 | -- | 28,6 |
| M005_B | Bestaande bouw herontwikkeling - Blok M | 133051,83 | 394823,60 | 4,50 | 27,6 | 23,6 | -- | 28,6 |
| D060-3_A | Nieuwbouw - blok D | 132994,71 | 394805,78 | 1,50 | 27,6 | 23,6 | -- | 28,6 |
| G119-3_B | Nieuwbouw - Blok G | 133130,81 | 394905,61 | 7,50 | 27,5 | 23,5 | -- | 28,5 |
| D078-2_C | Nieuwbouw - blok D | 132986,24 | 394762,27 | 7,50 | 27,5 | 23,5 | -- | 28,5 |
| N003_C | Nieuwbouw gestapeld- Blok N | 133111,27 | 394772,20 | 7,50 | 27,5 | 23,5 | -- | 28,5 |
| C041-1_C | Nieuwbouw - blok C | 133025,39 | 394857,07 | 7,50 | 27,5 | 23,5 | -- | 28,5 |
| D078-2_A | Nieuwbouw - blok D | 132986,24 | 394762,27 | 1,50 | 27,5 | 23,5 | -- | 28,5 |
| B012-3_A | Nieuwbouw - blok B | 133020,33 | 394976,19 | 1,50 | 27,5 | 23,5 | -- | 28,5 |
| C036-1_B | Nieuwbouw - blok C | 133026,19 | 394887,51 | 4,50 | 27,4 | 23,4 | -- | 28,4 |
| D058-2_A | Nieuwbouw - blok D | 132978,04 | 394794,49 | 1,50 | 27,4 | 23,4 | -- | 28,4 |
| C041-1_A | Nieuwbouw - blok C | 133025,39 | 394857,07 | 1,50 | 27,4 | 23,4 | -- | 28,4 |
| L012_B | Bestaande bouw herontw. BSO/school - Blok L | 133041,49 | 394887,30 | 4,50 | 27,3 | 23,3 | -- | 28,3 |
| G133-1_C | Nieuwbouw - Blok G | 133146,51 | 394840,43 | 7,50 | 27,3 | 23,3 | -- | 28,3 |
| K014_A | Bestaande bouw herontwikkeling - Blok K | 133039,57 | 394916,84 | 1,50 | 27,3 | 23,3 | -- | 28,3 |
| L001_C | Bestaande bouw herontw. BSO/school - Blok L | 133045,92 | 394894,36 | 7,50 | 27,3 | 23,3 | -- | 28,3 |
| D070-3_C | Nieuwbouw - blok D | 133034,90 | 394757,40 | 7,50 | 27,3 | 23,3 | -- | 28,3 |
| M014_B | Bestaande bouw herontwikkeling - Blok M | 133069,61 | 394804,56 | 4,50 | 27,3 | 23,3 | -- | 28,3 |
| H083-3_C | Nieuwbouw - Blok H | 133183,51 | 394824,55 | 7,50 | 27,2 | 23,2 | -- | 28,2 |
| D072-1_A | Nieuwbouw - blok D | 133026,96 | 394733,46 | 1,50 | 27,2 | 23,2 | -- | 28,2 |
| D078-3_B | Nieuwbouw - blok D | 132979,83 | 394758,67 | 4,50 | 27,2 | 23,2 | -- | 28,2 |
| C038-1_B | Nieuwbouw - blok C | 133026,31 | 394875,21 | 4,50 | 27,2 | 23,2 | -- | 28,2 |
| C042-1_A | Nieuwbouw - blok C | 133025,34 | 394852,07 | 1,50 | 27,2 | 23,2 | -- | 28,2 |
| J025_B | Zorgwoning Kazerne - Blok J | 133034,52 | 394973,29 | 5,50 | 27,1 | 23,1 | -- | 28,1 |

Alle getoonde dB-waarden zijn A-gewogen

Rapport: Resultatentabel
Model: WII - kazerne RO LArLT
LAeq totaalresultaten voor toetspunten
Groep: veld zuid
Groepsreductie: Ja

| Naam Toetspunt | Omschrijving | X | Y | Hoogte | Dag | Avond | Nacht | Etmaal |
|---|---|---|---|---|---|---|---|---|
| J027_A | Zorgwoning Kazerne - Blok J | 133033,24 | 394995,33 | 1,50 | 27,1 | 23,1 | -- | 28,1 |
| C044-1_C | Nieuwbouw - blok C | 133025,24 | 394841,02 | 7,50 | 27,1 | 23,1 | -- | 28,1 |
| D060-2_A | Nieuwbouw - blok D | 132985,93 | 394801,02 | 1,50 | 27,1 | 23,1 | -- | 28,1 |
| D068-2_A | Nieuwbouw - blok D | 133033,23 | 394772,95 | 1,50 | 27,1 | 23,1 | -- | 28,1 |
| A006-1_B | Nieuwbouw - blok A | 132993,39 | 394999,69 | 4,50 | 27,1 | 23,1 | -- | 28,1 |
| C037-1_B | Nieuwbouw - blok C | 133026,26 | 394881,08 | 4,50 | 27,1 | 23,1 | -- | 28,1 |
| A005-1_B | Nieuwbouw - blok A | 132987,65 | 394999,65 | 4,50 | 27,1 | 23,1 | -- | 28,1 |
| C039-1_A | Nieuwbouw - blok C | 133026,38 | 394868,86 | 1,50 | 27,1 | 23,1 | -- | 28,1 |
| D079-2_B | Nieuwbouw - blok D | 132986,20 | 394775,00 | 4,50 | 27,1 | 23,1 | -- | 28,1 |
| H105-1_A | Nieuwbouw - Blok H | 133120,87 | 394804,68 | 1,50 | 27,1 | 23,1 | -- | 28,1 |
| B018-1_C | Nieuwbouw - blok B | 133025,84 | 394940,78 | 7,50 | 27,1 | 23,1 | -- | 28,1 |
| H083-2_C | Nieuwbouw - Blok H | 133175,30 | 394821,79 | 7,50 | 27,1 | 23,1 | -- | 28,1 |
| N015_B | Nieuwbouw gestapeld- Blok N | 133051,49 | 394750,03 | 4,50 | 27,1 | 23,1 | -- | 28,1 |
| H104-1_A | Nieuwbouw - Blok H | 133120,92 | 394799,63 | 1,50 | 27,0 | 23,0 | -- | 28,0 |
| D077-1_C | Nieuwbouw - blok D | 132978,72 | 394733,17 | 7,50 | 27,0 | 23,0 | -- | 28,0 |
| G133-3_C | Nieuwbouw - Blok G | 133143,89 | 394843,10 | 7,50 | 27,0 | 23,0 | -- | 28,0 |
| C036-2_A | Nieuwbouw - blok C | 133004,29 | 394887,06 | 1,50 | 27,0 | 23,0 | -- | 28,0 |
| C040-1_A | Nieuwbouw - blok C | 133026,43 | 394863,03 | 1,50 | 26,9 | 22,9 | -- | 27,9 |
| D078-3_C | Nieuwbouw - blok D | 132979,83 | 394758,67 | 7,50 | 26,9 | 22,9 | -- | 27,9 |
| L020_A | Bestaande bouw herontw. BSO/school - Blok L | 133090,67 | 394848,23 | 1,50 | 26,9 | 22,9 | -- | 27,9 |
| N008_A | Nieuwbouw gestapeld- Blok N | 133088,58 | 394767,05 | 1,50 | 26,9 | 22,9 | -- | 27,9 |
| H085-3_C | Nieuwbouw - Blok H | 133184,11 | 394805,52 | 7,50 | 26,9 | 22,9 | -- | 27,9 |
| B012-3_B | Nieuwbouw - blok B | 133020,33 | 394976,19 | 4,50 | 26,8 | 22,8 | -- | 27,8 |
| K007_C | Bestaande bouw herontwikkeling - Blok K | 133058,10 | 394916,89 | 8,40 | 26,8 | 22,8 | -- | 27,8 |
| B020-1_B | Nieuwbouw - blok B | 133025,83 | 394930,00 | 4,50 | 26,8 | 22,8 | -- | 27,8 |
| D079-2_A | Nieuwbouw - blok D | 132986,20 | 394775,00 | 1,50 | 26,8 | 22,8 | -- | 27,8 |
| G133-1_B | Nieuwbouw - Blok G | 133146,51 | 394840,43 | 4,50 | 26,8 | 22,8 | -- | 27,8 |
| L010_B | Bestaande bouw herontw. BSO/school - Blok L | 133041,17 | 394868,17 | 4,50 | 26,8 | 22,8 | -- | 27,8 |
| C043-1_B | Nieuwbouw - blok C | 133025,29 | 394846,67 | 4,50 | 26,8 | 22,8 | -- | 27,8 |
| D078-2_B | Nieuwbouw - blok D | 132986,24 | 394762,27 | 4,50 | 26,7 | 22,7 | -- | 27,7 |
| D069-1_C | Nieuwbouw - blok D | 133039,81 | 394766,96 | 7,50 | 26,7 | 22,7 | -- | 27,7 |
| G132-1_C | Nieuwbouw - Blok G | 133152,13 | 394840,46 | 7,50 | 26,7 | 22,7 | -- | 27,7 |
| M004_A | Bestaande bouw herontwikkeling - Blok M | 133064,35 | 394823,69 | 1,50 | 26,6 | 22,6 | -- | 27,6 |
| M005_A | Bestaande bouw herontwikkeling - Blok M | 133051,83 | 394823,60 | 1,50 | 26,6 | 22,6 | -- | 27,6 |
| D077-3_A | Nieuwbouw - blok D | 132981,69 | 394735,87 | 1,50 | 26,6 | 22,6 | -- | 27,6 |
| I169-1_C | Nieuwbouw - Blok I | 133222,97 | 394805,81 | 7,50 | 26,6 | 22,6 | -- | 27,6 |
| N003_B | Nieuwbouw gestapeld- Blok N | 133111,27 | 394772,20 | 4,50 | 26,6 | 22,6 | -- | 27,6 |
| L011_B | Bestaande bouw herontw. BSO/school - Blok L | 133041,31 | 394876,88 | 4,50 | 26,5 | 22,5 | -- | 27,5 |
| D070-1_B | Nieuwbouw - blok D | 133039,77 | 394760,52 | 4,50 | 26,5 | 22,5 | -- | 27,5 |
| I173-1_C | Nieuwbouw - Blok I | 133223,23 | 394784,95 | 7,50 | 26,5 | 22,5 | -- | 27,5 |
| K016_B | Bestaande bouw herontwikkeling - Blok K | 133039,45 | 394930,62 | 4,50 | 26,5 | 22,5 | -- | 27,5 |
| H109-3_B | Nieuwbouw - Blok H | 133127,33 | 394832,19 | 4,50 | 26,5 | 22,5 | -- | 27,5 |
| D060-3_B | Nieuwbouw - blok D | 132994,71 | 394805,78 | 4,50 | 26,5 | 22,5 | -- | 27,5 |
| K006_C | Bestaande bouw herontwikkeling - Blok K | 133058,07 | 394924,05 | 8,40 | 26,4 | 22,4 | -- | 27,4 |
| J025_A | Zorgwoning Kazerne - Blok J | 133034,52 | 394973,29 | 1,50 | 26,4 | 22,4 | -- | 27,4 |
| D067-1_A | Nieuwbouw - blok D | 133039,82 | 394779,52 | 1,50 | 26,4 | 22,4 | -- | 27,4 |
| G132-1_B | Nieuwbouw - Blok G | 133152,13 | 394840,46 | 4,50 | 26,4 | 22,4 | -- | 27,4 |
| D057-2_A | Nieuwbouw - blok D | 132978,09 | 394799,68 | 1,50 | 26,4 | 22,4 | -- | 27,4 |
| G131-1_C | Nieuwbouw - Blok G | 133157,31 | 394840,49 | 7,50 | 26,4 | 22,4 | -- | 27,4 |
| G130-1_B | Nieuwbouw - Blok G | 133162,98 | 394840,53 | 4,50 | 26,3 | 22,3 | -- | 27,3 |
| L006_C | Bestaande bouw herontw. BSO/school - Blok L | 133069,19 | 394857,85 | 7,50 | 26,3 | 22,3 | -- | 27,3 |
| H088-2_C | Nieuwbouw - Blok H | 133175,14 | 394775,58 | 7,50 | 26,3 | 22,3 | -- | 27,3 |
| K015_B | Bestaande bouw herontwikkeling - Blok K | 133039,51 | 394924,28 | 4,50 | 26,3 | 22,3 | -- | 27,3 |
| G131-1_B | Nieuwbouw - Blok G | 133157,31 | 394840,49 | 4,50 | 26,3 | 22,3 | -- | 27,3 |
| H080-1_B | Nieuwbouw - blok H | 133150,61 | 394832,39 | 4,50 | 26,2 | 22,2 | -- | 27,2 |
| A007-1_C | Nieuwbouw - blok A | 132999,06 | 394999,73 | 7,50 | 26,2 | 22,2 | -- | 27,2 |
| G130-1_C | Nieuwbouw - Blok G | 133162,98 | 394840,53 | 7,50 | 26,2 | 22,2 | -- | 27,2 |
| L002_C | Bestaande bouw herontw. BSO/school - Blok L | 133051,14 | 394887,24 | 7,50 | 26,2 | 22,2 | -- | 27,2 |
| G110-1_C | Nieuwbouw - Blok G | 133141,16 | 394844,44 | 7,50 | 26,2 | 22,2 | -- | 27,2 |

Alle getoonde dB-waarden zijn A-gewogen

Rapport: Resultatentabel
Model: WII - kazerne RO LArLT
LAeq totaalresultaten voor toetspunten
Groep: veld zuid
Groepsreductie: Ja

| Naam Toetspunt | Omschrijving | X | Y | Hoogte | Dag | Avond | Nacht | Etmaal |
|---|---|---|---|---|---|---|---|---|
| N015_A | Nieuwbouw gestapeld- Blok N | 133051,49 | 394750,03 | 1,50 | 26,2 | 22,2 | -- | 27,2 |
| B019-1_B | Nieuwbouw - blok B | 133025,84 | 394934,91 | 4,50 | 26,2 | 22,2 | -- | 27,2 |
| C038-1_A | Nieuwbouw - blok C | 133026,31 | 394875,21 | 1,50 | 26,2 | 22,2 | -- | 27,2 |
| G133-3_B | Nieuwbouw - Blok G | 133143,89 | 394843,10 | 4,50 | 26,2 | 22,2 | -- | 27,2 |
| D073-4_B | Nieuwbouw - blok D | 133014,15 | 394736,08 | 4,50 | 26,1 | 22,1 | -- | 27,1 |
| A004-1_C | Nieuwbouw - blok A | 132982,18 | 394999,62 | 7,50 | 26,1 | 22,1 | -- | 27,1 |
| B017-1_C | Nieuwbouw - blok B | 133025,85 | 394946,37 | 7,50 | 26,1 | 22,1 | -- | 27,1 |
| D076-1_C | Nieuwbouw - blok D | 132988,45 | 394733,17 | 7,50 | 26,1 | 22,1 | -- | 27,1 |
| D077-1_B | Nieuwbouw - blok D | 132978,72 | 394733,17 | 4,50 | 26,1 | 22,1 | -- | 27,1 |
| D063-1_B | Nieuwbouw - blok D | 132994,73 | 394788,55 | 4,50 | 26,1 | 22,1 | -- | 27,1 |
| B021-3_A | Nieuwbouw - blok B | 133017,75 | 394925,49 | 1,50 | 26,0 | 22,0 | -- | 27,0 |
| N010_C | Nieuwbouw gestapeld- Blok N | 133081,84 | 394753,22 | 7,50 | 26,0 | 22,0 | -- | 27,0 |
| M003_B | Bestaande bouw herontwikkeling - Blok M | 133069,20 | 394828,31 | 4,50 | 26,0 | 22,0 | -- | 27,0 |
| A005-1_A | Nieuwbouw - blok A | 132987,65 | 394999,65 | 1,50 | 26,0 | 22,0 | -- | 27,0 |
| D072-4_B | Nieuwbouw - blok D | 133023,81 | 394737,19 | 4,50 | 26,0 | 22,0 | -- | 27,0 |
| H087-2_C | Nieuwbouw - Blok H | 133175,16 | 394782,08 | 7,50 | 26,0 | 22,0 | -- | 27,0 |
| L001_B | Bestaande bouw herontw. BSO/school - Blok L | 133045,92 | 394894,36 | 4,50 | 26,0 | 22,0 | -- | 27,0 |
| N009_A | Nieuwbouw gestapeld- Blok N | 133073,40 | 394760,23 | 1,50 | 26,0 | 22,0 | -- | 27,0 |
| H081-1_B | Nieuwbouw - Blok H | 133156,47 | 394832,43 | 4,50 | 25,9 | 21,9 | -- | 26,9 |
| H103-1_A | Nieuwbouw - Blok H | 133120,98 | 394793,36 | 1,50 | 25,9 | 21,9 | -- | 26,9 |
| D076-3_A | Nieuwbouw - blok D | 132991,33 | 394736,30 | 1,50 | 25,9 | 21,9 | -- | 26,9 |
| D056-2_A | Nieuwbouw - blok D | 132980,16 | 394800,99 | 1,50 | 25,9 | 21,9 | -- | 26,9 |
| K016_A | Bestaande bouw herontwikkeling - Blok K | 133039,45 | 394930,62 | 1,50 | 25,9 | 21,9 | -- | 26,9 |
| B020-1_A | Nieuwbouw - blok B | 133025,83 | 394930,00 | 1,50 | 25,9 | 21,9 | -- | 26,9 |
| C036-1_A | Nieuwbouw - blok C | 133026,19 | 394887,51 | 1,50 | 25,8 | 21,8 | -- | 26,8 |
| M008_B | Bestaande bouw herontwikkeling - Blok M | 133100,93 | 394832,21 | 4,50 | 25,8 | 21,8 | -- | 26,8 |
| A006-1_A | Nieuwbouw - blok A | 132993,39 | 394999,69 | 1,50 | 25,8 | 21,8 | -- | 26,8 |
| D071-1_A | Nieuwbouw - blok D | 133036,74 | 394733,53 | 1,50 | 25,8 | 21,8 | -- | 26,8 |
| D071-3_A | Nieuwbouw - blok D | 133039,42 | 394736,96 | 1,50 | 25,8 | 21,8 | -- | 26,8 |
| H082-1_B | Nieuwbouw - Blok H | 133161,60 | 394832,46 | 4,50 | 25,8 | 21,8 | -- | 26,8 |
| G129-4_B | Nieuwbouw - Blok G | 133181,46 | 394840,70 | 4,50 | 25,8 | 21,8 | -- | 26,8 |
| K005_C | Bestaande bouw herontwikkeling - Blok K | 133058,05 | 394931,64 | 8,40 | 25,8 | 21,8 | -- | 26,8 |
| I166-3_C | Nieuwbouw - Blok I | 133227,52 | 394825,95 | 7,50 | 25,8 | 21,8 | -- | 26,8 |
| C037-1_A | Nieuwbouw - blok C | 133026,26 | 394881,08 | 1,50 | 25,8 | 21,8 | -- | 26,8 |
| G119-2_B | Nieuwbouw - Blok G | 133133,71 | 394902,91 | 4,50 | 25,7 | 21,7 | -- | 26,7 |
| L001_A | Bestaande bouw herontw. BSO/school - Blok L | 133045,92 | 394894,36 | 1,50 | 25,7 | 21,7 | -- | 26,7 |
| H086-2_C | Nieuwbouw - Blok H | 133175,46 | 394796,13 | 7,50 | 25,7 | 21,7 | -- | 26,7 |
| L010_A | Bestaande bouw herontw. BSO/school - Blok L | 133041,17 | 394868,17 | 1,50 | 25,7 | 21,7 | -- | 26,7 |
| B021-3_B | Nieuwbouw - blok B | 133017,75 | 394925,49 | 4,50 | 25,7 | 21,7 | -- | 26,7 |
| C043-1_A | Nieuwbouw - blok C | 133025,29 | 394846,67 | 1,50 | 25,6 | 21,6 | -- | 26,6 |
| D078-3_A | Nieuwbouw - blok D | 132979,83 | 394758,67 | 1,50 | 25,6 | 21,6 | -- | 26,6 |
| I170-1_C | Nieuwbouw - Blok I | 133223,04 | 394800,32 | 7,50 | 25,6 | 21,6 | -- | 26,6 |
| D067-1_B | Nieuwbouw - blok D | 133039,82 | 394779,52 | 4,50 | 25,6 | 21,6 | -- | 26,6 |
| A007-1_B | Nieuwbouw - blok A | 132999,06 | 394999,73 | 4,50 | 25,6 | 21,6 | -- | 26,6 |
| N001_A | Nieuwbouw gestapeld- Blok N | 133094,54 | 394778,24 | 1,50 | 25,6 | 21,6 | -- | 26,6 |
| H089-2_C | Nieuwbouw - Blok H | 133175,14 | 394762,58 | 7,50 | 25,6 | 21,6 | -- | 26,6 |
| M012_B | Bestaande bouw herontwikkeling - Blok M | 133081,20 | 394826,32 | 4,50 | 25,6 | 21,6 | -- | 26,6 |
| D061-1_B | Nieuwbouw - blok D | 132994,73 | 394800,10 | 4,50 | 25,5 | 21,5 | -- | 26,5 |
| G110-1_B | Nieuwbouw - Blok G | 133141,16 | 394844,44 | 4,50 | 25,5 | 21,5 | -- | 26,5 |
| D068-1_A | Nieuwbouw - blok D | 133039,84 | 394773,47 | 1,50 | 25,5 | 21,5 | -- | 26,5 |
| L011_A | Bestaande bouw herontw. BSO/school - Blok L | 133041,31 | 394876,88 | 1,50 | 25,5 | 21,5 | -- | 26,5 |
| B021-3_C | Nieuwbouw - blok B | 133017,75 | 394925,49 | 7,50 | 25,5 | 21,5 | -- | 26,5 |
| D062-1_B | Nieuwbouw - blok D | 132994,73 | 394794,29 | 4,50 | 25,4 | 21,4 | -- | 26,4 |
| D071-4_A | Nieuwbouw - blok D | 133033,23 | 394736,78 | 1,50 | 25,4 | 21,4 | -- | 26,4 |
| L012_A | Bestaande bouw herontw. BSO/school - Blok L | 133041,49 | 394887,30 | 1,50 | 25,4 | 21,4 | -- | 26,4 |
| N016_A | Nieuwbouw gestapeld- Blok N | 133063,21 | 394760,14 | 1,50 | 25,4 | 21,4 | -- | 26,4 |
| A004-1_B | Nieuwbouw - blok A | 132982,18 | 394999,62 | 4,50 | 25,4 | 21,4 | -- | 26,4 |
| G133-3_A | Nieuwbouw - Blok G | 133143,89 | 394843,10 | 1,50 | 25,4 | 21,4 | -- | 26,4 |
| K015_A | Bestaande bouw herontwikkeling - Blok K | 133039,51 | 394924,28 | 1,50 | 25,4 | 21,4 | -- | 26,4 |

Alle getoonde dB-waarden zijn A-gewogen

Rapport: Resultatentabel
Model: WII - kazerne RO LArLT
LAeq totaalresultaten voor toetspunten
Groep: veld zuid
Groepsreductie: Ja

| Naam Toetspunt | Omschrijving | X | Y | Hoogte | Dag | Avond | Nacht | Etmaal |
|---|---|---|---|---|---|---|---|---|
| G120-2_B | Nieuwbouw - Blok G | 133138,94 | 394903,03 | 4,50 | 25,3 | 21,3 | -- | 26,3 |
| K033_C | Bestaande bouw herontwikkeling - Blok K | 133088,06 | 394924,55 | 8,40 | 25,3 | 21,3 | -- | 26,3 |
| B019-1_A | Nieuwbouw - blok B | 133025,84 | 394934,91 | 1,50 | 25,3 | 21,3 | -- | 26,3 |
| H084-2_C | Nieuwbouw - Blok H | 133175,34 | 394815,03 | 7,50 | 25,3 | 21,3 | -- | 26,3 |
| G133-1_A | Nieuwbouw - Blok G | 133146,51 | 394840,43 | 1,50 | 25,3 | 21,3 | -- | 26,3 |
| B016-1_C | Nieuwbouw - blok B | 133025,31 | 394952,07 | 7,50 | 25,2 | 21,2 | -- | 26,2 |
| J016_B | Zorgwoning Kazerne - Blok J | 133099,41 | 394988,03 | 5,50 | 25,2 | 21,2 | -- | 26,2 |
| B018-1_B | Nieuwbouw - blok B | 133025,84 | 394940,78 | 4,50 | 25,2 | 21,2 | -- | 26,2 |
| I166-1_C | Nieuwbouw - Blok I | 133222,77 | 394821,73 | 7,50 | 25,2 | 21,2 | -- | 26,2 |
| D071-4_B | Nieuwbouw - blok D | 133033,23 | 394736,78 | 4,50 | 25,1 | 21,1 | -- | 26,1 |
| C045-6_A | Nieuwbouw - blok C | 133020,60 | 394820,50 | 4,50 | 25,1 | 21,1 | -- | 26,1 |
| M010_B | Bestaande bouw herontwikkeling - Blok M | 133102,21 | 394821,39 | 4,50 | 25,1 | 21,1 | -- | 26,1 |
| H107-1_A | Nieuwbouw - Blok H | 133124,32 | 394816,52 | 1,50 | 25,1 | 21,1 | -- | 26,1 |
| G125-4_C | Nieuwbouw - Blok G | 133182,73 | 394904,42 | 7,50 | 25,1 | 21,1 | -- | 26,1 |
| G119-3_A | Nieuwbouw - Blok G | 133130,81 | 394905,61 | 4,50 | 25,1 | 21,1 | -- | 26,1 |
| L022_B | Bestaande bouw herontw. BSO/school - Blok L | 133088,49 | 394879,58 | 4,50 | 25,1 | 21,1 | -- | 26,1 |
| D067-2_B | Nieuwbouw - blok D | 133033,20 | 394778,52 | 4,50 | 25,0 | 21,0 | -- | 26,0 |
| H085-2_C | Nieuwbouw - Blok H | 133175,42 | 394802,24 | 7,50 | 25,0 | 21,0 | -- | 26,0 |
| D064-2_A | Nieuwbouw - blok D | 133020,18 | 394780,59 | 1,50 | 25,0 | 21,0 | -- | 26,0 |
| G111-3_C | Nieuwbouw - Blok G | 133125,09 | 394844,25 | 7,50 | 25,0 | 21,0 | -- | 26,0 |
| C044-1_B | Nieuwbouw - blok C | 133025,24 | 394841,02 | 4,50 | 25,0 | 21,0 | -- | 26,0 |
| D072-4_A | Nieuwbouw - blok D | 133023,81 | 394737,19 | 1,50 | 25,0 | 21,0 | -- | 26,0 |
| L003_C | Bestaande bouw herontw. BSO/school - Blok L | 133051,19 | 394877,28 | 7,50 | 25,0 | 21,0 | -- | 26,0 |
| G125-2_C | Nieuwbouw - Blok G | 133174,16 | 394906,67 | 7,50 | 25,0 | 21,0 | -- | 26,0 |
| K002_C | Bestaande bouw herontwikkeling - Blok K | 133052,68 | 394950,76 | 8,40 | 25,0 | 21,0 | -- | 26,0 |
| B018-1_A | Nieuwbouw - blok B | 133025,84 | 394940,78 | 1,50 | 25,0 | 21,0 | -- | 26,0 |
| M008_A | Bestaande bouw herontwikkeling - Blok M | 133100,93 | 394832,21 | 1,50 | 24,9 | 20,9 | -- | 25,9 |
| H109-3_A | Nieuwbouw - Blok H | 133127,33 | 394832,19 | 1,50 | 24,9 | 20,9 | -- | 25,9 |
| D077-1_A | Nieuwbouw - blok D | 132978,72 | 394733,17 | 1,50 | 24,9 | 20,9 | -- | 25,9 |
| D076-1_B | Nieuwbouw - blok D | 132988,45 | 394733,17 | 4,50 | 24,9 | 20,9 | -- | 25,9 |
| N002_A | Nieuwbouw gestapeld- Blok N | 133103,97 | 394778,24 | 1,50 | 24,9 | 20,9 | -- | 25,9 |
| J015_B | Zorgwoning Kazerne - Blok J | 133101,81 | 394978,45 | 5,50 | 24,8 | 20,8 | -- | 25,8 |
| L005_C | Bestaande bouw herontw. BSO/school - Blok L | 133072,96 | 394869,15 | 7,50 | 24,8 | 20,8 | -- | 25,8 |
| C046-3_B | Nieuwbouw - blok C | 133017,89 | 394821,83 | 7,50 | 24,8 | 20,8 | -- | 25,8 |
| B015-1_C | Nieuwbouw - blok B | 133025,33 | 394957,16 | 7,50 | 24,7 | 20,7 | -- | 25,7 |
| G129-4_C | Nieuwbouw - Blok G | 133181,46 | 394840,70 | 7,50 | 24,7 | 20,7 | -- | 25,7 |
| H102-1_A | Nieuwbouw - Blok H | 133121,04 | 394787,58 | 1,50 | 24,7 | 20,7 | -- | 25,7 |
| I166-3_B | Nieuwbouw - Blok I | 133227,52 | 394825,95 | 4,50 | 24,7 | 20,7 | -- | 25,7 |
| D065-2_A | Nieuwbouw - blok D | 133025,79 | 394780,59 | 1,50 | 24,7 | 20,7 | -- | 25,7 |
| A011-5_B | Nieuwbouw - blok A | 133023,43 | 394996,44 | 7,50 | 24,7 | 20,7 | -- | 25,7 |
| L006_B | Bestaande bouw herontw. BSO/school - Blok L | 133069,19 | 394857,85 | 4,50 | 24,7 | 20,7 | -- | 25,7 |
| G132-1_A | Nieuwbouw - Blok G | 133152,13 | 394840,46 | 1,50 | 24,6 | 20,6 | -- | 25,6 |
| D075-1_C | Nieuwbouw - blok D | 132997,87 | 394733,27 | 7,50 | 24,6 | 20,6 | -- | 25,6 |
| D069-1_A | Nieuwbouw - blok D | 133039,81 | 394766,96 | 1,50 | 24,6 | 20,6 | -- | 25,6 |
| B017-1_A | Nieuwbouw - blok B | 133025,85 | 394946,37 | 1,50 | 24,5 | 20,5 | -- | 25,5 |
| D070-1_A | Nieuwbouw - blok D | 133039,77 | 394760,52 | 1,50 | 24,5 | 20,5 | -- | 25,5 |
| I172-1_C | Nieuwbouw - Blok I | 133223,17 | 394789,88 | 7,50 | 24,5 | 20,5 | -- | 25,5 |
| I168-1_C | Nieuwbouw - Blok I | 133222,90 | 394811,42 | 7,50 | 24,5 | 20,5 | -- | 25,5 |
| C044-1_A | Nieuwbouw - blok C | 133025,24 | 394841,02 | 1,50 | 24,4 | 20,4 | -- | 25,4 |
| H109-5_A | Nieuwbouw - Blok H | 133138,66 | 394832,00 | 1,50 | 24,4 | 20,4 | -- | 25,4 |
| N007_C | Nieuwbouw gestapeld- Blok N | 133088,38 | 394753,66 | 7,50 | 24,4 | 20,4 | -- | 25,4 |
| B017-1_B | Nieuwbouw - blok B | 133025,85 | 394946,37 | 4,50 | 24,4 | 20,4 | -- | 25,4 |
| G110-1_A | Nieuwbouw - Blok G | 133141,16 | 394844,44 | 1,50 | 24,4 | 20,4 | -- | 25,4 |
| A007-1_A | Nieuwbouw - blok A | 132999,06 | 394999,73 | 1,50 | 24,3 | 20,3 | -- | 25,3 |
| H099-1_C | Nieuwbouw - Blok H | 133122,53 | 394771,75 | 7,50 | 24,3 | 20,3 | -- | 25,3 |
| J026_B | Zorgwoning Kazerne - Blok J | 133034,43 | 394984,66 | 5,50 | 24,3 | 20,3 | -- | 25,3 |
| J023_B | Zorgwoning Kazerne - Blok J | 133039,15 | 394958,51 | 5,50 | 24,3 | 20,3 | -- | 25,3 |
| G131-1_A | Nieuwbouw - Blok G | 133157,31 | 394840,49 | 1,50 | 24,3 | 20,3 | -- | 25,3 |
| J017_B | Zorgwoning Kazerne - Blok J | 133088,61 | 394996,61 | 5,50 | 24,3 | 20,3 | -- | 25,3 |

Alle getoonde dB-waarden zijn A-gewogen

Rapport: Resultatentabel
Model: WII - kazerne RO LArLT
LAeq totaalresultaten voor toetspunten
Groep: veld zuid
Groepsreductie: Ja

| Naam Toetspunt | Omschrijving | X | Y | Hoogte | Dag | Avond | Nacht | Etmaal |
|---|---|---|---|---|---|---|---|---|
| G124-2_B | Nieuwbouw - Blok G | 133160,78 | 394904,03 | 4,50 | 24,2 | 20,2 | -- | 25,2 |
| G130-1_A | Nieuwbouw - Blok G | 133162,98 | 394840,53 | 1,50 | 24,2 | 20,2 | -- | 25,2 |
| L006_A | Bestaande bouw herontw. BSO/school - Blok L | 133069,19 | 394857,85 | 1,50 | 24,2 | 20,2 | -- | 25,2 |
| A008-1_C | Nieuwbouw - blok A | 133004,72 | 394999,78 | 7,50 | 24,2 | 20,2 | -- | 25,2 |
| D075-3_A | Nieuwbouw - blok D | 133000,97 | 394736,73 | 1,50 | 24,2 | 20,2 | -- | 25,2 |
| M003_A | Bestaande bouw herontwikkeling - Blok M | 133069,20 | 394828,31 | 1,50 | 24,2 | 20,2 | -- | 25,2 |
| A001-1_C | Nieuwbouw - blok A | 132965,15 | 394999,52 | 7,50 | 24,1 | 20,1 | -- | 25,1 |
| G125-4_B | Nieuwbouw - Blok G | 133182,73 | 394904,42 | 4,50 | 24,1 | 20,1 | -- | 25,1 |
| D065-2_B | Nieuwbouw - blok D | 133025,79 | 394780,59 | 4,50 | 24,1 | 20,1 | -- | 25,1 |
| H108-1_B | Nieuwbouw - Blok H | 133124,34 | 394821,95 | 4,50 | 24,1 | 20,1 | -- | 25,1 |
| K034_C | Bestaande bouw herontwikkeling - Blok K | 133088,01 | 394931,65 | 8,40 | 24,1 | 20,1 | -- | 25,1 |
| A004-1_A | Nieuwbouw - blok A | 132982,18 | 394999,62 | 1,50 | 24,0 | 20,0 | -- | 25,0 |
| K032_B | Bestaande bouw herontwikkeling - Blok K | 133088,12 | 394917,35 | 4,50 | 24,0 | 20,0 | -- | 25,0 |
| M010_A | Bestaande bouw herontwikkeling - Blok M | 133102,21 | 394821,39 | 1,50 | 24,0 | 20,0 | -- | 25,0 |
| N010_B | Nieuwbouw gestapeld- Blok N | 133081,84 | 394753,22 | 4,50 | 24,0 | 20,0 | -- | 25,0 |
| G111-3_B | Nieuwbouw - Blok G | 133125,09 | 394844,25 | 4,50 | 23,9 | 19,9 | -- | 24,9 |
| M012_A | Bestaande bouw herontwikkeling - Blok M | 133081,20 | 394826,32 | 1,50 | 23,9 | 19,9 | -- | 24,9 |
| D073-3_A | Nieuwbouw - blok D | 133020,11 | 394736,10 | 1,50 | 23,9 | 19,9 | -- | 24,9 |
| G129-4_A | Nieuwbouw - Blok G | 133181,46 | 394840,70 | 1,50 | 23,9 | 19,9 | -- | 24,9 |
| D075-1_B | Nieuwbouw - blok D | 132997,87 | 394733,27 | 4,50 | 23,8 | 19,8 | -- | 24,8 |
| K017_B | Bestaande bouw herontwikkeling - Blok K | 133039,34 | 394942,55 | 4,50 | 23,8 | 19,8 | -- | 24,8 |
| L004_C | Bestaande bouw herontw. BSO/school - Blok L | 133062,90 | 394875,28 | 7,50 | 23,8 | 19,8 | -- | 24,8 |
| H080-1_A | Nieuwbouw - blok H | 133150,61 | 394832,39 | 1,50 | 23,7 | 19,7 | -- | 24,7 |
| M014_A | Bestaande bouw herontwikkeling - Blok M | 133069,61 | 394804,56 | 1,50 | 23,6 | 19,6 | -- | 24,6 |
| J023_A | Zorgwoning Kazerne - Blok J | 133039,15 | 394958,51 | 1,50 | 23,6 | 19,6 | -- | 24,6 |
| J024_A | Zorgwoning Kazerne - Blok J | 133033,38 | 394962,60 | 1,50 | 23,6 | 19,6 | -- | 24,6 |
| A003-1_C | Nieuwbouw - blok A | 132976,86 | 394999,59 | 7,50 | 23,6 | 19,6 | -- | 24,6 |
| J014_B | Zorgwoning Kazerne - Blok J | 133099,64 | 394970,78 | 5,50 | 23,6 | 19,6 | -- | 24,6 |
| A008-1_B | Nieuwbouw - blok A | 133004,72 | 394999,78 | 4,50 | 23,6 | 19,6 | -- | 24,6 |
| I166-1_B | Nieuwbouw - Blok I | 133222,77 | 394821,73 | 4,50 | 23,6 | 19,6 | -- | 24,6 |
| K017_A | Bestaande bouw herontwikkeling - Blok K | 133039,34 | 394942,55 | 1,50 | 23,6 | 19,6 | -- | 24,6 |
| H101-1_A | Nieuwbouw - Blok H | 133121,10 | 394782,20 | 1,50 | 23,5 | 19,5 | -- | 24,5 |
| J026_A | Zorgwoning Kazerne - Blok J | 133034,43 | 394984,66 | 1,50 | 23,5 | 19,5 | -- | 24,5 |
| K018_A | Bestaande bouw herontwikkeling - Blok K | 133041,19 | 394947,24 | 1,50 | 23,5 | 19,5 | -- | 24,5 |
| I171-1_C | Nieuwbouw - Blok I | 133223,11 | 394794,59 | 7,50 | 23,5 | 19,5 | -- | 24,5 |
| I167-1_C | Nieuwbouw - Blok I | 133222,83 | 394816,81 | 7,50 | 23,4 | 19,4 | -- | 24,4 |
| J016_A | Zorgwoning Kazerne - Blok J | 133099,41 | 394988,03 | 1,50 | 23,4 | 19,4 | -- | 24,4 |
| K007_B | Bestaande bouw herontwikkeling - Blok K | 133058,10 | 394916,89 | 4,50 | 23,4 | 19,4 | -- | 24,4 |
| M016_B | Bestaande bouw herontwikkeling - Blok M | 133063,04 | 394786,71 | 4,50 | 23,4 | 19,4 | -- | 24,4 |
| D067-2_A | Nieuwbouw - blok D | 133033,20 | 394778,52 | 1,50 | 23,4 | 19,4 | -- | 24,4 |
| H081-1_A | Nieuwbouw - Blok H | 133156,47 | 394832,43 | 1,50 | 23,4 | 19,4 | -- | 24,4 |
| K018_B | Bestaande bouw herontwikkeling - Blok K | 133041,19 | 394947,24 | 4,50 | 23,4 | 19,4 | -- | 24,4 |
| A002-1_C | Nieuwbouw - blok A | 132971,66 | 394999,53 | 7,50 | 23,3 | 19,3 | -- | 24,3 |
| B016-1_B | Nieuwbouw - blok B | 133025,31 | 394952,07 | 4,50 | 23,3 | 19,3 | -- | 24,3 |
| D069-1_B | Nieuwbouw - blok D | 133039,81 | 394766,96 | 4,50 | 23,3 | 19,3 | -- | 24,3 |
| D074-3_A | Nieuwbouw - blok D | 133010,55 | 394736,41 | 1,50 | 23,3 | 19,3 | -- | 24,3 |
| L002_B | Bestaande bouw herontw. BSO/school - Blok L | 133051,14 | 394887,24 | 4,50 | 23,3 | 19,3 | -- | 24,3 |
| M015_A | Bestaande bouw herontwikkeling - Blok M | 133069,60 | 394792,47 | 1,50 | 23,3 | 19,3 | -- | 24,3 |
| B016-1_A | Nieuwbouw - blok B | 133025,31 | 394952,07 | 1,50 | 23,3 | 19,3 | -- | 24,3 |
| C046-3_A | Nieuwbouw - blok C | 133017,89 | 394821,83 | 4,50 | 23,3 | 19,3 | -- | 24,3 |
| J024_B | Zorgwoning Kazerne - Blok J | 133033,38 | 394962,60 | 5,50 | 23,3 | 19,3 | -- | 24,3 |
| D064-2_B | Nieuwbouw - blok D | 133020,18 | 394780,59 | 4,50 | 23,3 | 19,3 | -- | 24,3 |
| B014-1_C | Nieuwbouw - blok B | 133025,36 | 394962,60 | 7,50 | 23,2 | 19,2 | -- | 24,2 |
| D072-3_A | Nieuwbouw - blok D | 133029,67 | 394736,76 | 1,50 | 23,1 | 19,1 | -- | 24,1 |
| K006_B | Bestaande bouw herontwikkeling - Blok K | 133058,07 | 394924,05 | 4,50 | 23,1 | 19,1 | -- | 24,1 |
| J015_A | Zorgwoning Kazerne - Blok J | 133101,81 | 394978,45 | 1,50 | 23,1 | 19,1 | -- | 24,1 |
| K003_C | Bestaande bouw herontwikkeling - Blok K | 133056,19 | 394947,41 | 8,40 | 23,1 | 19,1 | -- | 24,1 |
| L022_A | Bestaande bouw herontw. BSO/school - Blok L | 133088,49 | 394879,58 | 1,50 | 23,1 | 19,1 | -- | 24,1 |
| H082-1_A | Nieuwbouw - Blok H | 133161,60 | 394832,46 | 1,50 | 23,1 | 19,1 | -- | 24,1 |

Alle getoonde dB-waarden zijn A-gewogen

Rapport: Resultatentabel
Model: WII - kazerne RO LArLT
LAeq totaalresultaten voor toetspunten
Groep: veld zuid
Groepsreductie: Ja

| Naam Toetspunt | Omschrijving | X | Y | Hoogte | Dag | Avond | Nacht | Etmaal |
|---|---|---|---|---|---|---|---|---|
| J017_A | Zorgwoning Kazerne - Blok J | 133088,61 | 394996,61 | 1,50 | 23,0 | 19,0 | -- | 24,0 |
| B013-1_A | Nieuwbouw - blok B | 133025,38 | 394968,37 | 1,50 | 23,0 | 19,0 | -- | 24,0 |
| B015-1_A | Nieuwbouw - blok B | 133025,33 | 394957,16 | 1,50 | 23,0 | 19,0 | -- | 24,0 |
| K002_A | Bestaande bouw herontwikkeling - Blok K | 133052,68 | 394950,76 | 1,50 | 23,0 | 19,0 | -- | 24,0 |
| K032_A | Bestaande bouw herontwikkeling - Blok K | 133088,12 | 394917,35 | 1,50 | 23,0 | 19,0 | -- | 24,0 |
| G111-3_A | Nieuwbouw - Blok G | 133125,09 | 394844,25 | 1,50 | 22,9 | 18,9 | -- | 23,9 |
| K002_B | Bestaande bouw herontwikkeling - Blok K | 133052,68 | 394950,76 | 4,50 | 22,9 | 18,9 | -- | 23,9 |
| B015-1_B | Nieuwbouw - blok B | 133025,33 | 394957,16 | 4,50 | 22,9 | 18,9 | -- | 23,9 |
| G118-5_A | Nieuwbouw - Blok G | 133123,41 | 394897,32 | 1,50 | 22,9 | 18,9 | -- | 23,9 |
| M009_B | Bestaande bouw herontwikkeling - Blok M | 133113,19 | 394826,98 | 4,50 | 22,9 | 18,9 | -- | 23,9 |
| D066-2_A | Nieuwbouw - blok D | 133031,82 | 394780,59 | 1,50 | 22,9 | 18,9 | -- | 23,9 |
| K004_C | Bestaande bouw herontwikkeling - Blok K | 133056,21 | 394942,57 | 8,40 | 22,9 | 18,9 | -- | 23,9 |
| K005_B | Bestaande bouw herontwikkeling - Blok K | 133058,05 | 394931,64 | 4,50 | 22,9 | 18,9 | -- | 23,9 |
| H099-1_B | Nieuwbouw - Blok H | 133122,53 | 394771,75 | 4,50 | 22,9 | 18,9 | -- | 23,9 |
| L021_B | Bestaande bouw herontw. BSO/school - Blok L | 133088,62 | 394864,34 | 4,50 | 22,9 | 18,9 | -- | 23,9 |
| K036_C | Bestaande bouw herontwikkeling - Blok K | 133089,60 | 394947,97 | 8,40 | 22,8 | 18,8 | -- | 23,8 |
| B013-1_B | Nieuwbouw - blok B | 133025,38 | 394968,37 | 4,50 | 22,8 | 18,8 | -- | 23,8 |
| G123-2_B | Nieuwbouw - Blok G | 133155,16 | 394904,03 | 4,50 | 22,7 | 18,7 | -- | 23,7 |
| A011-5_A | Nieuwbouw - blok A | 133023,43 | 394996,44 | 4,50 | 22,7 | 18,7 | -- | 23,7 |
| D074-1_C | Nieuwbouw - blok D | 133007,38 | 394733,35 | 7,50 | 22,7 | 18,7 | -- | 23,7 |
| D066-2_B | Nieuwbouw - blok D | 133031,82 | 394780,59 | 4,50 | 22,6 | 18,6 | -- | 23,6 |
| K007_A | Bestaande bouw herontwikkeling - Blok K | 133058,10 | 394916,89 | 1,50 | 22,6 | 18,6 | -- | 23,6 |
| A001-1_B | Nieuwbouw - blok A | 132965,15 | 394999,52 | 4,50 | 22,6 | 18,6 | -- | 23,6 |
| A011-4_A | Nieuwbouw - blok A | 133025,03 | 394995,39 | 1,50 | 22,6 | 18,6 | -- | 23,6 |
| A008-1_A | Nieuwbouw - blok A | 133004,72 | 394999,78 | 1,50 | 22,5 | 18,5 | -- | 23,5 |
| A003-1_B | Nieuwbouw - blok A | 132976,86 | 394999,59 | 4,50 | 22,5 | 18,5 | -- | 23,5 |
| H090-5_A | Nieuwbouw - Blok H | 133182,81 | 394743,42 | 7,50 | 22,5 | 18,5 | -- | 23,5 |
| L002_A | Bestaande bouw herontw. BSO/school - Blok L | 133051,14 | 394887,24 | 1,50 | 22,5 | 18,5 | -- | 23,5 |
| H108-1_A | Nieuwbouw - Blok H | 133124,34 | 394821,95 | 1,50 | 22,4 | 18,4 | -- | 23,4 |
| L003_B | Bestaande bouw herontw. BSO/school - Blok L | 133051,19 | 394877,28 | 4,50 | 22,4 | 18,4 | -- | 23,4 |
| D072-1_C | Nieuwbouw - blok D | 133026,96 | 394733,46 | 7,50 | 22,4 | 18,4 | -- | 23,4 |
| K001_A | Bestaande bouw herontwikkeling - Blok K | 133045,00 | 394950,73 | 1,50 | 22,4 | 18,4 | -- | 23,4 |
| K006_A | Bestaande bouw herontwikkeling - Blok K | 133058,07 | 394924,05 | 1,50 | 22,3 | 18,3 | -- | 23,3 |
| B012-1_A | Nieuwbouw - blok B | 133025,40 | 394973,39 | 1,50 | 22,2 | 18,2 | -- | 23,2 |
| J013_B | Zorgwoning Kazerne - Blok J | 133105,73 | 394966,97 | 5,50 | 22,2 | 18,2 | -- | 23,2 |
| K005_A | Bestaande bouw herontwikkeling - Blok K | 133058,05 | 394931,64 | 1,50 | 22,2 | 18,2 | -- | 23,2 |
| B014-1_A | Nieuwbouw - blok B | 133025,36 | 394962,60 | 1,50 | 22,1 | 18,1 | -- | 23,1 |
| K033_B | Bestaande bouw herontwikkeling - Blok K | 133088,06 | 394924,55 | 4,50 | 22,1 | 18,1 | -- | 23,1 |
| K033_A | Bestaande bouw herontwikkeling - Blok K | 133088,06 | 394924,55 | 1,50 | 22,1 | 18,1 | -- | 23,1 |
| D074-1_B | Nieuwbouw - blok D | 133007,38 | 394733,35 | 4,50 | 22,1 | 18,1 | -- | 23,1 |
| J014_A | Zorgwoning Kazerne - Blok J | 133099,64 | 394970,78 | 1,50 | 22,1 | 18,1 | -- | 23,1 |
| L005_B | Bestaande bouw herontw. BSO/school - Blok L | 133072,96 | 394869,15 | 4,50 | 22,0 | 18,0 | -- | 23,0 |
| L003_A | Bestaande bouw herontw. BSO/school - Blok L | 133051,19 | 394877,28 | 1,50 | 22,0 | 18,0 | -- | 23,0 |
| H100-1_A | Nieuwbouw - Blok H | 133122,47 | 394776,74 | 1,50 | 21,9 | 17,9 | -- | 22,9 |
| K001_B | Bestaande bouw herontwikkeling - Blok K | 133045,00 | 394950,73 | 4,50 | 21,9 | 17,9 | -- | 22,9 |
| G124-2_A | Nieuwbouw - Blok G | 133160,78 | 394904,03 | 1,50 | 21,9 | 17,9 | -- | 22,9 |
| H091-5_A | Nieuwbouw - Blok H | 133173,49 | 394743,44 | 7,50 | 21,9 | 17,9 | -- | 22,9 |
| D071-1_C | Nieuwbouw - blok D | 133036,74 | 394733,53 | 7,50 | 21,8 | 17,8 | -- | 22,8 |
| N010_A | Nieuwbouw gestapeld- Blok N | 133081,84 | 394753,22 | 1,50 | 21,7 | 17,7 | -- | 22,7 |
| D073-1_C | Nieuwbouw - blok D | 133017,18 | 394733,36 | 7,50 | 21,7 | 17,7 | -- | 22,7 |
| A001-1_A | Nieuwbouw - blok A | 132965,15 | 394999,52 | 1,50 | 21,7 | 17,7 | -- | 22,7 |
| B013-1_C | Nieuwbouw - blok B | 133025,38 | 394968,37 | 7,50 | 21,7 | 17,7 | -- | 22,7 |
| G122-2_B | Nieuwbouw - Blok G | 133150,24 | 394904,03 | 4,50 | 21,7 | 17,7 | -- | 22,7 |
| B012-1_B | Nieuwbouw - blok B | 133025,40 | 394973,39 | 4,50 | 21,6 | 17,6 | -- | 22,6 |
| B014-1_B | Nieuwbouw - blok B | 133025,36 | 394962,60 | 4,50 | 21,6 | 17,6 | -- | 22,6 |
| L005_A | Bestaande bouw herontw. BSO/school - Blok L | 133072,96 | 394869,15 | 1,50 | 21,6 | 17,6 | -- | 22,6 |
| F150-4_C | Nieuwbouw - blok F | 133180,11 | 394922,21 | 7,50 | 21,6 | 17,6 | -- | 22,6 |
| K035_C | Bestaande bouw herontwikkeling - Blok K | 133089,63 | 394943,73 | 8,40 | 21,6 | 17,6 | -- | 22,6 |
| J022_A | Zorgwoning Kazerne - Blok J | 133044,02 | 394961,78 | 1,50 | 21,5 | 17,5 | -- | 22,5 |

Alle getoonde dB-waarden zijn A-gewogen

Rapport: Resultatentabel
Model: WII - kazerne RO LArLT
LAeq totaalresultaten voor toetspunten
Groep: veld zuid
Groepsreductie: Ja

| Naam Toetspunt | Omschrijving | X | Y | Hoogte | Dag | Avond | Nacht | Etmaal |
|---|---|---|---|---|---|---|---|---|
| B012-1_C | Nieuwbouw - blok B | 133025,40 | 394973,39 | 7,50 | 21,5 | 17,5 | -- | 22,5 |
| F152-1_C | Nieuwbouw - blok F | 133153,02 | 394921,82 | 7,50 | 21,5 | 17,5 | -- | 22,5 |
| A002-1_A | Nieuwbouw - blok A | 132971,66 | 394999,53 | 1,50 | 21,5 | 17,5 | -- | 22,5 |
| F161-1_C | Nieuwbouw - blok F | 133119,89 | 394962,97 | 7,50 | 21,5 | 17,5 | -- | 22,5 |
| F162-1_C | Nieuwbouw - blok F | 133119,85 | 394968,24 | 7,50 | 21,5 | 17,5 | -- | 22,5 |
| H087-3_B | Nieuwbouw - Blok H | 133181,89 | 394784,98 | 4,50 | 21,4 | 17,4 | -- | 22,4 |
| A009-1_C | Nieuwbouw - blok A | 133010,23 | 394999,82 | 7,50 | 21,4 | 17,4 | -- | 22,4 |
| L021_A | Bestaande bouw herontw. BSO/school - Blok L | 133088,62 | 394864,34 | 1,50 | 21,4 | 17,4 | -- | 22,4 |
| G118-3_B | Nieuwbouw - Blok G | 133123,35 | 394908,17 | 4,50 | 21,4 | 17,4 | -- | 22,4 |
| H109-6_A | Nieuwbouw - Blok H | 133130,00 | 394827,13 | 4,50 | 21,4 | 17,4 | -- | 22,4 |
| K034_B | Bestaande bouw herontwikkeling - Blok K | 133088,01 | 394931,65 | 4,50 | 21,4 | 17,4 | -- | 22,4 |
| F153-1_C | Nieuwbouw - blok F | 133147,47 | 394921,78 | 7,50 | 21,3 | 17,3 | -- | 22,3 |
| A003-1_A | Nieuwbouw - blok A | 132976,86 | 394999,59 | 1,50 | 21,3 | 17,3 | -- | 22,3 |
| K003_A | Bestaande bouw herontwikkeling - Blok K | 133056,19 | 394947,41 | 1,50 | 21,3 | 17,3 | -- | 22,3 |
| A002-1_B | Nieuwbouw - blok A | 132971,66 | 394999,53 | 4,50 | 21,2 | 17,2 | -- | 22,2 |
| J013_A | Zorgwoning Kazerne - Blok J | 133105,73 | 394966,97 | 1,50 | 21,2 | 17,2 | -- | 22,2 |
| K003_B | Bestaande bouw herontwikkeling - Blok K | 133056,19 | 394947,41 | 4,50 | 21,2 | 17,2 | -- | 22,2 |
| F160-1_C | Nieuwbouw - blok F | 133119,93 | 394957,70 | 7,50 | 21,2 | 17,2 | -- | 22,2 |
| D068-1_B | Nieuwbouw - blok D | 133039,84 | 394773,47 | 4,50 | 21,2 | 17,2 | -- | 22,2 |
| H085-3_B | Nieuwbouw - Blok H | 133184,11 | 394805,52 | 4,50 | 21,2 | 17,2 | -- | 22,2 |
| L004_B | Bestaande bouw herontw. BSO/school - Blok L | 133062,90 | 394875,28 | 4,50 | 21,2 | 17,2 | -- | 22,2 |
| K001_C | Bestaande bouw herontwikkeling - Blok K | 133045,00 | 394950,73 | 8,40 | 21,2 | 17,2 | -- | 22,2 |
| K004_B | Bestaande bouw herontwikkeling - Blok K | 133056,21 | 394942,57 | 4,50 | 21,2 | 17,2 | -- | 22,2 |
| F151-1_C | Nieuwbouw - blok F | 133158,78 | 394921,87 | 7,50 | 21,2 | 17,2 | -- | 22,2 |
| L018_B | Bestaande bouw herontw. BSO/school - Blok L | 133105,53 | 394846,16 | 4,50 | 21,2 | 17,2 | -- | 22,2 |
| K034_A | Bestaande bouw herontwikkeling - Blok K | 133088,01 | 394931,65 | 1,50 | 21,1 | 17,1 | -- | 22,1 |
| G117-3_C | Nieuwbouw - Blok G | 133125,14 | 394888,79 | 7,50 | 21,1 | 17,1 | -- | 22,1 |
| F150-2_C | Nieuwbouw - blok F | 133173,83 | 394925,46 | 7,50 | 21,1 | 17,1 | -- | 22,1 |
| G129-1_B | Nieuwbouw - Blok G | 133187,52 | 394843,73 | 4,50 | 21,1 | 17,1 | -- | 22,1 |
| K004_A | Bestaande bouw herontwikkeling - Blok K | 133056,21 | 394942,57 | 1,50 | 21,1 | 17,1 | -- | 22,1 |
| N003_A | Nieuwbouw gestapeld- Blok N | 133111,27 | 394772,20 | 1,50 | 21,1 | 17,1 | -- | 22,1 |
| H107-2_B | Nieuwbouw - Blok H | 133134,31 | 394816,69 | 4,50 | 21,0 | 17,0 | -- | 22,0 |
| E142-3_B | Nieuwbouw - blok E | 133166,61 | 394993,36 | 7,50 | 21,0 | 17,0 | -- | 22,0 |
| E145-4_B | Nieuwbouw - blok E | 133182,74 | 394993,47 | 7,50 | 21,0 | 17,0 | -- | 22,0 |
| L018_A | Bestaande bouw herontw. BSO/school - Blok L | 133105,53 | 394846,16 | 1,50 | 20,9 | 16,9 | -- | 21,9 |
| N013_A | Nieuwbouw gestapeld- Blok N | 133056,91 | 394737,57 | 1,50 | 20,9 | 16,9 | -- | 21,9 |
| N013_D | Nieuwbouw gestapeld- Blok N | 133056,91 | 394737,57 | 10,50 | 20,9 | 16,9 | -- | 21,9 |
| E144-3_B | Nieuwbouw - blok E | 133177,18 | 394993,43 | 7,50 | 20,9 | 16,9 | -- | 21,9 |
| H083-3_B | Nieuwbouw - Blok H | 133183,51 | 394824,55 | 4,50 | 20,9 | 16,9 | -- | 21,9 |
| J022_B | Zorgwoning Kazerne - Blok J | 133044,02 | 394961,78 | 5,50 | 20,8 | 16,8 | -- | 21,8 |
| E141-3_B | Nieuwbouw - blok E | 133161,40 | 394993,33 | 7,50 | 20,8 | 16,8 | -- | 21,8 |
| L004_A | Bestaande bouw herontw. BSO/school - Blok L | 133062,90 | 394875,28 | 1,50 | 20,8 | 16,8 | -- | 21,8 |
| E143-3_B | Nieuwbouw - blok E | 133171,81 | 394993,40 | 7,50 | 20,8 | 16,8 | -- | 21,8 |
| H092-5_A | Nieuwbouw - Blok H | 133163,10 | 394743,44 | 7,50 | 20,8 | 16,8 | -- | 21,8 |
| D073-1_B | Nieuwbouw - blok D | 133017,18 | 394733,36 | 4,50 | 20,8 | 16,8 | -- | 21,8 |
| A009-1_B | Nieuwbouw - blok A | 133010,23 | 394999,82 | 4,50 | 20,8 | 16,8 | -- | 21,8 |
| H096-4_C | Nieuwbouw - Blok H | 133122,13 | 394737,69 | 7,50 | 20,7 | 16,7 | -- | 21,7 |
| G123-2_A | Nieuwbouw - Blok G | 133155,16 | 394904,03 | 1,50 | 20,7 | 16,7 | -- | 21,7 |
| N007_B | Nieuwbouw gestapeld- Blok N | 133088,38 | 394753,66 | 4,50 | 20,7 | 16,7 | -- | 21,7 |
| H091-2_A | Nieuwbouw - Blok H | 133173,60 | 394745,88 | 1,50 | 20,6 | 16,6 | -- | 21,6 |
| H089-3_B | Nieuwbouw - Blok H | 133184,14 | 394766,32 | 4,50 | 20,5 | 16,5 | -- | 21,5 |
| H084-3_C | Nieuwbouw - Blok H | 133184,09 | 394812,08 | 7,50 | 20,5 | 16,5 | -- | 21,5 |
| H084-2_B | Nieuwbouw - Blok H | 133175,34 | 394815,03 | 4,50 | 20,5 | 16,5 | -- | 21,5 |
| H109-1_B | Nieuwbouw - Blok H | 133124,32 | 394828,42 | 4,50 | 20,5 | 16,5 | -- | 21,5 |
| M009_A | Bestaande bouw herontwikkeling - Blok M | 133113,19 | 394826,98 | 1,50 | 20,5 | 16,5 | -- | 21,5 |
| F150-4_B | Nieuwbouw - blok F | 133180,11 | 394922,21 | 4,50 | 20,5 | 16,5 | -- | 21,5 |
| E140-3_B | Nieuwbouw - blok E | 133156,11 | 394993,27 | 7,50 | 20,5 | 16,5 | -- | 21,5 |
| G118-3_A | Nieuwbouw - Blok G | 133123,35 | 394908,17 | 1,50 | 20,4 | 16,4 | -- | 21,4 |
| G126-2_C | Nieuwbouw - Blok G | 133174,33 | 394893,93 | 7,50 | 20,4 | 16,4 | -- | 21,4 |

Alle getoonde dB-waarden zijn A-gewogen

Rapport: Resultatentabel
Model: WII - kazerne RO LArLT
LAeq totaalresultaten voor toetspunten
Groep: veld zuid
Groepsreductie: Ja

| Naam Toetspunt | Omschrijving | X | Y | Hoogte | Dag | Avond | Nacht | Etmaal |
|---|---|---|---|---|---|---|---|---|
| H108-2_B | Nieuwbouw - Blok H | 133134,25 | 394822,02 | 4,50 | 20,4 | 16,4 | -- | 21,4 |
| G111-2_C | Nieuwbouw - Blok G | 133128,35 | 394848,68 | 7,50 | 20,4 | 16,4 | -- | 21,4 |
| F154-1_B | Nieuwbouw - blok F | 133142,02 | 394923,81 | 4,50 | 20,4 | 16,4 | -- | 21,4 |
| A009-1_A | Nieuwbouw - blok A | 133010,23 | 394999,82 | 1,50 | 20,3 | 16,3 | -- | 21,3 |
| F149-3_C | Nieuwbouw - blok F | 133182,73 | 394935,13 | 7,50 | 20,3 | 16,3 | -- | 21,3 |
| D072-1_B | Nieuwbouw - blok D | 133026,96 | 394733,46 | 4,50 | 20,3 | 16,3 | -- | 21,3 |
| H083-2_B | Nieuwbouw - Blok H | 133175,30 | 394821,79 | 4,50 | 20,3 | 16,3 | -- | 21,3 |
| G125-2_B | Nieuwbouw - Blok G | 133174,16 | 394906,67 | 4,50 | 20,2 | 16,2 | -- | 21,2 |
| E139-3_B | Nieuwbouw - blok E | 133150,28 | 394993,26 | 7,50 | 20,2 | 16,2 | -- | 21,2 |
| F146-2_C | Nieuwbouw - blok F | 133173,71 | 394972,36 | 7,50 | 20,1 | 16,1 | -- | 21,1 |
| H082-2_B | Nieuwbouw - Blok H | 133161,76 | 394822,33 | 4,50 | 20,1 | 16,1 | -- | 21,1 |
| G126-4_C | Nieuwbouw - Blok G | 133180,54 | 394891,20 | 7,50 | 20,1 | 16,1 | -- | 21,1 |
| G129-3_B | Nieuwbouw - Blok G | 133183,85 | 394847,11 | 4,50 | 20,1 | 16,1 | -- | 21,1 |
| A010-1_C | Nieuwbouw - blok A | 133015,44 | 394999,86 | 7,50 | 20,1 | 16,1 | -- | 21,1 |
| G129-1_A | Nieuwbouw - Blok G | 133187,52 | 394843,73 | 1,50 | 20,1 | 16,1 | -- | 21,1 |
| G128-3_B | Nieuwbouw - Blok G | 133183,60 | 394853,76 | 4,50 | 20,0 | 16,0 | -- | 21,0 |
| H106-2_B | Nieuwbouw - Blok H | 133134,37 | 394811,63 | 4,50 | 20,0 | 16,0 | -- | 21,0 |
| I169-1_B | Nieuwbouw - Blok I | 133222,97 | 394805,81 | 4,50 | 20,0 | 16,0 | -- | 21,0 |
| J018_B | Zorgwoning Kazerne - Blok J | 133055,56 | 394996,47 | 5,50 | 20,0 | 16,0 | -- | 21,0 |
| I170-1_B | Nieuwbouw - Blok I | 133223,04 | 394800,32 | 4,50 | 20,0 | 16,0 | -- | 21,0 |
| K036_B | Bestaande bouw herontwikkeling - Blok K | 133089,60 | 394947,97 | 4,50 | 19,9 | 15,9 | -- | 20,9 |
| M016_A | Bestaande bouw herontwikkeling - Blok M | 133063,04 | 394786,71 | 1,50 | 19,9 | 15,9 | -- | 20,9 |
| H086-3_C | Nieuwbouw - Blok H | 133181,88 | 394793,12 | 7,50 | 19,9 | 15,9 | -- | 20,9 |
| F161-1_B | Nieuwbouw - blok F | 133119,89 | 394962,97 | 4,50 | 19,9 | 15,9 | -- | 20,9 |
| G128-2_C | Nieuwbouw - Blok G | 133174,97 | 394855,99 | 7,50 | 19,9 | 15,9 | -- | 20,9 |
| I173-1_B | Nieuwbouw - Blok I | 133223,23 | 394784,95 | 4,50 | 19,9 | 15,9 | -- | 20,9 |
| N006_D | Nieuwbouw gestapeld- Blok N | 133094,54 | 394747,98 | 10,50 | 19,9 | 15,9 | -- | 20,9 |
| F146-4_C | Nieuwbouw - blok F | 133182,63 | 394969,41 | 7,50 | 19,8 | 15,8 | -- | 20,8 |
| F154-1_A | Nieuwbouw - blok F | 133142,02 | 394923,81 | 1,50 | 19,8 | 15,8 | -- | 20,8 |
| H083-1_B | Nieuwbouw - Blok H | 133187,54 | 394821,77 | 4,50 | 19,8 | 15,8 | -- | 20,8 |
| F153-3_A | Nieuwbouw - blok F | 133145,35 | 394927,33 | 7,50 | 19,8 | 15,8 | -- | 20,8 |
| G110-3_C | Nieuwbouw - Blok G | 133138,08 | 394849,59 | 7,50 | 19,7 | 15,7 | -- | 20,7 |
| H093-5_A | Nieuwbouw - Blok H | 133153,73 | 394743,15 | 7,50 | 19,7 | 15,7 | -- | 20,7 |
| K025_B | Bestaande bouw herontwikkeling - Blok K | 133106,74 | 394918,15 | 4,50 | 19,7 | 15,7 | -- | 20,7 |
| E138-3_B | Nieuwbouw - blok E | 133144,82 | 394993,22 | 7,50 | 19,7 | 15,7 | -- | 20,7 |
| H080-3_B | Nieuwbouw - blok H | 133148,12 | 394827,32 | 4,50 | 19,7 | 15,7 | -- | 20,7 |
| G111-1_C | Nieuwbouw - Blok G | 133121,74 | 394848,77 | 7,50 | 19,7 | 15,7 | -- | 20,7 |
| H088-2_B | Nieuwbouw - Blok H | 133175,14 | 394775,58 | 4,50 | 19,7 | 15,7 | -- | 20,7 |
| G129-3_C | Nieuwbouw - Blok G | 133183,85 | 394847,11 | 7,50 | 19,7 | 15,7 | -- | 20,7 |
| G128-3_C | Nieuwbouw - Blok G | 133183,60 | 394853,76 | 7,50 | 19,7 | 15,7 | -- | 20,7 |
| F162-1_B | Nieuwbouw - blok F | 133119,85 | 394968,24 | 4,50 | 19,7 | 15,7 | -- | 20,7 |
| F146-2_B | Nieuwbouw - blok F | 133173,71 | 394972,36 | 4,50 | 19,6 | 15,6 | -- | 20,6 |
| K035_B | Bestaande bouw herontwikkeling - Blok K | 133089,63 | 394943,73 | 4,50 | 19,6 | 15,6 | -- | 20,6 |
| F161-1_A | Nieuwbouw - blok F | 133119,89 | 394962,97 | 1,50 | 19,6 | 15,6 | -- | 20,6 |
| H081-2_B | Nieuwbouw - Blok H | 133156,22 | 394822,30 | 4,50 | 19,6 | 15,6 | -- | 20,6 |
| D071-1_B | Nieuwbouw - blok D | 133036,74 | 394733,53 | 4,50 | 19,6 | 15,6 | -- | 20,6 |
| H095-4_C | Nieuwbouw - Blok H | 133131,79 | 394737,70 | 7,50 | 19,6 | 15,6 | -- | 20,6 |
| H090-2_A | Nieuwbouw - Blok H | 133183,72 | 394745,85 | 1,50 | 19,6 | 15,6 | -- | 20,6 |
| F160-1_B | Nieuwbouw - blok F | 133119,93 | 394957,70 | 4,50 | 19,6 | 15,6 | -- | 20,6 |
| F148-2_C | Nieuwbouw - blok F | 133173,83 | 394944,34 | 7,50 | 19,5 | 15,5 | -- | 20,5 |
| F155-2_B | Nieuwbouw - blok F | 133128,34 | 394928,93 | 4,50 | 19,5 | 15,5 | -- | 20,5 |
| H084-3_B | Nieuwbouw - Blok H | 133184,09 | 394812,08 | 4,50 | 19,5 | 15,5 | -- | 20,5 |
| H089-2_B | Nieuwbouw - Blok H | 133175,14 | 394762,58 | 4,50 | 19,5 | 15,5 | -- | 20,5 |
| A010-1_A | Nieuwbouw - blok A | 133015,44 | 394999,86 | 1,50 | 19,5 | 15,5 | -- | 20,5 |
| F147-2_C | Nieuwbouw - blok F | 133173,87 | 394958,97 | 7,50 | 19,4 | 15,4 | -- | 20,4 |
| F147-3_C | Nieuwbouw - blok F | 133180,47 | 394956,35 | 7,50 | 19,4 | 15,4 | -- | 20,4 |
| G130-3_C | Nieuwbouw - Blok G | 133166,04 | 394845,28 | 7,50 | 19,4 | 15,4 | -- | 20,4 |
| G127-2_C | Nieuwbouw - Blok G | 133174,89 | 394862,96 | 7,50 | 19,4 | 15,4 | -- | 20,4 |
| J021_A | Zorgwoning Kazerne - Blok J | 133042,98 | 394972,67 | 1,50 | 19,4 | 15,4 | -- | 20,4 |

Alle getoonde dB-waarden zijn A-gewogen

Rapport: Resultatentabel
Model: WII - kazerne RO LArLT
LAeq totaalresultaten voor toetspunten
Groep: veld zuid
Groepsreductie: Ja

| Naam Toetspunt | Omschrijving | X | Y | Hoogte | Dag | Avond | Nacht | Etmaal |
|---|---|---|---|---|---|---|---|---|
| A010-1_B | Nieuwbouw - blok A | 133015,44 | 394999,86 | 4,50 | 19,3 | 15,3 | -- | 20,3 |
| G126-4_B | Nieuwbouw - Blok G | 133180,54 | 394891,20 | 4,50 | 19,3 | 15,3 | -- | 20,3 |
| F151-3_C | Nieuwbouw - blok F | 133161,84 | 394926,77 | 7,50 | 19,2 | 15,2 | -- | 20,2 |
| H094-4_C | Nieuwbouw - Blok H | 133141,31 | 394737,64 | 7,50 | 19,2 | 15,2 | -- | 20,2 |
| K036_A | Bestaande bouw herontwikkeling - Blok K | 133089,60 | 394947,97 | 1,50 | 19,2 | 15,2 | -- | 20,2 |
| F149-2_C | Nieuwbouw - blok F | 133173,83 | 394937,77 | 7,50 | 19,2 | 15,2 | -- | 20,2 |
| K025_A | Bestaande bouw herontwikkeling - Blok K | 133106,74 | 394918,15 | 1,50 | 19,2 | 15,2 | -- | 20,2 |
| H099-1_A | Nieuwbouw - Blok H | 133122,53 | 394771,75 | 1,50 | 19,2 | 15,2 | -- | 20,2 |
| F160-1_A | Nieuwbouw - blok F | 133119,93 | 394957,70 | 1,50 | 19,2 | 15,2 | -- | 20,2 |
| J020_A | Zorgwoning Kazerne - Blok J | 133042,92 | 394980,10 | 1,50 | 19,1 | 15,1 | -- | 20,1 |
| F155-2_C | Nieuwbouw - blok F | 133128,34 | 394928,93 | 7,50 | 19,1 | 15,1 | -- | 20,1 |
| F162-1_A | Nieuwbouw - blok F | 133119,85 | 394968,24 | 1,50 | 19,1 | 15,1 | -- | 20,1 |
| H094-5_A | Nieuwbouw - Blok H | 133144,42 | 394743,10 | 7,50 | 19,1 | 15,1 | -- | 20,1 |
| H098-1_C | Nieuwbouw - Blok H | 133122,61 | 394765,92 | 7,50 | 19,1 | 15,1 | -- | 20,1 |
| H103-2_B | Nieuwbouw - Blok H | 133130,76 | 394793,27 | 4,50 | 19,1 | 15,1 | -- | 20,1 |
| E137-3_B | Nieuwbouw - blok E | 133139,26 | 394993,19 | 7,50 | 19,1 | 15,1 | -- | 20,1 |
| H099-2_B | Nieuwbouw - Blok H | 133132,49 | 394771,78 | 4,50 | 19,0 | 15,0 | -- | 20,0 |
| J018_A | Zorgwoning Kazerne - Blok J | 133055,56 | 394996,47 | 1,50 | 19,0 | 15,0 | -- | 20,0 |
| K035_A | Bestaande bouw herontwikkeling - Blok K | 133089,63 | 394943,73 | 1,50 | 19,0 | 15,0 | -- | 20,0 |
| H084-1_B | Nieuwbouw - Blok H | 133187,65 | 394815,75 | 4,50 | 19,0 | 15,0 | -- | 20,0 |
| G124-3_B | Nieuwbouw - Blok G | 133163,39 | 394908,93 | 4,50 | 19,0 | 15,0 | -- | 20,0 |
| H080-2_B | Nieuwbouw - blok H | 133150,44 | 394822,27 | 4,50 | 19,0 | 15,0 | -- | 20,0 |
| N013_C | Nieuwbouw gestapeld- Blok N | 133056,91 | 394737,57 | 7,50 | 18,9 | 14,9 | -- | 19,9 |
| G118-2_A | Nieuwbouw - Blok G | 133127,41 | 394891,05 | 1,50 | 18,9 | 14,9 | -- | 19,9 |
| F147-2_B | Nieuwbouw - blok F | 133173,87 | 394958,97 | 4,50 | 18,8 | 14,8 | -- | 19,8 |
| F151-1_B | Nieuwbouw - blok F | 133158,78 | 394921,87 | 4,50 | 18,8 | 14,8 | -- | 19,8 |
| H096-4_B | Nieuwbouw - Blok H | 133122,13 | 394737,69 | 4,50 | 18,8 | 14,8 | -- | 19,8 |
| F152-1_B | Nieuwbouw - blok F | 133153,02 | 394921,82 | 4,50 | 18,8 | 14,8 | -- | 19,8 |
| H098-2_B | Nieuwbouw - Blok H | 133132,56 | 394765,92 | 4,50 | 18,8 | 14,8 | -- | 19,8 |
| F153-1_B | Nieuwbouw - blok F | 133147,47 | 394921,78 | 4,50 | 18,7 | 14,7 | -- | 19,7 |
| G117-3_B | Nieuwbouw - Blok G | 133125,14 | 394888,79 | 4,50 | 18,7 | 14,7 | -- | 19,7 |
| G126-2_B | Nieuwbouw - Blok G | 133174,33 | 394893,93 | 4,50 | 18,7 | 14,7 | -- | 19,7 |
| A011-1_A | Nieuwbouw - blok A | 133020,64 | 394999,90 | 1,50 | 18,7 | 14,7 | -- | 19,7 |
| G110-4_B | Nieuwbouw - Blok G | 133144,21 | 394852,03 | 4,50 | 18,7 | 14,7 | -- | 19,7 |
| L017_A | Bestaande bouw herontw. BSO/school - Blok L | 133107,37 | 394853,50 | 1,50 | 18,7 | 14,7 | -- | 19,7 |
| I167-1_B | Nieuwbouw - Blok I | 133222,83 | 394816,81 | 4,50 | 18,6 | 14,6 | -- | 19,6 |
| I168-1_B | Nieuwbouw - Blok I | 133222,90 | 394811,42 | 4,50 | 18,6 | 14,6 | -- | 19,6 |
| I173-3_C | Nieuwbouw - Blok I | 133228,75 | 394781,34 | 7,50 | 18,6 | 14,6 | -- | 19,6 |
| H096-3_C | Nieuwbouw - Blok H | 133128,18 | 394737,36 | 7,50 | 18,6 | 14,6 | -- | 19,6 |
| E145-4_A | Nieuwbouw - blok E | 133182,74 | 394993,47 | 4,50 | 18,6 | 14,6 | -- | 19,6 |
| F151-1_A | Nieuwbouw - blok F | 133158,78 | 394921,87 | 1,50 | 18,6 | 14,6 | -- | 19,6 |
| H090-2_B | Nieuwbouw - Blok H | 133183,72 | 394745,85 | 4,50 | 18,6 | 14,6 | -- | 19,6 |
| F152-1_A | Nieuwbouw - blok F | 133153,02 | 394921,82 | 1,50 | 18,6 | 14,6 | -- | 19,6 |
| G129-2_C | Nieuwbouw - Blok G | 133175,10 | 394843,93 | 7,50 | 18,6 | 14,6 | -- | 19,6 |
| H094-2_B | Nieuwbouw - Blok H | 133144,64 | 394745,77 | 4,50 | 18,6 | 14,6 | -- | 19,6 |
| H109-1_A | Nieuwbouw - Blok H | 133124,32 | 394828,42 | 1,50 | 18,6 | 14,6 | -- | 19,6 |
| J019_A | Zorgwoning Kazerne - Blok J | 133042,84 | 394990,28 | 1,50 | 18,6 | 14,6 | -- | 19,6 |
| H105-2_B | Nieuwbouw - Blok H | 133130,64 | 394804,75 | 4,50 | 18,6 | 14,6 | -- | 19,6 |
| J021_B | Zorgwoning Kazerne - Blok J | 133042,98 | 394972,67 | 5,50 | 18,6 | 14,6 | -- | 19,6 |
| H085-1_B | Nieuwbouw - Blok H | 133187,71 | 394802,39 | 4,50 | 18,5 | 14,5 | -- | 19,5 |
| H085-2_B | Nieuwbouw - Blok H | 133175,42 | 394802,24 | 4,50 | 18,5 | 14,5 | -- | 19,5 |
| H087-2_B | Nieuwbouw - Blok H | 133175,16 | 394782,08 | 4,50 | 18,5 | 14,5 | -- | 19,5 |
| H087-3_A | Nieuwbouw - Blok H | 133181,89 | 394784,98 | 1,50 | 18,5 | 14,5 | -- | 19,5 |
| H095-3_C | Nieuwbouw - Blok H | 133137,67 | 394737,52 | 7,50 | 18,5 | 14,5 | -- | 19,5 |
| G125-3_B | Nieuwbouw - Blok G | 133179,83 | 394910,70 | 4,50 | 18,5 | 14,5 | -- | 19,5 |
| J012_B | Zorgwoning Kazerne - Blok J | 133112,20 | 394970,76 | 5,50 | 18,5 | 14,5 | -- | 19,5 |
| I166-3_A | Nieuwbouw - Blok I | 133227,52 | 394825,95 | 1,50 | 18,5 | 14,5 | -- | 19,5 |
| A011-1_C | Nieuwbouw - blok A | 133020,64 | 394999,90 | 7,50 | 18,5 | 14,5 | -- | 19,5 |
| F153-1_A | Nieuwbouw - blok F | 133147,47 | 394921,78 | 1,50 | 18,5 | 14,5 | -- | 19,5 |

Alle getoonde dB-waarden zijn A-gewogen

Rapport: Resultatentabel
Model: WII - kazerne RO LArLT
LAeq totaalresultaten voor toetspunten
Groep: veld zuid
Groepsreductie: Ja

| Naam Toetspunt | Omschrijving | X | Y | Hoogte | Dag | Avond | Nacht | Etmaal |
|---|---|---|---|---|---|---|---|---|
| H095-5_A | Nieuwbouw - Blok H | 133134,68 | 394742,97 | 7,50 | 18,5 | 14,5 | -- | 19,5 |
| H102-2_B | Nieuwbouw - Blok H | 133130,82 | 394787,57 | 4,50 | 18,5 | 14,5 | -- | 19,5 |
| F150-2_B | Nieuwbouw - blok F | 133173,83 | 394925,46 | 4,50 | 18,5 | 14,5 | -- | 19,5 |
| H087-1_B | Nieuwbouw - Blok H | 133187,37 | 394782,13 | 4,50 | 18,5 | 14,5 | -- | 19,5 |
| E144-3_A | Nieuwbouw - blok E | 133177,18 | 394993,43 | 4,50 | 18,4 | 14,4 | -- | 19,4 |
| G111-2_B | Nieuwbouw - Blok G | 133128,35 | 394848,68 | 4,50 | 18,4 | 14,4 | -- | 19,4 |
| G126-4_A | Nieuwbouw - Blok G | 133180,54 | 394891,20 | 1,50 | 18,4 | 14,4 | -- | 19,4 |
| K020_B | Bestaande bouw herontwikkeling - Blok K | 133100,77 | 394951,27 | 4,50 | 18,4 | 14,4 | -- | 19,4 |
| L017_B | Bestaande bouw herontw. BSO/school - Blok L | 133107,37 | 394853,50 | 4,50 | 18,4 | 14,4 | -- | 19,4 |
| G130-2_C | Nieuwbouw - Blok G | 133162,98 | 394850,52 | 7,50 | 18,4 | 14,4 | -- | 19,4 |
| H101-2_A | Nieuwbouw - Blok H | 133130,87 | 394782,59 | 1,50 | 18,4 | 14,4 | -- | 19,4 |
| H086-1_B | Nieuwbouw - Blok H | 133187,73 | 394796,53 | 4,50 | 18,4 | 14,4 | -- | 19,4 |
| H094-2_A | Nieuwbouw - Blok H | 133144,64 | 394745,77 | 1,50 | 18,3 | 14,3 | -- | 19,3 |
| H095-2_B | Nieuwbouw - Blok H | 133135,05 | 394745,66 | 4,50 | 18,3 | 14,3 | -- | 19,3 |
| I172-1_B | Nieuwbouw - Blok I | 133223,17 | 394789,88 | 4,50 | 18,3 | 14,3 | -- | 19,3 |
| H102-2_A | Nieuwbouw - Blok H | 133130,82 | 394787,57 | 1,50 | 18,3 | 14,3 | -- | 19,3 |
| E143-3_A | Nieuwbouw - blok E | 133171,81 | 394993,40 | 4,50 | 18,3 | 14,3 | -- | 19,3 |
| F155-2_A | Nieuwbouw - blok F | 133128,34 | 394928,93 | 1,50 | 18,3 | 14,3 | -- | 19,3 |
| L015_A | Bestaande bouw herontw. BSO/school - Blok L | 133107,02 | 394880,44 | 1,50 | 18,3 | 14,3 | -- | 19,3 |
| E136-3_B | Nieuwbouw - blok E | 133134,06 | 394993,15 | 7,50 | 18,2 | 14,2 | -- | 19,2 |
| F159-1_C | Nieuwbouw - blok F | 133119,97 | 394952,18 | 7,50 | 18,2 | 14,2 | -- | 19,2 |
| G119-1_C | Nieuwbouw - Blok G | 133133,59 | 394912,79 | 7,50 | 18,2 | 14,2 | -- | 19,2 |
| J012_A | Zorgwoning Kazerne - Blok J | 133112,20 | 394970,76 | 1,50 | 18,2 | 14,2 | -- | 19,2 |
| E142-3_A | Nieuwbouw - blok E | 133166,61 | 394993,36 | 4,50 | 18,2 | 14,2 | -- | 19,2 |
| H086-2_B | Nieuwbouw - Blok H | 133175,46 | 394796,13 | 4,50 | 18,2 | 14,2 | -- | 19,2 |
| N007_A | Nieuwbouw gestapeld- Blok N | 133088,38 | 394753,66 | 1,50 | 18,2 | 14,2 | -- | 19,2 |
| G126-2_A | Nieuwbouw - Blok G | 133174,33 | 394893,93 | 1,50 | 18,2 | 14,2 | -- | 19,2 |
| G118-4_A | Nieuwbouw - Blok G | 133131,12 | 394897,71 | 1,50 | 18,2 | 14,2 | -- | 19,2 |
| J011_B | Zorgwoning Kazerne - Blok J | 133109,94 | 394977,59 | 5,50 | 18,2 | 14,2 | -- | 19,2 |
| K019_B | Bestaande bouw herontwikkeling - Blok K | 133092,99 | 394951,21 | 4,50 | 18,2 | 14,2 | -- | 19,2 |
| F155-3_C | Nieuwbouw - blok F | 133125,10 | 394924,06 | 7,50 | 18,2 | 14,2 | -- | 19,2 |
| G127-3_B | Nieuwbouw - Blok G | 133183,12 | 394866,29 | 4,50 | 18,2 | 14,2 | -- | 19,2 |
| K019_C | Bestaande bouw herontwikkeling - Blok K | 133092,99 | 394951,21 | 8,40 | 18,2 | 14,2 | -- | 19,2 |
| G111-2_A | Nieuwbouw - Blok G | 133128,35 | 394848,68 | 1,50 | 18,1 | 14,1 | -- | 19,1 |
| H105-2_A | Nieuwbouw - Blok H | 133130,64 | 394804,75 | 1,50 | 18,1 | 14,1 | -- | 19,1 |
| G113-2_A | Nieuwbouw - Blok G | 133131,49 | 394862,13 | 1,50 | 18,1 | 14,1 | -- | 19,1 |
| H091-2_B | Nieuwbouw - Blok H | 133173,60 | 394745,88 | 4,50 | 18,1 | 14,1 | -- | 19,1 |
| L015_B | Bestaande bouw herontw. BSO/school - Blok L | 133107,02 | 394880,44 | 4,50 | 18,1 | 14,1 | -- | 19,1 |
| L016_A | Bestaande bouw herontw. BSO/school - Blok L | 133107,15 | 394865,59 | 1,50 | 18,1 | 14,1 | -- | 19,1 |
| H095-3_B | Nieuwbouw - Blok H | 133137,67 | 394737,52 | 4,50 | 18,1 | 14,1 | -- | 19,1 |
| I171-1_B | Nieuwbouw - Blok I | 133223,11 | 394794,59 | 4,50 | 18,1 | 14,1 | -- | 19,1 |
| L016_B | Bestaande bouw herontw. BSO/school - Blok L | 133107,15 | 394865,59 | 4,50 | 18,1 | 14,1 | -- | 19,1 |
| F146-4_B | Nieuwbouw - blok F | 133182,63 | 394969,41 | 4,50 | 18,0 | 14,0 | -- | 19,0 |
| N012_D | Nieuwbouw gestapeld- Blok N | 133077,25 | 394737,36 | 10,50 | 18,0 | 14,0 | -- | 19,0 |
| F146-2_A | Nieuwbouw - blok F | 133173,71 | 394972,36 | 1,50 | 18,0 | 14,0 | -- | 19,0 |
| F163-1_C | Nieuwbouw - blok F | 133119,81 | 394973,76 | 7,50 | 18,0 | 14,0 | -- | 19,0 |
| J020_B | Zorgwoning Kazerne - Blok J | 133042,92 | 394980,10 | 5,50 | 18,0 | 14,0 | -- | 19,0 |
| G110-2_C | Nieuwbouw - Blok G | 133140,93 | 394854,45 | 7,50 | 18,0 | 14,0 | -- | 19,0 |
| H096-5_A | Nieuwbouw - Blok H | 133124,88 | 394742,96 | 7,50 | 18,0 | 14,0 | -- | 19,0 |
| F157-1_B | Nieuwbouw - blok F | 133121,62 | 394940,92 | 4,50 | 17,9 | 13,9 | -- | 18,9 |
| K020_A | Bestaande bouw herontwikkeling - Blok K | 133100,77 | 394951,27 | 1,50 | 17,9 | 13,9 | -- | 18,9 |
| G128-2_B | Nieuwbouw - Blok G | 133174,97 | 394855,99 | 4,50 | 17,9 | 13,9 | -- | 18,9 |
| F150-4_A | Nieuwbouw - blok F | 133180,11 | 394922,21 | 1,50 | 17,9 | 13,9 | -- | 18,9 |
| H104-2_A | Nieuwbouw - Blok H | 133130,70 | 394799,13 | 1,50 | 17,9 | 13,9 | -- | 18,9 |
| E141-3_A | Nieuwbouw - blok E | 133161,40 | 394993,33 | 4,50 | 17,9 | 13,9 | -- | 18,9 |
| G117-3_A | Nieuwbouw - Blok G | 133125,14 | 394888,79 | 1,50 | 17,9 | 13,9 | -- | 18,9 |
| H096-3_B | Nieuwbouw - Blok H | 133128,18 | 394737,36 | 4,50 | 17,9 | 13,9 | -- | 18,9 |
| H094-3_C | Nieuwbouw - Blok H | 133147,25 | 394737,73 | 7,50 | 17,9 | 13,9 | -- | 18,9 |
| G110-2_A | Nieuwbouw - Blok G | 133140,93 | 394854,45 | 1,50 | 17,9 | 13,9 | -- | 18,9 |

Alle getoonde dB-waarden zijn A-gewogen

Rapport: Resultatentabel
Model: WII - kazerne RO LArLT
LAeq totaalresultaten voor toetspunten
Groep: veld zuid
Groepsreductie: Ja

| Naam Toetspunt | Omschrijving | X | Y | Hoogte | Dag | Avond | Nacht | Etmaal |
|---|---|---|---|---|---|---|---|---|
| F148-2_B | Nieuwbouw - blok F | 133173,83 | 394944,34 | 4,50 | 17,9 | 13,9 | -- | 18,9 |
| F156-1_B | Nieuwbouw - blok F | 133121,68 | 394936,05 | 4,50 | 17,9 | 13,9 | -- | 18,9 |
| G131-2_C | Nieuwbouw - Blok G | 133157,69 | 394850,49 | 7,50 | 17,9 | 13,9 | -- | 18,9 |
| H104-2_B | Nieuwbouw - Blok H | 133130,70 | 394799,13 | 4,50 | 17,8 | 13,8 | -- | 18,8 |
| G112-2_A | Nieuwbouw - Blok G | 133131,44 | 394856,64 | 1,50 | 17,8 | 13,8 | -- | 18,8 |
| H101-2_B | Nieuwbouw - Blok H | 133130,87 | 394782,59 | 4,50 | 17,8 | 13,8 | -- | 18,8 |
| G117-1_C | Nieuwbouw - Blok G | 133120,26 | 394885,78 | 7,50 | 17,8 | 13,8 | -- | 18,8 |
| H103-2_A | Nieuwbouw - Blok H | 133130,76 | 394793,27 | 1,50 | 17,8 | 13,8 | -- | 18,8 |
| I166-1_A | Nieuwbouw - Blok I | 133222,77 | 394821,73 | 1,50 | 17,8 | 13,8 | -- | 18,8 |
| G125-3_C | Nieuwbouw - Blok G | 133179,83 | 394910,70 | 7,50 | 17,8 | 13,8 | -- | 18,8 |
| H100-2_A | Nieuwbouw - Blok H | 133132,43 | 394776,73 | 1,50 | 17,8 | 13,8 | -- | 18,8 |
| G122-2_A | Nieuwbouw - Blok G | 133150,24 | 394904,03 | 1,50 | 17,8 | 13,8 | -- | 18,8 |
| N005_D | Nieuwbouw gestapeld- Blok N | 133104,64 | 394748,09 | 10,50 | 17,7 | 13,7 | -- | 18,7 |
| G113-2_B | Nieuwbouw - Blok G | 133131,49 | 394862,13 | 4,50 | 17,7 | 13,7 | -- | 18,7 |
| F156-2_B | Nieuwbouw - blok F | 133131,87 | 394935,88 | 4,50 | 17,7 | 13,7 | -- | 18,7 |
| H092-2_B | Nieuwbouw - Blok H | 133163,16 | 394745,85 | 4,50 | 17,7 | 13,7 | -- | 18,7 |
| J011_A | Zorgwoning Kazerne - Blok J | 133109,94 | 394977,59 | 1,50 | 17,7 | 13,7 | -- | 18,7 |
| G127-3_C | Nieuwbouw - Blok G | 133183,12 | 394866,29 | 7,50 | 17,7 | 13,7 | -- | 18,7 |
| F147-3_B | Nieuwbouw - blok F | 133180,47 | 394956,35 | 4,50 | 17,7 | 13,7 | -- | 18,7 |
| H088-1_B | Nieuwbouw - Blok H | 133187,41 | 394776,21 | 4,50 | 17,7 | 13,7 | -- | 18,7 |
| H100-2_B | Nieuwbouw - Blok H | 133132,43 | 394776,73 | 4,50 | 17,7 | 13,7 | -- | 18,7 |
| H106-2_A | Nieuwbouw - Blok H | 133134,37 | 394811,63 | 1,50 | 17,7 | 13,7 | -- | 18,7 |
| H108-2_A | Nieuwbouw - Blok H | 133134,25 | 394822,02 | 1,50 | 17,7 | 13,7 | -- | 18,7 |
| N011_D | Nieuwbouw gestapeld- Blok N | 133081,95 | 394742,46 | 10,50 | 17,7 | 13,7 | -- | 18,7 |
| K019_A | Bestaande bouw herontwikkeling - Blok K | 133092,99 | 394951,21 | 1,50 | 17,7 | 13,7 | -- | 18,7 |
| E135-3_B | Nieuwbouw - blok E | 133128,55 | 394993,12 | 7,50 | 17,7 | 13,7 | -- | 18,7 |
| H092-4_C | Nieuwbouw - Blok H | 133160,42 | 394738,18 | 7,50 | 17,6 | 13,6 | -- | 18,6 |
| H096-2_B | Nieuwbouw - Blok H | 133124,83 | 394745,54 | 4,50 | 17,6 | 13,6 | -- | 18,6 |
| F158-1_B | Nieuwbouw - blok F | 133120,01 | 394947,16 | 4,50 | 17,6 | 13,6 | -- | 18,6 |
| G130-2_B | Nieuwbouw - Blok G | 133162,98 | 394850,52 | 4,50 | 17,6 | 13,6 | -- | 18,6 |
| G128-1_B | Nieuwbouw - Blok G | 133187,46 | 394856,22 | 4,50 | 17,6 | 13,6 | -- | 18,6 |
| H093-3_C | Nieuwbouw - Blok H | 133156,75 | 394737,95 | 7,50 | 17,6 | 13,6 | -- | 18,6 |
| F159-1_B | Nieuwbouw - blok F | 133119,97 | 394952,18 | 4,50 | 17,6 | 13,6 | -- | 18,6 |
| E140-3_A | Nieuwbouw - blok E | 133156,11 | 394993,27 | 4,50 | 17,6 | 13,6 | -- | 18,6 |
| G127-2_B | Nieuwbouw - Blok G | 133174,89 | 394862,96 | 4,50 | 17,6 | 13,6 | -- | 18,6 |
| F149-3_B | Nieuwbouw - blok F | 133182,73 | 394935,13 | 4,50 | 17,5 | 13,5 | -- | 18,5 |
| J019_B | Zorgwoning Kazerne - Blok J | 133042,84 | 394990,28 | 5,50 | 17,5 | 13,5 | -- | 18,5 |
| A011-1_B | Nieuwbouw - blok A | 133020,64 | 394999,90 | 4,50 | 17,5 | 13,5 | -- | 18,5 |
| F147-2_A | Nieuwbouw - blok F | 133173,87 | 394958,97 | 1,50 | 17,5 | 13,5 | -- | 18,5 |
| H088-3_C | Nieuwbouw - Blok H | 133184,18 | 394772,86 | 7,50 | 17,5 | 13,5 | -- | 18,5 |
| K022_B | Bestaande bouw herontwikkeling - Blok K | 133106,56 | 394943,47 | 4,50 | 17,5 | 13,5 | -- | 18,5 |
| E137-3_A | Nieuwbouw - blok E | 133139,26 | 394993,19 | 4,50 | 17,5 | 13,5 | -- | 18,5 |
| G111-1_B | Nieuwbouw - Blok G | 133121,74 | 394848,77 | 4,50 | 17,5 | 13,5 | -- | 18,5 |
| I173-3_B | Nieuwbouw - Blok I | 133228,75 | 394781,34 | 4,50 | 17,5 | 13,5 | -- | 18,5 |
| H084-2_A | Nieuwbouw - Blok H | 133175,34 | 394815,03 | 1,50 | 17,4 | 13,4 | -- | 18,4 |
| G112-1_C | Nieuwbouw - Blok G | 133121,36 | 394857,05 | 7,50 | 17,4 | 13,4 | -- | 18,4 |
| G115-2_A | Nieuwbouw - Blok G | 133130,76 | 394873,73 | 1,50 | 17,4 | 13,4 | -- | 18,4 |
| G127-1_B | Nieuwbouw - Blok G | 133187,29 | 394862,94 | 4,50 | 17,4 | 13,4 | -- | 18,4 |
| G114-2_A | Nieuwbouw - Blok G | 133130,77 | 394867,80 | 1,50 | 17,4 | 13,4 | -- | 18,4 |
| K021_B | Bestaande bouw herontwikkeling - Blok K | 133104,60 | 394948,10 | 4,50 | 17,4 | 13,4 | -- | 18,4 |
| G132-2_C | Nieuwbouw - Blok G | 133152,14 | 394850,46 | 7,50 | 17,4 | 13,4 | -- | 18,4 |
| H093-2_B | Nieuwbouw - Blok H | 133154,36 | 394745,81 | 4,50 | 17,4 | 13,4 | -- | 18,4 |
| F154-3_B | Nieuwbouw - blok F | 133139,17 | 394928,46 | 4,50 | 17,4 | 13,4 | -- | 18,4 |
| F155-3_B | Nieuwbouw - blok F | 133125,10 | 394924,06 | 4,50 | 17,4 | 13,4 | -- | 18,4 |
| K023_B | Bestaande bouw herontwikkeling - Blok K | 133106,63 | 394931,40 | 4,50 | 17,4 | 13,4 | -- | 18,4 |
| G117-2_A | Nieuwbouw - Blok G | 133130,74 | 394885,54 | 1,50 | 17,4 | 13,4 | -- | 18,4 |
| H088-1_A | Nieuwbouw - Blok H | 133187,41 | 394776,21 | 1,50 | 17,4 | 13,4 | -- | 18,4 |
| E139-3_A | Nieuwbouw - blok E | 133150,28 | 394993,26 | 4,50 | 17,3 | 13,3 | -- | 18,3 |
| G120-1_C | Nieuwbouw - Blok G | 133138,89 | 394912,81 | 7,50 | 17,3 | 13,3 | -- | 18,3 |

Alle getoonde dB-waarden zijn A-gewogen

Rapport: Resultatentabel
Model: WII - kazerne RO LArLT
LAeq totaalresultaten voor toetspunten
Groep: veld zuid
Groepsreductie: Ja

| Naam Toetspunt | Omschrijving | X | Y | Hoogte | Dag | Avond | Nacht | Etmaal |
|---|---|---|---|---|---|---|---|---|
| F156-2_C | Nieuwbouw - blok F | 133131,87 | 394935,88 | 7,50 | 17,3 | 13,3 | -- | 18,3 |
| G110-4_A | Nieuwbouw - Blok G | 133144,21 | 394852,03 | 1,50 | 17,3 | 13,3 | -- | 18,3 |
| G113-1_C | Nieuwbouw - Blok G | 133121,14 | 394861,77 | 7,50 | 17,3 | 13,3 | -- | 18,3 |
| G116-2_A | Nieuwbouw - Blok G | 133130,75 | 394879,43 | 1,50 | 17,3 | 13,3 | -- | 18,3 |
| H087-1_A | Nieuwbouw - Blok H | 133187,37 | 394782,13 | 1,50 | 17,3 | 13,3 | -- | 18,3 |
| H099-2_A | Nieuwbouw - Blok H | 133132,49 | 394771,78 | 1,50 | 17,2 | 13,2 | -- | 18,2 |
| E138-3_A | Nieuwbouw - blok E | 133144,82 | 394993,22 | 4,50 | 17,2 | 13,2 | -- | 18,2 |
| F155-3_A | Nieuwbouw - blok F | 133125,10 | 394924,06 | 1,50 | 17,2 | 13,2 | -- | 18,2 |
| H089-2_A | Nieuwbouw - Blok H | 133175,14 | 394762,58 | 1,50 | 17,2 | 13,2 | -- | 18,2 |
| G114-1_C | Nieuwbouw - Blok G | 133120,30 | 394868,06 | 7,50 | 17,2 | 13,2 | -- | 18,2 |
| F149-2_B | Nieuwbouw - blok F | 133173,83 | 394937,77 | 4,50 | 17,2 | 13,2 | -- | 18,2 |
| F156-1_A | Nieuwbouw - blok F | 133121,68 | 394936,05 | 1,50 | 17,2 | 13,2 | -- | 18,2 |
| K023_A | Bestaande bouw herontwikkeling - Blok K | 133106,63 | 394931,40 | 1,50 | 17,2 | 13,2 | -- | 18,2 |
| G111-1_A | Nieuwbouw - Blok G | 133121,74 | 394848,77 | 1,50 | 17,2 | 13,2 | -- | 18,2 |
| H093-3_B | Nieuwbouw - Blok H | 133156,75 | 394737,95 | 4,50 | 17,2 | 13,2 | -- | 18,2 |
| F157-1_A | Nieuwbouw - blok F | 133121,62 | 394940,92 | 1,50 | 17,2 | 13,2 | -- | 18,2 |
| H082-2_A | Nieuwbouw - Blok H | 133161,76 | 394822,33 | 1,50 | 17,2 | 13,2 | -- | 18,2 |
| H098-2_A | Nieuwbouw - Blok H | 133132,56 | 394765,92 | 1,50 | 17,2 | 13,2 | -- | 18,2 |
| N013_B | Nieuwbouw gestapeld- Blok N | 133056,91 | 394737,57 | 4,50 | 17,2 | 13,2 | -- | 18,2 |
| F155-1_C | Nieuwbouw - blok F | 133121,77 | 394928,45 | 7,50 | 17,1 | 13,1 | -- | 18,1 |
| K021_A | Bestaande bouw herontwikkeling - Blok K | 133104,60 | 394948,10 | 1,50 | 17,1 | 13,1 | -- | 18,1 |
| G110-2_B | Nieuwbouw - Blok G | 133140,93 | 394854,45 | 4,50 | 17,1 | 13,1 | -- | 18,1 |
| G121-2_B | Nieuwbouw - Blok G | 133144,69 | 394904,03 | 4,50 | 17,1 | 13,1 | -- | 18,1 |
| H092-3_C | Nieuwbouw - Blok H | 133166,46 | 394738,17 | 7,50 | 17,1 | 13,1 | -- | 18,1 |
| G116-1_C | Nieuwbouw - Blok G | 133120,28 | 394879,79 | 7,50 | 17,1 | 13,1 | -- | 18,1 |
| N003_D | Nieuwbouw gestapeld- Blok N | 133111,27 | 394772,20 | 10,50 | 17,1 | 13,1 | -- | 18,1 |
| K022_A | Bestaande bouw herontwikkeling - Blok K | 133106,56 | 394943,47 | 1,50 | 17,1 | 13,1 | -- | 18,1 |
| G115-1_C | Nieuwbouw - Blok G | 133120,29 | 394873,42 | 7,50 | 17,0 | 13,0 | -- | 18,0 |
| H096-4_A | Nieuwbouw - Blok H | 133122,13 | 394737,69 | 1,50 | 17,0 | 13,0 | -- | 18,0 |
| I170-1_A | Nieuwbouw - Blok I | 133223,04 | 394800,32 | 1,50 | 17,0 | 13,0 | -- | 18,0 |
| H097-1_C | Nieuwbouw - Blok H | 133122,67 | 394760,43 | 7,50 | 17,0 | 13,0 | -- | 18,0 |
| G120-2_A | Nieuwbouw - Blok G | 133138,94 | 394903,03 | 1,50 | 17,0 | 13,0 | -- | 18,0 |
| F160-2_B | Nieuwbouw - blok F | 133130,04 | 394957,49 | 4,50 | 17,0 | 13,0 | -- | 18,0 |
| G112-2_B | Nieuwbouw - Blok G | 133131,44 | 394856,64 | 4,50 | 17,0 | 13,0 | -- | 18,0 |
| H081-2_A | Nieuwbouw - Blok H | 133156,22 | 394822,30 | 1,50 | 17,0 | 13,0 | -- | 18,0 |
| F158-1_A | Nieuwbouw - blok F | 133120,01 | 394947,16 | 1,50 | 17,0 | 13,0 | -- | 18,0 |
| H092-3_B | Nieuwbouw - Blok H | 133166,46 | 394738,17 | 4,50 | 17,0 | 13,0 | -- | 18,0 |
| F151-3_B | Nieuwbouw - blok F | 133161,84 | 394926,77 | 4,50 | 17,0 | 13,0 | -- | 18,0 |
| F156-1_C | Nieuwbouw - blok F | 133121,68 | 394936,05 | 7,50 | 16,9 | 12,9 | -- | 17,9 |
| F159-1_A | Nieuwbouw - blok F | 133119,97 | 394952,18 | 1,50 | 16,9 | 12,9 | -- | 17,9 |
| H097-2_B | Nieuwbouw - Blok H | 133132,63 | 394760,32 | 4,50 | 16,9 | 12,9 | -- | 17,9 |
| H107-2_A | Nieuwbouw - Blok H | 133134,31 | 394816,69 | 1,50 | 16,9 | 12,9 | -- | 17,9 |
| H084-1_A | Nieuwbouw - Blok H | 133187,65 | 394815,75 | 1,50 | 16,9 | 12,9 | -- | 17,9 |
| G131-2_B | Nieuwbouw - Blok G | 133157,69 | 394850,49 | 4,50 | 16,9 | 12,9 | -- | 17,9 |
| N006_C | Nieuwbouw gestapeld- Blok N | 133094,54 | 394747,98 | 7,50 | 16,9 | 12,9 | -- | 17,9 |
| E136-3_A | Nieuwbouw - blok E | 133134,06 | 394993,15 | 4,50 | 16,9 | 12,9 | -- | 17,9 |
| H091-4_C | Nieuwbouw - Blok H | 133170,26 | 394737,04 | 7,50 | 16,9 | 12,9 | -- | 17,9 |
| I169-1_A | Nieuwbouw - Blok I | 133222,97 | 394805,81 | 1,50 | 16,8 | 12,8 | -- | 17,8 |
| H091-3_C | Nieuwbouw - Blok H | 133176,07 | 394738,01 | 7,50 | 16,8 | 12,8 | -- | 17,8 |
| H095-4_B | Nieuwbouw - Blok H | 133131,79 | 394737,70 | 4,50 | 16,8 | 12,8 | -- | 17,8 |
| G129-3_A | Nieuwbouw - Blok G | 133183,85 | 394847,11 | 1,50 | 16,8 | 12,8 | -- | 17,8 |
| H088-2_A | Nieuwbouw - Blok H | 133175,14 | 394775,58 | 1,50 | 16,8 | 12,8 | -- | 17,8 |
| H093-4_C | Nieuwbouw - Blok H | 133150,96 | 394738,12 | 7,50 | 16,8 | 12,8 | -- | 17,8 |
| H101-2_C | Nieuwbouw - Blok H | 133130,87 | 394782,59 | 7,50 | 16,8 | 12,8 | -- | 17,8 |
| H096-1_C | Nieuwbouw - Blok H | 133125,03 | 394734,12 | 7,50 | 16,8 | 12,8 | -- | 17,8 |
| G130-3_B | Nieuwbouw - Blok G | 133166,04 | 394845,28 | 4,50 | 16,8 | 12,8 | -- | 17,8 |
| H095-3_A | Nieuwbouw - Blok H | 133137,67 | 394737,52 | 1,50 | 16,8 | 12,8 | -- | 17,8 |
| F156-2_A | Nieuwbouw - blok F | 133131,87 | 394935,88 | 1,50 | 16,8 | 12,8 | -- | 17,8 |
| H090-3_A | Nieuwbouw - Blok H | 133187,73 | 394741,35 | 1,50 | 16,8 | 12,8 | -- | 17,8 |

Alle getoonde dB-waarden zijn A-gewogen

Rapport: Resultatentabel
Model: WII - kazerne RO LArLT
LAeq totaalresultaten voor toetspunten
Groep: veld zuid
Groepsreductie: Ja

| Naam Toetspunt | Omschrijving | X | Y | Hoogte | Dag | Avond | Nacht | Etmaal |
|---|---|---|---|---|---|---|---|---|
| E134-4_B | Nieuwbouw - blok E | 133123,35 | 394993,08 | 7,50 | 16,7 | 12,7 | -- | 17,7 |
| F147-3_A | Nieuwbouw - blok F | 133180,47 | 394956,35 | 1,50 | 16,7 | 12,7 | -- | 17,7 |
| F154-3_A | Nieuwbouw - blok F | 133139,17 | 394928,46 | 1,50 | 16,7 | 12,7 | -- | 17,7 |
| F157-1_C | Nieuwbouw - blok F | 133121,62 | 394940,92 | 7,50 | 16,7 | 12,7 | -- | 17,7 |
| G114-2_B | Nieuwbouw - Blok G | 133130,77 | 394867,80 | 4,50 | 16,7 | 12,7 | -- | 17,7 |
| G124-3_A | Nieuwbouw - Blok G | 133163,39 | 394908,93 | 1,50 | 16,7 | 12,7 | -- | 17,7 |
| G128-2_A | Nieuwbouw - Blok G | 133174,97 | 394855,99 | 1,50 | 16,7 | 12,7 | -- | 17,7 |
| H096-3_A | Nieuwbouw - Blok H | 133128,18 | 394737,36 | 1,50 | 16,7 | 12,7 | -- | 17,7 |
| G130-2_A | Nieuwbouw - Blok G | 133162,98 | 394850,52 | 1,50 | 16,7 | 12,7 | -- | 17,7 |
| H098-1_B | Nieuwbouw - Blok H | 133122,61 | 394765,92 | 4,50 | 16,7 | 12,7 | -- | 17,7 |
| F150-2_A | Nieuwbouw - blok F | 133173,83 | 394925,46 | 1,50 | 16,7 | 12,7 | -- | 17,7 |
| G128-1_A | Nieuwbouw - Blok G | 133187,46 | 394856,22 | 1,50 | 16,7 | 12,7 | -- | 17,7 |
| F146-3_B | Nieuwbouw - blok F | 133179,32 | 394975,50 | 4,50 | 16,6 | 12,6 | -- | 17,6 |
| F151-3_A | Nieuwbouw - blok F | 133161,84 | 394926,77 | 1,50 | 16,6 | 12,6 | -- | 17,6 |
| G132-2_B | Nieuwbouw - Blok G | 133152,14 | 394850,46 | 4,50 | 16,6 | 12,6 | -- | 17,6 |
| G127-1_A | Nieuwbouw - Blok G | 133187,29 | 394862,94 | 1,50 | 16,6 | 12,6 | -- | 17,6 |
| L016_C | Bestaande bouw herontw. BSO/school - Blok L | 133107,15 | 394865,59 | 8,40 | 16,6 | 12,6 | -- | 17,6 |
| G125-2_A | Nieuwbouw - Blok G | 133174,16 | 394906,67 | 1,50 | 16,6 | 12,6 | -- | 17,6 |
| H095-1_C | Nieuwbouw - Blok H | 133134,78 | 394734,14 | 7,50 | 16,6 | 12,6 | -- | 17,6 |
| I168-1_A | Nieuwbouw - Blok I | 133222,90 | 394811,42 | 1,50 | 16,6 | 12,6 | -- | 17,6 |
| E137-2_A | Nieuwbouw - blok E | 133138,89 | 394989,73 | 1,50 | 16,6 | 12,6 | -- | 17,6 |
| H097-3_C | Nieuwbouw - Blok H | 133127,55 | 394757,97 | 7,50 | 16,6 | 12,6 | -- | 17,6 |
| F158-1_C | Nieuwbouw - blok F | 133120,01 | 394947,16 | 7,50 | 16,6 | 12,6 | -- | 17,6 |
| G125-1_B | Nieuwbouw - Blok G | 133186,25 | 394907,41 | 4,50 | 16,6 | 12,6 | -- | 17,6 |
| H086-3_B | Nieuwbouw - Blok H | 133181,88 | 394793,12 | 4,50 | 16,5 | 12,5 | -- | 17,5 |
| I172-2_B | Nieuwbouw - Blok I | 133233,34 | 394789,31 | 4,50 | 16,5 | 12,5 | -- | 17,5 |
| I173-2_B | Nieuwbouw - Blok I | 133233,40 | 394784,27 | 4,50 | 16,5 | 12,5 | -- | 17,5 |
| F163-1_B | Nieuwbouw - blok F | 133119,81 | 394973,76 | 4,50 | 16,5 | 12,5 | -- | 17,5 |
| G117-1_B | Nieuwbouw - Blok G | 133120,26 | 394885,78 | 4,50 | 16,5 | 12,5 | -- | 17,5 |
| K020_C | Bestaande bouw herontwikkeling - Blok K | 133100,77 | 394951,27 | 8,40 | 16,5 | 12,5 | -- | 17,5 |
| G121-2_A | Nieuwbouw - Blok G | 133144,69 | 394904,03 | 1,50 | 16,5 | 12,5 | -- | 17,5 |
| G133-2_B | Nieuwbouw - Blok G | 133146,59 | 394850,43 | 4,50 | 16,5 | 12,5 | -- | 17,5 |
| F159-2_B | Nieuwbouw - blok F | 133130,08 | 394952,17 | 4,50 | 16,5 | 12,5 | -- | 17,5 |
| H080-2_A | Nieuwbouw - blok H | 133150,44 | 394822,27 | 1,50 | 16,5 | 12,5 | -- | 17,5 |
| F158-2_B | Nieuwbouw - blok F | 133130,12 | 394946,73 | 4,50 | 16,4 | 12,4 | -- | 17,4 |
| F159-2_A | Nieuwbouw - blok F | 133130,08 | 394952,17 | 1,50 | 16,4 | 12,4 | -- | 17,4 |
| I173-1_A | Nieuwbouw - Blok I | 133223,23 | 394784,95 | 1,50 | 16,4 | 12,4 | -- | 17,4 |
| E138-2_A | Nieuwbouw - blok E | 133144,51 | 394989,81 | 1,50 | 16,4 | 12,4 | -- | 17,4 |
| G130-3_A | Nieuwbouw - Blok G | 133166,04 | 394845,28 | 1,50 | 16,4 | 12,4 | -- | 17,4 |
| H095-2_A | Nieuwbouw - Blok H | 133135,05 | 394745,66 | 1,50 | 16,4 | 12,4 | -- | 17,4 |
| E135-3_A | Nieuwbouw - blok E | 133128,55 | 394993,12 | 4,50 | 16,4 | 12,4 | -- | 17,4 |
| G119-2_A | Nieuwbouw - Blok G | 133133,71 | 394902,91 | 1,50 | 16,4 | 12,4 | -- | 17,4 |
| N004_D | Nieuwbouw gestapeld- Blok N | 133111,19 | 394752,48 | 10,50 | 16,3 | 12,3 | -- | 17,3 |
| H085-3_A | Nieuwbouw - Blok H | 133184,11 | 394805,52 | 1,50 | 16,3 | 12,3 | -- | 17,3 |
| F148-2_A | Nieuwbouw - blok F | 133173,83 | 394944,34 | 1,50 | 16,3 | 12,3 | -- | 17,3 |
| H085-2_A | Nieuwbouw - Blok H | 133175,42 | 394802,24 | 1,50 | 16,3 | 12,3 | -- | 17,3 |
| H097-2_A | Nieuwbouw - Blok H | 133132,63 | 394760,32 | 1,50 | 16,3 | 12,3 | -- | 17,3 |
| G127-2_A | Nieuwbouw - Blok G | 133174,89 | 394862,96 | 1,50 | 16,3 | 12,3 | -- | 17,3 |
| H089-4_A | Nieuwbouw - Blok H | 133182,00 | 394759,80 | 1,50 | 16,3 | 12,3 | -- | 17,3 |
| G125-3_A | Nieuwbouw - Blok G | 133179,83 | 394910,70 | 1,50 | 16,3 | 12,3 | -- | 17,3 |
| L018_C | Bestaande bouw herontw. BSO/school - Blok L | 133105,53 | 394846,16 | 8,40 | 16,3 | 12,3 | -- | 17,3 |
| G118-1_B | Nieuwbouw - Blok G | 133126,91 | 394912,78 | 4,50 | 16,2 | 12,2 | -- | 17,2 |
| L017_C | Bestaande bouw herontw. BSO/school - Blok L | 133107,37 | 394853,50 | 8,40 | 16,2 | 12,2 | -- | 17,2 |
| G117-1_A | Nieuwbouw - Blok G | 133120,26 | 394885,78 | 1,50 | 16,2 | 12,2 | -- | 17,2 |
| G121-1_B | Nieuwbouw - Blok G | 133144,25 | 394914,08 | 4,50 | 16,2 | 12,2 | -- | 17,2 |
| F160-2_A | Nieuwbouw - blok F | 133130,04 | 394957,49 | 1,50 | 16,2 | 12,2 | -- | 17,2 |
| E145-2_A | Nieuwbouw - blok E | 133182,94 | 394989,84 | 1,50 | 16,2 | 12,2 | -- | 17,2 |
| H089-1_A | Nieuwbouw - Blok H | 133187,47 | 394763,15 | 1,50 | 16,2 | 12,2 | -- | 17,2 |
| L015_C | Bestaande bouw herontw. BSO/school - Blok L | 133107,02 | 394880,44 | 8,40 | 16,2 | 12,2 | -- | 17,2 |

Alle getoonde dB-waarden zijn A-gewogen

Rapport: Resultatentabel
Model: WII - kazerne RO LArLT
LAeq totaalresultaten voor toetspunten
Groep: veld zuid
Groepsreductie: Ja

| Naam Toetspunt | Omschrijving | X | Y | Hoogte | Dag | Avond | Nacht | Etmaal |
|---|---|---|---|---|---|---|---|---|
| G112-1_B | Nieuwbouw - Blok G | 133121,36 | 394857,05 | 4,50 | 16,1 | 12,1 | -- | 17,1 |
| H094-3_B | Nieuwbouw - Blok H | 133147,25 | 394737,73 | 4,50 | 16,1 | 12,1 | -- | 17,1 |
| I167-1_A | Nieuwbouw - Blok I | 133222,83 | 394816,81 | 1,50 | 16,1 | 12,1 | -- | 17,1 |
| I168-2_B | Nieuwbouw - Blok I | 133233,07 | 394810,84 | 4,50 | 16,1 | 12,1 | -- | 17,1 |
| H094-4_B | Nieuwbouw - Blok H | 133141,31 | 394737,64 | 4,50 | 16,1 | 12,1 | -- | 17,1 |
| E136-2_A | Nieuwbouw - blok E | 133133,90 | 394989,65 | 1,50 | 16,1 | 12,1 | -- | 17,1 |
| K024_B | Bestaande bouw herontwikkeling - Blok K | 133106,69 | 394924,45 | 4,50 | 16,1 | 12,1 | -- | 17,1 |
| G110-3_B | Nieuwbouw - Blok G | 133138,08 | 394849,59 | 4,50 | 16,0 | 12,0 | -- | 17,0 |
| N006_B | Nieuwbouw gestapeld- Blok N | 133094,54 | 394747,98 | 4,50 | 16,0 | 12,0 | -- | 17,0 |
| E144-2_A | Nieuwbouw - blok E | 133177,34 | 394989,84 | 1,50 | 16,0 | 12,0 | -- | 17,0 |
| H102-2_C | Nieuwbouw - Blok H | 133130,82 | 394787,57 | 7,50 | 16,0 | 12,0 | -- | 17,0 |
| N012_C | Nieuwbouw gestapeld- Blok N | 133077,25 | 394737,36 | 7,50 | 16,0 | 12,0 | -- | 17,0 |
| F161-2_B | Nieuwbouw - blok F | 133130,00 | 394963,13 | 4,50 | 16,0 | 12,0 | -- | 17,0 |
| E134-5_B | Nieuwbouw - blok E | 133120,87 | 394995,01 | 7,50 | 16,0 | 12,0 | -- | 17,0 |
| H085-1_A | Nieuwbouw - Blok H | 133187,71 | 394802,39 | 1,50 | 16,0 | 12,0 | -- | 17,0 |
| H109-4_A | Nieuwbouw - Blok H | 133138,52 | 394824,63 | 1,50 | 16,0 | 12,0 | -- | 17,0 |
| H087-2_A | Nieuwbouw - Blok H | 133175,16 | 394782,08 | 1,50 | 15,9 | 11,9 | -- | 16,9 |
| H083-2_A | Nieuwbouw - Blok H | 133175,30 | 394821,79 | 1,50 | 15,9 | 11,9 | -- | 16,9 |
| H091-4_B | Nieuwbouw - Blok H | 133170,26 | 394737,04 | 4,50 | 15,9 | 11,9 | -- | 16,9 |
| F147-4_B | Nieuwbouw - blok F | 133182,53 | 394962,43 | 4,50 | 15,9 | 11,9 | -- | 16,9 |
| G113-1_B | Nieuwbouw - Blok G | 133121,14 | 394861,77 | 4,50 | 15,9 | 11,9 | -- | 16,9 |
| H083-1_A | Nieuwbouw - Blok H | 133187,54 | 394821,77 | 1,50 | 15,9 | 11,9 | -- | 16,9 |
| I172-1_A | Nieuwbouw - Blok I | 133223,17 | 394789,88 | 1,50 | 15,9 | 11,9 | -- | 16,9 |
| H086-2_A | Nieuwbouw - Blok H | 133175,46 | 394796,13 | 1,50 | 15,9 | 11,9 | -- | 16,9 |
| H096-2_A | Nieuwbouw - Blok H | 133124,83 | 394745,54 | 1,50 | 15,9 | 11,9 | -- | 16,9 |
| E134-4_A | Nieuwbouw - blok E | 133123,35 | 394993,08 | 4,50 | 15,9 | 11,9 | -- | 16,9 |
| E143-2_A | Nieuwbouw - blok E | 133171,93 | 394989,85 | 1,50 | 15,9 | 11,9 | -- | 16,9 |
| F158-2_A | Nieuwbouw - blok F | 133130,12 | 394946,73 | 1,50 | 15,9 | 11,9 | -- | 16,9 |
| J001_A | Zorgwoning Kazerne - Blok J | 133042,85 | 395008,16 | 1,50 | 15,9 | 11,9 | -- | 16,9 |
| F155-1_B | Nieuwbouw - blok F | 133121,77 | 394928,45 | 4,50 | 15,8 | 11,8 | -- | 16,8 |
| G114-1_B | Nieuwbouw - Blok G | 133120,30 | 394868,06 | 4,50 | 15,8 | 11,8 | -- | 16,8 |
| K024_A | Bestaande bouw herontwikkeling - Blok K | 133106,69 | 394924,45 | 1,50 | 15,8 | 11,8 | -- | 16,8 |
| E139-2_A | Nieuwbouw - blok E | 133149,96 | 394989,90 | 1,50 | 15,8 | 11,8 | -- | 16,8 |
| F163-1_A | Nieuwbouw - blok F | 133119,81 | 394973,76 | 1,50 | 15,8 | 11,8 | -- | 16,8 |
| K025_C | Bestaande bouw herontwikkeling - Blok K | 133106,74 | 394918,15 | 8,40 | 15,8 | 11,8 | -- | 16,8 |
| G128-3_A | Nieuwbouw - Blok G | 133183,60 | 394853,76 | 1,50 | 15,8 | 11,8 | -- | 16,8 |
| E141-2_A | Nieuwbouw - blok E | 133161,56 | 394989,85 | 1,50 | 15,8 | 11,8 | -- | 16,8 |
| H086-1_A | Nieuwbouw - Blok H | 133187,73 | 394796,53 | 1,50 | 15,8 | 11,8 | -- | 16,8 |
| E142-2_A | Nieuwbouw - blok E | 133166,81 | 394989,85 | 1,50 | 15,8 | 11,8 | -- | 16,8 |
| G116-1_B | Nieuwbouw - Blok G | 133120,28 | 394879,79 | 4,50 | 15,8 | 11,8 | -- | 16,8 |
| H092-2_A | Nieuwbouw - Blok H | 133163,16 | 394745,85 | 1,50 | 15,8 | 11,8 | -- | 16,8 |
| H093-3_A | Nieuwbouw - Blok H | 133156,75 | 394737,95 | 1,50 | 15,8 | 11,8 | -- | 16,8 |
| G112-1_A | Nieuwbouw - Blok G | 133121,36 | 394857,05 | 1,50 | 15,7 | 11,7 | -- | 16,7 |
| F153-2_C | Nieuwbouw - blok F | 133147,62 | 394931,76 | 7,50 | 15,7 | 11,7 | -- | 16,7 |
| G116-1_A | Nieuwbouw - Blok G | 133120,28 | 394879,79 | 1,50 | 15,7 | 11,7 | -- | 16,7 |
| G115-1_B | Nieuwbouw - Blok G | 133120,29 | 394873,42 | 4,50 | 15,7 | 11,7 | -- | 16,7 |
| G126-3_C | Nieuwbouw - Blok G | 133183,11 | 394897,75 | 7,50 | 15,7 | 11,7 | -- | 16,7 |
| K024_C | Bestaande bouw herontwikkeling - Blok K | 133106,69 | 394924,45 | 8,40 | 15,7 | 11,7 | -- | 16,7 |
| H100-2_C | Nieuwbouw - Blok H | 133132,43 | 394776,73 | 7,50 | 15,7 | 11,7 | -- | 16,7 |
| N011_C | Nieuwbouw gestapeld- Blok N | 133081,95 | 394742,46 | 7,50 | 15,7 | 11,7 | -- | 16,7 |
| J001_B | Zorgwoning Kazerne - Blok J | 133042,85 | 395008,16 | 5,50 | 15,7 | 11,7 | -- | 16,7 |
| E140-2_A | Nieuwbouw - blok E | 133155,74 | 394989,86 | 1,50 | 15,7 | 11,7 | -- | 16,7 |
| F154-2_B | Nieuwbouw - blok F | 133142,07 | 394933,90 | 4,50 | 15,7 | 11,7 | -- | 16,7 |
| G118-1_A | Nieuwbouw - Blok G | 133126,91 | 394912,78 | 1,50 | 15,7 | 11,7 | -- | 16,7 |
| F157-2_B | Nieuwbouw - blok F | 133131,81 | 394940,92 | 4,50 | 15,6 | 11,6 | -- | 16,6 |
| G113-1_A | Nieuwbouw - Blok G | 133121,14 | 394861,77 | 1,50 | 15,6 | 11,6 | -- | 16,6 |
| I171-1_A | Nieuwbouw - Blok I | 133223,11 | 394794,59 | 1,50 | 15,6 | 11,6 | -- | 16,6 |
| F149-2_A | Nieuwbouw - blok F | 133173,83 | 394937,77 | 1,50 | 15,6 | 11,6 | -- | 16,6 |
| G114-1_A | Nieuwbouw - Blok G | 133120,30 | 394868,06 | 1,50 | 15,6 | 11,6 | -- | 16,6 |

Alle getoonde dB-waarden zijn A-gewogen

Rapport: Resultatentabel
Model: WII - kazerne RO LArLT
LAeq totaalresultaten voor toetspunten
Groep: veld zuid
Groepsreductie: Ja

| Naam Toetspunt | Omschrijving | X | Y | Hoogte | Dag | Avond | Nacht | Etmaal |
|---|---|---|---|---|---|---|---|---|
| G131-2_A | Nieuwbouw - Blok G | 133157,69 | 394850,49 | 1,50 | 15,6 | 11,6 | -- | 16,6 |
| H106-3_C | Nieuwbouw - Blok H | 133132,43 | 394808,10 | 7,50 | 15,6 | 11,6 | -- | 16,6 |
| N004_B | Nieuwbouw gestapeld- Blok N | 133111,19 | 394752,48 | 4,50 | 15,6 | 11,6 | -- | 16,6 |
| H093-2_A | Nieuwbouw - Blok H | 133154,36 | 394745,81 | 1,50 | 15,6 | 11,6 | -- | 16,6 |
| F146-3_A | Nieuwbouw - blok F | 133179,32 | 394975,50 | 1,50 | 15,5 | 11,5 | -- | 16,5 |
| F162-2_B | Nieuwbouw - blok F | 133129,96 | 394968,32 | 4,50 | 15,5 | 11,5 | -- | 16,5 |
| H098-1_A | Nieuwbouw - Blok H | 133122,61 | 394765,92 | 1,50 | 15,5 | 11,5 | -- | 16,5 |
| G115-1_A | Nieuwbouw - Blok G | 133120,29 | 394873,42 | 1,50 | 15,5 | 11,5 | -- | 16,5 |
| N004_C | Nieuwbouw gestapeld- Blok N | 133111,19 | 394752,48 | 7,50 | 15,5 | 11,5 | -- | 16,5 |
| G121-1_A | Nieuwbouw - Blok G | 133144,25 | 394914,08 | 1,50 | 15,5 | 11,5 | -- | 16,5 |
| G124-1_B | Nieuwbouw - Blok G | 133160,65 | 394914,08 | 4,50 | 15,5 | 11,5 | -- | 16,5 |
| G125-1_A | Nieuwbouw - Blok G | 133186,25 | 394907,41 | 1,50 | 15,5 | 11,5 | -- | 16,5 |
| E135-2_A | Nieuwbouw - blok E | 133128,34 | 394989,56 | 1,50 | 15,5 | 11,5 | -- | 16,5 |
| F152-2_B | Nieuwbouw - blok F | 133152,86 | 394931,84 | 4,50 | 15,5 | 11,5 | -- | 16,5 |
| K023_C | Bestaande bouw herontwikkeling - Blok K | 133106,63 | 394931,40 | 8,40 | 15,5 | 11,5 | -- | 16,5 |
| G122-1_B | Nieuwbouw - Blok G | 133149,61 | 394914,08 | 4,50 | 15,5 | 11,5 | -- | 16,5 |
| N004_A | Nieuwbouw gestapeld- Blok N | 133111,19 | 394752,48 | 1,50 | 15,5 | 11,5 | -- | 16,5 |
| H106-3_A | Nieuwbouw - Blok H | 133132,43 | 394808,10 | 1,50 | 15,4 | 11,4 | -- | 16,4 |
| F155-1_A | Nieuwbouw - blok F | 133121,77 | 394928,45 | 1,50 | 15,4 | 11,4 | -- | 16,4 |
| F163-2_B | Nieuwbouw - blok F | 133129,93 | 394973,67 | 4,50 | 15,4 | 11,4 | -- | 16,4 |
| G133-2_A | Nieuwbouw - Blok G | 133146,59 | 394850,43 | 1,50 | 15,4 | 11,4 | -- | 16,4 |
| H097-1_B | Nieuwbouw - Blok H | 133122,67 | 394760,43 | 4,50 | 15,4 | 11,4 | -- | 16,4 |
| G129-2_B | Nieuwbouw - Blok G | 133175,10 | 394843,93 | 4,50 | 15,4 | 11,4 | -- | 16,4 |
| N005_C | Nieuwbouw gestapeld- Blok N | 133104,64 | 394748,09 | 7,50 | 15,4 | 11,4 | -- | 16,4 |
| H092-3_A | Nieuwbouw - Blok H | 133166,46 | 394738,17 | 1,50 | 15,4 | 11,4 | -- | 16,4 |
| F161-2_A | Nieuwbouw - blok F | 133130,00 | 394963,13 | 1,50 | 15,4 | 11,4 | -- | 16,4 |
| G133-2_C | Nieuwbouw - Blok G | 133146,59 | 394850,43 | 7,50 | 15,3 | 11,3 | -- | 16,3 |
| H094-1_C | Nieuwbouw - Blok H | 133144,48 | 394734,25 | 7,50 | 15,3 | 11,3 | -- | 16,3 |
| G132-2_A | Nieuwbouw - Blok G | 133152,14 | 394850,46 | 1,50 | 15,2 | 11,2 | -- | 16,2 |
| H088-3_A | Nieuwbouw - Blok H | 133184,18 | 394772,86 | 1,50 | 15,2 | 11,2 | -- | 16,2 |
| N012_B | Nieuwbouw gestapeld- Blok N | 133077,25 | 394737,36 | 4,50 | 15,2 | 11,2 | -- | 16,2 |
| J002_B | Zorgwoning Kazerne - Blok J | 133052,10 | 395008,23 | 5,50 | 15,2 | 11,2 | -- | 16,2 |
| K021_C | Bestaande bouw herontwikkeling - Blok K | 133104,60 | 394948,10 | 8,40 | 15,2 | 11,2 | -- | 16,2 |
| H103-2_C | Nieuwbouw - Blok H | 133130,76 | 394793,27 | 7,50 | 15,2 | 11,2 | -- | 16,2 |
| F154-2_A | Nieuwbouw - blok F | 133142,07 | 394933,90 | 1,50 | 15,2 | 11,2 | -- | 16,2 |
| G110-3_A | Nieuwbouw - Blok G | 133138,08 | 394849,59 | 1,50 | 15,2 | 11,2 | -- | 16,2 |
| K022_C | Bestaande bouw herontwikkeling - Blok K | 133106,56 | 394943,47 | 8,40 | 15,2 | 11,2 | -- | 16,2 |
| F152-2_A | Nieuwbouw - blok F | 133152,86 | 394931,84 | 1,50 | 15,2 | 11,2 | -- | 16,2 |
| F162-2_A | Nieuwbouw - blok F | 133129,96 | 394968,32 | 1,50 | 15,2 | 11,2 | -- | 16,2 |
| J002_A | Zorgwoning Kazerne - Blok J | 133052,10 | 395008,23 | 1,50 | 15,2 | 11,2 | -- | 16,2 |
| F163-2_A | Nieuwbouw - blok F | 133129,93 | 394973,67 | 1,50 | 15,1 | 11,1 | -- | 16,1 |
| H095-4_A | Nieuwbouw - Blok H | 133131,79 | 394737,70 | 1,50 | 15,1 | 11,1 | -- | 16,1 |
| H109-2_A | Nieuwbouw - Blok H | 133146,24 | 394828,16 | 1,50 | 15,1 | 11,1 | -- | 16,1 |
| N011_B | Nieuwbouw gestapeld- Blok N | 133081,95 | 394742,46 | 4,50 | 15,1 | 11,1 | -- | 16,1 |
| G114-2_C | Nieuwbouw - Blok G | 133130,77 | 394867,80 | 7,50 | 15,1 | 11,1 | -- | 16,1 |
| G125-4_A | Nieuwbouw - Blok G | 133182,73 | 394904,42 | 1,50 | 15,1 | 11,1 | -- | 16,1 |
| G117-2_C | Nieuwbouw - Blok G | 133130,74 | 394885,54 | 7,50 | 15,1 | 11,1 | -- | 16,1 |
| H108-2_C | Nieuwbouw - Blok H | 133134,25 | 394822,02 | 7,50 | 15,1 | 11,1 | -- | 16,1 |
| H092-4_B | Nieuwbouw - Blok H | 133160,42 | 394738,18 | 4,50 | 15,1 | 11,1 | -- | 16,1 |
| H104-2_C | Nieuwbouw - Blok H | 133130,70 | 394799,13 | 7,50 | 15,0 | 11,0 | -- | 16,0 |
| N012_A | Nieuwbouw gestapeld- Blok N | 133077,25 | 394737,36 | 1,50 | 15,0 | 11,0 | -- | 16,0 |
| E134-2_A | Nieuwbouw - blok E | 133122,93 | 394989,48 | 1,50 | 15,0 | 11,0 | -- | 16,0 |
| F151-2_B | Nieuwbouw - blok F | 133158,37 | 394931,92 | 4,50 | 15,0 | 11,0 | -- | 16,0 |
| H089-3_A | Nieuwbouw - Blok H | 133184,14 | 394766,32 | 1,50 | 15,0 | 11,0 | -- | 16,0 |
| H093-1_C | Nieuwbouw - Blok H | 133153,94 | 394734,35 | 7,50 | 15,0 | 11,0 | -- | 16,0 |
| H089-4_C | Nieuwbouw - Blok H | 133182,00 | 394759,80 | 7,50 | 15,0 | 11,0 | -- | 16,0 |
| H094-3_A | Nieuwbouw - Blok H | 133147,25 | 394737,73 | 1,50 | 15,0 | 11,0 | -- | 16,0 |
| H091-3_B | Nieuwbouw - Blok H | 133176,07 | 394738,01 | 4,50 | 15,0 | 11,0 | -- | 16,0 |
| H091-4_A | Nieuwbouw - Blok H | 133170,26 | 394737,04 | 1,50 | 14,9 | 10,9 | -- | 15,9 |

Alle getoonde dB-waarden zijn A-gewogen

Rapport: Resultatentabel
Model: WII - kazerne RO LArLT
LAeq totaalresultaten voor toetspunten
Groep: veld zuid
Groepsreductie: Ja

| Naam Toetspunt | Omschrijving | X | Y | Hoogte | Dag | Avond | Nacht | Etmaal |
|---|---|---|---|---|---|---|---|---|
| H096-1_B | Nieuwbouw - Blok H | 133125,03 | 394734,12 | 4,50 | 14,9 | 10,9 | -- | 15,9 |
| H106-2_C | Nieuwbouw - Blok H | 133134,37 | 394811,63 | 7,50 | 14,9 | 10,9 | -- | 15,9 |
| G115-2_B | Nieuwbouw - Blok G | 133130,76 | 394873,73 | 4,50 | 14,9 | 10,9 | -- | 15,9 |
| H105-2_C | Nieuwbouw - Blok H | 133130,64 | 394804,75 | 7,50 | 14,9 | 10,9 | -- | 15,9 |
| G113-2_C | Nieuwbouw - Blok G | 133131,49 | 394862,13 | 7,50 | 14,9 | 10,9 | -- | 15,9 |
| G115-2_C | Nieuwbouw - Blok G | 133130,76 | 394873,73 | 7,50 | 14,9 | 10,9 | -- | 15,9 |
| N011_A | Nieuwbouw gestapeld- Blok N | 133081,95 | 394742,46 | 1,50 | 14,9 | 10,9 | -- | 15,9 |
| H097-2_C | Nieuwbouw - Blok H | 133132,63 | 394760,32 | 7,50 | 14,9 | 10,9 | -- | 15,9 |
| I171-2_B | Nieuwbouw - Blok I | 133233,27 | 394794,47 | 4,50 | 14,9 | 10,9 | -- | 15,9 |
| J003_B | Zorgwoning Kazerne - Blok J | 133060,36 | 395008,29 | 5,50 | 14,9 | 10,9 | -- | 15,9 |
| F157-2_A | Nieuwbouw - blok F | 133131,81 | 394940,92 | 1,50 | 14,9 | 10,9 | -- | 15,9 |
| G116-2_C | Nieuwbouw - Blok G | 133130,75 | 394879,43 | 7,50 | 14,9 | 10,9 | -- | 15,9 |
| H094-4_A | Nieuwbouw - Blok H | 133141,31 | 394737,64 | 1,50 | 14,8 | 10,8 | -- | 15,8 |
| G112-2_C | Nieuwbouw - Blok G | 133131,44 | 394856,64 | 7,50 | 14,8 | 10,8 | -- | 15,8 |
| H097-3_B | Nieuwbouw - Blok H | 133127,55 | 394757,97 | 4,50 | 14,8 | 10,8 | -- | 15,8 |
| H099-2_C | Nieuwbouw - Blok H | 133132,49 | 394771,78 | 7,50 | 14,8 | 10,8 | -- | 15,8 |
| F150-1_B | Nieuwbouw - blok F | 133186,20 | 394925,60 | 4,50 | 14,8 | 10,8 | -- | 15,8 |
| H107-2_C | Nieuwbouw - Blok H | 133134,31 | 394816,69 | 7,50 | 14,8 | 10,8 | -- | 15,8 |
| G122-1_A | Nieuwbouw - Blok G | 133149,61 | 394914,08 | 1,50 | 14,8 | 10,8 | -- | 15,8 |
| G123-1_B | Nieuwbouw - Blok G | 133154,85 | 394914,08 | 4,50 | 14,7 | 10,7 | -- | 15,7 |
| G124-1_A | Nieuwbouw - Blok G | 133160,65 | 394914,08 | 1,50 | 14,7 | 10,7 | -- | 15,7 |
| N005_B | Nieuwbouw gestapeld- Blok N | 133104,64 | 394748,09 | 4,50 | 14,7 | 10,7 | -- | 15,7 |
| N006_A | Nieuwbouw gestapeld- Blok N | 133094,54 | 394747,98 | 1,50 | 14,7 | 10,7 | -- | 15,7 |
| G127-3_A | Nieuwbouw - Blok G | 133183,12 | 394866,29 | 1,50 | 14,6 | 10,6 | -- | 15,6 |
| J003_A | Zorgwoning Kazerne - Blok J | 133060,36 | 395008,29 | 1,50 | 14,6 | 10,6 | -- | 15,6 |
| G119-1_B | Nieuwbouw - Blok G | 133133,59 | 394912,79 | 4,50 | 14,6 | 10,6 | -- | 15,6 |
| H097-1_A | Nieuwbouw - Blok H | 133122,67 | 394760,43 | 1,50 | 14,6 | 10,6 | -- | 15,6 |
| H098-2_C | Nieuwbouw - Blok H | 133132,56 | 394765,92 | 7,50 | 14,6 | 10,6 | -- | 15,6 |
| E134-1_C | Nieuwbouw - blok E | 133123,02 | 395000,83 | 7,50 | 14,6 | 10,6 | -- | 15,6 |
| G119-4_A | Nieuwbouw - Blok G | 133141,90 | 394907,75 | 7,50 | 14,5 | 10,5 | -- | 15,5 |
| F150-1_A | Nieuwbouw - blok F | 133186,20 | 394925,60 | 1,50 | 14,5 | 10,5 | -- | 15,5 |
| H095-1_B | Nieuwbouw - Blok H | 133134,78 | 394734,14 | 4,50 | 14,5 | 10,5 | -- | 15,5 |
| G126-3_B | Nieuwbouw - Blok G | 133183,11 | 394897,75 | 4,50 | 14,5 | 10,5 | -- | 15,5 |
| F151-2_A | Nieuwbouw - blok F | 133158,37 | 394931,92 | 1,50 | 14,4 | 10,4 | -- | 15,4 |
| G110-4_C | Nieuwbouw - Blok G | 133144,21 | 394852,03 | 7,50 | 14,4 | 10,4 | -- | 15,4 |
| H089-4_B | Nieuwbouw - Blok H | 133182,00 | 394759,80 | 4,50 | 14,4 | 10,4 | -- | 15,4 |
| F152-2_C | Nieuwbouw - blok F | 133152,86 | 394931,84 | 7,50 | 14,3 | 10,3 | -- | 15,3 |
| E135-1_C | Nieuwbouw - blok E | 133128,15 | 395000,86 | 7,50 | 14,3 | 10,3 | -- | 15,3 |
| G117-2_B | Nieuwbouw - Blok G | 133130,74 | 394885,54 | 4,50 | 14,3 | 10,3 | -- | 15,3 |
| E140-1_C | Nieuwbouw - blok E | 133155,25 | 395001,02 | 7,50 | 14,3 | 10,3 | -- | 15,3 |
| F163-3_C | Nieuwbouw - blok F | 133124,69 | 394976,78 | 7,50 | 14,3 | 10,3 | -- | 15,3 |
| H088-3_B | Nieuwbouw - Blok H | 133184,18 | 394772,86 | 4,50 | 14,3 | 10,3 | -- | 15,3 |
| H086-3_A | Nieuwbouw - Blok H | 133181,88 | 394793,12 | 1,50 | 14,3 | 10,3 | -- | 15,3 |
| H090-4_C | Nieuwbouw - Blok H | 133179,76 | 394737,81 | 7,50 | 14,2 | 10,2 | -- | 15,2 |
| J004_B | Zorgwoning Kazerne - Blok J | 133072,82 | 395009,67 | 5,50 | 14,2 | 10,2 | -- | 15,2 |
| H092-1_C | Nieuwbouw - Blok H | 133163,74 | 394734,64 | 7,50 | 14,2 | 10,2 | -- | 15,2 |
| H093-4_B | Nieuwbouw - Blok H | 133150,96 | 394738,12 | 4,50 | 14,2 | 10,2 | -- | 15,2 |
| I173-3_A | Nieuwbouw - Blok I | 133228,75 | 394781,34 | 1,50 | 14,2 | 10,2 | -- | 15,2 |
| I169-2_B | Nieuwbouw - Blok I | 133233,14 | 394805,34 | 4,50 | 14,1 | 10,1 | -- | 15,1 |
| H082-3_B | Nieuwbouw - Blok H | 133164,57 | 394827,73 | 4,50 | 14,1 | 10,1 | -- | 15,1 |
| H096-1_A | Nieuwbouw - Blok H | 133125,03 | 394734,12 | 1,50 | 14,1 | 10,1 | -- | 15,1 |
| G116-2_B | Nieuwbouw - Blok G | 133130,75 | 394879,43 | 4,50 | 14,1 | 10,1 | -- | 15,1 |
| G119-1_A | Nieuwbouw - Blok G | 133133,59 | 394912,79 | 1,50 | 14,1 | 10,1 | -- | 15,1 |
| F148-3_A | Nieuwbouw - blok F | 133179,48 | 394947,41 | 1,50 | 14,1 | 10,1 | -- | 15,1 |
| J008_B | Zorgwoning Kazerne - Blok J | 133110,27 | 394998,52 | 5,50 | 14,1 | 10,1 | -- | 15,1 |
| N005_A | Nieuwbouw gestapeld- Blok N | 133104,64 | 394748,09 | 1,50 | 14,1 | 10,1 | -- | 15,1 |
| F158-2_C | Nieuwbouw - blok F | 133130,12 | 394946,73 | 7,50 | 14,1 | 10,1 | -- | 15,1 |
| H094-1_B | Nieuwbouw - Blok H | 133144,48 | 394734,25 | 4,50 | 14,0 | 10,0 | -- | 15,0 |
| H090-1_A | Nieuwbouw - Blok H | 133183,12 | 394734,61 | 1,50 | 14,0 | 10,0 | -- | 15,0 |

Alle getoonde dB-waarden zijn A-gewogen

Rapport: Resultatentabel
Model: WII - kazerne RO LArLT
LAeq totaalresultaten voor toetspunten
Groep: veld zuid
Groepsreductie: Ja

| Naam Toetspunt | Omschrijving | X | Y | Hoogte | Dag | Avond | Nacht | Etmaal |
|---|---|---|---|---|---|---|---|---|
| F148-3_B | Nieuwbouw - blok F | 133179,48 | 394947,41 | 4,50 | 14,0 | 10,0 | -- | 15,0 |
| F157-2_C | Nieuwbouw - blok F | 133131,81 | 394940,92 | 7,50 | 14,0 | 10,0 | -- | 15,0 |
| G120-1_B | Nieuwbouw - Blok G | 133138,89 | 394912,81 | 4,50 | 14,0 | 10,0 | -- | 15,0 |
| G129-2_A | Nieuwbouw - Blok G | 133175,10 | 394843,93 | 1,50 | 14,0 | 10,0 | -- | 15,0 |
| H084-3_A | Nieuwbouw - Blok H | 133184,09 | 394812,08 | 1,50 | 14,0 | 10,0 | -- | 15,0 |
| H092-4_A | Nieuwbouw - Blok H | 133160,42 | 394738,18 | 1,50 | 13,9 | 9,9 | -- | 14,9 |
| H082-3_A | Nieuwbouw - Blok H | 133164,57 | 394827,73 | 1,50 | 13,9 | 9,9 | -- | 14,9 |
| H106-3_B | Nieuwbouw - Blok H | 133132,43 | 394808,10 | 4,50 | 13,9 | 9,9 | -- | 14,9 |
| J004_A | Zorgwoning Kazerne - Blok J | 133072,82 | 395009,67 | 1,50 | 13,9 | 9,9 | -- | 14,9 |
| E134-5_A | Nieuwbouw - blok E | 133120,87 | 394995,01 | 4,50 | 13,9 | 9,9 | -- | 14,9 |
| G123-1_A | Nieuwbouw - Blok G | 133154,85 | 394914,08 | 1,50 | 13,9 | 9,9 | -- | 14,9 |
| I167-2_B | Nieuwbouw - Blok I | 133232,99 | 394817,01 | 4,50 | 13,9 | 9,9 | -- | 14,9 |
| H093-1_B | Nieuwbouw - Blok H | 133153,94 | 394734,35 | 4,50 | 13,8 | 9,8 | -- | 14,8 |
| J005_B | Zorgwoning Kazerne - Blok J | 133084,79 | 395008,42 | 5,50 | 13,8 | 9,8 | -- | 14,8 |
| E136-1_C | Nieuwbouw - blok E | 133133,91 | 395000,90 | 7,50 | 13,8 | 9,8 | -- | 14,8 |
| E141-1_C | Nieuwbouw - blok E | 133160,77 | 395001,02 | 7,50 | 13,8 | 9,8 | -- | 14,8 |
| H097-3_A | Nieuwbouw - Blok H | 133127,55 | 394757,97 | 1,50 | 13,7 | 9,7 | -- | 14,7 |
| J010_B | Zorgwoning Kazerne - Blok J | 133110,53 | 394984,76 | 5,50 | 13,7 | 9,7 | -- | 14,7 |
| F163-3_A | Nieuwbouw - blok F | 133124,69 | 394976,78 | 1,50 | 13,7 | 9,7 | -- | 14,7 |
| F159-2_C | Nieuwbouw - blok F | 133130,08 | 394952,17 | 7,50 | 13,7 | 9,7 | -- | 14,7 |
| J008_A | Zorgwoning Kazerne - Blok J | 133110,27 | 394998,52 | 1,50 | 13,6 | 9,6 | -- | 14,6 |
| J006_B | Zorgwoning Kazerne - Blok J | 133092,33 | 395008,48 | 5,50 | 13,6 | 9,6 | -- | 14,6 |
| J005_A | Zorgwoning Kazerne - Blok J | 133084,79 | 395008,42 | 1,50 | 13,5 | 9,5 | -- | 14,5 |
| G120-1_A | Nieuwbouw - Blok G | 133138,89 | 394912,81 | 1,50 | 13,5 | 9,5 | -- | 14,5 |
| F151-2_C | Nieuwbouw - blok F | 133158,37 | 394931,92 | 7,50 | 13,5 | 9,5 | -- | 14,5 |
| F160-2_C | Nieuwbouw - blok F | 133130,04 | 394957,49 | 7,50 | 13,5 | 9,5 | -- | 14,5 |
| J010_A | Zorgwoning Kazerne - Blok J | 133110,53 | 394984,76 | 1,50 | 13,5 | 9,5 | -- | 14,5 |
| F163-3_B | Nieuwbouw - blok F | 133124,69 | 394976,78 | 4,50 | 13,5 | 9,5 | -- | 14,5 |
| F161-2_C | Nieuwbouw - blok F | 133130,00 | 394963,13 | 7,50 | 13,4 | 9,4 | -- | 14,4 |
| F153-2_B | Nieuwbouw - blok F | 133147,62 | 394931,76 | 4,50 | 13,4 | 9,4 | -- | 14,4 |
| E137-1_C | Nieuwbouw - blok E | 133139,20 | 395000,93 | 7,50 | 13,4 | 9,4 | -- | 14,4 |
| H091-3_A | Nieuwbouw - Blok H | 133176,07 | 394738,01 | 1,50 | 13,4 | 9,4 | -- | 14,4 |
| F162-2_C | Nieuwbouw - blok F | 133129,96 | 394968,32 | 7,50 | 13,4 | 9,4 | -- | 14,4 |
| J006_A | Zorgwoning Kazerne - Blok J | 133092,33 | 395008,48 | 1,50 | 13,4 | 9,4 | -- | 14,4 |
| J009_B | Zorgwoning Kazerne - Blok J | 133110,40 | 394991,94 | 5,50 | 13,3 | 9,3 | -- | 14,3 |
| F163-2_C | Nieuwbouw - blok F | 133129,93 | 394973,67 | 7,50 | 13,3 | 9,3 | -- | 14,3 |
| G126-1_B | Nieuwbouw - Blok G | 133186,51 | 394894,34 | 4,50 | 13,3 | 9,3 | -- | 14,3 |
| J007_B | Zorgwoning Kazerne - Blok J | 133103,71 | 395004,62 | 5,50 | 13,3 | 9,3 | -- | 14,3 |
| H095-1_A | Nieuwbouw - Blok H | 133134,78 | 394734,14 | 1,50 | 13,2 | 9,2 | -- | 14,2 |
| E138-1_C | Nieuwbouw - blok E | 133144,32 | 395000,96 | 7,50 | 13,2 | 9,2 | -- | 14,2 |
| H094-1_A | Nieuwbouw - Blok H | 133144,48 | 394734,25 | 1,50 | 13,2 | 9,2 | -- | 14,2 |
| E134-3_A | Nieuwbouw - blok E | 133119,29 | 394994,91 | 1,50 | 13,1 | 9,1 | -- | 14,1 |
| E134-1_B | Nieuwbouw - blok E | 133123,02 | 395000,83 | 4,50 | 13,1 | 9,1 | -- | 14,1 |
| F153-2_A | Nieuwbouw - blok F | 133147,62 | 394931,76 | 1,50 | 13,1 | 9,1 | -- | 14,1 |
| H083-3_A | Nieuwbouw - Blok H | 133183,51 | 394824,55 | 1,50 | 13,1 | 9,1 | -- | 14,1 |
| G126-1_A | Nieuwbouw - Blok G | 133186,51 | 394894,34 | 1,50 | 13,1 | 9,1 | -- | 14,1 |
| J007_A | Zorgwoning Kazerne - Blok J | 133103,71 | 395004,62 | 1,50 | 13,1 | 9,1 | -- | 14,1 |
| F149-3_A | Nieuwbouw - blok F | 133182,73 | 394935,13 | 1,50 | 13,0 | 9,0 | -- | 14,0 |
| H092-1_B | Nieuwbouw - Blok H | 133163,74 | 394734,64 | 4,50 | 13,0 | 9,0 | -- | 14,0 |
| J009_A | Zorgwoning Kazerne - Blok J | 133110,40 | 394991,94 | 1,50 | 13,0 | 9,0 | -- | 14,0 |
| E139-1_C | Nieuwbouw - blok E | 133149,92 | 395001,00 | 7,50 | 13,0 | 9,0 | -- | 14,0 |
| H091-1_A | Nieuwbouw - Blok H | 133173,32 | 394734,57 | 1,50 | 13,0 | 9,0 | -- | 14,0 |
| E134-1_A | Nieuwbouw - blok E | 133123,02 | 395000,83 | 1,50 | 12,9 | 8,9 | -- | 13,9 |
| H091-1_C | Nieuwbouw - Blok H | 133173,32 | 394734,57 | 7,50 | 12,9 | 8,9 | -- | 13,9 |
| H087-1_C | Nieuwbouw - Blok H | 133187,37 | 394782,13 | 7,50 | 12,8 | 8,8 | -- | 13,8 |
| F148-3_C | Nieuwbouw - blok F | 133179,48 | 394947,41 | 7,50 | 12,8 | 8,8 | -- | 13,8 |
| E142-1_C | Nieuwbouw - blok E | 133166,37 | 395001,02 | 7,50 | 12,8 | 8,8 | -- | 13,8 |
| F150-3_C | Nieuwbouw - blok F | 133182,94 | 394928,53 | 7,50 | 12,8 | 8,8 | -- | 13,8 |
| H083-1_C | Nieuwbouw - Blok H | 133187,54 | 394821,77 | 7,50 | 12,7 | 8,7 | -- | 13,7 |

Alle getoonde dB-waarden zijn A-gewogen

Rapport: Resultatentabel
Model: WII - kazerne RO LArLT
LAeq totaalresultaten voor toetspunten
Groep: veld zuid
Groepsreductie: Ja

| Naam Toetspunt | Omschrijving | X | Y | Hoogte | Dag | Avond | Nacht | Etmaal |
|---|---|---|---|---|---|---|---|---|
| H093-4_A | Nieuwbouw - Blok H | 133150,96 | 394738,12 | 1,50 | 12,7 | 8,7 | -- | 13,7 |
| H089-1_C | Nieuwbouw - Blok H | 133187,47 | 394763,15 | 7,50 | 12,7 | 8,7 | -- | 13,7 |
| E140-1_B | Nieuwbouw - blok E | 133155,25 | 395001,02 | 4,50 | 12,7 | 8,7 | -- | 13,7 |
| H080-3_A | Nieuwbouw - blok H | 133148,12 | 394827,32 | 1,50 | 12,7 | 8,7 | -- | 13,7 |
| H085-1_C | Nieuwbouw - Blok H | 133187,71 | 394802,39 | 7,50 | 12,7 | 8,7 | -- | 13,7 |
| F149-1_A | Nieuwbouw - blok F | 133186,10 | 394937,82 | 1,50 | 12,7 | 8,7 | -- | 13,7 |
| H090-1_C | Nieuwbouw - Blok H | 133183,12 | 394734,61 | 7,50 | 12,7 | 8,7 | -- | 13,7 |
| H088-1_C | Nieuwbouw - Blok H | 133187,41 | 394776,21 | 7,50 | 12,6 | 8,6 | -- | 13,6 |
| H084-1_C | Nieuwbouw - Blok H | 133187,65 | 394815,75 | 7,50 | 12,6 | 8,6 | -- | 13,6 |
| G125-1_C | Nieuwbouw - Blok G | 133186,25 | 394907,41 | 7,50 | 12,6 | 8,6 | -- | 13,6 |
| H086-1_C | Nieuwbouw - Blok H | 133187,73 | 394796,53 | 7,50 | 12,6 | 8,6 | -- | 13,6 |
| E135-1_B | Nieuwbouw - blok E | 133128,15 | 395000,86 | 4,50 | 12,6 | 8,6 | -- | 13,6 |
| H093-1_A | Nieuwbouw - Blok H | 133153,94 | 394734,35 | 1,50 | 12,6 | 8,6 | -- | 13,6 |
| E141-1_B | Nieuwbouw - blok E | 133160,77 | 395001,02 | 4,50 | 12,5 | 8,4 | -- | 13,5 |
| E135-1_A | Nieuwbouw - blok E | 133128,15 | 395000,86 | 1,50 | 12,4 | 8,4 | -- | 13,4 |
| F150-3_B | Nieuwbouw - blok F | 133182,94 | 394928,53 | 4,50 | 12,3 | 8,3 | -- | 13,3 |
| H091-1_B | Nieuwbouw - Blok H | 133173,32 | 394734,57 | 4,50 | 12,3 | 8,3 | -- | 13,3 |
| E136-1_B | Nieuwbouw - blok E | 133133,91 | 395000,90 | 4,50 | 12,3 | 8,3 | -- | 13,3 |
| H090-1_B | Nieuwbouw - Blok H | 133183,12 | 394734,61 | 4,50 | 12,2 | 8,2 | -- | 13,2 |
| H090-4_B | Nieuwbouw - Blok H | 133179,76 | 394737,81 | 4,50 | 12,2 | 8,2 | -- | 13,2 |
| E136-1_A | Nieuwbouw - blok E | 133133,91 | 395000,90 | 1,50 | 12,1 | 8,1 | -- | 13,1 |
| E137-1_B | Nieuwbouw - blok E | 133139,20 | 395000,93 | 4,50 | 12,1 | 8,1 | -- | 13,1 |
| E143-1_C | Nieuwbouw - blok E | 133172,09 | 395001,02 | 7,50 | 12,1 | 8,1 | -- | 13,1 |
| F146-3_C | Nieuwbouw - blok F | 133179,32 | 394975,50 | 7,50 | 12,0 | 8,0 | -- | 13,0 |
| H092-1_A | Nieuwbouw - Blok H | 133163,74 | 394734,64 | 1,50 | 12,0 | 8,0 | -- | 13,0 |
| G129-1_C | Nieuwbouw - Blok G | 133187,52 | 394843,73 | 7,50 | 12,0 | 8,0 | -- | 13,0 |
| F149-1_B | Nieuwbouw - blok F | 133186,10 | 394937,82 | 4,50 | 12,0 | 8,0 | -- | 13,0 |
| F147-4_C | Nieuwbouw - blok F | 133182,53 | 394962,43 | 7,50 | 11,9 | 7,9 | -- | 12,9 |
| F148-1_A | Nieuwbouw - blok F | 133185,92 | 394943,87 | 1,50 | 11,9 | 7,9 | -- | 12,9 |
| G126-1_C | Nieuwbouw - Blok G | 133186,51 | 394894,34 | 7,50 | 11,9 | 7,9 | -- | 12,9 |
| E138-1_B | Nieuwbouw - blok E | 133144,32 | 395000,96 | 4,50 | 11,9 | 7,9 | -- | 12,9 |
| E137-1_A | Nieuwbouw - blok E | 133139,20 | 395000,93 | 1,50 | 11,9 | 7,9 | -- | 12,9 |
| E139-1_B | Nieuwbouw - blok E | 133149,92 | 395001,00 | 4,50 | 11,8 | 7,8 | -- | 12,8 |
| F147-4_A | Nieuwbouw - blok F | 133182,53 | 394962,43 | 1,50 | 11,8 | 7,8 | -- | 12,8 |
| E142-1_B | Nieuwbouw - blok E | 133166,37 | 395001,02 | 4,50 | 11,7 | 7,7 | -- | 12,7 |
| H090-6_A | Nieuwbouw - Blok H | 133185,68 | 394741,09 | 7,50 | 11,7 | 7,7 | -- | 12,7 |
| F150-1_C | Nieuwbouw - blok F | 133186,20 | 394925,60 | 7,50 | 11,6 | 7,6 | -- | 12,6 |
| F150-3_A | Nieuwbouw - blok F | 133182,94 | 394928,53 | 1,50 | 11,6 | 7,6 | -- | 12,6 |
| G127-1_C | Nieuwbouw - Blok G | 133187,29 | 394862,94 | 7,50 | 11,6 | 7,6 | -- | 12,6 |
| F147-1_A | Nieuwbouw - blok F | 133185,94 | 394959,35 | 1,50 | 11,6 | 7,6 | -- | 12,6 |
| G128-1_C | Nieuwbouw - Blok G | 133187,46 | 394856,22 | 7,50 | 11,6 | 7,6 | -- | 12,6 |
| I172-2_A | Nieuwbouw - Blok I | 133233,34 | 394789,31 | 1,50 | 11,6 | 7,6 | -- | 12,6 |
| E138-1_A | Nieuwbouw - blok E | 133144,32 | 395000,96 | 1,50 | 11,6 | 7,6 | -- | 12,6 |
| F149-1_C | Nieuwbouw - blok F | 133186,10 | 394937,82 | 7,50 | 11,6 | 7,6 | -- | 12,6 |
| I173-2_A | Nieuwbouw - Blok I | 133233,40 | 394784,27 | 1,50 | 11,6 | 7,6 | -- | 12,6 |
| F146-4_A | Nieuwbouw - blok F | 133182,63 | 394969,41 | 1,50 | 11,5 | 7,5 | -- | 12,5 |
| E139-1_A | Nieuwbouw - blok E | 133149,92 | 395001,00 | 1,50 | 11,5 | 7,5 | -- | 12,5 |
| E144-1_C | Nieuwbouw - blok E | 133177,61 | 395001,02 | 7,50 | 11,5 | 7,5 | -- | 12,5 |
| F148-1_C | Nieuwbouw - blok F | 133185,92 | 394943,87 | 7,50 | 11,4 | 7,4 | -- | 12,4 |
| F147-1_C | Nieuwbouw - blok F | 133185,94 | 394959,35 | 7,50 | 11,4 | 7,4 | -- | 12,4 |
| F146-1_C | Nieuwbouw - blok F | 133185,94 | 394972,51 | 7,50 | 11,4 | 7,4 | -- | 12,4 |
| H090-4_A | Nieuwbouw - Blok H | 133179,76 | 394737,81 | 1,50 | 11,4 | 7,4 | -- | 12,4 |
| F146-1_A | Nieuwbouw - blok F | 133185,94 | 394972,51 | 1,50 | 11,3 | 7,3 | -- | 12,3 |
| E143-1_B | Nieuwbouw - blok E | 133172,09 | 395001,02 | 4,50 | 11,3 | 7,3 | -- | 12,3 |
| E141-1_A | Nieuwbouw - blok E | 133160,77 | 395001,02 | 1,50 | 11,2 | 7,2 | -- | 12,2 |
| G126-3_A | Nieuwbouw - Blok G | 133183,11 | 394897,75 | 1,50 | 11,2 | 7,2 | -- | 12,2 |
| H089-1_B | Nieuwbouw - Blok H | 133187,47 | 394763,15 | 4,50 | 11,2 | 7,2 | -- | 12,2 |
| E140-1_A | Nieuwbouw - blok E | 133155,25 | 395001,02 | 1,50 | 11,2 | 7,2 | -- | 12,2 |
| I170-2_B | Nieuwbouw - Blok I | 133233,20 | 394800,08 | 4,50 | 11,1 | 7,1 | -- | 12,1 |

Alle getoonde dB-waarden zijn A-gewogen

Rapport: Resultatentabel
Model: WII - kazerne RO LArLT
LAeq totaalresultaten voor toetspunten
Groep: veld zuid
Groepsreductie: Ja

| Naam Toetspunt | Omschrijving | X | Y | Hoogte | Dag | Avond | Nacht | Etmaal |
|---|---|---|---|---|---|---|---|---|
| F147-1_B | Nieuwbouw - blok F | 133185,94 | 394959,35 | 4,50 | 11,1 | 7,1 | -- | 12,1 |
| I168-2_A | Nieuwbouw - Blok I | 133233,07 | 394810,84 | 1,50 | 11,0 | 7,0 | -- | 12,0 |
| F148-1_B | Nieuwbouw - blok F | 133185,92 | 394943,87 | 4,50 | 11,0 | 7,0 | -- | 12,0 |
| E145-5_B | Nieuwbouw - blok E | 133185,76 | 394996,22 | 7,50 | 11,0 | 7,0 | -- | 12,0 |
| F146-1_B | Nieuwbouw - blok F | 133185,94 | 394972,51 | 4,50 | 11,0 | 7,0 | -- | 12,0 |
| E145-1_C | Nieuwbouw - blok E | 133182,78 | 395001,02 | 7,50 | 11,0 | 7,0 | -- | 12,0 |
| E142-1_A | Nieuwbouw - blok E | 133166,37 | 395001,02 | 1,50 | 10,9 | 6,9 | -- | 11,9 |
| E144-1_B | Nieuwbouw - blok E | 133177,61 | 395001,02 | 4,50 | 10,8 | 6,8 | -- | 11,8 |
| I166-2_C | Nieuwbouw - Blok I | 133232,92 | 394822,39 | 7,50 | 10,8 | 6,8 | -- | 11,8 |
| I173-2_C | Nieuwbouw - Blok I | 133233,40 | 394784,27 | 7,50 | 10,7 | 6,7 | -- | 11,7 |
| E143-1_A | Nieuwbouw - blok E | 133172,09 | 395001,02 | 1,50 | 10,7 | 6,7 | -- | 11,7 |
| E145-3_A | Nieuwbouw - blok E | 133187,73 | 394996,46 | 1,50 | 10,7 | 6,7 | -- | 11,7 |
| I171-2_A | Nieuwbouw - Blok I | 133233,27 | 394794,47 | 1,50 | 10,7 | 6,7 | -- | 11,7 |
| H090-3_B | Nieuwbouw - Blok H | 133187,73 | 394741,35 | 4,50 | 10,7 | 6,7 | -- | 11,7 |
| E145-5_A | Nieuwbouw - blok E | 133185,76 | 394996,22 | 4,50 | 10,6 | 6,6 | -- | 11,6 |
| E144-1_A | Nieuwbouw - blok E | 133177,61 | 395001,02 | 1,50 | 10,4 | 6,4 | -- | 11,4 |
| E145-1_B | Nieuwbouw - blok E | 133182,78 | 395001,02 | 4,50 | 10,4 | 6,4 | -- | 11,4 |
| I167-2_C | Nieuwbouw - Blok I | 133232,99 | 394817,01 | 7,50 | 10,3 | 6,3 | -- | 11,3 |
| I168-2_C | Nieuwbouw - Blok I | 133233,07 | 394810,84 | 7,50 | 10,3 | 6,3 | -- | 11,3 |
| I169-2_A | Nieuwbouw - Blok I | 133233,14 | 394805,34 | 1,50 | 10,3 | 6,3 | -- | 11,3 |
| I172-2_C | Nieuwbouw - Blok I | 133233,34 | 394789,31 | 7,50 | 10,2 | 6,2 | -- | 11,2 |
| I169-2_C | Nieuwbouw - Blok I | 133233,14 | 394805,34 | 7,50 | 10,2 | 6,2 | -- | 11,2 |
| E145-1_A | Nieuwbouw - blok E | 133182,78 | 395001,02 | 1,50 | 10,2 | 6,2 | -- | 11,2 |
| I170-2_C | Nieuwbouw - Blok I | 133233,20 | 394800,08 | 7,50 | 10,1 | 6,1 | -- | 11,1 |
| I171-2_C | Nieuwbouw - Blok I | 133233,27 | 394794,47 | 7,50 | 10,1 | 6,1 | -- | 11,1 |
| I167-2_A | Nieuwbouw - Blok I | 133232,99 | 394817,01 | 1,50 | 10,0 | 6,0 | -- | 11,0 |
| I166-2_B | Nieuwbouw - Blok I | 133232,92 | 394822,39 | 4,50 | 9,4 | 5,4 | -- | 10,4 |
| I170-2_A | Nieuwbouw - Blok I | 133233,20 | 394800,08 | 1,50 | 9,3 | 5,3 | -- | 10,3 |
| I166-2_A | Nieuwbouw - Blok I | 133232,92 | 394822,39 | 1,50 | 9,1 | 5,1 | -- | 10,1 |

Alle getoonde dB-waarden zijn A-gewogen

Rapport: Resultatentabel
Model: WII - kazerne LAmax
LAmax totaalresultaten voor toetspunten
Groep: training

| Naam Toetspunt | Omschrijving | X | Y | Hoogte | Dag | Avond | Nacht |
|---|---|---|---|---|---|---|---|
| D057-3_B | Nieuwbouw - blok D | 132974,12 | 394804,12 | 4,50 | 68,6 | 68,6 | -- |
| C055-3_B | Nieuwbouw - blok D | 132972,54 | 394885,18 | 4,50 | 67,0 | 67,0 | -- |
| C055-3_C | Nieuwbouw - blok D | 132972,54 | 394885,18 | 7,50 | 67,0 | 67,0 | -- |
| C050-3_B | Nieuwbouw - blok C | 132978,21 | 394817,05 | 4,50 | 66,7 | 66,7 | -- |
| B032-1_B | Nieuwbouw - blok B | 132964,05 | 394958,67 | 4,50 | 66,7 | 66,7 | -- |
| C050-3_C | Nieuwbouw - blok C | 132978,21 | 394817,05 | 7,50 | 66,7 | 66,7 | -- |
| C055-1_B | Nieuwbouw - blok D | 132968,36 | 394888,47 | 4,50 | 66,7 | 66,7 | -- |
| B032-1_C | Nieuwbouw - blok B | 132964,05 | 394958,67 | 7,50 | 66,7 | 66,7 | -- |
| C050-1_B | Nieuwbouw - blok C | 132972,25 | 394820,15 | 4,50 | 66,7 | 66,7 | -- |
| B029-1_B | Nieuwbouw - blok B | 132966,26 | 394925,29 | 4,50 | 66,6 | 66,6 | -- |
| C055-1_C | Nieuwbouw - blok D | 132968,36 | 394888,47 | 7,50 | 66,6 | 66,6 | -- |
| C050-1_C | Nieuwbouw - blok C | 132972,25 | 394820,15 | 7,50 | 66,6 | 66,6 | -- |
| B029-1_C | Nieuwbouw - blok B | 132966,26 | 394925,29 | 7,50 | 66,6 | 66,6 | -- |
| D057-1_B | Nieuwbouw - blok D | 132971,24 | 394800,29 | 4,50 | 66,6 | 66,6 | -- |
| C054-1_B | Nieuwbouw - blok C | 132969,09 | 394875,19 | 4,50 | 66,6 | 66,6 | -- |
| B030-1_B | Nieuwbouw - blok B | 132965,90 | 394931,57 | 4,50 | 66,5 | 66,5 | -- |
| C051-1_B | Nieuwbouw - blok C | 132971,92 | 394825,83 | 4,50 | 66,5 | 66,5 | -- |
| C054-1_C | Nieuwbouw - blok C | 132969,09 | 394875,19 | 7,50 | 66,5 | 66,5 | -- |
| D057-3_A | Nieuwbouw - blok D | 132974,12 | 394804,12 | 1,50 | 66,5 | 66,5 | -- |
| B030-1_C | Nieuwbouw - blok B | 132965,90 | 394931,57 | 7,50 | 66,5 | 66,5 | -- |
| C051-1_C | Nieuwbouw - blok C | 132971,92 | 394825,83 | 7,50 | 66,5 | 66,5 | -- |
| C052-1_B | Nieuwbouw - blok C | 132971,13 | 394838,82 | 4,50 | 66,5 | 66,5 | -- |
| B033-1_B | Nieuwbouw - blok B | 132963,39 | 394972,13 | 4,50 | 66,4 | 66,4 | -- |
| C052-1_C | Nieuwbouw - blok C | 132971,13 | 394838,82 | 7,50 | 66,4 | 66,4 | -- |
| B028-1_B | Nieuwbouw - blok B | 132966,98 | 394912,62 | 4,50 | 66,4 | 66,4 | -- |
| B033-1_C | Nieuwbouw - blok B | 132963,39 | 394972,13 | 7,50 | 66,4 | 66,4 | -- |
| B028-1_C | Nieuwbouw - blok B | 132966,98 | 394912,62 | 7,50 | 66,3 | 66,3 | -- |
| B031-1_B | Nieuwbouw - blok B | 132965,29 | 394944,63 | 4,50 | 66,3 | 66,3 | -- |
| C053-1_B | Nieuwbouw - blok C | 132969,53 | 394869,39 | 4,50 | 66,3 | 66,3 | -- |
| C053-1_C | Nieuwbouw - blok C | 132969,53 | 394869,39 | 7,50 | 66,3 | 66,3 | -- |
| B031-1_C | Nieuwbouw - blok B | 132965,29 | 394944,63 | 7,50 | 66,2 | 66,2 | -- |
| D058-1_B | Nieuwbouw - blok D | 132971,23 | 394794,39 | 4,50 | 66,2 | 66,2 | -- |
| C054-3_B | Nieuwbouw - blok C | 132971,99 | 394878,62 | 4,50 | 66,2 | 66,2 | -- |
| A001-5_A | Nieuwbouw - blok A | 132963,47 | 394996,09 | 4,50 | 66,2 | 66,2 | -- |
| C052-4_B | Nieuwbouw - blok C | 132976,72 | 394842,39 | 4,50 | 66,2 | 66,2 | -- |
| C054-3_C | Nieuwbouw - blok C | 132971,99 | 394878,62 | 7,50 | 66,2 | 66,2 | -- |
| A001-5_B | Nieuwbouw - blok A | 132963,47 | 394996,09 | 7,50 | 66,2 | 66,2 | -- |
| C052-4_C | Nieuwbouw - blok C | 132976,72 | 394842,39 | 7,50 | 66,1 | 66,1 | -- |
| D056-3_B | Nieuwbouw - blok D | 132974,89 | 394805,84 | 4,50 | 66,1 | 66,1 | -- |
| B028-3_B | Nieuwbouw - blok B | 132969,78 | 394916,01 | 4,50 | 66,1 | 66,1 | -- |
| B027-1_B | Nieuwbouw - blok B | 132967,27 | 394906,27 | 4,50 | 66,1 | 66,1 | -- |
| B028-3_C | Nieuwbouw - blok B | 132969,78 | 394916,01 | 7,50 | 66,1 | 66,1 | -- |
| B027-1_C | Nieuwbouw - blok B | 132967,27 | 394906,27 | 7,50 | 66,1 | 66,1 | -- |
| B033-4_B | Nieuwbouw - blok B | 132966,88 | 394969,11 | 4,50 | 66,1 | 66,1 | -- |
| C055-3_A | Nieuwbouw - blok D | 132972,54 | 394885,18 | 1,50 | 66,0 | 66,0 | -- |
| C054-3_A | Nieuwbouw - blok C | 132971,99 | 394878,62 | 1,50 | 66,0 | 66,0 | -- |
| B033-4_C | Nieuwbouw - blok B | 132966,88 | 394969,11 | 7,50 | 66,0 | 66,0 | -- |
| A001-3_A | Nieuwbouw - blok A | 132966,02 | 394991,79 | 4,50 | 66,0 | 66,0 | -- |
| A001-3_B | Nieuwbouw - blok A | 132966,02 | 394991,79 | 7,50 | 66,0 | 66,0 | -- |
| B033-4_A | Nieuwbouw - blok B | 132966,88 | 394969,11 | 1,50 | 65,9 | 65,9 | -- |
| B028-3_A | Nieuwbouw - blok B | 132969,78 | 394916,01 | 1,50 | 65,9 | 65,9 | -- |
| B031-3_C | Nieuwbouw - blok B | 132971,04 | 394948,09 | 7,50 | 65,8 | 65,8 | -- |
| B031-3_B | Nieuwbouw - blok B | 132971,04 | 394948,09 | 4,50 | 65,8 | 65,8 | -- |
| C053-3_C | Nieuwbouw - blok C | 132975,81 | 394866,35 | 7,50 | 65,8 | 65,8 | -- |
| C053-3_B | Nieuwbouw - blok C | 132975,81 | 394866,35 | 4,50 | 65,8 | 65,8 | -- |
| D059-1_B | Nieuwbouw - blok D | 132971,23 | 394787,87 | 4,50 | 65,8 | 65,8 | -- |
| B031-4_B | Nieuwbouw - blok B | 132969,33 | 394941,56 | 4,50 | 65,6 | 65,6 | -- |
| B031-4_C | Nieuwbouw - blok B | 132969,33 | 394941,56 | 7,50 | 65,5 | 65,5 | -- |
| C052-3_B | Nieuwbouw - blok C | 132975,09 | 394835,77 | 4,50 | 65,5 | 65,5 | -- |
| B031-4_A | Nieuwbouw - blok B | 132969,33 | 394941,56 | 1,50 | 65,5 | 65,5 | -- |

Alle getoonde dB-waarden zijn A-gewogen

Rapport: Resultatentabel
Model: WII - kazerne LAmax
LAmax totaalresultaten voor toetspunten
Groep: training

| Naam Toetspunt | Omschrijving | X | Y | Hoogte | Dag | Avond | Nacht |
|---|---|---|---|---|---|---|---|
| D056-1_B | Nieuwbouw - blok D | 132979,08 | 394807,77 | 4,50 | 65,5 | 65,5 | -- |
| C052-3_C | Nieuwbouw - blok C | 132975,09 | 394835,77 | 7,50 | 65,5 | 65,5 | -- |
| C052-3_A | Nieuwbouw - blok C | 132975,09 | 394835,77 | 1,50 | 65,5 | 65,5 | -- |
| C051-3_B | Nieuwbouw - blok C | 132975,00 | 394829,43 | 4,50 | 65,4 | 65,4 | -- |
| C051-3_C | Nieuwbouw - blok C | 132975,00 | 394829,43 | 7,50 | 65,4 | 65,4 | -- |
| B033-3_C | Nieuwbouw - blok B | 132969,09 | 394975,69 | 7,50 | 65,3 | 65,3 | -- |
| C051-3_A | Nieuwbouw - blok C | 132975,00 | 394829,43 | 1,50 | 65,3 | 65,3 | -- |
| B030-3_C | Nieuwbouw - blok B | 132968,94 | 394934,93 | 7,50 | 65,3 | 65,3 | -- |
| B027-3_C | Nieuwbouw - blok B | 132973,55 | 394903,86 | 7,50 | 65,2 | 65,2 | -- |
| B030-3_B | Nieuwbouw - blok B | 132968,94 | 394934,93 | 4,50 | 65,2 | 65,2 | -- |
| B033-3_B | Nieuwbouw - blok B | 132969,09 | 394975,69 | 4,50 | 65,2 | 65,2 | -- |
| A002-3_B | Nieuwbouw - blok A | 132971,68 | 394991,82 | 7,50 | 65,1 | 65,1 | -- |
| B027-3_B | Nieuwbouw - blok B | 132973,55 | 394903,86 | 4,50 | 65,1 | 65,1 | -- |
| B030-3_A | Nieuwbouw - blok B | 132968,94 | 394934,93 | 1,50 | 65,1 | 65,1 | -- |
| B032-4_C | Nieuwbouw - blok B | 132967,10 | 394962,50 | 7,50 | 65,0 | 65,0 | -- |
| D057-1_A | Nieuwbouw - blok D | 132971,24 | 394800,29 | 1,50 | 65,0 | 65,0 | -- |
| A002-3_A | Nieuwbouw - blok A | 132971,68 | 394991,82 | 4,50 | 64,9 | 64,9 | -- |
| B032-3_C | Nieuwbouw - blok B | 132970,02 | 394956,37 | 7,50 | 64,7 | 64,7 | -- |
| A001-4_A | Nieuwbouw - blok A | 132961,37 | 394994,78 | 1,50 | 64,7 | 64,7 | -- |
| B032-1_A | Nieuwbouw - blok B | 132964,05 | 394958,67 | 1,50 | 64,7 | 64,7 | -- |
| B032-4_B | Nieuwbouw - blok B | 132967,10 | 394962,50 | 4,50 | 64,7 | 64,7 | -- |
| C055-1_A | Nieuwbouw - blok D | 132968,36 | 394888,47 | 1,50 | 64,6 | 64,6 | -- |
| C050-1_A | Nieuwbouw - blok C | 132972,25 | 394820,15 | 1,50 | 64,6 | 64,6 | -- |
| B029-1_A | Nieuwbouw - blok B | 132966,26 | 394925,29 | 1,50 | 64,6 | 64,6 | -- |
| B030-1_A | Nieuwbouw - blok B | 132965,90 | 394931,57 | 1,50 | 64,5 | 64,5 | -- |
| C051-1_A | Nieuwbouw - blok C | 132971,92 | 394825,83 | 1,50 | 64,5 | 64,5 | -- |
| C054-1_A | Nieuwbouw - blok C | 132969,09 | 394875,19 | 1,50 | 64,5 | 64,5 | -- |
| A003-3_B | Nieuwbouw - blok A | 132976,89 | 394991,85 | 7,50 | 64,4 | 64,4 | -- |
| C050-3_A | Nieuwbouw - blok C | 132978,21 | 394817,05 | 1,50 | 64,4 | 64,4 | -- |
| C052-1_A | Nieuwbouw - blok C | 132971,13 | 394838,82 | 1,50 | 64,4 | 64,4 | -- |
| B032-4_A | Nieuwbouw - blok B | 132967,10 | 394962,50 | 1,50 | 64,4 | 64,4 | -- |
| B029-3_C | Nieuwbouw - blok B | 132969,96 | 394922,60 | 7,50 | 64,3 | 64,3 | -- |
| B033-1_A | Nieuwbouw - blok B | 132963,39 | 394972,13 | 1,50 | 64,3 | 64,3 | -- |
| D079-1_C | Nieuwbouw - blok D | 132973,92 | 394775,50 | 7,50 | 64,3 | 64,3 | -- |
| C055-4_C | Nieuwbouw - blok D | 132974,07 | 394891,72 | 7,50 | 64,3 | 64,3 | -- |
| B028-1_A | Nieuwbouw - blok B | 132966,98 | 394912,62 | 1,50 | 64,3 | 64,3 | -- |
| B032-3_B | Nieuwbouw - blok B | 132970,02 | 394956,37 | 4,50 | 64,2 | 64,2 | -- |
| C053-1_A | Nieuwbouw - blok C | 132969,53 | 394869,39 | 1,50 | 64,2 | 64,2 | -- |
| B031-1_A | Nieuwbouw - blok B | 132965,29 | 394944,63 | 1,50 | 64,1 | 64,1 | -- |
| D058-1_A | Nieuwbouw - blok D | 132971,23 | 394794,39 | 1,50 | 64,1 | 64,1 | -- |
| C034-3_C | Nieuwbouw - blok C | 132990,35 | 394888,77 | 7,50 | 64,1 | 64,1 | -- |
| C034-2_C | Nieuwbouw - blok C | 132993,36 | 394883,82 | 7,50 | 64,0 | 64,0 | -- |
| B029-3_A | Nieuwbouw - blok B | 132969,96 | 394922,60 | 1,50 | 64,0 | 64,0 | -- |
| C052-4_A | Nieuwbouw - blok C | 132976,72 | 394842,39 | 1,50 | 64,0 | 64,0 | -- |
| D056-3_A | Nieuwbouw - blok D | 132974,89 | 394805,84 | 1,50 | 64,0 | 64,0 | -- |
| B027-1_A | Nieuwbouw - blok B | 132967,27 | 394906,27 | 1,50 | 63,9 | 63,9 | -- |
| D079-1_B | Nieuwbouw - blok D | 132973,92 | 394775,50 | 4,50 | 63,9 | 63,9 | -- |
| D079-4_C | Nieuwbouw - blok D | 132979,99 | 394777,98 | 7,50 | 63,9 | 63,9 | -- |
| A003-3_A | Nieuwbouw - blok A | 132976,89 | 394991,85 | 4,50 | 63,8 | 63,8 | -- |
| B029-3_B | Nieuwbouw - blok B | 132969,96 | 394922,60 | 4,50 | 63,8 | 63,8 | -- |
| A004-3_B | Nieuwbouw - blok A | 132982,39 | 394991,89 | 7,50 | 63,8 | 63,8 | -- |
| C055-4_B | Nieuwbouw - blok D | 132974,07 | 394891,72 | 4,50 | 63,7 | 63,7 | -- |
| D060-1_B | Nieuwbouw - blok D | 132987,20 | 394807,73 | 4,50 | 63,7 | 63,7 | -- |
| D078-1_C | Nieuwbouw - blok D | 132973,79 | 394762,45 | 7,50 | 63,7 | 63,7 | -- |
| A001-2_A | Nieuwbouw - blok A | 132965,78 | 394988,46 | 1,50 | 63,7 | 63,7 | -- |
| B031-3_A | Nieuwbouw - blok B | 132971,04 | 394948,09 | 1,50 | 63,6 | 63,6 | -- |
| C035-2_C | Nieuwbouw - blok C | 132999,40 | 394883,81 | 7,50 | 63,6 | 63,6 | -- |
| D059-1_A | Nieuwbouw - blok D | 132971,23 | 394787,87 | 1,50 | 63,6 | 63,6 | -- |
| C053-3_A | Nieuwbouw - blok C | 132975,81 | 394866,35 | 1,50 | 63,5 | 63,5 | -- |
| D078-4_C | Nieuwbouw - blok D | 132977,15 | 394765,04 | 7,50 | 63,3 | 63,3 | -- |

Alle getoonde dB-waarden zijn A-gewogen

Rapport: Resultatentabel
Model: WII - kazerne LAmax
LAmax totaalresultaten voor toetspunten
Groep: training

| Naam Toetspunt | Omschrijving | X | Y | Hoogte | Dag | Avond | Nacht |
|---|---|---|---|---|---|---|---|
| D079-4_B | Nieuwbouw - blok D | 132979,99 | 394777,98 | 4,50 | 63,2 | 63,2 | -- |
| D056-1_A | Nieuwbouw - blok D | 132979,08 | 394807,77 | 1,50 | 63,2 | 63,2 | -- |
| A005-3_B | Nieuwbouw - blok A | 132987,88 | 394991,92 | 7,50 | 63,1 | 63,1 | -- |
| B033-3_A | Nieuwbouw - blok B | 132969,09 | 394975,69 | 1,50 | 63,0 | 63,0 | -- |
| B026-1_C | Nieuwbouw - blok B | 132992,23 | 394901,92 | 7,50 | 62,9 | 62,9 | -- |
| C034-2_B | Nieuwbouw - blok C | 132993,36 | 394883,82 | 4,50 | 62,9 | 62,9 | -- |
| D078-4_A | Nieuwbouw - blok D | 132977,15 | 394765,04 | 1,50 | 62,9 | 62,9 | -- |
| B026-3_C | Nieuwbouw - blok B | 132988,96 | 394906,81 | 7,50 | 62,9 | 62,9 | -- |
| A004-3_A | Nieuwbouw - blok A | 132982,39 | 394991,89 | 4,50 | 62,8 | 62,8 | -- |
| B027-3_A | Nieuwbouw - blok B | 132973,55 | 394903,86 | 1,50 | 62,8 | 62,8 | -- |
| D078-1_B | Nieuwbouw - blok D | 132973,79 | 394762,45 | 4,50 | 62,8 | 62,8 | -- |
| D077-4_B | Nieuwbouw - blok D | 132974,04 | 394739,77 | 4,50 | 62,8 | 62,8 | -- |
| C034-3_B | Nieuwbouw - blok C | 132990,35 | 394888,77 | 4,50 | 62,7 | 62,7 | -- |
| C049-1_C | Nieuwbouw - blok C | 132999,03 | 394814,49 | 7,50 | 62,7 | 62,7 | -- |
| A006-3_B | Nieuwbouw - blok A | 132993,45 | 394992,06 | 7,50 | 62,6 | 62,6 | -- |
| B025-1_C | Nieuwbouw - blok B | 132997,01 | 394902,03 | 7,50 | 62,4 | 62,4 | -- |
| D078-4_B | Nieuwbouw - blok D | 132977,15 | 394765,04 | 4,50 | 62,3 | 62,3 | -- |
| A007-3_B | Nieuwbouw - blok A | 132998,76 | 394992,15 | 7,50 | 62,2 | 62,2 | -- |
| B032-3_A | Nieuwbouw - blok B | 132970,02 | 394956,37 | 1,50 | 62,2 | 62,2 | -- |
| C035-2_B | Nieuwbouw - blok C | 132999,40 | 394883,81 | 4,50 | 62,2 | 62,2 | -- |
| C034-1_C | Nieuwbouw - blok C | 132993,53 | 394893,77 | 7,50 | 62,2 | 62,2 | -- |
| C048-1_C | Nieuwbouw - blok C | 133003,93 | 394814,52 | 7,50 | 62,1 | 62,1 | -- |
| A005-3_A | Nieuwbouw - blok A | 132987,88 | 394991,92 | 4,50 | 61,9 | 61,9 | -- |
| A011-3_B | Nieuwbouw - blok A | 133021,07 | 394992,32 | 7,50 | 61,9 | 61,9 | -- |
| A002-2_A | Nieuwbouw - blok A | 132971,50 | 394988,49 | 1,50 | 61,9 | 61,9 | -- |
| D079-1_A | Nieuwbouw - blok D | 132973,92 | 394775,50 | 1,50 | 61,8 | 61,8 | -- |
| B026-1_B | Nieuwbouw - blok B | 132992,23 | 394901,92 | 4,50 | 61,8 | 61,8 | -- |
| B026-3_B | Nieuwbouw - blok B | 132988,96 | 394906,81 | 4,50 | 61,8 | 61,8 | -- |
| C055-4_A | Nieuwbouw - blok D | 132974,07 | 394891,72 | 1,50 | 61,7 | 61,7 | -- |
| D077-5_A | Nieuwbouw - blok D | 132978,13 | 394742,12 | 7,50 | 61,7 | 61,7 | -- |
| D077-6_A | Nieuwbouw - blok D | 132975,92 | 394739,66 | 7,50 | 61,7 | 61,7 | -- |
| D060-1_A | Nieuwbouw - blok D | 132987,20 | 394807,73 | 1,50 | 61,7 | 61,7 | -- |
| A008-3_B | Nieuwbouw - blok A | 133004,25 | 394992,19 | 7,50 | 61,6 | 61,6 | -- |
| C049-1_B | Nieuwbouw - blok C | 132999,03 | 394814,49 | 4,50 | 61,5 | 61,5 | -- |
| A010-3_B | Nieuwbouw - blok A | 133014,90 | 394992,27 | 7,50 | 61,5 | 61,5 | -- |
| C048-2_C | Nieuwbouw - blok C | 133004,13 | 394824,43 | 7,50 | 61,5 | 61,5 | -- |
| A009-3_B | Nieuwbouw - blok A | 133009,74 | 394992,23 | 7,50 | 61,5 | 61,5 | -- |
| C047-1_C | Nieuwbouw - blok C | 133009,67 | 394814,57 | 7,50 | 61,4 | 61,4 | -- |
| B012-2_C | Nieuwbouw - blok B | 133015,13 | 394972,93 | 7,50 | 61,4 | 61,4 | -- |
| B013-2_C | Nieuwbouw - blok B | 133015,19 | 394967,92 | 7,50 | 61,4 | 61,4 | -- |
| D079-4_A | Nieuwbouw - blok D | 132979,99 | 394777,98 | 1,50 | 61,4 | 61,4 | -- |
| C042-2_C | Nieuwbouw - blok C | 133015,15 | 394851,89 | 7,50 | 61,3 | 61,3 | -- |
| A003-2_A | Nieuwbouw - blok A | 132976,79 | 394988,52 | 1,50 | 61,2 | 61,2 | -- |
| A006-3_A | Nieuwbouw - blok A | 132993,45 | 394992,06 | 4,50 | 61,1 | 61,1 | -- |
| D078-1_A | Nieuwbouw - blok D | 132973,79 | 394762,45 | 1,50 | 61,1 | 61,1 | -- |
| C041-2_C | Nieuwbouw - blok C | 133015,12 | 394857,21 | 7,50 | 61,1 | 61,1 | -- |
| A007-3_A | Nieuwbouw - blok A | 132998,76 | 394992,15 | 4,50 | 61,1 | 61,1 | -- |
| B025-1_B | Nieuwbouw - blok B | 132997,01 | 394902,03 | 4,50 | 61,0 | 61,0 | -- |
| B027-2_C | Nieuwbouw - blok B | 132979,75 | 394906,67 | 7,50 | 61,0 | 61,0 | -- |
| A004-2_A | Nieuwbouw - blok A | 132982,23 | 394988,54 | 1,50 | 60,8 | 60,8 | -- |
| C034-1_B | Nieuwbouw - blok C | 132993,53 | 394893,77 | 4,50 | 60,8 | 60,8 | -- |
| C048-1_B | Nieuwbouw - blok C | 133003,93 | 394814,52 | 4,50 | 60,7 | 60,7 | -- |
| C047-2_C | Nieuwbouw - blok C | 133009,48 | 394824,47 | 7,50 | 60,7 | 60,7 | -- |
| A011-3_A | Nieuwbouw - blok A | 133021,07 | 394992,32 | 4,50 | 60,6 | 60,6 | -- |
| C046-1_C | Nieuwbouw - blok C | 133014,83 | 394814,61 | 7,50 | 60,6 | 60,6 | -- |
| C043-2_C | Nieuwbouw - blok C | 133015,19 | 394846,32 | 7,50 | 60,5 | 60,5 | -- |
| D076-5_A | Nieuwbouw - blok D | 132988,15 | 394741,93 | 7,50 | 60,5 | 60,5 | -- |
| C040-2_C | Nieuwbouw - blok C | 133016,47 | 394862,99 | 7,50 | 60,5 | 60,5 | -- |
| D077-2_B | Nieuwbouw - blok D | 132977,55 | 394744,37 | 4,50 | 60,5 | 60,5 | -- |
| C044-2_C | Nieuwbouw - blok C | 133015,22 | 394840,71 | 7,50 | 60,4 | 60,4 | -- |

Alle getoonde dB-waarden zijn A-gewogen

Rapport: Resultatentabel
Model: WII - kazerne LAmax
LAmax totaalresultaten voor toetspunten
Groep: training

| Naam Toetspunt | Omschrijving | X | Y | Hoogte | Dag | Avond | Nacht |
|---|---|---|---|---|---|---|---|
| B027-2_B | Nieuwbouw - blok B | 132979,75 | 394906,67 | 4,50 | 60,3 | 60,3 | -- |
| A008-3_A | Nieuwbouw - blok A | 133004,25 | 394992,19 | 4,50 | 60,2 | 60,2 | -- |
| D063-3_B | Nieuwbouw - blok D | 132991,61 | 394784,60 | 4,50 | 60,2 | 60,2 | -- |
| B026-2_C | Nieuwbouw - blok B | 132991,63 | 394912,05 | 7,50 | 60,2 | 60,2 | -- |
| C055-2_C | Nieuwbouw - blok D | 132980,59 | 394889,45 | 7,50 | 60,2 | 60,2 | -- |
| B026-1_A | Nieuwbouw - blok B | 132992,23 | 394901,92 | 1,50 | 60,2 | 60,2 | -- |
| B016-2_C | Nieuwbouw - blok B | 133015,38 | 394951,77 | 7,50 | 60,2 | 60,2 | -- |
| C042-2_B | Nieuwbouw - blok C | 133015,15 | 394851,89 | 4,50 | 60,2 | 60,2 | -- |
| A005-2_A | Nieuwbouw - blok A | 132987,71 | 394988,57 | 1,50 | 60,1 | 60,1 | -- |
| A010-3_A | Nieuwbouw - blok A | 133014,90 | 394992,27 | 4,50 | 60,1 | 60,1 | -- |
| B021-2_C | Nieuwbouw - blok B | 133012,59 | 394922,31 | 7,50 | 60,1 | 60,1 | -- |
| B022-2_C | Nieuwbouw - blok B | 133012,59 | 394917,61 | 7,50 | 60,1 | 60,1 | -- |
| B026-3_A | Nieuwbouw - blok B | 132988,96 | 394906,81 | 1,50 | 60,1 | 60,1 | -- |
| B012-2_B | Nieuwbouw - blok B | 133015,13 | 394972,93 | 4,50 | 60,0 | 60,0 | -- |
| B013-2_B | Nieuwbouw - blok B | 133015,19 | 394967,92 | 4,50 | 60,0 | 60,0 | -- |
| A009-3_A | Nieuwbouw - blok A | 133009,74 | 394992,23 | 4,50 | 60,0 | 60,0 | -- |
| C037-2_C | Nieuwbouw - blok C | 133016,33 | 394880,95 | 7,50 | 60,0 | 60,0 | -- |
| C039-2_C | Nieuwbouw - blok C | 133016,42 | 394868,95 | 7,50 | 59,9 | 59,9 | -- |
| C041-2_B | Nieuwbouw - blok C | 133015,12 | 394857,21 | 4,50 | 59,9 | 59,9 | -- |
| C046-2_C | Nieuwbouw - blok C | 133014,83 | 394824,51 | 7,50 | 59,9 | 59,9 | -- |
| C048-2_B | Nieuwbouw - blok C | 133004,13 | 394824,43 | 4,50 | 59,9 | 59,9 | -- |
| C049-1_A | Nieuwbouw - blok C | 132999,03 | 394814,49 | 1,50 | 59,9 | 59,9 | -- |
| D076-4_C | Nieuwbouw - blok D | 132985,41 | 394736,67 | 7,50 | 59,9 | 59,9 | -- |
| C047-1_B | Nieuwbouw - blok C | 133009,67 | 394814,57 | 4,50 | 59,8 | 59,8 | -- |
| D063-2_B | Nieuwbouw - blok D | 132987,96 | 394789,75 | 4,50 | 59,8 | 59,8 | -- |
| B025-2_C | Nieuwbouw - blok B | 132997,11 | 394912,02 | 7,50 | 59,8 | 59,8 | -- |
| B012-3_C | Nieuwbouw - blok B | 133020,33 | 394976,19 | 7,50 | 59,7 | 59,7 | -- |
| C038-2_C | Nieuwbouw - blok C | 133016,37 | 394875,56 | 7,50 | 59,6 | 59,6 | -- |
| B025-1_A | Nieuwbouw - blok B | 132997,01 | 394902,03 | 1,50 | 59,5 | 59,5 | -- |
| A006-2_A | Nieuwbouw - blok A | 132993,28 | 394988,66 | 1,50 | 59,5 | 59,5 | -- |
| B017-2_C | Nieuwbouw - blok B | 133015,89 | 394945,96 | 7,50 | 59,4 | 59,4 | -- |
| B024-2_B | Nieuwbouw - blok B | 133002,85 | 394914,56 | 4,50 | 59,4 | 59,4 | -- |
| A001-1_C | Nieuwbouw - blok A | 132965,15 | 394999,52 | 7,50 | 59,4 | 59,4 | -- |
| D076-2_B | Nieuwbouw - blok D | 132988,01 | 394744,50 | 4,50 | 59,4 | 59,4 | -- |
| A001-1_B | Nieuwbouw - blok A | 132965,15 | 394999,52 | 4,50 | 59,3 | 59,3 | -- |
| C034-1_A | Nieuwbouw - blok C | 132993,53 | 394893,77 | 1,50 | 59,3 | 59,3 | -- |
| B023-3_C | Nieuwbouw - blok B | 133019,39 | 394904,80 | 7,50 | 59,3 | 59,3 | -- |
| C055-2_B | Nieuwbouw - blok D | 132980,59 | 394889,45 | 4,50 | 59,2 | 59,2 | -- |
| C034-3_A | Nieuwbouw - blok C | 132990,35 | 394888,77 | 1,50 | 59,2 | 59,2 | -- |
| C049-2_C | Nieuwbouw - blok C | 132998,65 | 394824,39 | 7,50 | 59,2 | 59,2 | -- |
| C043-2_B | Nieuwbouw - blok C | 133015,19 | 394846,32 | 4,50 | 59,2 | 59,2 | -- |
| C047-2_B | Nieuwbouw - blok C | 133009,48 | 394824,47 | 4,50 | 59,1 | 59,1 | -- |
| C048-1_A | Nieuwbouw - blok C | 133003,93 | 394814,52 | 1,50 | 59,1 | 59,1 | -- |
| D077-2_A | Nieuwbouw - blok D | 132977,55 | 394744,37 | 1,50 | 59,1 | 59,1 | -- |
| D077-4_A | Nieuwbouw - blok D | 132974,04 | 394739,77 | 1,50 | 59,1 | 59,1 | -- |
| C046-1_B | Nieuwbouw - blok C | 133014,83 | 394814,61 | 4,50 | 59,1 | 59,1 | -- |
| C040-2_B | Nieuwbouw - blok C | 133016,47 | 394862,99 | 4,50 | 59,0 | 59,0 | -- |
| B026-2_B | Nieuwbouw - blok B | 132991,63 | 394912,05 | 4,50 | 58,9 | 58,9 | -- |
| C044-2_B | Nieuwbouw - blok C | 133015,22 | 394840,71 | 4,50 | 58,9 | 58,9 | -- |
| B012-2_A | Nieuwbouw - blok B | 133015,13 | 394972,93 | 1,50 | 58,9 | 58,9 | -- |
| B013-2_A | Nieuwbouw - blok B | 133015,19 | 394967,92 | 1,50 | 58,9 | 58,9 | -- |
| B016-2_B | Nieuwbouw - blok B | 133015,38 | 394951,77 | 4,50 | 58,8 | 58,8 | -- |
| B019-2_C | Nieuwbouw - blok B | 133015,92 | 394934,78 | 7,50 | 58,7 | 58,7 | -- |
| D063-3_A | Nieuwbouw - blok D | 132991,61 | 394784,60 | 1,50 | 58,7 | 58,7 | -- |
| B021-2_B | Nieuwbouw - blok B | 133012,59 | 394922,31 | 4,50 | 58,7 | 58,7 | -- |
| B022-2_B | Nieuwbouw - blok B | 133012,59 | 394917,61 | 4,50 | 58,7 | 58,7 | -- |
| C049-3_B | Nieuwbouw - blok C | 132995,92 | 394819,82 | 4,50 | 58,7 | 58,7 | -- |
| C049-2_B | Nieuwbouw - blok C | 132998,65 | 394824,39 | 4,50 | 58,6 | 58,6 | -- |
| C037-2_B | Nieuwbouw - blok C | 133016,33 | 394880,95 | 4,50 | 58,6 | 58,6 | -- |
| B020-2_C | Nieuwbouw - blok B | 133015,93 | 394930,14 | 7,50 | 58,5 | 58,5 | -- |

Alle getoonde dB-waarden zijn A-gewogen

Rapport: Resultatentabel
Model: WII - kazerne LAmax
LAmax totaalresultaten voor toetspunten
Groep: training

| Naam Toetspunt | Omschrijving | X | Y | Hoogte | Dag | Avond | Nacht |
|---|---|---|---|---|---|---|---|
| B032-2_C | Nieuwbouw - blok B | 132976,37 | 394958,87 | 7,50 | 58,5 | 58,5 | -- |
| B021-3_C | Nieuwbouw - blok B | 133017,75 | 394925,49 | 7,50 | 58,5 | 58,5 | -- |
| C039-2_B | Nieuwbouw - blok C | 133016,42 | 394868,95 | 4,50 | 58,5 | 58,5 | -- |
| B012-3_B | Nieuwbouw - blok B | 133020,33 | 394976,19 | 4,50 | 58,4 | 58,4 | -- |
| A007-2_A | Nieuwbouw - blok A | 132998,59 | 394988,69 | 1,50 | 58,4 | 58,4 | -- |
| C046-2_B | Nieuwbouw - blok C | 133014,83 | 394824,51 | 4,50 | 58,4 | 58,4 | -- |
| B027-2_A | Nieuwbouw - blok B | 132979,75 | 394906,67 | 1,50 | 58,4 | 58,4 | -- |
| C043-2_A | Nieuwbouw - blok C | 133015,19 | 394846,32 | 1,50 | 58,4 | 58,4 | -- |
| C035-1_C | Nieuwbouw - blok C | 132999,62 | 394893,77 | 7,50 | 58,3 | 58,3 | -- |
| C047-1_A | Nieuwbouw - blok C | 133009,67 | 394814,57 | 1,50 | 58,3 | 58,3 | -- |
| C042-2_A | Nieuwbouw - blok C | 133015,15 | 394851,89 | 1,50 | 58,3 | 58,3 | -- |
| C050-2_C | Nieuwbouw - blok C | 132984,70 | 394820,34 | 7,50 | 58,3 | 58,3 | -- |
| C050-2_B | Nieuwbouw - blok C | 132984,70 | 394820,34 | 4,50 | 58,3 | 58,3 | -- |
| B025-2_B | Nieuwbouw - blok B | 132997,11 | 394912,02 | 4,50 | 58,2 | 58,2 | -- |
| C038-2_B | Nieuwbouw - blok C | 133016,37 | 394875,56 | 4,50 | 58,2 | 58,2 | -- |
| C045-1_B | Nieuwbouw - blok C | 133021,48 | 394814,66 | 4,50 | 58,2 | 58,2 | -- |
| C038-2_A | Nieuwbouw - blok C | 133016,37 | 394875,56 | 1,50 | 58,1 | 58,1 | -- |
| D079-3_C | Nieuwbouw - blok D | 132978,40 | 394771,59 | 7,50 | 58,0 | 58,0 | -- |
| D076-2_A | Nieuwbouw - blok D | 132988,01 | 394744,50 | 1,50 | 58,0 | 58,0 | -- |
| C036-4_A | Nieuwbouw - blok C | 133012,21 | 394883,96 | 1,50 | 58,0 | 58,0 | -- |
| C040-2_A | Nieuwbouw - blok C | 133016,47 | 394862,99 | 1,50 | 58,0 | 58,0 | -- |
| C037-2_A | Nieuwbouw - blok C | 133016,33 | 394880,95 | 1,50 | 57,9 | 57,9 | -- |
| B023-3_B | Nieuwbouw - blok B | 133019,39 | 394904,80 | 4,50 | 57,9 | 57,9 | -- |
| B017-2_B | Nieuwbouw - blok B | 133015,89 | 394945,96 | 4,50 | 57,9 | 57,9 | -- |
| C041-2_A | Nieuwbouw - blok C | 133015,12 | 394857,21 | 1,50 | 57,9 | 57,9 | -- |
| B016-2_A | Nieuwbouw - blok B | 133015,38 | 394951,77 | 1,50 | 57,8 | 57,8 | -- |
| C035-1_B | Nieuwbouw - blok C | 132999,62 | 394893,77 | 4,50 | 57,8 | 57,8 | -- |
| B032-2_B | Nieuwbouw - blok B | 132976,37 | 394958,87 | 4,50 | 57,7 | 57,7 | -- |
| C046-1_A | Nieuwbouw - blok C | 133014,83 | 394814,61 | 1,50 | 57,6 | 57,6 | -- |
| C044-2_A | Nieuwbouw - blok C | 133015,22 | 394840,71 | 1,50 | 57,6 | 57,6 | -- |
| B012-3_A | Nieuwbouw - blok B | 133020,33 | 394976,19 | 1,50 | 57,4 | 57,4 | -- |
| C055-2_A | Nieuwbouw - blok D | 132980,59 | 394889,45 | 1,50 | 57,4 | 57,4 | -- |
| B019-2_B | Nieuwbouw - blok B | 133015,92 | 394934,78 | 4,50 | 57,3 | 57,3 | -- |
| D069-2_C | Nieuwbouw - blok D | 133029,95 | 394766,71 | 7,50 | 57,3 | 57,3 | -- |
| B015-2_C | Nieuwbouw - blok B | 133015,31 | 394957,24 | 7,50 | 57,3 | 57,3 | -- |
| C049-3_A | Nieuwbouw - blok C | 132995,92 | 394819,82 | 1,50 | 57,2 | 57,2 | -- |
| D069-3_C | Nieuwbouw - blok D | 133031,58 | 394769,56 | 7,50 | 57,2 | 57,2 | -- |
| C039-2_A | Nieuwbouw - blok C | 133016,42 | 394868,95 | 1,50 | 57,1 | 57,1 | -- |
| B021-3_B | Nieuwbouw - blok B | 133017,75 | 394925,49 | 4,50 | 57,1 | 57,1 | -- |
| B020-2_B | Nieuwbouw - blok B | 133015,93 | 394930,14 | 4,50 | 57,1 | 57,1 | -- |
| B031-2_C | Nieuwbouw - blok B | 132977,50 | 394944,70 | 7,50 | 57,1 | 57,1 | -- |
| C052-2_C | Nieuwbouw - blok C | 132983,60 | 394838,99 | 7,50 | 57,1 | 57,1 | -- |
| D070-2_C | Nieuwbouw - blok D | 133030,01 | 394760,43 | 7,50 | 57,1 | 57,1 | -- |
| B031-2_B | Nieuwbouw - blok B | 132977,50 | 394944,70 | 4,50 | 57,0 | 57,0 | -- |
| B017-2_A | Nieuwbouw - blok B | 133015,89 | 394945,96 | 1,50 | 56,9 | 56,9 | -- |
| B014-2_C | Nieuwbouw - blok B | 133015,26 | 394962,18 | 7,50 | 56,9 | 56,9 | -- |
| B028-2_B | Nieuwbouw - blok B | 132979,35 | 394913,37 | 4,50 | 56,9 | 56,9 | -- |
| C045-1_A | Nieuwbouw - blok C | 133021,48 | 394814,66 | 1,50 | 56,9 | 56,9 | -- |
| D063-2_A | Nieuwbouw - blok D | 132987,96 | 394789,75 | 1,50 | 56,9 | 56,9 | -- |
| C049-3_C | Nieuwbouw - blok C | 132995,92 | 394819,82 | 7,50 | 56,8 | 56,8 | -- |
| B023-3_A | Nieuwbouw - blok B | 133019,39 | 394904,80 | 1,50 | 56,7 | 56,7 | -- |
| D062-2_B | Nieuwbouw - blok D | 132987,93 | 394794,62 | 4,50 | 56,7 | 56,7 | -- |
| D075-5_A | Nieuwbouw - blok D | 132997,81 | 394742,09 | 7,50 | 56,7 | 56,7 | -- |
| A001-1_A | Nieuwbouw - blok A | 132965,15 | 394999,52 | 1,50 | 56,6 | 56,6 | -- |
| C053-2_C | Nieuwbouw - blok C | 132981,82 | 394869,80 | 7,50 | 56,6 | 56,6 | -- |
| B019-2_A | Nieuwbouw - blok B | 133015,92 | 394934,78 | 1,50 | 56,6 | 56,6 | -- |
| C052-2_B | Nieuwbouw - blok C | 132983,60 | 394838,99 | 4,50 | 56,6 | 56,6 | -- |
| B028-2_C | Nieuwbouw - blok B | 132979,35 | 394913,37 | 7,50 | 56,6 | 56,6 | -- |
| D079-3_B | Nieuwbouw - blok D | 132978,40 | 394771,59 | 4,50 | 56,5 | 56,5 | -- |
| C054-2_C | Nieuwbouw - blok C | 132981,43 | 394875,93 | 7,50 | 56,4 | 56,4 | -- |

Alle getoonde dB-waarden zijn A-gewogen

Rapport: Resultatentabel
Model: WII - kazerne LAmax
LAmax totaalresultaten voor toetspunten
Groep: training

| Naam Toetspunt | Omschrijving | X | Y | Hoogte | Dag | Avond | Nacht |
|---|---|---|---|---|---|---|---|
| B020-2_A | Nieuwbouw - blok B | 133015,93 | 394930,14 | 1,50 | 56,4 | 56,4 | -- |
| C046-2_A | Nieuwbouw - blok C | 133014,83 | 394824,51 | 1,50 | 56,3 | 56,3 | -- |
| B032-2_A | Nieuwbouw - blok B | 132976,37 | 394958,87 | 1,50 | 56,3 | 56,3 | -- |
| D077-3_C | Nieuwbouw - blok D | 132981,69 | 394735,87 | 7,50 | 56,2 | 56,2 | -- |
| B021-3_A | Nieuwbouw - blok B | 133017,75 | 394925,49 | 1,50 | 56,2 | 56,2 | -- |
| C045-3_A | Nieuwbouw - blok C | 133017,56 | 394830,13 | 1,50 | 56,1 | 56,1 | -- |
| C053-2_B | Nieuwbouw - blok C | 132981,82 | 394869,80 | 4,50 | 56,1 | 56,1 | -- |
| C035-1_A | Nieuwbouw - blok C | 132999,62 | 394893,77 | 1,50 | 56,1 | 56,1 | -- |
| B033-2_C | Nieuwbouw - blok B | 132975,49 | 394972,36 | 7,50 | 55,9 | 55,9 | -- |
| C051-2_C | Nieuwbouw - blok C | 132984,34 | 394826,37 | 7,50 | 55,9 | 55,9 | -- |
| C054-2_B | Nieuwbouw - blok C | 132981,43 | 394875,93 | 4,50 | 55,9 | 55,9 | -- |
| B024-2_A | Nieuwbouw - blok B | 133002,85 | 394914,56 | 1,50 | 55,8 | 55,8 | -- |
| A008-2_A | Nieuwbouw - blok A | 133004,12 | 394988,72 | 1,50 | 55,8 | 55,8 | -- |
| M018_B | Bestaande bouw herontwikkeling - Blok M | 133057,26 | 394804,32 | 4,50 | 55,7 | 55,7 | -- |
| J026_B | Zorgwoning Kazerne - Blok J | 133034,43 | 394984,66 | 5,50 | 55,7 | 55,7 | -- |
| A010-2_A | Nieuwbouw - blok A | 133014,81 | 394988,79 | 1,50 | 55,6 | 55,6 | -- |
| B015-2_B | Nieuwbouw - blok B | 133015,31 | 394957,24 | 4,50 | 55,5 | 55,5 | -- |
| B033-2_B | Nieuwbouw - blok B | 132975,49 | 394972,36 | 4,50 | 55,5 | 55,5 | -- |
| C035-3_C | Nieuwbouw - blok C | 133002,62 | 394889,11 | 7,50 | 55,4 | 55,4 | -- |
| D062-2_A | Nieuwbouw - blok D | 132987,93 | 394794,62 | 1,50 | 55,4 | 55,4 | -- |
| B014-2_B | Nieuwbouw - blok B | 133015,26 | 394962,18 | 4,50 | 55,4 | 55,4 | -- |
| N015_D | Nieuwbouw gestapeld- Blok N | 133051,49 | 394750,03 | 10,50 | 55,4 | 55,4 | -- |
| N008_D | Nieuwbouw gestapeld- Blok N | 133088,58 | 394767,05 | 10,50 | 55,4 | 55,4 | -- |
| D079-3_A | Nieuwbouw - blok D | 132978,40 | 394771,59 | 1,50 | 55,4 | 55,4 | -- |
| A002-1_C | Nieuwbouw - blok A | 132971,66 | 394999,53 | 7,50 | 55,3 | 55,3 | -- |
| C035-2_A | Nieuwbouw - blok C | 132999,40 | 394883,81 | 1,50 | 55,2 | 55,2 | -- |
| C050-2_A | Nieuwbouw - blok C | 132984,70 | 394820,34 | 1,50 | 55,2 | 55,2 | -- |
| A011-2_A | Nieuwbouw - blok A | 133020,87 | 394988,82 | 1,50 | 55,2 | 55,2 | -- |
| D077-3_B | Nieuwbouw - blok D | 132981,69 | 394735,87 | 4,50 | 55,2 | 55,2 | -- |
| B021-2_A | Nieuwbouw - blok B | 133012,59 | 394922,31 | 1,50 | 55,0 | 55,0 | -- |
| B022-2_A | Nieuwbouw - blok B | 133012,59 | 394917,61 | 1,50 | 55,0 | 55,0 | -- |
| D076-1_A | Nieuwbouw - blok D | 132988,45 | 394733,17 | 1,50 | 55,0 | 55,0 | -- |
| B018-2_B | Nieuwbouw - blok B | 133015,90 | 394940,10 | 4,50 | 54,9 | 54,9 | -- |
| B018-2_C | Nieuwbouw - blok B | 133015,90 | 394940,10 | 7,50 | 54,9 | 54,9 | -- |
| A009-2_A | Nieuwbouw - blok A | 133009,58 | 394988,76 | 1,50 | 54,9 | 54,9 | -- |
| C052-2_A | Nieuwbouw - blok C | 132983,60 | 394838,99 | 1,50 | 54,9 | 54,9 | -- |
| B028-2_A | Nieuwbouw - blok B | 132979,35 | 394913,37 | 1,50 | 54,9 | 54,9 | -- |
| A002-1_B | Nieuwbouw - blok A | 132971,66 | 394999,53 | 4,50 | 54,8 | 54,8 | -- |
| C034-2_A | Nieuwbouw - blok C | 132993,36 | 394883,82 | 1,50 | 54,7 | 54,7 | -- |
| M013_B | Bestaande bouw herontwikkeling - Blok M | 133062,93 | 394809,92 | 4,50 | 54,6 | 54,6 | -- |
| B023-2_C | Nieuwbouw - blok B | 133016,33 | 394909,41 | 7,50 | 54,6 | 54,6 | -- |
| C047-2_A | Nieuwbouw - blok C | 133009,48 | 394824,47 | 1,50 | 54,5 | 54,5 | -- |
| M018_A | Bestaande bouw herontwikkeling - Blok M | 133057,26 | 394804,32 | 1,50 | 54,5 | 54,5 | -- |
| B014-2_A | Nieuwbouw - blok B | 133015,26 | 394962,18 | 1,50 | 54,5 | 54,5 | -- |
| B018-2_A | Nieuwbouw - blok B | 133015,90 | 394940,10 | 1,50 | 54,5 | 54,5 | -- |
| C053-2_A | Nieuwbouw - blok C | 132981,82 | 394869,80 | 1,50 | 54,4 | 54,4 | -- |
| C051-2_B | Nieuwbouw - blok C | 132984,34 | 394826,37 | 4,50 | 54,4 | 54,4 | -- |
| B023-1_C | Nieuwbouw - blok B | 133022,61 | 394909,75 | 7,50 | 54,4 | 54,4 | -- |
| D075-4_A | Nieuwbouw - blok D | 132994,99 | 394736,49 | 1,50 | 54,3 | 54,3 | -- |
| J026_A | Zorgwoning Kazerne - Blok J | 133034,43 | 394984,66 | 1,50 | 54,3 | 54,3 | -- |
| C048-2_A | Nieuwbouw - blok C | 133004,13 | 394824,43 | 1,50 | 54,3 | 54,3 | -- |
| B024-3_B | Nieuwbouw - blok B | 133006,35 | 394909,66 | 4,50 | 54,3 | 54,3 | -- |
| M013_A | Bestaande bouw herontwikkeling - Blok M | 133062,93 | 394809,92 | 1,50 | 54,3 | 54,3 | -- |
| B031-2_A | Nieuwbouw - blok B | 132977,50 | 394944,70 | 1,50 | 54,2 | 54,2 | -- |
| C035-3_B | Nieuwbouw - blok C | 133002,62 | 394889,11 | 4,50 | 54,2 | 54,2 | -- |
| C036-5_B | Nieuwbouw - blok C | 133023,17 | 394891,71 | 4,50 | 54,2 | 54,2 | -- |
| J025_B | Zorgwoning Kazerne - Blok J | 133034,52 | 394973,29 | 5,50 | 54,1 | 54,1 | -- |
| C054-2_A | Nieuwbouw - blok C | 132981,43 | 394875,93 | 1,50 | 53,9 | 53,9 | -- |
| B033-2_A | Nieuwbouw - blok B | 132975,49 | 394972,36 | 1,50 | 53,8 | 53,8 | -- |
| N001_D | Nieuwbouw gestapeld- Blok N | 133094,54 | 394778,24 | 10,50 | 53,8 | 53,8 | -- |

Alle getoonde dB-waarden zijn A-gewogen

Rapport: Resultatentabel
Model: WII - kazerne LAmax
LAmax totaalresultaten voor toetspunten
Groep: training

| Naam Toetspunt | Omschrijving | X | Y | Hoogte | Dag | Avond | Nacht |
|---|---|---|---|---|---|---|---|
| C049-2_A | Nieuwbouw - blok C | 132998,65 | 394824,39 | 1,50 | 53,8 | 53,8 | -- |
| D072-4_C | Nieuwbouw - blok D | 133023,81 | 394737,19 | 7,50 | 53,7 | 53,7 | -- |
| D072-5_A | Nieuwbouw - blok D | 133026,62 | 394742,25 | 7,50 | 53,7 | 53,7 | -- |
| C036-5_A | Nieuwbouw - blok C | 133023,17 | 394891,71 | 1,50 | 53,5 | 53,5 | -- |
| D061-2_B | Nieuwbouw - blok D | 132987,90 | 394799,97 | 4,50 | 53,4 | 53,4 | -- |
| C051-2_A | Nieuwbouw - blok C | 132984,34 | 394826,37 | 1,50 | 53,4 | 53,4 | -- |
| C036-5_A | Nieuwbouw - blok C | 133020,60 | 394886,53 | 4,50 | 53,3 | 53,3 | -- |
| B012-1_C | Nieuwbouw - blok B | 133025,40 | 394973,39 | 7,50 | 53,3 | 53,3 | -- |
| K014_C | Bestaande bouw herontwikkeling - Blok K | 133039,57 | 394916,84 | 8,40 | 53,3 | 53,3 | -- |
| B025-2_A | Nieuwbouw - blok B | 132997,11 | 394912,02 | 1,50 | 53,2 | 53,2 | -- |
| N009_A | Nieuwbouw gestapeld- Blok N | 133073,41 | 394757,11 | 1,50 | 53,2 | 53,2 | -- |
| D075-1_A | Nieuwbouw - blok D | 132997,87 | 394733,27 | 1,50 | 53,2 | 53,2 | -- |
| D071-5_A | Nieuwbouw - blok D | 133036,39 | 394742,28 | 7,50 | 53,2 | 53,2 | -- |
| B023-1_B | Nieuwbouw - blok B | 133022,61 | 394909,75 | 4,50 | 53,1 | 53,1 | -- |
| L012_C | Bestaande bouw herontw. BSO/school - Blok L | 133041,49 | 394887,30 | 7,50 | 53,1 | 53,1 | -- |
| N002_D | Nieuwbouw gestapeld- Blok N | 133103,97 | 394778,24 | 10,50 | 53,1 | 53,1 | -- |
| A002-1_A | Nieuwbouw - blok A | 132971,66 | 394999,53 | 1,50 | 53,0 | 53,0 | -- |
| B020-3_C | Nieuwbouw - blok B | 133021,06 | 394927,53 | 7,50 | 53,0 | 53,0 | -- |
| C044-3_C | Nieuwbouw - blok C | 133020,42 | 394838,25 | 7,50 | 52,9 | 52,9 | -- |
| D076-4_B | Nieuwbouw - blok D | 132985,41 | 394736,67 | 4,50 | 52,9 | 52,9 | -- |
| J025_A | Zorgwoning Kazerne - Blok J | 133034,52 | 394973,29 | 1,50 | 52,8 | 52,8 | -- |
| J027_B | Zorgwoning Kazerne - Blok J | 133033,24 | 394995,33 | 5,50 | 52,7 | 52,7 | -- |
| K018_C | Bestaande bouw herontwikkeling - Blok K | 133041,19 | 394947,24 | 8,40 | 52,7 | 52,7 | -- |
| B024-1_B | Nieuwbouw - blok B | 133002,98 | 394904,63 | 4,50 | 52,7 | 52,7 | -- |
| B026-2_A | Nieuwbouw - blok B | 132991,63 | 394912,05 | 1,50 | 52,7 | 52,7 | -- |
| N009_C | Nieuwbouw gestapeld- Blok N | 133073,40 | 394760,23 | 7,50 | 52,5 | 52,5 | -- |
| D061-2_A | Nieuwbouw - blok D | 132987,90 | 394799,97 | 1,50 | 52,4 | 52,4 | -- |
| D073-3_C | Nieuwbouw - blok D | 133020,11 | 394736,10 | 7,50 | 52,4 | 52,4 | -- |
| N016_A | Nieuwbouw gestapeld- Blok N | 133063,20 | 394757,12 | 1,50 | 52,3 | 52,3 | -- |
| K015_C | Bestaande bouw herontwikkeling - Blok K | 133039,51 | 394924,28 | 8,40 | 52,3 | 52,3 | -- |
| H105-3_C | Nieuwbouw - Blok H | 133122,58 | 394808,26 | 7,50 | 52,3 | 52,3 | -- |
| B015-2_A | Nieuwbouw - blok B | 133015,31 | 394957,24 | 1,50 | 52,2 | 52,2 | -- |
| B023-1_A | Nieuwbouw - blok B | 133022,61 | 394909,75 | 1,50 | 52,2 | 52,2 | -- |
| N016_C | Nieuwbouw gestapeld- Blok N | 133063,21 | 394760,14 | 7,50 | 52,2 | 52,2 | -- |
| J027_A | Zorgwoning Kazerne - Blok J | 133033,24 | 394995,33 | 1,50 | 52,0 | 52,0 | -- |
| A011-5_B | Nieuwbouw - blok A | 133023,43 | 394996,44 | 7,50 | 52,0 | 52,0 | -- |
| C036-3_A | Nieuwbouw - blok C | 133010,23 | 394891,60 | 1,50 | 51,9 | 51,9 | -- |
| C044-3_B | Nieuwbouw - blok C | 133020,42 | 394838,25 | 4,50 | 51,9 | 51,9 | -- |
| D072-3_C | Nieuwbouw - blok D | 133029,67 | 394736,76 | 7,50 | 51,9 | 51,9 | -- |
| N008_C | Nieuwbouw gestapeld- Blok N | 133088,58 | 394767,05 | 7,50 | 51,9 | 51,9 | -- |
| B029-2_B | Nieuwbouw - blok B | 132978,60 | 394926,08 | 4,50 | 51,9 | 51,9 | -- |
| D073-5_A | Nieuwbouw - blok D | 133016,78 | 394742,15 | 7,50 | 51,8 | 51,8 | -- |
| H105-3_B | Nieuwbouw - Blok H | 133122,58 | 394808,26 | 4,50 | 51,8 | 51,8 | -- |
| B012-1_B | Nieuwbouw - blok B | 133025,40 | 394973,39 | 4,50 | 51,7 | 51,7 | -- |
| D071-2_B | Nieuwbouw - blok D | 133036,34 | 394744,62 | 4,50 | 51,7 | 51,7 | -- |
| H102-1_C | Nieuwbouw - Blok H | 133121,04 | 394787,58 | 7,50 | 51,4 | 51,4 | -- |
| D076-4_A | Nieuwbouw - blok D | 132985,41 | 394736,67 | 1,50 | 51,4 | 51,4 | -- |
| D073-4_C | Nieuwbouw - blok D | 133014,15 | 394736,08 | 7,50 | 51,4 | 51,4 | -- |
| B022-1_C | Nieuwbouw - blok B | 133022,53 | 394917,69 | 7,50 | 51,4 | 51,4 | -- |
| N008_B | Nieuwbouw gestapeld- Blok N | 133088,58 | 394767,05 | 4,50 | 51,4 | 51,4 | -- |
| A006-1_C | Nieuwbouw - blok A | 132993,39 | 394999,69 | 7,50 | 51,3 | 51,3 | -- |
| A010-1_C | Nieuwbouw - blok A | 133015,44 | 394999,86 | 7,50 | 51,3 | 51,3 | -- |
| D075-4_C | Nieuwbouw - blok D | 132994,99 | 394736,49 | 7,50 | 51,3 | 51,3 | -- |
| B020-3_B | Nieuwbouw - blok B | 133021,06 | 394927,53 | 4,50 | 51,2 | 51,2 | -- |
| L009_C | Bestaande bouw herontw. BSO/school - Blok L | 133050,71 | 394862,47 | 7,50 | 51,1 | 51,1 | -- |
| B029-2_A | Nieuwbouw - blok B | 132978,60 | 394926,08 | 1,50 | 51,1 | 51,1 | -- |
| A011-5_A | Nieuwbouw - blok A | 133023,43 | 394996,44 | 4,50 | 51,1 | 51,1 | -- |
| B021-1_C | Nieuwbouw - blok B | 133022,47 | 394922,74 | 7,50 | 51,1 | 51,1 | -- |
| N010_D | Nieuwbouw gestapeld- Blok N | 133081,84 | 394753,22 | 10,50 | 51,1 | 51,1 | -- |
| B030-2_C | Nieuwbouw - blok B | 132978,25 | 394931,93 | 7,50 | 51,0 | 51,0 | -- |

Alle getoonde dB-waarden zijn A-gewogen

Rapport: Resultatentabel
Model: WII - kazerne LAmax
LAmax totaalresultaten voor toetspunten
Groep: training

| Naam Toetspunt | Omschrijving | X | Y | Hoogte | Dag | Avond | Nacht |
|---|---|---|---|---|---|---|---|
| A007-1_C | Nieuwbouw - blok A | 132999,06 | 394999,73 | 7,50 | 51,0 | 51,0 | -- |
| D058-2_B | Nieuwbouw - blok D | 132978,04 | 394794,49 | 4,50 | 51,0 | 51,0 | -- |
| D059-2_B | Nieuwbouw - blok D | 132977,98 | 394787,96 | 4,50 | 50,9 | 50,9 | -- |
| L008_C | Bestaande bouw herontw. BSO/school - Blok L | 133058,52 | 394857,45 | 7,50 | 50,9 | 50,9 | -- |
| C045-2_A | Nieuwbouw - blok C | 133021,46 | 394836,56 | 1,50 | 50,8 | 50,8 | -- |
| B023-2_B | Nieuwbouw - blok B | 133016,33 | 394909,41 | 4,50 | 50,7 | 50,7 | -- |
| A003-1_C | Nieuwbouw - blok A | 132976,86 | 394999,59 | 7,50 | 50,7 | 50,7 | -- |
| L007_B | Bestaande bouw herontw. BSO/school - Blok L | 133064,08 | 394851,78 | 4,50 | 50,7 | 50,7 | -- |
| N002_C | Nieuwbouw gestapeld- Blok N | 133103,97 | 394778,24 | 7,50 | 50,6 | 50,6 | -- |
| B030-2_B | Nieuwbouw - blok B | 132978,25 | 394931,93 | 4,50 | 50,6 | 50,6 | -- |
| D074-2_B | Nieuwbouw - blok D | 133006,92 | 394744,68 | 4,50 | 50,6 | 50,6 | -- |
| L011_C | Bestaande bouw herontw. BSO/school - Blok L | 133041,31 | 394876,88 | 7,50 | 50,6 | 50,6 | -- |
| B024-3_A | Nieuwbouw - blok B | 133006,35 | 394909,66 | 1,50 | 50,5 | 50,5 | -- |
| D074-3_C | Nieuwbouw - blok D | 133010,55 | 394736,41 | 7,50 | 50,5 | 50,5 | -- |
| A006-1_B | Nieuwbouw - blok A | 132993,39 | 394999,69 | 4,50 | 50,4 | 50,4 | -- |
| K014_B | Bestaande bouw herontwikkeling - Blok K | 133039,57 | 394916,84 | 4,50 | 50,4 | 50,4 | -- |
| D059-3_B | Nieuwbouw - blok D | 132974,90 | 394784,58 | 4,50 | 50,4 | 50,4 | -- |
| N014_C | Nieuwbouw gestapeld- Blok N | 133051,53 | 394741,08 | 7,50 | 50,3 | 50,3 | -- |
| A008-1_C | Nieuwbouw - blok A | 133004,72 | 394999,78 | 7,50 | 50,3 | 50,3 | -- |
| D074-5_A | Nieuwbouw - blok D | 133007,23 | 394742,25 | 7,50 | 50,2 | 50,2 | -- |
| H102-1_B | Nieuwbouw - Blok H | 133121,04 | 394787,58 | 4,50 | 50,2 | 50,2 | -- |
| L007_A | Bestaande bouw herontw. BSO/school - Blok L | 133064,08 | 394851,78 | 1,50 | 50,2 | 50,2 | -- |
| B021-1_B | Nieuwbouw - blok B | 133022,47 | 394922,74 | 4,50 | 50,2 | 50,2 | -- |
| C036-2_A | Nieuwbouw - blok C | 133004,29 | 394887,06 | 1,50 | 50,2 | 50,2 | -- |
| B017-1_C | Nieuwbouw - blok B | 133025,85 | 394946,37 | 7,50 | 50,2 | 50,2 | -- |
| H101-1_C | Nieuwbouw - Blok H | 133121,10 | 394782,20 | 7,50 | 50,1 | 50,1 | -- |
| H103-1_C | Nieuwbouw - Blok H | 133120,98 | 394793,36 | 7,50 | 50,1 | 50,1 | -- |
| K001_C | Bestaande bouw herontwikkeling - Blok K | 133045,00 | 394950,73 | 8,40 | 50,1 | 50,1 | -- |
| A010-1_B | Nieuwbouw - blok A | 133015,44 | 394999,86 | 4,50 | 50,1 | 50,1 | -- |
| A009-1_C | Nieuwbouw - blok A | 133010,23 | 394999,82 | 7,50 | 50,1 | 50,1 | -- |
| K017_C | Bestaande bouw herontwikkeling - Blok K | 133039,34 | 394942,55 | 8,40 | 50,1 | 50,1 | -- |
| D061-1_A | Nieuwbouw - blok D | 132994,73 | 394800,10 | 1,50 | 50,1 | 50,1 | -- |
| D057-2_B | Nieuwbouw - blok D | 132978,09 | 394799,68 | 4,50 | 49,9 | 49,9 | -- |
| B029-2_C | Nieuwbouw - blok B | 132978,60 | 394926,08 | 7,50 | 49,9 | 49,9 | -- |
| A007-1_B | Nieuwbouw - blok A | 132999,06 | 394999,73 | 4,50 | 49,9 | 49,9 | -- |
| D062-1_A | Nieuwbouw - blok D | 132994,73 | 394794,29 | 1,50 | 49,9 | 49,9 | -- |
| H106-1_C | Nieuwbouw - Blok H | 133124,29 | 394811,14 | 7,50 | 49,9 | 49,9 | -- |
| H105-1_C | Nieuwbouw - Blok H | 133120,87 | 394804,68 | 7,50 | 49,9 | 49,9 | -- |
| L007_C | Bestaande bouw herontw. BSO/school - Blok L | 133064,08 | 394851,78 | 7,50 | 49,8 | 49,8 | -- |
| M001_B | Bestaande bouw herontwikkeling - Blok M | 133051,37 | 394832,81 | 4,50 | 49,8 | 49,8 | -- |
| H104-1_C | Nieuwbouw - Blok H | 133120,92 | 394799,63 | 7,50 | 49,8 | 49,8 | -- |
| A004-1_C | Nieuwbouw - blok A | 132982,18 | 394999,62 | 7,50 | 49,8 | 49,8 | -- |
| B021-1_A | Nieuwbouw - blok B | 133022,47 | 394922,74 | 1,50 | 49,8 | 49,8 | -- |
| B020-3_A | Nieuwbouw - blok B | 133021,06 | 394927,53 | 1,50 | 49,7 | 49,7 | -- |
| D078-3_B | Nieuwbouw - blok D | 132979,83 | 394758,67 | 4,50 | 49,7 | 49,7 | -- |
| H106-1_A | Nieuwbouw - Blok H | 133124,29 | 394811,14 | 1,50 | 49,6 | 49,6 | -- |
| K016_C | Bestaande bouw herontwikkeling - Blok K | 133039,45 | 394930,62 | 8,40 | 49,6 | 49,6 | -- |
| N014_B | Nieuwbouw gestapeld- Blok N | 133051,53 | 394741,08 | 4,50 | 49,6 | 49,6 | -- |
| D074-4_C | Nieuwbouw - blok D | 133004,59 | 394736,73 | 7,50 | 49,6 | 49,6 | -- |
| D072-2_B | Nieuwbouw - blok D | 133026,55 | 394744,58 | 4,50 | 49,6 | 49,6 | -- |
| H105-3_A | Nieuwbouw - Blok H | 133122,58 | 394808,26 | 1,50 | 49,5 | 49,5 | -- |
| L020_C | Bestaande bouw herontw. BSO/school - Blok L | 133090,67 | 394848,23 | 8,40 | 49,5 | 49,5 | -- |
| D070-2_B | Nieuwbouw - blok D | 133030,01 | 394760,43 | 4,50 | 49,5 | 49,5 | -- |
| M011_B | Bestaande bouw herontwikkeling - Blok M | 133085,20 | 394820,20 | 4,50 | 49,5 | 49,5 | -- |
| M006_B | Bestaande bouw herontwikkeling - Blok M | 133047,45 | 394828,33 | 4,50 | 49,5 | 49,5 | -- |
| L009_B | Bestaande bouw herontw. BSO/school - Blok L | 133050,71 | 394862,47 | 4,50 | 49,5 | 49,5 | -- |
| L011_B | Bestaande bouw herontw. BSO/school - Blok L | 133041,31 | 394876,88 | 4,50 | 49,5 | 49,5 | -- |
| L008_B | Bestaande bouw herontw. BSO/school - Blok L | 133058,52 | 394857,45 | 4,50 | 49,5 | 49,5 | -- |
| C045-4_B | Nieuwbouw - blok C | 133025,18 | 394818,49 | 4,50 | 49,4 | 49,4 | -- |
| H106-1_B | Nieuwbouw - Blok H | 133124,29 | 394811,14 | 4,50 | 49,4 | 49,4 | -- |

Alle getoonde dB-waarden zijn A-gewogen

Rapport: Resultatentabel
Model: WII - kazerne LAmax
LAmax totaalresultaten voor toetspunten
Groep: training

| Naam Toetspunt | Omschrijving | X | Y | Hoogte | Dag | Avond | Nacht |
|---|---|---|---|---|---|---|---|
| K015_B | Bestaande bouw herontwikkeling - Blok K | 133039,51 | 394924,28 | 4,50 | 49,4 | 49,4 | -- |
| N001_C | Nieuwbouw gestapeld- Blok N | 133094,54 | 394778,24 | 7,50 | 49,3 | 49,3 | -- |
| A003-1_B | Nieuwbouw - blok A | 132976,86 | 394999,59 | 4,50 | 49,3 | 49,3 | -- |
| D066-1_A | Nieuwbouw - blok D | 133032,41 | 394787,34 | 1,50 | 49,3 | 49,3 | -- |
| H105-1_B | Nieuwbouw - Blok H | 133120,87 | 394804,68 | 4,50 | 49,3 | 49,3 | -- |
| M011_A | Bestaande bouw herontwikkeling - Blok M | 133085,20 | 394820,20 | 1,50 | 49,2 | 49,2 | -- |
| D074-4_B | Nieuwbouw - blok D | 133004,59 | 394736,73 | 4,50 | 49,2 | 49,2 | -- |
| A010-1_A | Nieuwbouw - blok A | 133015,44 | 394999,86 | 1,50 | 49,2 | 49,2 | -- |
| C045-4_A | Nieuwbouw - blok C | 133025,18 | 394818,49 | 1,50 | 49,2 | 49,2 | -- |
| K002_C | Bestaande bouw herontwikkeling - Blok K | 133052,68 | 394950,76 | 8,40 | 49,1 | 49,1 | -- |
| A008-1_B | Nieuwbouw - blok A | 133004,72 | 394999,78 | 4,50 | 49,1 | 49,1 | -- |
| H104-1_B | Nieuwbouw - Blok H | 133120,92 | 394799,63 | 4,50 | 49,1 | 49,1 | -- |
| B020-1_C | Nieuwbouw - blok B | 133025,83 | 394930,00 | 7,50 | 49,0 | 49,0 | -- |
| D065-1_A | Nieuwbouw - blok D | 133026,22 | 394787,30 | 1,50 | 49,0 | 49,0 | -- |
| K018_B | Bestaande bouw herontwikkeling - Blok K | 133041,19 | 394947,24 | 4,50 | 49,0 | 49,0 | -- |
| B012-1_A | Nieuwbouw - blok B | 133025,40 | 394973,39 | 1,50 | 49,0 | 49,0 | -- |
| L011_A | Bestaande bouw herontw. BSO/school - Blok L | 133041,31 | 394876,88 | 1,50 | 49,0 | 49,0 | -- |
| D072-3_B | Nieuwbouw - blok D | 133029,67 | 394736,76 | 4,50 | 48,9 | 48,9 | -- |
| D070-3_B | Nieuwbouw - blok D | 133034,90 | 394757,40 | 4,50 | 48,9 | 48,9 | -- |
| D075-2_B | Nieuwbouw - blok D | 132997,68 | 394744,59 | 4,50 | 48,9 | 48,9 | -- |
| N007_D | Nieuwbouw gestapeld- Blok N | 133088,38 | 394753,66 | 10,50 | 48,9 | 48,9 | -- |
| H107-1_C | Nieuwbouw - Blok H | 133124,32 | 394816,52 | 7,50 | 48,8 | 48,8 | -- |
| D064-1_A | Nieuwbouw - blok D | 133019,68 | 394787,25 | 1,50 | 48,8 | 48,8 | -- |
| A009-1_B | Nieuwbouw - blok A | 133010,23 | 394999,82 | 4,50 | 48,8 | 48,8 | -- |
| B019-1_C | Nieuwbouw - blok B | 133025,84 | 394934,91 | 7,50 | 48,8 | 48,8 | -- |
| D072-2_A | Nieuwbouw - blok D | 133026,55 | 394744,58 | 1,50 | 48,7 | 48,7 | -- |
| K015_A | Bestaande bouw herontwikkeling - Blok K | 133039,51 | 394924,28 | 1,50 | 48,7 | 48,7 | -- |
| D079-2_C | Nieuwbouw - blok D | 132986,20 | 394775,00 | 7,50 | 48,7 | 48,7 | -- |
| B030-2_A | Nieuwbouw - blok B | 132978,25 | 394931,93 | 1,50 | 48,7 | 48,7 | -- |
| D069-2_B | Nieuwbouw - blok D | 133029,95 | 394766,71 | 4,50 | 48,6 | 48,6 | -- |
| AA1_B | Goirleseweg 38 | 132617,87 | 394768,37 | 4,50 | 48,6 | 48,6 | -- |
| D076-3_C | Nieuwbouw - blok D | 132991,33 | 394736,30 | 7,50 | 48,5 | 48,5 | -- |
| C044-3_A | Nieuwbouw - blok C | 133020,42 | 394838,25 | 1,50 | 48,5 | 48,5 | -- |
| L010_C | Bestaande bouw herontw. BSO/school - Blok L | 133041,17 | 394868,17 | 7,50 | 48,5 | 48,5 | -- |
| A004-1_B | Nieuwbouw - blok A | 132982,18 | 394999,62 | 4,50 | 48,4 | 48,4 | -- |
| D064-3_B | Nieuwbouw - blok D | 133016,92 | 394783,96 | 4,50 | 48,4 | 48,4 | -- |
| D073-3_B | Nieuwbouw - blok D | 133020,11 | 394736,10 | 4,50 | 48,4 | 48,4 | -- |
| H103-1_B | Nieuwbouw - Blok H | 133120,98 | 394793,36 | 4,50 | 48,4 | 48,4 | -- |
| K032_C | Bestaande bouw herontwikkeling - Blok K | 133088,12 | 394917,35 | 8,40 | 48,3 | 48,3 | -- |
| D059-3_A | Nieuwbouw - blok D | 132974,90 | 394784,58 | 1,50 | 48,2 | 48,2 | -- |
| L009_A | Bestaande bouw herontw. BSO/school - Blok L | 133050,71 | 394862,47 | 1,50 | 48,1 | 48,1 | -- |
| D073-2_B | Nieuwbouw - blok D | 133016,64 | 394744,54 | 4,50 | 48,0 | 48,0 | -- |
| M002_B | Bestaande bouw herontwikkeling - Blok M | 133063,32 | 394832,89 | 4,50 | 48,0 | 48,0 | -- |
| A005-1_C | Nieuwbouw - blok A | 132987,65 | 394999,65 | 7,50 | 48,0 | 48,0 | -- |
| AA1_A | Goirleseweg 38 | 132617,87 | 394768,37 | 1,50 | 48,0 | 48,0 | -- |
| D071-3_C | Nieuwbouw - blok D | 133039,42 | 394736,96 | 7,50 | 48,0 | 48,0 | -- |
| A007-1_A | Nieuwbouw - blok A | 132999,06 | 394999,73 | 1,50 | 48,0 | 48,0 | -- |
| L021_C | Bestaande bouw herontw. BSO/school - Blok L | 133088,62 | 394864,34 | 8,40 | 48,0 | 48,0 | -- |
| N002_B | Nieuwbouw gestapeld- Blok N | 133103,97 | 394778,24 | 4,50 | 48,0 | 48,0 | -- |
| B020-1_B | Nieuwbouw - blok B | 133025,83 | 394930,00 | 4,50 | 48,0 | 48,0 | -- |
| B017-1_B | Nieuwbouw - blok B | 133025,85 | 394946,37 | 4,50 | 47,9 | 47,9 | -- |
| D060-3_A | Nieuwbouw - blok D | 132994,71 | 394805,78 | 1,50 | 47,9 | 47,9 | -- |
| K018_A | Bestaande bouw herontwikkeling - Blok K | 133041,19 | 394947,24 | 1,50 | 47,9 | 47,9 | -- |
| A005-1_B | Nieuwbouw - blok A | 132987,65 | 394999,65 | 4,50 | 47,9 | 47,9 | -- |
| H107-1_B | Nieuwbouw - Blok H | 133124,32 | 394816,52 | 4,50 | 47,9 | 47,9 | -- |
| AA1_C | Goirleseweg 38 | 132617,87 | 394768,37 | 7,50 | 47,9 | 47,9 | -- |
| D066-1_B | Nieuwbouw - blok D | 133032,41 | 394787,34 | 4,50 | 47,9 | 47,9 | -- |
| H100-1_C | Nieuwbouw - Blok H | 133122,47 | 394776,74 | 7,50 | 47,8 | 47,8 | -- |
| D078-3_A | Nieuwbouw - blok D | 132979,83 | 394758,67 | 1,50 | 47,8 | 47,8 | -- |
| H101-1_B | Nieuwbouw - Blok H | 133121,10 | 394782,20 | 4,50 | 47,7 | 47,7 | -- |

Alle getoonde dB-waarden zijn A-gewogen

Rapport: Resultatentabel
Model: WII - kazerne LAmax
LAmax totaalresultaten voor toetspunten
Groep: training

| Naam Toetspunt | Omschrijving | X | Y | Hoogte | Dag | Avond | Nacht |
|---|---|---|---|---|---|---|---|
| N009_B | Nieuwbouw gestapeld- Blok N | 133073,40 | 394760,23 | 4,50 | 47,7 | 47,7 | -- |
| A008-1_A | Nieuwbouw - blok A | 133004,72 | 394999,78 | 1,50 | 47,7 | 47,7 | -- |
| B019-1_B | Nieuwbouw - blok B | 133025,84 | 394934,91 | 4,50 | 47,7 | 47,7 | -- |
| C039-1_C | Nieuwbouw - blok C | 133026,38 | 394868,86 | 7,50 | 47,7 | 47,7 | -- |
| L001_C | Bestaande bouw herontw. BSO/school - Blok L | 133045,92 | 394894,36 | 7,50 | 47,7 | 47,7 | -- |
| H102-1_A | Nieuwbouw - Blok H | 133121,04 | 394787,58 | 1,50 | 47,6 | 47,6 | -- |
| C037-1_C | Nieuwbouw - blok C | 133026,26 | 394881,08 | 7,50 | 47,6 | 47,6 | -- |
| K035_C | Bestaande bouw herontwikkeling - Blok K | 133089,63 | 394943,73 | 8,40 | 47,6 | 47,6 | -- |
| D079-2_B | Nieuwbouw - blok D | 132986,20 | 394775,00 | 4,50 | 47,6 | 47,6 | -- |
| D075-3_B | Nieuwbouw - blok D | 133000,97 | 394736,73 | 4,50 | 47,6 | 47,6 | -- |
| L022_C | Bestaande bouw herontw. BSO/school - Blok L | 133088,49 | 394879,58 | 8,40 | 47,6 | 47,6 | -- |
| M005_B | Bestaande bouw herontwikkeling - Blok M | 133051,83 | 394823,60 | 4,50 | 47,6 | 47,6 | -- |
| B023-2_A | Nieuwbouw - blok B | 133016,33 | 394909,41 | 1,50 | 47,5 | 47,5 | -- |
| M005_A | Bestaande bouw herontwikkeling - Blok M | 133051,83 | 394823,60 | 1,50 | 47,5 | 47,5 | -- |
| D069-3_B | Nieuwbouw - blok D | 133031,58 | 394769,56 | 4,50 | 47,5 | 47,5 | -- |
| D075-3_C | Nieuwbouw - blok D | 133000,97 | 394736,73 | 7,50 | 47,5 | 47,5 | -- |
| A009-1_A | Nieuwbouw - blok A | 133010,23 | 394999,82 | 1,50 | 47,5 | 47,5 | -- |
| H100-1_B | Nieuwbouw - Blok H | 133122,47 | 394776,74 | 4,50 | 47,5 | 47,5 | -- |
| AA2_C | Bernard Leenestraat 4 | 132656,48 | 394757,12 | 7,50 | 47,4 | 47,4 | -- |
| D064-3_A | Nieuwbouw - blok D | 133016,92 | 394783,96 | 1,50 | 47,4 | 47,4 | -- |
| D074-3_B | Nieuwbouw - blok D | 133010,55 | 394736,41 | 4,50 | 47,4 | 47,4 | -- |
| M004_B | Bestaande bouw herontwikkeling - Blok M | 133064,35 | 394823,69 | 4,50 | 47,4 | 47,4 | -- |
| D071-4_C | Nieuwbouw - blok D | 133033,23 | 394736,78 | 7,50 | 47,3 | 47,3 | -- |
| D056-2_B | Nieuwbouw - blok D | 132980,16 | 394800,99 | 4,50 | 47,3 | 47,3 | -- |
| L008_A | Bestaande bouw herontw. BSO/school - Blok L | 133058,52 | 394857,45 | 1,50 | 47,3 | 47,3 | -- |
| AA2_B | Bernard Leenestraat 4 | 132656,48 | 394757,12 | 4,50 | 47,2 | 47,2 | -- |
| D075-4_B | Nieuwbouw - blok D | 132994,99 | 394736,49 | 4,50 | 47,1 | 47,1 | -- |
| AA2_A | Bernard Leenestraat 4 | 132656,48 | 394757,12 | 1,50 | 47,1 | 47,1 | -- |
| M002_A | Bestaande bouw herontwikkeling - Blok M | 133063,32 | 394832,89 | 1,50 | 47,1 | 47,1 | -- |
| M006_A | Bestaande bouw herontwikkeling - Blok M | 133047,45 | 394828,33 | 1,50 | 47,1 | 47,1 | -- |
| D058-2_A | Nieuwbouw - blok D | 132978,04 | 394794,49 | 1,50 | 46,9 | 46,9 | -- |
| N016_B | Nieuwbouw gestapeld- Blok N | 133063,21 | 394760,14 | 4,50 | 46,9 | 46,9 | -- |
| D074-1_A | Nieuwbouw - blok D | 133007,38 | 394733,35 | 1,50 | 46,9 | 46,9 | -- |
| D069-1_C | Nieuwbouw - blok D | 133039,81 | 394766,96 | 7,50 | 46,8 | 46,8 | -- |
| H107-1_A | Nieuwbouw - Blok H | 133124,32 | 394816,52 | 1,50 | 46,8 | 46,8 | -- |
| D070-1_C | Nieuwbouw - blok D | 133039,77 | 394760,52 | 7,50 | 46,7 | 46,7 | -- |
| B018-1_C | Nieuwbouw - blok B | 133025,84 | 394940,78 | 7,50 | 46,7 | 46,7 | -- |
| M010_B | Bestaande bouw herontwikkeling - Blok M | 133102,21 | 394821,39 | 4,50 | 46,6 | 46,6 | -- |
| A006-1_A | Nieuwbouw - blok A | 132993,39 | 394999,69 | 1,50 | 46,6 | 46,6 | -- |
| D059-2_A | Nieuwbouw - blok D | 132977,98 | 394787,96 | 1,50 | 46,6 | 46,6 | -- |
| M014_B | Bestaande bouw herontwikkeling - Blok M | 133069,61 | 394804,56 | 4,50 | 46,6 | 46,6 | -- |
| B017-1_A | Nieuwbouw - blok B | 133025,85 | 394946,37 | 1,50 | 46,6 | 46,6 | -- |
| A003-1_A | Nieuwbouw - blok A | 132976,86 | 394999,59 | 1,50 | 46,6 | 46,6 | -- |
| D070-2_A | Nieuwbouw - blok D | 133030,01 | 394760,43 | 1,50 | 46,5 | 46,5 | -- |
| L001_B | Bestaande bouw herontw. BSO/school - Blok L | 133045,92 | 394894,36 | 4,50 | 46,5 | 46,5 | -- |
| N007_C | Nieuwbouw gestapeld- Blok N | 133088,38 | 394753,66 | 7,50 | 46,5 | 46,5 | -- |
| D065-1_B | Nieuwbouw - blok D | 133026,22 | 394787,30 | 4,50 | 46,5 | 46,5 | -- |
| H099-1_C | Nieuwbouw - Blok H | 133122,53 | 394771,75 | 7,50 | 46,4 | 46,4 | -- |
| C038-1_C | Nieuwbouw - blok C | 133026,31 | 394875,21 | 7,50 | 46,4 | 46,4 | -- |
| D079-2_A | Nieuwbouw - blok D | 132986,20 | 394775,00 | 1,50 | 46,4 | 46,4 | -- |
| D057-2_A | Nieuwbouw - blok D | 132978,09 | 394799,68 | 1,50 | 46,3 | 46,3 | -- |
| M015_B | Bestaande bouw herontwikkeling - Blok M | 133069,60 | 394792,47 | 4,50 | 46,3 | 46,3 | -- |
| M012_A | Bestaande bouw herontwikkeling - Blok M | 133081,20 | 394826,32 | 1,50 | 46,3 | 46,3 | -- |
| D074-2_A | Nieuwbouw - blok D | 133006,92 | 394744,68 | 1,50 | 46,3 | 46,3 | -- |
| D064-1_B | Nieuwbouw - blok D | 133019,68 | 394787,25 | 4,50 | 46,3 | 46,3 | -- |
| D066-3_A | Nieuwbouw - blok D | 133036,06 | 394785,54 | 1,50 | 46,3 | 46,3 | -- |
| D067-3_A | Nieuwbouw - blok D | 133038,28 | 394784,13 | 1,50 | 46,2 | 46,2 | -- |
| K007_C | Bestaande bouw herontwikkeling - Blok K | 133058,10 | 394916,89 | 8,40 | 46,2 | 46,2 | -- |
| N003_C | Nieuwbouw gestapeld- Blok N | 133111,27 | 394772,20 | 7,50 | 46,2 | 46,2 | -- |
| H103-1_A | Nieuwbouw - Blok H | 133120,98 | 394793,36 | 1,50 | 46,2 | 46,2 | -- |

Alle getoonde dB-waarden zijn A-gewogen

Rapport: Resultatentabel
Model: WII - kazerne LAmax
LAmax totaalresultaten voor toetspunten
Groep: training

| Naam Toetspunt | Omschrijving | X | Y | Hoogte | Dag | Avond | Nacht |
|---|---|---|---|---|---|---|---|
| M001_A | Bestaande bouw herontwikkeling - Blok M | 133051,37 | 394832,81 | 1,50 | 46,2 | 46,2 | -- |
| D075-2_A | Nieuwbouw - blok D | 132997,68 | 394744,59 | 1,50 | 46,1 | 46,1 | -- |
| C035-3_A | Nieuwbouw - blok C | 133002,62 | 394889,11 | 1,50 | 46,1 | 46,1 | -- |
| K006_C | Bestaande bouw herontwikkeling - Blok K | 133058,07 | 394924,05 | 8,40 | 46,0 | 46,0 | -- |
| N003_B | Nieuwbouw gestapeld- Blok N | 133111,27 | 394772,20 | 4,50 | 46,0 | 46,0 | -- |
| N001_B | Nieuwbouw gestapeld- Blok N | 133094,54 | 394778,24 | 4,50 | 46,0 | 46,0 | -- |
| K005_C | Bestaande bouw herontwikkeling - Blok K | 133058,05 | 394931,64 | 8,40 | 45,9 | 45,9 | -- |
| L001_A | Bestaande bouw herontw. BSO/school - Blok L | 133045,92 | 394894,36 | 1,50 | 45,9 | 45,9 | -- |
| H109-7_A | Nieuwbouw - Blok H | 133127,12 | 394824,79 | 7,50 | 45,9 | 45,9 | -- |
| D065-2_B | Nieuwbouw - blok D | 133025,79 | 394780,59 | 4,50 | 45,9 | 45,9 | -- |
| D060-2_B | Nieuwbouw - blok D | 132985,93 | 394801,02 | 4,50 | 45,9 | 45,9 | -- |
| D069-2_A | Nieuwbouw - blok D | 133029,95 | 394766,71 | 1,50 | 45,9 | 45,9 | -- |
| M017_B | Bestaande bouw herontwikkeling - Blok M | 133057,59 | 394791,80 | 4,50 | 45,9 | 45,9 | -- |
| K002_B | Bestaande bouw herontwikkeling - Blok K | 133052,68 | 394950,76 | 4,50 | 45,9 | 45,9 | -- |
| B013-1_C | Nieuwbouw - blok B | 133025,38 | 394968,37 | 7,50 | 45,8 | 45,8 | -- |
| D071-2_A | Nieuwbouw - blok D | 133036,34 | 394744,62 | 1,50 | 45,8 | 45,8 | -- |
| H108-1_C | Nieuwbouw - Blok H | 133124,34 | 394821,95 | 7,50 | 45,8 | 45,8 | -- |
| K020_C | Bestaande bouw herontwikkeling - Blok K | 133100,77 | 394951,27 | 8,40 | 45,8 | 45,8 | -- |
| N015_C | Nieuwbouw gestapeld- Blok N | 133051,49 | 394750,03 | 7,50 | 45,7 | 45,7 | -- |
| K019_C | Bestaande bouw herontwikkeling - Blok K | 133092,99 | 394951,21 | 8,40 | 45,7 | 45,7 | -- |
| N002_A | Nieuwbouw gestapeld- Blok N | 133103,97 | 394778,24 | 1,50 | 45,7 | 45,7 | -- |
| M017_A | Bestaande bouw herontwikkeling - Blok M | 133057,59 | 394791,80 | 1,50 | 45,6 | 45,6 | -- |
| L004_C | Bestaande bouw herontw. BSO/school - Blok L | 133062,90 | 394875,28 | 7,50 | 45,6 | 45,6 | -- |
| K014_A | Bestaande bouw herontwikkeling - Blok K | 133039,57 | 394916,84 | 1,50 | 45,5 | 45,5 | -- |
| D068-2_A | Nieuwbouw - blok D | 133033,23 | 394772,95 | 1,50 | 45,5 | 45,5 | -- |
| C044-1_C | Nieuwbouw - blok C | 133025,24 | 394841,02 | 7,50 | 45,5 | 45,5 | -- |
| A011-1_C | Nieuwbouw - blok A | 133020,64 | 394999,90 | 7,50 | 45,4 | 45,4 | -- |
| D063-1_A | Nieuwbouw - blok D | 132994,73 | 394788,55 | 1,50 | 45,4 | 45,4 | -- |
| C045-6_A | Nieuwbouw - blok C | 133020,60 | 394820,50 | 4,50 | 45,4 | 45,4 | -- |
| A004-1_A | Nieuwbouw - blok A | 132982,18 | 394999,62 | 1,50 | 45,4 | 45,4 | -- |
| H108-1_B | Nieuwbouw - Blok H | 133124,34 | 394821,95 | 4,50 | 45,3 | 45,3 | -- |
| N001_A | Nieuwbouw gestapeld- Blok N | 133094,54 | 394778,24 | 1,50 | 45,3 | 45,3 | -- |
| M007_B | Bestaande bouw herontwikkeling - Blok M | 133085,58 | 394833,18 | 4,50 | 45,3 | 45,3 | -- |
| C036-1_B | Nieuwbouw - blok C | 133026,19 | 394887,51 | 4,50 | 45,1 | 45,1 | -- |
| D077-1_C | Nieuwbouw - blok D | 132978,72 | 394733,17 | 7,50 | 45,1 | 45,1 | -- |
| C042-1_C | Nieuwbouw - blok C | 133025,34 | 394852,07 | 7,50 | 45,1 | 45,1 | -- |
| H087-2_C | Nieuwbouw - Blok H | 133175,16 | 394782,08 | 7,50 | 45,0 | 45,0 | -- |
| D071-3_B | Nieuwbouw - blok D | 133039,42 | 394736,96 | 4,50 | 44,9 | 44,9 | -- |
| D056-2_A | Nieuwbouw - blok D | 132980,16 | 394800,99 | 1,50 | 44,9 | 44,9 | -- |
| K001_B | Bestaande bouw herontwikkeling - Blok K | 133045,00 | 394950,73 | 4,50 | 44,9 | 44,9 | -- |
| A011-1_B | Nieuwbouw - blok A | 133020,64 | 394999,90 | 4,50 | 44,9 | 44,9 | -- |
| D068-2_B | Nieuwbouw - blok D | 133033,23 | 394772,95 | 4,50 | 44,9 | 44,9 | -- |
| D069-3_A | Nieuwbouw - blok D | 133031,58 | 394769,56 | 1,50 | 44,9 | 44,9 | -- |
| H088-2_C | Nieuwbouw - Blok H | 133175,14 | 394775,58 | 7,50 | 44,9 | 44,9 | -- |
| A005-1_A | Nieuwbouw - blok A | 132987,65 | 394999,65 | 1,50 | 44,8 | 44,8 | -- |
| D073-2_A | Nieuwbouw - blok D | 133016,64 | 394744,54 | 1,50 | 44,8 | 44,8 | -- |
| F161-1_C | Nieuwbouw - blok F | 133119,89 | 394962,97 | 7,50 | 44,8 | 44,8 | -- |
| M004_A | Bestaande bouw herontwikkeling - Blok M | 133064,35 | 394823,69 | 1,50 | 44,8 | 44,8 | -- |
| K002_A | Bestaande bouw herontwikkeling - Blok K | 133052,68 | 394950,76 | 1,50 | 44,8 | 44,8 | -- |
| D076-3_B | Nieuwbouw - blok D | 132991,33 | 394736,30 | 4,50 | 44,7 | 44,7 | -- |
| D074-4_A | Nieuwbouw - blok D | 133004,59 | 394736,73 | 1,50 | 44,7 | 44,7 | -- |
| C037-1_B | Nieuwbouw - blok C | 133026,26 | 394881,08 | 4,50 | 44,7 | 44,7 | -- |
| B019-1_A | Nieuwbouw - blok B | 133025,84 | 394934,91 | 1,50 | 44,6 | 44,6 | -- |
| N007_B | Nieuwbouw gestapeld- Blok N | 133088,38 | 394753,66 | 4,50 | 44,6 | 44,6 | -- |
| D078-2_B | Nieuwbouw - blok D | 132986,24 | 394762,27 | 4,50 | 44,5 | 44,5 | -- |
| D078-2_A | Nieuwbouw - blok D | 132986,24 | 394762,27 | 1,50 | 44,5 | 44,5 | -- |
| L010_B | Bestaande bouw herontw. BSO/school - Blok L | 133041,17 | 394868,17 | 4,50 | 44,5 | 44,5 | -- |
| H099-1_B | Nieuwbouw - Blok H | 133122,53 | 394771,75 | 4,50 | 44,5 | 44,5 | -- |
| D063-1_B | Nieuwbouw - blok D | 132994,73 | 394788,55 | 4,50 | 44,5 | 44,5 | -- |
| D070-3_A | Nieuwbouw - blok D | 133034,90 | 394757,40 | 1,50 | 44,5 | 44,5 | -- |

Alle getoonde dB-waarden zijn A-gewogen

Rapport: Resultatentabel
Model: WII - kazerne LAmax
LAmax totaalresultaten voor toetspunten
Groep: training

| Naam Toetspunt | Omschrijving | X | Y | Hoogte | Dag | Avond | Nacht |
|---|---|---|---|---|---|---|---|
| D078-2_C | Nieuwbouw - blok D | 132986,24 | 394762,27 | 7,50 | 44,5 | 44,5 | -- |
| B020-1_A | Nieuwbouw - blok B | 133025,83 | 394930,00 | 1,50 | 44,5 | 44,5 | -- |
| K001_A | Bestaande bouw herontwikkeling - Blok K | 133045,00 | 394950,73 | 1,50 | 44,5 | 44,5 | -- |
| C040-1_B | Nieuwbouw - blok C | 133026,43 | 394863,03 | 4,50 | 44,4 | 44,4 | -- |
| D070-3_C | Nieuwbouw - blok D | 133034,90 | 394757,40 | 7,50 | 44,4 | 44,4 | -- |
| H089-3_C | Nieuwbouw - Blok H | 133184,14 | 394766,32 | 7,50 | 44,4 | 44,4 | -- |
| A011-1_A | Nieuwbouw - blok A | 133020,64 | 394999,90 | 1,50 | 44,4 | 44,4 | -- |
| C041-1_C | Nieuwbouw - blok C | 133025,39 | 394857,07 | 7,50 | 44,3 | 44,3 | -- |
| D064-2_B | Nieuwbouw - blok D | 133020,18 | 394780,59 | 4,50 | 44,3 | 44,3 | -- |
| D062-1_B | Nieuwbouw - blok D | 132994,73 | 394794,29 | 4,50 | 44,3 | 44,3 | -- |
| K019_B | Bestaande bouw herontwikkeling - Blok K | 133092,99 | 394951,21 | 4,50 | 44,3 | 44,3 | -- |
| D060-2_A | Nieuwbouw - blok D | 132985,93 | 394801,02 | 1,50 | 44,2 | 44,2 | -- |
| K017_B | Bestaande bouw herontwikkeling - Blok K | 133039,34 | 394942,55 | 4,50 | 44,2 | 44,2 | -- |
| C039-1_B | Nieuwbouw - blok C | 133026,38 | 394868,86 | 4,50 | 44,2 | 44,2 | -- |
| H087-3_C | Nieuwbouw - Blok H | 133181,89 | 394784,98 | 7,50 | 44,2 | 44,2 | -- |
| K036_C | Bestaande bouw herontwikkeling - Blok K | 133089,60 | 394947,97 | 8,40 | 44,1 | 44,1 | -- |
| B024-1_A | Nieuwbouw - blok B | 133002,98 | 394904,63 | 1,50 | 44,1 | 44,1 | -- |
| D071-3_A | Nieuwbouw - blok D | 133039,42 | 394736,96 | 1,50 | 44,1 | 44,1 | -- |
| H085-3_C | Nieuwbouw - Blok H | 133184,11 | 394805,52 | 7,50 | 44,1 | 44,1 | -- |
| C043-1_C | Nieuwbouw - blok C | 133025,29 | 394846,67 | 7,50 | 44,1 | 44,1 | -- |
| M007_A | Bestaande bouw herontwikkeling - Blok M | 133085,58 | 394833,18 | 1,50 | 44,1 | 44,1 | -- |
| H108-1_A | Nieuwbouw - Blok H | 133124,34 | 394821,95 | 1,50 | 44,1 | 44,1 | -- |
| N014_A | Nieuwbouw gestapeld- Blok N | 133051,53 | 394741,08 | 1,50 | 44,1 | 44,1 | -- |
| D077-1_B | Nieuwbouw - blok D | 132978,72 | 394733,17 | 4,50 | 44,0 | 44,0 | -- |
| I169-1_C | Nieuwbouw - Blok I | 133222,97 | 394805,81 | 7,50 | 44,0 | 44,0 | -- |
| D078-3_C | Nieuwbouw - blok D | 132979,83 | 394758,67 | 7,50 | 44,0 | 44,0 | -- |
| F162-1_C | Nieuwbouw - blok F | 133119,85 | 394968,24 | 7,50 | 44,0 | 44,0 | -- |
| I168-1_C | Nieuwbouw - Blok I | 133222,90 | 394811,42 | 7,50 | 44,0 | 44,0 | -- |
| H090-5_A | Nieuwbouw - Blok H | 133182,81 | 394743,42 | 7,50 | 44,0 | 44,0 | -- |
| H086-2_C | Nieuwbouw - Blok H | 133175,46 | 394796,13 | 7,50 | 44,0 | 44,0 | -- |
| K016_B | Bestaande bouw herontwikkeling - Blok K | 133039,45 | 394930,62 | 4,50 | 43,9 | 43,9 | -- |
| H104-1_A | Nieuwbouw - Blok H | 133120,92 | 394799,63 | 1,50 | 43,9 | 43,9 | -- |
| C041-1_B | Nieuwbouw - blok C | 133025,39 | 394857,07 | 4,50 | 43,8 | 43,8 | -- |
| B018-1_B | Nieuwbouw - blok B | 133025,84 | 394940,78 | 4,50 | 43,8 | 43,8 | -- |
| F159-1_C | Nieuwbouw - blok F | 133119,97 | 394952,18 | 7,50 | 43,8 | 43,8 | -- |
| K019_A | Bestaande bouw herontwikkeling - Blok K | 133092,99 | 394951,21 | 1,50 | 43,8 | 43,8 | -- |
| L012_B | Bestaande bouw herontw. BSO/school - Blok L | 133041,49 | 394887,30 | 4,50 | 43,8 | 43,8 | -- |
| I173-1_C | Nieuwbouw - Blok I | 133223,23 | 394784,95 | 7,50 | 43,8 | 43,8 | -- |
| J023_B | Zorgwoning Kazerne - Blok J | 133039,15 | 394958,51 | 5,50 | 43,7 | 43,7 | -- |
| F160-1_C | Nieuwbouw - blok F | 133119,93 | 394957,70 | 7,50 | 43,7 | 43,7 | -- |
| B022-1_B | Nieuwbouw - blok B | 133022,53 | 394917,69 | 4,50 | 43,7 | 43,7 | -- |
| M008_B | Bestaande bouw herontwikkeling - Blok M | 133100,93 | 394832,21 | 4,50 | 43,7 | 43,7 | -- |
| A011-4_A | Nieuwbouw - blok A | 133025,03 | 394995,39 | 1,50 | 43,7 | 43,7 | -- |
| M010_A | Bestaande bouw herontwikkeling - Blok M | 133102,21 | 394821,39 | 1,50 | 43,7 | 43,7 | -- |
| K020_B | Bestaande bouw herontwikkeling - Blok K | 133100,77 | 394951,27 | 4,50 | 43,6 | 43,6 | -- |
| C036-1_A | Nieuwbouw - blok C | 133026,19 | 394887,51 | 1,50 | 43,6 | 43,6 | -- |
| C040-1_C | Nieuwbouw - blok C | 133026,43 | 394863,03 | 7,50 | 43,6 | 43,6 | -- |
| D067-3_B | Nieuwbouw - blok D | 133038,28 | 394784,13 | 4,50 | 43,5 | 43,5 | -- |
| D077-3_A | Nieuwbouw - blok D | 132981,69 | 394735,87 | 1,50 | 43,4 | 43,4 | -- |
| K003_C | Bestaande bouw herontwikkeling - Blok K | 133056,19 | 394947,41 | 8,40 | 43,4 | 43,4 | -- |
| D065-2_A | Nieuwbouw - blok D | 133025,79 | 394780,59 | 1,50 | 43,3 | 43,3 | -- |
| B018-1_A | Nieuwbouw - blok B | 133025,84 | 394940,78 | 1,50 | 43,2 | 43,2 | -- |
| M014_A | Bestaande bouw herontwikkeling - Blok M | 133069,61 | 394804,56 | 1,50 | 43,2 | 43,2 | -- |
| D073-4_A | Nieuwbouw - blok D | 133014,15 | 394736,08 | 1,50 | 43,1 | 43,1 | -- |
| D067-1_B | Nieuwbouw - blok D | 133039,82 | 394779,52 | 4,50 | 43,0 | 43,0 | -- |
| M008_A | Bestaande bouw herontwikkeling - Blok M | 133100,93 | 394832,21 | 1,50 | 43,0 | 43,0 | -- |
| M003_B | Bestaande bouw herontwikkeling - Blok M | 133069,20 | 394828,31 | 4,50 | 43,0 | 43,0 | -- |
| L021_B | Bestaande bouw herontw. BSO/school - Blok L | 133088,62 | 394864,34 | 4,50 | 43,0 | 43,0 | -- |
| L012_A | Bestaande bouw herontw. BSO/school - Blok L | 133041,49 | 394887,30 | 1,50 | 42,9 | 42,9 | -- |
| K016_A | Bestaande bouw herontwikkeling - Blok K | 133039,45 | 394930,62 | 1,50 | 42,8 | 42,8 | -- |

Alle getoonde dB-waarden zijn A-gewogen

Rapport: Resultatentabel
Model: WII - kazerne LAmax
LAmax totaalresultaten voor toetspunten
Groep: training

| Naam Toetspunt | Omschrijving | X | Y | Hoogte | Dag | Avond | Nacht |
|---|---|---|---|---|---|---|---|
| B016-1_C | Nieuwbouw - blok B | 133025,31 | 394952,07 | 7,50 | 42,8 | 42,8 | -- |
| C040-1_A | Nieuwbouw - blok C | 133026,43 | 394863,03 | 1,50 | 42,8 | 42,8 | -- |
| K020_A | Bestaande bouw herontwikkeling - Blok K | 133100,77 | 394951,27 | 1,50 | 42,8 | 42,8 | -- |
| D067-1_A | Nieuwbouw - blok D | 133039,82 | 394779,52 | 1,50 | 42,6 | 42,6 | -- |
| C039-1_A | Nieuwbouw - blok C | 133026,38 | 394868,86 | 1,50 | 42,6 | 42,6 | -- |
| G119-2_C | Nieuwbouw - Blok G | 133133,71 | 394902,91 | 7,50 | 42,6 | 42,6 | -- |
| D070-1_B | Nieuwbouw - blok D | 133039,77 | 394760,52 | 4,50 | 42,6 | 42,6 | -- |
| D066-3_B | Nieuwbouw - blok D | 133036,06 | 394785,54 | 4,50 | 42,6 | 42,6 | -- |
| C046-3_B | Nieuwbouw - blok C | 133017,89 | 394821,83 | 7,50 | 42,5 | 42,5 | -- |
| K017_A | Bestaande bouw herontwikkeling - Blok K | 133039,34 | 394942,55 | 1,50 | 42,5 | 42,5 | -- |
| L020_B | Bestaande bouw herontw. BSO/school - Blok L | 133090,67 | 394848,23 | 4,50 | 42,5 | 42,5 | -- |
| D073-4_B | Nieuwbouw - blok D | 133014,15 | 394736,08 | 4,50 | 42,5 | 42,5 | -- |
| D076-1_C | Nieuwbouw - blok D | 132988,45 | 394733,17 | 7,50 | 42,4 | 42,4 | -- |
| C042-1_B | Nieuwbouw - blok C | 133025,34 | 394852,07 | 4,50 | 42,4 | 42,4 | -- |
| C044-1_B | Nieuwbouw - blok C | 133025,24 | 394841,02 | 4,50 | 42,3 | 42,3 | -- |
| I172-1_C | Nieuwbouw - Blok I | 133223,17 | 394789,88 | 7,50 | 42,3 | 42,3 | -- |
| G110-1_C | Nieuwbouw - Blok G | 133141,16 | 394844,44 | 7,50 | 42,3 | 42,3 | -- |
| K033_C | Bestaande bouw herontwikkeling - Blok K | 133088,06 | 394924,55 | 8,40 | 42,3 | 42,3 | -- |
| L003_C | Bestaande bouw herontw. BSO/school - Blok L | 133051,19 | 394877,28 | 7,50 | 42,3 | 42,3 | -- |
| L022_B | Bestaande bouw herontw. BSO/school - Blok L | 133088,49 | 394879,58 | 4,50 | 42,3 | 42,3 | -- |
| C038-1_B | Nieuwbouw - blok C | 133026,31 | 394875,21 | 4,50 | 42,2 | 42,2 | -- |
| B022-1_A | Nieuwbouw - blok B | 133022,53 | 394917,69 | 1,50 | 42,2 | 42,2 | -- |
| D060-3_B | Nieuwbouw - blok D | 132994,71 | 394805,78 | 4,50 | 42,2 | 42,2 | -- |
| G119-3_B | Nieuwbouw - Blok G | 133130,81 | 394905,61 | 7,50 | 42,2 | 42,2 | -- |
| K036_B | Bestaande bouw herontwikkeling - Blok K | 133089,60 | 394947,97 | 4,50 | 42,1 | 42,1 | -- |
| G120-2_C | Nieuwbouw - Blok G | 133138,94 | 394903,03 | 7,50 | 42,1 | 42,1 | -- |
| D072-4_A | Nieuwbouw - blok D | 133023,81 | 394737,19 | 1,50 | 42,1 | 42,1 | -- |
| D061-1_B | Nieuwbouw - blok D | 132994,73 | 394800,10 | 4,50 | 42,0 | 42,0 | -- |
| K034_C | Bestaande bouw herontwikkeling - Blok K | 133088,01 | 394931,65 | 8,40 | 42,0 | 42,0 | -- |
| D069-1_B | Nieuwbouw - blok D | 133039,81 | 394766,96 | 4,50 | 42,0 | 42,0 | -- |
| D068-1_A | Nieuwbouw - blok D | 133039,84 | 394773,47 | 1,50 | 42,0 | 42,0 | -- |
| H089-2_C | Nieuwbouw - Blok H | 133175,14 | 394762,58 | 7,50 | 42,0 | 42,0 | -- |
| F159-1_B | Nieuwbouw - blok F | 133119,97 | 394952,18 | 4,50 | 41,9 | 41,9 | -- |
| L010_A | Bestaande bouw herontw. BSO/school - Blok L | 133041,17 | 394868,17 | 1,50 | 41,9 | 41,9 | -- |
| B013-1_B | Nieuwbouw - blok B | 133025,38 | 394968,37 | 4,50 | 41,9 | 41,9 | -- |
| N011_D | Nieuwbouw gestapeld- Blok N | 133081,95 | 394742,46 | 10,50 | 41,9 | 41,9 | -- |
| F159-1_A | Nieuwbouw - blok F | 133119,97 | 394952,18 | 1,50 | 41,9 | 41,9 | -- |
| C043-1_B | Nieuwbouw - blok C | 133025,29 | 394846,67 | 4,50 | 41,9 | 41,9 | -- |
| J023_A | Zorgwoning Kazerne - Blok J | 133039,15 | 394958,51 | 1,50 | 41,9 | 41,9 | -- |
| J015_B | Zorgwoning Kazerne - Blok J | 133101,81 | 394978,45 | 5,50 | 41,9 | 41,9 | -- |
| D073-1_A | Nieuwbouw - blok D | 133017,18 | 394733,36 | 1,50 | 41,8 | 41,8 | -- |
| H083-2_C | Nieuwbouw - Blok H | 133175,30 | 394821,79 | 7,50 | 41,8 | 41,8 | -- |
| D072-1_A | Nieuwbouw - blok D | 133026,96 | 394733,46 | 1,50 | 41,7 | 41,7 | -- |
| D064-2_A | Nieuwbouw - blok D | 133020,18 | 394780,59 | 1,50 | 41,7 | 41,7 | -- |
| K004_C | Bestaande bouw herontwikkeling - Blok K | 133056,21 | 394942,57 | 8,40 | 41,7 | 41,7 | -- |
| G111-3_C | Nieuwbouw - Blok G | 133125,09 | 394844,25 | 7,50 | 41,7 | 41,7 | -- |
| D069-1_A | Nieuwbouw - blok D | 133039,81 | 394766,96 | 1,50 | 41,6 | 41,6 | -- |
| J013_B | Zorgwoning Kazerne - Blok J | 133105,73 | 394966,97 | 5,50 | 41,6 | 41,6 | -- |
| C041-1_A | Nieuwbouw - blok C | 133025,39 | 394857,07 | 1,50 | 41,6 | 41,6 | -- |
| K035_B | Bestaande bouw herontwikkeling - Blok K | 133089,63 | 394943,73 | 4,50 | 41,6 | 41,6 | -- |
| L002_C | Bestaande bouw herontw. BSO/school - Blok L | 133051,14 | 394887,24 | 7,50 | 41,6 | 41,6 | -- |
| F147-3_C | Nieuwbouw - blok F | 133180,47 | 394956,35 | 7,50 | 41,5 | 41,5 | -- |
| H085-2_C | Nieuwbouw - Blok H | 133175,42 | 394802,24 | 7,50 | 41,5 | 41,5 | -- |
| D072-4_B | Nieuwbouw - blok D | 133023,81 | 394737,19 | 4,50 | 41,5 | 41,5 | -- |
| K036_A | Bestaande bouw herontwikkeling - Blok K | 133089,60 | 394947,97 | 1,50 | 41,5 | 41,5 | -- |
| N007_A | Nieuwbouw gestapeld- Blok N | 133088,38 | 394753,66 | 1,50 | 41,4 | 41,4 | -- |
| C045-5_A | Nieuwbouw - blok C | 133025,12 | 394830,67 | 1,50 | 41,4 | 41,4 | -- |
| L005_C | Bestaande bouw herontw. BSO/school - Blok L | 133072,96 | 394869,15 | 7,50 | 41,4 | 41,4 | -- |
| F146-2_C | Nieuwbouw - blok F | 133173,71 | 394972,36 | 7,50 | 41,4 | 41,4 | -- |
| F147-2_C | Nieuwbouw - blok F | 133173,87 | 394958,97 | 7,50 | 41,3 | 41,3 | -- |

Alle getoonde dB-waarden zijn A-gewogen

Rapport: Resultatentabel
Model: WII - kazerne LAmax
LAmax totaalresultaten voor toetspunten
Groep: training

| Naam Toetspunt | Omschrijving | X | Y | Hoogte | Dag | Avond | Nacht |
|---|---|---|---|---|---|---|---|
| N015_A | Nieuwbouw gestapeld- Blok N | 133051,49 | 394750,03 | 1,50 | 41,3 | 41,3 | -- |
| D070-1_A | Nieuwbouw - blok D | 133039,77 | 394760,52 | 1,50 | 41,3 | 41,3 | -- |
| L019_C | Bestaande bouw herontw. BSO/school - Blok L | 133097,88 | 394841,95 | 8,40 | 41,2 | 41,2 | -- |
| B016-1_B | Nieuwbouw - blok B | 133025,31 | 394952,07 | 4,50 | 41,2 | 41,2 | -- |
| D077-1_A | Nieuwbouw - blok D | 132978,72 | 394733,17 | 1,50 | 41,2 | 41,2 | -- |
| G110-1_B | Nieuwbouw - Blok G | 133141,16 | 394844,44 | 4,50 | 41,2 | 41,2 | -- |
| I166-3_C | Nieuwbouw - Blok I | 133227,52 | 394825,95 | 7,50 | 41,2 | 41,2 | -- |
| J024_B | Zorgwoning Kazerne - Blok J | 133033,38 | 394962,60 | 5,50 | 41,1 | 41,1 | -- |
| H105-1_A | Nieuwbouw - Blok H | 133120,87 | 394804,68 | 1,50 | 41,1 | 41,1 | -- |
| C037-1_A | Nieuwbouw - blok C | 133026,26 | 394881,08 | 1,50 | 41,1 | 41,1 | -- |
| D066-2_A | Nieuwbouw - blok D | 133031,82 | 394780,59 | 1,50 | 41,1 | 41,1 | -- |
| K003_B | Bestaande bouw herontwikkeling - Blok K | 133056,19 | 394947,41 | 4,50 | 41,1 | 41,1 | -- |
| J014_B | Zorgwoning Kazerne - Blok J | 133099,64 | 394970,78 | 5,50 | 41,0 | 41,0 | -- |
| D071-4_A | Nieuwbouw - blok D | 133033,23 | 394736,78 | 1,50 | 41,0 | 41,0 | -- |
| L006_C | Bestaande bouw herontw. BSO/school - Blok L | 133069,19 | 394857,85 | 7,50 | 41,0 | 41,0 | -- |
| H084-2_C | Nieuwbouw - Blok H | 133175,34 | 394815,03 | 7,50 | 40,9 | 40,9 | -- |
| J013_A | Zorgwoning Kazerne - Blok J | 133105,73 | 394966,97 | 1,50 | 40,9 | 40,9 | -- |
| K035_A | Bestaande bouw herontwikkeling - Blok K | 133089,63 | 394943,73 | 1,50 | 40,9 | 40,9 | -- |
| H083-3_C | Nieuwbouw - Blok H | 133183,51 | 394824,55 | 7,50 | 40,9 | 40,9 | -- |
| D076-3_A | Nieuwbouw - blok D | 132991,33 | 394736,30 | 1,50 | 40,8 | 40,8 | -- |
| N009_A | Nieuwbouw gestapeld- Blok N | 133073,40 | 394760,23 | 1,50 | 40,8 | 40,8 | -- |
| B014-1_B | Nieuwbouw - blok B | 133025,36 | 394962,60 | 4,50 | 40,8 | 40,8 | -- |
| N015_B | Nieuwbouw gestapeld- Blok N | 133051,49 | 394750,03 | 4,50 | 40,8 | 40,8 | -- |
| K003_A | Bestaande bouw herontwikkeling - Blok K | 133056,19 | 394947,41 | 1,50 | 40,8 | 40,8 | -- |
| C042-1_A | Nieuwbouw - blok C | 133025,34 | 394852,07 | 1,50 | 40,7 | 40,7 | -- |
| N010_C | Nieuwbouw gestapeld- Blok N | 133081,84 | 394753,22 | 7,50 | 40,7 | 40,7 | -- |
| H109-3_B | Nieuwbouw - Blok H | 133127,33 | 394832,19 | 4,50 | 40,7 | 40,7 | -- |
| L004_B | Bestaande bouw herontw. BSO/school - Blok L | 133062,90 | 394875,28 | 4,50 | 40,7 | 40,7 | -- |
| D076-1_B | Nieuwbouw - blok D | 132988,45 | 394733,17 | 4,50 | 40,6 | 40,6 | -- |
| M012_B | Bestaande bouw herontwikkeling - Blok M | 133081,20 | 394826,32 | 4,50 | 40,6 | 40,6 | -- |
| H097-1_C | Nieuwbouw - Blok H | 133122,67 | 394760,43 | 7,50 | 40,6 | 40,6 | -- |
| M003_A | Bestaande bouw herontwikkeling - Blok M | 133069,20 | 394828,31 | 1,50 | 40,5 | 40,5 | -- |
| N016_A | Nieuwbouw gestapeld- Blok N | 133063,21 | 394760,14 | 1,50 | 40,5 | 40,5 | -- |
| G119-3_A | Nieuwbouw - Blok G | 133130,81 | 394905,61 | 4,50 | 40,5 | 40,5 | -- |
| B015-1_C | Nieuwbouw - blok B | 133025,33 | 394957,16 | 7,50 | 40,5 | 40,5 | -- |
| F146-4_C | Nieuwbouw - blok F | 133182,63 | 394969,41 | 7,50 | 40,4 | 40,4 | -- |
| L020_A | Bestaande bouw herontw. BSO/school - Blok L | 133090,67 | 394848,23 | 1,50 | 40,4 | 40,4 | -- |
| G111-3_B | Nieuwbouw - Blok G | 133125,09 | 394844,25 | 4,50 | 40,4 | 40,4 | -- |
| D066-2_B | Nieuwbouw - blok D | 133031,82 | 394780,59 | 4,50 | 40,4 | 40,4 | -- |
| F161-1_B | Nieuwbouw - blok F | 133119,89 | 394962,97 | 4,50 | 40,4 | 40,4 | -- |
| D074-3_A | Nieuwbouw - blok D | 133010,55 | 394736,41 | 1,50 | 40,3 | 40,3 | -- |
| L019_B | Bestaande bouw herontw. BSO/school - Blok L | 133097,88 | 394841,95 | 4,50 | 40,3 | 40,3 | -- |
| C044-1_A | Nieuwbouw - blok C | 133025,24 | 394841,02 | 1,50 | 40,3 | 40,3 | -- |
| G125-4_C | Nieuwbouw - Blok G | 133182,73 | 394904,42 | 7,50 | 40,3 | 40,3 | -- |
| B014-1_C | Nieuwbouw - blok B | 133025,36 | 394962,60 | 7,50 | 40,3 | 40,3 | -- |
| F160-1_B | Nieuwbouw - blok F | 133119,93 | 394957,70 | 4,50 | 40,2 | 40,2 | -- |
| D071-4_B | Nieuwbouw - blok D | 133033,23 | 394736,78 | 4,50 | 40,2 | 40,2 | -- |
| D071-1_A | Nieuwbouw - blok D | 133036,74 | 394733,53 | 1,50 | 40,2 | 40,2 | -- |
| G125-2_C | Nieuwbouw - Blok G | 133174,16 | 394906,67 | 7,50 | 40,1 | 40,1 | -- |
| I170-1_C | Nieuwbouw - Blok I | 133223,04 | 394800,32 | 7,50 | 40,1 | 40,1 | -- |
| K004_B | Bestaande bouw herontwikkeling - Blok K | 133056,21 | 394942,57 | 4,50 | 40,1 | 40,1 | -- |
| N008_A | Nieuwbouw gestapeld- Blok N | 133088,58 | 394767,05 | 1,50 | 40,1 | 40,1 | -- |
| H092-5_A | Nieuwbouw - Blok H | 133163,10 | 394743,44 | 7,50 | 40,0 | 40,0 | -- |
| D068-1_B | Nieuwbouw - blok D | 133039,84 | 394773,47 | 4,50 | 40,0 | 40,0 | -- |
| B013-1_A | Nieuwbouw - blok B | 133025,38 | 394968,37 | 1,50 | 40,0 | 40,0 | -- |
| G126-2_C | Nieuwbouw - Blok G | 133174,33 | 394893,93 | 7,50 | 40,0 | 40,0 | -- |
| K032_B | Bestaande bouw herontwikkeling - Blok K | 133088,12 | 394917,35 | 4,50 | 40,0 | 40,0 | -- |
| B016-1_A | Nieuwbouw - blok B | 133025,31 | 394952,07 | 1,50 | 39,9 | 39,9 | -- |
| G119-2_B | Nieuwbouw - Blok G | 133133,71 | 394902,91 | 4,50 | 39,9 | 39,9 | -- |
| H109-3_A | Nieuwbouw - Blok H | 133127,33 | 394832,19 | 1,50 | 39,9 | 39,9 | -- |

Alle getoonde dB-waarden zijn A-gewogen

Rapport: Resultatentabel
Model: WII - kazerne LAmax
LAmax totaalresultaten voor toetspunten
Groep: training

| Naam Toetspunt | Omschrijving | X | Y | Hoogte | Dag | Avond | Nacht |
|---|---|---|---|---|---|---|---|
| J016_B | Zorgwoning Kazerne - Blok J | 133099,41 | 394988,03 | 5,50 | 39,9 | 39,9 | -- |
| C043-1_A | Nieuwbouw - blok C | 133025,29 | 394846,67 | 1,50 | 39,9 | 39,9 | -- |
| F161-1_A | Nieuwbouw - blok F | 133119,89 | 394962,97 | 1,50 | 39,9 | 39,9 | -- |
| G120-2_B | Nieuwbouw - Blok G | 133138,94 | 394903,03 | 4,50 | 39,9 | 39,9 | -- |
| L021_A | Bestaande bouw herontw. BSO/school - Blok L | 133088,62 | 394864,34 | 1,50 | 39,9 | 39,9 | -- |
| C038-1_A | Nieuwbouw - blok C | 133026,31 | 394875,21 | 1,50 | 39,9 | 39,9 | -- |
| H084-3_C | Nieuwbouw - Blok H | 133184,09 | 394812,08 | 7,50 | 39,9 | 39,9 | -- |
| D073-3_A | Nieuwbouw - blok D | 133020,11 | 394736,10 | 1,50 | 39,8 | 39,8 | -- |
| J015_A | Zorgwoning Kazerne - Blok J | 133101,81 | 394978,45 | 1,50 | 39,8 | 39,8 | -- |
| J024_A | Zorgwoning Kazerne - Blok J | 133033,38 | 394962,60 | 1,50 | 39,8 | 39,8 | -- |
| J014_A | Zorgwoning Kazerne - Blok J | 133099,64 | 394970,78 | 1,50 | 39,7 | 39,7 | -- |
| D067-2_A | Nieuwbouw - blok D | 133033,20 | 394778,52 | 1,50 | 39,7 | 39,7 | -- |
| B015-1_B | Nieuwbouw - blok B | 133025,33 | 394957,16 | 4,50 | 39,7 | 39,7 | -- |
| G118-5_A | Nieuwbouw - Blok G | 133123,41 | 394897,32 | 1,50 | 39,7 | 39,7 | -- |
| N003_A | Nieuwbouw gestapeld- Blok N | 133111,27 | 394772,20 | 1,50 | 39,6 | 39,6 | -- |
| K034_B | Bestaande bouw herontwikkeling - Blok K | 133088,01 | 394931,65 | 4,50 | 39,6 | 39,6 | -- |
| G133-3_C | Nieuwbouw - Blok G | 133143,89 | 394843,10 | 7,50 | 39,5 | 39,5 | -- |
| G125-4_B | Nieuwbouw - Blok G | 133182,73 | 394904,42 | 4,50 | 39,5 | 39,5 | -- |
| F160-1_A | Nieuwbouw - blok F | 133119,93 | 394957,70 | 1,50 | 39,5 | 39,5 | -- |
| B014-1_A | Nieuwbouw - blok B | 133025,36 | 394962,60 | 1,50 | 39,5 | 39,5 | -- |
| C046-3_A | Nieuwbouw - blok C | 133017,89 | 394821,83 | 4,50 | 39,4 | 39,4 | -- |
| G117-3_C | Nieuwbouw - Blok G | 133125,14 | 394888,79 | 7,50 | 39,4 | 39,4 | -- |
| L002_B | Bestaande bouw herontw. BSO/school - Blok L | 133051,14 | 394887,24 | 4,50 | 39,4 | 39,4 | -- |
| F154-1_B | Nieuwbouw - blok F | 133142,02 | 394923,81 | 4,50 | 39,4 | 39,4 | -- |
| G133-1_C | Nieuwbouw - Blok G | 133146,51 | 394840,43 | 7,50 | 39,4 | 39,4 | -- |
| D072-3_A | Nieuwbouw - blok D | 133029,67 | 394736,76 | 1,50 | 39,3 | 39,3 | -- |
| G123-2_B | Nieuwbouw - Blok G | 133155,16 | 394904,03 | 4,50 | 39,3 | 39,3 | -- |
| H107-2_B | Nieuwbouw - Blok H | 133134,31 | 394816,69 | 4,50 | 39,3 | 39,3 | -- |
| D075-1_C | Nieuwbouw - blok D | 132997,87 | 394733,27 | 7,50 | 39,3 | 39,3 | -- |
| H091-5_A | Nieuwbouw - Blok H | 133173,49 | 394743,44 | 7,50 | 39,3 | 39,3 | -- |
| H100-1_A | Nieuwbouw - Blok H | 133122,47 | 394776,74 | 1,50 | 39,3 | 39,3 | -- |
| K004_A | Bestaande bouw herontwikkeling - Blok K | 133056,21 | 394942,57 | 1,50 | 39,2 | 39,2 | -- |
| H082-1_B | Nieuwbouw - Blok H | 133161,60 | 394832,46 | 4,50 | 39,2 | 39,2 | -- |
| L018_B | Bestaande bouw herontw. BSO/school - Blok L | 133105,53 | 394846,16 | 4,50 | 39,2 | 39,2 | -- |
| I166-1_C | Nieuwbouw - Blok I | 133222,77 | 394821,73 | 7,50 | 39,2 | 39,2 | -- |
| H080-1_B | Nieuwbouw - Blok H | 133150,61 | 394832,39 | 4,50 | 39,2 | 39,2 | -- |
| L003_B | Bestaande bouw herontw. BSO/school - Blok L | 133051,19 | 394877,28 | 4,50 | 39,2 | 39,2 | -- |
| G124-2_B | Nieuwbouw - Blok G | 133160,78 | 394904,03 | 4,50 | 39,1 | 39,1 | -- |
| G132-1_C | Nieuwbouw - Blok G | 133152,13 | 394840,46 | 7,50 | 39,1 | 39,1 | -- |
| H082-2_B | Nieuwbouw - Blok H | 133161,76 | 394822,33 | 4,50 | 39,1 | 39,1 | -- |
| G126-2_B | Nieuwbouw - Blok G | 133174,33 | 394893,93 | 4,50 | 39,1 | 39,1 | -- |
| I171-1_C | Nieuwbouw - Blok I | 133223,11 | 394794,59 | 7,50 | 39,1 | 39,1 | -- |
| H084-2_B | Nieuwbouw - Blok H | 133175,34 | 394815,03 | 4,50 | 39,0 | 39,0 | -- |
| H109-5_A | Nieuwbouw - Blok H | 133138,66 | 394832,00 | 1,50 | 39,0 | 39,0 | -- |
| H081-2_B | Nieuwbouw - Blok H | 133156,22 | 394822,30 | 4,50 | 39,0 | 39,0 | -- |
| B015-1_A | Nieuwbouw - blok B | 133025,33 | 394957,16 | 1,50 | 39,0 | 39,0 | -- |
| J020_B | Zorgwoning Kazerne - Blok J | 133042,92 | 394980,10 | 5,50 | 39,0 | 39,0 | -- |
| M015_A | Bestaande bouw herontwikkeling - Blok M | 133069,60 | 394792,47 | 1,50 | 39,0 | 39,0 | -- |
| G131-1_C | Nieuwbouw - Blok G | 133157,31 | 394840,49 | 7,50 | 38,9 | 38,9 | -- |
| H101-1_A | Nieuwbouw - Blok H | 133121,10 | 394782,20 | 1,50 | 38,9 | 38,9 | -- |
| E138-1_B | Nieuwbouw - blok E | 133144,32 | 395000,96 | 4,50 | 38,9 | 38,9 | -- |
| J021_B | Zorgwoning Kazerne - Blok J | 133042,98 | 394972,67 | 5,50 | 38,9 | 38,9 | -- |
| L006_B | Bestaande bouw herontw. BSO/school - Blok L | 133069,19 | 394857,85 | 4,50 | 38,9 | 38,9 | -- |
| G126-3_C | Nieuwbouw - Blok G | 133183,11 | 394897,75 | 7,50 | 38,9 | 38,9 | -- |
| K005_B | Bestaande bouw herontwikkeling - Blok K | 133058,05 | 394931,64 | 4,50 | 38,9 | 38,9 | -- |
| K032_A | Bestaande bouw herontwikkeling - Blok K | 133088,12 | 394917,35 | 1,50 | 38,9 | 38,9 | -- |
| D074-1_C | Nieuwbouw - blok D | 133007,38 | 394733,35 | 7,50 | 38,8 | 38,8 | -- |
| D075-3_A | Nieuwbouw - blok D | 133000,97 | 394736,73 | 1,50 | 38,8 | 38,8 | -- |
| H098-1_C | Nieuwbouw - Blok H | 133122,61 | 394765,92 | 7,50 | 38,8 | 38,8 | -- |
| E139-1_C | Nieuwbouw - blok E | 133149,92 | 395001,00 | 7,50 | 38,8 | 38,8 | -- |

Alle getoonde dB-waarden zijn A-gewogen

Rapport: Resultatentabel
Model: WII - kazerne LAmax
LAmax totaalresultaten voor toetspunten
Groep: training

| Naam Toetspunt | Omschrijving | X | Y | Hoogte | Dag | Avond | Nacht |
|---|---|---|---|---|---|---|---|
| H081-1_B | Nieuwbouw - Blok H | 133156,47 | 394832,43 | 4,50 | 38,8 | 38,8 | -- |
| K007_B | Bestaande bouw herontwikkeling - Blok K | 133058,10 | 394916,89 | 4,50 | 38,8 | 38,8 | -- |
| M009_B | Bestaande bouw herontwikkeling - Blok M | 133113,19 | 394826,98 | 4,50 | 38,8 | 38,8 | -- |
| E139-1_A | Nieuwbouw - blok E | 133149,92 | 395001,00 | 1,50 | 38,7 | 38,7 | -- |
| E139-1_B | Nieuwbouw - blok E | 133149,92 | 395001,00 | 4,50 | 38,7 | 38,7 | -- |
| H092-4_C | Nieuwbouw - Blok H | 133160,42 | 394738,18 | 7,50 | 38,7 | 38,7 | -- |
| G130-1_C | Nieuwbouw - Blok G | 133162,98 | 394840,53 | 7,50 | 38,7 | 38,7 | -- |
| D072-1_C | Nieuwbouw - blok D | 133026,96 | 394733,46 | 7,50 | 38,7 | 38,7 | -- |
| I167-1_C | Nieuwbouw - Blok I | 133222,83 | 394816,81 | 7,50 | 38,7 | 38,7 | -- |
| L003_A | Bestaande bouw herontw. BSO/school - Blok L | 133051,19 | 394877,28 | 1,50 | 38,7 | 38,7 | -- |
| F162-1_B | Nieuwbouw - blok F | 133119,85 | 394968,24 | 4,50 | 38,7 | 38,7 | -- |
| D067-2_B | Nieuwbouw - blok D | 133033,20 | 394778,52 | 4,50 | 38,6 | 38,6 | -- |
| F152-2_C | Nieuwbouw - blok F | 133152,86 | 394931,84 | 7,50 | 38,6 | 38,6 | -- |
| J017_B | Zorgwoning Kazerne - Blok J | 133088,61 | 394996,61 | 5,50 | 38,6 | 38,6 | -- |
| J019_B | Zorgwoning Kazerne - Blok J | 133042,84 | 394990,28 | 5,50 | 38,6 | 38,6 | -- |
| E142-1_C | Nieuwbouw - blok E | 133166,37 | 395001,02 | 7,50 | 38,5 | 38,5 | -- |
| G117-1_C | Nieuwbouw - Blok G | 133120,26 | 394885,78 | 7,50 | 38,5 | 38,5 | -- |
| G133-3_B | Nieuwbouw - Blok G | 133143,89 | 394843,10 | 4,50 | 38,5 | 38,5 | -- |
| M016_B | Bestaande bouw herontwikkeling - Blok M | 133063,04 | 394786,71 | 4,50 | 38,4 | 38,4 | -- |
| E141-1_C | Nieuwbouw - blok E | 133160,77 | 395001,02 | 7,50 | 38,4 | 38,4 | -- |
| K021_B | Bestaande bouw herontwikkeling - Blok K | 133104,60 | 394948,10 | 4,50 | 38,3 | 38,3 | -- |
| G133-1_B | Nieuwbouw - Blok G | 133146,51 | 394840,43 | 4,50 | 38,3 | 38,3 | -- |
| E143-1_C | Nieuwbouw - blok E | 133172,09 | 395001,02 | 7,50 | 38,3 | 38,3 | -- |
| L005_B | Bestaande bouw herontw. BSO/school - Blok L | 133072,96 | 394869,15 | 4,50 | 38,2 | 38,2 | -- |
| G126-3_B | Nieuwbouw - Blok G | 133183,11 | 394897,75 | 4,50 | 38,2 | 38,2 | -- |
| L004_A | Bestaande bouw herontw. BSO/school - Blok L | 133062,90 | 394875,28 | 1,50 | 38,2 | 38,2 | -- |
| E140-1_C | Nieuwbouw - blok E | 133155,25 | 395001,02 | 7,50 | 38,2 | 38,2 | -- |
| G129-4_C | Nieuwbouw - Blok G | 133181,46 | 394840,70 | 7,50 | 38,2 | 38,2 | -- |
| D075-1_B | Nieuwbouw - blok D | 132997,87 | 394733,27 | 4,50 | 38,1 | 38,1 | -- |
| G132-1_B | Nieuwbouw - Blok G | 133152,13 | 394840,46 | 4,50 | 38,1 | 38,1 | -- |
| F162-1_A | Nieuwbouw - blok F | 133119,85 | 394968,24 | 1,50 | 38,1 | 38,1 | -- |
| H080-1_A | Nieuwbouw - blok H | 133150,61 | 394832,39 | 1,50 | 38,1 | 38,1 | -- |
| G126-2_A | Nieuwbouw - Blok G | 133174,33 | 394893,93 | 1,50 | 38,1 | 38,1 | -- |
| L022_A | Bestaande bouw herontw. BSO/school - Blok L | 133088,49 | 394879,58 | 1,50 | 38,1 | 38,1 | -- |
| I166-1_B | Nieuwbouw - Blok I | 133222,77 | 394821,73 | 4,50 | 38,1 | 38,1 | -- |
| E144-1_C | Nieuwbouw - blok E | 133177,61 | 395001,02 | 7,50 | 38,0 | 38,0 | -- |
| G131-1_B | Nieuwbouw - Blok G | 133157,31 | 394840,49 | 4,50 | 38,0 | 38,0 | -- |
| K034_A | Bestaande bouw herontwikkeling - Blok K | 133088,01 | 394931,65 | 1,50 | 38,0 | 38,0 | -- |
| J020_A | Zorgwoning Kazerne - Blok J | 133042,92 | 394980,10 | 1,50 | 37,9 | 37,9 | -- |
| H080-2_B | Nieuwbouw - blok H | 133150,44 | 394822,27 | 4,50 | 37,9 | 37,9 | -- |
| D073-1_C | Nieuwbouw - blok D | 133017,18 | 394733,36 | 7,50 | 37,9 | 37,9 | -- |
| G130-1_B | Nieuwbouw - Blok G | 133162,98 | 394840,53 | 4,50 | 37,8 | 37,8 | -- |
| F153-3_A | Nieuwbouw - blok F | 133145,35 | 394927,33 | 7,50 | 37,8 | 37,8 | -- |
| G111-2_C | Nieuwbouw - Blok G | 133128,35 | 394848,68 | 7,50 | 37,8 | 37,8 | -- |
| L002_A | Bestaande bouw herontw. BSO/school - Blok L | 133051,14 | 394887,24 | 1,50 | 37,8 | 37,8 | -- |
| I166-3_B | Nieuwbouw - Blok I | 133227,52 | 394825,95 | 4,50 | 37,8 | 37,8 | -- |
| L019_A | Bestaande bouw herontw. BSO/school - Blok L | 133097,88 | 394841,95 | 1,50 | 37,8 | 37,8 | -- |
| K021_A | Bestaande bouw herontwikkeling - Blok K | 133104,60 | 394948,10 | 1,50 | 37,8 | 37,8 | -- |
| K005_A | Bestaande bouw herontwikkeling - Blok K | 133058,05 | 394931,64 | 1,50 | 37,7 | 37,7 | -- |
| J016_A | Zorgwoning Kazerne - Blok J | 133099,41 | 394988,03 | 1,50 | 37,7 | 37,7 | -- |
| D074-1_B | Nieuwbouw - blok D | 133007,38 | 394733,35 | 4,50 | 37,7 | 37,7 | -- |
| L006_A | Bestaande bouw herontw. BSO/school - Blok L | 133069,19 | 394857,85 | 1,50 | 37,7 | 37,7 | -- |
| F147-4_C | Nieuwbouw - blok F | 133182,53 | 394962,43 | 7,50 | 37,7 | 37,7 | -- |
| N010_B | Nieuwbouw gestapeld- Blok N | 133081,84 | 394753,22 | 4,50 | 37,6 | 37,6 | -- |
| H081-1_A | Nieuwbouw - Blok H | 133156,47 | 394832,43 | 1,50 | 37,6 | 37,6 | -- |
| J022_B | Zorgwoning Kazerne - Blok J | 133044,02 | 394961,78 | 5,50 | 37,6 | 37,6 | -- |
| E138-1_A | Nieuwbouw - blok E | 133144,32 | 395000,96 | 1,50 | 37,5 | 37,5 | -- |
| H099-1_A | Nieuwbouw - Blok H | 133122,53 | 394771,75 | 1,50 | 37,5 | 37,5 | -- |
| J019_A | Zorgwoning Kazerne - Blok J | 133042,84 | 394990,28 | 1,50 | 37,4 | 37,4 | -- |
| G129-4_B | Nieuwbouw - Blok G | 133181,46 | 394840,70 | 4,50 | 37,4 | 37,4 | -- |

Alle getoonde dB-waarden zijn A-gewogen

Rapport: Resultatentabel
Model: WII - kazerne LAmax
LAmax totaalresultaten voor toetspunten
Groep: training

| Naam Toetspunt | Omschrijving | X | Y | Hoogte | Dag | Avond | Nacht |
|---|---|---|---|---|---|---|---|
| E142-1_B | Nieuwbouw - blok E | 133166,37 | 395001,02 | 4,50 | 37,4 | 37,4 | -- |
| G130-2_C | Nieuwbouw - Blok G | 133162,98 | 394850,52 | 7,50 | 37,4 | 37,4 | -- |
| H091-3_C | Nieuwbouw - Blok H | 133176,07 | 394738,01 | 7,50 | 37,4 | 37,4 | -- |
| J021_A | Zorgwoning Kazerne - Blok J | 133042,98 | 394972,67 | 1,50 | 37,3 | 37,3 | -- |
| F151-2_C | Nieuwbouw - blok F | 133158,37 | 394931,92 | 7,50 | 37,3 | 37,3 | -- |
| H082-1_A | Nieuwbouw - Blok H | 133161,60 | 394832,46 | 1,50 | 37,3 | 37,3 | -- |
| H084-3_B | Nieuwbouw - Blok H | 133184,09 | 394812,08 | 4,50 | 37,3 | 37,3 | -- |
| K007_A | Bestaande bouw herontwikkeling - Blok K | 133058,10 | 394916,89 | 1,50 | 37,3 | 37,3 | -- |
| F153-2_C | Nieuwbouw - blok F | 133147,62 | 394931,76 | 7,50 | 37,3 | 37,3 | -- |
| G124-1_B | Nieuwbouw - Blok G | 133160,65 | 394914,08 | 4,50 | 37,3 | 37,3 | -- |
| H083-3_B | Nieuwbouw - Blok H | 133183,51 | 394824,55 | 4,50 | 37,3 | 37,3 | -- |
| F153-1_C | Nieuwbouw - blok F | 133147,47 | 394921,78 | 7,50 | 37,2 | 37,2 | -- |
| E143-1_B | Nieuwbouw - blok E | 133172,09 | 395001,02 | 4,50 | 37,2 | 37,2 | -- |
| E137-1_C | Nieuwbouw - blok E | 133139,20 | 395000,93 | 7,50 | 37,2 | 37,2 | -- |
| J022_A | Zorgwoning Kazerne - Blok J | 133044,02 | 394961,78 | 1,50 | 37,2 | 37,2 | -- |
| H085-3_B | Nieuwbouw - Blok H | 133184,11 | 394805,52 | 4,50 | 37,2 | 37,2 | -- |
| K033_B | Bestaande bouw herontwikkeling - Blok K | 133088,06 | 394924,55 | 4,50 | 37,1 | 37,1 | -- |
| F146-3_C | Nieuwbouw - blok F | 133179,32 | 394975,50 | 7,50 | 37,1 | 37,1 | -- |
| E144-1_B | Nieuwbouw - blok E | 133177,61 | 395001,02 | 4,50 | 37,0 | 37,0 | -- |
| F149-2_C | Nieuwbouw - blok F | 133173,83 | 394937,77 | 7,50 | 37,0 | 37,0 | -- |
| G118-3_B | Nieuwbouw - Blok G | 133123,35 | 394908,17 | 4,50 | 37,0 | 37,0 | -- |
| H095-4_C | Nieuwbouw - Blok H | 133131,79 | 394737,70 | 7,50 | 37,0 | 37,0 | -- |
| G128-2_C | Nieuwbouw - Blok G | 133174,97 | 394855,99 | 7,50 | 37,0 | 37,0 | -- |
| E140-1_B | Nieuwbouw - blok E | 133155,25 | 395001,02 | 4,50 | 36,9 | 36,9 | -- |
| K006_B | Bestaande bouw herontwikkeling - Blok K | 133058,07 | 394924,05 | 4,50 | 36,9 | 36,9 | -- |
| E145-1_B | Nieuwbouw - blok E | 133182,78 | 395001,02 | 4,50 | 36,9 | 36,9 | -- |
| M016_A | Bestaande bouw herontwikkeling - Blok M | 133063,04 | 394786,71 | 1,50 | 36,9 | 36,9 | -- |
| E141-1_B | Nieuwbouw - blok E | 133160,77 | 395001,02 | 4,50 | 36,9 | 36,9 | -- |
| G125-3_C | Nieuwbouw - Blok G | 133179,83 | 394910,70 | 7,50 | 36,9 | 36,9 | -- |
| G133-1_A | Nieuwbouw - Blok G | 133146,51 | 394840,43 | 1,50 | 36,9 | 36,9 | -- |
| E138-1_C | Nieuwbouw - blok E | 133144,32 | 395000,96 | 7,50 | 36,8 | 36,8 | -- |
| F148-2_C | Nieuwbouw - blok F | 133173,83 | 394944,34 | 7,50 | 36,8 | 36,8 | -- |
| J018_B | Zorgwoning Kazerne - Blok J | 133055,56 | 394996,47 | 5,50 | 36,8 | 36,8 | -- |
| D073-1_B | Nieuwbouw - blok D | 133017,18 | 394733,36 | 4,50 | 36,8 | 36,8 | -- |
| F148-3_C | Nieuwbouw - blok F | 133179,48 | 394947,41 | 7,50 | 36,7 | 36,7 | -- |
| H086-3_C | Nieuwbouw - Blok H | 133181,88 | 394793,12 | 7,50 | 36,7 | 36,7 | -- |
| E145-1_C | Nieuwbouw - blok E | 133182,78 | 395001,02 | 7,50 | 36,7 | 36,7 | -- |
| E145-4_B | Nieuwbouw - blok E | 133182,74 | 394993,47 | 7,50 | 36,7 | 36,7 | -- |
| F158-1_C | Nieuwbouw - blok F | 133120,01 | 394947,16 | 7,50 | 36,7 | 36,7 | -- |
| G119-1_C | Nieuwbouw - Blok G | 133133,59 | 394912,79 | 7,50 | 36,7 | 36,7 | -- |
| H109-1_A | Nieuwbouw - Blok H | 133124,32 | 394828,42 | 1,50 | 36,6 | 36,6 | -- |
| D071-1_C | Nieuwbouw - blok D | 133036,74 | 394733,53 | 7,50 | 36,6 | 36,6 | -- |
| H082-2_A | Nieuwbouw - Blok H | 133161,76 | 394822,33 | 1,50 | 36,6 | 36,6 | -- |
| F152-1_C | Nieuwbouw - blok F | 133153,02 | 394921,82 | 7,50 | 36,6 | 36,6 | -- |
| F154-1_A | Nieuwbouw - blok F | 133142,02 | 394923,81 | 1,50 | 36,6 | 36,6 | -- |
| G124-1_A | Nieuwbouw - Blok G | 133160,65 | 394914,08 | 1,50 | 36,6 | 36,6 | -- |
| E144-3_B | Nieuwbouw - blok E | 133177,18 | 394993,43 | 7,50 | 36,6 | 36,6 | -- |
| H093-5_A | Nieuwbouw - Blok H | 133153,73 | 394743,15 | 7,50 | 36,6 | 36,6 | -- |
| G117-3_B | Nieuwbouw - Blok G | 133125,14 | 394888,79 | 4,50 | 36,5 | 36,5 | -- |
| G131-2_C | Nieuwbouw - Blok G | 133157,69 | 394850,49 | 7,50 | 36,5 | 36,5 | -- |
| J017_A | Zorgwoning Kazerne - Blok J | 133088,61 | 394996,61 | 1,50 | 36,5 | 36,5 | -- |
| L005_A | Bestaande bouw herontw. BSO/school - Blok L | 133072,96 | 394869,15 | 1,50 | 36,5 | 36,5 | -- |
| H109-1_B | Nieuwbouw - Blok H | 133124,32 | 394828,42 | 4,50 | 36,5 | 36,5 | -- |
| K006_A | Bestaande bouw herontwikkeling - Blok K | 133058,07 | 394924,05 | 1,50 | 36,5 | 36,5 | -- |
| E140-1_A | Nieuwbouw - blok E | 133155,25 | 395001,02 | 1,50 | 36,5 | 36,5 | -- |
| H108-2_B | Nieuwbouw - Blok H | 133134,25 | 394822,02 | 4,50 | 36,5 | 36,5 | -- |
| I171-1_B | Nieuwbouw - Blok I | 133223,11 | 394794,59 | 4,50 | 36,5 | 36,5 | -- |
| E137-1_B | Nieuwbouw - blok E | 133139,20 | 395000,93 | 4,50 | 36,5 | 36,5 | -- |
| G122-2_B | Nieuwbouw - Blok G | 133150,24 | 394904,03 | 4,50 | 36,5 | 36,5 | -- |
| E143-3_B | Nieuwbouw - blok E | 133171,81 | 394993,40 | 7,50 | 36,4 | 36,4 | -- |

Alle getoonde dB-waarden zijn A-gewogen

Rapport: Resultatentabel
Model: WII - kazerne LAmax
LAmax totaalresultaten voor toetspunten
Groep: training

| Naam Toetspunt | Omschrijving | X | Y | Hoogte | Dag | Avond | Nacht |
|---|---|---|---|---|---|---|---|
| G117-1_B | Nieuwbouw - Blok G | 133120,26 | 394885,78 | 4,50 | 36,4 | 36,4 | -- |
| G124-2_A | Nieuwbouw - Blok G | 133160,78 | 394904,03 | 1,50 | 36,4 | 36,4 | -- |
| N004_C | Nieuwbouw gestapeld- Blok N | 133111,19 | 394752,48 | 7,50 | 36,4 | 36,4 | -- |
| N010_A | Nieuwbouw gestapeld- Blok N | 133081,84 | 394753,22 | 1,50 | 36,4 | 36,4 | -- |
| G123-2_A | Nieuwbouw - Blok G | 133155,16 | 394904,03 | 1,50 | 36,4 | 36,4 | -- |
| J001_B | Zorgwoning Kazerne - Blok J | 133042,85 | 395008,16 | 5,50 | 36,4 | 36,4 | -- |
| E145-1_A | Nieuwbouw - blok E | 133182,78 | 395001,02 | 1,50 | 36,4 | 36,4 | -- |
| H083-2_B | Nieuwbouw - Blok H | 133175,30 | 394821,79 | 4,50 | 36,4 | 36,4 | -- |
| E142-3_B | Nieuwbouw - blok E | 133166,61 | 394993,36 | 7,50 | 36,3 | 36,3 | -- |
| H081-2_A | Nieuwbouw - Blok H | 133156,22 | 394822,30 | 1,50 | 36,3 | 36,3 | -- |
| G125-2_B | Nieuwbouw - Blok G | 133174,16 | 394906,67 | 4,50 | 36,3 | 36,3 | -- |
| H109-6_A | Nieuwbouw - Blok H | 133130,00 | 394827,13 | 4,50 | 36,3 | 36,3 | -- |
| K033_A | Bestaande bouw herontwikkeling - Blok K | 133088,06 | 394924,55 | 1,50 | 36,3 | 36,3 | -- |
| G111-3_A | Nieuwbouw - Blok G | 133125,09 | 394844,25 | 1,50 | 36,3 | 36,3 | -- |
| G129-2_C | Nieuwbouw - Blok G | 133175,10 | 394843,93 | 7,50 | 36,3 | 36,3 | -- |
| F146-4_B | Nieuwbouw - blok F | 133182,63 | 394969,41 | 4,50 | 36,2 | 36,2 | -- |
| E141-1_A | Nieuwbouw - blok E | 133160,77 | 395001,02 | 1,50 | 36,2 | 36,2 | -- |
| H083-1_B | Nieuwbouw - Blok H | 133187,54 | 394821,77 | 4,50 | 36,2 | 36,2 | -- |
| G110-1_A | Nieuwbouw - Blok G | 133141,16 | 394844,44 | 1,50 | 36,2 | 36,2 | -- |
| F147-4_B | Nieuwbouw - blok F | 133182,53 | 394962,43 | 4,50 | 36,1 | 36,1 | -- |
| E142-1_A | Nieuwbouw - blok E | 133166,37 | 395001,02 | 1,50 | 36,1 | 36,1 | -- |
| E143-1_A | Nieuwbouw - blok E | 133172,09 | 395001,02 | 1,50 | 36,1 | 36,1 | -- |
| E144-1_A | Nieuwbouw - blok E | 133177,61 | 395001,02 | 1,50 | 36,1 | 36,1 | -- |
| F147-2_B | Nieuwbouw - blok F | 133173,87 | 394958,97 | 4,50 | 36,1 | 36,1 | -- |
| F154-3_B | Nieuwbouw - blok F | 133139,17 | 394928,46 | 4,50 | 36,1 | 36,1 | -- |
| J012_B | Zorgwoning Kazerne - Blok J | 133112,20 | 394970,76 | 5,50 | 36,1 | 36,1 | -- |
| F150-4_C | Nieuwbouw - blok F | 133180,11 | 394922,21 | 7,50 | 36,0 | 36,0 | -- |
| G129-1_B | Nieuwbouw - Blok G | 133187,52 | 394843,73 | 4,50 | 36,0 | 36,0 | -- |
| F150-2_C | Nieuwbouw - blok F | 133173,83 | 394925,46 | 7,50 | 36,0 | 36,0 | -- |
| H094-4_C | Nieuwbouw - Blok H | 133141,31 | 394737,64 | 7,50 | 36,0 | 36,0 | -- |
| F158-1_A | Nieuwbouw - blok F | 133120,01 | 394947,16 | 1,50 | 35,9 | 35,9 | -- |
| F158-1_B | Nieuwbouw - blok F | 133120,01 | 394947,16 | 4,50 | 35,9 | 35,9 | -- |
| G126-4_C | Nieuwbouw - Blok G | 133180,54 | 394891,20 | 7,50 | 35,9 | 35,9 | -- |
| D072-1_B | Nieuwbouw - blok D | 133026,96 | 394733,46 | 4,50 | 35,9 | 35,9 | -- |
| F146-3_B | Nieuwbouw - blok F | 133179,32 | 394975,50 | 4,50 | 35,9 | 35,9 | -- |
| H084-1_B | Nieuwbouw - Blok H | 133187,65 | 394815,75 | 4,50 | 35,9 | 35,9 | -- |
| H106-2_B | Nieuwbouw - Blok H | 133134,37 | 394811,63 | 4,50 | 35,8 | 35,8 | -- |
| H085-2_B | Nieuwbouw - Blok H | 133175,42 | 394802,24 | 4,50 | 35,8 | 35,8 | -- |
| F151-1_C | Nieuwbouw - blok F | 133158,78 | 394921,87 | 7,50 | 35,8 | 35,8 | -- |
| G129-3_B | Nieuwbouw - Blok G | 133183,85 | 394847,11 | 4,50 | 35,7 | 35,7 | -- |
| H090-2_B | Nieuwbouw - Blok H | 133183,72 | 394745,85 | 4,50 | 35,7 | 35,7 | -- |
| H080-3_B | Nieuwbouw - blok H | 133148,12 | 394827,32 | 4,50 | 35,7 | 35,7 | -- |
| E141-3_B | Nieuwbouw - blok E | 133161,40 | 394993,33 | 7,50 | 35,7 | 35,7 | -- |
| K024_A | Bestaande bouw herontwikkeling - Blok K | 133106,69 | 394924,45 | 1,50 | 35,7 | 35,7 | -- |
| F149-3_C | Nieuwbouw - blok F | 133182,73 | 394935,13 | 7,50 | 35,6 | 35,6 | -- |
| E140-3_B | Nieuwbouw - blok E | 133156,11 | 394993,27 | 7,50 | 35,6 | 35,6 | -- |
| G117-3_A | Nieuwbouw - Blok G | 133125,14 | 394888,79 | 1,50 | 35,6 | 35,6 | -- |
| G118-1_B | Nieuwbouw - Blok G | 133126,91 | 394912,78 | 4,50 | 35,6 | 35,6 | -- |
| K022_A | Bestaande bouw herontwikkeling - Blok K | 133106,56 | 394943,47 | 1,50 | 35,6 | 35,6 | -- |
| H080-2_A | Nieuwbouw - blok H | 133150,44 | 394822,27 | 1,50 | 35,6 | 35,6 | -- |
| J001_A | Zorgwoning Kazerne - Blok J | 133042,85 | 395008,16 | 1,50 | 35,6 | 35,6 | -- |
| K022_B | Bestaande bouw herontwikkeling - Blok K | 133106,56 | 394943,47 | 4,50 | 35,6 | 35,6 | -- |
| F155-2_B | Nieuwbouw - blok F | 133128,34 | 394928,93 | 4,50 | 35,6 | 35,6 | -- |
| E139-3_B | Nieuwbouw - blok E | 133150,28 | 394993,26 | 7,50 | 35,5 | 35,5 | -- |
| D071-1_B | Nieuwbouw - blok D | 133036,74 | 394733,53 | 4,50 | 35,5 | 35,5 | -- |
| N011_C | Nieuwbouw gestapeld- Blok N | 133081,95 | 394742,46 | 7,50 | 35,5 | 35,5 | -- |
| G110-3_A | Nieuwbouw - Blok G | 133138,08 | 394849,59 | 1,50 | 35,5 | 35,5 | -- |
| N013_A | Nieuwbouw gestapeld- Blok N | 133056,91 | 394737,57 | 1,50 | 35,5 | 35,5 | -- |
| G128-2_B | Nieuwbouw - Blok G | 133174,97 | 394855,99 | 4,50 | 35,4 | 35,4 | -- |
| E138-3_B | Nieuwbouw - blok E | 133144,82 | 394993,22 | 7,50 | 35,4 | 35,4 | -- |

Alle getoonde dB-waarden zijn A-gewogen

Rapport: Resultatentabel
Model: WII - kazerne LAmax
LAmax totaalresultaten voor toetspunten
Groep: training

| Naam Toetspunt | Omschrijving | X | Y | Hoogte | Dag | Avond | Nacht |
|---|---|---|---|---|---|---|---|
| H089-3_B | Nieuwbouw - Blok H | 133184,14 | 394766,32 | 4,50 | 35,4 | 35,4 | -- |
| H098-1_B | Nieuwbouw - Blok H | 133122,61 | 394765,92 | 4,50 | 35,4 | 35,4 | -- |
| I169-1_B | Nieuwbouw - Blok I | 133222,97 | 394805,81 | 4,50 | 35,4 | 35,4 | -- |
| G125-3_B | Nieuwbouw - Blok G | 133179,83 | 394910,70 | 4,50 | 35,4 | 35,4 | -- |
| K024_B | Bestaande bouw herontwikkeling - Blok K | 133106,69 | 394924,45 | 4,50 | 35,3 | 35,3 | -- |
| G128-3_C | Nieuwbouw - Blok G | 133183,60 | 394853,76 | 7,50 | 35,3 | 35,3 | -- |
| G111-1_A | Nieuwbouw - Blok G | 133121,74 | 394848,77 | 1,50 | 35,3 | 35,3 | -- |
| G129-3_C | Nieuwbouw - Blok G | 133183,85 | 394847,11 | 7,50 | 35,3 | 35,3 | -- |
| F154-2_B | Nieuwbouw - blok F | 133142,07 | 394933,90 | 4,50 | 35,3 | 35,3 | -- |
| K025_B | Bestaande bouw herontwikkeling - Blok K | 133106,74 | 394918,15 | 4,50 | 35,3 | 35,3 | -- |
| G127-2_C | Nieuwbouw - Blok G | 133174,89 | 394862,96 | 7,50 | 35,3 | 35,3 | -- |
| H086-3_B | Nieuwbouw - Blok H | 133181,88 | 394793,12 | 4,50 | 35,3 | 35,3 | -- |
| N013_D | Nieuwbouw gestapeld- Blok N | 133056,91 | 394737,57 | 10,50 | 35,3 | 35,3 | -- |
| G117-1_A | Nieuwbouw - Blok G | 133120,26 | 394885,78 | 1,50 | 35,2 | 35,2 | -- |
| M009_A | Bestaande bouw herontwikkeling - Blok M | 133113,19 | 394826,98 | 1,50 | 35,2 | 35,2 | -- |
| G110-3_C | Nieuwbouw - Blok G | 133138,08 | 394849,59 | 7,50 | 35,2 | 35,2 | -- |
| G127-3_C | Nieuwbouw - Blok G | 133183,12 | 394866,29 | 7,50 | 35,2 | 35,2 | -- |
| G118-1_A | Nieuwbouw - Blok G | 133126,91 | 394912,78 | 1,50 | 35,1 | 35,1 | -- |
| I173-3_B | Nieuwbouw - Blok I | 133228,75 | 394781,34 | 4,50 | 35,1 | 35,1 | -- |
| J012_A | Zorgwoning Kazerne - Blok J | 133112,20 | 394970,76 | 1,50 | 35,1 | 35,1 | -- |
| L018_A | Bestaande bouw herontw. BSO/school - Blok L | 133105,53 | 394846,16 | 1,50 | 35,1 | 35,1 | -- |
| F150-2_B | Nieuwbouw - blok F | 133173,83 | 394925,46 | 4,50 | 35,1 | 35,1 | -- |
| H086-3_A | Nieuwbouw - Blok H | 133181,88 | 394793,12 | 1,50 | 35,1 | 35,1 | -- |
| E137-3_B | Nieuwbouw - blok E | 133139,26 | 394993,19 | 7,50 | 35,1 | 35,1 | -- |
| H092-3_C | Nieuwbouw - Blok H | 133166,46 | 394738,17 | 7,50 | 35,1 | 35,1 | -- |
| H095-2_B | Nieuwbouw - Blok H | 133135,05 | 394745,66 | 4,50 | 35,1 | 35,1 | -- |
| I170-1_B | Nieuwbouw - Blok I | 133223,04 | 394800,32 | 4,50 | 35,1 | 35,1 | -- |
| F163-1_C | Nieuwbouw - blok F | 133119,81 | 394973,76 | 7,50 | 35,0 | 35,0 | -- |
| G130-2_B | Nieuwbouw - Blok G | 133162,98 | 394850,52 | 4,50 | 35,0 | 35,0 | -- |
| H087-3_B | Nieuwbouw - Blok H | 133181,89 | 394784,98 | 4,50 | 35,0 | 35,0 | -- |
| K025_A | Bestaande bouw herontwikkeling - Blok K | 133106,74 | 394918,15 | 1,50 | 34,9 | 34,9 | -- |
| F147-3_B | Nieuwbouw - blok F | 133180,47 | 394956,35 | 4,50 | 34,9 | 34,9 | -- |
| E137-3_A | Nieuwbouw - blok E | 133139,26 | 394993,19 | 4,50 | 34,9 | 34,9 | -- |
| F151-1_B | Nieuwbouw - blok F | 133158,78 | 394921,87 | 4,50 | 34,9 | 34,9 | -- |
| F150-4_B | Nieuwbouw - blok F | 133180,11 | 394922,21 | 4,50 | 34,9 | 34,9 | -- |
| G118-3_A | Nieuwbouw - Blok G | 133123,35 | 394908,17 | 1,50 | 34,9 | 34,9 | -- |
| E145-5_B | Nieuwbouw - blok E | 133185,76 | 394996,22 | 7,50 | 34,9 | 34,9 | -- |
| G120-1_C | Nieuwbouw - Blok G | 133138,89 | 394912,81 | 7,50 | 34,9 | 34,9 | -- |
| F150-3_C | Nieuwbouw - blok F | 133182,94 | 394928,53 | 7,50 | 34,8 | 34,8 | -- |
| E145-4_A | Nieuwbouw - blok E | 133182,74 | 394993,47 | 4,50 | 34,8 | 34,8 | -- |
| F157-1_B | Nieuwbouw - blok F | 133121,62 | 394940,92 | 4,50 | 34,8 | 34,8 | -- |
| F151-2_B | Nieuwbouw - blok F | 133158,37 | 394931,92 | 4,50 | 34,8 | 34,8 | -- |
| H094-2_B | Nieuwbouw - Blok H | 133144,64 | 394745,77 | 4,50 | 34,8 | 34,8 | -- |
| J018_A | Zorgwoning Kazerne - Blok J | 133055,56 | 394996,47 | 1,50 | 34,8 | 34,8 | -- |
| H093-3_C | Nieuwbouw - Blok H | 133156,75 | 394737,95 | 7,50 | 34,7 | 34,7 | -- |
| H091-2_A | Nieuwbouw - Blok H | 133173,60 | 394745,88 | 1,50 | 34,7 | 34,7 | -- |
| F155-2_C | Nieuwbouw - blok F | 133128,34 | 394928,93 | 7,50 | 34,7 | 34,7 | -- |
| G118-2_A | Nieuwbouw - Blok G | 133127,41 | 394891,05 | 1,50 | 34,7 | 34,7 | -- |
| I169-1_A | Nieuwbouw - Blok I | 133222,97 | 394805,81 | 1,50 | 34,7 | 34,7 | -- |
| F148-2_B | Nieuwbouw - blok F | 133173,83 | 394944,34 | 4,50 | 34,7 | 34,7 | -- |
| F151-2_A | Nieuwbouw - blok F | 133158,37 | 394931,92 | 1,50 | 34,7 | 34,7 | -- |
| E144-3_A | Nieuwbouw - blok E | 133177,18 | 394993,43 | 4,50 | 34,7 | 34,7 | -- |
| G133-3_A | Nieuwbouw - Blok G | 133143,89 | 394843,10 | 1,50 | 34,7 | 34,7 | -- |
| H089-2_B | Nieuwbouw - Blok H | 133175,14 | 394762,58 | 4,50 | 34,7 | 34,7 | -- |
| F146-3_A | Nieuwbouw - blok F | 133179,32 | 394975,50 | 1,50 | 34,7 | 34,7 | -- |
| F156-2_C | Nieuwbouw - blok F | 133131,87 | 394935,88 | 7,50 | 34,6 | 34,6 | -- |
| H090-2_A | Nieuwbouw - Blok H | 133183,72 | 394745,85 | 1,50 | 34,6 | 34,6 | -- |
| H093-4_C | Nieuwbouw - Blok H | 133150,96 | 394738,12 | 7,50 | 34,6 | 34,6 | -- |
| F146-2_B | Nieuwbouw - blok F | 133173,71 | 394972,36 | 4,50 | 34,6 | 34,6 | -- |
| H083-3_A | Nieuwbouw - Blok H | 133183,51 | 394824,55 | 1,50 | 34,6 | 34,6 | -- |

Alle getoonde dB-waarden zijn A-gewogen

Rapport: Resultatentabel
Model: WII - kazerne LAmax
LAmax totaalresultaten voor toetspunten
Groep: training

| Naam Toetspunt | Omschrijving | X | Y | Hoogte | Dag | Avond | Nacht |
|---|---|---|---|---|---|---|---|
| F156-2_B | Nieuwbouw - blok F | 133131,87 | 394935,88 | 4,50 | 34,6 | 34,6 | -- |
| H104-2_B | Nieuwbouw - Blok H | 133130,70 | 394799,13 | 4,50 | 34,6 | 34,6 | -- |
| E143-3_A | Nieuwbouw - blok E | 133171,81 | 394993,40 | 4,50 | 34,6 | 34,6 | -- |
| I168-1_B | Nieuwbouw - Blok I | 133222,90 | 394811,42 | 4,50 | 34,5 | 34,5 | -- |
| G133-2_B | Nieuwbouw - Blok G | 133146,59 | 394850,43 | 4,50 | 34,5 | 34,5 | -- |
| H089-4_C | Nieuwbouw - Blok H | 133182,00 | 394759,80 | 7,50 | 34,5 | 34,5 | -- |
| G128-3_B | Nieuwbouw - Blok G | 133183,60 | 394853,76 | 4,50 | 34,5 | 34,5 | -- |
| H108-2_A | Nieuwbouw - Blok H | 133134,25 | 394822,02 | 1,50 | 34,5 | 34,5 | -- |
| G124-3_B | Nieuwbouw - Blok G | 133163,39 | 394908,93 | 4,50 | 34,5 | 34,5 | -- |
| E142-3_A | Nieuwbouw - blok E | 133166,61 | 394993,36 | 4,50 | 34,4 | 34,4 | -- |
| F156-1_B | Nieuwbouw - blok F | 133121,68 | 394936,05 | 4,50 | 34,4 | 34,4 | -- |
| G127-3_B | Nieuwbouw - Blok G | 133183,12 | 394866,29 | 4,50 | 34,4 | 34,4 | -- |
| F149-2_B | Nieuwbouw - blok F | 133173,83 | 394937,77 | 4,50 | 34,4 | 34,4 | -- |
| G131-2_B | Nieuwbouw - Blok G | 133157,69 | 394850,49 | 4,50 | 34,4 | 34,4 | -- |
| F151-3_C | Nieuwbouw - blok F | 133161,84 | 394926,77 | 7,50 | 34,4 | 34,4 | -- |
| G127-2_B | Nieuwbouw - Blok G | 133174,89 | 394862,96 | 4,50 | 34,4 | 34,4 | -- |
| G132-2_C | Nieuwbouw - Blok G | 133152,14 | 394850,46 | 7,50 | 34,4 | 34,4 | -- |
| F148-3_B | Nieuwbouw - blok F | 133179,48 | 394947,41 | 4,50 | 34,4 | 34,4 | -- |
| F153-1_B | Nieuwbouw - blok F | 133147,47 | 394921,78 | 4,50 | 34,3 | 34,3 | -- |
| E137-1_A | Nieuwbouw - blok E | 133139,20 | 395000,93 | 1,50 | 34,3 | 34,3 | -- |
| G115-1_C | Nieuwbouw - Blok G | 133120,29 | 394873,42 | 7,50 | 34,3 | 34,3 | -- |
| H091-2_B | Nieuwbouw - Blok H | 133173,60 | 394745,88 | 4,50 | 34,3 | 34,3 | -- |
| G123-1_B | Nieuwbouw - Blok G | 133154,85 | 394914,08 | 4,50 | 34,3 | 34,3 | -- |
| H083-1_A | Nieuwbouw - Blok H | 133187,54 | 394821,77 | 1,50 | 34,3 | 34,3 | -- |
| G120-1_B | Nieuwbouw - Blok G | 133138,89 | 394912,81 | 4,50 | 34,3 | 34,3 | -- |
| J011_A | Zorgwoning Kazerne - Blok J | 133109,94 | 394977,59 | 1,50 | 34,3 | 34,3 | -- |
| N003_D | Nieuwbouw gestapeld- Blok N | 133111,27 | 394772,20 | 10,50 | 34,3 | 34,3 | -- |
| H095-4_B | Nieuwbouw - Blok H | 133131,79 | 394737,70 | 4,50 | 34,2 | 34,2 | -- |
| F152-1_A | Nieuwbouw - blok F | 133153,02 | 394921,82 | 1,50 | 34,2 | 34,2 | -- |
| J002_B | Zorgwoning Kazerne - Blok J | 133052,10 | 395008,23 | 5,50 | 34,2 | 34,2 | -- |
| F156-1_C | Nieuwbouw - blok F | 133121,68 | 394936,05 | 7,50 | 34,2 | 34,2 | -- |
| G122-1_B | Nieuwbouw - Blok G | 133149,61 | 394914,08 | 4,50 | 34,2 | 34,2 | -- |
| F157-1_A | Nieuwbouw - blok F | 133121,62 | 394940,92 | 1,50 | 34,2 | 34,2 | -- |
| H086-2_B | Nieuwbouw - Blok H | 133175,46 | 394796,13 | 4,50 | 34,1 | 34,1 | -- |
| I167-1_B | Nieuwbouw - Blok I | 133222,83 | 394816,81 | 4,50 | 34,1 | 34,1 | -- |
| G126-4_B | Nieuwbouw - Blok G | 133180,54 | 394891,20 | 4,50 | 34,1 | 34,1 | -- |
| H095-5_A | Nieuwbouw - Blok H | 133134,68 | 394742,97 | 7,50 | 34,1 | 34,1 | -- |
| E141-3_A | Nieuwbouw - blok E | 133161,40 | 394993,33 | 4,50 | 34,1 | 34,1 | -- |
| G114-1_C | Nieuwbouw - Blok G | 133120,30 | 394868,06 | 7,50 | 34,1 | 34,1 | -- |
| F163-3_C | Nieuwbouw - blok F | 133124,69 | 394976,78 | 7,50 | 34,1 | 34,1 | -- |
| H087-2_B | Nieuwbouw - Blok H | 133175,16 | 394782,08 | 4,50 | 34,1 | 34,1 | -- |
| H083-2_A | Nieuwbouw - Blok H | 133175,30 | 394821,79 | 1,50 | 34,0 | 34,0 | -- |
| I166-3_A | Nieuwbouw - Blok I | 133227,52 | 394825,95 | 1,50 | 34,0 | 34,0 | -- |
| F155-1_C | Nieuwbouw - blok F | 133121,77 | 394928,45 | 7,50 | 34,0 | 34,0 | -- |
| F154-2_A | Nieuwbouw - blok F | 133142,07 | 394933,90 | 1,50 | 34,0 | 34,0 | -- |
| G121-1_B | Nieuwbouw - Blok G | 133144,25 | 394914,08 | 4,50 | 34,0 | 34,0 | -- |
| G119-1_B | Nieuwbouw - Blok G | 133133,59 | 394912,79 | 4,50 | 34,0 | 34,0 | -- |
| H093-2_B | Nieuwbouw - Blok H | 133154,36 | 394745,81 | 4,50 | 34,0 | 34,0 | -- |
| E136-3_B | Nieuwbouw - blok E | 133134,06 | 394993,15 | 7,50 | 34,0 | 34,0 | -- |
| E140-3_A | Nieuwbouw - blok E | 133156,11 | 394993,27 | 4,50 | 33,9 | 33,9 | -- |
| G132-2_B | Nieuwbouw - Blok G | 133152,14 | 394850,46 | 4,50 | 33,9 | 33,9 | -- |
| H085-1_B | Nieuwbouw - Blok H | 133187,71 | 394802,39 | 4,50 | 33,9 | 33,9 | -- |
| F148-2_A | Nieuwbouw - blok F | 133173,83 | 394944,34 | 1,50 | 33,9 | 33,9 | -- |
| F149-3_B | Nieuwbouw - blok F | 133182,73 | 394935,13 | 4,50 | 33,9 | 33,9 | -- |
| H089-4_B | Nieuwbouw - Blok H | 133182,00 | 394759,80 | 4,50 | 33,9 | 33,9 | -- |
| H096-4_C | Nieuwbouw - Blok H | 133122,13 | 394737,69 | 7,50 | 33,9 | 33,9 | -- |
| H092-2_B | Nieuwbouw - Blok H | 133163,16 | 394745,85 | 4,50 | 33,9 | 33,9 | -- |
| F155-2_A | Nieuwbouw - blok F | 133128,34 | 394928,93 | 1,50 | 33,9 | 33,9 | -- |
| F155-3_C | Nieuwbouw - blok F | 133125,10 | 394924,06 | 7,50 | 33,8 | 33,8 | -- |
| G120-1_A | Nieuwbouw - Blok G | 133138,89 | 394912,81 | 1,50 | 33,8 | 33,8 | -- |

Alle getoonde dB-waarden zijn A-gewogen

Rapport: Resultatentabel
Model: WII - kazerne LAmax
LAmax totaalresultaten voor toetspunten
Groep: training

| Naam Toetspunt | Omschrijving | X | Y | Hoogte | Dag | Avond | Nacht |
|---|---|---|---|---|---|---|---|
| E139-3_A | Nieuwbouw - blok E | 133150,28 | 394993,26 | 4,50 | 33,8 | 33,8 | -- |
| L015_B | Bestaande bouw herontw. BSO/school - Blok L | 133107,02 | 394880,44 | 4,50 | 33,8 | 33,8 | -- |
| F157-2_A | Nieuwbouw - blok F | 133131,81 | 394940,92 | 1,50 | 33,8 | 33,8 | -- |
| G129-2_B | Nieuwbouw - Blok G | 133175,10 | 394843,93 | 4,50 | 33,8 | 33,8 | -- |
| H092-3_B | Nieuwbouw - Blok H | 133166,46 | 394738,17 | 4,50 | 33,8 | 33,8 | -- |
| H094-5_A | Nieuwbouw - Blok H | 133144,42 | 394743,10 | 7,50 | 33,8 | 33,8 | -- |
| G117-2_B | Nieuwbouw - Blok G | 133130,74 | 394885,54 | 4,50 | 33,8 | 33,8 | -- |
| F156-1_A | Nieuwbouw - blok F | 133121,68 | 394936,05 | 1,50 | 33,8 | 33,8 | -- |
| F157-1_C | Nieuwbouw - blok F | 133121,62 | 394940,92 | 7,50 | 33,8 | 33,8 | -- |
| I166-1_A | Nieuwbouw - Blok I | 133222,77 | 394821,73 | 1,50 | 33,8 | 33,8 | -- |
| H094-3_C | Nieuwbouw - Blok H | 133147,25 | 394737,73 | 7,50 | 33,7 | 33,7 | -- |
| F157-2_B | Nieuwbouw - blok F | 133131,81 | 394940,92 | 4,50 | 33,7 | 33,7 | -- |
| F152-1_B | Nieuwbouw - blok F | 133153,02 | 394921,82 | 4,50 | 33,7 | 33,7 | -- |
| H097-1_B | Nieuwbouw - Blok H | 133122,67 | 394760,43 | 4,50 | 33,7 | 33,7 | -- |
| E138-3_A | Nieuwbouw - blok E | 133144,82 | 394993,22 | 4,50 | 33,7 | 33,7 | -- |
| F152-2_B | Nieuwbouw - blok F | 133152,86 | 394931,84 | 4,50 | 33,7 | 33,7 | -- |
| G110-2_C | Nieuwbouw - Blok G | 133140,93 | 394854,45 | 7,50 | 33,7 | 33,7 | -- |
| H101-2_A | Nieuwbouw - Blok H | 133130,87 | 394782,59 | 1,50 | 33,7 | 33,7 | -- |
| I173-1_B | Nieuwbouw - Blok I | 133223,23 | 394784,95 | 4,50 | 33,7 | 33,7 | -- |
| G116-1_C | Nieuwbouw - Blok G | 133120,28 | 394879,79 | 7,50 | 33,6 | 33,6 | -- |
| F154-3_A | Nieuwbouw - blok F | 133139,17 | 394928,46 | 1,50 | 33,6 | 33,6 | -- |
| H107-2_A | Nieuwbouw - Blok H | 133134,31 | 394816,69 | 1,50 | 33,6 | 33,6 | -- |
| E136-1_B | Nieuwbouw - blok E | 133133,91 | 395000,90 | 4,50 | 33,6 | 33,6 | -- |
| H084-1_A | Nieuwbouw - Blok H | 133187,65 | 394815,75 | 1,50 | 33,6 | 33,6 | -- |
| L015_A | Bestaande bouw herontw. BSO/school - Blok L | 133107,02 | 394880,44 | 1,50 | 33,6 | 33,6 | -- |
| G130-1_A | Nieuwbouw - Blok G | 133162,98 | 394840,53 | 1,50 | 33,6 | 33,6 | -- |
| L016_B | Bestaande bouw herontw. BSO/school - Blok L | 133107,15 | 394865,59 | 4,50 | 33,6 | 33,6 | -- |
| G129-2_A | Nieuwbouw - Blok G | 133175,10 | 394843,93 | 1,50 | 33,5 | 33,5 | -- |
| F153-1_A | Nieuwbouw - blok F | 133147,47 | 394921,78 | 1,50 | 33,5 | 33,5 | -- |
| J003_B | Zorgwoning Kazerne - Blok J | 133060,36 | 395008,29 | 5,50 | 33,5 | 33,5 | -- |
| K023_B | Bestaande bouw herontwikkeling - Blok K | 133106,63 | 394931,40 | 4,50 | 33,5 | 33,5 | -- |
| G128-2_A | Nieuwbouw - Blok G | 133174,97 | 394855,99 | 1,50 | 33,5 | 33,5 | -- |
| H105-2_B | Nieuwbouw - Blok H | 133130,64 | 394804,75 | 4,50 | 33,5 | 33,5 | -- |
| K021_C | Bestaande bouw herontwikkeling - Blok K | 133104,60 | 394948,10 | 8,40 | 33,5 | 33,5 | -- |
| F156-2_A | Nieuwbouw - blok F | 133131,87 | 394935,88 | 1,50 | 33,4 | 33,4 | -- |
| G126-4_A | Nieuwbouw - Blok G | 133180,54 | 394891,20 | 1,50 | 33,4 | 33,4 | -- |
| H109-4_A | Nieuwbouw - Blok H | 133138,52 | 394824,63 | 1,50 | 33,4 | 33,4 | -- |
| H094-4_B | Nieuwbouw - Blok H | 133141,31 | 394737,64 | 4,50 | 33,4 | 33,4 | -- |
| G125-3_A | Nieuwbouw - Blok G | 133179,83 | 394910,70 | 1,50 | 33,4 | 33,4 | -- |
| F149-2_A | Nieuwbouw - blok F | 133173,83 | 394937,77 | 1,50 | 33,4 | 33,4 | -- |
| N013_C | Nieuwbouw gestapeld- Blok N | 133056,91 | 394737,57 | 7,50 | 33,4 | 33,4 | -- |
| G131-1_A | Nieuwbouw - Blok G | 133157,31 | 394840,49 | 1,50 | 33,4 | 33,4 | -- |
| H091-4_C | Nieuwbouw - Blok H | 133170,26 | 394737,04 | 7,50 | 33,3 | 33,3 | -- |
| G111-1_C | Nieuwbouw - Blok G | 133121,74 | 394848,77 | 7,50 | 33,3 | 33,3 | -- |
| J002_A | Zorgwoning Kazerne - Blok J | 133052,10 | 395008,23 | 1,50 | 33,3 | 33,3 | -- |
| G130-2_A | Nieuwbouw - Blok G | 133162,98 | 394850,52 | 1,50 | 33,3 | 33,3 | -- |
| G132-1_A | Nieuwbouw - Blok G | 133152,13 | 394840,46 | 1,50 | 33,3 | 33,3 | -- |
| H093-3_B | Nieuwbouw - Blok H | 133156,75 | 394737,95 | 4,50 | 33,3 | 33,3 | -- |
| E136-3_A | Nieuwbouw - blok E | 133134,06 | 394993,15 | 4,50 | 33,3 | 33,3 | -- |
| G130-3_C | Nieuwbouw - Blok G | 133166,04 | 394845,28 | 7,50 | 33,3 | 33,3 | -- |
| H089-2_A | Nieuwbouw - Blok H | 133175,14 | 394762,58 | 1,50 | 33,3 | 33,3 | -- |
| G129-1_A | Nieuwbouw - Blok G | 133187,52 | 394843,73 | 1,50 | 33,2 | 33,2 | -- |
| G114-2_B | Nieuwbouw - Blok G | 133130,77 | 394867,80 | 4,50 | 33,2 | 33,2 | -- |
| F155-3_B | Nieuwbouw - blok F | 133125,10 | 394924,06 | 4,50 | 33,2 | 33,2 | -- |
| E135-3_B | Nieuwbouw - blok E | 133128,55 | 394993,12 | 7,50 | 33,2 | 33,2 | -- |
| F155-3_A | Nieuwbouw - blok F | 133125,10 | 394924,06 | 1,50 | 33,2 | 33,2 | -- |
| J011_B | Zorgwoning Kazerne - Blok J | 133109,94 | 394977,59 | 5,50 | 33,2 | 33,2 | -- |
| K023_A | Bestaande bouw herontwikkeling - Blok K | 133106,63 | 394931,40 | 1,50 | 33,2 | 33,2 | -- |
| G122-1_A | Nieuwbouw - Blok G | 133149,61 | 394914,08 | 1,50 | 33,2 | 33,2 | -- |
| G123-1_A | Nieuwbouw - Blok G | 133154,85 | 394914,08 | 1,50 | 33,2 | 33,2 | -- |

Alle getoonde dB-waarden zijn A-gewogen

Rapport: Resultatentabel
Model: WII - kazerne LAmax
LAmax totaalresultaten voor toetspunten
Groep: training

| Naam Toetspunt | Omschrijving | X | Y | Hoogte | Dag | Avond | Nacht |
|---|---|---|---|---|---|---|---|
| E144-2_A | Nieuwbouw - blok E | 133177,34 | 394989,84 | 1,50 | 33,2 | 33,2 | -- |
| G114-2_A | Nieuwbouw - Blok G | 133130,77 | 394867,80 | 1,50 | 33,2 | 33,2 | -- |
| G131-2_A | Nieuwbouw - Blok G | 133157,69 | 394850,49 | 1,50 | 33,2 | 33,2 | -- |
| I167-2_B | Nieuwbouw - Blok I | 133232,99 | 394817,01 | 4,50 | 33,2 | 33,2 | -- |
| N012_D | Nieuwbouw gestapeld- Blok N | 133077,25 | 394737,36 | 10,50 | 33,1 | 33,1 | -- |
| G110-2_B | Nieuwbouw - Blok G | 133140,93 | 394854,45 | 4,50 | 33,1 | 33,1 | -- |
| F147-2_A | Nieuwbouw - blok F | 133173,87 | 394958,97 | 1,50 | 33,1 | 33,1 | -- |
| H087-3_A | Nieuwbouw - Blok H | 133181,89 | 394784,98 | 1,50 | 33,1 | 33,1 | -- |
| N006_D | Nieuwbouw gestapeld- Blok N | 133094,54 | 394747,98 | 10,50 | 33,1 | 33,1 | -- |
| G117-2_A | Nieuwbouw - Blok G | 133130,74 | 394885,54 | 1,50 | 33,1 | 33,1 | -- |
| F150-3_B | Nieuwbouw - blok F | 133182,94 | 394928,53 | 4,50 | 33,1 | 33,1 | -- |
| G121-1_A | Nieuwbouw - Blok G | 133144,25 | 394914,08 | 1,50 | 33,1 | 33,1 | -- |
| K023_C | Bestaande bouw herontwikkeling - Blok K | 133106,63 | 394931,40 | 8,40 | 33,1 | 33,1 | -- |
| G110-2_A | Nieuwbouw - Blok G | 133140,93 | 394854,45 | 1,50 | 33,0 | 33,0 | -- |
| H085-1_A | Nieuwbouw - Blok H | 133187,71 | 394802,39 | 1,50 | 33,0 | 33,0 | -- |
| H095-3_C | Nieuwbouw - Blok H | 133137,67 | 394737,52 | 7,50 | 33,0 | 33,0 | -- |
| E145-2_A | Nieuwbouw - blok E | 133182,94 | 394989,84 | 1,50 | 33,0 | 33,0 | -- |
| F148-3_A | Nieuwbouw - blok F | 133179,48 | 394947,41 | 1,50 | 33,0 | 33,0 | -- |
| G119-1_A | Nieuwbouw - Blok G | 133133,59 | 394912,79 | 1,50 | 33,0 | 33,0 | -- |
| E135-3_A | Nieuwbouw - blok E | 133128,55 | 394993,12 | 4,50 | 33,0 | 33,0 | -- |
| H103-2_B | Nieuwbouw - Blok H | 133130,76 | 394793,27 | 4,50 | 33,0 | 33,0 | -- |
| J010_B | Zorgwoning Kazerne - Blok J | 133110,53 | 394984,76 | 5,50 | 33,0 | 33,0 | -- |
| K024_C | Bestaande bouw herontwikkeling - Blok K | 133106,69 | 394924,45 | 8,40 | 32,9 | 32,9 | -- |
| H097-2_B | Nieuwbouw - Blok H | 133132,63 | 394760,32 | 4,50 | 32,9 | 32,9 | -- |
| F163-1_B | Nieuwbouw - blok F | 133119,81 | 394973,76 | 4,50 | 32,9 | 32,9 | -- |
| H094-2_A | Nieuwbouw - Blok H | 133144,64 | 394745,77 | 1,50 | 32,9 | 32,9 | -- |
| L015_C | Bestaande bouw herontw. BSO/school - Blok L | 133107,02 | 394880,44 | 8,40 | 32,9 | 32,9 | -- |
| K025_C | Bestaande bouw herontwikkeling - Blok K | 133106,74 | 394918,15 | 8,40 | 32,8 | 32,8 | -- |
| H088-3_C | Nieuwbouw - Blok H | 133184,18 | 394772,86 | 7,50 | 32,8 | 32,8 | -- |
| N004_B | Nieuwbouw gestapeld- Blok N | 133111,19 | 394752,48 | 4,50 | 32,8 | 32,8 | -- |
| L017_B | Bestaande bouw herontw. BSO/school - Blok L | 133107,37 | 394853,50 | 4,50 | 32,8 | 32,8 | -- |
| F153-2_B | Nieuwbouw - blok F | 133147,62 | 394931,76 | 4,50 | 32,7 | 32,7 | -- |
| H096-2_B | Nieuwbouw - Blok H | 133124,83 | 394745,54 | 4,50 | 32,7 | 32,7 | -- |
| F146-2_A | Nieuwbouw - blok F | 133173,71 | 394972,36 | 1,50 | 32,7 | 32,7 | -- |
| J003_A | Zorgwoning Kazerne - Blok J | 133060,36 | 395008,29 | 1,50 | 32,7 | 32,7 | -- |
| E134-4_A | Nieuwbouw - blok E | 133123,35 | 394993,08 | 4,50 | 32,7 | 32,7 | -- |
| G129-4_A | Nieuwbouw - Blok G | 133181,46 | 394840,70 | 1,50 | 32,7 | 32,7 | -- |
| H105-2_A | Nieuwbouw - Blok H | 133130,64 | 394804,75 | 1,50 | 32,7 | 32,7 | -- |
| H106-3_A | Nieuwbouw - Blok H | 133132,43 | 394808,10 | 1,50 | 32,7 | 32,7 | -- |
| H084-3_A | Nieuwbouw - Blok H | 133184,09 | 394812,08 | 1,50 | 32,7 | 32,7 | -- |
| H086-1_B | Nieuwbouw - Blok H | 133187,73 | 394796,53 | 4,50 | 32,7 | 32,7 | -- |
| J010_A | Zorgwoning Kazerne - Blok J | 133110,53 | 394984,76 | 1,50 | 32,7 | 32,7 | -- |
| F151-1_A | Nieuwbouw - blok F | 133158,78 | 394921,87 | 1,50 | 32,7 | 32,7 | -- |
| G115-2_A | Nieuwbouw - Blok G | 133130,76 | 394873,73 | 1,50 | 32,7 | 32,7 | -- |
| H095-3_B | Nieuwbouw - Blok H | 133137,67 | 394737,52 | 4,50 | 32,7 | 32,7 | -- |
| G127-2_A | Nieuwbouw - Blok G | 133174,89 | 394862,96 | 1,50 | 32,6 | 32,6 | -- |
| F150-2_A | Nieuwbouw - blok F | 133173,83 | 394925,46 | 1,50 | 32,6 | 32,6 | -- |
| L016_A | Bestaande bouw herontw. BSO/school - Blok L | 133107,15 | 394865,59 | 1,50 | 32,6 | 32,6 | -- |
| F158-2_B | Nieuwbouw - blok F | 133130,12 | 394946,73 | 4,50 | 32,6 | 32,6 | -- |
| F163-3_B | Nieuwbouw - blok F | 133124,69 | 394976,78 | 4,50 | 32,6 | 32,6 | -- |
| F147-3_A | Nieuwbouw - blok F | 133180,47 | 394956,35 | 1,50 | 32,6 | 32,6 | -- |
| H088-2_B | Nieuwbouw - Blok H | 133175,14 | 394775,58 | 4,50 | 32,6 | 32,6 | -- |
| J004_B | Zorgwoning Kazerne - Blok J | 133072,82 | 395009,67 | 5,50 | 32,6 | 32,6 | -- |
| F159-2_B | Nieuwbouw - blok F | 133130,08 | 394952,17 | 4,50 | 32,5 | 32,5 | -- |
| G122-2_A | Nieuwbouw - Blok G | 133150,24 | 394904,03 | 1,50 | 32,5 | 32,5 | -- |
| H097-2_A | Nieuwbouw - Blok H | 133132,63 | 394760,32 | 1,50 | 32,5 | 32,5 | -- |
| H100-2_B | Nieuwbouw - Blok H | 133132,43 | 394776,73 | 4,50 | 32,5 | 32,5 | -- |
| H106-3_C | Nieuwbouw - Blok H | 133132,43 | 394808,10 | 7,50 | 32,5 | 32,5 | -- |
| F155-1_B | Nieuwbouw - blok F | 133121,77 | 394928,45 | 4,50 | 32,5 | 32,5 | -- |
| G116-2_A | Nieuwbouw - Blok G | 133130,75 | 394879,43 | 1,50 | 32,5 | 32,5 | -- |

Alle getoonde dB-waarden zijn A-gewogen

Rapport: Resultatentabel
Model: WII - kazerne LAmax
LAmax totaalresultaten voor toetspunten
Groep: training

| Naam Toetspunt | Omschrijving | X | Y | Hoogte | Dag | Avond | Nacht |
|---|---|---|---|---|---|---|---|
| H082-3_B | Nieuwbouw - Blok H | 133164,57 | 394827,73 | 4,50 | 32,5 | 32,5 | -- |
| H104-2_A | Nieuwbouw - Blok H | 133130,70 | 394799,13 | 1,50 | 32,5 | 32,5 | -- |
| K022_C | Bestaande bouw herontwikkeling - Blok K | 133106,56 | 394943,47 | 8,40 | 32,5 | 32,5 | -- |
| N013_B | Nieuwbouw gestapeld- Blok N | 133056,91 | 394737,57 | 4,50 | 32,5 | 32,5 | -- |
| G112-2_B | Nieuwbouw - Blok G | 133131,44 | 394856,64 | 4,50 | 32,5 | 32,5 | -- |
| G129-3_A | Nieuwbouw - Blok G | 133183,85 | 394847,11 | 1,50 | 32,5 | 32,5 | -- |
| E143-2_A | Nieuwbouw - blok E | 133171,93 | 394989,85 | 1,50 | 32,5 | 32,5 | -- |
| H095-3_A | Nieuwbouw - Blok H | 133137,67 | 394737,52 | 1,50 | 32,5 | 32,5 | -- |
| G113-2_B | Nieuwbouw - Blok G | 133131,49 | 394862,13 | 4,50 | 32,4 | 32,4 | -- |
| L017_A | Bestaande bouw herontw. BSO/school - Blok L | 133107,37 | 394853,50 | 1,50 | 32,4 | 32,4 | -- |
| E136-2_A | Nieuwbouw - blok E | 133133,90 | 394989,65 | 1,50 | 32,4 | 32,4 | -- |
| G118-4_A | Nieuwbouw - Blok G | 133131,12 | 394897,71 | 1,50 | 32,4 | 32,4 | -- |
| H097-3_C | Nieuwbouw - Blok H | 133127,55 | 394757,97 | 7,50 | 32,4 | 32,4 | -- |
| G111-2_B | Nieuwbouw - Blok G | 133128,35 | 394848,68 | 4,50 | 32,4 | 32,4 | -- |
| H102-2_B | Nieuwbouw - Blok H | 133130,82 | 394787,57 | 4,50 | 32,4 | 32,4 | -- |
| I172-1_B | Nieuwbouw - Blok I | 133223,17 | 394789,88 | 4,50 | 32,4 | 32,4 | -- |
| E136-1_A | Nieuwbouw - blok E | 133133,91 | 395000,90 | 1,50 | 32,4 | 32,4 | -- |
| F163-3_A | Nieuwbouw - blok F | 133124,69 | 394976,78 | 1,50 | 32,4 | 32,4 | -- |
| G112-2_A | Nieuwbouw - Blok G | 133131,44 | 394856,64 | 1,50 | 32,4 | 32,4 | -- |
| H096-3_C | Nieuwbouw - Blok H | 133128,18 | 394737,36 | 7,50 | 32,4 | 32,4 | -- |
| I170-1_A | Nieuwbouw - Blok I | 133223,04 | 394800,32 | 1,50 | 32,4 | 32,4 | -- |
| H095-2_A | Nieuwbouw - Blok H | 133135,05 | 394745,66 | 1,50 | 32,3 | 32,3 | -- |
| I173-3_C | Nieuwbouw - Blok I | 133228,75 | 394781,34 | 7,50 | 32,3 | 32,3 | -- |
| F162-2_B | Nieuwbouw - blok F | 133129,96 | 394968,32 | 4,50 | 32,3 | 32,3 | -- |
| H096-4_B | Nieuwbouw - Blok H | 133122,13 | 394737,69 | 4,50 | 32,3 | 32,3 | -- |
| L016_C | Bestaande bouw herontw. BSO/school - Blok L | 133107,15 | 394865,59 | 8,40 | 32,3 | 32,3 | -- |
| H086-2_A | Nieuwbouw - Blok H | 133175,46 | 394796,13 | 1,50 | 32,3 | 32,3 | -- |
| I167-1_A | Nieuwbouw - Blok I | 133222,83 | 394816,81 | 1,50 | 32,3 | 32,3 | -- |
| I171-1_A | Nieuwbouw - Blok I | 133223,11 | 394794,59 | 1,50 | 32,3 | 32,3 | -- |
| F151-3_B | Nieuwbouw - blok F | 133161,84 | 394926,77 | 4,50 | 32,3 | 32,3 | -- |
| H084-2_A | Nieuwbouw - Blok H | 133175,34 | 394815,03 | 1,50 | 32,3 | 32,3 | -- |
| G110-3_B | Nieuwbouw - Blok G | 133138,08 | 394849,59 | 4,50 | 32,2 | 32,2 | -- |
| H085-3_A | Nieuwbouw - Blok H | 133184,11 | 394805,52 | 1,50 | 32,2 | 32,2 | -- |
| F163-1_A | Nieuwbouw - blok F | 133119,81 | 394973,76 | 1,50 | 32,2 | 32,2 | -- |
| H093-4_B | Nieuwbouw - Blok H | 133150,96 | 394738,12 | 4,50 | 32,2 | 32,2 | -- |
| H091-1_C | Nieuwbouw - Blok H | 133173,32 | 394734,57 | 7,50 | 32,2 | 32,2 | -- |
| I168-1_A | Nieuwbouw - Blok I | 133222,90 | 394811,42 | 1,50 | 32,1 | 32,1 | -- |
| J008_B | Zorgwoning Kazerne - Blok J | 133110,27 | 394998,52 | 5,50 | 32,1 | 32,1 | -- |
| G116-1_B | Nieuwbouw - Blok G | 133120,28 | 394879,79 | 4,50 | 32,1 | 32,1 | -- |
| G112-1_C | Nieuwbouw - Blok G | 133121,36 | 394857,05 | 7,50 | 32,1 | 32,1 | -- |
| F150-4_A | Nieuwbouw - blok F | 133180,11 | 394922,21 | 1,50 | 32,1 | 32,1 | -- |
| N006_C | Nieuwbouw gestapeld- Blok N | 133094,54 | 394747,98 | 7,50 | 32,1 | 32,1 | -- |
| H094-3_B | Nieuwbouw - Blok H | 133147,25 | 394737,73 | 4,50 | 32,0 | 32,0 | -- |
| E142-2_A | Nieuwbouw - blok E | 133166,81 | 394989,85 | 1,50 | 32,0 | 32,0 | -- |
| G132-2_A | Nieuwbouw - Blok G | 133152,14 | 394850,46 | 1,50 | 32,0 | 32,0 | -- |
| F160-2_B | Nieuwbouw - blok F | 133130,04 | 394957,49 | 4,50 | 32,0 | 32,0 | -- |
| G120-2_A | Nieuwbouw - Blok G | 133138,94 | 394903,03 | 1,50 | 32,0 | 32,0 | -- |
| G121-2_B | Nieuwbouw - Blok G | 133144,69 | 394904,03 | 4,50 | 32,0 | 32,0 | -- |
| G111-2_A | Nieuwbouw - Blok G | 133128,35 | 394848,68 | 1,50 | 32,0 | 32,0 | -- |
| G115-1_B | Nieuwbouw - Blok G | 133120,29 | 394873,42 | 4,50 | 31,9 | 31,9 | -- |
| H087-2_A | Nieuwbouw - Blok H | 133175,16 | 394782,08 | 1,50 | 31,9 | 31,9 | -- |
| H098-1_A | Nieuwbouw - Blok H | 133122,61 | 394765,92 | 1,50 | 31,9 | 31,9 | -- |
| I173-1_A | Nieuwbouw - Blok I | 133223,23 | 394784,95 | 1,50 | 31,9 | 31,9 | -- |
| N011_B | Nieuwbouw gestapeld- Blok N | 133081,95 | 394742,46 | 4,50 | 31,9 | 31,9 | -- |
| I173-3_A | Nieuwbouw - Blok I | 133228,75 | 394781,34 | 1,50 | 31,9 | 31,9 | -- |
| G128-1_B | Nieuwbouw - Blok G | 133187,46 | 394856,22 | 4,50 | 31,9 | 31,9 | -- |
| N005_D | Nieuwbouw gestapeld- Blok N | 133104,64 | 394748,09 | 10,50 | 31,9 | 31,9 | -- |
| F152-2_A | Nieuwbouw - blok F | 133152,86 | 394931,84 | 1,50 | 31,9 | 31,9 | -- |
| G110-4_B | Nieuwbouw - Blok G | 133144,21 | 394852,03 | 4,50 | 31,9 | 31,9 | -- |
| G116-1_A | Nieuwbouw - Blok G | 133120,28 | 394879,79 | 1,50 | 31,9 | 31,9 | -- |

Alle getoonde dB-waarden zijn A-gewogen

Rapport: Resultatentabel
Model: WII - kazerne LAmax
LAmax totaalresultaten voor toetspunten
Groep: training

| Naam Toetspunt | Omschrijving | X | Y | Hoogte | Dag | Avond | Nacht |
|---|---|---|---|---|---|---|---|
| J005_B | Zorgwoning Kazerne - Blok J | 133084,79 | 395008,42 | 5,50 | 31,9 | 31,9 | -- |
| H087-1_B | Nieuwbouw - Blok H | 133187,37 | 394782,13 | 4,50 | 31,8 | 31,8 | -- |
| N012_C | Nieuwbouw gestapeld- Blok N | 133077,25 | 394737,36 | 7,50 | 31,8 | 31,8 | -- |
| H096-3_B | Nieuwbouw - Blok H | 133128,18 | 394737,36 | 4,50 | 31,8 | 31,8 | -- |
| H096-5_A | Nieuwbouw - Blok H | 133124,88 | 394742,96 | 7,50 | 31,8 | 31,8 | -- |
| G114-1_B | Nieuwbouw - Blok G | 133120,30 | 394868,06 | 4,50 | 31,8 | 31,8 | -- |
| H096-4_A | Nieuwbouw - Blok H | 133122,13 | 394737,69 | 1,50 | 31,8 | 31,8 | -- |
| J004_A | Zorgwoning Kazerne - Blok J | 133072,82 | 395009,67 | 1,50 | 31,8 | 31,8 | -- |
| E134-4_B | Nieuwbouw - blok E | 133123,35 | 394993,08 | 7,50 | 31,8 | 31,8 | -- |
| G113-1_C | Nieuwbouw - Blok G | 133121,14 | 394861,77 | 7,50 | 31,8 | 31,8 | -- |
| H103-2_A | Nieuwbouw - Blok H | 133130,76 | 394793,27 | 1,50 | 31,8 | 31,8 | -- |
| J008_A | Zorgwoning Kazerne - Blok J | 133110,27 | 394998,52 | 1,50 | 31,8 | 31,8 | -- |
| H103-2_C | Nieuwbouw - Blok H | 133130,76 | 394793,27 | 7,50 | 31,7 | 31,7 | -- |
| F153-2_A | Nieuwbouw - blok F | 133147,62 | 394931,76 | 1,50 | 31,7 | 31,7 | -- |
| F159-2_A | Nieuwbouw - blok F | 133130,08 | 394952,17 | 1,50 | 31,7 | 31,7 | -- |
| G115-1_A | Nieuwbouw - Blok G | 133120,29 | 394873,42 | 1,50 | 31,7 | 31,7 | -- |
| F159-2_C | Nieuwbouw - blok F | 133130,08 | 394952,17 | 7,50 | 31,7 | 31,7 | -- |
| G113-2_A | Nieuwbouw - Blok G | 133131,49 | 394862,13 | 1,50 | 31,7 | 31,7 | -- |
| H085-2_A | Nieuwbouw - Blok H | 133175,42 | 394802,24 | 1,50 | 31,7 | 31,7 | -- |
| H102-2_C | Nieuwbouw - Blok H | 133130,82 | 394787,57 | 7,50 | 31,7 | 31,7 | -- |
| E145-5_A | Nieuwbouw - blok E | 133185,76 | 394996,22 | 4,50 | 31,7 | 31,7 | -- |
| E141-2_A | Nieuwbouw - blok E | 133161,56 | 394989,85 | 1,50 | 31,7 | 31,7 | -- |
| F151-3_A | Nieuwbouw - blok F | 133161,84 | 394926,77 | 1,50 | 31,7 | 31,7 | -- |
| F155-1_A | Nieuwbouw - blok F | 133121,77 | 394928,45 | 1,50 | 31,7 | 31,7 | -- |
| H096-2_A | Nieuwbouw - Blok H | 133124,83 | 394745,54 | 1,50 | 31,7 | 31,7 | -- |
| G121-2_A | Nieuwbouw - Blok G | 133144,69 | 394904,03 | 1,50 | 31,7 | 31,7 | -- |
| L017_C | Bestaande bouw herontw. BSO/school - Blok L | 133107,37 | 394853,50 | 8,40 | 31,7 | 31,7 | -- |
| F158-2_A | Nieuwbouw - blok F | 133130,12 | 394946,73 | 1,50 | 31,6 | 31,6 | -- |
| H108-2_C | Nieuwbouw - Blok H | 133134,25 | 394822,02 | 7,50 | 31,6 | 31,6 | -- |
| G125-2_A | Nieuwbouw - Blok G | 133174,16 | 394906,67 | 1,50 | 31,6 | 31,6 | -- |
| L018_C | Bestaande bouw herontw. BSO/school - Blok L | 133105,53 | 394846,16 | 8,40 | 31,6 | 31,6 | -- |
| G128-1_A | Nieuwbouw - Blok G | 133187,46 | 394856,22 | 1,50 | 31,6 | 31,6 | -- |
| F162-2_A | Nieuwbouw - blok F | 133129,96 | 394968,32 | 1,50 | 31,6 | 31,6 | -- |
| H098-2_B | Nieuwbouw - Blok H | 133132,56 | 394765,92 | 4,50 | 31,6 | 31,6 | -- |
| H102-2_A | Nieuwbouw - Blok H | 133130,82 | 394787,57 | 1,50 | 31,6 | 31,6 | -- |
| F163-2_B | Nieuwbouw - blok F | 133129,93 | 394973,67 | 4,50 | 31,6 | 31,6 | -- |
| H101-2_B | Nieuwbouw - Blok H | 133130,87 | 394782,59 | 4,50 | 31,6 | 31,6 | -- |
| F158-2_C | Nieuwbouw - blok F | 133130,12 | 394946,73 | 7,50 | 31,5 | 31,5 | -- |
| H098-2_A | Nieuwbouw - Blok H | 133132,56 | 394765,92 | 1,50 | 31,5 | 31,5 | -- |
| E134-1_C | Nieuwbouw - blok E | 133123,02 | 395000,83 | 7,50 | 31,5 | 31,5 | -- |
| G124-3_A | Nieuwbouw - Blok G | 133163,39 | 394908,93 | 1,50 | 31,5 | 31,5 | -- |
| H091-3_B | Nieuwbouw - Blok H | 133176,07 | 394738,01 | 4,50 | 31,5 | 31,5 | -- |
| G130-3_A | Nieuwbouw - Blok G | 133166,04 | 394845,28 | 1,50 | 31,4 | 31,4 | -- |
| N004_A | Nieuwbouw gestapeld- Blok N | 133111,19 | 394752,48 | 1,50 | 31,4 | 31,4 | -- |
| H099-2_B | Nieuwbouw - Blok H | 133132,49 | 394771,78 | 4,50 | 31,4 | 31,4 | -- |
| J006_B | Zorgwoning Kazerne - Blok J | 133092,33 | 395008,48 | 5,50 | 31,4 | 31,4 | -- |
| H093-3_A | Nieuwbouw - Blok H | 133156,75 | 394737,95 | 1,50 | 31,4 | 31,4 | -- |
| F157-2_C | Nieuwbouw - blok F | 133131,81 | 394940,92 | 7,50 | 31,4 | 31,4 | -- |
| H095-1_C | Nieuwbouw - Blok H | 133134,78 | 394734,14 | 7,50 | 31,4 | 31,4 | -- |
| J005_A | Zorgwoning Kazerne - Blok J | 133084,79 | 395008,42 | 1,50 | 31,4 | 31,4 | -- |
| E140-2_A | Nieuwbouw - blok E | 133155,74 | 394989,86 | 1,50 | 31,4 | 31,4 | -- |
| F161-2_A | Nieuwbouw - blok F | 133130,00 | 394963,13 | 1,50 | 31,4 | 31,4 | -- |
| H106-2_A | Nieuwbouw - Blok H | 133134,37 | 394811,63 | 1,50 | 31,3 | 31,3 | -- |
| G114-1_A | Nieuwbouw - Blok G | 133120,30 | 394868,06 | 1,50 | 31,3 | 31,3 | -- |
| G127-3_A | Nieuwbouw - Blok G | 133183,12 | 394866,29 | 1,50 | 31,3 | 31,3 | -- |
| G133-2_A | Nieuwbouw - Blok G | 133146,59 | 394850,43 | 1,50 | 31,2 | 31,2 | -- |
| H096-3_A | Nieuwbouw - Blok H | 133128,18 | 394737,36 | 1,50 | 31,2 | 31,2 | -- |
| E135-2_A | Nieuwbouw - blok E | 133128,34 | 394989,56 | 1,50 | 31,2 | 31,2 | -- |
| G119-2_A | Nieuwbouw - Blok G | 133133,71 | 394902,91 | 1,50 | 31,2 | 31,2 | -- |
| F160-2_A | Nieuwbouw - blok F | 133130,04 | 394957,49 | 1,50 | 31,2 | 31,2 | -- |

Alle getoonde dB-waarden zijn A-gewogen

Rapport: Resultatentabel
Model: WII - kazerne LAmax
LAmax totaalresultaten voor toetspunten
Groep: training

| Naam Toetspunt | Omschrijving | X | Y | Hoogte | Dag | Avond | Nacht |
|---|---|---|---|---|---|---|---|
| N006_B | Nieuwbouw gestapeld- Blok N | 133094,54 | 394747,98 | 4,50 | 31,2 | 31,2 | -- |
| G112-1_A | Nieuwbouw - Blok G | 133121,36 | 394857,05 | 1,50 | 31,2 | 31,2 | -- |
| G127-1_B | Nieuwbouw - Blok G | 133187,29 | 394862,94 | 4,50 | 31,2 | 31,2 | -- |
| E134-5_B | Nieuwbouw - blok E | 133120,87 | 394995,01 | 7,50 | 31,1 | 31,1 | -- |
| H092-2_A | Nieuwbouw - Blok H | 133163,16 | 394745,85 | 1,50 | 31,1 | 31,1 | -- |
| G110-4_A | Nieuwbouw - Blok G | 133144,21 | 394852,03 | 1,50 | 31,1 | 31,1 | -- |
| G115-2_C | Nieuwbouw - Blok G | 133130,76 | 394873,73 | 7,50 | 31,1 | 31,1 | -- |
| H099-2_A | Nieuwbouw - Blok H | 133132,49 | 394771,78 | 1,50 | 31,1 | 31,1 | -- |
| I172-1_A | Nieuwbouw - Blok I | 133223,17 | 394789,88 | 1,50 | 31,1 | 31,1 | -- |
| N012_B | Nieuwbouw gestapeld- Blok N | 133077,25 | 394737,36 | 4,50 | 31,1 | 31,1 | -- |
| G125-1_B | Nieuwbouw - Blok G | 133186,25 | 394907,41 | 4,50 | 31,1 | 31,1 | -- |
| E145-3_A | Nieuwbouw - blok E | 133187,73 | 394996,46 | 1,50 | 31,0 | 31,0 | -- |
| E134-2_A | Nieuwbouw - blok E | 133122,93 | 394989,48 | 1,50 | 31,0 | 31,0 | -- |
| G128-3_A | Nieuwbouw - Blok G | 133183,60 | 394853,76 | 1,50 | 31,0 | 31,0 | -- |
| G114-2_C | Nieuwbouw - Blok G | 133130,77 | 394867,80 | 7,50 | 31,0 | 31,0 | -- |
| H091-4_B | Nieuwbouw - Blok H | 133170,26 | 394737,04 | 4,50 | 31,0 | 31,0 | -- |
| H092-4_B | Nieuwbouw - Blok H | 133160,42 | 394738,18 | 4,50 | 31,0 | 31,0 | -- |
| H097-3_B | Nieuwbouw - Blok H | 133127,55 | 394757,97 | 4,50 | 31,0 | 31,0 | -- |
| J006_A | Zorgwoning Kazerne - Blok J | 133092,33 | 395008,48 | 1,50 | 31,0 | 31,0 | -- |
| G111-1_B | Nieuwbouw - Blok G | 133121,74 | 394848,77 | 4,50 | 30,9 | 30,9 | -- |
| H093-2_A | Nieuwbouw - Blok H | 133154,36 | 394745,81 | 1,50 | 30,9 | 30,9 | -- |
| H094-3_A | Nieuwbouw - Blok H | 133147,25 | 394737,73 | 1,50 | 30,9 | 30,9 | -- |
| J007_B | Zorgwoning Kazerne - Blok J | 133103,71 | 395004,62 | 5,50 | 30,9 | 30,9 | -- |
| N005_C | Nieuwbouw gestapeld- Blok N | 133104,64 | 394748,09 | 7,50 | 30,9 | 30,9 | -- |
| F163-2_A | Nieuwbouw - blok F | 133129,93 | 394973,67 | 1,50 | 30,9 | 30,9 | -- |
| E138-2_A | Nieuwbouw - blok E | 133144,51 | 394989,81 | 1,50 | 30,9 | 30,9 | -- |
| G115-2_B | Nieuwbouw - Blok G | 133130,76 | 394873,73 | 4,50 | 30,9 | 30,9 | -- |
| H096-1_C | Nieuwbouw - Blok H | 133125,03 | 394734,12 | 7,50 | 30,8 | 30,8 | -- |
| N012_A | Nieuwbouw gestapeld- Blok N | 133077,25 | 394737,36 | 1,50 | 30,8 | 30,8 | -- |
| E137-2_A | Nieuwbouw - blok E | 133138,89 | 394989,73 | 1,50 | 30,8 | 30,8 | -- |
| H107-2_C | Nieuwbouw - Blok H | 133134,31 | 394816,69 | 7,50 | 30,8 | 30,8 | -- |
| E139-2_A | Nieuwbouw - blok E | 133149,96 | 394989,90 | 1,50 | 30,8 | 30,8 | -- |
| E136-1_C | Nieuwbouw - blok E | 133133,91 | 395000,90 | 7,50 | 30,7 | 30,7 | -- |
| F150-1_A | Nieuwbouw - blok F | 133186,20 | 394925,60 | 1,50 | 30,7 | 30,7 | -- |
| G112-1_B | Nieuwbouw - Blok G | 133121,36 | 394857,05 | 4,50 | 30,7 | 30,7 | -- |
| H109-2_A | Nieuwbouw - Blok H | 133146,24 | 394828,16 | 1,50 | 30,7 | 30,7 | -- |
| H090-4_C | Nieuwbouw - Blok H | 133179,76 | 394737,81 | 7,50 | 30,7 | 30,7 | -- |
| G116-2_B | Nieuwbouw - Blok G | 133130,75 | 394879,43 | 4,50 | 30,7 | 30,7 | -- |
| H101-2_C | Nieuwbouw - Blok H | 133130,87 | 394782,59 | 7,50 | 30,7 | 30,7 | -- |
| N011_A | Nieuwbouw gestapeld- Blok N | 133081,95 | 394742,46 | 1,50 | 30,7 | 30,7 | -- |
| H082-3_A | Nieuwbouw - Blok H | 133164,57 | 394827,73 | 1,50 | 30,6 | 30,6 | -- |
| H097-1_A | Nieuwbouw - Blok H | 133122,67 | 394760,43 | 1,50 | 30,6 | 30,6 | -- |
| G130-3_B | Nieuwbouw - Blok G | 133166,04 | 394845,28 | 4,50 | 30,6 | 30,6 | -- |
| N004_D | Nieuwbouw gestapeld- Blok N | 133111,19 | 394752,48 | 10,50 | 30,5 | 30,5 | -- |
| N006_A | Nieuwbouw gestapeld- Blok N | 133094,54 | 394747,98 | 1,50 | 30,5 | 30,5 | -- |
| G127-1_A | Nieuwbouw - Blok G | 133187,29 | 394862,94 | 1,50 | 30,5 | 30,5 | -- |
| J007_A | Zorgwoning Kazerne - Blok J | 133103,71 | 395004,62 | 1,50 | 30,5 | 30,5 | -- |
| G113-1_B | Nieuwbouw - Blok G | 133121,14 | 394861,77 | 4,50 | 30,5 | 30,5 | -- |
| J009_B | Zorgwoning Kazerne - Blok J | 133110,40 | 394991,94 | 5,50 | 30,4 | 30,4 | -- |
| H088-1_B | Nieuwbouw - Blok H | 133187,41 | 394776,21 | 4,50 | 30,4 | 30,4 | -- |
| H094-4_A | Nieuwbouw - Blok H | 133141,31 | 394737,64 | 1,50 | 30,4 | 30,4 | -- |
| E135-1_C | Nieuwbouw - blok E | 133128,15 | 395000,86 | 7,50 | 30,3 | 30,3 | -- |
| N005_B | Nieuwbouw gestapeld- Blok N | 133104,64 | 394748,09 | 4,50 | 30,3 | 30,3 | -- |
| G126-1_B | Nieuwbouw - Blok G | 133186,51 | 394894,34 | 4,50 | 30,3 | 30,3 | -- |
| H088-2_A | Nieuwbouw - Blok H | 133175,14 | 394775,58 | 1,50 | 30,2 | 30,2 | -- |
| F150-1_B | Nieuwbouw - blok F | 133186,20 | 394925,60 | 4,50 | 30,2 | 30,2 | -- |
| G113-1_A | Nieuwbouw - Blok G | 133121,14 | 394861,77 | 1,50 | 30,2 | 30,2 | -- |
| H098-2_C | Nieuwbouw - Blok H | 133132,56 | 394765,92 | 7,50 | 30,2 | 30,2 | -- |
| I168-2_B | Nieuwbouw - Blok I | 133233,07 | 394810,84 | 4,50 | 30,2 | 30,2 | -- |
| F160-2_C | Nieuwbouw - blok F | 133130,04 | 394957,49 | 7,50 | 30,2 | 30,2 | -- |

Alle getoonde dB-waarden zijn A-gewogen

Rapport: Resultatentabel
Model: WII - kazerne LAmax
LAmax totaalresultaten voor toetspunten
Groep: training

| Naam Toetspunt | Omschrijving | X | Y | Hoogte | Dag | Avond | Nacht |
|---|---|---|---|---|---|---|---|
| H090-3_A | Nieuwbouw - Blok H | 133187,73 | 394741,35 | 1,50 | 30,2 | 30,2 | -- |
| H092-3_A | Nieuwbouw - Blok H | 133166,46 | 394738,17 | 1,50 | 30,1 | 30,1 | -- |
| F161-2_C | Nieuwbouw - blok F | 133130,00 | 394963,13 | 7,50 | 30,1 | 30,1 | -- |
| H087-1_A | Nieuwbouw - Blok H | 133187,37 | 394782,13 | 1,50 | 30,1 | 30,1 | -- |
| H100-2_A | Nieuwbouw - Blok H | 133132,43 | 394776,73 | 1,50 | 30,1 | 30,1 | -- |
| H104-2_C | Nieuwbouw - Blok H | 133130,70 | 394799,13 | 7,50 | 30,1 | 30,1 | -- |
| G126-1_A | Nieuwbouw - Blok G | 133186,51 | 394894,34 | 1,50 | 30,1 | 30,1 | -- |
| F161-2_B | Nieuwbouw - blok F | 133130,00 | 394963,13 | 4,50 | 30,1 | 30,1 | -- |
| H097-2_C | Nieuwbouw - Blok H | 133132,63 | 394760,32 | 7,50 | 30,1 | 30,1 | -- |
| H091-4_A | Nieuwbouw - Blok H | 133170,26 | 394737,04 | 1,50 | 30,1 | 30,1 | -- |
| G116-2_C | Nieuwbouw - Blok G | 133130,75 | 394879,43 | 7,50 | 30,0 | 30,0 | -- |
| H105-2_C | Nieuwbouw - Blok H | 133130,64 | 394804,75 | 7,50 | 30,0 | 30,0 | -- |
| H094-1_C | Nieuwbouw - Blok H | 133144,48 | 394734,25 | 7,50 | 30,0 | 30,0 | -- |
| H100-2_C | Nieuwbouw - Blok H | 133132,43 | 394776,73 | 7,50 | 30,0 | 30,0 | -- |
| J009_A | Zorgwoning Kazerne - Blok J | 133110,40 | 394991,94 | 1,50 | 30,0 | 30,0 | -- |
| H097-3_A | Nieuwbouw - Blok H | 133127,55 | 394757,97 | 1,50 | 30,0 | 30,0 | -- |
| G117-2_C | Nieuwbouw - Blok G | 133130,74 | 394885,54 | 7,50 | 30,0 | 30,0 | -- |
| H095-4_A | Nieuwbouw - Blok H | 133131,79 | 394737,70 | 1,50 | 30,0 | 30,0 | -- |
| N005_A | Nieuwbouw gestapeld- Blok N | 133104,64 | 394748,09 | 1,50 | 29,9 | 29,9 | -- |
| E134-1_B | Nieuwbouw - blok E | 133123,02 | 395000,83 | 4,50 | 29,9 | 29,9 | -- |
| G119-4_A | Nieuwbouw - Blok G | 133141,90 | 394907,75 | 7,50 | 29,9 | 29,9 | -- |
| H080-3_A | Nieuwbouw - blok H | 133148,12 | 394827,32 | 1,50 | 29,9 | 29,9 | -- |
| H099-2_C | Nieuwbouw - Blok H | 133132,49 | 394771,78 | 7,50 | 29,9 | 29,9 | -- |
| I173-2_B | Nieuwbouw - Blok I | 133233,40 | 394784,27 | 4,50 | 29,9 | 29,9 | -- |
| G113-2_C | Nieuwbouw - Blok G | 133131,49 | 394862,13 | 7,50 | 29,9 | 29,9 | -- |
| G112-2_C | Nieuwbouw - Blok G | 133131,44 | 394856,64 | 7,50 | 29,9 | 29,9 | -- |
| F162-2_C | Nieuwbouw - blok F | 133129,96 | 394968,32 | 7,50 | 29,7 | 29,7 | -- |
| E134-5_A | Nieuwbouw - blok E | 133120,87 | 394995,01 | 4,50 | 29,7 | 29,7 | -- |
| F163-2_C | Nieuwbouw - blok F | 133129,93 | 394973,67 | 7,50 | 29,7 | 29,7 | -- |
| H089-4_A | Nieuwbouw - Blok H | 133182,00 | 394759,80 | 1,50 | 29,7 | 29,7 | -- |
| H093-1_C | Nieuwbouw - Blok H | 133153,94 | 394734,35 | 7,50 | 29,6 | 29,6 | -- |
| H086-1_A | Nieuwbouw - Blok H | 133187,73 | 394796,53 | 1,50 | 29,6 | 29,6 | -- |
| H096-1_B | Nieuwbouw - Blok H | 133125,03 | 394734,12 | 4,50 | 29,6 | 29,6 | -- |
| E134-3_A | Nieuwbouw - blok E | 133119,29 | 394994,91 | 1,50 | 29,5 | 29,5 | -- |
| E134-1_A | Nieuwbouw - blok E | 133123,02 | 395000,83 | 1,50 | 29,5 | 29,5 | -- |
| H089-1_B | Nieuwbouw - Blok H | 133187,47 | 394763,15 | 4,50 | 29,5 | 29,5 | -- |
| H088-3_B | Nieuwbouw - Blok H | 133184,18 | 394772,86 | 4,50 | 29,5 | 29,5 | -- |
| H089-3_A | Nieuwbouw - Blok H | 133184,14 | 394766,32 | 1,50 | 29,5 | 29,5 | -- |
| G125-1_A | Nieuwbouw - Blok G | 133186,25 | 394907,41 | 1,50 | 29,5 | 29,5 | -- |
| G125-4_A | Nieuwbouw - Blok G | 133182,73 | 394904,42 | 1,50 | 29,4 | 29,4 | -- |
| I166-2_B | Nieuwbouw - Blok I | 133232,92 | 394822,39 | 4,50 | 29,4 | 29,4 | -- |
| H092-4_A | Nieuwbouw - Blok H | 133160,42 | 394738,18 | 1,50 | 29,3 | 29,3 | -- |
| I172-2_B | Nieuwbouw - Blok I | 133233,34 | 394789,31 | 4,50 | 29,3 | 29,3 | -- |
| I171-2_B | Nieuwbouw - Blok I | 133233,27 | 394794,47 | 4,50 | 29,3 | 29,3 | -- |
| H106-2_C | Nieuwbouw - Blok H | 133134,37 | 394811,63 | 7,50 | 29,3 | 29,3 | -- |
| H096-1_A | Nieuwbouw - Blok H | 133125,03 | 394734,12 | 1,50 | 29,1 | 29,1 | -- |
| H090-6_A | Nieuwbouw - Blok H | 133185,68 | 394741,09 | 7,50 | 29,1 | 29,1 | -- |
| G133-2_C | Nieuwbouw - Blok G | 133146,59 | 394850,43 | 7,50 | 29,0 | 29,0 | -- |
| H106-3_B | Nieuwbouw - Blok H | 133132,43 | 394808,10 | 4,50 | 29,0 | 29,0 | -- |
| E135-1_B | Nieuwbouw - blok E | 133128,15 | 395000,86 | 4,50 | 28,7 | 28,7 | -- |
| H092-1_C | Nieuwbouw - Blok H | 133163,74 | 394734,64 | 7,50 | 28,7 | 28,7 | -- |
| G110-4_C | Nieuwbouw - Blok G | 133144,21 | 394852,03 | 7,50 | 28,6 | 28,6 | -- |
| H089-1_A | Nieuwbouw - Blok H | 133187,47 | 394763,15 | 1,50 | 28,6 | 28,6 | -- |
| H095-1_B | Nieuwbouw - Blok H | 133134,78 | 394734,14 | 4,50 | 28,6 | 28,6 | -- |
| H094-1_B | Nieuwbouw - Blok H | 133144,48 | 394734,25 | 4,50 | 28,6 | 28,6 | -- |
| H090-1_C | Nieuwbouw - Blok H | 133183,12 | 394734,61 | 7,50 | 28,6 | 28,6 | -- |
| E135-1_A | Nieuwbouw - blok E | 133128,15 | 395000,86 | 1,50 | 28,5 | 28,5 | -- |
| H090-4_B | Nieuwbouw - Blok H | 133179,76 | 394737,81 | 4,50 | 28,5 | 28,5 | -- |
| H088-3_A | Nieuwbouw - Blok H | 133184,18 | 394772,86 | 1,50 | 28,4 | 28,4 | -- |
| F146-4_A | Nieuwbouw - blok F | 133182,63 | 394969,41 | 1,50 | 28,4 | 28,4 | -- |

Alle getoonde dB-waarden zijn A-gewogen

Rapport: Resultatentabel
Model: WII - kazerne LAmax
LAmax totaalresultaten voor toetspunten
Groep: training

| Naam Toetspunt | Omschrijving | X | Y | Hoogte | Dag | Avond | Nacht |
|---|---|---|---|---|---|---|---|
| H091-3_A | Nieuwbouw - Blok H | 133176,07 | 394738,01 | 1,50 | 28,4 | 28,4 | -- |
| H094-1_A | Nieuwbouw - Blok H | 133144,48 | 394734,25 | 1,50 | 28,3 | 28,3 | -- |
| F146-1_C | Nieuwbouw - blok F | 133185,94 | 394972,51 | 7,50 | 28,2 | 28,2 | -- |
| H087-1_C | Nieuwbouw - Blok H | 133187,37 | 394782,13 | 7,50 | 28,1 | 28,1 | -- |
| H088-1_A | Nieuwbouw - Blok H | 133187,41 | 394776,21 | 1,50 | 28,1 | 28,1 | -- |
| I169-2_B | Nieuwbouw - Blok I | 133233,14 | 394805,34 | 4,50 | 28,1 | 28,1 | -- |
| H095-1_A | Nieuwbouw - Blok H | 133134,78 | 394734,14 | 1,50 | 28,1 | 28,1 | -- |
| H093-1_B | Nieuwbouw - Blok H | 133153,94 | 394734,35 | 4,50 | 28,1 | 28,1 | -- |
| F149-1_B | Nieuwbouw - blok F | 133186,10 | 394937,82 | 4,50 | 28,1 | 28,1 | -- |
| F149-3_A | Nieuwbouw - blok F | 133182,73 | 394935,13 | 1,50 | 28,1 | 28,1 | -- |
| G125-1_C | Nieuwbouw - Blok G | 133186,25 | 394907,41 | 7,50 | 28,1 | 28,1 | -- |
| H093-4_A | Nieuwbouw - Blok H | 133150,96 | 394738,12 | 1,50 | 28,0 | 28,0 | -- |
| H090-1_A | Nieuwbouw - Blok H | 133183,12 | 394734,61 | 1,50 | 28,0 | 28,0 | -- |
| F147-1_C | Nieuwbouw - blok F | 133185,94 | 394959,35 | 7,50 | 27,8 | 27,8 | -- |
| F146-1_A | Nieuwbouw - blok F | 133185,94 | 394972,51 | 1,50 | 27,8 | 27,8 | -- |
| H090-1_B | Nieuwbouw - Blok H | 133183,12 | 394734,61 | 4,50 | 27,8 | 27,8 | -- |
| F150-1_C | Nieuwbouw - blok F | 133186,20 | 394925,60 | 7,50 | 27,8 | 27,8 | -- |
| H093-1_A | Nieuwbouw - Blok H | 133153,94 | 394734,35 | 1,50 | 27,8 | 27,8 | -- |
| F149-1_A | Nieuwbouw - blok F | 133186,10 | 394937,82 | 1,50 | 27,7 | 27,7 | -- |
| H089-1_C | Nieuwbouw - Blok H | 133187,47 | 394763,15 | 7,50 | 27,6 | 27,6 | -- |
| H091-1_B | Nieuwbouw - Blok H | 133173,32 | 394734,57 | 4,50 | 27,6 | 27,6 | -- |
| H092-1_B | Nieuwbouw - Blok H | 133163,74 | 394734,64 | 4,50 | 27,5 | 27,5 | -- |
| F150-3_A | Nieuwbouw - blok F | 133182,94 | 394928,53 | 1,50 | 27,5 | 27,5 | -- |
| F146-1_B | Nieuwbouw - blok F | 133185,94 | 394972,51 | 4,50 | 27,4 | 27,4 | -- |
| G126-1_C | Nieuwbouw - Blok G | 133186,51 | 394894,34 | 7,50 | 27,4 | 27,4 | -- |
| F147-4_A | Nieuwbouw - blok F | 133182,53 | 394962,43 | 1,50 | 27,3 | 27,3 | -- |
| I166-2_A | Nieuwbouw - Blok I | 133232,92 | 394822,39 | 1,50 | 27,3 | 27,3 | -- |
| F148-1_A | Nieuwbouw - blok F | 133185,92 | 394943,87 | 1,50 | 27,3 | 27,3 | -- |
| H085-1_C | Nieuwbouw - Blok H | 133187,71 | 394802,39 | 7,50 | 27,2 | 27,2 | -- |
| G129-1_C | Nieuwbouw - Blok G | 133187,52 | 394843,73 | 7,50 | 27,2 | 27,2 | -- |
| H092-1_A | Nieuwbouw - Blok H | 133163,74 | 394734,64 | 1,50 | 27,2 | 27,2 | -- |
| F147-1_A | Nieuwbouw - blok F | 133185,94 | 394959,35 | 1,50 | 27,2 | 27,2 | -- |
| H086-1_C | Nieuwbouw - Blok H | 133187,73 | 394796,53 | 7,50 | 27,2 | 27,2 | -- |
| H088-1_C | Nieuwbouw - Blok H | 133187,41 | 394776,21 | 7,50 | 27,1 | 27,1 | -- |
| G128-1_C | Nieuwbouw - Blok G | 133187,46 | 394856,22 | 7,50 | 27,0 | 27,0 | -- |
| G126-3_A | Nieuwbouw - Blok G | 133183,11 | 394897,75 | 1,50 | 27,0 | 27,0 | -- |
| I166-2_C | Nieuwbouw - Blok I | 133232,92 | 394822,39 | 7,50 | 27,0 | 27,0 | -- |
| I167-2_A | Nieuwbouw - Blok I | 133232,99 | 394817,01 | 1,50 | 26,9 | 26,9 | -- |
| G127-1_C | Nieuwbouw - Blok G | 133187,29 | 394862,94 | 7,50 | 26,9 | 26,9 | -- |
| F148-1_C | Nieuwbouw - blok F | 133185,92 | 394943,87 | 7,50 | 26,9 | 26,9 | -- |
| F148-1_B | Nieuwbouw - blok F | 133185,92 | 394943,87 | 4,50 | 26,8 | 26,8 | -- |
| F149-1_C | Nieuwbouw - blok F | 133186,10 | 394937,82 | 7,50 | 26,7 | 26,7 | -- |
| H091-1_A | Nieuwbouw - Blok H | 133173,32 | 394734,57 | 1,50 | 26,7 | 26,7 | -- |
| F147-1_B | Nieuwbouw - blok F | 133185,94 | 394959,35 | 4,50 | 26,6 | 26,6 | -- |
| H083-1_C | Nieuwbouw - Blok H | 133187,54 | 394821,77 | 7,50 | 26,6 | 26,6 | -- |
| H090-4_A | Nieuwbouw - Blok H | 133179,76 | 394737,81 | 1,50 | 26,5 | 26,5 | -- |
| H090-3_B | Nieuwbouw - Blok H | 133187,73 | 394741,35 | 4,50 | 26,3 | 26,3 | -- |
| H084-1_C | Nieuwbouw - Blok H | 133187,65 | 394815,75 | 7,50 | 26,3 | 26,3 | -- |
| I170-2_B | Nieuwbouw - Blok I | 133233,20 | 394800,08 | 4,50 | 25,8 | 25,8 | -- |
| I168-2_A | Nieuwbouw - Blok I | 133233,07 | 394810,84 | 1,50 | 25,7 | 25,7 | -- |
| I167-2_C | Nieuwbouw - Blok I | 133232,99 | 394817,01 | 7,50 | 25,5 | 25,5 | -- |
| I173-2_A | Nieuwbouw - Blok I | 133233,40 | 394784,27 | 1,50 | 25,1 | 25,1 | -- |
| I172-2_A | Nieuwbouw - Blok I | 133233,34 | 394789,31 | 1,50 | 24,9 | 24,9 | -- |
| I171-2_A | Nieuwbouw - Blok I | 133233,27 | 394794,47 | 1,50 | 24,9 | 24,9 | -- |
| I169-2_C | Nieuwbouw - Blok I | 133233,14 | 394805,34 | 7,50 | 24,8 | 24,8 | -- |
| I170-2_C | Nieuwbouw - Blok I | 133233,20 | 394800,08 | 7,50 | 24,8 | 24,8 | -- |
| I168-2_C | Nieuwbouw - Blok I | 133233,07 | 394810,84 | 7,50 | 24,8 | 24,8 | -- |
| I173-2_C | Nieuwbouw - Blok I | 133233,40 | 394784,27 | 7,50 | 24,7 | 24,7 | -- |
| I172-2_C | Nieuwbouw - Blok I | 133233,34 | 394789,31 | 7,50 | 24,0 | 24,0 | -- |
| I171-2_C | Nieuwbouw - Blok I | 133233,27 | 394794,47 | 7,50 | 23,8 | 23,8 | -- |

Alle getoonde dB-waarden zijn A-gewogen

Rapport: Resultatentabel
Model: WII - kazerne LAmax
LAmax totaalresultaten voor toetspunten
Groep: training

| Naam Toetspunt | Omschrijving | X | Y | Hoogte | Dag | Avond | Nacht |
|---|---|---|---|---|---|---|---|
| I169-2_A | Nieuwbouw - Blok I | 133233,14 | 394805,34 | 1,50 | 23,7 | 23,7 | -- |
| I170-2_A | Nieuwbouw - Blok I | 133233,20 | 394800,08 | 1,50 | 23,6 | 23,6 | -- |

Alle getoonde dB-waarden zijn A-gewogen

Rapport: Resultatentabel
Model: WII - kazerne IBS LAr,LT ontwerpwijziging
LAeq totaalresultaten voor toetspunten
Groep: noord
Groepsreductie: Nee

| Naam Toetspunt | Omschrijving | X | Y | Hoogte | Dag | Avond | Nacht | Etmaal |
|---|---|---|---|---|---|---|---|---|
| A001-1_A | Nieuwbouw - blok A | 132965,15 | 394999,52 | 1,50 | -- | -- | 60,8 | 70,8 |
| A001-1_B | Nieuwbouw - blok A | 132965,15 | 394999,52 | 4,50 | -- | -- | 63,6 | 73,6 |
| A001-1_C | Nieuwbouw - blok A | 132965,15 | 394999,52 | 7,50 | -- | -- | 64,0 | 74,0 |
| A001-2_A | Nieuwbouw - blok A | 132965,78 | 394988,46 | 1,50 | -- | -- | 55,2 | 65,2 |
| A001-3_A | Nieuwbouw - blok A | 132966,02 | 394991,79 | 4,50 | -- | -- | 55,2 | 65,2 |
| A001-3_B | Nieuwbouw - blok A | 132966,02 | 394991,79 | 7,50 | -- | -- | 56,2 | 66,2 |
| A001-4_A | Nieuwbouw - blok A | 132961,37 | 394994,78 | 1,50 | -- | -- | 59,6 | 69,6 |
| A001-5_A | Nieuwbouw - blok A | 132963,47 | 394996,09 | 4,50 | -- | -- | 60,6 | 70,6 |
| A001-5_B | Nieuwbouw - blok A | 132963,47 | 394996,09 | 7,50 | -- | -- | 61,7 | 71,7 |
| A002-1_A | Nieuwbouw - blok A | 132971,66 | 394999,53 | 1,50 | -- | -- | 61,8 | 71,8 |
| A002-1_B | Nieuwbouw - blok A | 132971,66 | 394999,53 | 4,50 | -- | -- | 63,7 | 73,7 |
| A002-1_C | Nieuwbouw - blok A | 132971,66 | 394999,53 | 7,50 | -- | -- | 63,9 | 73,9 |
| A002-2_A | Nieuwbouw - blok A | 132971,50 | 394988,49 | 1,50 | -- | -- | 53,0 | 63,0 |
| A002-3_A | Nieuwbouw - blok A | 132971,68 | 394991,82 | 4,50 | -- | -- | 53,4 | 63,4 |
| A002-3_B | Nieuwbouw - blok A | 132971,68 | 394991,82 | 7,50 | -- | -- | 53,8 | 63,8 |
| A003-1_A | Nieuwbouw - blok A | 132976,86 | 394999,59 | 1,50 | -- | -- | 61,0 | 71,0 |
| A003-1_B | Nieuwbouw - blok A | 132976,86 | 394999,59 | 4,50 | -- | -- | 63,1 | 73,1 |
| A003-1_C | Nieuwbouw - blok A | 132976,86 | 394999,59 | 7,50 | -- | -- | 63,4 | 73,4 |
| A003-2_A | Nieuwbouw - blok A | 132976,79 | 394988,52 | 1,50 | -- | -- | 51,2 | 61,2 |
| A003-3_A | Nieuwbouw - blok A | 132976,89 | 394991,85 | 4,50 | -- | -- | 52,6 | 62,6 |
| A003-3_B | Nieuwbouw - blok A | 132976,89 | 394991,85 | 7,50 | -- | -- | 52,5 | 62,5 |
| A004-1_A | Nieuwbouw - blok A | 132982,18 | 394999,62 | 1,50 | -- | -- | 61,2 | 71,2 |
| A004-1_B | Nieuwbouw - blok A | 132982,18 | 394999,62 | 4,50 | -- | -- | 62,9 | 72,9 |
| A004-1_C | Nieuwbouw - blok A | 132982,18 | 394999,62 | 7,50 | -- | -- | 63,1 | 73,1 |
| A004-2_A | Nieuwbouw - blok A | 132982,23 | 394988,54 | 1,50 | -- | -- | 50,5 | 60,5 |
| A004-3_A | Nieuwbouw - blok A | 132982,39 | 394991,89 | 4,50 | -- | -- | 52,2 | 62,2 |
| A004-3_B | Nieuwbouw - blok A | 132982,39 | 394991,89 | 7,50 | -- | -- | 53,4 | 63,4 |
| A005-1_A | Nieuwbouw - blok A | 132987,65 | 394999,65 | 1,50 | -- | -- | 61,1 | 71,1 |
| A005-1_B | Nieuwbouw - blok A | 132987,65 | 394999,65 | 4,50 | -- | -- | 62,8 | 72,8 |
| A005-1_C | Nieuwbouw - blok A | 132987,65 | 394999,65 | 7,50 | -- | -- | 63,6 | 73,6 |
| A005-2_A | Nieuwbouw - blok A | 132987,71 | 394988,57 | 1,50 | -- | -- | 49,9 | 59,9 |
| A005-3_A | Nieuwbouw - blok A | 132987,88 | 394991,92 | 4,50 | -- | -- | 51,8 | 61,8 |
| A005-3_B | Nieuwbouw - blok A | 132987,88 | 394991,92 | 7,50 | -- | -- | 52,6 | 62,6 |
| A006-1_A | Nieuwbouw - blok A | 132993,39 | 394999,69 | 1,50 | -- | -- | 61,0 | 71,0 |
| A006-1_B | Nieuwbouw - blok A | 132993,39 | 394999,69 | 4,50 | -- | -- | 64,0 | 74,0 |
| A006-1_C | Nieuwbouw - blok A | 132993,39 | 394999,69 | 7,50 | -- | -- | 64,7 | 74,7 |
| A006-2_A | Nieuwbouw - blok A | 132993,28 | 394988,66 | 1,50 | -- | -- | 49,2 | 59,2 |
| A006-3_A | Nieuwbouw - blok A | 132993,45 | 394992,06 | 4,50 | -- | -- | 49,1 | 59,1 |
| A006-3_B | Nieuwbouw - blok A | 132993,45 | 394992,06 | 7,50 | -- | -- | 52,5 | 62,5 |
| A007-1_A | Nieuwbouw - blok A | 132999,06 | 394999,73 | 1,50 | -- | -- | 60,7 | 70,7 |
| A007-1_B | Nieuwbouw - blok A | 132999,06 | 394999,73 | 4,50 | -- | -- | 62,5 | 72,5 |
| A007-1_C | Nieuwbouw - blok A | 132999,06 | 394999,73 | 7,50 | -- | -- | 63,1 | 73,1 |
| A007-2_A | Nieuwbouw - blok A | 132998,59 | 394988,69 | 1,50 | -- | -- | 48,8 | 58,8 |
| A007-3_A | Nieuwbouw - blok A | 132998,76 | 394992,15 | 4,50 | -- | -- | 49,0 | 59,0 |
| A007-3_B | Nieuwbouw - blok A | 132998,76 | 394992,15 | 7,50 | -- | -- | 53,1 | 63,1 |
| A008-1_A | Nieuwbouw - blok A | 133004,72 | 394999,78 | 1,50 | -- | -- | 60,5 | 70,5 |
| A008-1_B | Nieuwbouw - blok A | 133004,72 | 394999,78 | 4,50 | -- | -- | 62,3 | 72,3 |
| A008-1_C | Nieuwbouw - blok A | 133004,72 | 394999,78 | 7,50 | -- | -- | 62,9 | 72,9 |
| A008-2_A | Nieuwbouw - blok A | 133004,12 | 394988,72 | 1,50 | -- | -- | 48,4 | 58,4 |
| A008-3_A | Nieuwbouw - blok A | 133004,25 | 394992,19 | 4,50 | -- | -- | 49,2 | 59,2 |
| A008-3_B | Nieuwbouw - blok A | 133004,25 | 394992,19 | 7,50 | -- | -- | 53,7 | 63,7 |
| A009-1_A | Nieuwbouw - blok A | 133010,23 | 394999,82 | 1,50 | -- | -- | 62,2 | 72,2 |
| A009-1_B | Nieuwbouw - blok A | 133010,23 | 394999,82 | 4,50 | -- | -- | 60,4 | 70,4 |
| A009-1_C | Nieuwbouw - blok A | 133010,23 | 394999,82 | 7,50 | -- | -- | 60,9 | 70,9 |
| A009-2_A | Nieuwbouw - blok A | 133009,58 | 394988,76 | 1,50 | -- | -- | 48,1 | 58,1 |
| A009-3_A | Nieuwbouw - blok A | 133009,74 | 394992,23 | 4,50 | -- | -- | 49,5 | 59,5 |
| A009-3_B | Nieuwbouw - blok A | 133009,74 | 394992,23 | 7,50 | -- | -- | 53,1 | 63,1 |
| A010-1_A | Nieuwbouw - blok A | 133015,44 | 394999,86 | 1,50 | -- | -- | 60,2 | 70,2 |
| A010-1_B | Nieuwbouw - blok A | 133015,44 | 394999,86 | 4,50 | -- | -- | 60,3 | 70,3 |

Alle getoonde dB-waarden zijn A-gewogen

Rapport: Resultatentabel
Model: WII - kazerne IBS LAr,LT ontwerpwijziging
LAeq totaalresultaten voor toetspunten
Groep: noord
Groepsreductie: Nee

| Naam Toetspunt | Omschrijving | X | Y | Hoogte | Dag | Avond | Nacht | Etmaal |
|---|---|---|---|---|---|---|---|---|
| A010-1_C | Nieuwbouw - blok A | 133015,44 | 394999,86 | 7,50 | -- | -- | 60,8 | 70,8 |
| A010-2_A | Nieuwbouw - blok A | 133014,81 | 394988,79 | 1,50 | -- | -- | 43,7 | 53,7 |
| A010-3_A | Nieuwbouw - blok A | 133014,90 | 394992,27 | 4,50 | -- | -- | 43,3 | 53,3 |
| A010-3_B | Nieuwbouw - blok A | 133014,90 | 394992,27 | 7,50 | -- | -- | 53,2 | 63,2 |
| A011-1_A | Nieuwbouw - blok A | 133020,64 | 394999,90 | 1,50 | -- | -- | 60,1 | 70,1 |
| A011-1_B | Nieuwbouw - blok A | 133020,64 | 394999,90 | 4,50 | -- | -- | 60,2 | 70,2 |
| A011-1_C | Nieuwbouw - blok A | 133020,64 | 394999,90 | 7,50 | -- | -- | 60,7 | 70,7 |
| A011-2_A | Nieuwbouw - blok A | 133020,87 | 394988,82 | 1,50 | -- | -- | 45,1 | 55,1 |
| A011-3_A | Nieuwbouw - blok A | 133021,07 | 394992,32 | 4,50 | -- | -- | 45,0 | 55,0 |
| A011-3_B | Nieuwbouw - blok A | 133021,07 | 394992,32 | 7,50 | -- | -- | 53,1 | 63,1 |
| A011-4_A | Nieuwbouw - blok A | 133025,03 | 394995,39 | 1,50 | -- | -- | 48,2 | 58,2 |
| A011-5_A | Nieuwbouw - blok A | 133023,43 | 394996,44 | 4,50 | -- | -- | 49,4 | 59,4 |
| A011-5_B | Nieuwbouw - blok A | 133023,43 | 394996,44 | 7,50 | -- | -- | 51,9 | 61,9 |
| AA1_A | Goirleseweg 38 | 132617,87 | 394768,37 | 1,50 | -- | -- | 37,5 | 47,5 |
| AA1_B | Goirleseweg 38 | 132617,87 | 394768,37 | 4,50 | -- | -- | 38,7 | 48,7 |
| AA1_C | Goirleseweg 38 | 132617,87 | 394768,37 | 7,50 | -- | -- | 39,2 | 49,2 |
| AA2_A | Bernard Leenestraat 4 | 132656,48 | 394757,12 | 1,50 | -- | -- | 36,9 | 46,9 |
| AA2_B | Bernard Leenestraat 4 | 132656,48 | 394757,12 | 4,50 | -- | -- | 37,9 | 47,9 |
| AA2_C | Bernard Leenestraat 4 | 132656,48 | 394757,12 | 7,50 | -- | -- | 38,4 | 48,4 |
| B012-1_A | Nieuwbouw - blok B | 133025,40 | 394973,39 | 1,50 | -- | -- | 57,0 | 67,0 |
| B012-1_B | Nieuwbouw - blok B | 133025,40 | 394973,39 | 4,50 | -- | -- | 56,7 | 66,7 |
| B012-1_C | Nieuwbouw - blok B | 133025,40 | 394973,39 | 7,50 | -- | -- | 57,0 | 67,0 |
| B012-2_A | Nieuwbouw - blok B | 133015,13 | 394972,93 | 1,50 | -- | -- | 58,7 | 68,7 |
| B012-2_B | Nieuwbouw - blok B | 133015,13 | 394972,93 | 4,50 | -- | -- | 58,4 | 68,4 |
| B012-2_C | Nieuwbouw - blok B | 133015,13 | 394972,93 | 7,50 | -- | -- | 58,9 | 68,9 |
| B012-3_A | Nieuwbouw - blok B | 133020,33 | 394976,19 | 1,50 | -- | -- | 60,8 | 70,8 |
| B012-3_B | Nieuwbouw - blok B | 133020,33 | 394976,19 | 4,50 | -- | -- | 60,4 | 70,4 |
| B012-3_C | Nieuwbouw - blok B | 133020,33 | 394976,19 | 7,50 | -- | -- | 60,8 | 70,8 |
| B013-1_A | Nieuwbouw - blok B | 133025,38 | 394968,37 | 1,50 | -- | -- | 44,9 | 54,9 |
| B013-1_B | Nieuwbouw - blok B | 133025,38 | 394968,37 | 4,50 | -- | -- | 45,7 | 55,7 |
| B013-1_C | Nieuwbouw - blok B | 133025,38 | 394968,37 | 7,50 | -- | -- | 49,8 | 59,8 |
| B013-2_A | Nieuwbouw - blok B | 133015,19 | 394967,92 | 1,50 | -- | -- | 59,0 | 69,0 |
| B013-2_B | Nieuwbouw - blok B | 133015,19 | 394967,92 | 4,50 | -- | -- | 58,8 | 68,8 |
| B013-2_C | Nieuwbouw - blok B | 133015,19 | 394967,92 | 7,50 | -- | -- | 56,5 | 66,5 |
| B014-1_A | Nieuwbouw - blok B | 133025,36 | 394962,60 | 1,50 | -- | -- | 42,6 | 52,6 |
| B014-1_B | Nieuwbouw - blok B | 133025,36 | 394962,60 | 4,50 | -- | -- | 43,8 | 53,8 |
| B014-1_C | Nieuwbouw - blok B | 133025,36 | 394962,60 | 7,50 | -- | -- | 40,9 | 50,9 |
| B014-2_A | Nieuwbouw - blok B | 133015,26 | 394962,18 | 1,50 | -- | -- | 50,4 | 60,4 |
| B014-2_B | Nieuwbouw - blok B | 133015,26 | 394962,18 | 4,50 | -- | -- | 50,7 | 60,7 |
| B014-2_C | Nieuwbouw - blok B | 133015,26 | 394962,18 | 7,50 | -- | -- | 54,5 | 64,5 |
| B015-1_A | Nieuwbouw - blok B | 133025,33 | 394957,16 | 1,50 | -- | -- | 43,1 | 53,1 |
| B015-1_B | Nieuwbouw - blok B | 133025,33 | 394957,16 | 4,50 | -- | -- | 43,9 | 53,9 |
| B015-1_C | Nieuwbouw - blok B | 133025,33 | 394957,16 | 7,50 | -- | -- | 40,9 | 50,9 |
| B015-2_A | Nieuwbouw - blok B | 133015,31 | 394957,24 | 1,50 | -- | -- | 58,1 | 68,1 |
| B015-2_B | Nieuwbouw - blok B | 133015,31 | 394957,24 | 4,50 | -- | -- | 58,2 | 68,2 |
| B015-2_C | Nieuwbouw - blok B | 133015,31 | 394957,24 | 7,50 | -- | -- | 58,7 | 68,7 |
| B016-1_A | Nieuwbouw - blok B | 133025,31 | 394952,07 | 1,50 | -- | -- | 44,1 | 54,1 |
| B016-1_B | Nieuwbouw - blok B | 133025,31 | 394952,07 | 4,50 | -- | -- | 39,6 | 49,6 |
| B016-1_C | Nieuwbouw - blok B | 133025,31 | 394952,07 | 7,50 | -- | -- | 41,6 | 51,6 |
| B016-2_A | Nieuwbouw - blok B | 133015,38 | 394951,77 | 1,50 | -- | -- | 52,6 | 62,6 |
| B016-2_B | Nieuwbouw - blok B | 133015,38 | 394951,77 | 4,50 | -- | -- | 52,8 | 62,8 |
| B016-2_C | Nieuwbouw - blok B | 133015,38 | 394951,77 | 7,50 | -- | -- | 55,6 | 65,6 |
| B017-1_A | Nieuwbouw - blok B | 133025,85 | 394946,37 | 1,50 | -- | -- | 44,6 | 54,6 |
| B017-1_B | Nieuwbouw - blok B | 133025,85 | 394946,37 | 4,50 | -- | -- | 45,8 | 55,8 |
| B017-1_C | Nieuwbouw - blok B | 133025,85 | 394946,37 | 7,50 | -- | -- | 51,0 | 61,0 |
| B017-2_A | Nieuwbouw - blok B | 133015,89 | 394945,96 | 1,50 | -- | -- | 50,0 | 60,0 |
| B017-2_B | Nieuwbouw - blok B | 133015,89 | 394945,96 | 4,50 | -- | -- | 50,5 | 60,5 |
| B017-2_C | Nieuwbouw - blok B | 133015,89 | 394945,96 | 7,50 | -- | -- | 54,5 | 64,5 |
| B018-1_A | Nieuwbouw - blok B | 133025,84 | 394940,78 | 1,50 | -- | -- | 46,3 | 56,3 |

Alle getoonde dB-waarden zijn A-gewogen

Rapport: Resultatentabel
Model: WII - kazerne IBS LAr,LT ontwerpwijziging
LAeq totaalresultaten voor toetspunten
Groep: noord
Groepsreductie: Nee

| Naam Toetspunt | Omschrijving | X | Y | Hoogte | Dag | Avond | Nacht | Etmaal |
|---|---|---|---|---|---|---|---|---|
| B018-1_B | Nieuwbouw - blok B | 133025,84 | 394940,78 | 4,50 | -- | -- | 46,9 | 56,9 |
| B018-1_C | Nieuwbouw - blok B | 133025,84 | 394940,78 | 7,50 | -- | -- | 52,3 | 62,3 |
| B018-2_A | Nieuwbouw - blok B | 133015,90 | 394940,10 | 1,50 | -- | -- | 58,4 | 68,4 |
| B018-2_B | Nieuwbouw - blok B | 133015,90 | 394940,10 | 4,50 | -- | -- | 58,1 | 68,1 |
| B018-2_C | Nieuwbouw - blok B | 133015,90 | 394940,10 | 7,50 | -- | -- | 58,6 | 68,6 |
| B019-1_A | Nieuwbouw - blok B | 133025,84 | 394934,91 | 1,50 | -- | -- | 45,4 | 55,4 |
| B019-1_B | Nieuwbouw - blok B | 133025,84 | 394934,91 | 4,50 | -- | -- | 46,2 | 56,2 |
| B019-1_C | Nieuwbouw - blok B | 133025,84 | 394934,91 | 7,50 | -- | -- | 50,6 | 60,6 |
| B019-2_A | Nieuwbouw - blok B | 133015,92 | 394934,78 | 1,50 | -- | -- | 52,5 | 62,5 |
| B019-2_B | Nieuwbouw - blok B | 133015,92 | 394934,78 | 4,50 | -- | -- | 52,7 | 62,7 |
| B019-2_C | Nieuwbouw - blok B | 133015,92 | 394934,78 | 7,50 | -- | -- | 55,5 | 65,5 |
| B020-1_A | Nieuwbouw - blok B | 133025,83 | 394930,00 | 1,50 | -- | -- | 44,2 | 54,2 |
| B020-1_B | Nieuwbouw - blok B | 133025,83 | 394930,00 | 4,50 | -- | -- | 45,5 | 55,5 |
| B020-1_C | Nieuwbouw - blok B | 133025,83 | 394930,00 | 7,50 | -- | -- | 50,5 | 60,5 |
| B020-2_A | Nieuwbouw - blok B | 133015,93 | 394930,14 | 1,50 | -- | -- | 49,6 | 59,6 |
| B020-2_B | Nieuwbouw - blok B | 133015,93 | 394930,14 | 4,50 | -- | -- | 50,1 | 60,1 |
| B020-2_C | Nieuwbouw - blok B | 133015,93 | 394930,14 | 7,50 | -- | -- | 54,2 | 64,2 |
| B020-3_A | Nieuwbouw - blok B | 133021,06 | 394927,53 | 1,50 | -- | -- | 44,8 | 54,8 |
| B020-3_B | Nieuwbouw - blok B | 133021,06 | 394927,53 | 4,50 | -- | -- | 45,9 | 55,9 |
| B020-3_C | Nieuwbouw - blok B | 133021,06 | 394927,53 | 7,50 | -- | -- | 49,6 | 59,6 |
| B021-1_A | Nieuwbouw - blok B | 133022,47 | 394922,74 | 1,50 | -- | -- | 45,1 | 55,1 |
| B021-1_B | Nieuwbouw - blok B | 133022,47 | 394922,74 | 4,50 | -- | -- | 46,1 | 56,1 |
| B021-1_C | Nieuwbouw - blok B | 133022,47 | 394922,74 | 7,50 | -- | -- | 50,9 | 60,9 |
| B021-2_A | Nieuwbouw - blok B | 133012,59 | 394922,31 | 1,50 | -- | -- | 58,2 | 68,2 |
| B021-2_B | Nieuwbouw - blok B | 133012,59 | 394922,31 | 4,50 | -- | -- | 58,5 | 68,5 |
| B021-2_C | Nieuwbouw - blok B | 133012,59 | 394922,31 | 7,50 | -- | -- | 56,1 | 66,1 |
| B021-3_A | Nieuwbouw - blok B | 133017,75 | 394925,49 | 1,50 | -- | -- | 52,0 | 62,0 |
| B021-3_B | Nieuwbouw - blok B | 133017,75 | 394925,49 | 4,50 | -- | -- | 52,6 | 62,6 |
| B021-3_C | Nieuwbouw - blok B | 133017,75 | 394925,49 | 7,50 | -- | -- | 57,5 | 67,5 |
| B022-1_A | Nieuwbouw - blok B | 133022,53 | 394917,69 | 1,50 | -- | -- | 45,6 | 55,6 |
| B022-1_B | Nieuwbouw - blok B | 133022,53 | 394917,69 | 4,50 | -- | -- | 46,5 | 56,5 |
| B022-1_C | Nieuwbouw - blok B | 133022,53 | 394917,69 | 7,50 | -- | -- | 51,4 | 61,4 |
| B022-2_A | Nieuwbouw - blok B | 133012,59 | 394917,61 | 1,50 | -- | -- | 51,1 | 61,1 |
| B022-2_B | Nieuwbouw - blok B | 133012,59 | 394917,61 | 4,50 | -- | -- | 52,7 | 62,7 |
| B022-2_C | Nieuwbouw - blok B | 133012,59 | 394917,61 | 7,50 | -- | -- | 56,3 | 66,3 |
| B023-1_A | Nieuwbouw - blok B | 133022,61 | 394909,75 | 1,50 | -- | -- | 47,8 | 57,8 |
| B023-1_B | Nieuwbouw - blok B | 133022,61 | 394909,75 | 4,50 | -- | -- | 48,4 | 58,4 |
| B023-1_C | Nieuwbouw - blok B | 133022,61 | 394909,75 | 7,50 | -- | -- | 52,1 | 62,1 |
| B023-2_A | Nieuwbouw - blok B | 133016,33 | 394909,41 | 1,50 | -- | -- | 47,2 | 57,2 |
| B023-2_B | Nieuwbouw - blok B | 133016,33 | 394909,41 | 4,50 | -- | -- | 48,3 | 58,3 |
| B023-2_C | Nieuwbouw - blok B | 133016,33 | 394909,41 | 7,50 | -- | -- | 53,5 | 63,5 |
| B023-3_A | Nieuwbouw - blok B | 133019,39 | 394904,80 | 1,50 | -- | -- | 46,7 | 56,7 |
| B023-3_B | Nieuwbouw - blok B | 133019,39 | 394904,80 | 4,50 | -- | -- | 47,1 | 57,1 |
| B023-3_C | Nieuwbouw - blok B | 133019,39 | 394904,80 | 7,50 | -- | -- | 49,3 | 59,3 |
| B024-1_A | Nieuwbouw - blok B | 133002,98 | 394904,63 | 1,50 | -- | -- | 43,5 | 53,5 |
| B024-1_B | Nieuwbouw - blok B | 133002,98 | 394904,63 | 4,50 | -- | -- | 43,0 | 53,0 |
| B024-2_A | Nieuwbouw - blok B | 133002,85 | 394914,56 | 1,50 | -- | -- | 51,5 | 61,5 |
| B024-2_B | Nieuwbouw - blok B | 133002,85 | 394914,56 | 4,50 | -- | -- | 52,3 | 62,3 |
| B024-3_A | Nieuwbouw - blok B | 133006,35 | 394909,66 | 1,50 | -- | -- | 44,9 | 54,9 |
| B024-3_B | Nieuwbouw - blok B | 133006,35 | 394909,66 | 4,50 | -- | -- | 45,8 | 55,8 |
| B025-1_A | Nieuwbouw - blok B | 132997,01 | 394902,03 | 1,50 | -- | -- | 44,0 | 54,0 |
| B025-1_B | Nieuwbouw - blok B | 132997,01 | 394902,03 | 4,50 | -- | -- | 42,5 | 52,5 |
| B025-1_C | Nieuwbouw - blok B | 132997,01 | 394902,03 | 7,50 | -- | -- | 49,3 | 59,3 |
| B025-2_A | Nieuwbouw - blok B | 132997,11 | 394912,02 | 1,50 | -- | -- | 51,2 | 61,2 |
| B025-2_B | Nieuwbouw - blok B | 132997,11 | 394912,02 | 4,50 | -- | -- | 51,7 | 61,7 |
| B025-2_C | Nieuwbouw - blok B | 132997,11 | 394912,02 | 7,50 | -- | -- | 57,9 | 67,9 |
| B026-1_A | Nieuwbouw - blok B | 132992,23 | 394901,92 | 1,50 | -- | -- | 47,6 | 57,6 |
| B026-1_B | Nieuwbouw - blok B | 132992,23 | 394901,92 | 4,50 | -- | -- | 46,8 | 56,8 |
| B026-1_C | Nieuwbouw - blok B | 132992,23 | 394901,92 | 7,50 | -- | -- | 48,6 | 58,6 |

Alle getoonde dB-waarden zijn A-gewogen

Rapport: Resultatentabel
Model: WII - kazerne IBS LAr,LT ontwerpwijziging
LAeq totaalresultaten voor toetspunten
Groep: noord
Groepsreductie: Nee

| Naam Toetspunt | Omschrijving | X | Y | Hoogte | Dag | Avond | Nacht | Etmaal |
|---|---|---|---|---|---|---|---|---|
| B026-2_A | Nieuwbouw - blok B | 132991,63 | 394912,05 | 1,50 | -- | -- | 53,7 | 63,7 |
| B026-2_B | Nieuwbouw - blok B | 132991,63 | 394912,05 | 4,50 | -- | -- | 55,4 | 65,4 |
| B026-2_C | Nieuwbouw - blok B | 132991,63 | 394912,05 | 7,50 | -- | -- | 59,2 | 69,2 |
| B026-3_A | Nieuwbouw - blok B | 132988,96 | 394906,81 | 1,50 | -- | -- | 47,3 | 57,3 |
| B026-3_B | Nieuwbouw - blok B | 132988,96 | 394906,81 | 4,50 | -- | -- | 46,7 | 56,7 |
| B026-3_C | Nieuwbouw - blok B | 132988,96 | 394906,81 | 7,50 | -- | -- | 46,3 | 56,3 |
| B027-1_A | Nieuwbouw - blok B | 132967,27 | 394906,27 | 1,50 | -- | -- | 50,1 | 60,1 |
| B027-1_B | Nieuwbouw - blok B | 132967,27 | 394906,27 | 4,50 | -- | -- | 50,5 | 60,5 |
| B027-1_C | Nieuwbouw - blok B | 132967,27 | 394906,27 | 7,50 | -- | -- | 51,5 | 61,5 |
| B027-2_A | Nieuwbouw - blok B | 132979,75 | 394906,67 | 1,50 | -- | -- | 53,4 | 63,4 |
| B027-2_B | Nieuwbouw - blok B | 132979,75 | 394906,67 | 4,50 | -- | -- | 52,2 | 62,2 |
| B027-2_C | Nieuwbouw - blok B | 132979,75 | 394906,67 | 7,50 | -- | -- | 54,7 | 64,7 |
| B027-3_A | Nieuwbouw - blok B | 132973,55 | 394903,86 | 1,50 | -- | -- | 46,3 | 56,3 |
| B027-3_B | Nieuwbouw - blok B | 132973,55 | 394903,86 | 4,50 | -- | -- | 45,7 | 55,7 |
| B027-3_C | Nieuwbouw - blok B | 132973,55 | 394903,86 | 7,50 | -- | -- | 45,8 | 55,8 |
| B028-1_A | Nieuwbouw - blok B | 132966,98 | 394912,62 | 1,50 | -- | -- | 52,8 | 62,8 |
| B028-1_B | Nieuwbouw - blok B | 132966,98 | 394912,62 | 4,50 | -- | -- | 53,1 | 63,1 |
| B028-1_C | Nieuwbouw - blok B | 132966,98 | 394912,62 | 7,50 | -- | -- | 54,1 | 64,1 |
| B028-2_A | Nieuwbouw - blok B | 132979,35 | 394913,37 | 1,50 | -- | -- | 46,5 | 56,5 |
| B028-2_B | Nieuwbouw - blok B | 132979,35 | 394913,37 | 4,50 | -- | -- | 48,3 | 58,3 |
| B028-2_C | Nieuwbouw - blok B | 132979,35 | 394913,37 | 7,50 | -- | -- | 52,9 | 62,9 |
| B028-3_A | Nieuwbouw - blok B | 132969,78 | 394916,01 | 1,50 | -- | -- | 59,5 | 69,5 |
| B028-3_B | Nieuwbouw - blok B | 132969,78 | 394916,01 | 4,50 | -- | -- | 56,1 | 66,1 |
| B028-3_C | Nieuwbouw - blok B | 132969,78 | 394916,01 | 7,50 | -- | -- | 55,6 | 65,6 |
| B029-1_A | Nieuwbouw - blok B | 132966,26 | 394925,29 | 1,50 | -- | -- | 58,6 | 68,6 |
| B029-1_B | Nieuwbouw - blok B | 132966,26 | 394925,29 | 4,50 | -- | -- | 59,6 | 69,6 |
| B029-1_C | Nieuwbouw - blok B | 132966,26 | 394925,29 | 7,50 | -- | -- | 60,5 | 70,5 |
| B029-2_A | Nieuwbouw - blok B | 132978,60 | 394926,08 | 1,50 | -- | -- | 56,6 | 66,6 |
| B029-2_B | Nieuwbouw - blok B | 132978,60 | 394926,08 | 4,50 | -- | -- | 56,4 | 66,4 |
| B029-2_C | Nieuwbouw - blok B | 132978,60 | 394926,08 | 7,50 | -- | -- | 43,5 | 53,5 |
| B029-3_A | Nieuwbouw - blok B | 132969,96 | 394922,60 | 1,50 | -- | -- | 44,0 | 54,0 |
| B029-3_B | Nieuwbouw - blok B | 132969,96 | 394922,60 | 4,50 | -- | -- | 48,7 | 58,7 |
| B029-3_C | Nieuwbouw - blok B | 132969,96 | 394922,60 | 7,50 | -- | -- | 48,1 | 58,1 |
| B030-1_A | Nieuwbouw - blok B | 132965,90 | 394931,57 | 1,50 | -- | -- | 58,7 | 68,7 |
| B030-1_B | Nieuwbouw - blok B | 132965,90 | 394931,57 | 4,50 | -- | -- | 59,6 | 69,6 |
| B030-1_C | Nieuwbouw - blok B | 132965,90 | 394931,57 | 7,50 | -- | -- | 60,6 | 70,6 |
| B030-2_A | Nieuwbouw - blok B | 132978,25 | 394931,93 | 1,50 | -- | -- | 52,2 | 62,2 |
| B030-2_B | Nieuwbouw - blok B | 132978,25 | 394931,93 | 4,50 | -- | -- | 52,8 | 62,8 |
| B030-2_C | Nieuwbouw - blok B | 132978,25 | 394931,93 | 7,50 | -- | -- | 44,1 | 54,1 |
| B030-3_A | Nieuwbouw - blok B | 132968,94 | 394934,93 | 1,50 | -- | -- | 61,5 | 71,5 |
| B030-3_B | Nieuwbouw - blok B | 132968,94 | 394934,93 | 4,50 | -- | -- | 60,1 | 70,1 |
| B030-3_C | Nieuwbouw - blok B | 132968,94 | 394934,93 | 7,50 | -- | -- | 60,6 | 70,6 |
| B031-1_A | Nieuwbouw - blok B | 132965,29 | 394944,63 | 1,50 | -- | -- | 59,0 | 69,0 |
| B031-1_B | Nieuwbouw - blok B | 132965,29 | 394944,63 | 4,50 | -- | -- | 59,9 | 69,9 |
| B031-1_C | Nieuwbouw - blok B | 132965,29 | 394944,63 | 7,50 | -- | -- | 60,9 | 70,9 |
| B031-2_A | Nieuwbouw - blok B | 132977,50 | 394944,70 | 1,50 | -- | -- | 56,8 | 66,8 |
| B031-2_B | Nieuwbouw - blok B | 132977,50 | 394944,70 | 4,50 | -- | -- | 56,6 | 66,6 |
| B031-2_C | Nieuwbouw - blok B | 132977,50 | 394944,70 | 7,50 | -- | -- | 44,8 | 54,8 |
| B031-3_A | Nieuwbouw - blok B | 132971,04 | 394948,09 | 1,50 | -- | -- | 59,8 | 69,8 |
| B031-3_B | Nieuwbouw - blok B | 132971,04 | 394948,09 | 4,50 | -- | -- | 60,5 | 70,5 |
| B031-3_C | Nieuwbouw - blok B | 132971,04 | 394948,09 | 7,50 | -- | -- | 60,7 | 70,7 |
| B031-4_A | Nieuwbouw - blok B | 132969,33 | 394941,56 | 1,50 | -- | -- | 44,5 | 54,5 |
| B031-4_B | Nieuwbouw - blok B | 132969,33 | 394941,56 | 4,50 | -- | -- | 50,2 | 60,2 |
| B031-4_C | Nieuwbouw - blok B | 132969,33 | 394941,56 | 7,50 | -- | -- | 49,4 | 59,4 |
| B032-1_A | Nieuwbouw - blok B | 132964,05 | 394958,67 | 1,50 | -- | -- | 59,2 | 69,2 |
| B032-1_B | Nieuwbouw - blok B | 132964,05 | 394958,67 | 4,50 | -- | -- | 60,2 | 70,2 |
| B032-1_C | Nieuwbouw - blok B | 132964,05 | 394958,67 | 7,50 | -- | -- | 61,2 | 71,2 |
| B032-2_A | Nieuwbouw - blok B | 132976,37 | 394958,87 | 1,50 | -- | -- | 52,8 | 62,8 |
| B032-2_B | Nieuwbouw - blok B | 132976,37 | 394958,87 | 4,50 | -- | -- | 53,5 | 63,5 |

Alle getoonde dB-waarden zijn A-gewogen

Rapport: Resultatentabel
Model: WII - kazerne IBS LAr,LT ontwerpwijziging
LAeq totaalresultaten voor toetspunten
Groep: noord
Groepsreductie: Nee

| Naam Toetspunt | Omschrijving | X | Y | Hoogte | Dag | Avond | Nacht | Etmaal |
|---|---|---|---|---|---|---|---|---|
| B032-2_C | Nieuwbouw - blok B | 132976,37 | 394958,87 | 7,50 | -- | -- | 45,0 | 55,0 |
| B032-3_A | Nieuwbouw - blok B | 132970,02 | 394956,37 | 1,50 | -- | -- | 48,4 | 58,4 |
| B032-3_B | Nieuwbouw - blok B | 132970,02 | 394956,37 | 4,50 | -- | -- | 48,3 | 58,3 |
| B032-3_C | Nieuwbouw - blok B | 132970,02 | 394956,37 | 7,50 | -- | -- | 49,4 | 59,4 |
| B032-4_A | Nieuwbouw - blok B | 132967,10 | 394962,50 | 1,50 | -- | -- | 61,9 | 71,9 |
| B032-4_B | Nieuwbouw - blok B | 132967,10 | 394962,50 | 4,50 | -- | -- | 61,7 | 71,7 |
| B032-4_C | Nieuwbouw - blok B | 132967,10 | 394962,50 | 7,50 | -- | -- | 61,1 | 71,1 |
| B033-1_A | Nieuwbouw - blok B | 132963,39 | 394972,13 | 1,50 | -- | -- | 59,3 | 69,3 |
| B033-1_B | Nieuwbouw - blok B | 132963,39 | 394972,13 | 4,50 | -- | -- | 60,4 | 70,4 |
| B033-1_C | Nieuwbouw - blok B | 132963,39 | 394972,13 | 7,50 | -- | -- | 61,4 | 71,4 |
| B033-2_A | Nieuwbouw - blok B | 132975,49 | 394972,36 | 1,50 | -- | -- | 56,1 | 66,1 |
| B033-2_B | Nieuwbouw - blok B | 132975,49 | 394972,36 | 4,50 | -- | -- | 56,0 | 66,0 |
| B033-2_C | Nieuwbouw - blok B | 132975,49 | 394972,36 | 7,50 | -- | -- | 45,1 | 55,1 |
| B033-3_A | Nieuwbouw - blok B | 132969,09 | 394975,69 | 1,50 | -- | -- | 60,1 | 70,1 |
| B033-3_B | Nieuwbouw - blok B | 132969,09 | 394975,69 | 4,50 | -- | -- | 60,9 | 70,9 |
| B033-3_C | Nieuwbouw - blok B | 132969,09 | 394975,69 | 7,50 | -- | -- | 61,2 | 71,2 |
| B033-4_A | Nieuwbouw - blok B | 132966,88 | 394969,11 | 1,50 | -- | -- | 45,0 | 55,0 |
| B033-4_B | Nieuwbouw - blok B | 132966,88 | 394969,11 | 4,50 | -- | -- | 53,0 | 63,0 |
| B033-4_C | Nieuwbouw - blok B | 132966,88 | 394969,11 | 7,50 | -- | -- | 52,1 | 62,1 |
| C034-1_A | Nieuwbouw - blok C | 132993,53 | 394893,77 | 1,50 | -- | -- | 45,0 | 55,0 |
| C034-1_B | Nieuwbouw - blok C | 132993,53 | 394893,77 | 4,50 | -- | -- | 44,5 | 54,5 |
| C034-1_C | Nieuwbouw - blok C | 132993,53 | 394893,77 | 7,50 | -- | -- | 47,2 | 57,2 |
| C034-2_A | Nieuwbouw - blok C | 132993,36 | 394883,82 | 1,50 | -- | -- | 40,1 | 50,1 |
| C034-2_B | Nieuwbouw - blok C | 132993,36 | 394883,82 | 4,50 | -- | -- | 38,9 | 48,9 |
| C034-2_C | Nieuwbouw - blok C | 132993,36 | 394883,82 | 7,50 | -- | -- | 43,0 | 53,0 |
| C034-3_A | Nieuwbouw - blok C | 132990,35 | 394888,77 | 1,50 | -- | -- | 48,8 | 58,8 |
| C034-3_B | Nieuwbouw - blok C | 132990,35 | 394888,77 | 4,50 | -- | -- | 49,3 | 59,3 |
| C034-3_C | Nieuwbouw - blok C | 132990,35 | 394888,77 | 7,50 | -- | -- | 50,2 | 60,2 |
| C035-1_A | Nieuwbouw - blok C | 132999,62 | 394893,77 | 1,50 | -- | -- | 46,7 | 56,7 |
| C035-1_B | Nieuwbouw - blok C | 132999,62 | 394893,77 | 4,50 | -- | -- | 47,7 | 57,7 |
| C035-1_C | Nieuwbouw - blok C | 132999,62 | 394893,77 | 7,50 | -- | -- | 55,3 | 65,3 |
| C035-2_A | Nieuwbouw - blok C | 132999,40 | 394883,81 | 1,50 | -- | -- | 36,7 | 46,7 |
| C035-2_B | Nieuwbouw - blok C | 132999,40 | 394883,81 | 4,50 | -- | -- | 33,9 | 43,9 |
| C035-2_C | Nieuwbouw - blok C | 132999,40 | 394883,81 | 7,50 | -- | -- | 35,5 | 45,5 |
| C035-3_A | Nieuwbouw - blok C | 133002,62 | 394889,11 | 1,50 | -- | -- | 41,8 | 51,8 |
| C035-3_B | Nieuwbouw - blok C | 133002,62 | 394889,11 | 4,50 | -- | -- | 47,5 | 57,5 |
| C035-3_C | Nieuwbouw - blok C | 133002,62 | 394889,11 | 7,50 | -- | -- | 54,9 | 64,9 |
| C036-1_A | Nieuwbouw - blok C | 133026,19 | 394887,51 | 1,50 | -- | -- | 48,9 | 58,9 |
| C036-1_B | Nieuwbouw - blok C | 133026,19 | 394887,51 | 4,50 | -- | -- | 50,3 | 60,3 |
| C036-2_A | Nieuwbouw - blok C | 133004,29 | 394887,06 | 1,50 | -- | -- | 39,2 | 49,2 |
| C036-3_A | Nieuwbouw - blok C | 133010,23 | 394891,60 | 1,50 | -- | -- | 46,6 | 56,6 |
| C036-4_A | Nieuwbouw - blok C | 133012,21 | 394883,96 | 1,50 | -- | -- | 36,3 | 46,3 |
| C036-5_A | Nieuwbouw - blok C | 133020,60 | 394886,53 | 4,50 | -- | -- | 42,5 | 52,5 |
| C036-5_A | Nieuwbouw - blok C | 133023,17 | 394891,71 | 1,50 | -- | -- | 43,9 | 53,9 |
| C036-5_B | Nieuwbouw - blok C | 133023,17 | 394891,71 | 4,50 | -- | -- | 45,0 | 55,0 |
| C037-1_A | Nieuwbouw - blok C | 133026,26 | 394881,08 | 1,50 | -- | -- | 47,4 | 57,4 |
| C037-1_B | Nieuwbouw - blok C | 133026,26 | 394881,08 | 4,50 | -- | -- | 48,1 | 58,1 |
| C037-1_C | Nieuwbouw - blok C | 133026,26 | 394881,08 | 7,50 | -- | -- | 55,2 | 65,2 |
| C037-2_A | Nieuwbouw - blok C | 133016,33 | 394880,95 | 1,50 | -- | -- | 43,4 | 53,4 |
| C037-2_B | Nieuwbouw - blok C | 133016,33 | 394880,95 | 4,50 | -- | -- | 42,0 | 52,0 |
| C037-2_C | Nieuwbouw - blok C | 133016,33 | 394880,95 | 7,50 | -- | -- | 42,5 | 52,5 |
| C038-1_A | Nieuwbouw - blok C | 133026,31 | 394875,21 | 1,50 | -- | -- | 43,9 | 53,9 |
| C038-1_B | Nieuwbouw - blok C | 133026,31 | 394875,21 | 4,50 | -- | -- | 46,0 | 56,0 |
| C038-1_C | Nieuwbouw - blok C | 133026,31 | 394875,21 | 7,50 | -- | -- | 51,0 | 61,0 |
| C038-2_A | Nieuwbouw - blok C | 133016,37 | 394875,56 | 1,50 | -- | -- | 42,6 | 52,6 |
| C038-2_B | Nieuwbouw - blok C | 133016,37 | 394875,56 | 4,50 | -- | -- | 41,8 | 51,8 |
| C038-2_C | Nieuwbouw - blok C | 133016,37 | 394875,56 | 7,50 | -- | -- | 41,5 | 51,5 |
| C039-1_A | Nieuwbouw - blok C | 133026,38 | 394868,86 | 1,50 | -- | -- | 41,0 | 51,0 |
| C039-1_B | Nieuwbouw - blok C | 133026,38 | 394868,86 | 4,50 | -- | -- | 44,2 | 54,2 |

Alle getoonde dB-waarden zijn A-gewogen

Rapport: Resultatentabel
Model: WII - kazerne IBS LAr,LT ontwerpwijziging
LAeq totaalresultaten voor toetspunten
Groep: noord
Groepsreductie: Nee

| Naam Toetspunt | Omschrijving | X | Y | Hoogte | Dag | Avond | Nacht | Etmaal |
|---|---|---|---|---|---|---|---|---|
| C039-1_C | Nieuwbouw - blok C | 133026,38 | 394868,86 | 7,50 | -- | -- | 47,2 | 57,2 |
| C039-2_A | Nieuwbouw - blok C | 133016,42 | 394868,95 | 1,50 | -- | -- | 40,8 | 50,8 |
| C039-2_B | Nieuwbouw - blok C | 133016,42 | 394868,95 | 4,50 | -- | -- | 41,0 | 51,0 |
| C039-2_C | Nieuwbouw - blok C | 133016,42 | 394868,95 | 7,50 | -- | -- | 46,2 | 56,2 |
| C040-1_A | Nieuwbouw - blok C | 133026,43 | 394863,03 | 1,50 | -- | -- | 40,0 | 50,0 |
| C040-1_B | Nieuwbouw - blok C | 133026,43 | 394863,03 | 4,50 | -- | -- | 41,3 | 51,3 |
| C040-1_C | Nieuwbouw - blok C | 133026,43 | 394863,03 | 7,50 | -- | -- | 43,5 | 53,5 |
| C040-2_A | Nieuwbouw - blok C | 133016,47 | 394862,99 | 1,50 | -- | -- | 39,2 | 49,2 |
| C040-2_B | Nieuwbouw - blok C | 133016,47 | 394862,99 | 4,50 | -- | -- | 39,6 | 49,6 |
| C040-2_C | Nieuwbouw - blok C | 133016,47 | 394862,99 | 7,50 | -- | -- | 45,1 | 55,1 |
| C041-1_A | Nieuwbouw - blok C | 133025,39 | 394857,07 | 1,50 | -- | -- | 38,9 | 48,9 |
| C041-1_B | Nieuwbouw - blok C | 133025,39 | 394857,07 | 4,50 | -- | -- | 41,0 | 51,0 |
| C041-1_C | Nieuwbouw - blok C | 133025,39 | 394857,07 | 7,50 | -- | -- | 42,1 | 52,1 |
| C041-2_A | Nieuwbouw - blok C | 133015,12 | 394857,21 | 1,50 | -- | -- | 41,0 | 51,0 |
| C041-2_B | Nieuwbouw - blok C | 133015,12 | 394857,21 | 4,50 | -- | -- | 41,1 | 51,1 |
| C041-2_C | Nieuwbouw - blok C | 133015,12 | 394857,21 | 7,50 | -- | -- | 42,4 | 52,4 |
| C042-1_A | Nieuwbouw - blok C | 133025,34 | 394852,07 | 1,50 | -- | -- | 37,3 | 47,3 |
| C042-1_B | Nieuwbouw - blok C | 133025,34 | 394852,07 | 4,50 | -- | -- | 40,7 | 50,7 |
| C042-1_C | Nieuwbouw - blok C | 133025,34 | 394852,07 | 7,50 | -- | -- | 47,1 | 57,1 |
| C042-2_A | Nieuwbouw - blok C | 133015,15 | 394851,89 | 1,50 | -- | -- | 37,8 | 47,8 |
| C042-2_B | Nieuwbouw - blok C | 133015,15 | 394851,89 | 4,50 | -- | -- | 38,7 | 48,7 |
| C042-2_C | Nieuwbouw - blok C | 133015,15 | 394851,89 | 7,50 | -- | -- | 41,6 | 51,6 |
| C043-1_A | Nieuwbouw - blok C | 133025,29 | 394846,67 | 1,50 | -- | -- | 38,5 | 48,5 |
| C043-1_B | Nieuwbouw - blok C | 133025,29 | 394846,67 | 4,50 | -- | -- | 42,0 | 52,0 |
| C043-1_C | Nieuwbouw - blok C | 133025,29 | 394846,67 | 7,50 | -- | -- | 50,3 | 60,3 |
| C043-2_A | Nieuwbouw - blok C | 133015,19 | 394846,32 | 1,50 | -- | -- | 40,4 | 50,4 |
| C043-2_B | Nieuwbouw - blok C | 133015,19 | 394846,32 | 4,50 | -- | -- | 37,7 | 47,7 |
| C043-2_C | Nieuwbouw - blok C | 133015,19 | 394846,32 | 7,50 | -- | -- | 43,8 | 53,8 |
| C044-1_A | Nieuwbouw - blok C | 133025,24 | 394841,02 | 1,50 | -- | -- | 40,9 | 50,9 |
| C044-1_B | Nieuwbouw - blok C | 133025,24 | 394841,02 | 4,50 | -- | -- | 43,9 | 53,9 |
| C044-1_C | Nieuwbouw - blok C | 133025,24 | 394841,02 | 7,50 | -- | -- | 50,5 | 60,5 |
| C044-2_A | Nieuwbouw - blok C | 133015,22 | 394840,71 | 1,50 | -- | -- | 37,1 | 47,1 |
| C044-2_B | Nieuwbouw - blok C | 133015,22 | 394840,71 | 4,50 | -- | -- | 38,3 | 48,3 |
| C044-2_C | Nieuwbouw - blok C | 133015,22 | 394840,71 | 7,50 | -- | -- | 43,5 | 53,5 |
| C044-3_A | Nieuwbouw - blok C | 133020,42 | 394838,25 | 1,50 | -- | -- | 38,5 | 48,5 |
| C044-3_B | Nieuwbouw - blok C | 133020,42 | 394838,25 | 4,50 | -- | -- | 41,7 | 51,7 |
| C044-3_C | Nieuwbouw - blok C | 133020,42 | 394838,25 | 7,50 | -- | -- | 43,6 | 53,6 |
| C045-1_A | Nieuwbouw - blok C | 133021,48 | 394814,66 | 1,50 | -- | -- | 28,2 | 38,2 |
| C045-1_B | Nieuwbouw - blok C | 133021,48 | 394814,66 | 4,50 | -- | -- | 29,3 | 39,3 |
| C045-2_A | Nieuwbouw - blok C | 133021,46 | 394836,56 | 1,50 | -- | -- | 43,8 | 53,8 |
| C045-3_A | Nieuwbouw - blok C | 133017,56 | 394830,13 | 1,50 | -- | -- | 44,3 | 54,3 |
| C045-4_A | Nieuwbouw - blok C | 133025,18 | 394818,49 | 1,50 | -- | -- | 40,9 | 50,9 |
| C045-4_B | Nieuwbouw - blok C | 133025,18 | 394818,49 | 4,50 | -- | -- | 44,0 | 54,0 |
| C045-5_A | Nieuwbouw - blok C | 133025,12 | 394830,67 | 1,50 | -- | -- | 39,6 | 49,6 |
| C045-6_A | Nieuwbouw - blok C | 133020,60 | 394820,50 | 4,50 | -- | -- | 31,8 | 41,8 |
| C046-1_A | Nieuwbouw - blok C | 133014,83 | 394814,61 | 1,50 | -- | -- | 31,9 | 41,9 |
| C046-1_B | Nieuwbouw - blok C | 133014,83 | 394814,61 | 4,50 | -- | -- | 37,4 | 47,4 |
| C046-1_C | Nieuwbouw - blok C | 133014,83 | 394814,61 | 7,50 | -- | -- | 31,6 | 41,6 |
| C046-2_A | Nieuwbouw - blok C | 133014,83 | 394824,51 | 1,50 | -- | -- | 44,9 | 54,9 |
| C046-2_B | Nieuwbouw - blok C | 133014,83 | 394824,51 | 4,50 | -- | -- | 43,0 | 53,0 |
| C046-2_C | Nieuwbouw - blok C | 133014,83 | 394824,51 | 7,50 | -- | -- | 43,9 | 53,9 |
| C046-3_A | Nieuwbouw - blok C | 133017,89 | 394821,83 | 4,50 | -- | -- | 28,2 | 38,2 |
| C046-3_B | Nieuwbouw - blok C | 133017,89 | 394821,83 | 7,50 | -- | -- | 32,8 | 42,8 |
| C047-1_A | Nieuwbouw - blok C | 133009,67 | 394814,57 | 1,50 | -- | -- | 31,2 | 41,2 |
| C047-1_B | Nieuwbouw - blok C | 133009,67 | 394814,57 | 4,50 | -- | -- | 33,4 | 43,4 |
| C047-1_C | Nieuwbouw - blok C | 133009,67 | 394814,57 | 7,50 | -- | -- | 31,5 | 41,5 |
| C047-2_A | Nieuwbouw - blok C | 133009,48 | 394824,47 | 1,50 | -- | -- | 45,0 | 55,0 |
| C047-2_B | Nieuwbouw - blok C | 133009,48 | 394824,47 | 4,50 | -- | -- | 49,2 | 59,2 |
| C047-2_C | Nieuwbouw - blok C | 133009,48 | 394824,47 | 7,50 | -- | -- | 43,3 | 53,3 |

Alle getoonde dB-waarden zijn A-gewogen

Rapport: Resultatentabel
Model: WII - kazerne IBS LAr,LT ontwerpwijziging
LAeq totaalresultaten voor toetspunten
Groep: noord
Groepsreductie: Nee

| Naam Toetspunt | Omschrijving | X | Y | Hoogte | Dag | Avond | Nacht | Etmaal |
|---|---|---|---|---|---|---|---|---|
| C048-1_A | Nieuwbouw - blok C | 133003,93 | 394814,52 | 1,50 | -- | -- | 32,3 | 42,3 |
| C048-1_B | Nieuwbouw - blok C | 133003,93 | 394814,52 | 4,50 | -- | -- | 34,5 | 44,5 |
| C048-1_C | Nieuwbouw - blok C | 133003,93 | 394814,52 | 7,50 | -- | -- | 32,1 | 42,1 |
| C048-2_A | Nieuwbouw - blok C | 133004,13 | 394824,43 | 1,50 | -- | -- | 44,2 | 54,2 |
| C048-2_B | Nieuwbouw - blok C | 133004,13 | 394824,43 | 4,50 | -- | -- | 47,8 | 57,8 |
| C048-2_C | Nieuwbouw - blok C | 133004,13 | 394824,43 | 7,50 | -- | -- | 41,1 | 51,1 |
| C049-1_A | Nieuwbouw - blok C | 132999,03 | 394814,49 | 1,50 | -- | -- | 35,4 | 45,4 |
| C049-1_B | Nieuwbouw - blok C | 132999,03 | 394814,49 | 4,50 | -- | -- | 34,9 | 44,9 |
| C049-1_C | Nieuwbouw - blok C | 132999,03 | 394814,49 | 7,50 | -- | -- | 34,0 | 44,0 |
| C049-2_A | Nieuwbouw - blok C | 132998,65 | 394824,39 | 1,50 | -- | -- | 43,9 | 53,9 |
| C049-2_B | Nieuwbouw - blok C | 132998,65 | 394824,39 | 4,50 | -- | -- | 47,4 | 57,4 |
| C049-2_C | Nieuwbouw - blok C | 132998,65 | 394824,39 | 7,50 | -- | -- | 40,9 | 50,9 |
| C049-3_A | Nieuwbouw - blok C | 132995,92 | 394819,82 | 1,50 | -- | -- | 39,6 | 49,6 |
| C049-3_B | Nieuwbouw - blok C | 132995,92 | 394819,82 | 4,50 | -- | -- | 40,7 | 50,7 |
| C049-3_C | Nieuwbouw - blok C | 132995,92 | 394819,82 | 7,50 | -- | -- | 40,0 | 50,0 |
| C050-1_A | Nieuwbouw - blok C | 132972,25 | 394820,15 | 1,50 | -- | -- | 42,4 | 52,4 |
| C050-1_B | Nieuwbouw - blok C | 132972,25 | 394820,15 | 4,50 | -- | -- | 43,1 | 53,1 |
| C050-1_C | Nieuwbouw - blok C | 132972,25 | 394820,15 | 7,50 | -- | -- | 43,3 | 53,3 |
| C050-2_A | Nieuwbouw - blok C | 132984,70 | 394820,34 | 1,50 | -- | -- | 44,4 | 54,4 |
| C050-2_B | Nieuwbouw - blok C | 132984,70 | 394820,34 | 4,50 | -- | -- | 46,8 | 56,8 |
| C050-2_C | Nieuwbouw - blok C | 132984,70 | 394820,34 | 7,50 | -- | -- | 31,1 | 41,1 |
| C050-3_A | Nieuwbouw - blok C | 132978,21 | 394817,05 | 1,50 | -- | -- | 34,5 | 44,5 |
| C050-3_B | Nieuwbouw - blok C | 132978,21 | 394817,05 | 4,50 | -- | -- | 39,6 | 49,6 |
| C050-3_C | Nieuwbouw - blok C | 132978,21 | 394817,05 | 7,50 | -- | -- | 31,8 | 41,8 |
| C051-1_A | Nieuwbouw - blok C | 132971,92 | 394825,83 | 1,50 | -- | -- | 42,6 | 52,6 |
| C051-1_B | Nieuwbouw - blok C | 132971,92 | 394825,83 | 4,50 | -- | -- | 43,4 | 53,4 |
| C051-1_C | Nieuwbouw - blok C | 132971,92 | 394825,83 | 7,50 | -- | -- | 43,6 | 53,6 |
| C051-2_A | Nieuwbouw - blok C | 132984,34 | 394826,37 | 1,50 | -- | -- | 41,9 | 51,9 |
| C051-2_B | Nieuwbouw - blok C | 132984,34 | 394826,37 | 4,50 | -- | -- | 44,4 | 54,4 |
| C051-2_C | Nieuwbouw - blok C | 132984,34 | 394826,37 | 7,50 | -- | -- | 32,8 | 42,8 |
| C051-3_A | Nieuwbouw - blok C | 132975,00 | 394829,43 | 1,50 | -- | -- | 43,6 | 53,6 |
| C051-3_B | Nieuwbouw - blok C | 132975,00 | 394829,43 | 4,50 | -- | -- | 46,7 | 56,7 |
| C051-3_C | Nieuwbouw - blok C | 132975,00 | 394829,43 | 7,50 | -- | -- | 43,9 | 53,9 |
| C052-1_A | Nieuwbouw - blok C | 132971,13 | 394838,82 | 1,50 | -- | -- | 42,8 | 52,8 |
| C052-1_B | Nieuwbouw - blok C | 132971,13 | 394838,82 | 4,50 | -- | -- | 43,5 | 53,5 |
| C052-1_C | Nieuwbouw - blok C | 132971,13 | 394838,82 | 7,50 | -- | -- | 44,5 | 54,5 |
| C052-2_A | Nieuwbouw - blok C | 132983,60 | 394838,99 | 1,50 | -- | -- | 43,7 | 53,7 |
| C052-2_B | Nieuwbouw - blok C | 132983,60 | 394838,99 | 4,50 | -- | -- | 43,6 | 53,6 |
| C052-2_C | Nieuwbouw - blok C | 132983,60 | 394838,99 | 7,50 | -- | -- | 33,4 | 43,4 |
| C052-3_A | Nieuwbouw - blok C | 132975,09 | 394835,77 | 1,50 | -- | -- | 35,6 | 45,6 |
| C052-3_B | Nieuwbouw - blok C | 132975,09 | 394835,77 | 4,50 | -- | -- | 35,7 | 45,7 |
| C052-3_C | Nieuwbouw - blok C | 132975,09 | 394835,77 | 7,50 | -- | -- | 34,8 | 44,8 |
| C052-4_A | Nieuwbouw - blok C | 132976,72 | 394842,39 | 1,50 | -- | -- | 45,8 | 55,8 |
| C052-4_B | Nieuwbouw - blok C | 132976,72 | 394842,39 | 4,50 | -- | -- | 45,3 | 55,3 |
| C052-4_C | Nieuwbouw - blok C | 132976,72 | 394842,39 | 7,50 | -- | -- | 44,7 | 54,7 |
| C053-1_A | Nieuwbouw - blok C | 132969,53 | 394869,39 | 1,50 | -- | -- | 42,7 | 52,7 |
| C053-1_B | Nieuwbouw - blok C | 132969,53 | 394869,39 | 4,50 | -- | -- | 43,2 | 53,2 |
| C053-1_C | Nieuwbouw - blok C | 132969,53 | 394869,39 | 7,50 | -- | -- | 44,2 | 54,2 |
| C053-2_A | Nieuwbouw - blok C | 132981,82 | 394869,80 | 1,50 | -- | -- | 46,2 | 56,2 |
| C053-2_B | Nieuwbouw - blok C | 132981,82 | 394869,80 | 4,50 | -- | -- | 49,1 | 59,1 |
| C053-2_C | Nieuwbouw - blok C | 132981,82 | 394869,80 | 7,50 | -- | -- | 30,9 | 40,9 |
| C053-3_A | Nieuwbouw - blok C | 132975,81 | 394866,35 | 1,50 | -- | -- | 29,4 | 39,4 |
| C053-3_B | Nieuwbouw - blok C | 132975,81 | 394866,35 | 4,50 | -- | -- | 29,7 | 39,7 |
| C053-3_C | Nieuwbouw - blok C | 132975,81 | 394866,35 | 7,50 | -- | -- | 31,5 | 41,5 |
| C054-1_A | Nieuwbouw - blok C | 132969,09 | 394875,19 | 1,50 | -- | -- | 44,2 | 54,2 |
| C054-1_B | Nieuwbouw - blok C | 132969,09 | 394875,19 | 4,50 | -- | -- | 44,3 | 54,3 |
| C054-1_C | Nieuwbouw - blok C | 132969,09 | 394875,19 | 7,50 | -- | -- | 45,7 | 55,7 |
| C054-2_A | Nieuwbouw - blok C | 132981,43 | 394875,93 | 1,50 | -- | -- | 30,8 | 40,8 |
| C054-2_B | Nieuwbouw - blok C | 132981,43 | 394875,93 | 4,50 | -- | -- | 31,0 | 41,0 |

Alle getoonde dB-waarden zijn A-gewogen

Rapport: Resultatentabel
Model: WII - kazerne IBS LAr,LT ontwerpwijziging
LAeq totaalresultaten voor toetspunten
Groep: noord
Groepsreductie: Nee

| Naam Toetspunt | Omschrijving | X | Y | Hoogte | Dag | Avond | Nacht | Etmaal |
|---|---|---|---|---|---|---|---|---|
| C054-2_C | Nieuwbouw - blok C | 132981,43 | 394875,93 | 7,50 | -- | -- | 32,7 | 42,7 |
| C054-3_A | Nieuwbouw - blok C | 132971,99 | 394878,62 | 1,50 | -- | -- | 47,4 | 57,4 |
| C054-3_B | Nieuwbouw - blok C | 132971,99 | 394878,62 | 4,50 | -- | -- | 49,6 | 59,6 |
| C054-3_C | Nieuwbouw - blok C | 132971,99 | 394878,62 | 7,50 | -- | -- | 51,7 | 61,7 |
| C055-1_A | Nieuwbouw - blok D | 132968,36 | 394888,47 | 1,50 | -- | -- | 46,2 | 56,2 |
| C055-1_B | Nieuwbouw - blok D | 132968,36 | 394888,47 | 4,50 | -- | -- | 46,0 | 56,0 |
| C055-1_C | Nieuwbouw - blok D | 132968,36 | 394888,47 | 7,50 | -- | -- | 47,5 | 57,5 |
| C055-2_A | Nieuwbouw - blok D | 132980,59 | 394889,45 | 1,50 | -- | -- | 49,9 | 59,9 |
| C055-2_B | Nieuwbouw - blok D | 132980,59 | 394889,45 | 4,50 | -- | -- | 50,7 | 60,7 |
| C055-2_C | Nieuwbouw - blok D | 132980,59 | 394889,45 | 7,50 | -- | -- | 50,9 | 60,9 |
| C055-3_A | Nieuwbouw - blok D | 132972,54 | 394885,18 | 1,50 | -- | -- | 38,6 | 48,6 |
| C055-3_B | Nieuwbouw - blok D | 132972,54 | 394885,18 | 4,50 | -- | -- | 37,3 | 47,3 |
| C055-3_C | Nieuwbouw - blok D | 132972,54 | 394885,18 | 7,50 | -- | -- | 38,1 | 48,1 |
| C055-4_A | Nieuwbouw - blok D | 132974,07 | 394891,72 | 1,50 | -- | -- | 50,7 | 60,7 |
| C055-4_B | Nieuwbouw - blok D | 132974,07 | 394891,72 | 4,50 | -- | -- | 51,5 | 61,5 |
| C055-4_C | Nieuwbouw - blok D | 132974,07 | 394891,72 | 7,50 | -- | -- | 54,8 | 64,8 |
| D056-1_A | Nieuwbouw - blok D | 132979,08 | 394807,77 | 1,50 | -- | -- | 43,2 | 53,2 |
| D056-1_B | Nieuwbouw - blok D | 132979,08 | 394807,77 | 4,50 | -- | -- | 43,6 | 53,6 |
| D056-2_A | Nieuwbouw - blok D | 132980,16 | 394800,99 | 1,50 | -- | -- | 24,9 | 34,9 |
| D056-2_B | Nieuwbouw - blok D | 132980,16 | 394800,99 | 4,50 | -- | -- | 27,4 | 37,4 |
| D056-3_A | Nieuwbouw - blok D | 132974,89 | 394805,84 | 1,50 | -- | -- | 43,5 | 53,5 |
| D056-3_B | Nieuwbouw - blok D | 132974,89 | 394805,84 | 4,50 | -- | -- | 43,7 | 53,7 |
| D057-1_A | Nieuwbouw - blok D | 132971,24 | 394800,29 | 1,50 | -- | -- | 40,8 | 50,8 |
| D057-1_B | Nieuwbouw - blok D | 132971,24 | 394800,29 | 4,50 | -- | -- | 41,4 | 51,4 |
| D057-2_A | Nieuwbouw - blok D | 132978,09 | 394799,68 | 1,50 | -- | -- | 24,6 | 34,6 |
| D057-2_B | Nieuwbouw - blok D | 132978,09 | 394799,68 | 4,50 | -- | -- | 27,1 | 37,1 |
| D057-3_A | Nieuwbouw - blok D | 132974,12 | 394804,12 | 1,50 | -- | -- | 42,8 | 52,8 |
| D057-3_B | Nieuwbouw - blok D | 132974,12 | 394804,12 | 4,50 | -- | -- | 43,2 | 53,2 |
| D058-1_A | Nieuwbouw - blok D | 132971,23 | 394794,39 | 1,50 | -- | -- | 40,6 | 50,6 |
| D058-1_B | Nieuwbouw - blok D | 132971,23 | 394794,39 | 4,50 | -- | -- | 41,1 | 51,1 |
| D058-2_A | Nieuwbouw - blok D | 132978,04 | 394794,49 | 1,50 | -- | -- | 24,5 | 34,5 |
| D058-2_B | Nieuwbouw - blok D | 132978,04 | 394794,49 | 4,50 | -- | -- | 26,9 | 36,9 |
| D059-1_A | Nieuwbouw - blok D | 132971,23 | 394787,87 | 1,50 | -- | -- | 41,3 | 51,3 |
| D059-1_B | Nieuwbouw - blok D | 132971,23 | 394787,87 | 4,50 | -- | -- | 40,8 | 50,8 |
| D059-2_A | Nieuwbouw - blok D | 132977,98 | 394787,96 | 1,50 | -- | -- | 29,3 | 39,3 |
| D059-2_B | Nieuwbouw - blok D | 132977,98 | 394787,96 | 4,50 | -- | -- | 33,0 | 43,0 |
| D059-3_A | Nieuwbouw - blok D | 132974,90 | 394784,58 | 1,50 | -- | -- | 35,7 | 45,7 |
| D059-3_B | Nieuwbouw - blok D | 132974,90 | 394784,58 | 4,50 | -- | -- | 29,7 | 39,7 |
| D060-1_A | Nieuwbouw - blok D | 132987,20 | 394807,73 | 1,50 | -- | -- | 38,7 | 48,7 |
| D060-1_B | Nieuwbouw - blok D | 132987,20 | 394807,73 | 4,50 | -- | -- | 38,9 | 48,9 |
| D060-2_A | Nieuwbouw - blok D | 132985,93 | 394801,02 | 1,50 | -- | -- | 25,4 | 35,4 |
| D060-2_B | Nieuwbouw - blok D | 132985,93 | 394801,02 | 4,50 | -- | -- | 27,7 | 37,7 |
| D060-3_A | Nieuwbouw - blok D | 132994,71 | 394805,78 | 1,50 | -- | -- | 31,5 | 41,5 |
| D060-3_B | Nieuwbouw - blok D | 132994,71 | 394805,78 | 4,50 | -- | -- | 31,9 | 41,9 |
| D061-1_A | Nieuwbouw - blok D | 132994,73 | 394800,10 | 1,50 | -- | -- | 41,6 | 51,6 |
| D061-1_B | Nieuwbouw - blok D | 132994,73 | 394800,10 | 4,50 | -- | -- | 43,3 | 53,3 |
| D061-2_A | Nieuwbouw - blok D | 132987,90 | 394799,97 | 1,50 | -- | -- | 26,3 | 36,3 |
| D061-2_B | Nieuwbouw - blok D | 132987,90 | 394799,97 | 4,50 | -- | -- | 30,5 | 40,5 |
| D062-1_A | Nieuwbouw - blok D | 132994,73 | 394794,29 | 1,50 | -- | -- | 41,4 | 51,4 |
| D062-1_B | Nieuwbouw - blok D | 132994,73 | 394794,29 | 4,50 | -- | -- | 45,6 | 55,6 |
| D062-2_A | Nieuwbouw - blok D | 132987,93 | 394794,62 | 1,50 | -- | -- | 29,3 | 39,3 |
| D062-2_B | Nieuwbouw - blok D | 132987,93 | 394794,62 | 4,50 | -- | -- | 34,3 | 44,3 |
| D063-1_A | Nieuwbouw - blok D | 132994,73 | 394788,55 | 1,50 | -- | -- | 37,0 | 47,0 |
| D063-1_B | Nieuwbouw - blok D | 132994,73 | 394788,55 | 4,50 | -- | -- | 28,0 | 38,0 |
| D063-2_A | Nieuwbouw - blok D | 132987,96 | 394789,75 | 1,50 | -- | -- | 38,4 | 48,4 |
| D063-2_B | Nieuwbouw - blok D | 132987,96 | 394789,75 | 4,50 | -- | -- | 39,3 | 49,3 |
| D063-3_A | Nieuwbouw - blok D | 132991,61 | 394784,60 | 1,50 | -- | -- | 33,2 | 43,2 |
| D063-3_B | Nieuwbouw - blok D | 132991,61 | 394784,60 | 4,50 | -- | -- | 34,1 | 44,1 |
| D064-1_A | Nieuwbouw - blok D | 133019,68 | 394787,25 | 1,50 | -- | -- | 35,6 | 45,6 |

Alle getoonde dB-waarden zijn A-gewogen

Rapport: Resultatentabel
Model: WII - kazerne IBS LAr,LT ontwerpwijziging
LAeq totaalresultaten voor toetspunten
Groep: noord
Groepsreductie: Nee

| Naam Toetspunt | Omschrijving | X | Y | Hoogte | Dag | Avond | Nacht | Etmaal |
|---|---|---|---|---|---|---|---|---|
| D064-1_B | Nieuwbouw - blok D | 133019,68 | 394787,25 | 4,50 | -- | -- | 37,9 | 47,9 |
| D064-2_A | Nieuwbouw - blok D | 133020,18 | 394780,59 | 1,50 | -- | -- | 30,9 | 40,9 |
| D064-2_B | Nieuwbouw - blok D | 133020,18 | 394780,59 | 4,50 | -- | -- | 26,8 | 36,8 |
| D064-3_A | Nieuwbouw - blok D | 133016,92 | 394783,96 | 1,50 | -- | -- | 35,9 | 45,9 |
| D064-3_B | Nieuwbouw - blok D | 133016,92 | 394783,96 | 4,50 | -- | -- | 37,3 | 47,3 |
| D065-1_A | Nieuwbouw - blok D | 133026,22 | 394787,30 | 1,50 | -- | -- | 36,5 | 46,5 |
| D065-1_B | Nieuwbouw - blok D | 133026,22 | 394787,30 | 4,50 | -- | -- | 37,3 | 47,3 |
| D065-2_A | Nieuwbouw - blok D | 133025,79 | 394780,59 | 1,50 | -- | -- | 33,5 | 43,5 |
| D065-2_B | Nieuwbouw - blok D | 133025,79 | 394780,59 | 4,50 | -- | -- | 32,1 | 42,1 |
| D066-1_A | Nieuwbouw - blok D | 133032,41 | 394787,34 | 1,50 | -- | -- | 40,2 | 50,2 |
| D066-1_B | Nieuwbouw - blok D | 133032,41 | 394787,34 | 4,50 | -- | -- | 37,2 | 47,2 |
| D066-2_A | Nieuwbouw - blok D | 133031,82 | 394780,59 | 1,50 | -- | -- | 25,0 | 35,0 |
| D066-2_B | Nieuwbouw - blok D | 133031,82 | 394780,59 | 4,50 | -- | -- | 27,5 | 37,5 |
| D066-3_A | Nieuwbouw - blok D | 133036,06 | 394785,54 | 1,50 | -- | -- | 39,5 | 49,5 |
| D066-3_B | Nieuwbouw - blok D | 133036,06 | 394785,54 | 4,50 | -- | -- | 28,2 | 38,2 |
| D067-1_A | Nieuwbouw - blok D | 133039,82 | 394779,52 | 1,50 | -- | -- | 36,1 | 46,1 |
| D067-1_B | Nieuwbouw - blok D | 133039,82 | 394779,52 | 4,50 | -- | -- | 36,9 | 46,9 |
| D067-2_A | Nieuwbouw - blok D | 133033,20 | 394778,52 | 1,50 | -- | -- | 31,6 | 41,6 |
| D067-2_B | Nieuwbouw - blok D | 133033,20 | 394778,52 | 4,50 | -- | -- | 35,5 | 45,5 |
| D067-3_A | Nieuwbouw - blok D | 133038,28 | 394784,13 | 1,50 | -- | -- | 39,5 | 49,5 |
| D067-3_B | Nieuwbouw - blok D | 133038,28 | 394784,13 | 4,50 | -- | -- | 32,5 | 42,5 |
| D068-1_A | Nieuwbouw - blok D | 133039,84 | 394773,47 | 1,50 | -- | -- | 33,6 | 43,6 |
| D068-1_B | Nieuwbouw - blok D | 133039,84 | 394773,47 | 4,50 | -- | -- | 34,9 | 44,9 |
| D068-2_A | Nieuwbouw - blok D | 133033,23 | 394772,95 | 1,50 | -- | -- | 29,3 | 39,3 |
| D068-2_B | Nieuwbouw - blok D | 133033,23 | 394772,95 | 4,50 | -- | -- | 34,7 | 44,7 |
| D069-1_A | Nieuwbouw - blok D | 133039,81 | 394766,96 | 1,50 | -- | -- | 42,2 | 52,2 |
| D069-1_B | Nieuwbouw - blok D | 133039,81 | 394766,96 | 4,50 | -- | -- | 28,9 | 38,9 |
| D069-1_C | Nieuwbouw - blok D | 133039,81 | 394766,96 | 7,50 | -- | -- | 30,1 | 40,1 |
| D069-2_A | Nieuwbouw - blok D | 133029,95 | 394766,71 | 1,50 | -- | -- | 35,8 | 45,8 |
| D069-2_B | Nieuwbouw - blok D | 133029,95 | 394766,71 | 4,50 | -- | -- | 39,9 | 49,9 |
| D069-2_C | Nieuwbouw - blok D | 133029,95 | 394766,71 | 7,50 | -- | -- | 41,1 | 51,1 |
| D069-3_A | Nieuwbouw - blok D | 133031,58 | 394769,56 | 1,50 | -- | -- | 34,1 | 44,1 |
| D069-3_B | Nieuwbouw - blok D | 133031,58 | 394769,56 | 4,50 | -- | -- | 38,8 | 48,8 |
| D069-3_C | Nieuwbouw - blok D | 133031,58 | 394769,56 | 7,50 | -- | -- | 41,2 | 51,2 |
| D070-1_A | Nieuwbouw - blok D | 133039,77 | 394760,52 | 1,50 | -- | -- | 26,3 | 36,3 |
| D070-1_B | Nieuwbouw - blok D | 133039,77 | 394760,52 | 4,50 | -- | -- | 26,5 | 36,5 |
| D070-1_C | Nieuwbouw - blok D | 133039,77 | 394760,52 | 7,50 | -- | -- | 28,3 | 38,3 |
| D070-2_A | Nieuwbouw - blok D | 133030,01 | 394760,43 | 1,50 | -- | -- | 38,4 | 48,4 |
| D070-2_B | Nieuwbouw - blok D | 133030,01 | 394760,43 | 4,50 | -- | -- | 41,1 | 51,1 |
| D070-2_C | Nieuwbouw - blok D | 133030,01 | 394760,43 | 7,50 | -- | -- | 40,9 | 50,9 |
| D070-3_A | Nieuwbouw - blok D | 133034,90 | 394757,40 | 1,50 | -- | -- | 36,6 | 46,6 |
| D070-3_B | Nieuwbouw - blok D | 133034,90 | 394757,40 | 4,50 | -- | -- | 28,3 | 38,3 |
| D070-3_C | Nieuwbouw - blok D | 133034,90 | 394757,40 | 7,50 | -- | -- | 29,5 | 39,5 |
| D071-1_A | Nieuwbouw - blok D | 133036,74 | 394733,53 | 1,50 | -- | -- | 32,4 | 42,4 |
| D071-1_B | Nieuwbouw - blok D | 133036,74 | 394733,53 | 4,50 | -- | -- | 28,4 | 38,4 |
| D071-1_C | Nieuwbouw - blok D | 133036,74 | 394733,53 | 7,50 | -- | -- | 29,3 | 39,3 |
| D071-2_A | Nieuwbouw - blok D | 133036,34 | 394744,62 | 1,50 | -- | -- | 36,7 | 46,7 |
| D071-2_B | Nieuwbouw - blok D | 133036,34 | 394744,62 | 4,50 | -- | -- | 42,3 | 52,3 |
| D071-3_A | Nieuwbouw - blok D | 133039,42 | 394736,96 | 1,50 | -- | -- | 30,7 | 40,7 |
| D071-3_B | Nieuwbouw - blok D | 133039,42 | 394736,96 | 4,50 | -- | -- | 32,2 | 42,2 |
| D071-3_C | Nieuwbouw - blok D | 133039,42 | 394736,96 | 7,50 | -- | -- | 34,9 | 44,9 |
| D071-4_A | Nieuwbouw - blok D | 133033,23 | 394736,78 | 1,50 | -- | -- | 34,3 | 44,3 |
| D071-4_B | Nieuwbouw - blok D | 133033,23 | 394736,78 | 4,50 | -- | -- | 34,4 | 44,4 |
| D071-4_C | Nieuwbouw - blok D | 133033,23 | 394736,78 | 7,50 | -- | -- | 36,2 | 46,2 |
| D071-5_A | Nieuwbouw - blok D | 133036,39 | 394742,28 | 7,50 | -- | -- | 42,0 | 52,0 |
| D072-1_A | Nieuwbouw - blok D | 133026,96 | 394733,46 | 1,50 | -- | -- | 33,1 | 43,1 |
| D072-1_B | Nieuwbouw - blok D | 133026,96 | 394733,46 | 4,50 | -- | -- | 28,3 | 38,3 |
| D072-1_C | Nieuwbouw - blok D | 133026,96 | 394733,46 | 7,50 | -- | -- | 29,2 | 39,2 |
| D072-2_A | Nieuwbouw - blok D | 133026,55 | 394744,58 | 1,50 | -- | -- | 41,5 | 51,5 |

Alle getoonde dB-waarden zijn A-gewogen

Rapport: Resultatentabel
Model: WII - kazerne IBS LAr,LT ontwerpwijziging
LAeq totaalresultaten voor toetspunten
Groep: noord
Groepsreductie: Nee

| Naam Toetspunt | Omschrijving | X | Y | Hoogte | Dag | Avond | Nacht | Etmaal |
|---|---|---|---|---|---|---|---|---|
| D072-2_B | Nieuwbouw - blok D | 133026,55 | 394744,58 | 4,50 | -- | -- | 39,1 | 49,1 |
| D072-3_A | Nieuwbouw - blok D | 133029,67 | 394736,76 | 1,50 | -- | -- | 30,2 | 40,2 |
| D072-3_B | Nieuwbouw - blok D | 133029,67 | 394736,76 | 4,50 | -- | -- | 35,1 | 45,1 |
| D072-3_C | Nieuwbouw - blok D | 133029,67 | 394736,76 | 7,50 | -- | -- | 37,4 | 47,4 |
| D072-4_A | Nieuwbouw - blok D | 133023,81 | 394737,19 | 1,50 | -- | -- | 30,9 | 40,9 |
| D072-4_B | Nieuwbouw - blok D | 133023,81 | 394737,19 | 4,50 | -- | -- | 34,5 | 44,5 |
| D072-4_C | Nieuwbouw - blok D | 133023,81 | 394737,19 | 7,50 | -- | -- | 37,3 | 47,3 |
| D072-5_A | Nieuwbouw - blok D | 133026,62 | 394742,25 | 7,50 | -- | -- | 40,2 | 50,2 |
| D073-1_A | Nieuwbouw - blok D | 133017,18 | 394733,36 | 1,50 | -- | -- | 31,9 | 41,9 |
| D073-1_B | Nieuwbouw - blok D | 133017,18 | 394733,36 | 4,50 | -- | -- | 28,3 | 38,3 |
| D073-1_C | Nieuwbouw - blok D | 133017,18 | 394733,36 | 7,50 | -- | -- | 29,2 | 39,2 |
| D073-2_A | Nieuwbouw - blok D | 133016,64 | 394744,54 | 1,50 | -- | -- | 37,5 | 47,5 |
| D073-2_B | Nieuwbouw - blok D | 133016,64 | 394744,54 | 4,50 | -- | -- | 39,6 | 49,6 |
| D073-3_A | Nieuwbouw - blok D | 133020,11 | 394736,10 | 1,50 | -- | -- | 28,7 | 38,7 |
| D073-3_B | Nieuwbouw - blok D | 133020,11 | 394736,10 | 4,50 | -- | -- | 36,1 | 46,1 |
| D073-3_C | Nieuwbouw - blok D | 133020,11 | 394736,10 | 7,50 | -- | -- | 36,5 | 46,5 |
| D073-4_A | Nieuwbouw - blok D | 133014,15 | 394736,08 | 1,50 | -- | -- | 33,8 | 43,8 |
| D073-4_B | Nieuwbouw - blok D | 133014,15 | 394736,08 | 4,50 | -- | -- | 33,9 | 43,9 |
| D073-4_C | Nieuwbouw - blok D | 133014,15 | 394736,08 | 7,50 | -- | -- | 35,7 | 45,7 |
| D073-5_A | Nieuwbouw - blok D | 133016,78 | 394742,15 | 7,50 | -- | -- | 40,2 | 50,2 |
| D074-1_A | Nieuwbouw - blok D | 133007,38 | 394733,35 | 1,50 | -- | -- | 31,5 | 41,5 |
| D074-1_B | Nieuwbouw - blok D | 133007,38 | 394733,35 | 4,50 | -- | -- | 28,7 | 38,7 |
| D074-1_C | Nieuwbouw - blok D | 133007,38 | 394733,35 | 7,50 | -- | -- | 29,6 | 39,6 |
| D074-2_A | Nieuwbouw - blok D | 133006,92 | 394744,68 | 1,50 | -- | -- | 37,9 | 47,9 |
| D074-2_B | Nieuwbouw - blok D | 133006,92 | 394744,68 | 4,50 | -- | -- | 38,1 | 48,1 |
| D074-3_A | Nieuwbouw - blok D | 133010,55 | 394736,41 | 1,50 | -- | -- | 28,6 | 38,6 |
| D074-3_B | Nieuwbouw - blok D | 133010,55 | 394736,41 | 4,50 | -- | -- | 30,8 | 40,8 |
| D074-3_C | Nieuwbouw - blok D | 133010,55 | 394736,41 | 7,50 | -- | -- | 36,6 | 46,6 |
| D074-4_A | Nieuwbouw - blok D | 133004,59 | 394736,73 | 1,50 | -- | -- | 33,5 | 43,5 |
| D074-4_B | Nieuwbouw - blok D | 133004,59 | 394736,73 | 4,50 | -- | -- | 34,4 | 44,4 |
| D074-4_C | Nieuwbouw - blok D | 133004,59 | 394736,73 | 7,50 | -- | -- | 37,2 | 47,2 |
| D074-5_A | Nieuwbouw - blok D | 133007,23 | 394742,25 | 7,50 | -- | -- | 39,4 | 49,4 |
| D075-1_A | Nieuwbouw - blok D | 132997,87 | 394733,27 | 1,50 | -- | -- | 33,7 | 43,7 |
| D075-1_B | Nieuwbouw - blok D | 132997,87 | 394733,27 | 4,50 | -- | -- | 28,2 | 38,2 |
| D075-1_C | Nieuwbouw - blok D | 132997,87 | 394733,27 | 7,50 | -- | -- | 29,1 | 39,1 |
| D075-2_A | Nieuwbouw - blok D | 132997,68 | 394744,59 | 1,50 | -- | -- | 34,0 | 44,0 |
| D075-2_B | Nieuwbouw - blok D | 132997,68 | 394744,59 | 4,50 | -- | -- | 32,3 | 42,3 |
| D075-3_A | Nieuwbouw - blok D | 133000,97 | 394736,73 | 1,50 | -- | -- | 28,0 | 38,0 |
| D075-3_B | Nieuwbouw - blok D | 133000,97 | 394736,73 | 4,50 | -- | -- | 31,8 | 41,8 |
| D075-3_C | Nieuwbouw - blok D | 133000,97 | 394736,73 | 7,50 | -- | -- | 34,3 | 44,3 |
| D075-4_A | Nieuwbouw - blok D | 132994,99 | 394736,49 | 1,50 | -- | -- | 37,0 | 47,0 |
| D075-4_B | Nieuwbouw - blok D | 132994,99 | 394736,49 | 4,50 | -- | -- | 34,4 | 44,4 |
| D075-4_C | Nieuwbouw - blok D | 132994,99 | 394736,49 | 7,50 | -- | -- | 37,2 | 47,2 |
| D075-5_A | Nieuwbouw - blok D | 132997,81 | 394742,09 | 7,50 | -- | -- | 36,0 | 46,0 |
| D076-1_A | Nieuwbouw - blok D | 132988,45 | 394733,17 | 1,50 | -- | -- | 36,7 | 46,7 |
| D076-1_B | Nieuwbouw - blok D | 132988,45 | 394733,17 | 4,50 | -- | -- | 28,0 | 38,0 |
| D076-1_C | Nieuwbouw - blok D | 132988,45 | 394733,17 | 7,50 | -- | -- | 26,0 | 36,0 |
| D076-2_A | Nieuwbouw - blok D | 132988,01 | 394744,50 | 1,50 | -- | -- | 36,9 | 46,9 |
| D076-2_B | Nieuwbouw - blok D | 132988,01 | 394744,50 | 4,50 | -- | -- | 36,8 | 46,8 |
| D076-3_A | Nieuwbouw - blok D | 132991,33 | 394736,30 | 1,50 | -- | -- | 28,6 | 38,6 |
| D076-3_B | Nieuwbouw - blok D | 132991,33 | 394736,30 | 4,50 | -- | -- | 29,8 | 39,8 |
| D076-3_C | Nieuwbouw - blok D | 132991,33 | 394736,30 | 7,50 | -- | -- | 32,9 | 42,9 |
| D076-4_A | Nieuwbouw - blok D | 132985,41 | 394736,67 | 1,50 | -- | -- | 31,2 | 41,2 |
| D076-4_B | Nieuwbouw - blok D | 132985,41 | 394736,67 | 4,50 | -- | -- | 34,9 | 44,9 |
| D076-4_C | Nieuwbouw - blok D | 132985,41 | 394736,67 | 7,50 | -- | -- | 36,7 | 46,7 |
| D076-5_A | Nieuwbouw - blok D | 132988,15 | 394741,93 | 7,50 | -- | -- | 38,7 | 48,7 |
| D077-1_A | Nieuwbouw - blok D | 132978,72 | 394733,17 | 1,50 | -- | -- | 29,4 | 39,4 |
| D077-1_B | Nieuwbouw - blok D | 132978,72 | 394733,17 | 4,50 | -- | -- | 24,8 | 34,8 |
| D077-1_C | Nieuwbouw - blok D | 132978,72 | 394733,17 | 7,50 | -- | -- | 25,9 | 35,9 |

Alle getoonde dB-waarden zijn A-gewogen

Rapport: Resultatentabel
Model: WII - kazerne IBS LAr,LT ontwerpwijziging
LAeq totaalresultaten voor toetspunten
Groep: noord
Groepsreductie: Nee

| Naam Toetspunt | Omschrijving | X | Y | Hoogte | Dag | Avond | Nacht | Etmaal |
|---|---|---|---|---|---|---|---|---|
| D077-2_A | Nieuwbouw - blok D | 132977,55 | 394744,37 | 1,50 | -- | -- | 39,9 | 49,9 |
| D077-2_B | Nieuwbouw - blok D | 132977,55 | 394744,37 | 4,50 | -- | -- | 39,6 | 49,6 |
| D077-3_A | Nieuwbouw - blok D | 132981,69 | 394735,87 | 1,50 | -- | -- | 29,7 | 39,7 |
| D077-3_B | Nieuwbouw - blok D | 132981,69 | 394735,87 | 4,50 | -- | -- | 36,9 | 46,9 |
| D077-3_C | Nieuwbouw - blok D | 132981,69 | 394735,87 | 7,50 | -- | -- | 36,5 | 46,5 |
| D077-4_A | Nieuwbouw - blok D | 132974,04 | 394739,77 | 1,50 | -- | -- | 40,1 | 50,1 |
| D077-4_B | Nieuwbouw - blok D | 132974,04 | 394739,77 | 4,50 | -- | -- | 40,1 | 50,1 |
| D077-5_A | Nieuwbouw - blok D | 132978,13 | 394742,12 | 7,50 | -- | -- | 38,1 | 48,1 |
| D077-6_A | Nieuwbouw - blok D | 132975,92 | 394739,66 | 7,50 | -- | -- | 38,1 | 48,1 |
| D078-1_A | Nieuwbouw - blok D | 132973,79 | 394762,45 | 1,50 | -- | -- | 40,4 | 50,4 |
| D078-1_B | Nieuwbouw - blok D | 132973,79 | 394762,45 | 4,50 | -- | -- | 40,0 | 50,0 |
| D078-1_C | Nieuwbouw - blok D | 132973,79 | 394762,45 | 7,50 | -- | -- | 40,8 | 50,8 |
| D078-2_A | Nieuwbouw - blok D | 132986,24 | 394762,27 | 1,50 | -- | -- | 28,9 | 38,9 |
| D078-2_B | Nieuwbouw - blok D | 132986,24 | 394762,27 | 4,50 | -- | -- | 28,9 | 38,9 |
| D078-2_C | Nieuwbouw - blok D | 132986,24 | 394762,27 | 7,50 | -- | -- | 29,9 | 39,9 |
| D078-3_A | Nieuwbouw - blok D | 132979,83 | 394758,67 | 1,50 | -- | -- | 26,5 | 36,5 |
| D078-3_B | Nieuwbouw - blok D | 132979,83 | 394758,67 | 4,50 | -- | -- | 26,6 | 36,6 |
| D078-3_C | Nieuwbouw - blok D | 132979,83 | 394758,67 | 7,50 | -- | -- | 28,2 | 38,2 |
| D078-4_A | Nieuwbouw - blok D | 132977,15 | 394765,04 | 1,50 | -- | -- | 40,4 | 50,4 |
| D078-4_B | Nieuwbouw - blok D | 132977,15 | 394765,04 | 4,50 | -- | -- | 40,1 | 50,1 |
| D078-4_C | Nieuwbouw - blok D | 132977,15 | 394765,04 | 7,50 | -- | -- | 40,9 | 50,9 |
| D079-1_A | Nieuwbouw - blok D | 132973,92 | 394775,50 | 1,50 | -- | -- | 41,1 | 51,1 |
| D079-1_B | Nieuwbouw - blok D | 132973,92 | 394775,50 | 4,50 | -- | -- | 40,4 | 50,4 |
| D079-1_C | Nieuwbouw - blok D | 132973,92 | 394775,50 | 7,50 | -- | -- | 41,2 | 51,2 |
| D079-2_A | Nieuwbouw - blok D | 132986,20 | 394775,00 | 1,50 | -- | -- | 29,2 | 39,2 |
| D079-2_B | Nieuwbouw - blok D | 132986,20 | 394775,00 | 4,50 | -- | -- | 29,2 | 39,2 |
| D079-2_C | Nieuwbouw - blok D | 132986,20 | 394775,00 | 7,50 | -- | -- | 30,3 | 40,3 |
| D079-3_A | Nieuwbouw - blok D | 132978,40 | 394771,59 | 1,50 | -- | -- | 27,8 | 37,8 |
| D079-3_B | Nieuwbouw - blok D | 132978,40 | 394771,59 | 4,50 | -- | -- | 28,0 | 38,0 |
| D079-3_C | Nieuwbouw - blok D | 132978,40 | 394771,59 | 7,50 | -- | -- | 29,3 | 39,3 |
| D079-4_A | Nieuwbouw - blok D | 132979,99 | 394777,98 | 1,50 | -- | -- | 37,4 | 47,4 |
| D079-4_B | Nieuwbouw - blok D | 132979,99 | 394777,98 | 4,50 | -- | -- | 38,8 | 48,8 |
| D079-4_C | Nieuwbouw - blok D | 132979,99 | 394777,98 | 7,50 | -- | -- | 41,4 | 51,4 |
| E134-1_A | Nieuwbouw - blok E | 133123,02 | 395000,83 | 1,50 | -- | -- | 48,2 | 58,2 |
| E134-1_B | Nieuwbouw - blok E | 133123,02 | 395000,83 | 4,50 | -- | -- | 51,4 | 61,4 |
| E134-1_C | Nieuwbouw - blok E | 133123,02 | 395000,83 | 7,50 | -- | -- | 41,1 | 51,1 |
| E134-2_A | Nieuwbouw - blok E | 133122,93 | 394989,48 | 1,50 | -- | -- | 37,3 | 47,3 |
| E134-3_A | Nieuwbouw - blok E | 133119,29 | 394994,91 | 1,50 | -- | -- | 36,9 | 46,9 |
| E134-4_A | Nieuwbouw - blok E | 133123,35 | 394993,08 | 4,50 | -- | -- | 47,2 | 57,2 |
| E134-4_B | Nieuwbouw - blok E | 133123,35 | 394993,08 | 7,50 | -- | -- | 40,7 | 50,7 |
| E134-5_A | Nieuwbouw - blok E | 133120,87 | 394995,01 | 4,50 | -- | -- | 39,5 | 49,5 |
| E134-5_B | Nieuwbouw - blok E | 133120,87 | 394995,01 | 7,50 | -- | -- | 40,1 | 50,1 |
| E135-1_A | Nieuwbouw - blok E | 133128,15 | 395000,86 | 1,50 | -- | -- | 48,6 | 58,6 |
| E135-1_B | Nieuwbouw - blok E | 133128,15 | 395000,86 | 4,50 | -- | -- | 51,8 | 61,8 |
| E135-1_C | Nieuwbouw - blok E | 133128,15 | 395000,86 | 7,50 | -- | -- | 45,4 | 55,4 |
| E135-2_A | Nieuwbouw - blok E | 133128,34 | 394989,56 | 1,50 | -- | -- | 38,0 | 48,0 |
| E135-3_A | Nieuwbouw - blok E | 133128,55 | 394993,12 | 4,50 | -- | -- | 47,2 | 57,2 |
| E135-3_B | Nieuwbouw - blok E | 133128,55 | 394993,12 | 7,50 | -- | -- | 41,7 | 51,7 |
| E136-1_A | Nieuwbouw - blok E | 133133,91 | 395000,90 | 1,50 | -- | -- | 48,6 | 58,6 |
| E136-1_B | Nieuwbouw - blok E | 133133,91 | 395000,90 | 4,50 | -- | -- | 51,8 | 61,8 |
| E136-1_C | Nieuwbouw - blok E | 133133,91 | 395000,90 | 7,50 | -- | -- | 49,0 | 59,0 |
| E136-2_A | Nieuwbouw - blok E | 133133,90 | 394989,65 | 1,50 | -- | -- | 38,0 | 48,0 |
| E136-3_A | Nieuwbouw - blok E | 133134,06 | 394993,15 | 4,50 | -- | -- | 46,9 | 56,9 |
| E136-3_B | Nieuwbouw - blok E | 133134,06 | 394993,15 | 7,50 | -- | -- | 46,4 | 56,4 |
| E137-1_A | Nieuwbouw - blok E | 133139,20 | 395000,93 | 1,50 | -- | -- | 47,4 | 57,4 |
| E137-1_B | Nieuwbouw - blok E | 133139,20 | 395000,93 | 4,50 | -- | -- | 51,0 | 61,0 |
| E137-1_C | Nieuwbouw - blok E | 133139,20 | 395000,93 | 7,50 | -- | -- | 46,1 | 56,1 |
| E137-2_A | Nieuwbouw - blok E | 133138,89 | 394989,73 | 1,50 | -- | -- | 37,5 | 47,5 |
| E137-3_A | Nieuwbouw - blok E | 133139,26 | 394993,19 | 4,50 | -- | -- | 45,2 | 55,2 |

Alle getoonde dB-waarden zijn A-gewogen

Rapport: Resultatentabel
Model: WII - kazerne IBS LAr,LT ontwerpwijziging
LAeq totaalresultaten voor toetspunten
Groep: noord
Groepsreductie: Nee

| Naam Toetspunt | Omschrijving | X | Y | Hoogte | Dag | Avond | Nacht | Etmaal |
|---|---|---|---|---|---|---|---|---|
| E137-3_B | Nieuwbouw - blok E | 133139,26 | 394993,19 | 7,50 | -- | -- | 39,8 | 49,8 |
| E138-1_A | Nieuwbouw - blok E | 133144,32 | 395000,96 | 1,50 | -- | -- | 47,5 | 57,5 |
| E138-1_B | Nieuwbouw - blok E | 133144,32 | 395000,96 | 4,50 | -- | -- | 50,8 | 60,8 |
| E138-1_C | Nieuwbouw - blok E | 133144,32 | 395000,96 | 7,50 | -- | -- | 52,2 | 62,2 |
| E138-2_A | Nieuwbouw - blok E | 133144,51 | 394989,81 | 1,50 | -- | -- | 37,1 | 47,1 |
| E138-3_A | Nieuwbouw - blok E | 133144,82 | 394993,22 | 4,50 | -- | -- | 45,1 | 55,1 |
| E138-3_B | Nieuwbouw - blok E | 133144,82 | 394993,22 | 7,50 | -- | -- | 46,5 | 56,5 |
| E139-1_A | Nieuwbouw - blok E | 133149,92 | 395001,00 | 1,50 | -- | -- | 47,6 | 57,6 |
| E139-1_B | Nieuwbouw - blok E | 133149,92 | 395001,00 | 4,50 | -- | -- | 50,4 | 60,4 |
| E139-1_C | Nieuwbouw - blok E | 133149,92 | 395001,00 | 7,50 | -- | -- | 52,4 | 62,4 |
| E139-2_A | Nieuwbouw - blok E | 133149,96 | 394989,90 | 1,50 | -- | -- | 36,8 | 46,8 |
| E139-3_A | Nieuwbouw - blok E | 133150,28 | 394993,26 | 4,50 | -- | -- | 36,9 | 46,9 |
| E139-3_B | Nieuwbouw - blok E | 133150,28 | 394993,26 | 7,50 | -- | -- | 47,7 | 57,7 |
| E140-1_A | Nieuwbouw - blok E | 133155,25 | 395001,02 | 1,50 | -- | -- | 47,7 | 57,7 |
| E140-1_B | Nieuwbouw - blok E | 133155,25 | 395001,02 | 4,50 | -- | -- | 49,9 | 59,9 |
| E140-1_C | Nieuwbouw - blok E | 133155,25 | 395001,02 | 7,50 | -- | -- | 52,5 | 62,5 |
| E140-2_A | Nieuwbouw - blok E | 133155,74 | 394989,86 | 1,50 | -- | -- | 37,0 | 47,0 |
| E140-3_A | Nieuwbouw - blok E | 133156,11 | 394993,27 | 4,50 | -- | -- | 38,0 | 48,0 |
| E140-3_B | Nieuwbouw - blok E | 133156,11 | 394993,27 | 7,50 | -- | -- | 48,1 | 58,1 |
| E141-1_A | Nieuwbouw - blok E | 133160,77 | 395001,02 | 1,50 | -- | -- | 47,8 | 57,8 |
| E141-1_B | Nieuwbouw - blok E | 133160,77 | 395001,02 | 4,50 | -- | -- | 49,7 | 59,7 |
| E141-1_C | Nieuwbouw - blok E | 133160,77 | 395001,02 | 7,50 | -- | -- | 52,7 | 62,7 |
| E141-2_A | Nieuwbouw - blok E | 133161,56 | 394989,85 | 1,50 | -- | -- | 36,8 | 46,8 |
| E141-3_A | Nieuwbouw - blok E | 133161,40 | 394993,33 | 4,50 | -- | -- | 38,5 | 48,5 |
| E141-3_B | Nieuwbouw - blok E | 133161,40 | 394993,33 | 7,50 | -- | -- | 48,3 | 58,3 |
| E142-1_A | Nieuwbouw - blok E | 133166,37 | 395001,02 | 1,50 | -- | -- | 47,8 | 57,8 |
| E142-1_B | Nieuwbouw - blok E | 133166,37 | 395001,02 | 4,50 | -- | -- | 49,6 | 59,6 |
| E142-1_C | Nieuwbouw - blok E | 133166,37 | 395001,02 | 7,50 | -- | -- | 52,9 | 62,9 |
| E142-2_A | Nieuwbouw - blok E | 133166,81 | 394989,85 | 1,50 | -- | -- | 38,5 | 48,5 |
| E142-3_A | Nieuwbouw - blok E | 133166,61 | 394993,36 | 4,50 | -- | -- | 37,4 | 47,4 |
| E142-3_B | Nieuwbouw - blok E | 133166,61 | 394993,36 | 7,50 | -- | -- | 48,6 | 58,6 |
| E143-1_A | Nieuwbouw - blok E | 133172,09 | 395001,02 | 1,50 | -- | -- | 47,9 | 57,9 |
| E143-1_B | Nieuwbouw - blok E | 133172,09 | 395001,02 | 4,50 | -- | -- | 49,6 | 59,6 |
| E143-1_C | Nieuwbouw - blok E | 133172,09 | 395001,02 | 7,50 | -- | -- | 53,1 | 63,1 |
| E143-2_A | Nieuwbouw - blok E | 133171,93 | 394989,85 | 1,50 | -- | -- | 38,6 | 48,6 |
| E143-3_A | Nieuwbouw - blok E | 133171,81 | 394993,40 | 4,50 | -- | -- | 39,5 | 49,5 |
| E143-3_B | Nieuwbouw - blok E | 133171,81 | 394993,40 | 7,50 | -- | -- | 49,0 | 59,0 |
| E144-1_A | Nieuwbouw - blok E | 133177,61 | 395001,02 | 1,50 | -- | -- | 47,9 | 57,9 |
| E144-1_B | Nieuwbouw - blok E | 133177,61 | 395001,02 | 4,50 | -- | -- | 49,6 | 59,6 |
| E144-1_C | Nieuwbouw - blok E | 133177,61 | 395001,02 | 7,50 | -- | -- | 53,3 | 63,3 |
| E144-2_A | Nieuwbouw - blok E | 133177,34 | 394989,84 | 1,50 | -- | -- | 38,9 | 48,9 |
| E144-3_A | Nieuwbouw - blok E | 133177,18 | 394993,43 | 4,50 | -- | -- | 39,9 | 49,9 |
| E144-3_B | Nieuwbouw - blok E | 133177,18 | 394993,43 | 7,50 | -- | -- | 49,4 | 59,4 |
| E145-1_A | Nieuwbouw - blok E | 133182,78 | 395001,02 | 1,50 | -- | -- | 48,6 | 58,6 |
| E145-1_B | Nieuwbouw - blok E | 133182,78 | 395001,02 | 4,50 | -- | -- | 48,8 | 58,8 |
| E145-1_C | Nieuwbouw - blok E | 133182,78 | 395001,02 | 7,50 | -- | -- | 52,9 | 62,9 |
| E145-2_A | Nieuwbouw - blok E | 133182,94 | 394989,84 | 1,50 | -- | -- | 41,2 | 51,2 |
| E145-3_A | Nieuwbouw - blok E | 133187,73 | 394996,46 | 1,50 | -- | -- | 41,9 | 51,9 |
| E145-4_A | Nieuwbouw - blok E | 133182,74 | 394993,47 | 4,50 | -- | -- | 42,7 | 52,7 |
| E145-4_B | Nieuwbouw - blok E | 133182,74 | 394993,47 | 7,50 | -- | -- | 50,0 | 60,0 |
| E145-5_A | Nieuwbouw - blok E | 133185,76 | 394996,22 | 4,50 | -- | -- | 43,7 | 53,7 |
| E145-5_B | Nieuwbouw - blok E | 133185,76 | 394996,22 | 7,50 | -- | -- | 51,6 | 61,6 |
| F146-1_A | Nieuwbouw - blok F | 133185,94 | 394972,51 | 1,50 | -- | -- | 34,4 | 44,4 |
| F146-1_B | Nieuwbouw - blok F | 133185,94 | 394972,51 | 4,50 | -- | -- | 34,1 | 44,1 |
| F146-1_C | Nieuwbouw - blok F | 133185,94 | 394972,51 | 7,50 | -- | -- | 38,6 | 48,6 |
| F146-2_A | Nieuwbouw - blok F | 133173,71 | 394972,36 | 1,50 | -- | -- | 41,0 | 51,0 |
| F146-2_B | Nieuwbouw - blok F | 133173,71 | 394972,36 | 4,50 | -- | -- | 42,4 | 52,4 |
| F146-2_C | Nieuwbouw - blok F | 133173,71 | 394972,36 | 7,50 | -- | -- | 46,0 | 56,0 |
| F146-3_A | Nieuwbouw - blok F | 133179,32 | 394975,50 | 1,50 | -- | -- | 41,1 | 51,1 |

Alle getoonde dB-waarden zijn A-gewogen

Rapport: Resultatentabel
Model: WII - kazerne IBS LAr,LT ontwerpwijziging
LAeq totaalresultaten voor toetspunten
Groep: noord
Groepsreductie: Nee

| Naam Toetspunt | Omschrijving | X | Y | Hoogte | Dag | Avond | Nacht | Etmaal |
|---|---|---|---|---|---|---|---|---|
| F146-3_B | Nieuwbouw - blok F | 133179,32 | 394975,50 | 4,50 | -- | -- | 42,6 | 52,6 |
| F146-3_C | Nieuwbouw - blok F | 133179,32 | 394975,50 | 7,50 | -- | -- | 46,4 | 56,4 |
| F146-4_A | Nieuwbouw - blok F | 133182,63 | 394969,41 | 1,50 | -- | -- | 34,5 | 44,5 |
| F146-4_B | Nieuwbouw - blok F | 133182,63 | 394969,41 | 4,50 | -- | -- | 35,1 | 45,1 |
| F146-4_C | Nieuwbouw - blok F | 133182,63 | 394969,41 | 7,50 | -- | -- | 46,7 | 56,7 |
| F147-1_A | Nieuwbouw - blok F | 133185,94 | 394959,35 | 1,50 | -- | -- | 34,4 | 44,4 |
| F147-1_B | Nieuwbouw - blok F | 133185,94 | 394959,35 | 4,50 | -- | -- | 34,1 | 44,1 |
| F147-1_C | Nieuwbouw - blok F | 133185,94 | 394959,35 | 7,50 | -- | -- | 34,0 | 44,0 |
| F147-2_A | Nieuwbouw - blok F | 133173,87 | 394958,97 | 1,50 | -- | -- | 40,5 | 50,5 |
| F147-2_B | Nieuwbouw - blok F | 133173,87 | 394958,97 | 4,50 | -- | -- | 42,5 | 52,5 |
| F147-2_C | Nieuwbouw - blok F | 133173,87 | 394958,97 | 7,50 | -- | -- | 46,3 | 56,3 |
| F147-3_A | Nieuwbouw - blok F | 133180,47 | 394956,35 | 1,50 | -- | -- | 34,8 | 44,8 |
| F147-3_B | Nieuwbouw - blok F | 133180,47 | 394956,35 | 4,50 | -- | -- | 35,0 | 45,0 |
| F147-3_C | Nieuwbouw - blok F | 133180,47 | 394956,35 | 7,50 | -- | -- | 46,8 | 56,8 |
| F147-4_A | Nieuwbouw - blok F | 133182,53 | 394962,43 | 1,50 | -- | -- | 35,2 | 45,2 |
| F147-4_B | Nieuwbouw - blok F | 133182,53 | 394962,43 | 4,50 | -- | -- | 43,1 | 53,1 |
| F147-4_C | Nieuwbouw - blok F | 133182,53 | 394962,43 | 7,50 | -- | -- | 46,7 | 56,7 |
| F148-1_A | Nieuwbouw - blok F | 133185,92 | 394943,87 | 1,50 | -- | -- | 34,3 | 44,3 |
| F148-1_B | Nieuwbouw - blok F | 133185,92 | 394943,87 | 4,50 | -- | -- | 34,0 | 44,0 |
| F148-1_C | Nieuwbouw - blok F | 133185,92 | 394943,87 | 7,50 | -- | -- | 37,7 | 47,7 |
| F148-2_A | Nieuwbouw - blok F | 133173,83 | 394944,34 | 1,50 | -- | -- | 41,2 | 51,2 |
| F148-2_B | Nieuwbouw - blok F | 133173,83 | 394944,34 | 4,50 | -- | -- | 43,2 | 53,2 |
| F148-2_C | Nieuwbouw - blok F | 133173,83 | 394944,34 | 7,50 | -- | -- | 52,8 | 62,8 |
| F148-3_A | Nieuwbouw - blok F | 133179,48 | 394947,41 | 1,50 | -- | -- | 41,3 | 51,3 |
| F148-3_B | Nieuwbouw - blok F | 133179,48 | 394947,41 | 4,50 | -- | -- | 43,1 | 53,1 |
| F148-3_C | Nieuwbouw - blok F | 133179,48 | 394947,41 | 7,50 | -- | -- | 53,1 | 63,1 |
| F149-1_A | Nieuwbouw - blok F | 133186,10 | 394937,82 | 1,50 | -- | -- | 34,3 | 44,3 |
| F149-1_B | Nieuwbouw - blok F | 133186,10 | 394937,82 | 4,50 | -- | -- | 36,3 | 46,3 |
| F149-1_C | Nieuwbouw - blok F | 133186,10 | 394937,82 | 7,50 | -- | -- | 37,7 | 47,7 |
| F149-2_A | Nieuwbouw - blok F | 133173,83 | 394937,77 | 1,50 | -- | -- | 44,2 | 54,2 |
| F149-2_B | Nieuwbouw - blok F | 133173,83 | 394937,77 | 4,50 | -- | -- | 47,8 | 57,8 |
| F149-2_C | Nieuwbouw - blok F | 133173,83 | 394937,77 | 7,50 | -- | -- | 49,8 | 59,8 |
| F149-3_A | Nieuwbouw - blok F | 133182,73 | 394935,13 | 1,50 | -- | -- | 34,3 | 44,3 |
| F149-3_B | Nieuwbouw - blok F | 133182,73 | 394935,13 | 4,50 | -- | -- | 34,6 | 44,6 |
| F149-3_C | Nieuwbouw - blok F | 133182,73 | 394935,13 | 7,50 | -- | -- | 34,9 | 44,9 |
| F150-1_A | Nieuwbouw - blok F | 133186,20 | 394925,60 | 1,50 | -- | -- | 34,2 | 44,2 |
| F150-1_B | Nieuwbouw - blok F | 133186,20 | 394925,60 | 4,50 | -- | -- | 34,0 | 44,0 |
| F150-1_C | Nieuwbouw - blok F | 133186,20 | 394925,60 | 7,50 | -- | -- | 33,7 | 43,7 |
| F150-2_A | Nieuwbouw - blok F | 133173,83 | 394925,46 | 1,50 | -- | -- | 37,5 | 47,5 |
| F150-2_B | Nieuwbouw - blok F | 133173,83 | 394925,46 | 4,50 | -- | -- | 41,6 | 51,6 |
| F150-2_C | Nieuwbouw - blok F | 133173,83 | 394925,46 | 7,50 | -- | -- | 43,3 | 53,3 |
| F150-3_A | Nieuwbouw - blok F | 133182,94 | 394928,53 | 1,50 | -- | -- | 35,2 | 45,2 |
| F150-3_B | Nieuwbouw - blok F | 133182,94 | 394928,53 | 4,50 | -- | -- | 43,5 | 53,5 |
| F150-3_C | Nieuwbouw - blok F | 133182,94 | 394928,53 | 7,50 | -- | -- | 44,7 | 54,7 |
| F150-4_A | Nieuwbouw - blok F | 133180,11 | 394922,21 | 1,50 | -- | -- | 40,5 | 50,5 |
| F150-4_B | Nieuwbouw - blok F | 133180,11 | 394922,21 | 4,50 | -- | -- | 34,3 | 44,3 |
| F150-4_C | Nieuwbouw - blok F | 133180,11 | 394922,21 | 7,50 | -- | -- | 34,5 | 44,5 |
| F151-1_A | Nieuwbouw - blok F | 133158,78 | 394921,87 | 1,50 | -- | -- | 34,8 | 44,8 |
| F151-1_B | Nieuwbouw - blok F | 133158,78 | 394921,87 | 4,50 | -- | -- | 34,6 | 44,6 |
| F151-1_C | Nieuwbouw - blok F | 133158,78 | 394921,87 | 7,50 | -- | -- | 34,4 | 44,4 |
| F151-2_A | Nieuwbouw - blok F | 133158,37 | 394931,92 | 1,50 | -- | -- | 44,4 | 54,4 |
| F151-2_B | Nieuwbouw - blok F | 133158,37 | 394931,92 | 4,50 | -- | -- | 42,0 | 52,0 |
| F151-2_C | Nieuwbouw - blok F | 133158,37 | 394931,92 | 7,50 | -- | -- | 43,3 | 53,3 |
| F151-3_A | Nieuwbouw - blok F | 133161,84 | 394926,77 | 1,50 | -- | -- | 41,8 | 51,8 |
| F151-3_B | Nieuwbouw - blok F | 133161,84 | 394926,77 | 4,50 | -- | -- | 36,6 | 46,6 |
| F151-3_C | Nieuwbouw - blok F | 133161,84 | 394926,77 | 7,50 | -- | -- | 34,2 | 44,2 |
| F152-1_A | Nieuwbouw - blok F | 133153,02 | 394921,82 | 1,50 | -- | -- | 34,9 | 44,9 |
| F152-1_B | Nieuwbouw - blok F | 133153,02 | 394921,82 | 4,50 | -- | -- | 34,7 | 44,7 |
| F152-1_C | Nieuwbouw - blok F | 133153,02 | 394921,82 | 7,50 | -- | -- | 34,5 | 44,5 |

Alle getoonde dB-waarden zijn A-gewogen

Rapport: Resultatentabel
Model: WII - kazerne IBS LAr,LT ontwerpwijziging
LAeq totaalresultaten voor toetspunten
Groep: noord
Groepsreductie: Nee

| Naam Toetspunt | Omschrijving | X | Y | Hoogte | Dag | Avond | Nacht | Etmaal |
|---|---|---|---|---|---|---|---|---|
| F152-2_A | Nieuwbouw - blok F | 133152,86 | 394931,84 | 1,50 | -- | -- | 44,5 | 54,5 |
| F152-2_B | Nieuwbouw - blok F | 133152,86 | 394931,84 | 4,50 | -- | -- | 47,9 | 57,9 |
| F152-2_C | Nieuwbouw - blok F | 133152,86 | 394931,84 | 7,50 | -- | -- | 48,6 | 58,6 |
| F153-1_A | Nieuwbouw - blok F | 133147,47 | 394921,78 | 1,50 | -- | -- | 35,1 | 45,1 |
| F153-1_B | Nieuwbouw - blok F | 133147,47 | 394921,78 | 4,50 | -- | -- | 34,8 | 44,8 |
| F153-1_C | Nieuwbouw - blok F | 133147,47 | 394921,78 | 7,50 | -- | -- | 34,8 | 44,8 |
| F153-2_A | Nieuwbouw - blok F | 133147,62 | 394931,76 | 1,50 | -- | -- | 43,9 | 53,9 |
| F153-2_B | Nieuwbouw - blok F | 133147,62 | 394931,76 | 4,50 | -- | -- | 48,6 | 58,6 |
| F153-2_C | Nieuwbouw - blok F | 133147,62 | 394931,76 | 7,50 | -- | -- | 42,1 | 52,1 |
| F153-3_A | Nieuwbouw - blok F | 133145,35 | 394927,33 | 7,50 | -- | -- | 41,4 | 51,4 |
| F154-1_A | Nieuwbouw - blok F | 133142,02 | 394923,81 | 1,50 | -- | -- | 37,7 | 47,7 |
| F154-1_B | Nieuwbouw - blok F | 133142,02 | 394923,81 | 4,50 | -- | -- | 37,6 | 47,6 |
| F154-2_A | Nieuwbouw - blok F | 133142,07 | 394933,90 | 1,50 | -- | -- | 43,7 | 53,7 |
| F154-2_B | Nieuwbouw - blok F | 133142,07 | 394933,90 | 4,50 | -- | -- | 47,4 | 57,4 |
| F154-3_A | Nieuwbouw - blok F | 133139,17 | 394928,46 | 1,50 | -- | -- | 37,7 | 47,7 |
| F154-3_B | Nieuwbouw - blok F | 133139,17 | 394928,46 | 4,50 | -- | -- | 38,9 | 48,9 |
| F155-1_A | Nieuwbouw - blok F | 133121,77 | 394928,45 | 1,50 | -- | -- | 38,2 | 48,2 |
| F155-1_B | Nieuwbouw - blok F | 133121,77 | 394928,45 | 4,50 | -- | -- | 37,2 | 47,2 |
| F155-1_C | Nieuwbouw - blok F | 133121,77 | 394928,45 | 7,50 | -- | -- | 38,8 | 48,8 |
| F155-2_A | Nieuwbouw - blok F | 133128,34 | 394928,93 | 1,50 | -- | -- | 41,9 | 51,9 |
| F155-2_B | Nieuwbouw - blok F | 133128,34 | 394928,93 | 4,50 | -- | -- | 35,2 | 45,2 |
| F155-2_C | Nieuwbouw - blok F | 133128,34 | 394928,93 | 7,50 | -- | -- | 35,0 | 45,0 |
| F155-3_A | Nieuwbouw - blok F | 133125,10 | 394924,06 | 1,50 | -- | -- | 35,6 | 45,6 |
| F155-3_B | Nieuwbouw - blok F | 133125,10 | 394924,06 | 4,50 | -- | -- | 35,5 | 45,5 |
| F155-3_C | Nieuwbouw - blok F | 133125,10 | 394924,06 | 7,50 | -- | -- | 35,9 | 45,9 |
| F156-1_A | Nieuwbouw - blok F | 133121,68 | 394936,05 | 1,50 | -- | -- | 37,4 | 47,4 |
| F156-1_B | Nieuwbouw - blok F | 133121,68 | 394936,05 | 4,50 | -- | -- | 38,6 | 48,6 |
| F156-1_C | Nieuwbouw - blok F | 133121,68 | 394936,05 | 7,50 | -- | -- | 39,2 | 49,2 |
| F156-2_A | Nieuwbouw - blok F | 133131,87 | 394935,88 | 1,50 | -- | -- | 43,3 | 53,3 |
| F156-2_B | Nieuwbouw - blok F | 133131,87 | 394935,88 | 4,50 | -- | -- | 46,0 | 56,0 |
| F156-2_C | Nieuwbouw - blok F | 133131,87 | 394935,88 | 7,50 | -- | -- | 38,0 | 48,0 |
| F157-1_A | Nieuwbouw - blok F | 133121,62 | 394940,92 | 1,50 | -- | -- | 38,0 | 48,0 |
| F157-1_B | Nieuwbouw - blok F | 133121,62 | 394940,92 | 4,50 | -- | -- | 39,5 | 49,5 |
| F157-1_C | Nieuwbouw - blok F | 133121,62 | 394940,92 | 7,50 | -- | -- | 40,7 | 50,7 |
| F157-2_A | Nieuwbouw - blok F | 133131,81 | 394940,92 | 1,50 | -- | -- | 35,5 | 45,5 |
| F157-2_B | Nieuwbouw - blok F | 133131,81 | 394940,92 | 4,50 | -- | -- | 35,2 | 45,2 |
| F157-2_C | Nieuwbouw - blok F | 133131,81 | 394940,92 | 7,50 | -- | -- | 38,7 | 48,7 |
| F158-1_A | Nieuwbouw - blok F | 133120,01 | 394947,16 | 1,50 | -- | -- | 42,1 | 52,1 |
| F158-1_B | Nieuwbouw - blok F | 133120,01 | 394947,16 | 4,50 | -- | -- | 43,3 | 53,3 |
| F158-1_C | Nieuwbouw - blok F | 133120,01 | 394947,16 | 7,50 | -- | -- | 48,1 | 58,1 |
| F158-2_A | Nieuwbouw - blok F | 133130,12 | 394946,73 | 1,50 | -- | -- | 35,5 | 45,5 |
| F158-2_B | Nieuwbouw - blok F | 133130,12 | 394946,73 | 4,50 | -- | -- | 35,3 | 45,3 |
| F158-2_C | Nieuwbouw - blok F | 133130,12 | 394946,73 | 7,50 | -- | -- | 38,7 | 48,7 |
| F159-1_A | Nieuwbouw - blok F | 133119,97 | 394952,18 | 1,50 | -- | -- | 46,4 | 56,4 |
| F159-1_B | Nieuwbouw - blok F | 133119,97 | 394952,18 | 4,50 | -- | -- | 48,9 | 58,9 |
| F159-1_C | Nieuwbouw - blok F | 133119,97 | 394952,18 | 7,50 | -- | -- | 52,3 | 62,3 |
| F159-2_A | Nieuwbouw - blok F | 133130,08 | 394952,17 | 1,50 | -- | -- | 42,5 | 52,5 |
| F159-2_B | Nieuwbouw - blok F | 133130,08 | 394952,17 | 4,50 | -- | -- | 44,4 | 54,4 |
| F159-2_C | Nieuwbouw - blok F | 133130,08 | 394952,17 | 7,50 | -- | -- | 35,1 | 45,1 |
| F160-1_A | Nieuwbouw - blok F | 133119,93 | 394957,70 | 1,50 | -- | -- | 46,6 | 56,6 |
| F160-1_B | Nieuwbouw - blok F | 133119,93 | 394957,70 | 4,50 | -- | -- | 47,1 | 57,1 |
| F160-1_C | Nieuwbouw - blok F | 133119,93 | 394957,70 | 7,50 | -- | -- | 49,2 | 59,2 |
| F160-2_A | Nieuwbouw - blok F | 133130,04 | 394957,49 | 1,50 | -- | -- | 38,1 | 48,1 |
| F160-2_B | Nieuwbouw - blok F | 133130,04 | 394957,49 | 4,50 | -- | -- | 37,8 | 47,8 |
| F160-2_C | Nieuwbouw - blok F | 133130,04 | 394957,49 | 7,50 | -- | -- | 38,9 | 48,9 |
| F161-1_A | Nieuwbouw - blok F | 133119,89 | 394962,97 | 1,50 | -- | -- | 44,0 | 54,0 |
| F161-1_B | Nieuwbouw - blok F | 133119,89 | 394962,97 | 4,50 | -- | -- | 45,1 | 55,1 |
| F161-1_C | Nieuwbouw - blok F | 133119,89 | 394962,97 | 7,50 | -- | -- | 48,0 | 58,0 |
| F161-2_A | Nieuwbouw - blok F | 133130,00 | 394963,13 | 1,50 | -- | -- | 35,6 | 45,6 |

Alle getoonde dB-waarden zijn A-gewogen

Rapport: Resultatentabel
Model: WII - kazerne IBS LAr,LT ontwerpwijziging
LAeq totaalresultaten voor toetspunten
Groep: noord
Groepsreductie: Nee

| Naam Toetspunt | Omschrijving | X | Y | Hoogte | Dag | Avond | Nacht | Etmaal |
|---|---|---|---|---|---|---|---|---|
| F161-2_B | Nieuwbouw - blok F | 133130,00 | 394963,13 | 4,50 | -- | -- | 35,3 | 45,3 |
| F161-2_C | Nieuwbouw - blok F | 133130,00 | 394963,13 | 7,50 | -- | -- | 35,2 | 45,2 |
| F162-1_A | Nieuwbouw - blok F | 133119,85 | 394968,24 | 1,50 | -- | -- | 37,5 | 47,5 |
| F162-1_B | Nieuwbouw - blok F | 133119,85 | 394968,24 | 4,50 | -- | -- | 38,1 | 48,1 |
| F162-1_C | Nieuwbouw - blok F | 133119,85 | 394968,24 | 7,50 | -- | -- | 39,9 | 49,9 |
| F162-2_A | Nieuwbouw - blok F | 133129,96 | 394968,32 | 1,50 | -- | -- | 42,0 | 52,0 |
| F162-2_B | Nieuwbouw - blok F | 133129,96 | 394968,32 | 4,50 | -- | -- | 43,8 | 53,8 |
| F162-2_C | Nieuwbouw - blok F | 133129,96 | 394968,32 | 7,50 | -- | -- | 35,2 | 45,2 |
| F163-1_A | Nieuwbouw - blok F | 133119,81 | 394973,76 | 1,50 | -- | -- | 36,9 | 46,9 |
| F163-1_B | Nieuwbouw - blok F | 133119,81 | 394973,76 | 4,50 | -- | -- | 37,4 | 47,4 |
| F163-1_C | Nieuwbouw - blok F | 133119,81 | 394973,76 | 7,50 | -- | -- | 39,3 | 49,3 |
| F163-2_A | Nieuwbouw - blok F | 133129,93 | 394973,67 | 1,50 | -- | -- | 35,6 | 45,6 |
| F163-2_B | Nieuwbouw - blok F | 133129,93 | 394973,67 | 4,50 | -- | -- | 35,3 | 45,3 |
| F163-2_C | Nieuwbouw - blok F | 133129,93 | 394973,67 | 7,50 | -- | -- | 35,2 | 45,2 |
| F163-3_A | Nieuwbouw - blok F | 133124,69 | 394976,78 | 1,50 | -- | -- | 37,7 | 47,7 |
| F163-3_B | Nieuwbouw - blok F | 133124,69 | 394976,78 | 4,50 | -- | -- | 38,6 | 48,6 |
| F163-3_C | Nieuwbouw - blok F | 133124,69 | 394976,78 | 7,50 | -- | -- | 41,1 | 51,1 |
| G110-1_A | Nieuwbouw - Blok G | 133141,16 | 394844,44 | 1,50 | -- | -- | 34,5 | 44,5 |
| G110-1_B | Nieuwbouw - Blok G | 133141,16 | 394844,44 | 4,50 | -- | -- | 35,0 | 45,0 |
| G110-1_C | Nieuwbouw - Blok G | 133141,16 | 394844,44 | 7,50 | -- | -- | 36,9 | 46,9 |
| G110-2_A | Nieuwbouw - Blok G | 133140,93 | 394854,45 | 1,50 | -- | -- | 40,9 | 50,9 |
| G110-2_B | Nieuwbouw - Blok G | 133140,93 | 394854,45 | 4,50 | -- | -- | 38,3 | 48,3 |
| G110-2_C | Nieuwbouw - Blok G | 133140,93 | 394854,45 | 7,50 | -- | -- | 40,5 | 50,5 |
| G110-3_A | Nieuwbouw - Blok G | 133138,08 | 394849,59 | 1,50 | -- | -- | 40,2 | 50,2 |
| G110-3_B | Nieuwbouw - Blok G | 133138,08 | 394849,59 | 4,50 | -- | -- | 38,1 | 48,1 |
| G110-3_C | Nieuwbouw - Blok G | 133138,08 | 394849,59 | 7,50 | -- | -- | 40,2 | 50,2 |
| G110-4_A | Nieuwbouw - Blok G | 133144,21 | 394852,03 | 1,50 | -- | -- | 41,7 | 51,7 |
| G110-4_B | Nieuwbouw - Blok G | 133144,21 | 394852,03 | 4,50 | -- | -- | 43,6 | 53,6 |
| G110-4_C | Nieuwbouw - Blok G | 133144,21 | 394852,03 | 7,50 | -- | -- | 36,3 | 46,3 |
| G111-1_A | Nieuwbouw - Blok G | 133121,74 | 394848,77 | 1,50 | -- | -- | 40,7 | 50,7 |
| G111-1_B | Nieuwbouw - Blok G | 133121,74 | 394848,77 | 4,50 | -- | -- | 36,7 | 46,7 |
| G111-1_C | Nieuwbouw - Blok G | 133121,74 | 394848,77 | 7,50 | -- | -- | 38,3 | 48,3 |
| G111-2_A | Nieuwbouw - Blok G | 133128,35 | 394848,68 | 1,50 | -- | -- | 38,8 | 48,8 |
| G111-2_B | Nieuwbouw - Blok G | 133128,35 | 394848,68 | 4,50 | -- | -- | 39,9 | 49,9 |
| G111-2_C | Nieuwbouw - Blok G | 133128,35 | 394848,68 | 7,50 | -- | -- | 41,9 | 51,9 |
| G111-3_A | Nieuwbouw - Blok G | 133125,09 | 394844,25 | 1,50 | -- | -- | 40,0 | 50,0 |
| G111-3_B | Nieuwbouw - Blok G | 133125,09 | 394844,25 | 4,50 | -- | -- | 37,2 | 47,2 |
| G111-3_C | Nieuwbouw - Blok G | 133125,09 | 394844,25 | 7,50 | -- | -- | 39,0 | 49,0 |
| G112-1_A | Nieuwbouw - Blok G | 133121,36 | 394857,05 | 1,50 | -- | -- | 36,4 | 46,4 |
| G112-1_B | Nieuwbouw - Blok G | 133121,36 | 394857,05 | 4,50 | -- | -- | 36,5 | 46,5 |
| G112-1_C | Nieuwbouw - Blok G | 133121,36 | 394857,05 | 7,50 | -- | -- | 38,2 | 48,2 |
| G112-2_A | Nieuwbouw - Blok G | 133131,44 | 394856,64 | 1,50 | -- | -- | 42,6 | 52,6 |
| G112-2_B | Nieuwbouw - Blok G | 133131,44 | 394856,64 | 4,50 | -- | -- | 35,8 | 45,8 |
| G112-2_C | Nieuwbouw - Blok G | 133131,44 | 394856,64 | 7,50 | -- | -- | 37,5 | 47,5 |
| G113-1_A | Nieuwbouw - Blok G | 133121,14 | 394861,77 | 1,50 | -- | -- | 36,4 | 46,4 |
| G113-1_B | Nieuwbouw - Blok G | 133121,14 | 394861,77 | 4,50 | -- | -- | 37,8 | 47,8 |
| G113-1_C | Nieuwbouw - Blok G | 133121,14 | 394861,77 | 7,50 | -- | -- | 38,2 | 48,2 |
| G113-2_A | Nieuwbouw - Blok G | 133131,49 | 394862,13 | 1,50 | -- | -- | 42,4 | 52,4 |
| G113-2_B | Nieuwbouw - Blok G | 133131,49 | 394862,13 | 4,50 | -- | -- | 37,4 | 47,4 |
| G113-2_C | Nieuwbouw - Blok G | 133131,49 | 394862,13 | 7,50 | -- | -- | 38,7 | 48,7 |
| G114-1_A | Nieuwbouw - Blok G | 133120,30 | 394868,06 | 1,50 | -- | -- | 36,4 | 46,4 |
| G114-1_B | Nieuwbouw - Blok G | 133120,30 | 394868,06 | 4,50 | -- | -- | 37,8 | 47,8 |
| G114-1_C | Nieuwbouw - Blok G | 133120,30 | 394868,06 | 7,50 | -- | -- | 38,2 | 48,2 |
| G114-2_A | Nieuwbouw - Blok G | 133130,77 | 394867,80 | 1,50 | -- | -- | 35,0 | 45,0 |
| G114-2_B | Nieuwbouw - Blok G | 133130,77 | 394867,80 | 4,50 | -- | -- | 36,4 | 46,4 |
| G114-2_C | Nieuwbouw - Blok G | 133130,77 | 394867,80 | 7,50 | -- | -- | 34,5 | 44,5 |
| G115-1_A | Nieuwbouw - Blok G | 133120,29 | 394873,42 | 1,50 | -- | -- | 36,6 | 46,6 |
| G115-1_B | Nieuwbouw - Blok G | 133120,29 | 394873,42 | 4,50 | -- | -- | 37,9 | 47,9 |
| G115-1_C | Nieuwbouw - Blok G | 133120,29 | 394873,42 | 7,50 | -- | -- | 38,5 | 48,5 |

Alle getoonde dB-waarden zijn A-gewogen

Rapport: Resultatentabel
Model: WII - kazerne IBS LAr,LT ontwerpwijziging
LAeq totaalresultaten voor toetspunten
Groep: noord
Groepsreductie: Nee

| Naam Toetspunt | Omschrijving | X | Y | Hoogte | Dag | Avond | Nacht | Etmaal |
|---|---|---|---|---|---|---|---|---|
| G115-2_A | Nieuwbouw - Blok G | 133130,76 | 394873,73 | 1,50 | -- | -- | 35,0 | 45,0 |
| G115-2_B | Nieuwbouw - Blok G | 133130,76 | 394873,73 | 4,50 | -- | -- | 34,7 | 44,7 |
| G115-2_C | Nieuwbouw - Blok G | 133130,76 | 394873,73 | 7,50 | -- | -- | 34,5 | 44,5 |
| G116-1_A | Nieuwbouw - Blok G | 133120,28 | 394879,79 | 1,50 | -- | -- | 37,5 | 47,5 |
| G116-1_B | Nieuwbouw - Blok G | 133120,28 | 394879,79 | 4,50 | -- | -- | 38,3 | 48,3 |
| G116-1_C | Nieuwbouw - Blok G | 133120,28 | 394879,79 | 7,50 | -- | -- | 39,7 | 49,7 |
| G116-2_A | Nieuwbouw - Blok G | 133130,75 | 394879,43 | 1,50 | -- | -- | 42,8 | 52,8 |
| G116-2_B | Nieuwbouw - Blok G | 133130,75 | 394879,43 | 4,50 | -- | -- | 42,0 | 52,0 |
| G116-2_C | Nieuwbouw - Blok G | 133130,75 | 394879,43 | 7,50 | -- | -- | 34,6 | 44,6 |
| G117-1_A | Nieuwbouw - Blok G | 133120,26 | 394885,78 | 1,50 | -- | -- | 39,2 | 49,2 |
| G117-1_B | Nieuwbouw - Blok G | 133120,26 | 394885,78 | 4,50 | -- | -- | 42,2 | 52,2 |
| G117-1_C | Nieuwbouw - Blok G | 133120,26 | 394885,78 | 7,50 | -- | -- | 43,3 | 53,3 |
| G117-2_A | Nieuwbouw - Blok G | 133130,74 | 394885,54 | 1,50 | -- | -- | 45,6 | 55,6 |
| G117-2_B | Nieuwbouw - Blok G | 133130,74 | 394885,54 | 4,50 | -- | -- | 34,8 | 44,8 |
| G117-2_C | Nieuwbouw - Blok G | 133130,74 | 394885,54 | 7,50 | -- | -- | 34,6 | 44,6 |
| G117-3_A | Nieuwbouw - Blok G | 133125,14 | 394888,79 | 1,50 | -- | -- | 41,9 | 51,9 |
| G117-3_B | Nieuwbouw - Blok G | 133125,14 | 394888,79 | 4,50 | -- | -- | 41,6 | 51,6 |
| G117-3_C | Nieuwbouw - Blok G | 133125,14 | 394888,79 | 7,50 | -- | -- | 43,5 | 53,5 |
| G118-1_A | Nieuwbouw - Blok G | 133126,91 | 394912,78 | 1,50 | -- | -- | 42,2 | 52,2 |
| G118-1_B | Nieuwbouw - Blok G | 133126,91 | 394912,78 | 4,50 | -- | -- | 44,2 | 54,2 |
| G118-2_A | Nieuwbouw - Blok G | 133127,41 | 394891,05 | 1,50 | -- | -- | 42,1 | 52,1 |
| G118-3_A | Nieuwbouw - Blok G | 133123,35 | 394908,17 | 1,50 | -- | -- | 37,3 | 47,3 |
| G118-3_B | Nieuwbouw - Blok G | 133123,35 | 394908,17 | 4,50 | -- | -- | 37,8 | 47,8 |
| G118-4_A | Nieuwbouw - Blok G | 133131,12 | 394897,71 | 1,50 | -- | -- | 40,2 | 50,2 |
| G118-5_A | Nieuwbouw - Blok G | 133123,41 | 394897,32 | 1,50 | -- | -- | 39,0 | 49,0 |
| G119-1_A | Nieuwbouw - Blok G | 133133,59 | 394912,79 | 1,50 | -- | -- | 38,1 | 48,1 |
| G119-1_B | Nieuwbouw - Blok G | 133133,59 | 394912,79 | 4,50 | -- | -- | 38,2 | 48,2 |
| G119-1_C | Nieuwbouw - Blok G | 133133,59 | 394912,79 | 7,50 | -- | -- | 40,2 | 50,2 |
| G119-2_A | Nieuwbouw - Blok G | 133133,71 | 394902,91 | 1,50 | -- | -- | 35,2 | 45,2 |
| G119-2_B | Nieuwbouw - Blok G | 133133,71 | 394902,91 | 4,50 | -- | -- | 35,0 | 45,0 |
| G119-2_C | Nieuwbouw - Blok G | 133133,71 | 394902,91 | 7,50 | -- | -- | 35,2 | 45,2 |
| G119-3_A | Nieuwbouw - Blok G | 133130,81 | 394905,61 | 4,50 | -- | -- | 42,6 | 52,6 |
| G119-3_B | Nieuwbouw - Blok G | 133130,81 | 394905,61 | 7,50 | -- | -- | 44,8 | 54,8 |
| G119-4_A | Nieuwbouw - Blok G | 133141,90 | 394907,75 | 7,50 | -- | -- | 34,5 | 44,5 |
| G120-1_A | Nieuwbouw - Blok G | 133138,89 | 394912,81 | 1,50 | -- | -- | 41,9 | 51,9 |
| G120-1_B | Nieuwbouw - Blok G | 133138,89 | 394912,81 | 4,50 | -- | -- | 42,0 | 52,0 |
| G120-1_C | Nieuwbouw - Blok G | 133138,89 | 394912,81 | 7,50 | -- | -- | 40,6 | 50,6 |
| G120-2_A | Nieuwbouw - Blok G | 133138,94 | 394903,03 | 1,50 | -- | -- | 35,1 | 45,1 |
| G120-2_B | Nieuwbouw - Blok G | 133138,94 | 394903,03 | 4,50 | -- | -- | 34,8 | 44,8 |
| G120-2_C | Nieuwbouw - Blok G | 133138,94 | 394903,03 | 7,50 | -- | -- | 34,8 | 44,8 |
| G121-1_A | Nieuwbouw - Blok G | 133144,25 | 394914,08 | 1,50 | -- | -- | 39,9 | 49,9 |
| G121-1_B | Nieuwbouw - Blok G | 133144,25 | 394914,08 | 4,50 | -- | -- | 40,0 | 50,0 |
| G121-2_A | Nieuwbouw - Blok G | 133144,69 | 394904,03 | 1,50 | -- | -- | 35,0 | 45,0 |
| G121-2_B | Nieuwbouw - Blok G | 133144,69 | 394904,03 | 4,50 | -- | -- | 34,8 | 44,8 |
| G122-1_A | Nieuwbouw - Blok G | 133149,61 | 394914,08 | 1,50 | -- | -- | 40,1 | 50,1 |
| G122-1_B | Nieuwbouw - Blok G | 133149,61 | 394914,08 | 4,50 | -- | -- | 39,2 | 49,2 |
| G122-2_A | Nieuwbouw - Blok G | 133150,24 | 394904,03 | 1,50 | -- | -- | 34,9 | 44,9 |
| G122-2_B | Nieuwbouw - Blok G | 133150,24 | 394904,03 | 4,50 | -- | -- | 34,6 | 44,6 |
| G123-1_A | Nieuwbouw - Blok G | 133154,85 | 394914,08 | 1,50 | -- | -- | 40,4 | 50,4 |
| G123-1_B | Nieuwbouw - Blok G | 133154,85 | 394914,08 | 4,50 | -- | -- | 39,5 | 49,5 |
| G123-2_A | Nieuwbouw - Blok G | 133155,16 | 394904,03 | 1,50 | -- | -- | 34,7 | 44,7 |
| G123-2_B | Nieuwbouw - Blok G | 133155,16 | 394904,03 | 4,50 | -- | -- | 34,5 | 44,5 |
| G124-1_A | Nieuwbouw - Blok G | 133160,65 | 394914,08 | 1,50 | -- | -- | 39,7 | 49,7 |
| G124-1_B | Nieuwbouw - Blok G | 133160,65 | 394914,08 | 4,50 | -- | -- | 39,8 | 49,8 |
| G124-2_A | Nieuwbouw - Blok G | 133160,78 | 394904,03 | 1,50 | -- | -- | 34,6 | 44,6 |
| G124-2_B | Nieuwbouw - Blok G | 133160,78 | 394904,03 | 4,50 | -- | -- | 34,4 | 44,4 |
| G124-3_A | Nieuwbouw - Blok G | 133163,39 | 394908,93 | 1,50 | -- | -- | 34,6 | 44,6 |
| G124-3_B | Nieuwbouw - Blok G | 133163,39 | 394908,93 | 4,50 | -- | -- | 34,3 | 44,3 |
| G125-1_A | Nieuwbouw - Blok G | 133186,25 | 394907,41 | 1,50 | -- | -- | 34,1 | 44,1 |

Alle getoonde dB-waarden zijn A-gewogen

Rapport: Resultatentabel
Model: WII - kazerne IBS LAr,LT ontwerpwijziging
LAeq totaalresultaten voor toetspunten
Groep: noord
Groepsreductie: Nee

| Naam Toetspunt | Omschrijving | X | Y | Hoogte | Dag | Avond | Nacht | Etmaal |
|---|---|---|---|---|---|---|---|---|
| G125-1_B | Nieuwbouw - Blok G | 133186,25 | 394907,41 | 4,50 | -- | -- | 33,8 | 43,8 |
| G125-1_C | Nieuwbouw - Blok G | 133186,25 | 394907,41 | 7,50 | -- | -- | 33,6 | 43,6 |
| G125-2_A | Nieuwbouw - Blok G | 133174,16 | 394906,67 | 1,50 | -- | -- | 37,4 | 47,4 |
| G125-2_B | Nieuwbouw - Blok G | 133174,16 | 394906,67 | 4,50 | -- | -- | 40,3 | 50,3 |
| G125-2_C | Nieuwbouw - Blok G | 133174,16 | 394906,67 | 7,50 | -- | -- | 42,5 | 52,5 |
| G125-3_A | Nieuwbouw - Blok G | 133179,83 | 394910,70 | 1,50 | -- | -- | 40,4 | 50,4 |
| G125-3_B | Nieuwbouw - Blok G | 133179,83 | 394910,70 | 4,50 | -- | -- | 40,6 | 50,6 |
| G125-3_C | Nieuwbouw - Blok G | 133179,83 | 394910,70 | 7,50 | -- | -- | 42,8 | 52,8 |
| G125-4_A | Nieuwbouw - Blok G | 133182,73 | 394904,42 | 1,50 | -- | -- | 34,2 | 44,2 |
| G125-4_B | Nieuwbouw - Blok G | 133182,73 | 394904,42 | 4,50 | -- | -- | 33,9 | 43,9 |
| G125-4_C | Nieuwbouw - Blok G | 133182,73 | 394904,42 | 7,50 | -- | -- | 33,8 | 43,8 |
| G126-1_A | Nieuwbouw - Blok G | 133186,51 | 394894,34 | 1,50 | -- | -- | 34,0 | 44,0 |
| G126-1_B | Nieuwbouw - Blok G | 133186,51 | 394894,34 | 4,50 | -- | -- | 33,8 | 43,8 |
| G126-1_C | Nieuwbouw - Blok G | 133186,51 | 394894,34 | 7,50 | -- | -- | 33,5 | 43,5 |
| G126-2_A | Nieuwbouw - Blok G | 133174,33 | 394893,93 | 1,50 | -- | -- | 39,7 | 49,7 |
| G126-2_B | Nieuwbouw - Blok G | 133174,33 | 394893,93 | 4,50 | -- | -- | 40,8 | 50,8 |
| G126-2_C | Nieuwbouw - Blok G | 133174,33 | 394893,93 | 7,50 | -- | -- | 42,8 | 52,8 |
| G126-3_A | Nieuwbouw - Blok G | 133183,11 | 394897,75 | 1,50 | -- | -- | 34,9 | 44,9 |
| G126-3_B | Nieuwbouw - Blok G | 133183,11 | 394897,75 | 4,50 | -- | -- | 40,7 | 50,7 |
| G126-3_C | Nieuwbouw - Blok G | 133183,11 | 394897,75 | 7,50 | -- | -- | 42,9 | 52,9 |
| G126-4_A | Nieuwbouw - Blok G | 133180,54 | 394891,20 | 1,50 | -- | -- | 34,1 | 44,1 |
| G126-4_B | Nieuwbouw - Blok G | 133180,54 | 394891,20 | 4,50 | -- | -- | 33,9 | 43,9 |
| G126-4_C | Nieuwbouw - Blok G | 133180,54 | 394891,20 | 7,50 | -- | -- | 33,8 | 43,8 |
| G127-1_A | Nieuwbouw - Blok G | 133187,29 | 394862,94 | 1,50 | -- | -- | 41,7 | 51,7 |
| G127-1_B | Nieuwbouw - Blok G | 133187,29 | 394862,94 | 4,50 | -- | -- | 44,2 | 54,2 |
| G127-1_C | Nieuwbouw - Blok G | 133187,29 | 394862,94 | 7,50 | -- | -- | 33,3 | 43,3 |
| G127-2_A | Nieuwbouw - Blok G | 133174,89 | 394862,96 | 1,50 | -- | -- | 42,5 | 52,5 |
| G127-2_B | Nieuwbouw - Blok G | 133174,89 | 394862,96 | 4,50 | -- | -- | 44,0 | 54,0 |
| G127-2_C | Nieuwbouw - Blok G | 133174,89 | 394862,96 | 7,50 | -- | -- | 44,7 | 54,7 |
| G127-3_A | Nieuwbouw - Blok G | 133183,12 | 394866,29 | 1,50 | -- | -- | 42,0 | 52,0 |
| G127-3_B | Nieuwbouw - Blok G | 133183,12 | 394866,29 | 4,50 | -- | -- | 46,2 | 56,2 |
| G127-3_C | Nieuwbouw - Blok G | 133183,12 | 394866,29 | 7,50 | -- | -- | 45,2 | 55,2 |
| G128-1_A | Nieuwbouw - Blok G | 133187,46 | 394856,22 | 1,50 | -- | -- | 41,8 | 51,8 |
| G128-1_B | Nieuwbouw - Blok G | 133187,46 | 394856,22 | 4,50 | -- | -- | 43,9 | 53,9 |
| G128-1_C | Nieuwbouw - Blok G | 133187,46 | 394856,22 | 7,50 | -- | -- | 33,2 | 43,2 |
| G128-2_A | Nieuwbouw - Blok G | 133174,97 | 394855,99 | 1,50 | -- | -- | 43,0 | 53,0 |
| G128-2_B | Nieuwbouw - Blok G | 133174,97 | 394855,99 | 4,50 | -- | -- | 43,7 | 53,7 |
| G128-2_C | Nieuwbouw - Blok G | 133174,97 | 394855,99 | 7,50 | -- | -- | 45,4 | 55,4 |
| G128-3_A | Nieuwbouw - Blok G | 133183,60 | 394853,76 | 1,50 | -- | -- | 36,2 | 46,2 |
| G128-3_B | Nieuwbouw - Blok G | 133183,60 | 394853,76 | 4,50 | -- | -- | 38,9 | 48,9 |
| G128-3_C | Nieuwbouw - Blok G | 133183,60 | 394853,76 | 7,50 | -- | -- | 33,4 | 43,4 |
| G129-1_A | Nieuwbouw - Blok G | 133187,52 | 394843,73 | 1,50 | -- | -- | 41,3 | 51,3 |
| G129-1_B | Nieuwbouw - Blok G | 133187,52 | 394843,73 | 4,50 | -- | -- | 43,4 | 53,4 |
| G129-1_C | Nieuwbouw - Blok G | 133187,52 | 394843,73 | 7,50 | -- | -- | 33,2 | 43,2 |
| G129-2_A | Nieuwbouw - Blok G | 133175,10 | 394843,93 | 1,50 | -- | -- | 41,5 | 51,5 |
| G129-2_B | Nieuwbouw - Blok G | 133175,10 | 394843,93 | 4,50 | -- | -- | 40,9 | 50,9 |
| G129-2_C | Nieuwbouw - Blok G | 133175,10 | 394843,93 | 7,50 | -- | -- | 42,4 | 52,4 |
| G129-3_A | Nieuwbouw - Blok G | 133183,85 | 394847,11 | 1,50 | -- | -- | 42,5 | 52,5 |
| G129-3_B | Nieuwbouw - Blok G | 133183,85 | 394847,11 | 4,50 | -- | -- | 45,6 | 55,6 |
| G129-3_C | Nieuwbouw - Blok G | 133183,85 | 394847,11 | 7,50 | -- | -- | 43,0 | 53,0 |
| G129-4_A | Nieuwbouw - Blok G | 133181,46 | 394840,70 | 1,50 | -- | -- | 41,4 | 51,4 |
| G129-4_B | Nieuwbouw - Blok G | 133181,46 | 394840,70 | 4,50 | -- | -- | 40,5 | 50,5 |
| G129-4_C | Nieuwbouw - Blok G | 133181,46 | 394840,70 | 7,50 | -- | -- | 33,4 | 43,4 |
| G130-1_A | Nieuwbouw - Blok G | 133162,98 | 394840,53 | 1,50 | -- | -- | 37,7 | 47,7 |
| G130-1_B | Nieuwbouw - Blok G | 133162,98 | 394840,53 | 4,50 | -- | -- | 41,8 | 51,8 |
| G130-1_C | Nieuwbouw - Blok G | 133162,98 | 394840,53 | 7,50 | -- | -- | 38,5 | 48,5 |
| G130-2_A | Nieuwbouw - Blok G | 133162,98 | 394850,52 | 1,50 | -- | -- | 43,2 | 53,2 |
| G130-2_B | Nieuwbouw - Blok G | 133162,98 | 394850,52 | 4,50 | -- | -- | 44,8 | 54,8 |
| G130-2_C | Nieuwbouw - Blok G | 133162,98 | 394850,52 | 7,50 | -- | -- | 45,3 | 55,3 |

Alle getoonde dB-waarden zijn A-gewogen

Rapport: Resultatentabel
Model: WII - kazerne IBS LAr,LT ontwerpwijziging
LAeq totaalresultaten voor toetspunten
Groep: noord
Groepsreductie: Nee

| Naam Toetspunt | Omschrijving | X | Y | Hoogte | Dag | Avond | Nacht | Etmaal |
|---|---|---|---|---|---|---|---|---|
| G130-3_A | Nieuwbouw - Blok G | 133166,04 | 394845,28 | 1,50 | -- | -- | 42,7 | 52,7 |
| G130-3_B | Nieuwbouw - Blok G | 133166,04 | 394845,28 | 4,50 | -- | -- | 45,1 | 55,1 |
| G130-3_C | Nieuwbouw - Blok G | 133166,04 | 394845,28 | 7,50 | -- | -- | 37,6 | 47,6 |
| G131-1_A | Nieuwbouw - Blok G | 133157,31 | 394840,49 | 1,50 | -- | -- | 34,2 | 44,2 |
| G131-1_B | Nieuwbouw - Blok G | 133157,31 | 394840,49 | 4,50 | -- | -- | 37,8 | 47,8 |
| G131-1_C | Nieuwbouw - Blok G | 133157,31 | 394840,49 | 7,50 | -- | -- | 39,0 | 49,0 |
| G131-2_A | Nieuwbouw - Blok G | 133157,69 | 394850,49 | 1,50 | -- | -- | 42,8 | 52,8 |
| G131-2_B | Nieuwbouw - Blok G | 133157,69 | 394850,49 | 4,50 | -- | -- | 43,4 | 53,4 |
| G131-2_C | Nieuwbouw - Blok G | 133157,69 | 394850,49 | 7,50 | -- | -- | 45,4 | 55,4 |
| G132-1_A | Nieuwbouw - Blok G | 133152,13 | 394840,46 | 1,50 | -- | -- | 34,3 | 44,3 |
| G132-1_B | Nieuwbouw - Blok G | 133152,13 | 394840,46 | 4,50 | -- | -- | 38,9 | 48,9 |
| G132-1_C | Nieuwbouw - Blok G | 133152,13 | 394840,46 | 7,50 | -- | -- | 40,2 | 50,2 |
| G132-2_A | Nieuwbouw - Blok G | 133152,14 | 394850,46 | 1,50 | -- | -- | 41,6 | 51,6 |
| G132-2_B | Nieuwbouw - Blok G | 133152,14 | 394850,46 | 4,50 | -- | -- | 43,2 | 53,2 |
| G132-2_C | Nieuwbouw - Blok G | 133152,14 | 394850,46 | 7,50 | -- | -- | 41,2 | 51,2 |
| G133-1_A | Nieuwbouw - Blok G | 133146,51 | 394840,43 | 1,50 | -- | -- | 37,0 | 47,0 |
| G133-1_B | Nieuwbouw - Blok G | 133146,51 | 394840,43 | 4,50 | -- | -- | 38,6 | 48,6 |
| G133-1_C | Nieuwbouw - Blok G | 133146,51 | 394840,43 | 7,50 | -- | -- | 40,8 | 50,8 |
| G133-2_A | Nieuwbouw - Blok G | 133146,59 | 394850,43 | 1,50 | -- | -- | 41,6 | 51,6 |
| G133-2_B | Nieuwbouw - Blok G | 133146,59 | 394850,43 | 4,50 | -- | -- | 43,5 | 53,5 |
| G133-2_C | Nieuwbouw - Blok G | 133146,59 | 394850,43 | 7,50 | -- | -- | 40,3 | 50,3 |
| G133-3_A | Nieuwbouw - Blok G | 133143,89 | 394843,10 | 1,50 | -- | -- | 34,7 | 44,7 |
| G133-3_B | Nieuwbouw - Blok G | 133143,89 | 394843,10 | 4,50 | -- | -- | 36,6 | 46,6 |
| G133-3_C | Nieuwbouw - Blok G | 133143,89 | 394843,10 | 7,50 | -- | -- | 40,5 | 50,5 |
| H080-1_A | Nieuwbouw - blok H | 133150,61 | 394832,39 | 1,50 | -- | -- | 41,7 | 51,7 |
| H080-1_B | Nieuwbouw - blok H | 133150,61 | 394832,39 | 4,50 | -- | -- | 42,7 | 52,7 |
| H080-2_A | Nieuwbouw - blok H | 133150,44 | 394822,27 | 1,50 | -- | -- | 38,1 | 48,1 |
| H080-2_B | Nieuwbouw - blok H | 133150,44 | 394822,27 | 4,50 | -- | -- | 38,4 | 48,4 |
| H080-3_A | Nieuwbouw - blok H | 133148,12 | 394827,32 | 1,50 | -- | -- | 36,7 | 46,7 |
| H080-3_B | Nieuwbouw - blok H | 133148,12 | 394827,32 | 4,50 | -- | -- | 35,5 | 45,5 |
| H081-1_A | Nieuwbouw - Blok H | 133156,47 | 394832,43 | 1,50 | -- | -- | 42,9 | 52,9 |
| H081-1_B | Nieuwbouw - Blok H | 133156,47 | 394832,43 | 4,50 | -- | -- | 42,6 | 52,6 |
| H081-2_A | Nieuwbouw - Blok H | 133156,22 | 394822,30 | 1,50 | -- | -- | 34,3 | 44,3 |
| H081-2_B | Nieuwbouw - Blok H | 133156,22 | 394822,30 | 4,50 | -- | -- | 35,3 | 45,3 |
| H082-1_A | Nieuwbouw - Blok H | 133161,60 | 394832,46 | 1,50 | -- | -- | 42,6 | 52,6 |
| H082-1_B | Nieuwbouw - Blok H | 133161,60 | 394832,46 | 4,50 | -- | -- | 45,0 | 55,0 |
| H082-2_A | Nieuwbouw - Blok H | 133161,76 | 394822,33 | 1,50 | -- | -- | 38,4 | 48,4 |
| H082-2_B | Nieuwbouw - Blok H | 133161,76 | 394822,33 | 4,50 | -- | -- | 43,9 | 53,9 |
| H082-3_A | Nieuwbouw - Blok H | 133164,57 | 394827,73 | 1,50 | -- | -- | 44,1 | 54,1 |
| H082-3_B | Nieuwbouw - Blok H | 133164,57 | 394827,73 | 4,50 | -- | -- | 48,2 | 58,2 |
| H083-1_A | Nieuwbouw - Blok H | 133187,54 | 394821,77 | 1,50 | -- | -- | 38,6 | 48,6 |
| H083-1_B | Nieuwbouw - Blok H | 133187,54 | 394821,77 | 4,50 | -- | -- | 33,2 | 43,2 |
| H083-1_C | Nieuwbouw - Blok H | 133187,54 | 394821,77 | 7,50 | -- | -- | 33,0 | 43,0 |
| H083-2_A | Nieuwbouw - Blok H | 133175,30 | 394821,79 | 1,50 | -- | -- | 38,4 | 48,4 |
| H083-2_B | Nieuwbouw - Blok H | 133175,30 | 394821,79 | 4,50 | -- | -- | 40,7 | 50,7 |
| H083-2_C | Nieuwbouw - Blok H | 133175,30 | 394821,79 | 7,50 | -- | -- | 42,5 | 52,5 |
| H083-3_A | Nieuwbouw - Blok H | 133183,51 | 394824,55 | 1,50 | -- | -- | 43,7 | 53,7 |
| H083-3_B | Nieuwbouw - Blok H | 133183,51 | 394824,55 | 4,50 | -- | -- | 48,8 | 58,8 |
| H083-3_C | Nieuwbouw - Blok H | 133183,51 | 394824,55 | 7,50 | -- | -- | 42,7 | 52,7 |
| H084-1_A | Nieuwbouw - Blok H | 133187,65 | 394815,75 | 1,50 | -- | -- | 36,0 | 46,0 |
| H084-1_B | Nieuwbouw - Blok H | 133187,65 | 394815,75 | 4,50 | -- | -- | 33,2 | 43,2 |
| H084-1_C | Nieuwbouw - Blok H | 133187,65 | 394815,75 | 7,50 | -- | -- | 33,0 | 43,0 |
| H084-2_A | Nieuwbouw - Blok H | 133175,34 | 394815,03 | 1,50 | -- | -- | 38,2 | 48,2 |
| H084-2_B | Nieuwbouw - Blok H | 133175,34 | 394815,03 | 4,50 | -- | -- | 36,6 | 46,6 |
| H084-2_C | Nieuwbouw - Blok H | 133175,34 | 394815,03 | 7,50 | -- | -- | 38,5 | 48,5 |
| H084-3_A | Nieuwbouw - Blok H | 133184,09 | 394812,08 | 1,50 | -- | -- | 34,5 | 44,5 |
| H084-3_B | Nieuwbouw - Blok H | 133184,09 | 394812,08 | 4,50 | -- | -- | 33,6 | 43,6 |
| H084-3_C | Nieuwbouw - Blok H | 133184,09 | 394812,08 | 7,50 | -- | -- | 34,6 | 44,6 |
| H085-1_A | Nieuwbouw - Blok H | 133187,71 | 394802,39 | 1,50 | -- | -- | 40,0 | 50,0 |

Alle getoonde dB-waarden zijn A-gewogen

Rapport: Resultatentabel
Model: WII - kazerne IBS LAr,LT ontwerpwijziging
LAeq totaalresultaten voor toetspunten
Groep: noord
Groepsreductie: Nee

| Naam Toetspunt | Omschrijving | X | Y | Hoogte | Dag | Avond | Nacht | Etmaal |
|---|---|---|---|---|---|---|---|---|
| H085-1_B | Nieuwbouw - Blok H | 133187,71 | 394802,39 | 4,50 | -- | -- | 41,8 | 51,8 |
| H085-1_C | Nieuwbouw - Blok H | 133187,71 | 394802,39 | 7,50 | -- | -- | 32,5 | 42,5 |
| H085-2_A | Nieuwbouw - Blok H | 133175,42 | 394802,24 | 1,50 | -- | -- | 38,4 | 48,4 |
| H085-2_B | Nieuwbouw - Blok H | 133175,42 | 394802,24 | 4,50 | -- | -- | 39,6 | 49,6 |
| H085-2_C | Nieuwbouw - Blok H | 133175,42 | 394802,24 | 7,50 | -- | -- | 40,3 | 50,3 |
| H085-3_A | Nieuwbouw - Blok H | 133184,11 | 394805,52 | 1,50 | -- | -- | 41,5 | 51,5 |
| H085-3_B | Nieuwbouw - Blok H | 133184,11 | 394805,52 | 4,50 | -- | -- | 43,0 | 53,0 |
| H085-3_C | Nieuwbouw - Blok H | 133184,11 | 394805,52 | 7,50 | -- | -- | 39,0 | 49,0 |
| H086-1_A | Nieuwbouw - Blok H | 133187,73 | 394796,53 | 1,50 | -- | -- | 39,8 | 49,8 |
| H086-1_B | Nieuwbouw - Blok H | 133187,73 | 394796,53 | 4,50 | -- | -- | 41,6 | 51,6 |
| H086-1_C | Nieuwbouw - Blok H | 133187,73 | 394796,53 | 7,50 | -- | -- | 31,0 | 41,0 |
| H086-2_A | Nieuwbouw - Blok H | 133175,46 | 394796,13 | 1,50 | -- | -- | 35,8 | 45,8 |
| H086-2_B | Nieuwbouw - Blok H | 133175,46 | 394796,13 | 4,50 | -- | -- | 37,4 | 47,4 |
| H086-2_C | Nieuwbouw - Blok H | 133175,46 | 394796,13 | 7,50 | -- | -- | 45,0 | 55,0 |
| H086-3_A | Nieuwbouw - Blok H | 133181,88 | 394793,12 | 1,50 | -- | -- | 31,9 | 41,9 |
| H086-3_B | Nieuwbouw - Blok H | 133181,88 | 394793,12 | 4,50 | -- | -- | 31,9 | 41,9 |
| H086-3_C | Nieuwbouw - Blok H | 133181,88 | 394793,12 | 7,50 | -- | -- | 32,8 | 42,8 |
| H087-1_A | Nieuwbouw - Blok H | 133187,37 | 394782,13 | 1,50 | -- | -- | 40,1 | 50,1 |
| H087-1_B | Nieuwbouw - Blok H | 133187,37 | 394782,13 | 4,50 | -- | -- | 41,9 | 51,9 |
| H087-1_C | Nieuwbouw - Blok H | 133187,37 | 394782,13 | 7,50 | -- | -- | 30,5 | 40,5 |
| H087-2_A | Nieuwbouw - Blok H | 133175,16 | 394782,08 | 1,50 | -- | -- | 31,9 | 41,9 |
| H087-2_B | Nieuwbouw - Blok H | 133175,16 | 394782,08 | 4,50 | -- | -- | 34,5 | 44,5 |
| H087-2_C | Nieuwbouw - Blok H | 133175,16 | 394782,08 | 7,50 | -- | -- | 42,8 | 52,8 |
| H087-3_A | Nieuwbouw - Blok H | 133181,89 | 394784,98 | 1,50 | -- | -- | 40,5 | 50,5 |
| H087-3_B | Nieuwbouw - Blok H | 133181,89 | 394784,98 | 4,50 | -- | -- | 42,6 | 52,6 |
| H087-3_C | Nieuwbouw - Blok H | 133181,89 | 394784,98 | 7,50 | -- | -- | 43,7 | 53,7 |
| H088-1_A | Nieuwbouw - Blok H | 133187,41 | 394776,21 | 1,50 | -- | -- | 39,4 | 49,4 |
| H088-1_B | Nieuwbouw - Blok H | 133187,41 | 394776,21 | 4,50 | -- | -- | 41,5 | 51,5 |
| H088-1_C | Nieuwbouw - Blok H | 133187,41 | 394776,21 | 7,50 | -- | -- | 28,7 | 38,7 |
| H088-2_A | Nieuwbouw - Blok H | 133175,14 | 394775,58 | 1,50 | -- | -- | 31,1 | 41,1 |
| H088-2_B | Nieuwbouw - Blok H | 133175,14 | 394775,58 | 4,50 | -- | -- | 33,7 | 43,7 |
| H088-2_C | Nieuwbouw - Blok H | 133175,14 | 394775,58 | 7,50 | -- | -- | 42,0 | 52,0 |
| H088-3_A | Nieuwbouw - Blok H | 133184,18 | 394772,86 | 1,50 | -- | -- | 28,3 | 38,3 |
| H088-3_B | Nieuwbouw - Blok H | 133184,18 | 394772,86 | 4,50 | -- | -- | 28,5 | 38,5 |
| H088-3_C | Nieuwbouw - Blok H | 133184,18 | 394772,86 | 7,50 | -- | -- | 29,7 | 39,7 |
| H089-1_A | Nieuwbouw - Blok H | 133187,47 | 394763,15 | 1,50 | -- | -- | 43,3 | 53,3 |
| H089-1_B | Nieuwbouw - Blok H | 133187,47 | 394763,15 | 4,50 | -- | -- | 40,3 | 50,3 |
| H089-1_C | Nieuwbouw - Blok H | 133187,47 | 394763,15 | 7,50 | -- | -- | 28,8 | 38,8 |
| H089-2_A | Nieuwbouw - Blok H | 133175,14 | 394762,58 | 1,50 | -- | -- | 30,5 | 40,5 |
| H089-2_B | Nieuwbouw - Blok H | 133175,14 | 394762,58 | 4,50 | -- | -- | 32,8 | 42,8 |
| H089-2_C | Nieuwbouw - Blok H | 133175,14 | 394762,58 | 7,50 | -- | -- | 40,7 | 50,7 |
| H089-3_A | Nieuwbouw - Blok H | 133184,14 | 394766,32 | 1,50 | -- | -- | 44,8 | 54,8 |
| H089-3_B | Nieuwbouw - Blok H | 133184,14 | 394766,32 | 4,50 | -- | -- | 43,3 | 53,3 |
| H089-3_C | Nieuwbouw - Blok H | 133184,14 | 394766,32 | 7,50 | -- | -- | 41,4 | 51,4 |
| H089-4_A | Nieuwbouw - Blok H | 133182,00 | 394759,80 | 1,50 | -- | -- | 31,3 | 41,3 |
| H089-4_B | Nieuwbouw - Blok H | 133182,00 | 394759,80 | 4,50 | -- | -- | 27,7 | 37,7 |
| H089-4_C | Nieuwbouw - Blok H | 133182,00 | 394759,80 | 7,50 | -- | -- | 28,8 | 38,8 |
| H090-1_A | Nieuwbouw - Blok H | 133183,12 | 394734,61 | 1,50 | -- | -- | 28,0 | 38,0 |
| H090-1_B | Nieuwbouw - Blok H | 133183,12 | 394734,61 | 4,50 | -- | -- | 28,0 | 38,0 |
| H090-1_C | Nieuwbouw - Blok H | 133183,12 | 394734,61 | 7,50 | -- | -- | 28,7 | 38,7 |
| H090-2_A | Nieuwbouw - Blok H | 133183,72 | 394745,85 | 1,50 | -- | -- | 42,5 | 52,5 |
| H090-2_B | Nieuwbouw - Blok H | 133183,72 | 394745,85 | 4,50 | -- | -- | 34,2 | 44,2 |
| H090-3_A | Nieuwbouw - Blok H | 133187,73 | 394741,35 | 1,50 | -- | -- | 40,4 | 50,4 |
| H090-3_B | Nieuwbouw - Blok H | 133187,73 | 394741,35 | 4,50 | -- | -- | 26,6 | 36,6 |
| H090-4_A | Nieuwbouw - Blok H | 133179,76 | 394737,81 | 1,50 | -- | -- | 27,1 | 37,1 |
| H090-4_B | Nieuwbouw - Blok H | 133179,76 | 394737,81 | 4,50 | -- | -- | 28,8 | 38,8 |
| H090-4_C | Nieuwbouw - Blok H | 133179,76 | 394737,81 | 7,50 | -- | -- | 31,3 | 41,3 |
| H090-5_A | Nieuwbouw - Blok H | 133182,81 | 394743,42 | 7,50 | -- | -- | 39,5 | 49,5 |
| H090-6_A | Nieuwbouw - Blok H | 133185,68 | 394741,09 | 7,50 | -- | -- | 27,6 | 37,6 |

Alle getoonde dB-waarden zijn A-gewogen

Rapport: Resultatentabel
Model: WII - kazerne IBS LAr,LT ontwerpwijziging
LAeq totaalresultaten voor toetspunten
Groep: noord
Groepsreductie: Nee

| Naam Toetspunt | Omschrijving | X | Y | Hoogte | Dag | Avond | Nacht | Etmaal |
|---|---|---|---|---|---|---|---|---|
| H091-1_A | Nieuwbouw - Blok H | 133173,32 | 394734,57 | 1,50 | -- | -- | 28,0 | 38,0 |
| H091-1_B | Nieuwbouw - Blok H | 133173,32 | 394734,57 | 4,50 | -- | -- | 31,5 | 41,5 |
| H091-1_C | Nieuwbouw - Blok H | 133173,32 | 394734,57 | 7,50 | -- | -- | 32,3 | 42,3 |
| H091-2_A | Nieuwbouw - Blok H | 133173,60 | 394745,88 | 1,50 | -- | -- | 34,1 | 44,1 |
| H091-2_B | Nieuwbouw - Blok H | 133173,60 | 394745,88 | 4,50 | -- | -- | 33,0 | 43,0 |
| H091-3_A | Nieuwbouw - Blok H | 133176,07 | 394738,01 | 1,50 | -- | -- | 30,0 | 40,0 |
| H091-3_B | Nieuwbouw - Blok H | 133176,07 | 394738,01 | 4,50 | -- | -- | 32,7 | 42,7 |
| H091-3_C | Nieuwbouw - Blok H | 133176,07 | 394738,01 | 7,50 | -- | -- | 35,2 | 45,2 |
| H091-4_A | Nieuwbouw - Blok H | 133170,26 | 394737,04 | 1,50 | -- | -- | 31,6 | 41,6 |
| H091-4_B | Nieuwbouw - Blok H | 133170,26 | 394737,04 | 4,50 | -- | -- | 32,9 | 42,9 |
| H091-4_C | Nieuwbouw - Blok H | 133170,26 | 394737,04 | 7,50 | -- | -- | 35,3 | 45,3 |
| H091-5_A | Nieuwbouw - Blok H | 133173,49 | 394743,44 | 7,50 | -- | -- | 39,2 | 49,2 |
| H092-1_A | Nieuwbouw - Blok H | 133163,74 | 394734,64 | 1,50 | -- | -- | 30,9 | 40,9 |
| H092-1_B | Nieuwbouw - Blok H | 133163,74 | 394734,64 | 4,50 | -- | -- | 31,0 | 41,0 |
| H092-1_C | Nieuwbouw - Blok H | 133163,74 | 394734,64 | 7,50 | -- | -- | 31,7 | 41,7 |
| H092-2_A | Nieuwbouw - Blok H | 133163,16 | 394745,85 | 1,50 | -- | -- | 29,1 | 39,1 |
| H092-2_B | Nieuwbouw - Blok H | 133163,16 | 394745,85 | 4,50 | -- | -- | 30,9 | 40,9 |
| H092-3_A | Nieuwbouw - Blok H | 133166,46 | 394738,17 | 1,50 | -- | -- | 28,5 | 38,5 |
| H092-3_B | Nieuwbouw - Blok H | 133166,46 | 394738,17 | 4,50 | -- | -- | 30,9 | 40,9 |
| H092-3_C | Nieuwbouw - Blok H | 133166,46 | 394738,17 | 7,50 | -- | -- | 38,3 | 48,3 |
| H092-4_A | Nieuwbouw - Blok H | 133160,42 | 394738,18 | 1,50 | -- | -- | 30,2 | 40,2 |
| H092-4_B | Nieuwbouw - Blok H | 133160,42 | 394738,18 | 4,50 | -- | -- | 32,7 | 42,7 |
| H092-4_C | Nieuwbouw - Blok H | 133160,42 | 394738,18 | 7,50 | -- | -- | 36,0 | 46,0 |
| H092-5_A | Nieuwbouw - Blok H | 133163,10 | 394743,44 | 7,50 | -- | -- | 40,0 | 50,0 |
| H093-1_A | Nieuwbouw - Blok H | 133153,94 | 394734,35 | 1,50 | -- | -- | 31,2 | 41,2 |
| H093-1_B | Nieuwbouw - Blok H | 133153,94 | 394734,35 | 4,50 | -- | -- | 31,2 | 41,2 |
| H093-1_C | Nieuwbouw - Blok H | 133153,94 | 394734,35 | 7,50 | -- | -- | 32,8 | 42,8 |
| H093-2_A | Nieuwbouw - Blok H | 133154,36 | 394745,81 | 1,50 | -- | -- | 34,5 | 44,5 |
| H093-2_B | Nieuwbouw - Blok H | 133154,36 | 394745,81 | 4,50 | -- | -- | 36,5 | 46,5 |
| H093-3_A | Nieuwbouw - Blok H | 133156,75 | 394737,95 | 1,50 | -- | -- | 31,0 | 41,0 |
| H093-3_B | Nieuwbouw - Blok H | 133156,75 | 394737,95 | 4,50 | -- | -- | 34,4 | 44,4 |
| H093-3_C | Nieuwbouw - Blok H | 133156,75 | 394737,95 | 7,50 | -- | -- | 34,3 | 44,3 |
| H093-4_A | Nieuwbouw - Blok H | 133150,96 | 394738,12 | 1,50 | -- | -- | 29,8 | 39,8 |
| H093-4_B | Nieuwbouw - Blok H | 133150,96 | 394738,12 | 4,50 | -- | -- | 32,3 | 42,3 |
| H093-4_C | Nieuwbouw - Blok H | 133150,96 | 394738,12 | 7,50 | -- | -- | 34,6 | 44,6 |
| H093-5_A | Nieuwbouw - Blok H | 133153,73 | 394743,15 | 7,50 | -- | -- | 35,1 | 45,1 |
| H094-1_A | Nieuwbouw - Blok H | 133144,48 | 394734,25 | 1,50 | -- | -- | 31,0 | 41,0 |
| H094-1_B | Nieuwbouw - Blok H | 133144,48 | 394734,25 | 4,50 | -- | -- | 31,8 | 41,8 |
| H094-1_C | Nieuwbouw - Blok H | 133144,48 | 394734,25 | 7,50 | -- | -- | 32,5 | 42,5 |
| H094-2_A | Nieuwbouw - Blok H | 133144,64 | 394745,77 | 1,50 | -- | -- | 30,9 | 40,9 |
| H094-2_B | Nieuwbouw - Blok H | 133144,64 | 394745,77 | 4,50 | -- | -- | 31,8 | 41,8 |
| H094-3_A | Nieuwbouw - Blok H | 133147,25 | 394737,73 | 1,50 | -- | -- | 30,7 | 40,7 |
| H094-3_B | Nieuwbouw - Blok H | 133147,25 | 394737,73 | 4,50 | -- | -- | 33,1 | 43,1 |
| H094-3_C | Nieuwbouw - Blok H | 133147,25 | 394737,73 | 7,50 | -- | -- | 32,7 | 42,7 |
| H094-4_A | Nieuwbouw - Blok H | 133141,31 | 394737,64 | 1,50 | -- | -- | 30,3 | 40,3 |
| H094-4_B | Nieuwbouw - Blok H | 133141,31 | 394737,64 | 4,50 | -- | -- | 32,6 | 42,6 |
| H094-4_C | Nieuwbouw - Blok H | 133141,31 | 394737,64 | 7,50 | -- | -- | 36,3 | 46,3 |
| H094-5_A | Nieuwbouw - Blok H | 133144,42 | 394743,10 | 7,50 | -- | -- | 33,2 | 43,2 |
| H095-1_A | Nieuwbouw - Blok H | 133134,78 | 394734,14 | 1,50 | -- | -- | 31,6 | 41,6 |
| H095-1_B | Nieuwbouw - Blok H | 133134,78 | 394734,14 | 4,50 | -- | -- | 31,6 | 41,6 |
| H095-1_C | Nieuwbouw - Blok H | 133134,78 | 394734,14 | 7,50 | -- | -- | 32,2 | 42,2 |
| H095-2_A | Nieuwbouw - Blok H | 133135,05 | 394745,66 | 1,50 | -- | -- | 40,4 | 50,4 |
| H095-2_B | Nieuwbouw - Blok H | 133135,05 | 394745,66 | 4,50 | -- | -- | 31,0 | 41,0 |
| H095-3_A | Nieuwbouw - Blok H | 133137,67 | 394737,52 | 1,50 | -- | -- | 30,9 | 40,9 |
| H095-3_B | Nieuwbouw - Blok H | 133137,67 | 394737,52 | 4,50 | -- | -- | 32,1 | 42,1 |
| H095-3_C | Nieuwbouw - Blok H | 133137,67 | 394737,52 | 7,50 | -- | -- | 32,0 | 42,0 |
| H095-4_A | Nieuwbouw - Blok H | 133131,79 | 394737,70 | 1,50 | -- | -- | 31,0 | 41,0 |
| H095-4_B | Nieuwbouw - Blok H | 133131,79 | 394737,70 | 4,50 | -- | -- | 33,9 | 43,9 |
| H095-4_C | Nieuwbouw - Blok H | 133131,79 | 394737,70 | 7,50 | -- | -- | 36,1 | 46,1 |

Alle getoonde dB-waarden zijn A-gewogen

Rapport: Resultatentabel
Model: WII - kazerne IBS LAr,LT ontwerpwijziging
LAeq totaalresultaten voor toetspunten
Groep: noord
Groepsreductie: Nee

| Naam Toetspunt | Omschrijving | X | Y | Hoogte | Dag | Avond | Nacht | Etmaal |
|---|---|---|---|---|---|---|---|---|
| H095-5_A | Nieuwbouw - Blok H | 133134,68 | 394742,97 | 7,50 | -- | -- | 32,4 | 42,4 |
| H096-1_A | Nieuwbouw - Blok H | 133125,03 | 394734,12 | 1,50 | -- | -- | 31,1 | 41,1 |
| H096-1_B | Nieuwbouw - Blok H | 133125,03 | 394734,12 | 4,50 | -- | -- | 31,1 | 41,1 |
| H096-1_C | Nieuwbouw - Blok H | 133125,03 | 394734,12 | 7,50 | -- | -- | 31,8 | 41,8 |
| H096-2_A | Nieuwbouw - Blok H | 133124,83 | 394745,54 | 1,50 | -- | -- | 35,3 | 45,3 |
| H096-2_B | Nieuwbouw - Blok H | 133124,83 | 394745,54 | 4,50 | -- | -- | 40,7 | 50,7 |
| H096-3_A | Nieuwbouw - Blok H | 133128,18 | 394737,36 | 1,50 | -- | -- | 31,2 | 41,2 |
| H096-3_B | Nieuwbouw - Blok H | 133128,18 | 394737,36 | 4,50 | -- | -- | 31,6 | 41,6 |
| H096-3_C | Nieuwbouw - Blok H | 133128,18 | 394737,36 | 7,50 | -- | -- | 31,2 | 41,2 |
| H096-4_A | Nieuwbouw - Blok H | 133122,13 | 394737,69 | 1,50 | -- | -- | 28,6 | 38,6 |
| H096-4_B | Nieuwbouw - Blok H | 133122,13 | 394737,69 | 4,50 | -- | -- | 29,4 | 39,4 |
| H096-4_C | Nieuwbouw - Blok H | 133122,13 | 394737,69 | 7,50 | -- | -- | 31,2 | 41,2 |
| H096-5_A | Nieuwbouw - Blok H | 133124,88 | 394742,96 | 7,50 | -- | -- | 30,7 | 40,7 |
| H097-1_A | Nieuwbouw - Blok H | 133122,67 | 394760,43 | 1,50 | -- | -- | 28,2 | 38,2 |
| H097-1_B | Nieuwbouw - Blok H | 133122,67 | 394760,43 | 4,50 | -- | -- | 29,0 | 39,0 |
| H097-1_C | Nieuwbouw - Blok H | 133122,67 | 394760,43 | 7,50 | -- | -- | 30,8 | 40,8 |
| H097-2_A | Nieuwbouw - Blok H | 133132,63 | 394760,32 | 1,50 | -- | -- | 34,1 | 44,1 |
| H097-2_B | Nieuwbouw - Blok H | 133132,63 | 394760,32 | 4,50 | -- | -- | 41,8 | 51,8 |
| H097-2_C | Nieuwbouw - Blok H | 133132,63 | 394760,32 | 7,50 | -- | -- | 28,9 | 38,9 |
| H097-3_A | Nieuwbouw - Blok H | 133127,55 | 394757,97 | 1,50 | -- | -- | 30,1 | 40,1 |
| H097-3_B | Nieuwbouw - Blok H | 133127,55 | 394757,97 | 4,50 | -- | -- | 30,3 | 40,3 |
| H097-3_C | Nieuwbouw - Blok H | 133127,55 | 394757,97 | 7,50 | -- | -- | 31,3 | 41,3 |
| H098-1_A | Nieuwbouw - Blok H | 133122,61 | 394765,92 | 1,50 | -- | -- | 29,4 | 39,4 |
| H098-1_B | Nieuwbouw - Blok H | 133122,61 | 394765,92 | 4,50 | -- | -- | 29,6 | 39,6 |
| H098-1_C | Nieuwbouw - Blok H | 133122,61 | 394765,92 | 7,50 | -- | -- | 30,3 | 40,3 |
| H098-2_A | Nieuwbouw - Blok H | 133132,56 | 394765,92 | 1,50 | -- | -- | 40,5 | 50,5 |
| H098-2_B | Nieuwbouw - Blok H | 133132,56 | 394765,92 | 4,50 | -- | -- | 23,1 | 33,1 |
| H098-2_C | Nieuwbouw - Blok H | 133132,56 | 394765,92 | 7,50 | -- | -- | 25,4 | 35,4 |
| H099-1_A | Nieuwbouw - Blok H | 133122,53 | 394771,75 | 1,50 | -- | -- | 36,6 | 46,6 |
| H099-1_B | Nieuwbouw - Blok H | 133122,53 | 394771,75 | 4,50 | -- | -- | 40,0 | 50,0 |
| H099-1_C | Nieuwbouw - Blok H | 133122,53 | 394771,75 | 7,50 | -- | -- | 39,9 | 49,9 |
| H099-2_A | Nieuwbouw - Blok H | 133132,49 | 394771,78 | 1,50 | -- | -- | 36,6 | 46,6 |
| H099-2_B | Nieuwbouw - Blok H | 133132,49 | 394771,78 | 4,50 | -- | -- | 43,5 | 53,5 |
| H099-2_C | Nieuwbouw - Blok H | 133132,49 | 394771,78 | 7,50 | -- | -- | 26,1 | 36,1 |
| H100-1_A | Nieuwbouw - Blok H | 133122,47 | 394776,74 | 1,50 | -- | -- | 37,4 | 47,4 |
| H100-1_B | Nieuwbouw - Blok H | 133122,47 | 394776,74 | 4,50 | -- | -- | 40,3 | 50,3 |
| H100-1_C | Nieuwbouw - Blok H | 133122,47 | 394776,74 | 7,50 | -- | -- | 40,2 | 50,2 |
| H100-2_A | Nieuwbouw - Blok H | 133132,43 | 394776,73 | 1,50 | -- | -- | 39,2 | 49,2 |
| H100-2_B | Nieuwbouw - Blok H | 133132,43 | 394776,73 | 4,50 | -- | -- | 41,5 | 51,5 |
| H100-2_C | Nieuwbouw - Blok H | 133132,43 | 394776,73 | 7,50 | -- | -- | 27,9 | 37,9 |
| H101-1_A | Nieuwbouw - Blok H | 133121,10 | 394782,20 | 1,50 | -- | -- | 37,6 | 47,6 |
| H101-1_B | Nieuwbouw - Blok H | 133121,10 | 394782,20 | 4,50 | -- | -- | 40,7 | 50,7 |
| H101-1_C | Nieuwbouw - Blok H | 133121,10 | 394782,20 | 7,50 | -- | -- | 40,6 | 50,6 |
| H101-2_A | Nieuwbouw - Blok H | 133130,87 | 394782,59 | 1,50 | -- | -- | 24,1 | 34,1 |
| H101-2_B | Nieuwbouw - Blok H | 133130,87 | 394782,59 | 4,50 | -- | -- | 24,5 | 34,5 |
| H101-2_C | Nieuwbouw - Blok H | 133130,87 | 394782,59 | 7,50 | -- | -- | 26,6 | 36,6 |
| H102-1_A | Nieuwbouw - Blok H | 133121,04 | 394787,58 | 1,50 | -- | -- | 38,1 | 48,1 |
| H102-1_B | Nieuwbouw - Blok H | 133121,04 | 394787,58 | 4,50 | -- | -- | 43,2 | 53,2 |
| H102-1_C | Nieuwbouw - Blok H | 133121,04 | 394787,58 | 7,50 | -- | -- | 43,0 | 53,0 |
| H102-2_A | Nieuwbouw - Blok H | 133130,82 | 394787,57 | 1,50 | -- | -- | 23,2 | 33,2 |
| H102-2_B | Nieuwbouw - Blok H | 133130,82 | 394787,57 | 4,50 | -- | -- | 23,7 | 33,7 |
| H102-2_C | Nieuwbouw - Blok H | 133130,82 | 394787,57 | 7,50 | -- | -- | 26,3 | 36,3 |
| H103-1_A | Nieuwbouw - Blok H | 133120,98 | 394793,36 | 1,50 | -- | -- | 37,9 | 47,9 |
| H103-1_B | Nieuwbouw - Blok H | 133120,98 | 394793,36 | 4,50 | -- | -- | 43,4 | 53,4 |
| H103-1_C | Nieuwbouw - Blok H | 133120,98 | 394793,36 | 7,50 | -- | -- | 43,3 | 53,3 |
| H103-2_A | Nieuwbouw - Blok H | 133130,76 | 394793,27 | 1,50 | -- | -- | 38,5 | 48,5 |
| H103-2_B | Nieuwbouw - Blok H | 133130,76 | 394793,27 | 4,50 | -- | -- | 39,5 | 49,5 |
| H103-2_C | Nieuwbouw - Blok H | 133130,76 | 394793,27 | 7,50 | -- | -- | 26,6 | 36,6 |
| H104-1_A | Nieuwbouw - Blok H | 133120,92 | 394799,63 | 1,50 | -- | -- | 38,6 | 48,6 |

Alle getoonde dB-waarden zijn A-gewogen

Rapport: Resultatentabel
Model: WII - kazerne IBS LAr,LT ontwerpwijziging
LAeq totaalresultaten voor toetspunten
Groep: noord
Groepsreductie: Nee

| Naam Toetspunt | Omschrijving | X | Y | Hoogte | Dag | Avond | Nacht | Etmaal |
|---|---|---|---|---|---|---|---|---|
| H104-1_B | Nieuwbouw - Blok H | 133120,92 | 394799,63 | 4,50 | -- | -- | 43,9 | 53,9 |
| H104-1_C | Nieuwbouw - Blok H | 133120,92 | 394799,63 | 7,50 | -- | -- | 43,6 | 53,6 |
| H104-2_A | Nieuwbouw - Blok H | 133130,70 | 394799,13 | 1,50 | -- | -- | 39,4 | 49,4 |
| H104-2_B | Nieuwbouw - Blok H | 133130,70 | 394799,13 | 4,50 | -- | -- | 40,9 | 50,9 |
| H104-2_C | Nieuwbouw - Blok H | 133130,70 | 394799,13 | 7,50 | -- | -- | 27,2 | 37,2 |
| H105-1_A | Nieuwbouw - Blok H | 133120,87 | 394804,68 | 1,50 | -- | -- | 37,3 | 47,3 |
| H105-1_B | Nieuwbouw - Blok H | 133120,87 | 394804,68 | 4,50 | -- | -- | 43,7 | 53,7 |
| H105-1_C | Nieuwbouw - Blok H | 133120,87 | 394804,68 | 7,50 | -- | -- | 42,8 | 52,8 |
| H105-2_A | Nieuwbouw - Blok H | 133130,64 | 394804,75 | 1,50 | -- | -- | 39,2 | 49,2 |
| H105-2_B | Nieuwbouw - Blok H | 133130,64 | 394804,75 | 4,50 | -- | -- | 25,3 | 35,3 |
| H105-2_C | Nieuwbouw - Blok H | 133130,64 | 394804,75 | 7,50 | -- | -- | 27,8 | 37,8 |
| H105-3_A | Nieuwbouw - Blok H | 133122,58 | 394808,26 | 1,50 | -- | -- | 36,6 | 46,6 |
| H105-3_B | Nieuwbouw - Blok H | 133122,58 | 394808,26 | 4,50 | -- | -- | 41,6 | 51,6 |
| H105-3_C | Nieuwbouw - Blok H | 133122,58 | 394808,26 | 7,50 | -- | -- | 46,0 | 56,0 |
| H106-1_A | Nieuwbouw - Blok H | 133124,29 | 394811,14 | 1,50 | -- | -- | 37,9 | 47,9 |
| H106-1_B | Nieuwbouw - Blok H | 133124,29 | 394811,14 | 4,50 | -- | -- | 39,1 | 49,1 |
| H106-1_C | Nieuwbouw - Blok H | 133124,29 | 394811,14 | 7,50 | -- | -- | 43,9 | 53,9 |
| H106-2_A | Nieuwbouw - Blok H | 133134,37 | 394811,63 | 1,50 | -- | -- | 39,3 | 49,3 |
| H106-2_B | Nieuwbouw - Blok H | 133134,37 | 394811,63 | 4,50 | -- | -- | 26,9 | 36,9 |
| H106-2_C | Nieuwbouw - Blok H | 133134,37 | 394811,63 | 7,50 | -- | -- | 29,2 | 39,2 |
| H106-3_A | Nieuwbouw - Blok H | 133132,43 | 394808,10 | 1,50 | -- | -- | 25,5 | 35,5 |
| H106-3_B | Nieuwbouw - Blok H | 133132,43 | 394808,10 | 4,50 | -- | -- | 26,0 | 36,0 |
| H106-3_C | Nieuwbouw - Blok H | 133132,43 | 394808,10 | 7,50 | -- | -- | 28,6 | 38,6 |
| H107-1_A | Nieuwbouw - Blok H | 133124,32 | 394816,52 | 1,50 | -- | -- | 37,2 | 47,2 |
| H107-1_B | Nieuwbouw - Blok H | 133124,32 | 394816,52 | 4,50 | -- | -- | 37,9 | 47,9 |
| H107-1_C | Nieuwbouw - Blok H | 133124,32 | 394816,52 | 7,50 | -- | -- | 44,8 | 54,8 |
| H107-2_A | Nieuwbouw - Blok H | 133134,31 | 394816,69 | 1,50 | -- | -- | 35,8 | 45,8 |
| H107-2_B | Nieuwbouw - Blok H | 133134,31 | 394816,69 | 4,50 | -- | -- | 36,4 | 46,4 |
| H107-2_C | Nieuwbouw - Blok H | 133134,31 | 394816,69 | 7,50 | -- | -- | 30,3 | 40,3 |
| H108-1_A | Nieuwbouw - Blok H | 133124,34 | 394821,95 | 1,50 | -- | -- | 39,1 | 49,1 |
| H108-1_B | Nieuwbouw - Blok H | 133124,34 | 394821,95 | 4,50 | -- | -- | 39,4 | 49,4 |
| H108-1_C | Nieuwbouw - Blok H | 133124,34 | 394821,95 | 7,50 | -- | -- | 45,8 | 55,8 |
| H108-2_A | Nieuwbouw - Blok H | 133134,25 | 394822,02 | 1,50 | -- | -- | 39,5 | 49,5 |
| H108-2_B | Nieuwbouw - Blok H | 133134,25 | 394822,02 | 4,50 | -- | -- | 36,7 | 46,7 |
| H108-2_C | Nieuwbouw - Blok H | 133134,25 | 394822,02 | 7,50 | -- | -- | 32,8 | 42,8 |
| H109-1_A | Nieuwbouw - Blok H | 133124,32 | 394828,42 | 1,50 | -- | -- | 38,3 | 48,3 |
| H109-1_B | Nieuwbouw - Blok H | 133124,32 | 394828,42 | 4,50 | -- | -- | 38,3 | 48,3 |
| H109-2_A | Nieuwbouw - Blok H | 133146,24 | 394828,16 | 1,50 | -- | -- | 40,5 | 50,5 |
| H109-3_A | Nieuwbouw - Blok H | 133127,33 | 394832,19 | 1,50 | -- | -- | 39,7 | 49,7 |
| H109-3_B | Nieuwbouw - Blok H | 133127,33 | 394832,19 | 4,50 | -- | -- | 40,0 | 50,0 |
| H109-4_A | Nieuwbouw - Blok H | 133138,52 | 394824,63 | 1,50 | -- | -- | 34,7 | 44,7 |
| H109-5_A | Nieuwbouw - Blok H | 133138,66 | 394832,00 | 1,50 | -- | -- | 39,2 | 49,2 |
| H109-6_A | Nieuwbouw - Blok H | 133130,00 | 394827,13 | 4,50 | -- | -- | 40,9 | 50,9 |
| H109-7_A | Nieuwbouw - Blok H | 133127,12 | 394824,79 | 7,50 | -- | -- | 41,0 | 51,0 |
| I166-1_A | Nieuwbouw - Blok I | 133222,77 | 394821,73 | 1,50 | -- | -- | 40,1 | 50,1 |
| I166-1_B | Nieuwbouw - Blok I | 133222,77 | 394821,73 | 4,50 | -- | -- | 41,7 | 51,7 |
| I166-1_C | Nieuwbouw - Blok I | 133222,77 | 394821,73 | 7,50 | -- | -- | 44,5 | 54,5 |
| I166-2_A | Nieuwbouw - Blok I | 133232,92 | 394822,39 | 1,50 | -- | -- | 41,0 | 51,0 |
| I166-2_B | Nieuwbouw - Blok I | 133232,92 | 394822,39 | 4,50 | -- | -- | 46,1 | 56,1 |
| I166-2_C | Nieuwbouw - Blok I | 133232,92 | 394822,39 | 7,50 | -- | -- | 32,2 | 42,2 |
| I166-3_A | Nieuwbouw - Blok I | 133227,52 | 394825,95 | 1,50 | -- | -- | 41,4 | 51,4 |
| I166-3_B | Nieuwbouw - Blok I | 133227,52 | 394825,95 | 4,50 | -- | -- | 42,9 | 52,9 |
| I166-3_C | Nieuwbouw - Blok I | 133227,52 | 394825,95 | 7,50 | -- | -- | 44,8 | 54,8 |
| I167-1_A | Nieuwbouw - Blok I | 133222,83 | 394816,81 | 1,50 | -- | -- | 40,0 | 50,0 |
| I167-1_B | Nieuwbouw - Blok I | 133222,83 | 394816,81 | 4,50 | -- | -- | 41,6 | 51,6 |
| I167-1_C | Nieuwbouw - Blok I | 133222,83 | 394816,81 | 7,50 | -- | -- | 44,5 | 54,5 |
| I167-2_A | Nieuwbouw - Blok I | 133232,99 | 394817,01 | 1,50 | -- | -- | 37,7 | 47,7 |
| I167-2_B | Nieuwbouw - Blok I | 133232,99 | 394817,01 | 4,50 | -- | -- | 39,8 | 49,8 |
| I167-2_C | Nieuwbouw - Blok I | 133232,99 | 394817,01 | 7,50 | -- | -- | 32,2 | 42,2 |

Alle getoonde dB-waarden zijn A-gewogen

Rapport: Resultatentabel
Model: WII - kazerne IBS LAr,LT ontwerpwijziging
LAeq totaalresultaten voor toetspunten
Groep: noord
Groepsreductie: Nee

| Naam Toetspunt | Omschrijving | X | Y | Hoogte | Dag | Avond | Nacht | Etmaal |
|---|---|---|---|---|---|---|---|---|
| I168-1_A | Nieuwbouw - Blok I | 133222,90 | 394811,42 | 1,50 | -- | -- | 40,9 | 50,9 |
| I168-1_B | Nieuwbouw - Blok I | 133222,90 | 394811,42 | 4,50 | -- | -- | 44,7 | 54,7 |
| I168-1_C | Nieuwbouw - Blok I | 133222,90 | 394811,42 | 7,50 | -- | -- | 44,5 | 54,5 |
| I168-2_A | Nieuwbouw - Blok I | 133233,07 | 394810,84 | 1,50 | -- | -- | 32,6 | 42,6 |
| I168-2_B | Nieuwbouw - Blok I | 133233,07 | 394810,84 | 4,50 | -- | -- | 32,4 | 42,4 |
| I168-2_C | Nieuwbouw - Blok I | 133233,07 | 394810,84 | 7,50 | -- | -- | 32,2 | 42,2 |
| I169-1_A | Nieuwbouw - Blok I | 133222,97 | 394805,81 | 1,50 | -- | -- | 41,2 | 51,2 |
| I169-1_B | Nieuwbouw - Blok I | 133222,97 | 394805,81 | 4,50 | -- | -- | 45,0 | 55,0 |
| I169-1_C | Nieuwbouw - Blok I | 133222,97 | 394805,81 | 7,50 | -- | -- | 44,5 | 54,5 |
| I169-2_A | Nieuwbouw - Blok I | 133233,14 | 394805,34 | 1,50 | -- | -- | 32,6 | 42,6 |
| I169-2_B | Nieuwbouw - Blok I | 133233,14 | 394805,34 | 4,50 | -- | -- | 32,3 | 42,3 |
| I169-2_C | Nieuwbouw - Blok I | 133233,14 | 394805,34 | 7,50 | -- | -- | 32,1 | 42,1 |
| I170-1_A | Nieuwbouw - Blok I | 133223,04 | 394800,32 | 1,50 | -- | -- | 38,8 | 48,8 |
| I170-1_B | Nieuwbouw - Blok I | 133223,04 | 394800,32 | 4,50 | -- | -- | 40,4 | 50,4 |
| I170-1_C | Nieuwbouw - Blok I | 133223,04 | 394800,32 | 7,50 | -- | -- | 44,6 | 54,6 |
| I170-2_A | Nieuwbouw - Blok I | 133233,20 | 394800,08 | 1,50 | -- | -- | 32,5 | 42,5 |
| I170-2_B | Nieuwbouw - Blok I | 133233,20 | 394800,08 | 4,50 | -- | -- | 32,3 | 42,3 |
| I170-2_C | Nieuwbouw - Blok I | 133233,20 | 394800,08 | 7,50 | -- | -- | 32,1 | 42,1 |
| I171-1_A | Nieuwbouw - Blok I | 133223,11 | 394794,59 | 1,50 | -- | -- | 38,5 | 48,5 |
| I171-1_B | Nieuwbouw - Blok I | 133223,11 | 394794,59 | 4,50 | -- | -- | 40,2 | 50,2 |
| I171-1_C | Nieuwbouw - Blok I | 133223,11 | 394794,59 | 7,50 | -- | -- | 42,8 | 52,8 |
| I171-2_A | Nieuwbouw - Blok I | 133233,27 | 394794,47 | 1,50 | -- | -- | 38,2 | 48,2 |
| I171-2_B | Nieuwbouw - Blok I | 133233,27 | 394794,47 | 4,50 | -- | -- | 44,5 | 54,5 |
| I171-2_C | Nieuwbouw - Blok I | 133233,27 | 394794,47 | 7,50 | -- | -- | 32,0 | 42,0 |
| I172-1_A | Nieuwbouw - Blok I | 133223,17 | 394789,88 | 1,50 | -- | -- | 42,6 | 52,6 |
| I172-1_B | Nieuwbouw - Blok I | 133223,17 | 394789,88 | 4,50 | -- | -- | 43,0 | 53,0 |
| I172-1_C | Nieuwbouw - Blok I | 133223,17 | 394789,88 | 7,50 | -- | -- | 41,1 | 51,1 |
| I172-2_A | Nieuwbouw - Blok I | 133233,34 | 394789,31 | 1,50 | -- | -- | 28,4 | 38,4 |
| I172-2_B | Nieuwbouw - Blok I | 133233,34 | 394789,31 | 4,50 | -- | -- | 28,7 | 38,7 |
| I172-2_C | Nieuwbouw - Blok I | 133233,34 | 394789,31 | 7,50 | -- | -- | 30,6 | 40,6 |
| I173-1_A | Nieuwbouw - Blok I | 133223,23 | 394784,95 | 1,50 | -- | -- | 39,6 | 49,6 |
| I173-1_B | Nieuwbouw - Blok I | 133223,23 | 394784,95 | 4,50 | -- | -- | 40,3 | 50,3 |
| I173-1_C | Nieuwbouw - Blok I | 133223,23 | 394784,95 | 7,50 | -- | -- | 39,9 | 49,9 |
| I173-2_A | Nieuwbouw - Blok I | 133233,40 | 394784,27 | 1,50 | -- | -- | 28,7 | 38,7 |
| I173-2_B | Nieuwbouw - Blok I | 133233,40 | 394784,27 | 4,50 | -- | -- | 29,0 | 39,0 |
| I173-2_C | Nieuwbouw - Blok I | 133233,40 | 394784,27 | 7,50 | -- | -- | 30,8 | 40,8 |
| I173-3_A | Nieuwbouw - Blok I | 133228,75 | 394781,34 | 1,50 | -- | -- | 33,1 | 43,1 |
| I173-3_B | Nieuwbouw - Blok I | 133228,75 | 394781,34 | 4,50 | -- | -- | 33,1 | 43,1 |
| I173-3_C | Nieuwbouw - Blok I | 133228,75 | 394781,34 | 7,50 | -- | -- | 33,9 | 43,9 |
| J001_A | Zorgwoning Kazerne - Blok J | 133042,85 | 395008,16 | 1,50 | -- | -- | 55,2 | 65,2 |
| J001_B | Zorgwoning Kazerne - Blok J | 133042,85 | 395008,16 | 5,50 | -- | -- | 57,3 | 67,3 |
| J002_A | Zorgwoning Kazerne - Blok J | 133052,10 | 395008,23 | 1,50 | -- | -- | 54,9 | 64,9 |
| J002_B | Zorgwoning Kazerne - Blok J | 133052,10 | 395008,23 | 5,50 | -- | -- | 57,0 | 67,0 |
| J003_A | Zorgwoning Kazerne - Blok J | 133060,36 | 395008,29 | 1,50 | -- | -- | 54,6 | 64,6 |
| J003_B | Zorgwoning Kazerne - Blok J | 133060,36 | 395008,29 | 5,50 | -- | -- | 56,7 | 66,7 |
| J004_A | Zorgwoning Kazerne - Blok J | 133072,82 | 395009,67 | 1,50 | -- | -- | 55,0 | 65,0 |
| J004_B | Zorgwoning Kazerne - Blok J | 133072,82 | 395009,67 | 5,50 | -- | -- | 56,4 | 66,4 |
| J005_A | Zorgwoning Kazerne - Blok J | 133084,79 | 395008,42 | 1,50 | -- | -- | 47,7 | 57,7 |
| J005_B | Zorgwoning Kazerne - Blok J | 133084,79 | 395008,42 | 5,50 | -- | -- | 37,1 | 47,1 |
| J006_A | Zorgwoning Kazerne - Blok J | 133092,33 | 395008,48 | 1,50 | -- | -- | 47,9 | 57,9 |
| J006_B | Zorgwoning Kazerne - Blok J | 133092,33 | 395008,48 | 5,50 | -- | -- | 38,5 | 48,5 |
| J007_A | Zorgwoning Kazerne - Blok J | 133103,71 | 395004,62 | 1,50 | -- | -- | 45,0 | 55,0 |
| J007_B | Zorgwoning Kazerne - Blok J | 133103,71 | 395004,62 | 5,50 | -- | -- | 36,4 | 46,4 |
| J008_A | Zorgwoning Kazerne - Blok J | 133110,27 | 394998,52 | 1,50 | -- | -- | 40,5 | 50,5 |
| J008_B | Zorgwoning Kazerne - Blok J | 133110,27 | 394998,52 | 5,50 | -- | -- | 41,3 | 51,3 |
| J009_A | Zorgwoning Kazerne - Blok J | 133110,40 | 394991,94 | 1,50 | -- | -- | 39,9 | 49,9 |
| J009_B | Zorgwoning Kazerne - Blok J | 133110,40 | 394991,94 | 5,50 | -- | -- | 40,9 | 50,9 |
| J010_A | Zorgwoning Kazerne - Blok J | 133110,53 | 394984,76 | 1,50 | -- | -- | 45,3 | 55,3 |
| J010_B | Zorgwoning Kazerne - Blok J | 133110,53 | 394984,76 | 5,50 | -- | -- | 35,7 | 45,7 |

Alle getoonde dB-waarden zijn A-gewogen

Rapport: Resultatentabel
Model: WII - kazerne IBS LAr,LT ontwerpwijziging
LAeq totaalresultaten voor toetspunten
Groep: noord
Groepsreductie: Nee

| Naam Toetspunt | Omschrijving | X | Y | Hoogte | Dag | Avond | Nacht | Etmaal |
|---|---|---|---|---|---|---|---|---|
| J011_A | Zorgwoning Kazerne - Blok J | 133109,94 | 394977,59 | 1,50 | -- | -- | 36,1 | 46,1 |
| J011_B | Zorgwoning Kazerne - Blok J | 133109,94 | 394977,59 | 5,50 | -- | -- | 35,7 | 45,7 |
| J012_A | Zorgwoning Kazerne - Blok J | 133112,20 | 394970,76 | 1,50 | -- | -- | 39,8 | 49,8 |
| J012_B | Zorgwoning Kazerne - Blok J | 133112,20 | 394970,76 | 5,50 | -- | -- | 40,5 | 50,5 |
| J013_A | Zorgwoning Kazerne - Blok J | 133105,73 | 394966,97 | 1,50 | -- | -- | 36,3 | 46,3 |
| J013_B | Zorgwoning Kazerne - Blok J | 133105,73 | 394966,97 | 5,50 | -- | -- | 36,0 | 46,0 |
| J014_A | Zorgwoning Kazerne - Blok J | 133099,64 | 394970,78 | 1,50 | -- | -- | 40,3 | 50,3 |
| J014_B | Zorgwoning Kazerne - Blok J | 133099,64 | 394970,78 | 5,50 | -- | -- | 43,3 | 53,3 |
| J015_A | Zorgwoning Kazerne - Blok J | 133101,81 | 394978,45 | 1,50 | -- | -- | 40,5 | 50,5 |
| J015_B | Zorgwoning Kazerne - Blok J | 133101,81 | 394978,45 | 5,50 | -- | -- | 43,4 | 53,4 |
| J016_A | Zorgwoning Kazerne - Blok J | 133099,41 | 394988,03 | 1,50 | -- | -- | 40,4 | 50,4 |
| J016_B | Zorgwoning Kazerne - Blok J | 133099,41 | 394988,03 | 5,50 | -- | -- | 43,3 | 53,3 |
| J017_A | Zorgwoning Kazerne - Blok J | 133088,61 | 394996,61 | 1,50 | -- | -- | 36,7 | 46,7 |
| J017_B | Zorgwoning Kazerne - Blok J | 133088,61 | 394996,61 | 5,50 | -- | -- | 36,5 | 46,5 |
| J018_A | Zorgwoning Kazerne - Blok J | 133055,56 | 394996,47 | 1,50 | -- | -- | 38,4 | 48,4 |
| J018_B | Zorgwoning Kazerne - Blok J | 133055,56 | 394996,47 | 5,50 | -- | -- | 37,5 | 47,5 |
| J019_A | Zorgwoning Kazerne - Blok J | 133042,84 | 394990,28 | 1,50 | -- | -- | 42,6 | 52,6 |
| J019_B | Zorgwoning Kazerne - Blok J | 133042,84 | 394990,28 | 5,50 | -- | -- | 44,7 | 54,7 |
| J020_A | Zorgwoning Kazerne - Blok J | 133042,92 | 394980,10 | 1,50 | -- | -- | 44,2 | 54,2 |
| J020_B | Zorgwoning Kazerne - Blok J | 133042,92 | 394980,10 | 5,50 | -- | -- | 45,8 | 55,8 |
| J021_A | Zorgwoning Kazerne - Blok J | 133042,98 | 394972,67 | 1,50 | -- | -- | 43,5 | 53,5 |
| J021_B | Zorgwoning Kazerne - Blok J | 133042,98 | 394972,67 | 5,50 | -- | -- | 46,1 | 56,1 |
| J022_A | Zorgwoning Kazerne - Blok J | 133044,02 | 394961,78 | 1,50 | -- | -- | 45,7 | 55,7 |
| J022_B | Zorgwoning Kazerne - Blok J | 133044,02 | 394961,78 | 5,50 | -- | -- | 46,2 | 56,2 |
| J023_A | Zorgwoning Kazerne - Blok J | 133039,15 | 394958,51 | 1,50 | -- | -- | 39,9 | 49,9 |
| J023_B | Zorgwoning Kazerne - Blok J | 133039,15 | 394958,51 | 5,50 | -- | -- | 38,6 | 48,6 |
| J024_A | Zorgwoning Kazerne - Blok J | 133033,38 | 394962,60 | 1,50 | -- | -- | 40,9 | 50,9 |
| J024_B | Zorgwoning Kazerne - Blok J | 133033,38 | 394962,60 | 5,50 | -- | -- | 42,4 | 52,4 |
| J025_A | Zorgwoning Kazerne - Blok J | 133034,52 | 394973,29 | 1,50 | -- | -- | 48,7 | 58,7 |
| J025_B | Zorgwoning Kazerne - Blok J | 133034,52 | 394973,29 | 5,50 | -- | -- | 48,9 | 58,9 |
| J026_A | Zorgwoning Kazerne - Blok J | 133034,43 | 394984,66 | 1,50 | -- | -- | 53,8 | 63,8 |
| J026_B | Zorgwoning Kazerne - Blok J | 133034,43 | 394984,66 | 5,50 | -- | -- | 54,3 | 64,3 |
| J027_A | Zorgwoning Kazerne - Blok J | 133033,24 | 394995,33 | 1,50 | -- | -- | 46,0 | 56,0 |
| J027_B | Zorgwoning Kazerne - Blok J | 133033,24 | 394995,33 | 5,50 | -- | -- | 46,7 | 56,7 |
| K001_A | Bestaande bouw herontwikkeling - Blok K | 133045,00 | 394950,73 | 1,50 | -- | -- | 47,0 | 57,0 |
| K001_B | Bestaande bouw herontwikkeling - Blok K | 133045,00 | 394950,73 | 4,50 | -- | -- | 44,7 | 54,7 |
| K001_C | Bestaande bouw herontwikkeling - Blok K | 133045,00 | 394950,73 | 8,40 | -- | -- | 54,9 | 64,9 |
| K002_A | Bestaande bouw herontwikkeling - Blok K | 133052,68 | 394950,76 | 1,50 | -- | -- | 47,1 | 57,1 |
| K002_B | Bestaande bouw herontwikkeling - Blok K | 133052,68 | 394950,76 | 4,50 | -- | -- | 48,6 | 58,6 |
| K002_C | Bestaande bouw herontwikkeling - Blok K | 133052,68 | 394950,76 | 8,40 | -- | -- | 56,2 | 66,2 |
| K003_A | Bestaande bouw herontwikkeling - Blok K | 133056,19 | 394947,41 | 1,50 | -- | -- | 46,5 | 56,5 |
| K003_B | Bestaande bouw herontwikkeling - Blok K | 133056,19 | 394947,41 | 4,50 | -- | -- | 47,5 | 57,5 |
| K003_C | Bestaande bouw herontwikkeling - Blok K | 133056,19 | 394947,41 | 8,40 | -- | -- | 39,1 | 49,1 |
| K004_A | Bestaande bouw herontwikkeling - Blok K | 133056,21 | 394942,57 | 1,50 | -- | -- | 46,6 | 56,6 |
| K004_B | Bestaande bouw herontwikkeling - Blok K | 133056,21 | 394942,57 | 4,50 | -- | -- | 48,3 | 58,3 |
| K004_C | Bestaande bouw herontwikkeling - Blok K | 133056,21 | 394942,57 | 8,40 | -- | -- | 54,5 | 64,5 |
| K005_A | Bestaande bouw herontwikkeling - Blok K | 133058,05 | 394931,64 | 1,50 | -- | -- | 45,1 | 55,1 |
| K005_B | Bestaande bouw herontwikkeling - Blok K | 133058,05 | 394931,64 | 4,50 | -- | -- | 45,2 | 55,2 |
| K005_C | Bestaande bouw herontwikkeling - Blok K | 133058,05 | 394931,64 | 8,40 | -- | -- | 46,6 | 56,6 |
| K006_A | Bestaande bouw herontwikkeling - Blok K | 133058,07 | 394924,05 | 1,50 | -- | -- | 42,8 | 52,8 |
| K006_B | Bestaande bouw herontwikkeling - Blok K | 133058,07 | 394924,05 | 4,50 | -- | -- | 42,8 | 52,8 |
| K006_C | Bestaande bouw herontwikkeling - Blok K | 133058,07 | 394924,05 | 8,40 | -- | -- | 44,9 | 54,9 |
| K007_A | Bestaande bouw herontwikkeling - Blok K | 133058,10 | 394916,89 | 1,50 | -- | -- | 42,4 | 52,4 |
| K007_B | Bestaande bouw herontwikkeling - Blok K | 133058,10 | 394916,89 | 4,50 | -- | -- | 42,0 | 52,0 |
| K007_C | Bestaande bouw herontwikkeling - Blok K | 133058,10 | 394916,89 | 8,40 | -- | -- | 44,5 | 54,5 |
| K014_A | Bestaande bouw herontwikkeling - Blok K | 133039,57 | 394916,84 | 1,50 | -- | -- | 46,1 | 56,1 |
| K014_B | Bestaande bouw herontwikkeling - Blok K | 133039,57 | 394916,84 | 4,50 | -- | -- | 45,8 | 55,8 |
| K014_C | Bestaande bouw herontwikkeling - Blok K | 133039,57 | 394916,84 | 8,40 | -- | -- | 54,6 | 64,6 |
| K015_A | Bestaande bouw herontwikkeling - Blok K | 133039,51 | 394924,28 | 1,50 | -- | -- | 43,7 | 53,7 |

Alle getoonde dB-waarden zijn A-gewogen

Rapport: Resultatentabel
Model: WII - kazerne IBS LAr,LT ontwerpwijziging
LAeq totaalresultaten voor toetspunten
Groep: noord
Groepsreductie: Nee

| Naam Toetspunt | Omschrijving | X | Y | Hoogte | Dag | Avond | Nacht | Etmaal |
|---|---|---|---|---|---|---|---|---|
| K015_B | Bestaande bouw herontwikkeling - Blok K | 133039,51 | 394924,28 | 4,50 | -- | -- | 44,5 | 54,5 |
| K015_C | Bestaande bouw herontwikkeling - Blok K | 133039,51 | 394924,28 | 8,40 | -- | -- | 53,1 | 63,1 |
| K016_A | Bestaande bouw herontwikkeling - Blok K | 133039,45 | 394930,62 | 1,50 | -- | -- | 48,0 | 58,0 |
| K016_B | Bestaande bouw herontwikkeling - Blok K | 133039,45 | 394930,62 | 4,50 | -- | -- | 49,0 | 59,0 |
| K016_C | Bestaande bouw herontwikkeling - Blok K | 133039,45 | 394930,62 | 8,40 | -- | -- | 52,8 | 62,8 |
| K017_A | Bestaande bouw herontwikkeling - Blok K | 133039,34 | 394942,55 | 1,50 | -- | -- | 43,3 | 53,3 |
| K017_B | Bestaande bouw herontwikkeling - Blok K | 133039,34 | 394942,55 | 4,50 | -- | -- | 44,2 | 54,2 |
| K017_C | Bestaande bouw herontwikkeling - Blok K | 133039,34 | 394942,55 | 8,40 | -- | -- | 53,2 | 63,2 |
| K018_A | Bestaande bouw herontwikkeling - Blok K | 133041,19 | 394947,24 | 1,50 | -- | -- | 45,3 | 55,3 |
| K018_B | Bestaande bouw herontwikkeling - Blok K | 133041,19 | 394947,24 | 4,50 | -- | -- | 46,0 | 56,0 |
| K018_C | Bestaande bouw herontwikkeling - Blok K | 133041,19 | 394947,24 | 8,40 | -- | -- | 53,8 | 63,8 |
| K019_A | Bestaande bouw herontwikkeling - Blok K | 133092,99 | 394951,21 | 1,50 | -- | -- | 49,2 | 59,2 |
| K019_B | Bestaande bouw herontwikkeling - Blok K | 133092,99 | 394951,21 | 4,50 | -- | -- | 50,4 | 60,4 |
| K019_C | Bestaande bouw herontwikkeling - Blok K | 133092,99 | 394951,21 | 8,40 | -- | -- | 55,8 | 65,8 |
| K020_A | Bestaande bouw herontwikkeling - Blok K | 133100,77 | 394951,27 | 1,50 | -- | -- | 48,9 | 58,9 |
| K020_B | Bestaande bouw herontwikkeling - Blok K | 133100,77 | 394951,27 | 4,50 | -- | -- | 51,4 | 61,4 |
| K020_C | Bestaande bouw herontwikkeling - Blok K | 133100,77 | 394951,27 | 8,40 | -- | -- | 55,7 | 65,7 |
| K021_A | Bestaande bouw herontwikkeling - Blok K | 133104,60 | 394948,10 | 1,50 | -- | -- | 46,0 | 56,0 |
| K021_B | Bestaande bouw herontwikkeling - Blok K | 133104,60 | 394948,10 | 4,50 | -- | -- | 49,3 | 59,3 |
| K021_C | Bestaande bouw herontwikkeling - Blok K | 133104,60 | 394948,10 | 8,40 | -- | -- | 37,7 | 47,7 |
| K022_A | Bestaande bouw herontwikkeling - Blok K | 133106,56 | 394943,47 | 1,50 | -- | -- | 42,5 | 52,5 |
| K022_B | Bestaande bouw herontwikkeling - Blok K | 133106,56 | 394943,47 | 4,50 | -- | -- | 43,6 | 53,6 |
| K022_C | Bestaande bouw herontwikkeling - Blok K | 133106,56 | 394943,47 | 8,40 | -- | -- | 36,8 | 46,8 |
| K023_A | Bestaande bouw herontwikkeling - Blok K | 133106,63 | 394931,40 | 1,50 | -- | -- | 40,1 | 50,1 |
| K023_B | Bestaande bouw herontwikkeling - Blok K | 133106,63 | 394931,40 | 4,50 | -- | -- | 43,1 | 53,1 |
| K023_C | Bestaande bouw herontwikkeling - Blok K | 133106,63 | 394931,40 | 8,40 | -- | -- | 36,1 | 46,1 |
| K024_A | Bestaande bouw herontwikkeling - Blok K | 133106,69 | 394924,45 | 1,50 | -- | -- | 39,4 | 49,4 |
| K024_B | Bestaande bouw herontwikkeling - Blok K | 133106,69 | 394924,45 | 4,50 | -- | -- | 39,8 | 49,8 |
| K024_C | Bestaande bouw herontwikkeling - Blok K | 133106,69 | 394924,45 | 8,40 | -- | -- | 36,1 | 46,1 |
| K025_A | Bestaande bouw herontwikkeling - Blok K | 133106,74 | 394918,15 | 1,50 | -- | -- | 43,8 | 53,8 |
| K025_B | Bestaande bouw herontwikkeling - Blok K | 133106,74 | 394918,15 | 4,50 | -- | -- | 41,7 | 51,7 |
| K025_C | Bestaande bouw herontwikkeling - Blok K | 133106,74 | 394918,15 | 8,40 | -- | -- | 36,0 | 46,0 |
| K032_A | Bestaande bouw herontwikkeling - Blok K | 133088,12 | 394917,35 | 1,50 | -- | -- | 38,6 | 48,6 |
| K032_B | Bestaande bouw herontwikkeling - Blok K | 133088,12 | 394917,35 | 4,50 | -- | -- | 39,4 | 49,4 |
| K032_C | Bestaande bouw herontwikkeling - Blok K | 133088,12 | 394917,35 | 8,40 | -- | -- | 42,6 | 52,6 |
| K033_A | Bestaande bouw herontwikkeling - Blok K | 133088,06 | 394924,55 | 1,50 | -- | -- | 40,4 | 50,4 |
| K033_B | Bestaande bouw herontwikkeling - Blok K | 133088,06 | 394924,55 | 4,50 | -- | -- | 41,1 | 51,1 |
| K033_C | Bestaande bouw herontwikkeling - Blok K | 133088,06 | 394924,55 | 8,40 | -- | -- | 42,7 | 52,7 |
| K034_A | Bestaande bouw herontwikkeling - Blok K | 133088,01 | 394931,65 | 1,50 | -- | -- | 40,8 | 50,8 |
| K034_B | Bestaande bouw herontwikkeling - Blok K | 133088,01 | 394931,65 | 4,50 | -- | -- | 41,5 | 51,5 |
| K034_C | Bestaande bouw herontwikkeling - Blok K | 133088,01 | 394931,65 | 8,40 | -- | -- | 43,2 | 53,2 |
| K035_A | Bestaande bouw herontwikkeling - Blok K | 133089,63 | 394943,73 | 1,50 | -- | -- | 44,9 | 54,9 |
| K035_B | Bestaande bouw herontwikkeling - Blok K | 133089,63 | 394943,73 | 4,50 | -- | -- | 47,1 | 57,1 |
| K035_C | Bestaande bouw herontwikkeling - Blok K | 133089,63 | 394943,73 | 8,40 | -- | -- | 55,8 | 65,8 |
| K036_A | Bestaande bouw herontwikkeling - Blok K | 133089,60 | 394947,97 | 1,50 | -- | -- | 44,6 | 54,6 |
| K036_B | Bestaande bouw herontwikkeling - Blok K | 133089,60 | 394947,97 | 4,50 | -- | -- | 46,9 | 56,9 |
| K036_C | Bestaande bouw herontwikkeling - Blok K | 133089,60 | 394947,97 | 8,40 | -- | -- | 55,9 | 65,9 |
| L001_A | Bestaande bouw herontw. BSO/school - Blok L | 133045,92 | 394894,36 | 1,50 | -- | -- | 49,0 | 59,0 |
| L001_B | Bestaande bouw herontw. BSO/school - Blok L | 133045,92 | 394894,36 | 4,50 | -- | -- | 50,0 | 60,0 |
| L001_C | Bestaande bouw herontw. BSO/school - Blok L | 133045,92 | 394894,36 | 7,50 | -- | -- | 52,6 | 62,6 |
| L002_A | Bestaande bouw herontw. BSO/school - Blok L | 133051,14 | 394887,24 | 1,50 | -- | -- | 37,0 | 47,0 |
| L002_B | Bestaande bouw herontw. BSO/school - Blok L | 133051,14 | 394887,24 | 4,50 | -- | -- | 36,7 | 46,7 |
| L002_C | Bestaande bouw herontw. BSO/school - Blok L | 133051,14 | 394887,24 | 7,50 | -- | -- | 39,6 | 49,6 |
| L003_A | Bestaande bouw herontw. BSO/school - Blok L | 133051,19 | 394877,28 | 1,50 | -- | -- | 42,7 | 52,7 |
| L003_B | Bestaande bouw herontw. BSO/school - Blok L | 133051,19 | 394877,28 | 4,50 | -- | -- | 43,1 | 53,1 |
| L003_C | Bestaande bouw herontw. BSO/school - Blok L | 133051,19 | 394877,28 | 7,50 | -- | -- | 44,6 | 54,6 |
| L004_A | Bestaande bouw herontw. BSO/school - Blok L | 133062,90 | 394875,28 | 1,50 | -- | -- | 44,7 | 54,7 |
| L004_B | Bestaande bouw herontw. BSO/school - Blok L | 133062,90 | 394875,28 | 4,50 | -- | -- | 47,2 | 57,2 |
| L004_C | Bestaande bouw herontw. BSO/school - Blok L | 133062,90 | 394875,28 | 7,50 | -- | -- | 49,8 | 59,8 |

Alle getoonde dB-waarden zijn A-gewogen

Rapport: Resultatentabel
Model: WII - kazerne IBS LAr,LT ontwerpwijziging
LAeq totaalresultaten voor toetspunten
Groep: noord
Groepsreductie: Nee

| Naam Toetspunt | Omschrijving | X | Y | Hoogte | Dag | Avond | Nacht | Etmaal |
|---|---|---|---|---|---|---|---|---|
| L005_A | Bestaande bouw herontw. BSO/school - Blok L | 133072,96 | 394869,15 | 1,50 | -- | -- | 45,0 | 55,0 |
| L005_B | Bestaande bouw herontw. BSO/school - Blok L | 133072,96 | 394869,15 | 4,50 | -- | -- | 48,8 | 58,8 |
| L005_C | Bestaande bouw herontw. BSO/school - Blok L | 133072,96 | 394869,15 | 7,50 | -- | -- | 54,1 | 64,1 |
| L006_A | Bestaande bouw herontw. BSO/school - Blok L | 133069,19 | 394857,85 | 1,50 | -- | -- | 41,4 | 51,4 |
| L006_B | Bestaande bouw herontw. BSO/school - Blok L | 133069,19 | 394857,85 | 4,50 | -- | -- | 43,4 | 53,4 |
| L006_C | Bestaande bouw herontw. BSO/school - Blok L | 133069,19 | 394857,85 | 7,50 | -- | -- | 51,5 | 61,5 |
| L007_A | Bestaande bouw herontw. BSO/school - Blok L | 133064,08 | 394851,78 | 1,50 | -- | -- | 37,4 | 47,4 |
| L007_B | Bestaande bouw herontw. BSO/school - Blok L | 133064,08 | 394851,78 | 4,50 | -- | -- | 37,3 | 47,3 |
| L007_C | Bestaande bouw herontw. BSO/school - Blok L | 133064,08 | 394851,78 | 7,50 | -- | -- | 42,1 | 52,1 |
| L008_A | Bestaande bouw herontw. BSO/school - Blok L | 133058,52 | 394857,45 | 1,50 | -- | -- | 40,8 | 50,8 |
| L008_B | Bestaande bouw herontw. BSO/school - Blok L | 133058,52 | 394857,45 | 4,50 | -- | -- | 41,0 | 51,0 |
| L008_C | Bestaande bouw herontw. BSO/school - Blok L | 133058,52 | 394857,45 | 7,50 | -- | -- | 41,0 | 51,0 |
| L009_A | Bestaande bouw herontw. BSO/school - Blok L | 133050,71 | 394862,47 | 1,50 | -- | -- | 37,0 | 47,0 |
| L009_B | Bestaande bouw herontw. BSO/school - Blok L | 133050,71 | 394862,47 | 4,50 | -- | -- | 35,2 | 45,2 |
| L009_C | Bestaande bouw herontw. BSO/school - Blok L | 133050,71 | 394862,47 | 7,50 | -- | -- | 37,9 | 47,9 |
| L010_A | Bestaande bouw herontw. BSO/school - Blok L | 133041,17 | 394868,17 | 1,50 | -- | -- | 37,7 | 47,7 |
| L010_B | Bestaande bouw herontw. BSO/school - Blok L | 133041,17 | 394868,17 | 4,50 | -- | -- | 38,5 | 48,5 |
| L010_C | Bestaande bouw herontw. BSO/school - Blok L | 133041,17 | 394868,17 | 7,50 | -- | -- | 41,3 | 51,3 |
| L011_A | Bestaande bouw herontw. BSO/school - Blok L | 133041,31 | 394876,88 | 1,50 | -- | -- | 38,4 | 48,4 |
| L011_B | Bestaande bouw herontw. BSO/school - Blok L | 133041,31 | 394876,88 | 4,50 | -- | -- | 42,0 | 52,0 |
| L011_C | Bestaande bouw herontw. BSO/school - Blok L | 133041,31 | 394876,88 | 7,50 | -- | -- | 51,1 | 61,1 |
| L012_A | Bestaande bouw herontw. BSO/school - Blok L | 133041,49 | 394887,30 | 1,50 | -- | -- | 47,4 | 57,4 |
| L012_B | Bestaande bouw herontw. BSO/school - Blok L | 133041,49 | 394887,30 | 4,50 | -- | -- | 48,3 | 58,3 |
| L012_C | Bestaande bouw herontw. BSO/school - Blok L | 133041,49 | 394887,30 | 7,50 | -- | -- | 54,7 | 64,7 |
| L015_A | Bestaande bouw herontw. BSO/school - Blok L | 133107,02 | 394880,44 | 1,50 | -- | -- | 42,0 | 52,0 |
| L015_B | Bestaande bouw herontw. BSO/school - Blok L | 133107,02 | 394880,44 | 4,50 | -- | -- | 42,6 | 52,6 |
| L015_C | Bestaande bouw herontw. BSO/school - Blok L | 133107,02 | 394880,44 | 8,40 | -- | -- | 35,9 | 45,9 |
| L016_A | Bestaande bouw herontw. BSO/school - Blok L | 133107,15 | 394865,59 | 1,50 | -- | -- | 39,2 | 49,2 |
| L016_B | Bestaande bouw herontw. BSO/school - Blok L | 133107,15 | 394865,59 | 4,50 | -- | -- | 39,4 | 49,4 |
| L016_C | Bestaande bouw herontw. BSO/school - Blok L | 133107,15 | 394865,59 | 8,40 | -- | -- | 35,5 | 45,5 |
| L017_A | Bestaande bouw herontw. BSO/school - Blok L | 133107,37 | 394853,50 | 1,50 | -- | -- | 39,1 | 49,1 |
| L017_B | Bestaande bouw herontw. BSO/school - Blok L | 133107,37 | 394853,50 | 4,50 | -- | -- | 39,1 | 49,1 |
| L017_C | Bestaande bouw herontw. BSO/school - Blok L | 133107,37 | 394853,50 | 8,40 | -- | -- | 35,5 | 45,5 |
| L018_A | Bestaande bouw herontw. BSO/school - Blok L | 133105,53 | 394846,16 | 1,50 | -- | -- | 37,7 | 47,7 |
| L018_B | Bestaande bouw herontw. BSO/school - Blok L | 133105,53 | 394846,16 | 4,50 | -- | -- | 37,9 | 47,9 |
| L018_C | Bestaande bouw herontw. BSO/school - Blok L | 133105,53 | 394846,16 | 8,40 | -- | -- | 30,9 | 40,9 |
| L019_A | Bestaande bouw herontw. BSO/school - Blok L | 133097,88 | 394841,95 | 1,50 | -- | -- | 39,4 | 49,4 |
| L019_B | Bestaande bouw herontw. BSO/school - Blok L | 133097,88 | 394841,95 | 4,50 | -- | -- | 39,9 | 49,9 |
| L019_C | Bestaande bouw herontw. BSO/school - Blok L | 133097,88 | 394841,95 | 8,40 | -- | -- | 33,8 | 43,8 |
| L020_A | Bestaande bouw herontw. BSO/school - Blok L | 133090,67 | 394848,23 | 1,50 | -- | -- | 39,9 | 49,9 |
| L020_B | Bestaande bouw herontw. BSO/school - Blok L | 133090,67 | 394848,23 | 4,50 | -- | -- | 37,0 | 47,0 |
| L020_C | Bestaande bouw herontw. BSO/school - Blok L | 133090,67 | 394848,23 | 8,40 | -- | -- | 48,7 | 58,7 |
| L021_A | Bestaande bouw herontw. BSO/school - Blok L | 133088,62 | 394864,34 | 1,50 | -- | -- | 39,8 | 49,8 |
| L021_B | Bestaande bouw herontw. BSO/school - Blok L | 133088,62 | 394864,34 | 4,50 | -- | -- | 41,0 | 51,0 |
| L021_C | Bestaande bouw herontw. BSO/school - Blok L | 133088,62 | 394864,34 | 8,40 | -- | -- | 52,3 | 62,3 |
| L022_A | Bestaande bouw herontw. BSO/school - Blok L | 133088,49 | 394879,58 | 1,50 | -- | -- | 47,4 | 57,4 |
| L022_B | Bestaande bouw herontw. BSO/school - Blok L | 133088,49 | 394879,58 | 4,50 | -- | -- | 48,7 | 58,7 |
| L022_C | Bestaande bouw herontw. BSO/school - Blok L | 133088,49 | 394879,58 | 8,40 | -- | -- | 55,5 | 65,5 |
| M001_A | Bestaande bouw herontwikkeling - Blok M | 133051,37 | 394832,81 | 1,50 | -- | -- | 38,4 | 48,4 |
| M001_B | Bestaande bouw herontwikkeling - Blok M | 133051,37 | 394832,81 | 4,50 | -- | -- | 40,9 | 50,9 |
| M002_A | Bestaande bouw herontwikkeling - Blok M | 133063,32 | 394832,89 | 1,50 | -- | -- | 39,5 | 49,5 |
| M002_B | Bestaande bouw herontwikkeling - Blok M | 133063,32 | 394832,89 | 4,50 | -- | -- | 41,0 | 51,0 |
| M003_A | Bestaande bouw herontwikkeling - Blok M | 133069,20 | 394828,31 | 1,50 | -- | -- | 28,7 | 38,7 |
| M003_B | Bestaande bouw herontwikkeling - Blok M | 133069,20 | 394828,31 | 4,50 | -- | -- | 30,1 | 40,1 |
| M004_A | Bestaande bouw herontwikkeling - Blok M | 133064,35 | 394823,69 | 1,50 | -- | -- | 36,5 | 46,5 |
| M004_B | Bestaande bouw herontwikkeling - Blok M | 133064,35 | 394823,69 | 4,50 | -- | -- | 29,0 | 39,0 |
| M005_A | Bestaande bouw herontwikkeling - Blok M | 133051,83 | 394823,60 | 1,50 | -- | -- | 29,9 | 39,9 |
| M005_B | Bestaande bouw herontwikkeling - Blok M | 133051,83 | 394823,60 | 4,50 | -- | -- | 30,7 | 40,7 |
| M006_A | Bestaande bouw herontwikkeling - Blok M | 133047,45 | 394828,33 | 1,50 | -- | -- | 31,2 | 41,2 |

Alle getoonde dB-waarden zijn A-gewogen

Rapport: Resultatentabel
Model: WII - kazerne IBS LAr,LT ontwerpwijziging
LAeq totaalresultaten voor toetspunten
Groep: noord
Groepsreductie: Nee

| Naam Toetspunt | Omschrijving | X | Y | Hoogte | Dag | Avond | Nacht | Etmaal |
|---|---|---|---|---|---|---|---|---|
| M006_B | Bestaande bouw herontwikkeling - Blok M | 133047,45 | 394828,33 | 4,50 | -- | -- | 32,7 | 42,7 |
| M007_A | Bestaande bouw herontwikkeling - Blok M | 133085,58 | 394833,18 | 1,50 | -- | -- | 40,2 | 50,2 |
| M007_B | Bestaande bouw herontwikkeling - Blok M | 133085,58 | 394833,18 | 4,50 | -- | -- | 38,0 | 48,0 |
| M008_A | Bestaande bouw herontwikkeling - Blok M | 133100,93 | 394832,21 | 1,50 | -- | -- | 42,8 | 52,8 |
| M008_B | Bestaande bouw herontwikkeling - Blok M | 133100,93 | 394832,21 | 4,50 | -- | -- | 43,2 | 53,2 |
| M009_A | Bestaande bouw herontwikkeling - Blok M | 133113,19 | 394826,98 | 1,50 | -- | -- | 30,2 | 40,2 |
| M009_B | Bestaande bouw herontwikkeling - Blok M | 133113,19 | 394826,98 | 4,50 | -- | -- | 31,8 | 41,8 |
| M010_A | Bestaande bouw herontwikkeling - Blok M | 133102,21 | 394821,39 | 1,50 | -- | -- | 27,8 | 37,8 |
| M010_B | Bestaande bouw herontwikkeling - Blok M | 133102,21 | 394821,39 | 4,50 | -- | -- | 29,9 | 39,9 |
| M011_A | Bestaande bouw herontwikkeling - Blok M | 133085,20 | 394820,20 | 1,50 | -- | -- | 31,5 | 41,5 |
| M011_B | Bestaande bouw herontwikkeling - Blok M | 133085,20 | 394820,20 | 4,50 | -- | -- | 32,3 | 42,3 |
| M012_A | Bestaande bouw herontwikkeling - Blok M | 133081,20 | 394826,32 | 1,50 | -- | -- | 40,3 | 50,3 |
| M012_B | Bestaande bouw herontwikkeling - Blok M | 133081,20 | 394826,32 | 4,50 | -- | -- | 38,4 | 48,4 |
| M013_A | Bestaande bouw herontwikkeling - Blok M | 133062,93 | 394809,92 | 1,50 | -- | -- | 38,3 | 48,3 |
| M013_B | Bestaande bouw herontwikkeling - Blok M | 133062,93 | 394809,92 | 4,50 | -- | -- | 40,1 | 50,1 |
| M014_A | Bestaande bouw herontwikkeling - Blok M | 133069,61 | 394804,56 | 1,50 | -- | -- | 25,8 | 35,8 |
| M014_B | Bestaande bouw herontwikkeling - Blok M | 133069,61 | 394804,56 | 4,50 | -- | -- | 27,5 | 37,5 |
| M015_A | Bestaande bouw herontwikkeling - Blok M | 133069,60 | 394792,47 | 1,50 | -- | -- | 40,0 | 50,0 |
| M015_B | Bestaande bouw herontwikkeling - Blok M | 133069,60 | 394792,47 | 4,50 | -- | -- | 44,1 | 54,1 |
| M016_A | Bestaande bouw herontwikkeling - Blok M | 133063,04 | 394786,71 | 1,50 | -- | -- | 30,4 | 40,4 |
| M016_B | Bestaande bouw herontwikkeling - Blok M | 133063,04 | 394786,71 | 4,50 | -- | -- | 31,6 | 41,6 |
| M017_A | Bestaande bouw herontwikkeling - Blok M | 133057,59 | 394791,80 | 1,50 | -- | -- | 36,7 | 46,7 |
| M017_B | Bestaande bouw herontwikkeling - Blok M | 133057,59 | 394791,80 | 4,50 | -- | -- | 38,8 | 48,8 |
| M018_A | Bestaande bouw herontwikkeling - Blok M | 133057,26 | 394804,32 | 1,50 | -- | -- | 39,6 | 49,6 |
| M018_B | Bestaande bouw herontwikkeling - Blok M | 133057,26 | 394804,32 | 4,50 | -- | -- | 39,3 | 49,3 |
| N001_A | Nieuwbouw gestapeld- Blok N | 133094,54 | 394778,24 | 1,50 | -- | -- | 38,9 | 48,9 |
| N001_B | Nieuwbouw gestapeld- Blok N | 133094,54 | 394778,24 | 4,50 | -- | -- | 44,2 | 54,2 |
| N001_C | Nieuwbouw gestapeld- Blok N | 133094,54 | 394778,24 | 7,50 | -- | -- | 42,3 | 52,3 |
| N001_D | Nieuwbouw gestapeld- Blok N | 133094,54 | 394778,24 | 10,50 | -- | -- | 42,8 | 52,8 |
| N002_A | Nieuwbouw gestapeld- Blok N | 133103,97 | 394778,24 | 1,50 | -- | -- | 38,2 | 48,2 |
| N002_B | Nieuwbouw gestapeld- Blok N | 133103,97 | 394778,24 | 4,50 | -- | -- | 42,1 | 52,1 |
| N002_C | Nieuwbouw gestapeld- Blok N | 133103,97 | 394778,24 | 7,50 | -- | -- | 42,9 | 52,9 |
| N002_D | Nieuwbouw gestapeld- Blok N | 133103,97 | 394778,24 | 10,50 | -- | -- | 40,1 | 50,1 |
| N003_A | Nieuwbouw gestapeld- Blok N | 133111,27 | 394772,20 | 1,50 | -- | -- | 23,6 | 33,6 |
| N003_B | Nieuwbouw gestapeld- Blok N | 133111,27 | 394772,20 | 4,50 | -- | -- | 23,7 | 33,7 |
| N003_C | Nieuwbouw gestapeld- Blok N | 133111,27 | 394772,20 | 7,50 | -- | -- | 24,0 | 34,0 |
| N003_D | Nieuwbouw gestapeld- Blok N | 133111,27 | 394772,20 | 10,50 | -- | -- | 26,2 | 36,2 |
| N004_A | Nieuwbouw gestapeld- Blok N | 133111,19 | 394752,48 | 1,50 | -- | -- | 28,8 | 38,8 |
| N004_B | Nieuwbouw gestapeld- Blok N | 133111,19 | 394752,48 | 4,50 | -- | -- | 29,5 | 39,5 |
| N004_C | Nieuwbouw gestapeld- Blok N | 133111,19 | 394752,48 | 7,50 | -- | -- | 25,7 | 35,7 |
| N004_D | Nieuwbouw gestapeld- Blok N | 133111,19 | 394752,48 | 10,50 | -- | -- | 28,4 | 38,4 |
| N005_A | Nieuwbouw gestapeld- Blok N | 133104,64 | 394748,09 | 1,50 | -- | -- | 25,9 | 35,9 |
| N005_B | Nieuwbouw gestapeld- Blok N | 133104,64 | 394748,09 | 4,50 | -- | -- | 26,0 | 36,0 |
| N005_C | Nieuwbouw gestapeld- Blok N | 133104,64 | 394748,09 | 7,50 | -- | -- | 26,4 | 36,4 |
| N005_D | Nieuwbouw gestapeld- Blok N | 133104,64 | 394748,09 | 10,50 | -- | -- | 28,7 | 38,7 |
| N006_A | Nieuwbouw gestapeld- Blok N | 133094,54 | 394747,98 | 1,50 | -- | -- | 28,3 | 38,3 |
| N006_B | Nieuwbouw gestapeld- Blok N | 133094,54 | 394747,98 | 4,50 | -- | -- | 28,2 | 38,2 |
| N006_C | Nieuwbouw gestapeld- Blok N | 133094,54 | 394747,98 | 7,50 | -- | -- | 28,4 | 38,4 |
| N006_D | Nieuwbouw gestapeld- Blok N | 133094,54 | 394747,98 | 10,50 | -- | -- | 29,9 | 39,9 |
| N007_A | Nieuwbouw gestapeld- Blok N | 133088,38 | 394753,66 | 1,50 | -- | -- | 34,9 | 44,9 |
| N007_B | Nieuwbouw gestapeld- Blok N | 133088,38 | 394753,66 | 4,50 | -- | -- | 35,1 | 45,1 |
| N007_C | Nieuwbouw gestapeld- Blok N | 133088,38 | 394753,66 | 7,50 | -- | -- | 36,8 | 46,8 |
| N007_D | Nieuwbouw gestapeld- Blok N | 133088,38 | 394753,66 | 10,50 | -- | -- | 41,3 | 51,3 |
| N008_A | Nieuwbouw gestapeld- Blok N | 133088,58 | 394767,05 | 1,50 | -- | -- | 39,2 | 49,2 |
| N008_B | Nieuwbouw gestapeld- Blok N | 133088,58 | 394767,05 | 4,50 | -- | -- | 41,8 | 51,8 |
| N008_C | Nieuwbouw gestapeld- Blok N | 133088,58 | 394767,05 | 7,50 | -- | -- | 43,3 | 53,3 |
| N008_D | Nieuwbouw gestapeld- Blok N | 133088,58 | 394767,05 | 10,50 | -- | -- | 43,3 | 53,3 |
| N009_A | Nieuwbouw gestapeld- Blok N | 133073,41 | 394757,11 | 1,50 | -- | -- | 43,4 | 53,4 |
| N009_A | Nieuwbouw gestapeld- Blok N | 133073,40 | 394760,23 | 1,50 | -- | -- | 39,5 | 49,5 |

Alle getoonde dB-waarden zijn A-gewogen

Rapport: Resultatentabel
Model: WII - kazerne IBS LAr,LT ontwerpwijziging
LAeq totaalresultaten voor toetspunten
Groep: noord
Groepsreductie: Nee

| Naam Toetspunt | Omschrijving | X | Y | Hoogte | Dag | Avond | Nacht | Etmaal |
|---|---|---|---|---|---|---|---|---|
| N009_B | Nieuwbouw gestapeld- Blok N | 133073,40 | 394760,23 | 4,50 | -- | -- | 42,2 | 52,2 |
| N009_C | Nieuwbouw gestapeld- Blok N | 133073,40 | 394760,23 | 7,50 | -- | -- | 42,8 | 52,8 |
| N010_A | Nieuwbouw gestapeld- Blok N | 133081,84 | 394753,22 | 1,50 | -- | -- | 35,9 | 45,9 |
| N010_B | Nieuwbouw gestapeld- Blok N | 133081,84 | 394753,22 | 4,50 | -- | -- | 36,3 | 46,3 |
| N010_C | Nieuwbouw gestapeld- Blok N | 133081,84 | 394753,22 | 7,50 | -- | -- | 38,0 | 48,0 |
| N010_D | Nieuwbouw gestapeld- Blok N | 133081,84 | 394753,22 | 10,50 | -- | -- | 38,4 | 48,4 |
| N011_A | Nieuwbouw gestapeld- Blok N | 133081,95 | 394742,46 | 1,50 | -- | -- | 24,2 | 34,2 |
| N011_B | Nieuwbouw gestapeld- Blok N | 133081,95 | 394742,46 | 4,50 | -- | -- | 24,7 | 34,7 |
| N011_C | Nieuwbouw gestapeld- Blok N | 133081,95 | 394742,46 | 7,50 | -- | -- | 24,8 | 34,8 |
| N011_D | Nieuwbouw gestapeld- Blok N | 133081,95 | 394742,46 | 10,50 | -- | -- | 27,4 | 37,4 |
| N012_A | Nieuwbouw gestapeld- Blok N | 133077,25 | 394737,36 | 1,50 | -- | -- | 23,9 | 33,9 |
| N012_B | Nieuwbouw gestapeld- Blok N | 133077,25 | 394737,36 | 4,50 | -- | -- | 24,0 | 34,0 |
| N012_C | Nieuwbouw gestapeld- Blok N | 133077,25 | 394737,36 | 7,50 | -- | -- | 24,4 | 34,4 |
| N012_D | Nieuwbouw gestapeld- Blok N | 133077,25 | 394737,36 | 10,50 | -- | -- | 27,1 | 37,1 |
| N013_A | Nieuwbouw gestapeld- Blok N | 133056,91 | 394737,57 | 1,50 | -- | -- | 27,0 | 37,0 |
| N013_B | Nieuwbouw gestapeld- Blok N | 133056,91 | 394737,57 | 4,50 | -- | -- | 27,0 | 37,0 |
| N013_C | Nieuwbouw gestapeld- Blok N | 133056,91 | 394737,57 | 7,50 | -- | -- | 27,1 | 37,1 |
| N013_D | Nieuwbouw gestapeld- Blok N | 133056,91 | 394737,57 | 10,50 | -- | -- | 28,8 | 38,8 |
| N014_A | Nieuwbouw gestapeld- Blok N | 133051,53 | 394741,08 | 1,50 | -- | -- | 36,4 | 46,4 |
| N014_B | Nieuwbouw gestapeld- Blok N | 133051,53 | 394741,08 | 4,50 | -- | -- | 37,2 | 47,2 |
| N014_C | Nieuwbouw gestapeld- Blok N | 133051,53 | 394741,08 | 7,50 | -- | -- | 38,3 | 48,3 |
| N015_A | Nieuwbouw gestapeld- Blok N | 133051,49 | 394750,03 | 1,50 | -- | -- | 30,5 | 40,5 |
| N015_B | Nieuwbouw gestapeld- Blok N | 133051,49 | 394750,03 | 4,50 | -- | -- | 31,6 | 41,6 |
| N015_C | Nieuwbouw gestapeld- Blok N | 133051,49 | 394750,03 | 7,50 | -- | -- | 35,1 | 45,1 |
| N015_D | Nieuwbouw gestapeld- Blok N | 133051,49 | 394750,03 | 10,50 | -- | -- | 41,0 | 51,0 |
| N016_A | Nieuwbouw gestapeld- Blok N | 133063,20 | 394757,12 | 1,50 | -- | -- | 41,6 | 51,6 |
| N016_A | Nieuwbouw gestapeld- Blok N | 133063,21 | 394760,14 | 1,50 | -- | -- | 38,6 | 48,6 |
| N016_B | Nieuwbouw gestapeld- Blok N | 133063,21 | 394760,14 | 4,50 | -- | -- | 42,2 | 52,2 |
| N016_C | Nieuwbouw gestapeld- Blok N | 133063,21 | 394760,14 | 7,50 | -- | -- | 42,8 | 52,8 |

Alle getoonde dB-waarden zijn A-gewogen

Rapport: Resultatentabel
Model: WII - kazerne IBS LAr,LT ontwerpwijziging
LAeq totaalresultaten voor toetspunten
Groep: oost
Groepsreductie: Nee

| Naam Toetspunt | Omschrijving | X | Y | Hoogte | Dag | Avond | Nacht | Etmaal |
|---|---|---|---|---|---|---|---|---|
| A001-1_A | Nieuwbouw - blok A | 132965,15 | 394999,52 | 1,50 | -- | -- | 51,2 | 61,2 |
| A001-1_B | Nieuwbouw - blok A | 132965,15 | 394999,52 | 4,50 | -- | -- | 52,7 | 62,7 |
| A001-1_C | Nieuwbouw - blok A | 132965,15 | 394999,52 | 7,50 | -- | -- | 54,4 | 64,4 |
| A001-2_A | Nieuwbouw - blok A | 132965,78 | 394988,46 | 1,50 | -- | -- | 66,5 | 76,5 |
| A001-3_A | Nieuwbouw - blok A | 132966,02 | 394991,79 | 4,50 | -- | -- | 67,2 | 77,2 |
| A001-3_B | Nieuwbouw - blok A | 132966,02 | 394991,79 | 7,50 | -- | -- | 68,5 | 78,5 |
| A001-4_A | Nieuwbouw - blok A | 132961,37 | 394994,78 | 1,50 | -- | -- | 65,8 | 75,8 |
| A001-5_A | Nieuwbouw - blok A | 132963,47 | 394996,09 | 4,50 | -- | -- | 66,8 | 76,8 |
| A001-5_B | Nieuwbouw - blok A | 132963,47 | 394996,09 | 7,50 | -- | -- | 68,2 | 78,2 |
| A002-1_A | Nieuwbouw - blok A | 132971,66 | 394999,53 | 1,50 | -- | -- | 49,4 | 59,4 |
| A002-1_B | Nieuwbouw - blok A | 132971,66 | 394999,53 | 4,50 | -- | -- | 49,6 | 59,6 |
| A002-1_C | Nieuwbouw - blok A | 132971,66 | 394999,53 | 7,50 | -- | -- | 51,7 | 61,7 |
| A002-2_A | Nieuwbouw - blok A | 132971,50 | 394988,49 | 1,50 | -- | -- | 66,5 | 76,5 |
| A002-3_A | Nieuwbouw - blok A | 132971,68 | 394991,82 | 4,50 | -- | -- | 66,9 | 76,9 |
| A002-3_B | Nieuwbouw - blok A | 132971,68 | 394991,82 | 7,50 | -- | -- | 68,2 | 78,2 |
| A003-1_A | Nieuwbouw - blok A | 132976,86 | 394999,59 | 1,50 | -- | -- | 47,2 | 57,2 |
| A003-1_B | Nieuwbouw - blok A | 132976,86 | 394999,59 | 4,50 | -- | -- | 47,9 | 57,9 |
| A003-1_C | Nieuwbouw - blok A | 132976,86 | 394999,59 | 7,50 | -- | -- | 49,8 | 59,8 |
| A003-2_A | Nieuwbouw - blok A | 132976,79 | 394988,52 | 1,50 | -- | -- | 62,5 | 72,5 |
| A003-3_A | Nieuwbouw - blok A | 132976,89 | 394991,85 | 4,50 | -- | -- | 66,7 | 76,7 |
| A003-3_B | Nieuwbouw - blok A | 132976,89 | 394991,85 | 7,50 | -- | -- | 67,8 | 77,8 |
| A004-1_A | Nieuwbouw - blok A | 132982,18 | 394999,62 | 1,50 | -- | -- | 48,5 | 58,5 |
| A004-1_B | Nieuwbouw - blok A | 132982,18 | 394999,62 | 4,50 | -- | -- | 48,4 | 58,4 |
| A004-1_C | Nieuwbouw - blok A | 132982,18 | 394999,62 | 7,50 | -- | -- | 49,4 | 59,4 |
| A004-2_A | Nieuwbouw - blok A | 132982,23 | 394988,54 | 1,50 | -- | -- | 60,6 | 70,6 |
| A004-3_A | Nieuwbouw - blok A | 132982,39 | 394991,89 | 4,50 | -- | -- | 61,8 | 71,8 |
| A004-3_B | Nieuwbouw - blok A | 132982,39 | 394991,89 | 7,50 | -- | -- | 62,6 | 72,6 |
| A005-1_A | Nieuwbouw - blok A | 132987,65 | 394999,65 | 1,50 | -- | -- | 48,5 | 58,5 |
| A005-1_B | Nieuwbouw - blok A | 132987,65 | 394999,65 | 4,50 | -- | -- | 48,5 | 58,5 |
| A005-1_C | Nieuwbouw - blok A | 132987,65 | 394999,65 | 7,50 | -- | -- | 48,1 | 58,1 |
| A005-2_A | Nieuwbouw - blok A | 132987,71 | 394988,57 | 1,50 | -- | -- | 60,4 | 70,4 |
| A005-3_A | Nieuwbouw - blok A | 132987,88 | 394991,92 | 4,50 | -- | -- | 61,5 | 71,5 |
| A005-3_B | Nieuwbouw - blok A | 132987,88 | 394991,92 | 7,50 | -- | -- | 62,3 | 72,3 |
| A006-1_A | Nieuwbouw - blok A | 132993,39 | 394999,69 | 1,50 | -- | -- | 55,5 | 65,5 |
| A006-1_B | Nieuwbouw - blok A | 132993,39 | 394999,69 | 4,50 | -- | -- | 56,9 | 66,9 |
| A006-1_C | Nieuwbouw - blok A | 132993,39 | 394999,69 | 7,50 | -- | -- | 57,7 | 67,7 |
| A006-2_A | Nieuwbouw - blok A | 132993,28 | 394988,66 | 1,50 | -- | -- | 61,3 | 71,3 |
| A006-3_A | Nieuwbouw - blok A | 132993,45 | 394992,06 | 4,50 | -- | -- | 59,9 | 69,9 |
| A006-3_B | Nieuwbouw - blok A | 132993,45 | 394992,06 | 7,50 | -- | -- | 62,0 | 72,0 |
| A007-1_A | Nieuwbouw - blok A | 132999,06 | 394999,73 | 1,50 | -- | -- | 55,4 | 65,4 |
| A007-1_B | Nieuwbouw - blok A | 132999,06 | 394999,73 | 4,50 | -- | -- | 56,7 | 66,7 |
| A007-1_C | Nieuwbouw - blok A | 132999,06 | 394999,73 | 7,50 | -- | -- | 57,4 | 67,4 |
| A007-2_A | Nieuwbouw - blok A | 132998,59 | 394988,69 | 1,50 | -- | -- | 58,1 | 68,1 |
| A007-3_A | Nieuwbouw - blok A | 132998,76 | 394992,15 | 4,50 | -- | -- | 60,9 | 70,9 |
| A007-3_B | Nieuwbouw - blok A | 132998,76 | 394992,15 | 7,50 | -- | -- | 62,7 | 72,7 |
| A008-1_A | Nieuwbouw - blok A | 133004,72 | 394999,78 | 1,50 | -- | -- | 55,3 | 65,3 |
| A008-1_B | Nieuwbouw - blok A | 133004,72 | 394999,78 | 4,50 | -- | -- | 56,5 | 66,5 |
| A008-1_C | Nieuwbouw - blok A | 133004,72 | 394999,78 | 7,50 | -- | -- | 57,2 | 67,2 |
| A008-2_A | Nieuwbouw - blok A | 133004,12 | 394988,72 | 1,50 | -- | -- | 55,6 | 65,6 |
| A008-3_A | Nieuwbouw - blok A | 133004,25 | 394992,19 | 4,50 | -- | -- | 58,3 | 68,3 |
| A008-3_B | Nieuwbouw - blok A | 133004,25 | 394992,19 | 7,50 | -- | -- | 60,9 | 70,9 |
| A009-1_A | Nieuwbouw - blok A | 133010,23 | 394999,82 | 1,50 | -- | -- | 46,4 | 56,4 |
| A009-1_B | Nieuwbouw - blok A | 133010,23 | 394999,82 | 4,50 | -- | -- | 45,1 | 55,1 |
| A009-1_C | Nieuwbouw - blok A | 133010,23 | 394999,82 | 7,50 | -- | -- | 46,6 | 56,6 |
| A009-2_A | Nieuwbouw - blok A | 133009,58 | 394988,76 | 1,50 | -- | -- | 55,1 | 65,1 |
| A009-3_A | Nieuwbouw - blok A | 133009,74 | 394992,23 | 4,50 | -- | -- | 56,4 | 66,4 |
| A009-3_B | Nieuwbouw - blok A | 133009,74 | 394992,23 | 7,50 | -- | -- | 59,5 | 69,5 |
| A010-1_A | Nieuwbouw - blok A | 133015,44 | 394999,86 | 1,50 | -- | -- | 46,2 | 56,2 |
| A010-1_B | Nieuwbouw - blok A | 133015,44 | 394999,86 | 4,50 | -- | -- | 44,7 | 54,7 |

Alle getoonde dB-waarden zijn A-gewogen

Rapport: Resultatentabel
Model: WII - kazerne IBS LAr,LT ontwerpwijziging
LAeq totaalresultaten voor toetspunten
Groep: oost
Groepsreductie: Nee

| Naam Toetspunt | Omschrijving | X | Y | Hoogte | Dag | Avond | Nacht | Etmaal |
|---|---|---|---|---|---|---|---|---|
| A010-1_C | Nieuwbouw - blok A | 133015,44 | 394999,86 | 7,50 | -- | -- | 46,1 | 56,1 |
| A010-2_A | Nieuwbouw - blok A | 133014,81 | 394988,79 | 1,50 | -- | -- | 55,9 | 65,9 |
| A010-3_A | Nieuwbouw - blok A | 133014,90 | 394992,27 | 4,50 | -- | -- | 55,9 | 65,9 |
| A010-3_B | Nieuwbouw - blok A | 133014,90 | 394992,27 | 7,50 | -- | -- | 59,2 | 69,2 |
| A011-1_A | Nieuwbouw - blok A | 133020,64 | 394999,90 | 1,50 | -- | -- | 46,1 | 56,1 |
| A011-1_B | Nieuwbouw - blok A | 133020,64 | 394999,90 | 4,50 | -- | -- | 45,7 | 55,7 |
| A011-1_C | Nieuwbouw - blok A | 133020,64 | 394999,90 | 7,50 | -- | -- | 45,8 | 55,8 |
| A011-2_A | Nieuwbouw - blok A | 133020,87 | 394988,82 | 1,50 | -- | -- | 58,6 | 68,6 |
| A011-3_A | Nieuwbouw - blok A | 133021,07 | 394992,32 | 4,50 | -- | -- | 56,9 | 66,9 |
| A011-3_B | Nieuwbouw - blok A | 133021,07 | 394992,32 | 7,50 | -- | -- | 59,9 | 69,9 |
| A011-4_A | Nieuwbouw - blok A | 133025,03 | 394995,39 | 1,50 | -- | -- | 56,2 | 66,2 |
| A011-5_A | Nieuwbouw - blok A | 133023,43 | 394996,44 | 4,50 | -- | -- | 56,3 | 66,3 |
| A011-5_B | Nieuwbouw - blok A | 133023,43 | 394996,44 | 7,50 | -- | -- | 57,5 | 67,5 |
| AA1_A | Goirleseweg 38 | 132617,87 | 394768,37 | 1,50 | -- | -- | 36,5 | 46,5 |
| AA1_B | Goirleseweg 38 | 132617,87 | 394768,37 | 4,50 | -- | -- | 38,2 | 48,2 |
| AA1_C | Goirleseweg 38 | 132617,87 | 394768,37 | 7,50 | -- | -- | 39,6 | 49,6 |
| AA2_A | Bernard Leenestraat 4 | 132656,48 | 394757,12 | 1,50 | -- | -- | 38,9 | 48,9 |
| AA2_B | Bernard Leenestraat 4 | 132656,48 | 394757,12 | 4,50 | -- | -- | 40,5 | 50,5 |
| AA2_C | Bernard Leenestraat 4 | 132656,48 | 394757,12 | 7,50 | -- | -- | 41,5 | 51,5 |
| B012-1_A | Nieuwbouw - blok B | 133025,40 | 394973,39 | 1,50 | -- | -- | 48,9 | 58,9 |
| B012-1_B | Nieuwbouw - blok B | 133025,40 | 394973,39 | 4,50 | -- | -- | 50,6 | 60,6 |
| B012-1_C | Nieuwbouw - blok B | 133025,40 | 394973,39 | 7,50 | -- | -- | 54,5 | 64,5 |
| B012-2_A | Nieuwbouw - blok B | 133015,13 | 394972,93 | 1,50 | -- | -- | 57,3 | 67,3 |
| B012-2_B | Nieuwbouw - blok B | 133015,13 | 394972,93 | 4,50 | -- | -- | 58,0 | 68,0 |
| B012-2_C | Nieuwbouw - blok B | 133015,13 | 394972,93 | 7,50 | -- | -- | 59,4 | 69,4 |
| B012-3_A | Nieuwbouw - blok B | 133020,33 | 394976,19 | 1,50 | -- | -- | 56,0 | 66,0 |
| B012-3_B | Nieuwbouw - blok B | 133020,33 | 394976,19 | 4,50 | -- | -- | 56,7 | 66,7 |
| B012-3_C | Nieuwbouw - blok B | 133020,33 | 394976,19 | 7,50 | -- | -- | 49,1 | 59,1 |
| B013-1_A | Nieuwbouw - blok B | 133025,38 | 394968,37 | 1,50 | -- | -- | 48,9 | 58,9 |
| B013-1_B | Nieuwbouw - blok B | 133025,38 | 394968,37 | 4,50 | -- | -- | 49,9 | 59,9 |
| B013-1_C | Nieuwbouw - blok B | 133025,38 | 394968,37 | 7,50 | -- | -- | 46,5 | 56,5 |
| B013-2_A | Nieuwbouw - blok B | 133015,19 | 394967,92 | 1,50 | -- | -- | 59,8 | 69,8 |
| B013-2_B | Nieuwbouw - blok B | 133015,19 | 394967,92 | 4,50 | -- | -- | 60,4 | 70,4 |
| B013-2_C | Nieuwbouw - blok B | 133015,19 | 394967,92 | 7,50 | -- | -- | 61,3 | 71,3 |
| B014-1_A | Nieuwbouw - blok B | 133025,36 | 394962,60 | 1,50 | -- | -- | 50,1 | 60,1 |
| B014-1_B | Nieuwbouw - blok B | 133025,36 | 394962,60 | 4,50 | -- | -- | 49,8 | 59,8 |
| B014-1_C | Nieuwbouw - blok B | 133025,36 | 394962,60 | 7,50 | -- | -- | 51,7 | 61,7 |
| B014-2_A | Nieuwbouw - blok B | 133015,26 | 394962,18 | 1,50 | -- | -- | 61,4 | 71,4 |
| B014-2_B | Nieuwbouw - blok B | 133015,26 | 394962,18 | 4,50 | -- | -- | 61,9 | 71,9 |
| B014-2_C | Nieuwbouw - blok B | 133015,26 | 394962,18 | 7,50 | -- | -- | 62,9 | 72,9 |
| B015-1_A | Nieuwbouw - blok B | 133025,33 | 394957,16 | 1,50 | -- | -- | 48,3 | 58,3 |
| B015-1_B | Nieuwbouw - blok B | 133025,33 | 394957,16 | 4,50 | -- | -- | 48,0 | 58,0 |
| B015-1_C | Nieuwbouw - blok B | 133025,33 | 394957,16 | 7,50 | -- | -- | 49,6 | 59,6 |
| B015-2_A | Nieuwbouw - blok B | 133015,31 | 394957,24 | 1,50 | -- | -- | 64,4 | 74,4 |
| B015-2_B | Nieuwbouw - blok B | 133015,31 | 394957,24 | 4,50 | -- | -- | 65,5 | 75,5 |
| B015-2_C | Nieuwbouw - blok B | 133015,31 | 394957,24 | 7,50 | -- | -- | 66,5 | 76,5 |
| B016-1_A | Nieuwbouw - blok B | 133025,31 | 394952,07 | 1,50 | -- | -- | 50,0 | 60,0 |
| B016-1_B | Nieuwbouw - blok B | 133025,31 | 394952,07 | 4,50 | -- | -- | 50,8 | 60,8 |
| B016-1_C | Nieuwbouw - blok B | 133025,31 | 394952,07 | 7,50 | -- | -- | 53,1 | 63,1 |
| B016-2_A | Nieuwbouw - blok B | 133015,38 | 394951,77 | 1,50 | -- | -- | 62,6 | 72,6 |
| B016-2_B | Nieuwbouw - blok B | 133015,38 | 394951,77 | 4,50 | -- | -- | 63,0 | 73,0 |
| B016-2_C | Nieuwbouw - blok B | 133015,38 | 394951,77 | 7,50 | -- | -- | 61,0 | 71,0 |
| B017-1_A | Nieuwbouw - blok B | 133025,85 | 394946,37 | 1,50 | -- | -- | 51,1 | 61,1 |
| B017-1_B | Nieuwbouw - blok B | 133025,85 | 394946,37 | 4,50 | -- | -- | 50,8 | 60,8 |
| B017-1_C | Nieuwbouw - blok B | 133025,85 | 394946,37 | 7,50 | -- | -- | 53,4 | 63,4 |
| B017-2_A | Nieuwbouw - blok B | 133015,89 | 394945,96 | 1,50 | -- | -- | 62,8 | 72,8 |
| B017-2_B | Nieuwbouw - blok B | 133015,89 | 394945,96 | 4,50 | -- | -- | 63,3 | 73,3 |
| B017-2_C | Nieuwbouw - blok B | 133015,89 | 394945,96 | 7,50 | -- | -- | 61,5 | 71,5 |
| B018-1_A | Nieuwbouw - blok B | 133025,84 | 394940,78 | 1,50 | -- | -- | 51,2 | 61,2 |

Alle getoonde dB-waarden zijn A-gewogen

Rapport: Resultatentabel
Model: WII - kazerne IBS LAr,LT ontwerpwijziging
LAeq totaalresultaten voor toetspunten
Groep: oost
Groepsreductie: Nee

| Naam Toetspunt | Omschrijving | X | Y | Hoogte | Dag | Avond | Nacht | Etmaal |
|---|---|---|---|---|---|---|---|---|
| B018-1_B | Nieuwbouw - blok B | 133025,84 | 394940,78 | 4,50 | -- | -- | 52,0 | 62,0 |
| B018-1_C | Nieuwbouw - blok B | 133025,84 | 394940,78 | 7,50 | -- | -- | 54,9 | 64,9 |
| B018-2_A | Nieuwbouw - blok B | 133015,90 | 394940,10 | 1,50 | -- | -- | 61,5 | 71,5 |
| B018-2_B | Nieuwbouw - blok B | 133015,90 | 394940,10 | 4,50 | -- | -- | 61,9 | 71,9 |
| B018-2_C | Nieuwbouw - blok B | 133015,90 | 394940,10 | 7,50 | -- | -- | 59,2 | 69,2 |
| B019-1_A | Nieuwbouw - blok B | 133025,84 | 394934,91 | 1,50 | -- | -- | 54,3 | 64,3 |
| B019-1_B | Nieuwbouw - blok B | 133025,84 | 394934,91 | 4,50 | -- | -- | 54,6 | 64,6 |
| B019-1_C | Nieuwbouw - blok B | 133025,84 | 394934,91 | 7,50 | -- | -- | 57,3 | 67,3 |
| B019-2_A | Nieuwbouw - blok B | 133015,92 | 394934,78 | 1,50 | -- | -- | 62,1 | 72,1 |
| B019-2_B | Nieuwbouw - blok B | 133015,92 | 394934,78 | 4,50 | -- | -- | 58,4 | 68,4 |
| B019-2_C | Nieuwbouw - blok B | 133015,92 | 394934,78 | 7,50 | -- | -- | 61,0 | 71,0 |
| B020-1_A | Nieuwbouw - blok B | 133025,83 | 394930,00 | 1,50 | -- | -- | 55,4 | 65,4 |
| B020-1_B | Nieuwbouw - blok B | 133025,83 | 394930,00 | 4,50 | -- | -- | 55,9 | 65,9 |
| B020-1_C | Nieuwbouw - blok B | 133025,83 | 394930,00 | 7,50 | -- | -- | 58,4 | 68,4 |
| B020-2_A | Nieuwbouw - blok B | 133015,93 | 394930,14 | 1,50 | -- | -- | 67,6 | 77,6 |
| B020-2_B | Nieuwbouw - blok B | 133015,93 | 394930,14 | 4,50 | -- | -- | 67,8 | 77,8 |
| B020-2_C | Nieuwbouw - blok B | 133015,93 | 394930,14 | 7,50 | -- | -- | 69,2 | 79,2 |
| B020-3_A | Nieuwbouw - blok B | 133021,06 | 394927,53 | 1,50 | -- | -- | 65,1 | 75,1 |
| B020-3_B | Nieuwbouw - blok B | 133021,06 | 394927,53 | 4,50 | -- | -- | 66,2 | 76,2 |
| B020-3_C | Nieuwbouw - blok B | 133021,06 | 394927,53 | 7,50 | -- | -- | 67,7 | 77,7 |
| B021-1_A | Nieuwbouw - blok B | 133022,47 | 394922,74 | 1,50 | -- | -- | 52,4 | 62,4 |
| B021-1_B | Nieuwbouw - blok B | 133022,47 | 394922,74 | 4,50 | -- | -- | 52,6 | 62,6 |
| B021-1_C | Nieuwbouw - blok B | 133022,47 | 394922,74 | 7,50 | -- | -- | 55,3 | 65,3 |
| B021-2_A | Nieuwbouw - blok B | 133012,59 | 394922,31 | 1,50 | -- | -- | 62,7 | 72,7 |
| B021-2_B | Nieuwbouw - blok B | 133012,59 | 394922,31 | 4,50 | -- | -- | 63,7 | 73,7 |
| B021-2_C | Nieuwbouw - blok B | 133012,59 | 394922,31 | 7,50 | -- | -- | 65,3 | 75,3 |
| B021-3_A | Nieuwbouw - blok B | 133017,75 | 394925,49 | 1,50 | -- | -- | 64,4 | 74,4 |
| B021-3_B | Nieuwbouw - blok B | 133017,75 | 394925,49 | 4,50 | -- | -- | 64,3 | 74,3 |
| B021-3_C | Nieuwbouw - blok B | 133017,75 | 394925,49 | 7,50 | -- | -- | 65,6 | 75,6 |
| B022-1_A | Nieuwbouw - blok B | 133022,53 | 394917,69 | 1,50 | -- | -- | 51,4 | 61,4 |
| B022-1_B | Nieuwbouw - blok B | 133022,53 | 394917,69 | 4,50 | -- | -- | 51,9 | 61,9 |
| B022-1_C | Nieuwbouw - blok B | 133022,53 | 394917,69 | 7,50 | -- | -- | 54,5 | 64,5 |
| B022-2_A | Nieuwbouw - blok B | 133012,59 | 394917,61 | 1,50 | -- | -- | 56,8 | 66,8 |
| B022-2_B | Nieuwbouw - blok B | 133012,59 | 394917,61 | 4,50 | -- | -- | 58,0 | 68,0 |
| B022-2_C | Nieuwbouw - blok B | 133012,59 | 394917,61 | 7,50 | -- | -- | 60,8 | 70,8 |
| B023-1_A | Nieuwbouw - blok B | 133022,61 | 394909,75 | 1,50 | -- | -- | 50,9 | 60,9 |
| B023-1_B | Nieuwbouw - blok B | 133022,61 | 394909,75 | 4,50 | -- | -- | 51,9 | 61,9 |
| B023-1_C | Nieuwbouw - blok B | 133022,61 | 394909,75 | 7,50 | -- | -- | 54,4 | 64,4 |
| B023-2_A | Nieuwbouw - blok B | 133016,33 | 394909,41 | 1,50 | -- | -- | 51,8 | 61,8 |
| B023-2_B | Nieuwbouw - blok B | 133016,33 | 394909,41 | 4,50 | -- | -- | 54,7 | 64,7 |
| B023-2_C | Nieuwbouw - blok B | 133016,33 | 394909,41 | 7,50 | -- | -- | 58,0 | 68,0 |
| B023-3_A | Nieuwbouw - blok B | 133019,39 | 394904,80 | 1,50 | -- | -- | 57,0 | 67,0 |
| B023-3_B | Nieuwbouw - blok B | 133019,39 | 394904,80 | 4,50 | -- | -- | 58,3 | 68,3 |
| B023-3_C | Nieuwbouw - blok B | 133019,39 | 394904,80 | 7,50 | -- | -- | 60,5 | 70,5 |
| B024-1_A | Nieuwbouw - blok B | 133002,98 | 394904,63 | 1,50 | -- | -- | 55,5 | 65,5 |
| B024-1_B | Nieuwbouw - blok B | 133002,98 | 394904,63 | 4,50 | -- | -- | 56,8 | 66,8 |
| B024-2_A | Nieuwbouw - blok B | 133002,85 | 394914,56 | 1,50 | -- | -- | 55,6 | 65,6 |
| B024-2_B | Nieuwbouw - blok B | 133002,85 | 394914,56 | 4,50 | -- | -- | 57,5 | 67,5 |
| B024-3_A | Nieuwbouw - blok B | 133006,35 | 394909,66 | 1,50 | -- | -- | 53,0 | 63,0 |
| B024-3_B | Nieuwbouw - blok B | 133006,35 | 394909,66 | 4,50 | -- | -- | 54,9 | 64,9 |
| B025-1_A | Nieuwbouw - blok B | 132997,01 | 394902,03 | 1,50 | -- | -- | 64,1 | 74,1 |
| B025-1_B | Nieuwbouw - blok B | 132997,01 | 394902,03 | 4,50 | -- | -- | 65,0 | 75,0 |
| B025-1_C | Nieuwbouw - blok B | 132997,01 | 394902,03 | 7,50 | -- | -- | 66,6 | 76,6 |
| B025-2_A | Nieuwbouw - blok B | 132997,11 | 394912,02 | 1,50 | -- | -- | 50,7 | 60,7 |
| B025-2_B | Nieuwbouw - blok B | 132997,11 | 394912,02 | 4,50 | -- | -- | 51,5 | 61,5 |
| B025-2_C | Nieuwbouw - blok B | 132997,11 | 394912,02 | 7,50 | -- | -- | 60,8 | 70,8 |
| B026-1_A | Nieuwbouw - blok B | 132992,23 | 394901,92 | 1,50 | -- | -- | 65,0 | 75,0 |
| B026-1_B | Nieuwbouw - blok B | 132992,23 | 394901,92 | 4,50 | -- | -- | 66,0 | 76,0 |
| B026-1_C | Nieuwbouw - blok B | 132992,23 | 394901,92 | 7,50 | -- | -- | 67,4 | 77,4 |

Alle getoonde dB-waarden zijn A-gewogen

Rapport: Resultatentabel
Model: WII - kazerne IBS LAr,LT ontwerpwijziging
LAeq totaalresultaten voor toetspunten
Groep: oost
Groepsreductie: Nee

| Naam Toetspunt | Omschrijving | X | Y | Hoogte | Dag | Avond | Nacht | Etmaal |
|---|---|---|---|---|---|---|---|---|
| B026-2_A | Nieuwbouw - blok B | 132991,63 | 394912,05 | 1,50 | -- | -- | 51,2 | 61,2 |
| B026-2_B | Nieuwbouw - blok B | 132991,63 | 394912,05 | 4,50 | -- | -- | 52,2 | 62,2 |
| B026-2_C | Nieuwbouw - blok B | 132991,63 | 394912,05 | 7,50 | -- | -- | 60,5 | 70,5 |
| B026-3_A | Nieuwbouw - blok B | 132988,96 | 394906,81 | 1,50 | -- | -- | 56,6 | 66,6 |
| B026-3_B | Nieuwbouw - blok B | 132988,96 | 394906,81 | 4,50 | -- | -- | 57,9 | 67,9 |
| B026-3_C | Nieuwbouw - blok B | 132988,96 | 394906,81 | 7,50 | -- | -- | 61,2 | 71,2 |
| B027-1_A | Nieuwbouw - blok B | 132967,27 | 394906,27 | 1,50 | -- | -- | 70,7 | 80,7 |
| B027-1_B | Nieuwbouw - blok B | 132967,27 | 394906,27 | 4,50 | -- | -- | 73,1 | 83,1 |
| B027-1_C | Nieuwbouw - blok B | 132967,27 | 394906,27 | 7,50 | -- | -- | 73,1 | 83,1 |
| B027-2_A | Nieuwbouw - blok B | 132979,75 | 394906,67 | 1,50 | -- | -- | 57,8 | 67,8 |
| B027-2_B | Nieuwbouw - blok B | 132979,75 | 394906,67 | 4,50 | -- | -- | 59,3 | 69,3 |
| B027-2_C | Nieuwbouw - blok B | 132979,75 | 394906,67 | 7,50 | -- | -- | 61,3 | 71,3 |
| B027-3_A | Nieuwbouw - blok B | 132973,55 | 394903,86 | 1,50 | -- | -- | 65,9 | 75,9 |
| B027-3_B | Nieuwbouw - blok B | 132973,55 | 394903,86 | 4,50 | -- | -- | 67,7 | 77,7 |
| B027-3_C | Nieuwbouw - blok B | 132973,55 | 394903,86 | 7,50 | -- | -- | 68,3 | 78,3 |
| B028-1_A | Nieuwbouw - blok B | 132966,98 | 394912,62 | 1,50 | -- | -- | 70,7 | 80,7 |
| B028-1_B | Nieuwbouw - blok B | 132966,98 | 394912,62 | 4,50 | -- | -- | 73,1 | 83,1 |
| B028-1_C | Nieuwbouw - blok B | 132966,98 | 394912,62 | 7,50 | -- | -- | 73,1 | 83,1 |
| B028-2_A | Nieuwbouw - blok B | 132979,35 | 394913,37 | 1,50 | -- | -- | 54,3 | 64,3 |
| B028-2_B | Nieuwbouw - blok B | 132979,35 | 394913,37 | 4,50 | -- | -- | 56,6 | 66,6 |
| B028-2_C | Nieuwbouw - blok B | 132979,35 | 394913,37 | 7,50 | -- | -- | 56,3 | 66,3 |
| B028-3_A | Nieuwbouw - blok B | 132969,78 | 394916,01 | 1,50 | -- | -- | 61,1 | 71,1 |
| B028-3_B | Nieuwbouw - blok B | 132969,78 | 394916,01 | 4,50 | -- | -- | 68,4 | 78,4 |
| B028-3_C | Nieuwbouw - blok B | 132969,78 | 394916,01 | 7,50 | -- | -- | 68,6 | 78,6 |
| B029-1_A | Nieuwbouw - blok B | 132966,26 | 394925,29 | 1,50 | -- | -- | 70,4 | 80,4 |
| B029-1_B | Nieuwbouw - blok B | 132966,26 | 394925,29 | 4,50 | -- | -- | 72,9 | 82,9 |
| B029-1_C | Nieuwbouw - blok B | 132966,26 | 394925,29 | 7,50 | -- | -- | 72,9 | 82,9 |
| B029-2_A | Nieuwbouw - blok B | 132978,60 | 394926,08 | 1,50 | -- | -- | 59,3 | 69,3 |
| B029-2_B | Nieuwbouw - blok B | 132978,60 | 394926,08 | 4,50 | -- | -- | 60,6 | 70,6 |
| B029-2_C | Nieuwbouw - blok B | 132978,60 | 394926,08 | 7,50 | -- | -- | 56,6 | 66,6 |
| B029-3_A | Nieuwbouw - blok B | 132969,96 | 394922,60 | 1,50 | -- | -- | 72,3 | 82,3 |
| B029-3_B | Nieuwbouw - blok B | 132969,96 | 394922,60 | 4,50 | -- | -- | 72,5 | 82,5 |
| B029-3_C | Nieuwbouw - blok B | 132969,96 | 394922,60 | 7,50 | -- | -- | 72,7 | 82,7 |
| B030-1_A | Nieuwbouw - blok B | 132965,90 | 394931,57 | 1,50 | -- | -- | 70,1 | 80,1 |
| B030-1_B | Nieuwbouw - blok B | 132965,90 | 394931,57 | 4,50 | -- | -- | 72,6 | 82,6 |
| B030-1_C | Nieuwbouw - blok B | 132965,90 | 394931,57 | 7,50 | -- | -- | 72,7 | 82,7 |
| B030-2_A | Nieuwbouw - blok B | 132978,25 | 394931,93 | 1,50 | -- | -- | 53,6 | 63,6 |
| B030-2_B | Nieuwbouw - blok B | 132978,25 | 394931,93 | 4,50 | -- | -- | 55,2 | 65,2 |
| B030-2_C | Nieuwbouw - blok B | 132978,25 | 394931,93 | 7,50 | -- | -- | 57,1 | 67,1 |
| B030-3_A | Nieuwbouw - blok B | 132968,94 | 394934,93 | 1,50 | -- | -- | 53,0 | 63,0 |
| B030-3_B | Nieuwbouw - blok B | 132968,94 | 394934,93 | 4,50 | -- | -- | 61,4 | 71,4 |
| B030-3_C | Nieuwbouw - blok B | 132968,94 | 394934,93 | 7,50 | -- | -- | 62,1 | 72,1 |
| B031-1_A | Nieuwbouw - blok B | 132965,29 | 394944,63 | 1,50 | -- | -- | 69,4 | 79,4 |
| B031-1_B | Nieuwbouw - blok B | 132965,29 | 394944,63 | 4,50 | -- | -- | 71,6 | 81,6 |
| B031-1_C | Nieuwbouw - blok B | 132965,29 | 394944,63 | 7,50 | -- | -- | 72,1 | 82,1 |
| B031-2_A | Nieuwbouw - blok B | 132977,50 | 394944,70 | 1,50 | -- | -- | 57,5 | 67,5 |
| B031-2_B | Nieuwbouw - blok B | 132977,50 | 394944,70 | 4,50 | -- | -- | 58,6 | 68,6 |
| B031-2_C | Nieuwbouw - blok B | 132977,50 | 394944,70 | 7,50 | -- | -- | 57,7 | 67,7 |
| B031-3_A | Nieuwbouw - blok B | 132971,04 | 394948,09 | 1,50 | -- | -- | 55,2 | 65,2 |
| B031-3_B | Nieuwbouw - blok B | 132971,04 | 394948,09 | 4,50 | -- | -- | 56,4 | 66,4 |
| B031-3_C | Nieuwbouw - blok B | 132971,04 | 394948,09 | 7,50 | -- | -- | 57,9 | 67,9 |
| B031-4_A | Nieuwbouw - blok B | 132969,33 | 394941,56 | 1,50 | -- | -- | 71,6 | 81,6 |
| B031-4_B | Nieuwbouw - blok B | 132969,33 | 394941,56 | 4,50 | -- | -- | 72,0 | 82,0 |
| B031-4_C | Nieuwbouw - blok B | 132969,33 | 394941,56 | 7,50 | -- | -- | 72,0 | 82,0 |
| B032-1_A | Nieuwbouw - blok B | 132964,05 | 394958,67 | 1,50 | -- | -- | 68,4 | 78,4 |
| B032-1_B | Nieuwbouw - blok B | 132964,05 | 394958,67 | 4,50 | -- | -- | 70,4 | 80,4 |
| B032-1_C | Nieuwbouw - blok B | 132964,05 | 394958,67 | 7,50 | -- | -- | 71,3 | 81,3 |
| B032-2_A | Nieuwbouw - blok B | 132976,37 | 394958,87 | 1,50 | -- | -- | 55,4 | 65,4 |
| B032-2_B | Nieuwbouw - blok B | 132976,37 | 394958,87 | 4,50 | -- | -- | 56,7 | 66,7 |

Alle getoonde dB-waarden zijn A-gewogen

Rapport: Resultatentabel
Model: WII - kazerne IBS LAr,LT ontwerpwijziging
LAeq totaalresultaten voor toetspunten
Groep: oost
Groepsreductie: Nee

| Naam Toetspunt | Omschrijving | X | Y | Hoogte | Dag | Avond | Nacht | Etmaal |
|---|---|---|---|---|---|---|---|---|
| B032-2_C | Nieuwbouw - blok B | 132976,37 | 394958,87 | 7,50 | -- | -- | 56,7 | 66,7 |
| B032-3_A | Nieuwbouw - blok B | 132970,02 | 394956,37 | 1,50 | -- | -- | 68,4 | 78,4 |
| B032-3_B | Nieuwbouw - blok B | 132970,02 | 394956,37 | 4,50 | -- | -- | 70,1 | 80,1 |
| B032-3_C | Nieuwbouw - blok B | 132970,02 | 394956,37 | 7,50 | -- | -- | 71,0 | 81,0 |
| B032-4_A | Nieuwbouw - blok B | 132967,10 | 394962,50 | 1,50 | -- | -- | 50,8 | 60,8 |
| B032-4_B | Nieuwbouw - blok B | 132967,10 | 394962,50 | 4,50 | -- | -- | 55,8 | 65,8 |
| B032-4_C | Nieuwbouw - blok B | 132967,10 | 394962,50 | 7,50 | -- | -- | 57,5 | 67,5 |
| B033-1_A | Nieuwbouw - blok B | 132963,39 | 394972,13 | 1,50 | -- | -- | 67,4 | 77,4 |
| B033-1_B | Nieuwbouw - blok B | 132963,39 | 394972,13 | 4,50 | -- | -- | 69,1 | 79,1 |
| B033-1_C | Nieuwbouw - blok B | 132963,39 | 394972,13 | 7,50 | -- | -- | 70,4 | 80,4 |
| B033-2_A | Nieuwbouw - blok B | 132975,49 | 394972,36 | 1,50 | -- | -- | 58,4 | 68,4 |
| B033-2_B | Nieuwbouw - blok B | 132975,49 | 394972,36 | 4,50 | -- | -- | 59,2 | 69,2 |
| B033-2_C | Nieuwbouw - blok B | 132975,49 | 394972,36 | 7,50 | -- | -- | 54,3 | 64,3 |
| B033-3_A | Nieuwbouw - blok B | 132969,09 | 394975,69 | 1,50 | -- | -- | 51,2 | 61,2 |
| B033-3_B | Nieuwbouw - blok B | 132969,09 | 394975,69 | 4,50 | -- | -- | 52,3 | 62,3 |
| B033-3_C | Nieuwbouw - blok B | 132969,09 | 394975,69 | 7,50 | -- | -- | 54,5 | 64,5 |
| B033-4_A | Nieuwbouw - blok B | 132966,88 | 394969,11 | 1,50 | -- | -- | 67,9 | 77,9 |
| B033-4_B | Nieuwbouw - blok B | 132966,88 | 394969,11 | 4,50 | -- | -- | 69,3 | 79,3 |
| B033-4_C | Nieuwbouw - blok B | 132966,88 | 394969,11 | 7,50 | -- | -- | 70,4 | 80,4 |
| C034-1_A | Nieuwbouw - blok C | 132993,53 | 394893,77 | 1,50 | -- | -- | 68,3 | 78,3 |
| C034-1_B | Nieuwbouw - blok C | 132993,53 | 394893,77 | 4,50 | -- | -- | 69,2 | 79,2 |
| C034-1_C | Nieuwbouw - blok C | 132993,53 | 394893,77 | 7,50 | -- | -- | 70,6 | 80,6 |
| C034-2_A | Nieuwbouw - blok C | 132993,36 | 394883,82 | 1,50 | -- | -- | 54,5 | 64,5 |
| C034-2_B | Nieuwbouw - blok C | 132993,36 | 394883,82 | 4,50 | -- | -- | 57,4 | 67,4 |
| C034-2_C | Nieuwbouw - blok C | 132993,36 | 394883,82 | 7,50 | -- | -- | 58,5 | 68,5 |
| C034-3_A | Nieuwbouw - blok C | 132990,35 | 394888,77 | 1,50 | -- | -- | 60,9 | 70,9 |
| C034-3_B | Nieuwbouw - blok C | 132990,35 | 394888,77 | 4,50 | -- | -- | 67,9 | 77,9 |
| C034-3_C | Nieuwbouw - blok C | 132990,35 | 394888,77 | 7,50 | -- | -- | 69,4 | 79,4 |
| C035-1_A | Nieuwbouw - blok C | 132999,62 | 394893,77 | 1,50 | -- | -- | 67,5 | 77,5 |
| C035-1_B | Nieuwbouw - blok C | 132999,62 | 394893,77 | 4,50 | -- | -- | 68,4 | 78,4 |
| C035-1_C | Nieuwbouw - blok C | 132999,62 | 394893,77 | 7,50 | -- | -- | 70,0 | 80,0 |
| C035-2_A | Nieuwbouw - blok C | 132999,40 | 394883,81 | 1,50 | -- | -- | 55,0 | 65,0 |
| C035-2_B | Nieuwbouw - blok C | 132999,40 | 394883,81 | 4,50 | -- | -- | 56,0 | 66,0 |
| C035-2_C | Nieuwbouw - blok C | 132999,40 | 394883,81 | 7,50 | -- | -- | 57,1 | 67,1 |
| C035-3_A | Nieuwbouw - blok C | 133002,62 | 394889,11 | 1,50 | -- | -- | 53,7 | 63,7 |
| C035-3_B | Nieuwbouw - blok C | 133002,62 | 394889,11 | 4,50 | -- | -- | 61,0 | 71,0 |
| C035-3_C | Nieuwbouw - blok C | 133002,62 | 394889,11 | 7,50 | -- | -- | 52,4 | 62,4 |
| C036-1_A | Nieuwbouw - blok C | 133026,19 | 394887,51 | 1,50 | -- | -- | 56,7 | 66,7 |
| C036-1_B | Nieuwbouw - blok C | 133026,19 | 394887,51 | 4,50 | -- | -- | 58,1 | 68,1 |
| C036-2_A | Nieuwbouw - blok C | 133004,29 | 394887,06 | 1,50 | -- | -- | 51,2 | 61,2 |
| C036-3_A | Nieuwbouw - blok C | 133010,23 | 394891,60 | 1,50 | -- | -- | 62,9 | 72,9 |
| C036-4_A | Nieuwbouw - blok C | 133012,21 | 394883,96 | 1,50 | -- | -- | 50,3 | 60,3 |
| C036-5_A | Nieuwbouw - blok C | 133020,60 | 394886,53 | 4,50 | -- | -- | 55,5 | 65,5 |
| C036-5_A | Nieuwbouw - blok C | 133023,17 | 394891,71 | 1,50 | -- | -- | 66,6 | 76,6 |
| C036-5_B | Nieuwbouw - blok C | 133023,17 | 394891,71 | 4,50 | -- | -- | 67,2 | 77,2 |
| C037-1_A | Nieuwbouw - blok C | 133026,26 | 394881,08 | 1,50 | -- | -- | 51,8 | 61,8 |
| C037-1_B | Nieuwbouw - blok C | 133026,26 | 394881,08 | 4,50 | -- | -- | 53,7 | 63,7 |
| C037-1_C | Nieuwbouw - blok C | 133026,26 | 394881,08 | 7,50 | -- | -- | 57,5 | 67,5 |
| C037-2_A | Nieuwbouw - blok C | 133016,33 | 394880,95 | 1,50 | -- | -- | 63,6 | 73,6 |
| C037-2_B | Nieuwbouw - blok C | 133016,33 | 394880,95 | 4,50 | -- | -- | 64,1 | 74,1 |
| C037-2_C | Nieuwbouw - blok C | 133016,33 | 394880,95 | 7,50 | -- | -- | 65,5 | 75,5 |
| C038-1_A | Nieuwbouw - blok C | 133026,31 | 394875,21 | 1,50 | -- | -- | 50,8 | 60,8 |
| C038-1_B | Nieuwbouw - blok C | 133026,31 | 394875,21 | 4,50 | -- | -- | 52,1 | 62,1 |
| C038-1_C | Nieuwbouw - blok C | 133026,31 | 394875,21 | 7,50 | -- | -- | 54,3 | 64,3 |
| C038-2_A | Nieuwbouw - blok C | 133016,37 | 394875,56 | 1,50 | -- | -- | 63,6 | 73,6 |
| C038-2_B | Nieuwbouw - blok C | 133016,37 | 394875,56 | 4,50 | -- | -- | 64,0 | 74,0 |
| C038-2_C | Nieuwbouw - blok C | 133016,37 | 394875,56 | 7,50 | -- | -- | 65,6 | 75,6 |
| C039-1_A | Nieuwbouw - blok C | 133026,38 | 394868,86 | 1,50 | -- | -- | 50,1 | 60,1 |
| C039-1_B | Nieuwbouw - blok C | 133026,38 | 394868,86 | 4,50 | -- | -- | 50,7 | 60,7 |

Alle getoonde dB-waarden zijn A-gewogen

Rapport: Resultatentabel
Model: WII - kazerne IBS LAr,LT ontwerpwijziging
LAeq totaalresultaten voor toetspunten
Groep: oost
Groepsreductie: Nee

| Naam Toetspunt | Omschrijving | X | Y | Hoogte | Dag | Avond | Nacht | Etmaal |
|---|---|---|---|---|---|---|---|---|
| C039-1_C | Nieuwbouw - blok C | 133026,38 | 394868,86 | 7,50 | -- | -- | 53,7 | 63,7 |
| C039-2_A | Nieuwbouw - blok C | 133016,42 | 394868,95 | 1,50 | -- | -- | 64,0 | 74,0 |
| C039-2_B | Nieuwbouw - blok C | 133016,42 | 394868,95 | 4,50 | -- | -- | 65,4 | 75,4 |
| C039-2_C | Nieuwbouw - blok C | 133016,42 | 394868,95 | 7,50 | -- | -- | 66,9 | 76,9 |
| C040-1_A | Nieuwbouw - blok C | 133026,43 | 394863,03 | 1,50 | -- | -- | 51,2 | 61,2 |
| C040-1_B | Nieuwbouw - blok C | 133026,43 | 394863,03 | 4,50 | -- | -- | 50,9 | 60,9 |
| C040-1_C | Nieuwbouw - blok C | 133026,43 | 394863,03 | 7,50 | -- | -- | 54,2 | 64,2 |
| C040-2_A | Nieuwbouw - blok C | 133016,47 | 394862,99 | 1,50 | -- | -- | 55,7 | 65,7 |
| C040-2_B | Nieuwbouw - blok C | 133016,47 | 394862,99 | 4,50 | -- | -- | 56,6 | 66,6 |
| C040-2_C | Nieuwbouw - blok C | 133016,47 | 394862,99 | 7,50 | -- | -- | 59,7 | 69,7 |
| C041-1_A | Nieuwbouw - blok C | 133025,39 | 394857,07 | 1,50 | -- | -- | 47,3 | 57,3 |
| C041-1_B | Nieuwbouw - blok C | 133025,39 | 394857,07 | 4,50 | -- | -- | 47,5 | 57,5 |
| C041-1_C | Nieuwbouw - blok C | 133025,39 | 394857,07 | 7,50 | -- | -- | 50,6 | 60,6 |
| C041-2_A | Nieuwbouw - blok C | 133015,12 | 394857,21 | 1,50 | -- | -- | 60,3 | 70,3 |
| C041-2_B | Nieuwbouw - blok C | 133015,12 | 394857,21 | 4,50 | -- | -- | 59,5 | 69,5 |
| C041-2_C | Nieuwbouw - blok C | 133015,12 | 394857,21 | 7,50 | -- | -- | 61,3 | 71,3 |
| C042-1_A | Nieuwbouw - blok C | 133025,34 | 394852,07 | 1,50 | -- | -- | 49,8 | 59,8 |
| C042-1_B | Nieuwbouw - blok C | 133025,34 | 394852,07 | 4,50 | -- | -- | 50,5 | 60,5 |
| C042-1_C | Nieuwbouw - blok C | 133025,34 | 394852,07 | 7,50 | -- | -- | 50,4 | 60,4 |
| C042-2_A | Nieuwbouw - blok C | 133015,15 | 394851,89 | 1,50 | -- | -- | 62,7 | 72,7 |
| C042-2_B | Nieuwbouw - blok C | 133015,15 | 394851,89 | 4,50 | -- | -- | 59,4 | 69,4 |
| C042-2_C | Nieuwbouw - blok C | 133015,15 | 394851,89 | 7,50 | -- | -- | 61,2 | 71,2 |
| C043-1_A | Nieuwbouw - blok C | 133025,29 | 394846,67 | 1,50 | -- | -- | 51,2 | 61,2 |
| C043-1_B | Nieuwbouw - blok C | 133025,29 | 394846,67 | 4,50 | -- | -- | 52,0 | 62,0 |
| C043-1_C | Nieuwbouw - blok C | 133025,29 | 394846,67 | 7,50 | -- | -- | 50,3 | 60,3 |
| C043-2_A | Nieuwbouw - blok C | 133015,19 | 394846,32 | 1,50 | -- | -- | 60,6 | 70,6 |
| C043-2_B | Nieuwbouw - blok C | 133015,19 | 394846,32 | 4,50 | -- | -- | 60,0 | 70,0 |
| C043-2_C | Nieuwbouw - blok C | 133015,19 | 394846,32 | 7,50 | -- | -- | 61,7 | 71,7 |
| C044-1_A | Nieuwbouw - blok C | 133025,24 | 394841,02 | 1,50 | -- | -- | 51,4 | 61,4 |
| C044-1_B | Nieuwbouw - blok C | 133025,24 | 394841,02 | 4,50 | -- | -- | 51,9 | 61,9 |
| C044-1_C | Nieuwbouw - blok C | 133025,24 | 394841,02 | 7,50 | -- | -- | 46,6 | 56,6 |
| C044-2_A | Nieuwbouw - blok C | 133015,22 | 394840,71 | 1,50 | -- | -- | 65,1 | 75,1 |
| C044-2_B | Nieuwbouw - blok C | 133015,22 | 394840,71 | 4,50 | -- | -- | 65,5 | 75,5 |
| C044-2_C | Nieuwbouw - blok C | 133015,22 | 394840,71 | 7,50 | -- | -- | 66,4 | 76,4 |
| C044-3_A | Nieuwbouw - blok C | 133020,42 | 394838,25 | 1,50 | -- | -- | 50,9 | 60,9 |
| C044-3_B | Nieuwbouw - blok C | 133020,42 | 394838,25 | 4,50 | -- | -- | 55,9 | 65,9 |
| C044-3_C | Nieuwbouw - blok C | 133020,42 | 394838,25 | 7,50 | -- | -- | 57,7 | 67,7 |
| C045-1_A | Nieuwbouw - blok C | 133021,48 | 394814,66 | 1,50 | -- | -- | 45,3 | 55,3 |
| C045-1_B | Nieuwbouw - blok C | 133021,48 | 394814,66 | 4,50 | -- | -- | 46,3 | 56,3 |
| C045-2_A | Nieuwbouw - blok C | 133021,46 | 394836,56 | 1,50 | -- | -- | 58,8 | 68,8 |
| C045-3_A | Nieuwbouw - blok C | 133017,56 | 394830,13 | 1,50 | -- | -- | 66,0 | 76,0 |
| C045-4_A | Nieuwbouw - blok C | 133025,18 | 394818,49 | 1,50 | -- | -- | 49,8 | 59,8 |
| C045-4_B | Nieuwbouw - blok C | 133025,18 | 394818,49 | 4,50 | -- | -- | 48,6 | 58,6 |
| C045-5_A | Nieuwbouw - blok C | 133025,12 | 394830,67 | 1,50 | -- | -- | 50,8 | 60,8 |
| C045-6_A | Nieuwbouw - blok C | 133020,60 | 394820,50 | 4,50 | -- | -- | 51,5 | 61,5 |
| C046-1_A | Nieuwbouw - blok C | 133014,83 | 394814,61 | 1,50 | -- | -- | 45,3 | 55,3 |
| C046-1_B | Nieuwbouw - blok C | 133014,83 | 394814,61 | 4,50 | -- | -- | 45,5 | 55,5 |
| C046-1_C | Nieuwbouw - blok C | 133014,83 | 394814,61 | 7,50 | -- | -- | 46,9 | 56,9 |
| C046-2_A | Nieuwbouw - blok C | 133014,83 | 394824,51 | 1,50 | -- | -- | 66,0 | 76,0 |
| C046-2_B | Nieuwbouw - blok C | 133014,83 | 394824,51 | 4,50 | -- | -- | 64,0 | 74,0 |
| C046-2_C | Nieuwbouw - blok C | 133014,83 | 394824,51 | 7,50 | -- | -- | 65,4 | 75,4 |
| C046-3_A | Nieuwbouw - blok C | 133017,89 | 394821,83 | 4,50 | -- | -- | 50,8 | 60,8 |
| C046-3_B | Nieuwbouw - blok C | 133017,89 | 394821,83 | 7,50 | -- | -- | 55,0 | 65,0 |
| C047-1_A | Nieuwbouw - blok C | 133009,67 | 394814,57 | 1,50 | -- | -- | 52,8 | 62,8 |
| C047-1_B | Nieuwbouw - blok C | 133009,67 | 394814,57 | 4,50 | -- | -- | 55,5 | 65,5 |
| C047-1_C | Nieuwbouw - blok C | 133009,67 | 394814,57 | 7,50 | -- | -- | 47,4 | 57,4 |
| C047-2_A | Nieuwbouw - blok C | 133009,48 | 394824,47 | 1,50 | -- | -- | 66,2 | 76,2 |
| C047-2_B | Nieuwbouw - blok C | 133009,48 | 394824,47 | 4,50 | -- | -- | 64,4 | 74,4 |
| C047-2_C | Nieuwbouw - blok C | 133009,48 | 394824,47 | 7,50 | -- | -- | 65,8 | 75,8 |

Alle getoonde dB-waarden zijn A-gewogen

Rapport: Resultatentabel
Model: WII - kazerne IBS LAr,LT ontwerpwijziging
LAeq totaalresultaten voor toetspunten
Groep: oost
Groepsreductie: Nee

| Naam Toetspunt | Omschrijving | X | Y | Hoogte | Dag | Avond | Nacht | Etmaal |
|---|---|---|---|---|---|---|---|---|
| C048-1_A | Nieuwbouw - blok C | 133003,93 | 394814,52 | 1,50 | -- | -- | 53,0 | 63,0 |
| C048-1_B | Nieuwbouw - blok C | 133003,93 | 394814,52 | 4,50 | -- | -- | 55,5 | 65,5 |
| C048-1_C | Nieuwbouw - blok C | 133003,93 | 394814,52 | 7,50 | -- | -- | 48,4 | 58,4 |
| C048-2_A | Nieuwbouw - blok C | 133004,13 | 394824,43 | 1,50 | -- | -- | 63,3 | 73,3 |
| C048-2_B | Nieuwbouw - blok C | 133004,13 | 394824,43 | 4,50 | -- | -- | 60,8 | 70,8 |
| C048-2_C | Nieuwbouw - blok C | 133004,13 | 394824,43 | 7,50 | -- | -- | 62,2 | 72,2 |
| C049-1_A | Nieuwbouw - blok C | 132999,03 | 394814,49 | 1,50 | -- | -- | 53,6 | 63,6 |
| C049-1_B | Nieuwbouw - blok C | 132999,03 | 394814,49 | 4,50 | -- | -- | 55,2 | 65,2 |
| C049-1_C | Nieuwbouw - blok C | 132999,03 | 394814,49 | 7,50 | -- | -- | 50,3 | 60,3 |
| C049-2_A | Nieuwbouw - blok C | 132998,65 | 394824,39 | 1,50 | -- | -- | 62,5 | 72,5 |
| C049-2_B | Nieuwbouw - blok C | 132998,65 | 394824,39 | 4,50 | -- | -- | 56,5 | 66,5 |
| C049-2_C | Nieuwbouw - blok C | 132998,65 | 394824,39 | 7,50 | -- | -- | 58,9 | 68,9 |
| C049-3_A | Nieuwbouw - blok C | 132995,92 | 394819,82 | 1,50 | -- | -- | 54,7 | 64,7 |
| C049-3_B | Nieuwbouw - blok C | 132995,92 | 394819,82 | 4,50 | -- | -- | 55,8 | 65,8 |
| C049-3_C | Nieuwbouw - blok C | 132995,92 | 394819,82 | 7,50 | -- | -- | 57,6 | 67,6 |
| C050-1_A | Nieuwbouw - blok C | 132972,25 | 394820,15 | 1,50 | -- | -- | 65,5 | 75,5 |
| C050-1_B | Nieuwbouw - blok C | 132972,25 | 394820,15 | 4,50 | -- | -- | 66,7 | 76,7 |
| C050-1_C | Nieuwbouw - blok C | 132972,25 | 394820,15 | 7,50 | -- | -- | 68,1 | 78,1 |
| C050-2_A | Nieuwbouw - blok C | 132984,70 | 394820,34 | 1,50 | -- | -- | 61,8 | 71,8 |
| C050-2_B | Nieuwbouw - blok C | 132984,70 | 394820,34 | 4,50 | -- | -- | 62,0 | 72,0 |
| C050-2_C | Nieuwbouw - blok C | 132984,70 | 394820,34 | 7,50 | -- | -- | 50,5 | 60,5 |
| C050-3_A | Nieuwbouw - blok C | 132978,21 | 394817,05 | 1,50 | -- | -- | 50,2 | 60,2 |
| C050-3_B | Nieuwbouw - blok C | 132978,21 | 394817,05 | 4,50 | -- | -- | 50,7 | 60,7 |
| C050-3_C | Nieuwbouw - blok C | 132978,21 | 394817,05 | 7,50 | -- | -- | 51,5 | 61,5 |
| C051-1_A | Nieuwbouw - blok C | 132971,92 | 394825,83 | 1,50 | -- | -- | 65,9 | 75,9 |
| C051-1_B | Nieuwbouw - blok C | 132971,92 | 394825,83 | 4,50 | -- | -- | 67,2 | 77,2 |
| C051-1_C | Nieuwbouw - blok C | 132971,92 | 394825,83 | 7,50 | -- | -- | 68,6 | 78,6 |
| C051-2_A | Nieuwbouw - blok C | 132984,34 | 394826,37 | 1,50 | -- | -- | 56,6 | 66,6 |
| C051-2_B | Nieuwbouw - blok C | 132984,34 | 394826,37 | 4,50 | -- | -- | 57,3 | 67,3 |
| C051-2_C | Nieuwbouw - blok C | 132984,34 | 394826,37 | 7,50 | -- | -- | 52,2 | 62,2 |
| C051-3_A | Nieuwbouw - blok C | 132975,00 | 394829,43 | 1,50 | -- | -- | 66,4 | 76,4 |
| C051-3_B | Nieuwbouw - blok C | 132975,00 | 394829,43 | 4,50 | -- | -- | 67,4 | 77,4 |
| C051-3_C | Nieuwbouw - blok C | 132975,00 | 394829,43 | 7,50 | -- | -- | 68,7 | 78,7 |
| C052-1_A | Nieuwbouw - blok C | 132971,13 | 394838,82 | 1,50 | -- | -- | 66,9 | 76,9 |
| C052-1_B | Nieuwbouw - blok C | 132971,13 | 394838,82 | 4,50 | -- | -- | 68,4 | 78,4 |
| C052-1_C | Nieuwbouw - blok C | 132971,13 | 394838,82 | 7,50 | -- | -- | 69,8 | 79,8 |
| C052-2_A | Nieuwbouw - blok C | 132983,60 | 394838,99 | 1,50 | -- | -- | 54,0 | 64,0 |
| C052-2_B | Nieuwbouw - blok C | 132983,60 | 394838,99 | 4,50 | -- | -- | 55,5 | 65,5 |
| C052-2_C | Nieuwbouw - blok C | 132983,60 | 394838,99 | 7,50 | -- | -- | 55,4 | 65,4 |
| C052-3_A | Nieuwbouw - blok C | 132975,09 | 394835,77 | 1,50 | -- | -- | 49,9 | 59,9 |
| C052-3_B | Nieuwbouw - blok C | 132975,09 | 394835,77 | 4,50 | -- | -- | 52,4 | 62,4 |
| C052-3_C | Nieuwbouw - blok C | 132975,09 | 394835,77 | 7,50 | -- | -- | 54,7 | 64,7 |
| C052-4_A | Nieuwbouw - blok C | 132976,72 | 394842,39 | 1,50 | -- | -- | 67,1 | 77,1 |
| C052-4_B | Nieuwbouw - blok C | 132976,72 | 394842,39 | 4,50 | -- | -- | 68,3 | 78,3 |
| C052-4_C | Nieuwbouw - blok C | 132976,72 | 394842,39 | 7,50 | -- | -- | 69,8 | 79,8 |
| C053-1_A | Nieuwbouw - blok C | 132969,53 | 394869,39 | 1,50 | -- | -- | 69,1 | 79,1 |
| C053-1_B | Nieuwbouw - blok C | 132969,53 | 394869,39 | 4,50 | -- | -- | 71,2 | 81,2 |
| C053-1_C | Nieuwbouw - blok C | 132969,53 | 394869,39 | 7,50 | -- | -- | 71,8 | 81,8 |
| C053-2_A | Nieuwbouw - blok C | 132981,82 | 394869,80 | 1,50 | -- | -- | 56,2 | 66,2 |
| C053-2_B | Nieuwbouw - blok C | 132981,82 | 394869,80 | 4,50 | -- | -- | 57,1 | 67,1 |
| C053-2_C | Nieuwbouw - blok C | 132981,82 | 394869,80 | 7,50 | -- | -- | 53,7 | 63,7 |
| C053-3_A | Nieuwbouw - blok C | 132975,81 | 394866,35 | 1,50 | -- | -- | 54,3 | 64,3 |
| C053-3_B | Nieuwbouw - blok C | 132975,81 | 394866,35 | 4,50 | -- | -- | 55,5 | 65,5 |
| C053-3_C | Nieuwbouw - blok C | 132975,81 | 394866,35 | 7,50 | -- | -- | 57,1 | 67,1 |
| C054-1_A | Nieuwbouw - blok C | 132969,09 | 394875,19 | 1,50 | -- | -- | 69,5 | 79,5 |
| C054-1_B | Nieuwbouw - blok C | 132969,09 | 394875,19 | 4,50 | -- | -- | 71,7 | 81,7 |
| C054-1_C | Nieuwbouw - blok C | 132969,09 | 394875,19 | 7,50 | -- | -- | 72,2 | 82,2 |
| C054-2_A | Nieuwbouw - blok C | 132981,43 | 394875,93 | 1,50 | -- | -- | 56,0 | 66,0 |
| C054-2_B | Nieuwbouw - blok C | 132981,43 | 394875,93 | 4,50 | -- | -- | 57,0 | 67,0 |

Alle getoonde dB-waarden zijn A-gewogen

Rapport: Resultatentabel
Model: WII - kazerne IBS LAr,LT ontwerpwijziging
LAeq totaalresultaten voor toetspunten
Groep: oost
Groepsreductie: Nee

| Naam Toetspunt | Omschrijving | X | Y | Hoogte | Dag | Avond | Nacht | Etmaal |
|---|---|---|---|---|---|---|---|---|
| C054-2_C | Nieuwbouw - blok C | 132981,43 | 394875,93 | 7,50 | -- | -- | 54,5 | 64,5 |
| C054-3_A | Nieuwbouw - blok C | 132971,99 | 394878,62 | 1,50 | -- | -- | 71,6 | 81,6 |
| C054-3_B | Nieuwbouw - blok C | 132971,99 | 394878,62 | 4,50 | -- | -- | 71,6 | 81,6 |
| C054-3_C | Nieuwbouw - blok C | 132971,99 | 394878,62 | 7,50 | -- | -- | 72,1 | 82,1 |
| C055-1_A | Nieuwbouw - blok D | 132968,36 | 394888,47 | 1,50 | -- | -- | 70,2 | 80,2 |
| C055-1_B | Nieuwbouw - blok D | 132968,36 | 394888,47 | 4,50 | -- | -- | 72,7 | 82,7 |
| C055-1_C | Nieuwbouw - blok D | 132968,36 | 394888,47 | 7,50 | -- | -- | 72,8 | 82,8 |
| C055-2_A | Nieuwbouw - blok D | 132980,59 | 394889,45 | 1,50 | -- | -- | 66,4 | 76,4 |
| C055-2_B | Nieuwbouw - blok D | 132980,59 | 394889,45 | 4,50 | -- | -- | 67,7 | 77,7 |
| C055-2_C | Nieuwbouw - blok D | 132980,59 | 394889,45 | 7,50 | -- | -- | 68,5 | 78,5 |
| C055-3_A | Nieuwbouw - blok D | 132972,54 | 394885,18 | 1,50 | -- | -- | 54,6 | 64,6 |
| C055-3_B | Nieuwbouw - blok D | 132972,54 | 394885,18 | 4,50 | -- | -- | 62,2 | 72,2 |
| C055-3_C | Nieuwbouw - blok D | 132972,54 | 394885,18 | 7,50 | -- | -- | 62,6 | 72,6 |
| C055-4_A | Nieuwbouw - blok D | 132974,07 | 394891,72 | 1,50 | -- | -- | 69,7 | 79,7 |
| C055-4_B | Nieuwbouw - blok D | 132974,07 | 394891,72 | 4,50 | -- | -- | 71,9 | 81,9 |
| C055-4_C | Nieuwbouw - blok D | 132974,07 | 394891,72 | 7,50 | -- | -- | 72,3 | 82,3 |
| D056-1_A | Nieuwbouw - blok D | 132979,08 | 394807,77 | 1,50 | -- | -- | 65,1 | 75,1 |
| D056-1_B | Nieuwbouw - blok D | 132979,08 | 394807,77 | 4,50 | -- | -- | 65,7 | 75,7 |
| D056-2_A | Nieuwbouw - blok D | 132980,16 | 394800,99 | 1,50 | -- | -- | 46,8 | 56,8 |
| D056-2_B | Nieuwbouw - blok D | 132980,16 | 394800,99 | 4,50 | -- | -- | 48,1 | 58,1 |
| D056-3_A | Nieuwbouw - blok D | 132974,89 | 394805,84 | 1,50 | -- | -- | 66,9 | 76,9 |
| D056-3_B | Nieuwbouw - blok D | 132974,89 | 394805,84 | 4,50 | -- | -- | 67,5 | 77,5 |
| D057-1_A | Nieuwbouw - blok D | 132971,24 | 394800,29 | 1,50 | -- | -- | 64,4 | 74,4 |
| D057-1_B | Nieuwbouw - blok D | 132971,24 | 394800,29 | 4,50 | -- | -- | 65,3 | 75,3 |
| D057-2_A | Nieuwbouw - blok D | 132978,09 | 394799,68 | 1,50 | -- | -- | 46,9 | 56,9 |
| D057-2_B | Nieuwbouw - blok D | 132978,09 | 394799,68 | 4,50 | -- | -- | 48,4 | 58,4 |
| D057-3_A | Nieuwbouw - blok D | 132974,12 | 394804,12 | 1,50 | -- | -- | 66,8 | 76,8 |
| D057-3_B | Nieuwbouw - blok D | 132974,12 | 394804,12 | 4,50 | -- | -- | 67,4 | 77,4 |
| D058-1_A | Nieuwbouw - blok D | 132971,23 | 394794,39 | 1,50 | -- | -- | 64,1 | 74,1 |
| D058-1_B | Nieuwbouw - blok D | 132971,23 | 394794,39 | 4,50 | -- | -- | 64,9 | 74,9 |
| D058-2_A | Nieuwbouw - blok D | 132978,04 | 394794,49 | 1,50 | -- | -- | 44,7 | 54,7 |
| D058-2_B | Nieuwbouw - blok D | 132978,04 | 394794,49 | 4,50 | -- | -- | 46,4 | 56,4 |
| D059-1_A | Nieuwbouw - blok D | 132971,23 | 394787,87 | 1,50 | -- | -- | 63,7 | 73,7 |
| D059-1_B | Nieuwbouw - blok D | 132971,23 | 394787,87 | 4,50 | -- | -- | 64,4 | 74,4 |
| D059-2_A | Nieuwbouw - blok D | 132977,98 | 394787,96 | 1,50 | -- | -- | 48,8 | 58,8 |
| D059-2_B | Nieuwbouw - blok D | 132977,98 | 394787,96 | 4,50 | -- | -- | 53,5 | 63,5 |
| D059-3_A | Nieuwbouw - blok D | 132974,90 | 394784,58 | 1,50 | -- | -- | 49,1 | 59,1 |
| D059-3_B | Nieuwbouw - blok D | 132974,90 | 394784,58 | 4,50 | -- | -- | 48,6 | 58,6 |
| D060-1_A | Nieuwbouw - blok D | 132987,20 | 394807,73 | 1,50 | -- | -- | 59,6 | 69,6 |
| D060-1_B | Nieuwbouw - blok D | 132987,20 | 394807,73 | 4,50 | -- | -- | 60,3 | 70,3 |
| D060-2_A | Nieuwbouw - blok D | 132985,93 | 394801,02 | 1,50 | -- | -- | 47,0 | 57,0 |
| D060-2_B | Nieuwbouw - blok D | 132985,93 | 394801,02 | 4,50 | -- | -- | 46,7 | 56,7 |
| D060-3_A | Nieuwbouw - blok D | 132994,71 | 394805,78 | 1,50 | -- | -- | 48,0 | 58,0 |
| D060-3_B | Nieuwbouw - blok D | 132994,71 | 394805,78 | 4,50 | -- | -- | 50,4 | 60,4 |
| D061-1_A | Nieuwbouw - blok D | 132994,73 | 394800,10 | 1,50 | -- | -- | 47,4 | 57,4 |
| D061-1_B | Nieuwbouw - blok D | 132994,73 | 394800,10 | 4,50 | -- | -- | 48,8 | 58,8 |
| D061-2_A | Nieuwbouw - blok D | 132987,90 | 394799,97 | 1,50 | -- | -- | 60,4 | 70,4 |
| D061-2_B | Nieuwbouw - blok D | 132987,90 | 394799,97 | 4,50 | -- | -- | 60,6 | 70,6 |
| D062-1_A | Nieuwbouw - blok D | 132994,73 | 394794,29 | 1,50 | -- | -- | 51,4 | 61,4 |
| D062-1_B | Nieuwbouw - blok D | 132994,73 | 394794,29 | 4,50 | -- | -- | 48,2 | 58,2 |
| D062-2_A | Nieuwbouw - blok D | 132987,93 | 394794,62 | 1,50 | -- | -- | 53,5 | 63,5 |
| D062-2_B | Nieuwbouw - blok D | 132987,93 | 394794,62 | 4,50 | -- | -- | 57,3 | 67,3 |
| D063-1_A | Nieuwbouw - blok D | 132994,73 | 394788,55 | 1,50 | -- | -- | 48,5 | 58,5 |
| D063-1_B | Nieuwbouw - blok D | 132994,73 | 394788,55 | 4,50 | -- | -- | 47,3 | 57,3 |
| D063-2_A | Nieuwbouw - blok D | 132987,96 | 394789,75 | 1,50 | -- | -- | 52,2 | 62,2 |
| D063-2_B | Nieuwbouw - blok D | 132987,96 | 394789,75 | 4,50 | -- | -- | 57,0 | 67,0 |
| D063-3_A | Nieuwbouw - blok D | 132991,61 | 394784,60 | 1,50 | -- | -- | 51,8 | 61,8 |
| D063-3_B | Nieuwbouw - blok D | 132991,61 | 394784,60 | 4,50 | -- | -- | 52,7 | 62,7 |
| D064-1_A | Nieuwbouw - blok D | 133019,68 | 394787,25 | 1,50 | -- | -- | 51,7 | 61,7 |

Alle getoonde dB-waarden zijn A-gewogen

Rapport: Resultatentabel
Model: WII - kazerne IBS LAr,LT ontwerpwijziging
LAeq totaalresultaten voor toetspunten
Groep: oost
Groepsreductie: Nee

| Naam Toetspunt | Omschrijving | X | Y | Hoogte | Dag | Avond | Nacht | Etmaal |
|---|---|---|---|---|---|---|---|---|
| D064-1_B | Nieuwbouw - blok D | 133019,68 | 394787,25 | 4,50 | -- | -- | 54,2 | 64,2 |
| D064-2_A | Nieuwbouw - blok D | 133020,18 | 394780,59 | 1,50 | -- | -- | 52,0 | 62,0 |
| D064-2_B | Nieuwbouw - blok D | 133020,18 | 394780,59 | 4,50 | -- | -- | 50,0 | 60,0 |
| D064-3_A | Nieuwbouw - blok D | 133016,92 | 394783,96 | 1,50 | -- | -- | 53,0 | 63,0 |
| D064-3_B | Nieuwbouw - blok D | 133016,92 | 394783,96 | 4,50 | -- | -- | 54,9 | 64,9 |
| D065-1_A | Nieuwbouw - blok D | 133026,22 | 394787,30 | 1,50 | -- | -- | 60,1 | 70,1 |
| D065-1_B | Nieuwbouw - blok D | 133026,22 | 394787,30 | 4,50 | -- | -- | 56,9 | 66,9 |
| D065-2_A | Nieuwbouw - blok D | 133025,79 | 394780,59 | 1,50 | -- | -- | 44,4 | 54,4 |
| D065-2_B | Nieuwbouw - blok D | 133025,79 | 394780,59 | 4,50 | -- | -- | 43,0 | 53,0 |
| D066-1_A | Nieuwbouw - blok D | 133032,41 | 394787,34 | 1,50 | -- | -- | 59,6 | 69,6 |
| D066-1_B | Nieuwbouw - blok D | 133032,41 | 394787,34 | 4,50 | -- | -- | 56,9 | 66,9 |
| D066-2_A | Nieuwbouw - blok D | 133031,82 | 394780,59 | 1,50 | -- | -- | 53,2 | 63,2 |
| D066-2_B | Nieuwbouw - blok D | 133031,82 | 394780,59 | 4,50 | -- | -- | 53,8 | 63,8 |
| D066-3_A | Nieuwbouw - blok D | 133036,06 | 394785,54 | 1,50 | -- | -- | 58,9 | 68,9 |
| D066-3_B | Nieuwbouw - blok D | 133036,06 | 394785,54 | 4,50 | -- | -- | 42,8 | 52,8 |
| D067-1_A | Nieuwbouw - blok D | 133039,82 | 394779,52 | 1,50 | -- | -- | 52,1 | 62,1 |
| D067-1_B | Nieuwbouw - blok D | 133039,82 | 394779,52 | 4,50 | -- | -- | 52,8 | 62,8 |
| D067-2_A | Nieuwbouw - blok D | 133033,20 | 394778,52 | 1,50 | -- | -- | 44,7 | 54,7 |
| D067-2_B | Nieuwbouw - blok D | 133033,20 | 394778,52 | 4,50 | -- | -- | 46,4 | 56,4 |
| D067-3_A | Nieuwbouw - blok D | 133038,28 | 394784,13 | 1,50 | -- | -- | 58,9 | 68,9 |
| D067-3_B | Nieuwbouw - blok D | 133038,28 | 394784,13 | 4,50 | -- | -- | 45,4 | 55,4 |
| D068-1_A | Nieuwbouw - blok D | 133039,84 | 394773,47 | 1,50 | -- | -- | 50,4 | 60,4 |
| D068-1_B | Nieuwbouw - blok D | 133039,84 | 394773,47 | 4,50 | -- | -- | 50,6 | 60,6 |
| D068-2_A | Nieuwbouw - blok D | 133033,23 | 394772,95 | 1,50 | -- | -- | 47,4 | 57,4 |
| D068-2_B | Nieuwbouw - blok D | 133033,23 | 394772,95 | 4,50 | -- | -- | 52,0 | 62,0 |
| D069-1_A | Nieuwbouw - blok D | 133039,81 | 394766,96 | 1,50 | -- | -- | 47,8 | 57,8 |
| D069-1_B | Nieuwbouw - blok D | 133039,81 | 394766,96 | 4,50 | -- | -- | 42,1 | 52,1 |
| D069-1_C | Nieuwbouw - blok D | 133039,81 | 394766,96 | 7,50 | -- | -- | 43,3 | 53,3 |
| D069-2_A | Nieuwbouw - blok D | 133029,95 | 394766,71 | 1,50 | -- | -- | 53,8 | 63,8 |
| D069-2_B | Nieuwbouw - blok D | 133029,95 | 394766,71 | 4,50 | -- | -- | 56,3 | 66,3 |
| D069-2_C | Nieuwbouw - blok D | 133029,95 | 394766,71 | 7,50 | -- | -- | 58,1 | 68,1 |
| D069-3_A | Nieuwbouw - blok D | 133031,58 | 394769,56 | 1,50 | -- | -- | 49,5 | 59,5 |
| D069-3_B | Nieuwbouw - blok D | 133031,58 | 394769,56 | 4,50 | -- | -- | 56,3 | 66,3 |
| D069-3_C | Nieuwbouw - blok D | 133031,58 | 394769,56 | 7,50 | -- | -- | 58,1 | 68,1 |
| D070-1_A | Nieuwbouw - blok D | 133039,77 | 394760,52 | 1,50 | -- | -- | 48,4 | 58,4 |
| D070-1_B | Nieuwbouw - blok D | 133039,77 | 394760,52 | 4,50 | -- | -- | 46,9 | 56,9 |
| D070-1_C | Nieuwbouw - blok D | 133039,77 | 394760,52 | 7,50 | -- | -- | 46,1 | 56,1 |
| D070-2_A | Nieuwbouw - blok D | 133030,01 | 394760,43 | 1,50 | -- | -- | 56,0 | 66,0 |
| D070-2_B | Nieuwbouw - blok D | 133030,01 | 394760,43 | 4,50 | -- | -- | 60,8 | 70,8 |
| D070-2_C | Nieuwbouw - blok D | 133030,01 | 394760,43 | 7,50 | -- | -- | 61,0 | 71,0 |
| D070-3_A | Nieuwbouw - blok D | 133034,90 | 394757,40 | 1,50 | -- | -- | 51,9 | 61,9 |
| D070-3_B | Nieuwbouw - blok D | 133034,90 | 394757,40 | 4,50 | -- | -- | 58,5 | 68,5 |
| D070-3_C | Nieuwbouw - blok D | 133034,90 | 394757,40 | 7,50 | -- | -- | 58,0 | 68,0 |
| D071-1_A | Nieuwbouw - blok D | 133036,74 | 394733,53 | 1,50 | -- | -- | 48,6 | 58,6 |
| D071-1_B | Nieuwbouw - blok D | 133036,74 | 394733,53 | 4,50 | -- | -- | 43,0 | 53,0 |
| D071-1_C | Nieuwbouw - blok D | 133036,74 | 394733,53 | 7,50 | -- | -- | 47,2 | 57,2 |
| D071-2_A | Nieuwbouw - blok D | 133036,34 | 394744,62 | 1,50 | -- | -- | 54,0 | 64,0 |
| D071-2_B | Nieuwbouw - blok D | 133036,34 | 394744,62 | 4,50 | -- | -- | 57,7 | 67,7 |
| D071-3_A | Nieuwbouw - blok D | 133039,42 | 394736,96 | 1,50 | -- | -- | 46,4 | 56,4 |
| D071-3_B | Nieuwbouw - blok D | 133039,42 | 394736,96 | 4,50 | -- | -- | 45,9 | 55,9 |
| D071-3_C | Nieuwbouw - blok D | 133039,42 | 394736,96 | 7,50 | -- | -- | 50,2 | 60,2 |
| D071-4_A | Nieuwbouw - blok D | 133033,23 | 394736,78 | 1,50 | -- | -- | 48,8 | 58,8 |
| D071-4_B | Nieuwbouw - blok D | 133033,23 | 394736,78 | 4,50 | -- | -- | 52,7 | 62,7 |
| D071-4_C | Nieuwbouw - blok D | 133033,23 | 394736,78 | 7,50 | -- | -- | 57,0 | 67,0 |
| D071-5_A | Nieuwbouw - blok D | 133036,39 | 394742,28 | 7,50 | -- | -- | 59,3 | 69,3 |
| D072-1_A | Nieuwbouw - blok D | 133026,96 | 394733,46 | 1,50 | -- | -- | 48,1 | 58,1 |
| D072-1_B | Nieuwbouw - blok D | 133026,96 | 394733,46 | 4,50 | -- | -- | 44,8 | 54,8 |
| D072-1_C | Nieuwbouw - blok D | 133026,96 | 394733,46 | 7,50 | -- | -- | 46,1 | 56,1 |
| D072-2_A | Nieuwbouw - blok D | 133026,55 | 394744,58 | 1,50 | -- | -- | 52,4 | 62,4 |

Alle getoonde dB-waarden zijn A-gewogen

Rapport: Resultatentabel
Model: WII - kazerne IBS LAr,LT ontwerpwijziging
LAeq totaalresultaten voor toetspunten
Groep: oost
Groepsreductie: Nee

| Naam Toetspunt | Omschrijving | X | Y | Hoogte | Dag | Avond | Nacht | Etmaal |
|---|---|---|---|---|---|---|---|---|
| D072-2_B | Nieuwbouw - blok D | 133026,55 | 394744,58 | 4,50 | -- | -- | 59,0 | 69,0 |
| D072-3_A | Nieuwbouw - blok D | 133029,67 | 394736,76 | 1,50 | -- | -- | 44,6 | 54,6 |
| D072-3_B | Nieuwbouw - blok D | 133029,67 | 394736,76 | 4,50 | -- | -- | 57,8 | 67,8 |
| D072-3_C | Nieuwbouw - blok D | 133029,67 | 394736,76 | 7,50 | -- | -- | 58,4 | 68,4 |
| D072-4_A | Nieuwbouw - blok D | 133023,81 | 394737,19 | 1,50 | -- | -- | 49,8 | 59,8 |
| D072-4_B | Nieuwbouw - blok D | 133023,81 | 394737,19 | 4,50 | -- | -- | 54,4 | 64,4 |
| D072-4_C | Nieuwbouw - blok D | 133023,81 | 394737,19 | 7,50 | -- | -- | 62,0 | 72,0 |
| D072-5_A | Nieuwbouw - blok D | 133026,62 | 394742,25 | 7,50 | -- | -- | 60,9 | 70,9 |
| D073-1_A | Nieuwbouw - blok D | 133017,18 | 394733,36 | 1,50 | -- | -- | 47,1 | 57,1 |
| D073-1_B | Nieuwbouw - blok D | 133017,18 | 394733,36 | 4,50 | -- | -- | 42,4 | 52,4 |
| D073-1_C | Nieuwbouw - blok D | 133017,18 | 394733,36 | 7,50 | -- | -- | 43,9 | 53,9 |
| D073-2_A | Nieuwbouw - blok D | 133016,64 | 394744,54 | 1,50 | -- | -- | 56,4 | 66,4 |
| D073-2_B | Nieuwbouw - blok D | 133016,64 | 394744,54 | 4,50 | -- | -- | 60,1 | 70,1 |
| D073-3_A | Nieuwbouw - blok D | 133020,11 | 394736,10 | 1,50 | -- | -- | 44,1 | 54,1 |
| D073-3_B | Nieuwbouw - blok D | 133020,11 | 394736,10 | 4,50 | -- | -- | 57,8 | 67,8 |
| D073-3_C | Nieuwbouw - blok D | 133020,11 | 394736,10 | 7,50 | -- | -- | 58,4 | 68,4 |
| D073-4_A | Nieuwbouw - blok D | 133014,15 | 394736,08 | 1,50 | -- | -- | 49,2 | 59,2 |
| D073-4_B | Nieuwbouw - blok D | 133014,15 | 394736,08 | 4,50 | -- | -- | 50,9 | 60,9 |
| D073-4_C | Nieuwbouw - blok D | 133014,15 | 394736,08 | 7,50 | -- | -- | 55,3 | 65,3 |
| D073-5_A | Nieuwbouw - blok D | 133016,78 | 394742,15 | 7,50 | -- | -- | 61,1 | 71,1 |
| D074-1_A | Nieuwbouw - blok D | 133007,38 | 394733,35 | 1,50 | -- | -- | 48,8 | 58,8 |
| D074-1_B | Nieuwbouw - blok D | 133007,38 | 394733,35 | 4,50 | -- | -- | 39,6 | 49,6 |
| D074-1_C | Nieuwbouw - blok D | 133007,38 | 394733,35 | 7,50 | -- | -- | 40,3 | 50,3 |
| D074-2_A | Nieuwbouw - blok D | 133006,92 | 394744,68 | 1,50 | -- | -- | 52,4 | 62,4 |
| D074-2_B | Nieuwbouw - blok D | 133006,92 | 394744,68 | 4,50 | -- | -- | 54,7 | 64,7 |
| D074-3_A | Nieuwbouw - blok D | 133010,55 | 394736,41 | 1,50 | -- | -- | 41,2 | 51,2 |
| D074-3_B | Nieuwbouw - blok D | 133010,55 | 394736,41 | 4,50 | -- | -- | 39,8 | 49,8 |
| D074-3_C | Nieuwbouw - blok D | 133010,55 | 394736,41 | 7,50 | -- | -- | 40,4 | 50,4 |
| D074-4_A | Nieuwbouw - blok D | 133004,59 | 394736,73 | 1,50 | -- | -- | 52,3 | 62,3 |
| D074-4_B | Nieuwbouw - blok D | 133004,59 | 394736,73 | 4,50 | -- | -- | 50,9 | 60,9 |
| D074-4_C | Nieuwbouw - blok D | 133004,59 | 394736,73 | 7,50 | -- | -- | 55,8 | 65,8 |
| D074-5_A | Nieuwbouw - blok D | 133007,23 | 394742,25 | 7,50 | -- | -- | 54,8 | 64,8 |
| D075-1_A | Nieuwbouw - blok D | 132997,87 | 394733,27 | 1,50 | -- | -- | 50,3 | 60,3 |
| D075-1_B | Nieuwbouw - blok D | 132997,87 | 394733,27 | 4,50 | -- | -- | 39,9 | 49,9 |
| D075-1_C | Nieuwbouw - blok D | 132997,87 | 394733,27 | 7,50 | -- | -- | 40,4 | 50,4 |
| D075-2_A | Nieuwbouw - blok D | 132997,68 | 394744,59 | 1,50 | -- | -- | 51,4 | 61,4 |
| D075-2_B | Nieuwbouw - blok D | 132997,68 | 394744,59 | 4,50 | -- | -- | 49,3 | 59,3 |
| D075-3_A | Nieuwbouw - blok D | 133000,97 | 394736,73 | 1,50 | -- | -- | 44,0 | 54,0 |
| D075-3_B | Nieuwbouw - blok D | 133000,97 | 394736,73 | 4,50 | -- | -- | 49,5 | 59,5 |
| D075-3_C | Nieuwbouw - blok D | 133000,97 | 394736,73 | 7,50 | -- | -- | 40,6 | 50,6 |
| D075-4_A | Nieuwbouw - blok D | 132994,99 | 394736,49 | 1,50 | -- | -- | 51,3 | 61,3 |
| D075-4_B | Nieuwbouw - blok D | 132994,99 | 394736,49 | 4,50 | -- | -- | 50,3 | 60,3 |
| D075-4_C | Nieuwbouw - blok D | 132994,99 | 394736,49 | 7,50 | -- | -- | 54,7 | 64,7 |
| D075-5_A | Nieuwbouw - blok D | 132997,81 | 394742,09 | 7,50 | -- | -- | 53,3 | 63,3 |
| D076-1_A | Nieuwbouw - blok D | 132988,45 | 394733,17 | 1,50 | -- | -- | 57,5 | 67,5 |
| D076-1_B | Nieuwbouw - blok D | 132988,45 | 394733,17 | 4,50 | -- | -- | 43,5 | 53,5 |
| D076-1_C | Nieuwbouw - blok D | 132988,45 | 394733,17 | 7,50 | -- | -- | 44,4 | 54,4 |
| D076-2_A | Nieuwbouw - blok D | 132988,01 | 394744,50 | 1,50 | -- | -- | 48,2 | 58,2 |
| D076-2_B | Nieuwbouw - blok D | 132988,01 | 394744,50 | 4,50 | -- | -- | 48,5 | 58,5 |
| D076-3_A | Nieuwbouw - blok D | 132991,33 | 394736,30 | 1,50 | -- | -- | 45,4 | 55,4 |
| D076-3_B | Nieuwbouw - blok D | 132991,33 | 394736,30 | 4,50 | -- | -- | 49,5 | 59,5 |
| D076-3_C | Nieuwbouw - blok D | 132991,33 | 394736,30 | 7,50 | -- | -- | 46,1 | 56,1 |
| D076-4_A | Nieuwbouw - blok D | 132985,41 | 394736,67 | 1,50 | -- | -- | 58,1 | 68,1 |
| D076-4_B | Nieuwbouw - blok D | 132985,41 | 394736,67 | 4,50 | -- | -- | 58,0 | 68,0 |
| D076-4_C | Nieuwbouw - blok D | 132985,41 | 394736,67 | 7,50 | -- | -- | 59,3 | 69,3 |
| D076-5_A | Nieuwbouw - blok D | 132988,15 | 394741,93 | 7,50 | -- | -- | 52,1 | 62,1 |
| D077-1_A | Nieuwbouw - blok D | 132978,72 | 394733,17 | 1,50 | -- | -- | 43,3 | 53,3 |
| D077-1_B | Nieuwbouw - blok D | 132978,72 | 394733,17 | 4,50 | -- | -- | 43,5 | 53,5 |
| D077-1_C | Nieuwbouw - blok D | 132978,72 | 394733,17 | 7,50 | -- | -- | 44,4 | 54,4 |

Alle getoonde dB-waarden zijn A-gewogen

Rapport: Resultatentabel
Model: WII - kazerne IBS LAr,LT ontwerpwijziging
LAeq totaalresultaten voor toetspunten
Groep: oost
Groepsreductie: Nee

| Naam Toetspunt | Omschrijving | X | Y | Hoogte | Dag | Avond | Nacht | Etmaal |
|---|---|---|---|---|---|---|---|---|
| D077-2_A | Nieuwbouw - blok D | 132977,55 | 394744,37 | 1,50 | -- | -- | 60,4 | 70,4 |
| D077-2_B | Nieuwbouw - blok D | 132977,55 | 394744,37 | 4,50 | -- | -- | 60,4 | 70,4 |
| D077-3_A | Nieuwbouw - blok D | 132981,69 | 394735,87 | 1,50 | -- | -- | 48,1 | 58,1 |
| D077-3_B | Nieuwbouw - blok D | 132981,69 | 394735,87 | 4,50 | -- | -- | 51,9 | 61,9 |
| D077-3_C | Nieuwbouw - blok D | 132981,69 | 394735,87 | 7,50 | -- | -- | 52,9 | 62,9 |
| D077-4_A | Nieuwbouw - blok D | 132974,04 | 394739,77 | 1,50 | -- | -- | 60,2 | 70,2 |
| D077-4_B | Nieuwbouw - blok D | 132974,04 | 394739,77 | 4,50 | -- | -- | 62,6 | 72,6 |
| D077-5_A | Nieuwbouw - blok D | 132978,13 | 394742,12 | 7,50 | -- | -- | 61,0 | 71,0 |
| D077-6_A | Nieuwbouw - blok D | 132975,92 | 394739,66 | 7,50 | -- | -- | 60,9 | 70,9 |
| D078-1_A | Nieuwbouw - blok D | 132973,79 | 394762,45 | 1,50 | -- | -- | 61,3 | 71,3 |
| D078-1_B | Nieuwbouw - blok D | 132973,79 | 394762,45 | 4,50 | -- | -- | 61,4 | 71,4 |
| D078-1_C | Nieuwbouw - blok D | 132973,79 | 394762,45 | 7,50 | -- | -- | 62,3 | 72,3 |
| D078-2_A | Nieuwbouw - blok D | 132986,24 | 394762,27 | 1,50 | -- | -- | 50,3 | 60,3 |
| D078-2_B | Nieuwbouw - blok D | 132986,24 | 394762,27 | 4,50 | -- | -- | 51,1 | 61,1 |
| D078-2_C | Nieuwbouw - blok D | 132986,24 | 394762,27 | 7,50 | -- | -- | 51,4 | 61,4 |
| D078-3_A | Nieuwbouw - blok D | 132979,83 | 394758,67 | 1,50 | -- | -- | 43,3 | 53,3 |
| D078-3_B | Nieuwbouw - blok D | 132979,83 | 394758,67 | 4,50 | -- | -- | 42,6 | 52,6 |
| D078-3_C | Nieuwbouw - blok D | 132979,83 | 394758,67 | 7,50 | -- | -- | 44,7 | 54,7 |
| D078-4_A | Nieuwbouw - blok D | 132977,15 | 394765,04 | 1,50 | -- | -- | 62,9 | 72,9 |
| D078-4_B | Nieuwbouw - blok D | 132977,15 | 394765,04 | 4,50 | -- | -- | 63,0 | 73,0 |
| D078-4_C | Nieuwbouw - blok D | 132977,15 | 394765,04 | 7,50 | -- | -- | 63,8 | 73,8 |
| D079-1_A | Nieuwbouw - blok D | 132973,92 | 394775,50 | 1,50 | -- | -- | 63,2 | 73,2 |
| D079-1_B | Nieuwbouw - blok D | 132973,92 | 394775,50 | 4,50 | -- | -- | 63,6 | 73,6 |
| D079-1_C | Nieuwbouw - blok D | 132973,92 | 394775,50 | 7,50 | -- | -- | 64,6 | 74,6 |
| D079-2_A | Nieuwbouw - blok D | 132986,20 | 394775,00 | 1,50 | -- | -- | 49,5 | 59,5 |
| D079-2_B | Nieuwbouw - blok D | 132986,20 | 394775,00 | 4,50 | -- | -- | 50,5 | 60,5 |
| D079-2_C | Nieuwbouw - blok D | 132986,20 | 394775,00 | 7,50 | -- | -- | 50,1 | 60,1 |
| D079-3_A | Nieuwbouw - blok D | 132978,40 | 394771,59 | 1,50 | -- | -- | 60,3 | 70,3 |
| D079-3_B | Nieuwbouw - blok D | 132978,40 | 394771,59 | 4,50 | -- | -- | 60,4 | 70,4 |
| D079-3_C | Nieuwbouw - blok D | 132978,40 | 394771,59 | 7,50 | -- | -- | 61,4 | 71,4 |
| D079-4_A | Nieuwbouw - blok D | 132979,99 | 394777,98 | 1,50 | -- | -- | 57,8 | 67,8 |
| D079-4_B | Nieuwbouw - blok D | 132979,99 | 394777,98 | 4,50 | -- | -- | 59,9 | 69,9 |
| D079-4_C | Nieuwbouw - blok D | 132979,99 | 394777,98 | 7,50 | -- | -- | 64,4 | 74,4 |
| E134-1_A | Nieuwbouw - blok E | 133123,02 | 395000,83 | 1,50 | -- | -- | 40,3 | 50,3 |
| E134-1_B | Nieuwbouw - blok E | 133123,02 | 395000,83 | 4,50 | -- | -- | 39,9 | 49,9 |
| E134-1_C | Nieuwbouw - blok E | 133123,02 | 395000,83 | 7,50 | -- | -- | 40,3 | 50,3 |
| E134-2_A | Nieuwbouw - blok E | 133122,93 | 394989,48 | 1,50 | -- | -- | 41,1 | 51,1 |
| E134-3_A | Nieuwbouw - blok E | 133119,29 | 394994,91 | 1,50 | -- | -- | 41,0 | 51,0 |
| E134-4_A | Nieuwbouw - blok E | 133123,35 | 394993,08 | 4,50 | -- | -- | 43,1 | 53,1 |
| E134-4_B | Nieuwbouw - blok E | 133123,35 | 394993,08 | 7,50 | -- | -- | 44,7 | 54,7 |
| E134-5_A | Nieuwbouw - blok E | 133120,87 | 394995,01 | 4,50 | -- | -- | 41,1 | 51,1 |
| E134-5_B | Nieuwbouw - blok E | 133120,87 | 394995,01 | 7,50 | -- | -- | 42,7 | 52,7 |
| E135-1_A | Nieuwbouw - blok E | 133128,15 | 395000,86 | 1,50 | -- | -- | 40,1 | 50,1 |
| E135-1_B | Nieuwbouw - blok E | 133128,15 | 395000,86 | 4,50 | -- | -- | 39,7 | 49,7 |
| E135-1_C | Nieuwbouw - blok E | 133128,15 | 395000,86 | 7,50 | -- | -- | 39,9 | 49,9 |
| E135-2_A | Nieuwbouw - blok E | 133128,34 | 394989,56 | 1,50 | -- | -- | 41,5 | 51,5 |
| E135-3_A | Nieuwbouw - blok E | 133128,55 | 394993,12 | 4,50 | -- | -- | 42,0 | 52,0 |
| E135-3_B | Nieuwbouw - blok E | 133128,55 | 394993,12 | 7,50 | -- | -- | 44,1 | 54,1 |
| E136-1_A | Nieuwbouw - blok E | 133133,91 | 395000,90 | 1,50 | -- | -- | 39,9 | 49,9 |
| E136-1_B | Nieuwbouw - blok E | 133133,91 | 395000,90 | 4,50 | -- | -- | 39,5 | 49,5 |
| E136-1_C | Nieuwbouw - blok E | 133133,91 | 395000,90 | 7,50 | -- | -- | 39,6 | 49,6 |
| E136-2_A | Nieuwbouw - blok E | 133133,90 | 394989,65 | 1,50 | -- | -- | 41,9 | 51,9 |
| E136-3_A | Nieuwbouw - blok E | 133134,06 | 394993,15 | 4,50 | -- | -- | 42,5 | 52,5 |
| E136-3_B | Nieuwbouw - blok E | 133134,06 | 394993,15 | 7,50 | -- | -- | 44,9 | 54,9 |
| E137-1_A | Nieuwbouw - blok E | 133139,20 | 395000,93 | 1,50 | -- | -- | 39,7 | 49,7 |
| E137-1_B | Nieuwbouw - blok E | 133139,20 | 395000,93 | 4,50 | -- | -- | 39,3 | 49,3 |
| E137-1_C | Nieuwbouw - blok E | 133139,20 | 395000,93 | 7,50 | -- | -- | 39,4 | 49,4 |
| E137-2_A | Nieuwbouw - blok E | 133138,89 | 394989,73 | 1,50 | -- | -- | 42,2 | 52,2 |
| E137-3_A | Nieuwbouw - blok E | 133139,26 | 394993,19 | 4,50 | -- | -- | 42,9 | 52,9 |

Alle getoonde dB-waarden zijn A-gewogen

Rapport: Resultatentabel
Model: WII - kazerne IBS LAr,LT ontwerpwijziging
LAeq totaalresultaten voor toetspunten
Groep: oost
Groepsreductie: Nee

| Naam Toetspunt | Omschrijving | X | Y | Hoogte | Dag | Avond | Nacht | Etmaal |
|---|---|---|---|---|---|---|---|---|
| E137-3_B | Nieuwbouw - blok E | 133139,26 | 394993,19 | 7,50 | -- | -- | 45,5 | 55,5 |
| E138-1_A | Nieuwbouw - blok E | 133144,32 | 395000,96 | 1,50 | -- | -- | 39,6 | 49,6 |
| E138-1_B | Nieuwbouw - blok E | 133144,32 | 395000,96 | 4,50 | -- | -- | 39,2 | 49,2 |
| E138-1_C | Nieuwbouw - blok E | 133144,32 | 395000,96 | 7,50 | -- | -- | 39,2 | 49,2 |
| E138-2_A | Nieuwbouw - blok E | 133144,51 | 394989,81 | 1,50 | -- | -- | 42,6 | 52,6 |
| E138-3_A | Nieuwbouw - blok E | 133144,82 | 394993,22 | 4,50 | -- | -- | 43,4 | 53,4 |
| E138-3_B | Nieuwbouw - blok E | 133144,82 | 394993,22 | 7,50 | -- | -- | 46,0 | 56,0 |
| E139-1_A | Nieuwbouw - blok E | 133149,92 | 395001,00 | 1,50 | -- | -- | 39,4 | 49,4 |
| E139-1_B | Nieuwbouw - blok E | 133149,92 | 395001,00 | 4,50 | -- | -- | 39,0 | 49,0 |
| E139-1_C | Nieuwbouw - blok E | 133149,92 | 395001,00 | 7,50 | -- | -- | 41,1 | 51,1 |
| E139-2_A | Nieuwbouw - blok E | 133149,96 | 394989,90 | 1,50 | -- | -- | 43,0 | 53,0 |
| E139-3_A | Nieuwbouw - blok E | 133150,28 | 394993,26 | 4,50 | -- | -- | 43,8 | 53,8 |
| E139-3_B | Nieuwbouw - blok E | 133150,28 | 394993,26 | 7,50 | -- | -- | 46,4 | 56,4 |
| E140-1_A | Nieuwbouw - blok E | 133155,25 | 395001,02 | 1,50 | -- | -- | 39,3 | 49,3 |
| E140-1_B | Nieuwbouw - blok E | 133155,25 | 395001,02 | 4,50 | -- | -- | 39,0 | 49,0 |
| E140-1_C | Nieuwbouw - blok E | 133155,25 | 395001,02 | 7,50 | -- | -- | 42,2 | 52,2 |
| E140-2_A | Nieuwbouw - blok E | 133155,74 | 394989,86 | 1,50 | -- | -- | 43,3 | 53,3 |
| E140-3_A | Nieuwbouw - blok E | 133156,11 | 394993,27 | 4,50 | -- | -- | 44,2 | 54,2 |
| E140-3_B | Nieuwbouw - blok E | 133156,11 | 394993,27 | 7,50 | -- | -- | 46,8 | 56,8 |
| E141-1_A | Nieuwbouw - blok E | 133160,77 | 395001,02 | 1,50 | -- | -- | 39,0 | 49,0 |
| E141-1_B | Nieuwbouw - blok E | 133160,77 | 395001,02 | 4,50 | -- | -- | 38,7 | 48,7 |
| E141-1_C | Nieuwbouw - blok E | 133160,77 | 395001,02 | 7,50 | -- | -- | 43,0 | 53,0 |
| E141-2_A | Nieuwbouw - blok E | 133161,56 | 394989,85 | 1,50 | -- | -- | 43,8 | 53,8 |
| E141-3_A | Nieuwbouw - blok E | 133161,40 | 394993,33 | 4,50 | -- | -- | 44,6 | 54,6 |
| E141-3_B | Nieuwbouw - blok E | 133161,40 | 394993,33 | 7,50 | -- | -- | 47,0 | 57,0 |
| E142-1_A | Nieuwbouw - blok E | 133166,37 | 395001,02 | 1,50 | -- | -- | 38,9 | 48,9 |
| E142-1_B | Nieuwbouw - blok E | 133166,37 | 395001,02 | 4,50 | -- | -- | 38,6 | 48,6 |
| E142-1_C | Nieuwbouw - blok E | 133166,37 | 395001,02 | 7,50 | -- | -- | 41,8 | 51,8 |
| E142-2_A | Nieuwbouw - blok E | 133166,81 | 394989,85 | 1,50 | -- | -- | 44,2 | 54,2 |
| E142-3_A | Nieuwbouw - blok E | 133166,61 | 394993,36 | 4,50 | -- | -- | 44,8 | 54,8 |
| E142-3_B | Nieuwbouw - blok E | 133166,61 | 394993,36 | 7,50 | -- | -- | 47,2 | 57,2 |
| E143-1_A | Nieuwbouw - blok E | 133172,09 | 395001,02 | 1,50 | -- | -- | 38,7 | 48,7 |
| E143-1_B | Nieuwbouw - blok E | 133172,09 | 395001,02 | 4,50 | -- | -- | 40,5 | 50,5 |
| E143-1_C | Nieuwbouw - blok E | 133172,09 | 395001,02 | 7,50 | -- | -- | 41,0 | 51,0 |
| E143-2_A | Nieuwbouw - blok E | 133171,93 | 394989,85 | 1,50 | -- | -- | 44,7 | 54,7 |
| E143-3_A | Nieuwbouw - blok E | 133171,81 | 394993,40 | 4,50 | -- | -- | 45,1 | 55,1 |
| E143-3_B | Nieuwbouw - blok E | 133171,81 | 394993,40 | 7,50 | -- | -- | 47,5 | 57,5 |
| E144-1_A | Nieuwbouw - blok E | 133177,61 | 395001,02 | 1,50 | -- | -- | 38,6 | 48,6 |
| E144-1_B | Nieuwbouw - blok E | 133177,61 | 395001,02 | 4,50 | -- | -- | 40,0 | 50,0 |
| E144-1_C | Nieuwbouw - blok E | 133177,61 | 395001,02 | 7,50 | -- | -- | 40,5 | 50,5 |
| E144-2_A | Nieuwbouw - blok E | 133177,34 | 394989,84 | 1,50 | -- | -- | 44,6 | 54,6 |
| E144-3_A | Nieuwbouw - blok E | 133177,18 | 394993,43 | 4,50 | -- | -- | 45,5 | 55,5 |
| E144-3_B | Nieuwbouw - blok E | 133177,18 | 394993,43 | 7,50 | -- | -- | 47,8 | 57,8 |
| E145-1_A | Nieuwbouw - blok E | 133182,78 | 395001,02 | 1,50 | -- | -- | 38,4 | 48,4 |
| E145-1_B | Nieuwbouw - blok E | 133182,78 | 395001,02 | 4,50 | -- | -- | 39,7 | 49,7 |
| E145-1_C | Nieuwbouw - blok E | 133182,78 | 395001,02 | 7,50 | -- | -- | 40,2 | 50,2 |
| E145-2_A | Nieuwbouw - blok E | 133182,94 | 394989,84 | 1,50 | -- | -- | 44,7 | 54,7 |
| E145-3_A | Nieuwbouw - blok E | 133187,73 | 394996,46 | 1,50 | -- | -- | 43,7 | 53,7 |
| E145-4_A | Nieuwbouw - blok E | 133182,74 | 394993,47 | 4,50 | -- | -- | 45,9 | 55,9 |
| E145-4_B | Nieuwbouw - blok E | 133182,74 | 394993,47 | 7,50 | -- | -- | 48,1 | 58,1 |
| E145-5_A | Nieuwbouw - blok E | 133185,76 | 394996,22 | 4,50 | -- | -- | 45,0 | 55,0 |
| E145-5_B | Nieuwbouw - blok E | 133185,76 | 394996,22 | 7,50 | -- | -- | 44,6 | 54,6 |
| F146-1_A | Nieuwbouw - blok F | 133185,94 | 394972,51 | 1,50 | -- | -- | 38,7 | 48,7 |
| F146-1_B | Nieuwbouw - blok F | 133185,94 | 394972,51 | 4,50 | -- | -- | 38,2 | 48,2 |
| F146-1_C | Nieuwbouw - blok F | 133185,94 | 394972,51 | 7,50 | -- | -- | 38,0 | 48,0 |
| F146-2_A | Nieuwbouw - blok F | 133173,71 | 394972,36 | 1,50 | -- | -- | 43,7 | 53,7 |
| F146-2_B | Nieuwbouw - blok F | 133173,71 | 394972,36 | 4,50 | -- | -- | 45,6 | 55,6 |
| F146-2_C | Nieuwbouw - blok F | 133173,71 | 394972,36 | 7,50 | -- | -- | 49,4 | 59,4 |
| F146-3_A | Nieuwbouw - blok F | 133179,32 | 394975,50 | 1,50 | -- | -- | 42,8 | 52,8 |

Alle getoonde dB-waarden zijn A-gewogen

Rapport: Resultatentabel
Model: WII - kazerne IBS LAr,LT ontwerpwijziging
LAeq totaalresultaten voor toetspunten
Groep: oost
Groepsreductie: Nee

| Naam Toetspunt | Omschrijving | X | Y | Hoogte | Dag | Avond | Nacht | Etmaal |
|---|---|---|---|---|---|---|---|---|
| F146-3_B | Nieuwbouw - blok F | 133179,32 | 394975,50 | 4,50 | -- | -- | 43,3 | 53,3 |
| F146-3_C | Nieuwbouw - blok F | 133179,32 | 394975,50 | 7,50 | -- | -- | 38,4 | 48,4 |
| F146-4_A | Nieuwbouw - blok F | 133182,63 | 394969,41 | 1,50 | -- | -- | 39,4 | 49,4 |
| F146-4_B | Nieuwbouw - blok F | 133182,63 | 394969,41 | 4,50 | -- | -- | 45,7 | 55,7 |
| F146-4_C | Nieuwbouw - blok F | 133182,63 | 394969,41 | 7,50 | -- | -- | 48,0 | 58,0 |
| F147-1_A | Nieuwbouw - blok F | 133185,94 | 394959,35 | 1,50 | -- | -- | 38,8 | 48,8 |
| F147-1_B | Nieuwbouw - blok F | 133185,94 | 394959,35 | 4,50 | -- | -- | 38,3 | 48,3 |
| F147-1_C | Nieuwbouw - blok F | 133185,94 | 394959,35 | 7,50 | -- | -- | 38,1 | 48,1 |
| F147-2_A | Nieuwbouw - blok F | 133173,87 | 394958,97 | 1,50 | -- | -- | 46,1 | 56,1 |
| F147-2_B | Nieuwbouw - blok F | 133173,87 | 394958,97 | 4,50 | -- | -- | 45,3 | 55,3 |
| F147-2_C | Nieuwbouw - blok F | 133173,87 | 394958,97 | 7,50 | -- | -- | 47,1 | 57,1 |
| F147-3_A | Nieuwbouw - blok F | 133180,47 | 394956,35 | 1,50 | -- | -- | 44,5 | 54,5 |
| F147-3_B | Nieuwbouw - blok F | 133180,47 | 394956,35 | 4,50 | -- | -- | 45,4 | 55,4 |
| F147-3_C | Nieuwbouw - blok F | 133180,47 | 394956,35 | 7,50 | -- | -- | 46,5 | 56,5 |
| F147-4_A | Nieuwbouw - blok F | 133182,53 | 394962,43 | 1,50 | -- | -- | 39,0 | 49,0 |
| F147-4_B | Nieuwbouw - blok F | 133182,53 | 394962,43 | 4,50 | -- | -- | 38,5 | 48,5 |
| F147-4_C | Nieuwbouw - blok F | 133182,53 | 394962,43 | 7,50 | -- | -- | 38,5 | 48,5 |
| F148-1_A | Nieuwbouw - blok F | 133185,92 | 394943,87 | 1,50 | -- | -- | 39,0 | 49,0 |
| F148-1_B | Nieuwbouw - blok F | 133185,92 | 394943,87 | 4,50 | -- | -- | 38,4 | 48,4 |
| F148-1_C | Nieuwbouw - blok F | 133185,92 | 394943,87 | 7,50 | -- | -- | 38,1 | 48,1 |
| F148-2_A | Nieuwbouw - blok F | 133173,83 | 394944,34 | 1,50 | -- | -- | 43,8 | 53,8 |
| F148-2_B | Nieuwbouw - blok F | 133173,83 | 394944,34 | 4,50 | -- | -- | 44,8 | 54,8 |
| F148-2_C | Nieuwbouw - blok F | 133173,83 | 394944,34 | 7,50 | -- | -- | 46,4 | 56,4 |
| F148-3_A | Nieuwbouw - blok F | 133179,48 | 394947,41 | 1,50 | -- | -- | 39,3 | 49,3 |
| F148-3_B | Nieuwbouw - blok F | 133179,48 | 394947,41 | 4,50 | -- | -- | 38,9 | 48,9 |
| F148-3_C | Nieuwbouw - blok F | 133179,48 | 394947,41 | 7,50 | -- | -- | 39,3 | 49,3 |
| F149-1_A | Nieuwbouw - blok F | 133186,10 | 394937,82 | 1,50 | -- | -- | 38,7 | 48,7 |
| F149-1_B | Nieuwbouw - blok F | 133186,10 | 394937,82 | 4,50 | -- | -- | 38,4 | 48,4 |
| F149-1_C | Nieuwbouw - blok F | 133186,10 | 394937,82 | 7,50 | -- | -- | 38,2 | 48,2 |
| F149-2_A | Nieuwbouw - blok F | 133173,83 | 394937,77 | 1,50 | -- | -- | 43,4 | 53,4 |
| F149-2_B | Nieuwbouw - blok F | 133173,83 | 394937,77 | 4,50 | -- | -- | 44,2 | 54,2 |
| F149-2_C | Nieuwbouw - blok F | 133173,83 | 394937,77 | 7,50 | -- | -- | 45,8 | 55,8 |
| F149-3_A | Nieuwbouw - blok F | 133182,73 | 394935,13 | 1,50 | -- | -- | 39,3 | 49,3 |
| F149-3_B | Nieuwbouw - blok F | 133182,73 | 394935,13 | 4,50 | -- | -- | 44,2 | 54,2 |
| F149-3_C | Nieuwbouw - blok F | 133182,73 | 394935,13 | 7,50 | -- | -- | 45,8 | 55,8 |
| F150-1_A | Nieuwbouw - blok F | 133186,20 | 394925,60 | 1,50 | -- | -- | 38,8 | 48,8 |
| F150-1_B | Nieuwbouw - blok F | 133186,20 | 394925,60 | 4,50 | -- | -- | 38,4 | 48,4 |
| F150-1_C | Nieuwbouw - blok F | 133186,20 | 394925,60 | 7,50 | -- | -- | 38,2 | 48,2 |
| F150-2_A | Nieuwbouw - blok F | 133173,83 | 394925,46 | 1,50 | -- | -- | 41,5 | 51,5 |
| F150-2_B | Nieuwbouw - blok F | 133173,83 | 394925,46 | 4,50 | -- | -- | 42,0 | 52,0 |
| F150-2_C | Nieuwbouw - blok F | 133173,83 | 394925,46 | 7,50 | -- | -- | 44,5 | 54,5 |
| F150-3_A | Nieuwbouw - blok F | 133182,94 | 394928,53 | 1,50 | -- | -- | 39,0 | 49,0 |
| F150-3_B | Nieuwbouw - blok F | 133182,94 | 394928,53 | 4,50 | -- | -- | 39,5 | 49,5 |
| F150-3_C | Nieuwbouw - blok F | 133182,94 | 394928,53 | 7,50 | -- | -- | 40,3 | 50,3 |
| F150-4_A | Nieuwbouw - blok F | 133180,11 | 394922,21 | 1,50 | -- | -- | 43,7 | 53,7 |
| F150-4_B | Nieuwbouw - blok F | 133180,11 | 394922,21 | 4,50 | -- | -- | 44,3 | 54,3 |
| F150-4_C | Nieuwbouw - blok F | 133180,11 | 394922,21 | 7,50 | -- | -- | 45,8 | 55,8 |
| F151-1_A | Nieuwbouw - blok F | 133158,78 | 394921,87 | 1,50 | -- | -- | 43,2 | 53,2 |
| F151-1_B | Nieuwbouw - blok F | 133158,78 | 394921,87 | 4,50 | -- | -- | 43,8 | 53,8 |
| F151-1_C | Nieuwbouw - blok F | 133158,78 | 394921,87 | 7,50 | -- | -- | 45,4 | 55,4 |
| F151-2_A | Nieuwbouw - blok F | 133158,37 | 394931,92 | 1,50 | -- | -- | 39,7 | 49,7 |
| F151-2_B | Nieuwbouw - blok F | 133158,37 | 394931,92 | 4,50 | -- | -- | 39,7 | 49,7 |
| F151-2_C | Nieuwbouw - blok F | 133158,37 | 394931,92 | 7,50 | -- | -- | 40,8 | 50,8 |
| F151-3_A | Nieuwbouw - blok F | 133161,84 | 394926,77 | 1,50 | -- | -- | 43,0 | 53,0 |
| F151-3_B | Nieuwbouw - blok F | 133161,84 | 394926,77 | 4,50 | -- | -- | 43,2 | 53,2 |
| F151-3_C | Nieuwbouw - blok F | 133161,84 | 394926,77 | 7,50 | -- | -- | 44,3 | 54,3 |
| F152-1_A | Nieuwbouw - blok F | 133153,02 | 394921,82 | 1,50 | -- | -- | 43,0 | 53,0 |
| F152-1_B | Nieuwbouw - blok F | 133153,02 | 394921,82 | 4,50 | -- | -- | 43,6 | 53,6 |
| F152-1_C | Nieuwbouw - blok F | 133153,02 | 394921,82 | 7,50 | -- | -- | 45,2 | 55,2 |

Alle getoonde dB-waarden zijn A-gewogen

Rapport: Resultatentabel
Model: WII - kazerne IBS LAr,LT ontwerpwijziging
LAeq totaalresultaten voor toetspunten
Groep: oost
Groepsreductie: Nee

| Naam Toetspunt | Omschrijving | X | Y | Hoogte | Dag | Avond | Nacht | Etmaal |
|---|---|---|---|---|---|---|---|---|
| F152-2_A | Nieuwbouw - blok F | 133152,86 | 394931,84 | 1,50 | -- | -- | 39,9 | 49,9 |
| F152-2_B | Nieuwbouw - blok F | 133152,86 | 394931,84 | 4,50 | -- | -- | 39,8 | 49,8 |
| F152-2_C | Nieuwbouw - blok F | 133152,86 | 394931,84 | 7,50 | -- | -- | 41,7 | 51,7 |
| F153-1_A | Nieuwbouw - blok F | 133147,47 | 394921,78 | 1,50 | -- | -- | 42,8 | 52,8 |
| F153-1_B | Nieuwbouw - blok F | 133147,47 | 394921,78 | 4,50 | -- | -- | 43,3 | 53,3 |
| F153-1_C | Nieuwbouw - blok F | 133147,47 | 394921,78 | 7,50 | -- | -- | 45,0 | 55,0 |
| F153-2_A | Nieuwbouw - blok F | 133147,62 | 394931,76 | 1,50 | -- | -- | 41,6 | 51,6 |
| F153-2_B | Nieuwbouw - blok F | 133147,62 | 394931,76 | 4,50 | -- | -- | 39,9 | 49,9 |
| F153-2_C | Nieuwbouw - blok F | 133147,62 | 394931,76 | 7,50 | -- | -- | 44,7 | 54,7 |
| F153-3_A | Nieuwbouw - blok F | 133145,35 | 394927,33 | 7,50 | -- | -- | 44,8 | 54,8 |
| F154-1_A | Nieuwbouw - blok F | 133142,02 | 394923,81 | 1,50 | -- | -- | 44,6 | 54,6 |
| F154-1_B | Nieuwbouw - blok F | 133142,02 | 394923,81 | 4,50 | -- | -- | 45,0 | 55,0 |
| F154-2_A | Nieuwbouw - blok F | 133142,07 | 394933,90 | 1,50 | -- | -- | 41,1 | 51,1 |
| F154-2_B | Nieuwbouw - blok F | 133142,07 | 394933,90 | 4,50 | -- | -- | 41,7 | 51,7 |
| F154-3_A | Nieuwbouw - blok F | 133139,17 | 394928,46 | 1,50 | -- | -- | 42,1 | 52,1 |
| F154-3_B | Nieuwbouw - blok F | 133139,17 | 394928,46 | 4,50 | -- | -- | 42,6 | 52,6 |
| F155-1_A | Nieuwbouw - blok F | 133121,77 | 394928,45 | 1,50 | -- | -- | 41,7 | 51,7 |
| F155-1_B | Nieuwbouw - blok F | 133121,77 | 394928,45 | 4,50 | -- | -- | 41,8 | 51,8 |
| F155-1_C | Nieuwbouw - blok F | 133121,77 | 394928,45 | 7,50 | -- | -- | 42,9 | 52,9 |
| F155-2_A | Nieuwbouw - blok F | 133128,34 | 394928,93 | 1,50 | -- | -- | 44,9 | 54,9 |
| F155-2_B | Nieuwbouw - blok F | 133128,34 | 394928,93 | 4,50 | -- | -- | 45,7 | 55,7 |
| F155-2_C | Nieuwbouw - blok F | 133128,34 | 394928,93 | 7,50 | -- | -- | 44,8 | 54,8 |
| F155-3_A | Nieuwbouw - blok F | 133125,10 | 394924,06 | 1,50 | -- | -- | 44,4 | 54,4 |
| F155-3_B | Nieuwbouw - blok F | 133125,10 | 394924,06 | 4,50 | -- | -- | 44,8 | 54,8 |
| F155-3_C | Nieuwbouw - blok F | 133125,10 | 394924,06 | 7,50 | -- | -- | 46,1 | 56,1 |
| F156-1_A | Nieuwbouw - blok F | 133121,68 | 394936,05 | 1,50 | -- | -- | 42,0 | 52,0 |
| F156-1_B | Nieuwbouw - blok F | 133121,68 | 394936,05 | 4,50 | -- | -- | 42,0 | 52,0 |
| F156-1_C | Nieuwbouw - blok F | 133121,68 | 394936,05 | 7,50 | -- | -- | 43,2 | 53,2 |
| F156-2_A | Nieuwbouw - blok F | 133131,87 | 394935,88 | 1,50 | -- | -- | 40,6 | 50,6 |
| F156-2_B | Nieuwbouw - blok F | 133131,87 | 394935,88 | 4,50 | -- | -- | 40,1 | 50,1 |
| F156-2_C | Nieuwbouw - blok F | 133131,87 | 394935,88 | 7,50 | -- | -- | 40,2 | 50,2 |
| F157-1_A | Nieuwbouw - blok F | 133121,62 | 394940,92 | 1,50 | -- | -- | 42,1 | 52,1 |
| F157-1_B | Nieuwbouw - blok F | 133121,62 | 394940,92 | 4,50 | -- | -- | 42,1 | 52,1 |
| F157-1_C | Nieuwbouw - blok F | 133121,62 | 394940,92 | 7,50 | -- | -- | 43,3 | 53,3 |
| F157-2_A | Nieuwbouw - blok F | 133131,81 | 394940,92 | 1,50 | -- | -- | 44,1 | 54,1 |
| F157-2_B | Nieuwbouw - blok F | 133131,81 | 394940,92 | 4,50 | -- | -- | 44,3 | 54,3 |
| F157-2_C | Nieuwbouw - blok F | 133131,81 | 394940,92 | 7,50 | -- | -- | 40,2 | 50,2 |
| F158-1_A | Nieuwbouw - blok F | 133120,01 | 394947,16 | 1,50 | -- | -- | 42,5 | 52,5 |
| F158-1_B | Nieuwbouw - blok F | 133120,01 | 394947,16 | 4,50 | -- | -- | 42,6 | 52,6 |
| F158-1_C | Nieuwbouw - blok F | 133120,01 | 394947,16 | 7,50 | -- | -- | 44,1 | 54,1 |
| F158-2_A | Nieuwbouw - blok F | 133130,12 | 394946,73 | 1,50 | -- | -- | 45,1 | 55,1 |
| F158-2_B | Nieuwbouw - blok F | 133130,12 | 394946,73 | 4,50 | -- | -- | 44,6 | 54,6 |
| F158-2_C | Nieuwbouw - blok F | 133130,12 | 394946,73 | 7,50 | -- | -- | 40,2 | 50,2 |
| F159-1_A | Nieuwbouw - blok F | 133119,97 | 394952,18 | 1,50 | -- | -- | 47,0 | 57,0 |
| F159-1_B | Nieuwbouw - blok F | 133119,97 | 394952,18 | 4,50 | -- | -- | 47,7 | 57,7 |
| F159-1_C | Nieuwbouw - blok F | 133119,97 | 394952,18 | 7,50 | -- | -- | 46,3 | 56,3 |
| F159-2_A | Nieuwbouw - blok F | 133130,08 | 394952,17 | 1,50 | -- | -- | 44,2 | 54,2 |
| F159-2_B | Nieuwbouw - blok F | 133130,08 | 394952,17 | 4,50 | -- | -- | 44,4 | 54,4 |
| F159-2_C | Nieuwbouw - blok F | 133130,08 | 394952,17 | 7,50 | -- | -- | 40,2 | 50,2 |
| F160-1_A | Nieuwbouw - blok F | 133119,93 | 394957,70 | 1,50 | -- | -- | 46,4 | 56,4 |
| F160-1_B | Nieuwbouw - blok F | 133119,93 | 394957,70 | 4,50 | -- | -- | 47,9 | 57,9 |
| F160-1_C | Nieuwbouw - blok F | 133119,93 | 394957,70 | 7,50 | -- | -- | 49,5 | 59,5 |
| F160-2_A | Nieuwbouw - blok F | 133130,04 | 394957,49 | 1,50 | -- | -- | 40,7 | 50,7 |
| F160-2_B | Nieuwbouw - blok F | 133130,04 | 394957,49 | 4,50 | -- | -- | 40,2 | 50,2 |
| F160-2_C | Nieuwbouw - blok F | 133130,04 | 394957,49 | 7,50 | -- | -- | 40,1 | 50,1 |
| F161-1_A | Nieuwbouw - blok F | 133119,89 | 394962,97 | 1,50 | -- | -- | 49,8 | 59,8 |
| F161-1_B | Nieuwbouw - blok F | 133119,89 | 394962,97 | 4,50 | -- | -- | 50,0 | 60,0 |
| F161-1_C | Nieuwbouw - blok F | 133119,89 | 394962,97 | 7,50 | -- | -- | 51,7 | 61,7 |
| F161-2_A | Nieuwbouw - blok F | 133130,00 | 394963,13 | 1,50 | -- | -- | 40,4 | 50,4 |

Alle getoonde dB-waarden zijn A-gewogen

Rapport: Resultatentabel
Model: WII - kazerne IBS LAr,LT ontwerpwijziging
LAeq totaalresultaten voor toetspunten
Groep: oost
Groepsreductie: Nee

| Naam Toetspunt | Omschrijving | X | Y | Hoogte | Dag | Avond | Nacht | Etmaal |
|---|---|---|---|---|---|---|---|---|
| F161-2_B | Nieuwbouw - blok F | 133130,00 | 394963,13 | 4,50 | -- | -- | 40,0 | 50,0 |
| F161-2_C | Nieuwbouw - blok F | 133130,00 | 394963,13 | 7,50 | -- | -- | 40,1 | 50,1 |
| F162-1_A | Nieuwbouw - blok F | 133119,85 | 394968,24 | 1,50 | -- | -- | 50,0 | 60,0 |
| F162-1_B | Nieuwbouw - blok F | 133119,85 | 394968,24 | 4,50 | -- | -- | 50,9 | 60,9 |
| F162-1_C | Nieuwbouw - blok F | 133119,85 | 394968,24 | 7,50 | -- | -- | 55,1 | 65,1 |
| F162-2_A | Nieuwbouw - blok F | 133129,96 | 394968,32 | 1,50 | -- | -- | 44,8 | 54,8 |
| F162-2_B | Nieuwbouw - blok F | 133129,96 | 394968,32 | 4,50 | -- | -- | 44,7 | 54,7 |
| F162-2_C | Nieuwbouw - blok F | 133129,96 | 394968,32 | 7,50 | -- | -- | 40,0 | 50,0 |
| F163-1_A | Nieuwbouw - blok F | 133119,81 | 394973,76 | 1,50 | -- | -- | 41,6 | 51,6 |
| F163-1_B | Nieuwbouw - blok F | 133119,81 | 394973,76 | 4,50 | -- | -- | 41,7 | 51,7 |
| F163-1_C | Nieuwbouw - blok F | 133119,81 | 394973,76 | 7,50 | -- | -- | 43,6 | 53,6 |
| F163-2_A | Nieuwbouw - blok F | 133129,93 | 394973,67 | 1,50 | -- | -- | 40,3 | 50,3 |
| F163-2_B | Nieuwbouw - blok F | 133129,93 | 394973,67 | 4,50 | -- | -- | 39,9 | 49,9 |
| F163-2_C | Nieuwbouw - blok F | 133129,93 | 394973,67 | 7,50 | -- | -- | 40,9 | 50,9 |
| F163-3_A | Nieuwbouw - blok F | 133124,69 | 394976,78 | 1,50 | -- | -- | 40,5 | 50,5 |
| F163-3_B | Nieuwbouw - blok F | 133124,69 | 394976,78 | 4,50 | -- | -- | 40,1 | 50,1 |
| F163-3_C | Nieuwbouw - blok F | 133124,69 | 394976,78 | 7,50 | -- | -- | 42,9 | 52,9 |
| G110-1_A | Nieuwbouw - Blok G | 133141,16 | 394844,44 | 1,50 | -- | -- | 48,4 | 58,4 |
| G110-1_B | Nieuwbouw - Blok G | 133141,16 | 394844,44 | 4,50 | -- | -- | 39,6 | 49,6 |
| G110-1_C | Nieuwbouw - Blok G | 133141,16 | 394844,44 | 7,50 | -- | -- | 40,6 | 50,6 |
| G110-2_A | Nieuwbouw - Blok G | 133140,93 | 394854,45 | 1,50 | -- | -- | 44,4 | 54,4 |
| G110-2_B | Nieuwbouw - Blok G | 133140,93 | 394854,45 | 4,50 | -- | -- | 45,2 | 55,2 |
| G110-2_C | Nieuwbouw - Blok G | 133140,93 | 394854,45 | 7,50 | -- | -- | 44,4 | 54,4 |
| G110-3_A | Nieuwbouw - Blok G | 133138,08 | 394849,59 | 1,50 | -- | -- | 41,1 | 51,1 |
| G110-3_B | Nieuwbouw - Blok G | 133138,08 | 394849,59 | 4,50 | -- | -- | 41,8 | 51,8 |
| G110-3_C | Nieuwbouw - Blok G | 133138,08 | 394849,59 | 7,50 | -- | -- | 44,4 | 54,4 |
| G110-4_A | Nieuwbouw - Blok G | 133144,21 | 394852,03 | 1,50 | -- | -- | 43,8 | 53,8 |
| G110-4_B | Nieuwbouw - Blok G | 133144,21 | 394852,03 | 4,50 | -- | -- | 44,3 | 54,3 |
| G110-4_C | Nieuwbouw - Blok G | 133144,21 | 394852,03 | 7,50 | -- | -- | 40,1 | 50,1 |
| G111-1_A | Nieuwbouw - Blok G | 133121,74 | 394848,77 | 1,50 | -- | -- | 47,0 | 57,0 |
| G111-1_B | Nieuwbouw - Blok G | 133121,74 | 394848,77 | 4,50 | -- | -- | 42,0 | 52,0 |
| G111-1_C | Nieuwbouw - Blok G | 133121,74 | 394848,77 | 7,50 | -- | -- | 43,2 | 53,2 |
| G111-2_A | Nieuwbouw - Blok G | 133128,35 | 394848,68 | 1,50 | -- | -- | 43,1 | 53,1 |
| G111-2_B | Nieuwbouw - Blok G | 133128,35 | 394848,68 | 4,50 | -- | -- | 43,4 | 53,4 |
| G111-2_C | Nieuwbouw - Blok G | 133128,35 | 394848,68 | 7,50 | -- | -- | 44,7 | 54,7 |
| G111-3_A | Nieuwbouw - Blok G | 133125,09 | 394844,25 | 1,50 | -- | -- | 48,9 | 58,9 |
| G111-3_B | Nieuwbouw - Blok G | 133125,09 | 394844,25 | 4,50 | -- | -- | 42,0 | 52,0 |
| G111-3_C | Nieuwbouw - Blok G | 133125,09 | 394844,25 | 7,50 | -- | -- | 43,0 | 53,0 |
| G112-1_A | Nieuwbouw - Blok G | 133121,36 | 394857,05 | 1,50 | -- | -- | 41,4 | 51,4 |
| G112-1_B | Nieuwbouw - Blok G | 133121,36 | 394857,05 | 4,50 | -- | -- | 41,4 | 51,4 |
| G112-1_C | Nieuwbouw - Blok G | 133121,36 | 394857,05 | 7,50 | -- | -- | 42,5 | 52,5 |
| G112-2_A | Nieuwbouw - Blok G | 133131,44 | 394856,64 | 1,50 | -- | -- | 45,5 | 55,5 |
| G112-2_B | Nieuwbouw - Blok G | 133131,44 | 394856,64 | 4,50 | -- | -- | 44,7 | 54,7 |
| G112-2_C | Nieuwbouw - Blok G | 133131,44 | 394856,64 | 7,50 | -- | -- | 40,9 | 50,9 |
| G113-1_A | Nieuwbouw - Blok G | 133121,14 | 394861,77 | 1,50 | -- | -- | 41,6 | 51,6 |
| G113-1_B | Nieuwbouw - Blok G | 133121,14 | 394861,77 | 4,50 | -- | -- | 41,6 | 51,6 |
| G113-1_C | Nieuwbouw - Blok G | 133121,14 | 394861,77 | 7,50 | -- | -- | 42,8 | 52,8 |
| G113-2_A | Nieuwbouw - Blok G | 133131,49 | 394862,13 | 1,50 | -- | -- | 44,6 | 54,6 |
| G113-2_B | Nieuwbouw - Blok G | 133131,49 | 394862,13 | 4,50 | -- | -- | 40,0 | 50,0 |
| G113-2_C | Nieuwbouw - Blok G | 133131,49 | 394862,13 | 7,50 | -- | -- | 41,3 | 51,3 |
| G114-1_A | Nieuwbouw - Blok G | 133120,30 | 394868,06 | 1,50 | -- | -- | 41,8 | 51,8 |
| G114-1_B | Nieuwbouw - Blok G | 133120,30 | 394868,06 | 4,50 | -- | -- | 41,9 | 51,9 |
| G114-1_C | Nieuwbouw - Blok G | 133120,30 | 394868,06 | 7,50 | -- | -- | 43,0 | 53,0 |
| G114-2_A | Nieuwbouw - Blok G | 133130,77 | 394867,80 | 1,50 | -- | -- | 45,2 | 55,2 |
| G114-2_B | Nieuwbouw - Blok G | 133130,77 | 394867,80 | 4,50 | -- | -- | 40,1 | 50,1 |
| G114-2_C | Nieuwbouw - Blok G | 133130,77 | 394867,80 | 7,50 | -- | -- | 41,3 | 51,3 |
| G115-1_A | Nieuwbouw - Blok G | 133120,29 | 394873,42 | 1,50 | -- | -- | 41,9 | 51,9 |
| G115-1_B | Nieuwbouw - Blok G | 133120,29 | 394873,42 | 4,50 | -- | -- | 42,1 | 52,1 |
| G115-1_C | Nieuwbouw - Blok G | 133120,29 | 394873,42 | 7,50 | -- | -- | 43,1 | 53,1 |

Alle getoonde dB-waarden zijn A-gewogen

Rapport: Resultatentabel
Model: WII - kazerne IBS LAr,LT ontwerpwijziging
LAeq totaalresultaten voor toetspunten
Groep: oost
Groepsreductie: Nee

| Naam Toetspunt | Omschrijving | X | Y | Hoogte | Dag | Avond | Nacht | Etmaal |
|---|---|---|---|---|---|---|---|---|
| G115-2_A | Nieuwbouw - Blok G | 133130,76 | 394873,73 | 1,50 | -- | -- | 46,5 | 56,5 |
| G115-2_B | Nieuwbouw - Blok G | 133130,76 | 394873,73 | 4,50 | -- | -- | 40,1 | 50,1 |
| G115-2_C | Nieuwbouw - Blok G | 133130,76 | 394873,73 | 7,50 | -- | -- | 41,0 | 51,0 |
| G116-1_A | Nieuwbouw - Blok G | 133120,28 | 394879,79 | 1,50 | -- | -- | 42,5 | 52,5 |
| G116-1_B | Nieuwbouw - Blok G | 133120,28 | 394879,79 | 4,50 | -- | -- | 42,6 | 52,6 |
| G116-1_C | Nieuwbouw - Blok G | 133120,28 | 394879,79 | 7,50 | -- | -- | 43,9 | 53,9 |
| G116-2_A | Nieuwbouw - Blok G | 133130,75 | 394879,43 | 1,50 | -- | -- | 48,7 | 58,7 |
| G116-2_B | Nieuwbouw - Blok G | 133130,75 | 394879,43 | 4,50 | -- | -- | 40,2 | 50,2 |
| G116-2_C | Nieuwbouw - Blok G | 133130,75 | 394879,43 | 7,50 | -- | -- | 42,6 | 52,6 |
| G117-1_A | Nieuwbouw - Blok G | 133120,26 | 394885,78 | 1,50 | -- | -- | 43,1 | 53,1 |
| G117-1_B | Nieuwbouw - Blok G | 133120,26 | 394885,78 | 4,50 | -- | -- | 44,0 | 54,0 |
| G117-1_C | Nieuwbouw - Blok G | 133120,26 | 394885,78 | 7,50 | -- | -- | 46,0 | 56,0 |
| G117-2_A | Nieuwbouw - Blok G | 133130,74 | 394885,54 | 1,50 | -- | -- | 40,8 | 50,8 |
| G117-2_B | Nieuwbouw - Blok G | 133130,74 | 394885,54 | 4,50 | -- | -- | 40,2 | 50,2 |
| G117-2_C | Nieuwbouw - Blok G | 133130,74 | 394885,54 | 7,50 | -- | -- | 43,3 | 53,3 |
| G117-3_A | Nieuwbouw - Blok G | 133125,14 | 394888,79 | 1,50 | -- | -- | 56,0 | 66,0 |
| G117-3_B | Nieuwbouw - Blok G | 133125,14 | 394888,79 | 4,50 | -- | -- | 55,9 | 65,9 |
| G117-3_C | Nieuwbouw - Blok G | 133125,14 | 394888,79 | 7,50 | -- | -- | 47,9 | 57,9 |
| G118-1_A | Nieuwbouw - Blok G | 133126,91 | 394912,78 | 1,50 | -- | -- | 43,7 | 53,7 |
| G118-1_B | Nieuwbouw - Blok G | 133126,91 | 394912,78 | 4,50 | -- | -- | 42,9 | 52,9 |
| G118-2_A | Nieuwbouw - Blok G | 133127,41 | 394891,05 | 1,50 | -- | -- | 53,4 | 63,4 |
| G118-3_A | Nieuwbouw - Blok G | 133123,35 | 394908,17 | 1,50 | -- | -- | 43,7 | 53,7 |
| G118-3_B | Nieuwbouw - Blok G | 133123,35 | 394908,17 | 4,50 | -- | -- | 43,5 | 53,5 |
| G118-4_A | Nieuwbouw - Blok G | 133131,12 | 394897,71 | 1,50 | -- | -- | 41,2 | 51,2 |
| G118-5_A | Nieuwbouw - Blok G | 133123,41 | 394897,32 | 1,50 | -- | -- | 58,3 | 68,3 |
| G119-1_A | Nieuwbouw - Blok G | 133133,59 | 394912,79 | 1,50 | -- | -- | 42,0 | 52,0 |
| G119-1_B | Nieuwbouw - Blok G | 133133,59 | 394912,79 | 4,50 | -- | -- | 40,9 | 50,9 |
| G119-1_C | Nieuwbouw - Blok G | 133133,59 | 394912,79 | 7,50 | -- | -- | 45,1 | 55,1 |
| G119-2_A | Nieuwbouw - Blok G | 133133,71 | 394902,91 | 1,50 | -- | -- | 42,5 | 52,5 |
| G119-2_B | Nieuwbouw - Blok G | 133133,71 | 394902,91 | 4,50 | -- | -- | 55,0 | 65,0 |
| G119-2_C | Nieuwbouw - Blok G | 133133,71 | 394902,91 | 7,50 | -- | -- | 55,2 | 65,2 |
| G119-3_A | Nieuwbouw - Blok G | 133130,81 | 394905,61 | 4,50 | -- | -- | 47,6 | 57,6 |
| G119-3_B | Nieuwbouw - Blok G | 133130,81 | 394905,61 | 7,50 | -- | -- | 48,4 | 58,4 |
| G119-4_A | Nieuwbouw - Blok G | 133141,90 | 394907,75 | 7,50 | -- | -- | 39,9 | 49,9 |
| G120-1_A | Nieuwbouw - Blok G | 133138,89 | 394912,81 | 1,50 | -- | -- | 42,4 | 52,4 |
| G120-1_B | Nieuwbouw - Blok G | 133138,89 | 394912,81 | 4,50 | -- | -- | 42,6 | 52,6 |
| G120-1_C | Nieuwbouw - Blok G | 133138,89 | 394912,81 | 7,50 | -- | -- | 45,4 | 55,4 |
| G120-2_A | Nieuwbouw - Blok G | 133138,94 | 394903,03 | 1,50 | -- | -- | 45,7 | 55,7 |
| G120-2_B | Nieuwbouw - Blok G | 133138,94 | 394903,03 | 4,50 | -- | -- | 54,5 | 64,5 |
| G120-2_C | Nieuwbouw - Blok G | 133138,94 | 394903,03 | 7,50 | -- | -- | 54,9 | 64,9 |
| G121-1_A | Nieuwbouw - Blok G | 133144,25 | 394914,08 | 1,50 | -- | -- | 43,3 | 53,3 |
| G121-1_B | Nieuwbouw - Blok G | 133144,25 | 394914,08 | 4,50 | -- | -- | 43,9 | 53,9 |
| G121-2_A | Nieuwbouw - Blok G | 133144,69 | 394904,03 | 1,50 | -- | -- | 48,1 | 58,1 |
| G121-2_B | Nieuwbouw - Blok G | 133144,69 | 394904,03 | 4,50 | -- | -- | 43,0 | 53,0 |
| G122-1_A | Nieuwbouw - Blok G | 133149,61 | 394914,08 | 1,50 | -- | -- | 43,5 | 53,5 |
| G122-1_B | Nieuwbouw - Blok G | 133149,61 | 394914,08 | 4,50 | -- | -- | 44,3 | 54,3 |
| G122-2_A | Nieuwbouw - Blok G | 133150,24 | 394904,03 | 1,50 | -- | -- | 47,9 | 57,9 |
| G122-2_B | Nieuwbouw - Blok G | 133150,24 | 394904,03 | 4,50 | -- | -- | 46,1 | 56,1 |
| G123-1_A | Nieuwbouw - Blok G | 133154,85 | 394914,08 | 1,50 | -- | -- | 43,5 | 53,5 |
| G123-1_B | Nieuwbouw - Blok G | 133154,85 | 394914,08 | 4,50 | -- | -- | 44,1 | 54,1 |
| G123-2_A | Nieuwbouw - Blok G | 133155,16 | 394904,03 | 1,50 | -- | -- | 47,4 | 57,4 |
| G123-2_B | Nieuwbouw - Blok G | 133155,16 | 394904,03 | 4,50 | -- | -- | 47,4 | 57,4 |
| G124-1_A | Nieuwbouw - Blok G | 133160,65 | 394914,08 | 1,50 | -- | -- | 42,7 | 52,7 |
| G124-1_B | Nieuwbouw - Blok G | 133160,65 | 394914,08 | 4,50 | -- | -- | 43,6 | 53,6 |
| G124-2_A | Nieuwbouw - Blok G | 133160,78 | 394904,03 | 1,50 | -- | -- | 50,2 | 60,2 |
| G124-2_B | Nieuwbouw - Blok G | 133160,78 | 394904,03 | 4,50 | -- | -- | 50,2 | 60,2 |
| G124-3_A | Nieuwbouw - Blok G | 133163,39 | 394908,93 | 1,50 | -- | -- | 45,0 | 55,0 |
| G124-3_B | Nieuwbouw - Blok G | 133163,39 | 394908,93 | 4,50 | -- | -- | 46,2 | 56,2 |
| G125-1_A | Nieuwbouw - Blok G | 133186,25 | 394907,41 | 1,50 | -- | -- | 49,0 | 59,0 |

Alle getoonde dB-waarden zijn A-gewogen

Rapport: Resultatentabel
Model: WII - kazerne IBS LAr,LT ontwerpwijziging
LAeq totaalresultaten voor toetspunten
Groep: oost
Groepsreductie: Nee

| Naam Toetspunt | Omschrijving | X | Y | Hoogte | Dag | Avond | Nacht | Etmaal |
|---|---|---|---|---|---|---|---|---|
| G125-1_B | Nieuwbouw - Blok G | 133186,25 | 394907,41 | 4,50 | -- | -- | 48,8 | 58,8 |
| G125-1_C | Nieuwbouw - Blok G | 133186,25 | 394907,41 | 7,50 | -- | -- | 38,2 | 48,2 |
| G125-2_A | Nieuwbouw - Blok G | 133174,16 | 394906,67 | 1,50 | -- | -- | 43,3 | 53,3 |
| G125-2_B | Nieuwbouw - Blok G | 133174,16 | 394906,67 | 4,50 | -- | -- | 45,2 | 55,2 |
| G125-2_C | Nieuwbouw - Blok G | 133174,16 | 394906,67 | 7,50 | -- | -- | 49,3 | 59,3 |
| G125-3_A | Nieuwbouw - Blok G | 133179,83 | 394910,70 | 1,50 | -- | -- | 42,9 | 52,9 |
| G125-3_B | Nieuwbouw - Blok G | 133179,83 | 394910,70 | 4,50 | -- | -- | 45,9 | 55,9 |
| G125-3_C | Nieuwbouw - Blok G | 133179,83 | 394910,70 | 7,50 | -- | -- | 47,1 | 57,1 |
| G125-4_A | Nieuwbouw - Blok G | 133182,73 | 394904,42 | 1,50 | -- | -- | 51,8 | 61,8 |
| G125-4_B | Nieuwbouw - Blok G | 133182,73 | 394904,42 | 4,50 | -- | -- | 54,1 | 64,1 |
| G125-4_C | Nieuwbouw - Blok G | 133182,73 | 394904,42 | 7,50 | -- | -- | 50,9 | 60,9 |
| G126-1_A | Nieuwbouw - Blok G | 133186,51 | 394894,34 | 1,50 | -- | -- | 45,2 | 55,2 |
| G126-1_B | Nieuwbouw - Blok G | 133186,51 | 394894,34 | 4,50 | -- | -- | 47,7 | 57,7 |
| G126-1_C | Nieuwbouw - Blok G | 133186,51 | 394894,34 | 7,50 | -- | -- | 41,3 | 51,3 |
| G126-2_A | Nieuwbouw - Blok G | 133174,33 | 394893,93 | 1,50 | -- | -- | 57,7 | 67,7 |
| G126-2_B | Nieuwbouw - Blok G | 133174,33 | 394893,93 | 4,50 | -- | -- | 57,9 | 67,9 |
| G126-2_C | Nieuwbouw - Blok G | 133174,33 | 394893,93 | 7,50 | -- | -- | 57,8 | 67,8 |
| G126-3_A | Nieuwbouw - Blok G | 133183,11 | 394897,75 | 1,50 | -- | -- | 41,8 | 51,8 |
| G126-3_B | Nieuwbouw - Blok G | 133183,11 | 394897,75 | 4,50 | -- | -- | 54,4 | 64,4 |
| G126-3_C | Nieuwbouw - Blok G | 133183,11 | 394897,75 | 7,50 | -- | -- | 54,6 | 64,6 |
| G126-4_A | Nieuwbouw - Blok G | 133180,54 | 394891,20 | 1,50 | -- | -- | 52,9 | 62,9 |
| G126-4_B | Nieuwbouw - Blok G | 133180,54 | 394891,20 | 4,50 | -- | -- | 52,9 | 62,9 |
| G126-4_C | Nieuwbouw - Blok G | 133180,54 | 394891,20 | 7,50 | -- | -- | 53,0 | 63,0 |
| G127-1_A | Nieuwbouw - Blok G | 133187,29 | 394862,94 | 1,50 | -- | -- | 44,1 | 54,1 |
| G127-1_B | Nieuwbouw - Blok G | 133187,29 | 394862,94 | 4,50 | -- | -- | 44,8 | 54,8 |
| G127-1_C | Nieuwbouw - Blok G | 133187,29 | 394862,94 | 7,50 | -- | -- | 38,1 | 48,1 |
| G127-2_A | Nieuwbouw - Blok G | 133174,89 | 394862,96 | 1,50 | -- | -- | 43,9 | 53,9 |
| G127-2_B | Nieuwbouw - Blok G | 133174,89 | 394862,96 | 4,50 | -- | -- | 44,5 | 54,5 |
| G127-2_C | Nieuwbouw - Blok G | 133174,89 | 394862,96 | 7,50 | -- | -- | 46,3 | 56,3 |
| G127-3_A | Nieuwbouw - Blok G | 133183,12 | 394866,29 | 1,50 | -- | -- | 44,0 | 54,0 |
| G127-3_B | Nieuwbouw - Blok G | 133183,12 | 394866,29 | 4,50 | -- | -- | 47,0 | 57,0 |
| G127-3_C | Nieuwbouw - Blok G | 133183,12 | 394866,29 | 7,50 | -- | -- | 46,6 | 56,6 |
| G128-1_A | Nieuwbouw - Blok G | 133187,46 | 394856,22 | 1,50 | -- | -- | 44,1 | 54,1 |
| G128-1_B | Nieuwbouw - Blok G | 133187,46 | 394856,22 | 4,50 | -- | -- | 44,7 | 54,7 |
| G128-1_C | Nieuwbouw - Blok G | 133187,46 | 394856,22 | 7,50 | -- | -- | 38,0 | 48,0 |
| G128-2_A | Nieuwbouw - Blok G | 133174,97 | 394855,99 | 1,50 | -- | -- | 45,3 | 55,3 |
| G128-2_B | Nieuwbouw - Blok G | 133174,97 | 394855,99 | 4,50 | -- | -- | 46,2 | 56,2 |
| G128-2_C | Nieuwbouw - Blok G | 133174,97 | 394855,99 | 7,50 | -- | -- | 46,3 | 56,3 |
| G128-3_A | Nieuwbouw - Blok G | 133183,60 | 394853,76 | 1,50 | -- | -- | 38,8 | 48,8 |
| G128-3_B | Nieuwbouw - Blok G | 133183,60 | 394853,76 | 4,50 | -- | -- | 38,8 | 48,8 |
| G128-3_C | Nieuwbouw - Blok G | 133183,60 | 394853,76 | 7,50 | -- | -- | 39,1 | 49,1 |
| G129-1_A | Nieuwbouw - Blok G | 133187,52 | 394843,73 | 1,50 | -- | -- | 44,4 | 54,4 |
| G129-1_B | Nieuwbouw - Blok G | 133187,52 | 394843,73 | 4,50 | -- | -- | 45,2 | 55,2 |
| G129-1_C | Nieuwbouw - Blok G | 133187,52 | 394843,73 | 7,50 | -- | -- | 37,9 | 47,9 |
| G129-2_A | Nieuwbouw - Blok G | 133175,10 | 394843,93 | 1,50 | -- | -- | 40,3 | 50,3 |
| G129-2_B | Nieuwbouw - Blok G | 133175,10 | 394843,93 | 4,50 | -- | -- | 42,4 | 52,4 |
| G129-2_C | Nieuwbouw - Blok G | 133175,10 | 394843,93 | 7,50 | -- | -- | 44,4 | 54,4 |
| G129-3_A | Nieuwbouw - Blok G | 133183,85 | 394847,11 | 1,50 | -- | -- | 43,3 | 53,3 |
| G129-3_B | Nieuwbouw - Blok G | 133183,85 | 394847,11 | 4,50 | -- | -- | 46,5 | 56,5 |
| G129-3_C | Nieuwbouw - Blok G | 133183,85 | 394847,11 | 7,50 | -- | -- | 45,8 | 55,8 |
| G129-4_A | Nieuwbouw - Blok G | 133181,46 | 394840,70 | 1,50 | -- | -- | 45,2 | 55,2 |
| G129-4_B | Nieuwbouw - Blok G | 133181,46 | 394840,70 | 4,50 | -- | -- | 38,6 | 48,6 |
| G129-4_C | Nieuwbouw - Blok G | 133181,46 | 394840,70 | 7,50 | -- | -- | 38,6 | 48,6 |
| G130-1_A | Nieuwbouw - Blok G | 133162,98 | 394840,53 | 1,50 | -- | -- | 39,3 | 49,3 |
| G130-1_B | Nieuwbouw - Blok G | 133162,98 | 394840,53 | 4,50 | -- | -- | 42,3 | 52,3 |
| G130-1_C | Nieuwbouw - Blok G | 133162,98 | 394840,53 | 7,50 | -- | -- | 43,3 | 53,3 |
| G130-2_A | Nieuwbouw - Blok G | 133162,98 | 394850,52 | 1,50 | -- | -- | 45,8 | 55,8 |
| G130-2_B | Nieuwbouw - Blok G | 133162,98 | 394850,52 | 4,50 | -- | -- | 46,0 | 56,0 |
| G130-2_C | Nieuwbouw - Blok G | 133162,98 | 394850,52 | 7,50 | -- | -- | 45,4 | 55,4 |

Alle getoonde dB-waarden zijn A-gewogen

Rapport: Resultatentabel
Model: WII - kazerne IBS LAr,LT ontwerpwijziging
LAeq totaalresultaten voor toetspunten
Groep: oost
Groepsreductie: Nee

| Naam Toetspunt | Omschrijving | X | Y | Hoogte | Dag | Avond | Nacht | Etmaal |
|---|---|---|---|---|---|---|---|---|
| G130-3_A | Nieuwbouw - Blok G | 133166,04 | 394845,28 | 1,50 | -- | -- | 44,1 | 54,1 |
| G130-3_B | Nieuwbouw - Blok G | 133166,04 | 394845,28 | 4,50 | -- | -- | 43,4 | 53,4 |
| G130-3_C | Nieuwbouw - Blok G | 133166,04 | 394845,28 | 7,50 | -- | -- | 39,9 | 49,9 |
| G131-1_A | Nieuwbouw - Blok G | 133157,31 | 394840,49 | 1,50 | -- | -- | 39,5 | 49,5 |
| G131-1_B | Nieuwbouw - Blok G | 133157,31 | 394840,49 | 4,50 | -- | -- | 42,5 | 52,5 |
| G131-1_C | Nieuwbouw - Blok G | 133157,31 | 394840,49 | 7,50 | -- | -- | 43,4 | 53,4 |
| G131-2_A | Nieuwbouw - Blok G | 133157,69 | 394850,49 | 1,50 | -- | -- | 45,3 | 55,3 |
| G131-2_B | Nieuwbouw - Blok G | 133157,69 | 394850,49 | 4,50 | -- | -- | 44,9 | 54,9 |
| G131-2_C | Nieuwbouw - Blok G | 133157,69 | 394850,49 | 7,50 | -- | -- | 47,3 | 57,3 |
| G132-1_A | Nieuwbouw - Blok G | 133152,13 | 394840,46 | 1,50 | -- | -- | 39,6 | 49,6 |
| G132-1_B | Nieuwbouw - Blok G | 133152,13 | 394840,46 | 4,50 | -- | -- | 42,6 | 52,6 |
| G132-1_C | Nieuwbouw - Blok G | 133152,13 | 394840,46 | 7,50 | -- | -- | 43,5 | 53,5 |
| G132-2_A | Nieuwbouw - Blok G | 133152,14 | 394850,46 | 1,50 | -- | -- | 45,1 | 55,1 |
| G132-2_B | Nieuwbouw - Blok G | 133152,14 | 394850,46 | 4,50 | -- | -- | 44,7 | 54,7 |
| G132-2_C | Nieuwbouw - Blok G | 133152,14 | 394850,46 | 7,50 | -- | -- | 46,8 | 56,8 |
| G133-1_A | Nieuwbouw - Blok G | 133146,51 | 394840,43 | 1,50 | -- | -- | 39,9 | 49,9 |
| G133-1_B | Nieuwbouw - Blok G | 133146,51 | 394840,43 | 4,50 | -- | -- | 39,9 | 49,9 |
| G133-1_C | Nieuwbouw - Blok G | 133146,51 | 394840,43 | 7,50 | -- | -- | 43,7 | 53,7 |
| G133-2_A | Nieuwbouw - Blok G | 133146,59 | 394850,43 | 1,50 | -- | -- | 44,9 | 54,9 |
| G133-2_B | Nieuwbouw - Blok G | 133146,59 | 394850,43 | 4,50 | -- | -- | 44,5 | 54,5 |
| G133-2_C | Nieuwbouw - Blok G | 133146,59 | 394850,43 | 7,50 | -- | -- | 42,0 | 52,0 |
| G133-3_A | Nieuwbouw - Blok G | 133143,89 | 394843,10 | 1,50 | -- | -- | 43,0 | 53,0 |
| G133-3_B | Nieuwbouw - Blok G | 133143,89 | 394843,10 | 4,50 | -- | -- | 44,2 | 54,2 |
| G133-3_C | Nieuwbouw - Blok G | 133143,89 | 394843,10 | 7,50 | -- | -- | 45,4 | 55,4 |
| H080-1_A | Nieuwbouw - blok H | 133150,61 | 394832,39 | 1,50 | -- | -- | 48,3 | 58,3 |
| H080-1_B | Nieuwbouw - blok H | 133150,61 | 394832,39 | 4,50 | -- | -- | 50,8 | 60,8 |
| H080-2_A | Nieuwbouw - blok H | 133150,44 | 394822,27 | 1,50 | -- | -- | 39,6 | 49,6 |
| H080-2_B | Nieuwbouw - blok H | 133150,44 | 394822,27 | 4,50 | -- | -- | 45,5 | 55,5 |
| H080-3_A | Nieuwbouw - blok H | 133148,12 | 394827,32 | 1,50 | -- | -- | 40,3 | 50,3 |
| H080-3_B | Nieuwbouw - blok H | 133148,12 | 394827,32 | 4,50 | -- | -- | 49,7 | 59,7 |
| H081-1_A | Nieuwbouw - Blok H | 133156,47 | 394832,43 | 1,50 | -- | -- | 47,5 | 57,5 |
| H081-1_B | Nieuwbouw - Blok H | 133156,47 | 394832,43 | 4,50 | -- | -- | 49,9 | 59,9 |
| H081-2_A | Nieuwbouw - Blok H | 133156,22 | 394822,30 | 1,50 | -- | -- | 42,6 | 52,6 |
| H081-2_B | Nieuwbouw - Blok H | 133156,22 | 394822,30 | 4,50 | -- | -- | 46,4 | 56,4 |
| H082-1_A | Nieuwbouw - Blok H | 133161,60 | 394832,46 | 1,50 | -- | -- | 47,5 | 57,5 |
| H082-1_B | Nieuwbouw - Blok H | 133161,60 | 394832,46 | 4,50 | -- | -- | 49,2 | 59,2 |
| H082-2_A | Nieuwbouw - Blok H | 133161,76 | 394822,33 | 1,50 | -- | -- | 42,8 | 52,8 |
| H082-2_B | Nieuwbouw - Blok H | 133161,76 | 394822,33 | 4,50 | -- | -- | 46,0 | 56,0 |
| H082-3_A | Nieuwbouw - Blok H | 133164,57 | 394827,73 | 1,50 | -- | -- | 44,7 | 54,7 |
| H082-3_B | Nieuwbouw - Blok H | 133164,57 | 394827,73 | 4,50 | -- | -- | 45,6 | 55,6 |
| H083-1_A | Nieuwbouw - Blok H | 133187,54 | 394821,77 | 1,50 | -- | -- | 38,4 | 48,4 |
| H083-1_B | Nieuwbouw - Blok H | 133187,54 | 394821,77 | 4,50 | -- | -- | 38,8 | 48,8 |
| H083-1_C | Nieuwbouw - Blok H | 133187,54 | 394821,77 | 7,50 | -- | -- | 39,3 | 49,3 |
| H083-2_A | Nieuwbouw - Blok H | 133175,30 | 394821,79 | 1,50 | -- | -- | 44,7 | 54,7 |
| H083-2_B | Nieuwbouw - Blok H | 133175,30 | 394821,79 | 4,50 | -- | -- | 48,7 | 58,7 |
| H083-2_C | Nieuwbouw - Blok H | 133175,30 | 394821,79 | 7,50 | -- | -- | 53,7 | 63,7 |
| H083-3_A | Nieuwbouw - Blok H | 133183,51 | 394824,55 | 1,50 | -- | -- | 40,5 | 50,5 |
| H083-3_B | Nieuwbouw - Blok H | 133183,51 | 394824,55 | 4,50 | -- | -- | 48,7 | 58,7 |
| H083-3_C | Nieuwbouw - Blok H | 133183,51 | 394824,55 | 7,50 | -- | -- | 53,2 | 63,2 |
| H084-1_A | Nieuwbouw - Blok H | 133187,65 | 394815,75 | 1,50 | -- | -- | 43,0 | 53,0 |
| H084-1_B | Nieuwbouw - Blok H | 133187,65 | 394815,75 | 4,50 | -- | -- | 43,5 | 53,5 |
| H084-1_C | Nieuwbouw - Blok H | 133187,65 | 394815,75 | 7,50 | -- | -- | 39,0 | 49,0 |
| H084-2_A | Nieuwbouw - Blok H | 133175,34 | 394815,03 | 1,50 | -- | -- | 45,9 | 55,9 |
| H084-2_B | Nieuwbouw - Blok H | 133175,34 | 394815,03 | 4,50 | -- | -- | 50,6 | 60,6 |
| H084-2_C | Nieuwbouw - Blok H | 133175,34 | 394815,03 | 7,50 | -- | -- | 53,9 | 63,9 |
| H084-3_A | Nieuwbouw - Blok H | 133184,09 | 394812,08 | 1,50 | -- | -- | 38,4 | 48,4 |
| H084-3_B | Nieuwbouw - Blok H | 133184,09 | 394812,08 | 4,50 | -- | -- | 42,6 | 52,6 |
| H084-3_C | Nieuwbouw - Blok H | 133184,09 | 394812,08 | 7,50 | -- | -- | 42,8 | 52,8 |
| H085-1_A | Nieuwbouw - Blok H | 133187,71 | 394802,39 | 1,50 | -- | -- | 46,7 | 56,7 |

Alle getoonde dB-waarden zijn A-gewogen

Rapport: Resultatentabel
Model: WII - kazerne IBS LAr,LT ontwerpwijziging
LAeq totaalresultaten voor toetspunten
Groep: oost
Groepsreductie: Nee

| Naam Toetspunt | Omschrijving | X | Y | Hoogte | Dag | Avond | Nacht | Etmaal |
|---|---|---|---|---|---|---|---|---|
| H085-1_B | Nieuwbouw - Blok H | 133187,71 | 394802,39 | 4,50 | -- | -- | 47,3 | 57,3 |
| H085-1_C | Nieuwbouw - Blok H | 133187,71 | 394802,39 | 7,50 | -- | -- | 39,0 | 49,0 |
| H085-2_A | Nieuwbouw - Blok H | 133175,42 | 394802,24 | 1,50 | -- | -- | 43,2 | 53,2 |
| H085-2_B | Nieuwbouw - Blok H | 133175,42 | 394802,24 | 4,50 | -- | -- | 45,2 | 55,2 |
| H085-2_C | Nieuwbouw - Blok H | 133175,42 | 394802,24 | 7,50 | -- | -- | 53,5 | 63,5 |
| H085-3_A | Nieuwbouw - Blok H | 133184,11 | 394805,52 | 1,50 | -- | -- | 43,7 | 53,7 |
| H085-3_B | Nieuwbouw - Blok H | 133184,11 | 394805,52 | 4,50 | -- | -- | 48,6 | 58,6 |
| H085-3_C | Nieuwbouw - Blok H | 133184,11 | 394805,52 | 7,50 | -- | -- | 54,3 | 64,3 |
| H086-1_A | Nieuwbouw - Blok H | 133187,73 | 394796,53 | 1,50 | -- | -- | 43,3 | 53,3 |
| H086-1_B | Nieuwbouw - Blok H | 133187,73 | 394796,53 | 4,50 | -- | -- | 44,8 | 54,8 |
| H086-1_C | Nieuwbouw - Blok H | 133187,73 | 394796,53 | 7,50 | -- | -- | 38,8 | 48,8 |
| H086-2_A | Nieuwbouw - Blok H | 133175,46 | 394796,13 | 1,50 | -- | -- | 42,8 | 52,8 |
| H086-2_B | Nieuwbouw - Blok H | 133175,46 | 394796,13 | 4,50 | -- | -- | 44,8 | 54,8 |
| H086-2_C | Nieuwbouw - Blok H | 133175,46 | 394796,13 | 7,50 | -- | -- | 53,3 | 63,3 |
| H086-3_A | Nieuwbouw - Blok H | 133181,88 | 394793,12 | 1,50 | -- | -- | 41,1 | 51,1 |
| H086-3_B | Nieuwbouw - Blok H | 133181,88 | 394793,12 | 4,50 | -- | -- | 42,5 | 52,5 |
| H086-3_C | Nieuwbouw - Blok H | 133181,88 | 394793,12 | 7,50 | -- | -- | 42,7 | 52,7 |
| H087-1_A | Nieuwbouw - Blok H | 133187,37 | 394782,13 | 1,50 | -- | -- | 47,4 | 57,4 |
| H087-1_B | Nieuwbouw - Blok H | 133187,37 | 394782,13 | 4,50 | -- | -- | 48,5 | 58,5 |
| H087-1_C | Nieuwbouw - Blok H | 133187,37 | 394782,13 | 7,50 | -- | -- | 39,0 | 49,0 |
| H087-2_A | Nieuwbouw - Blok H | 133175,16 | 394782,08 | 1,50 | -- | -- | 42,3 | 52,3 |
| H087-2_B | Nieuwbouw - Blok H | 133175,16 | 394782,08 | 4,50 | -- | -- | 44,7 | 54,7 |
| H087-2_C | Nieuwbouw - Blok H | 133175,16 | 394782,08 | 7,50 | -- | -- | 53,1 | 63,1 |
| H087-3_A | Nieuwbouw - Blok H | 133181,89 | 394784,98 | 1,50 | -- | -- | 46,0 | 56,0 |
| H087-3_B | Nieuwbouw - Blok H | 133181,89 | 394784,98 | 4,50 | -- | -- | 48,1 | 58,1 |
| H087-3_C | Nieuwbouw - Blok H | 133181,89 | 394784,98 | 7,50 | -- | -- | 53,3 | 63,3 |
| H088-1_A | Nieuwbouw - Blok H | 133187,41 | 394776,21 | 1,50 | -- | -- | 45,3 | 55,3 |
| H088-1_B | Nieuwbouw - Blok H | 133187,41 | 394776,21 | 4,50 | -- | -- | 43,9 | 53,9 |
| H088-1_C | Nieuwbouw - Blok H | 133187,41 | 394776,21 | 7,50 | -- | -- | 38,6 | 48,6 |
| H088-2_A | Nieuwbouw - Blok H | 133175,14 | 394775,58 | 1,50 | -- | -- | 42,4 | 52,4 |
| H088-2_B | Nieuwbouw - Blok H | 133175,14 | 394775,58 | 4,50 | -- | -- | 44,9 | 54,9 |
| H088-2_C | Nieuwbouw - Blok H | 133175,14 | 394775,58 | 7,50 | -- | -- | 53,2 | 63,2 |
| H088-3_A | Nieuwbouw - Blok H | 133184,18 | 394772,86 | 1,50 | -- | -- | 37,9 | 47,9 |
| H088-3_B | Nieuwbouw - Blok H | 133184,18 | 394772,86 | 4,50 | -- | -- | 40,8 | 50,8 |
| H088-3_C | Nieuwbouw - Blok H | 133184,18 | 394772,86 | 7,50 | -- | -- | 41,1 | 51,1 |
| H089-1_A | Nieuwbouw - Blok H | 133187,47 | 394763,15 | 1,50 | -- | -- | 42,8 | 52,8 |
| H089-1_B | Nieuwbouw - Blok H | 133187,47 | 394763,15 | 4,50 | -- | -- | 38,5 | 48,5 |
| H089-1_C | Nieuwbouw - Blok H | 133187,47 | 394763,15 | 7,50 | -- | -- | 38,9 | 48,9 |
| H089-2_A | Nieuwbouw - Blok H | 133175,14 | 394762,58 | 1,50 | -- | -- | 45,9 | 55,9 |
| H089-2_B | Nieuwbouw - Blok H | 133175,14 | 394762,58 | 4,50 | -- | -- | 48,4 | 58,4 |
| H089-2_C | Nieuwbouw - Blok H | 133175,14 | 394762,58 | 7,50 | -- | -- | 53,9 | 63,9 |
| H089-3_A | Nieuwbouw - Blok H | 133184,14 | 394766,32 | 1,50 | -- | -- | 45,3 | 55,3 |
| H089-3_B | Nieuwbouw - Blok H | 133184,14 | 394766,32 | 4,50 | -- | -- | 47,4 | 57,4 |
| H089-3_C | Nieuwbouw - Blok H | 133184,14 | 394766,32 | 7,50 | -- | -- | 53,5 | 63,5 |
| H089-4_A | Nieuwbouw - Blok H | 133182,00 | 394759,80 | 1,50 | -- | -- | 37,8 | 47,8 |
| H089-4_B | Nieuwbouw - Blok H | 133182,00 | 394759,80 | 4,50 | -- | -- | 40,8 | 50,8 |
| H089-4_C | Nieuwbouw - Blok H | 133182,00 | 394759,80 | 7,50 | -- | -- | 41,1 | 51,1 |
| H090-1_A | Nieuwbouw - Blok H | 133183,12 | 394734,61 | 1,50 | -- | -- | 37,7 | 47,7 |
| H090-1_B | Nieuwbouw - Blok H | 133183,12 | 394734,61 | 4,50 | -- | -- | 37,4 | 47,4 |
| H090-1_C | Nieuwbouw - Blok H | 133183,12 | 394734,61 | 7,50 | -- | -- | 37,2 | 47,2 |
| H090-2_A | Nieuwbouw - Blok H | 133183,72 | 394745,85 | 1,50 | -- | -- | 46,1 | 56,1 |
| H090-2_B | Nieuwbouw - Blok H | 133183,72 | 394745,85 | 4,50 | -- | -- | 47,2 | 57,2 |
| H090-3_A | Nieuwbouw - Blok H | 133187,73 | 394741,35 | 1,50 | -- | -- | 44,5 | 54,5 |
| H090-3_B | Nieuwbouw - Blok H | 133187,73 | 394741,35 | 4,50 | -- | -- | 37,2 | 47,2 |
| H090-4_A | Nieuwbouw - Blok H | 133179,76 | 394737,81 | 1,50 | -- | -- | 41,0 | 51,0 |
| H090-4_B | Nieuwbouw - Blok H | 133179,76 | 394737,81 | 4,50 | -- | -- | 42,3 | 52,3 |
| H090-4_C | Nieuwbouw - Blok H | 133179,76 | 394737,81 | 7,50 | -- | -- | 44,9 | 54,9 |
| H090-5_A | Nieuwbouw - Blok H | 133182,81 | 394743,42 | 7,50 | -- | -- | 55,4 | 65,4 |
| H090-6_A | Nieuwbouw - Blok H | 133185,68 | 394741,09 | 7,50 | -- | -- | 40,6 | 50,6 |

Alle getoonde dB-waarden zijn A-gewogen

Rapport: Resultatentabel
Model: WII - kazerne IBS LAr,LT ontwerpwijziging
LAeq totaalresultaten voor toetspunten
Groep: oost
Groepsreductie: Nee

| Naam Toetspunt | Omschrijving | X | Y | Hoogte | Dag | Avond | Nacht | Etmaal |
|---|---|---|---|---|---|---|---|---|
| H091-1_A | Nieuwbouw - Blok H | 133173,32 | 394734,57 | 1,50 | -- | -- | 39,8 | 49,8 |
| H091-1_B | Nieuwbouw - Blok H | 133173,32 | 394734,57 | 4,50 | -- | -- | 37,7 | 47,7 |
| H091-1_C | Nieuwbouw - Blok H | 133173,32 | 394734,57 | 7,50 | -- | -- | 43,4 | 53,4 |
| H091-2_A | Nieuwbouw - Blok H | 133173,60 | 394745,88 | 1,50 | -- | -- | 47,8 | 57,8 |
| H091-2_B | Nieuwbouw - Blok H | 133173,60 | 394745,88 | 4,50 | -- | -- | 46,8 | 56,8 |
| H091-3_A | Nieuwbouw - Blok H | 133176,07 | 394738,01 | 1,50 | -- | -- | 44,1 | 54,1 |
| H091-3_B | Nieuwbouw - Blok H | 133176,07 | 394738,01 | 4,50 | -- | -- | 45,8 | 55,8 |
| H091-3_C | Nieuwbouw - Blok H | 133176,07 | 394738,01 | 7,50 | -- | -- | 48,8 | 58,8 |
| H091-4_A | Nieuwbouw - Blok H | 133170,26 | 394737,04 | 1,50 | -- | -- | 42,9 | 52,9 |
| H091-4_B | Nieuwbouw - Blok H | 133170,26 | 394737,04 | 4,50 | -- | -- | 43,4 | 53,4 |
| H091-4_C | Nieuwbouw - Blok H | 133170,26 | 394737,04 | 7,50 | -- | -- | 45,8 | 55,8 |
| H091-5_A | Nieuwbouw - Blok H | 133173,49 | 394743,44 | 7,50 | -- | -- | 54,3 | 64,3 |
| H092-1_A | Nieuwbouw - Blok H | 133163,74 | 394734,64 | 1,50 | -- | -- | 40,8 | 50,8 |
| H092-1_B | Nieuwbouw - Blok H | 133163,74 | 394734,64 | 4,50 | -- | -- | 40,8 | 50,8 |
| H092-1_C | Nieuwbouw - Blok H | 133163,74 | 394734,64 | 7,50 | -- | -- | 42,1 | 52,1 |
| H092-2_A | Nieuwbouw - Blok H | 133163,16 | 394745,85 | 1,50 | -- | -- | 44,1 | 54,1 |
| H092-2_B | Nieuwbouw - Blok H | 133163,16 | 394745,85 | 4,50 | -- | -- | 45,8 | 55,8 |
| H092-3_A | Nieuwbouw - Blok H | 133166,46 | 394738,17 | 1,50 | -- | -- | 44,8 | 54,8 |
| H092-3_B | Nieuwbouw - Blok H | 133166,46 | 394738,17 | 4,50 | -- | -- | 45,2 | 55,2 |
| H092-3_C | Nieuwbouw - Blok H | 133166,46 | 394738,17 | 7,50 | -- | -- | 46,2 | 56,2 |
| H092-4_A | Nieuwbouw - Blok H | 133160,42 | 394738,18 | 1,50 | -- | -- | 41,9 | 51,9 |
| H092-4_B | Nieuwbouw - Blok H | 133160,42 | 394738,18 | 4,50 | -- | -- | 42,5 | 52,5 |
| H092-4_C | Nieuwbouw - Blok H | 133160,42 | 394738,18 | 7,50 | -- | -- | 45,4 | 55,4 |
| H092-5_A | Nieuwbouw - Blok H | 133163,10 | 394743,44 | 7,50 | -- | -- | 49,7 | 59,7 |
| H093-1_A | Nieuwbouw - Blok H | 133153,94 | 394734,35 | 1,50 | -- | -- | 39,7 | 49,7 |
| H093-1_B | Nieuwbouw - Blok H | 133153,94 | 394734,35 | 4,50 | -- | -- | 40,9 | 50,9 |
| H093-1_C | Nieuwbouw - Blok H | 133153,94 | 394734,35 | 7,50 | -- | -- | 42,3 | 52,3 |
| H093-2_A | Nieuwbouw - Blok H | 133154,36 | 394745,81 | 1,50 | -- | -- | 44,4 | 54,4 |
| H093-2_B | Nieuwbouw - Blok H | 133154,36 | 394745,81 | 4,50 | -- | -- | 45,6 | 55,6 |
| H093-3_A | Nieuwbouw - Blok H | 133156,75 | 394737,95 | 1,50 | -- | -- | 43,0 | 53,0 |
| H093-3_B | Nieuwbouw - Blok H | 133156,75 | 394737,95 | 4,50 | -- | -- | 44,7 | 54,7 |
| H093-3_C | Nieuwbouw - Blok H | 133156,75 | 394737,95 | 7,50 | -- | -- | 46,0 | 56,0 |
| H093-4_A | Nieuwbouw - Blok H | 133150,96 | 394738,12 | 1,50 | -- | -- | 40,8 | 50,8 |
| H093-4_B | Nieuwbouw - Blok H | 133150,96 | 394738,12 | 4,50 | -- | -- | 41,7 | 51,7 |
| H093-4_C | Nieuwbouw - Blok H | 133150,96 | 394738,12 | 7,50 | -- | -- | 43,9 | 53,9 |
| H093-5_A | Nieuwbouw - Blok H | 133153,73 | 394743,15 | 7,50 | -- | -- | 46,8 | 56,8 |
| H094-1_A | Nieuwbouw - Blok H | 133144,48 | 394734,25 | 1,50 | -- | -- | 40,0 | 50,0 |
| H094-1_B | Nieuwbouw - Blok H | 133144,48 | 394734,25 | 4,50 | -- | -- | 40,9 | 50,9 |
| H094-1_C | Nieuwbouw - Blok H | 133144,48 | 394734,25 | 7,50 | -- | -- | 42,2 | 52,2 |
| H094-2_A | Nieuwbouw - Blok H | 133144,64 | 394745,77 | 1,50 | -- | -- | 43,3 | 53,3 |
| H094-2_B | Nieuwbouw - Blok H | 133144,64 | 394745,77 | 4,50 | -- | -- | 44,0 | 54,0 |
| H094-3_A | Nieuwbouw - Blok H | 133147,25 | 394737,73 | 1,50 | -- | -- | 41,8 | 51,8 |
| H094-3_B | Nieuwbouw - Blok H | 133147,25 | 394737,73 | 4,50 | -- | -- | 43,6 | 53,6 |
| H094-3_C | Nieuwbouw - Blok H | 133147,25 | 394737,73 | 7,50 | -- | -- | 44,9 | 54,9 |
| H094-4_A | Nieuwbouw - Blok H | 133141,31 | 394737,64 | 1,50 | -- | -- | 41,9 | 51,9 |
| H094-4_B | Nieuwbouw - Blok H | 133141,31 | 394737,64 | 4,50 | -- | -- | 42,5 | 52,5 |
| H094-4_C | Nieuwbouw - Blok H | 133141,31 | 394737,64 | 7,50 | -- | -- | 45,6 | 55,6 |
| H094-5_A | Nieuwbouw - Blok H | 133144,42 | 394743,10 | 7,50 | -- | -- | 45,6 | 55,6 |
| H095-1_A | Nieuwbouw - Blok H | 133134,78 | 394734,14 | 1,50 | -- | -- | 40,7 | 50,7 |
| H095-1_B | Nieuwbouw - Blok H | 133134,78 | 394734,14 | 4,50 | -- | -- | 41,2 | 51,2 |
| H095-1_C | Nieuwbouw - Blok H | 133134,78 | 394734,14 | 7,50 | -- | -- | 45,4 | 55,4 |
| H095-2_A | Nieuwbouw - Blok H | 133135,05 | 394745,66 | 1,50 | -- | -- | 43,4 | 53,4 |
| H095-2_B | Nieuwbouw - Blok H | 133135,05 | 394745,66 | 4,50 | -- | -- | 44,4 | 54,4 |
| H095-3_A | Nieuwbouw - Blok H | 133137,67 | 394737,52 | 1,50 | -- | -- | 44,1 | 54,1 |
| H095-3_B | Nieuwbouw - Blok H | 133137,67 | 394737,52 | 4,50 | -- | -- | 44,3 | 54,3 |
| H095-3_C | Nieuwbouw - Blok H | 133137,67 | 394737,52 | 7,50 | -- | -- | 44,4 | 54,4 |
| H095-4_A | Nieuwbouw - Blok H | 133131,79 | 394737,70 | 1,50 | -- | -- | 42,3 | 52,3 |
| H095-4_B | Nieuwbouw - Blok H | 133131,79 | 394737,70 | 4,50 | -- | -- | 43,2 | 53,2 |
| H095-4_C | Nieuwbouw - Blok H | 133131,79 | 394737,70 | 7,50 | -- | -- | 46,3 | 56,3 |

Alle getoonde dB-waarden zijn A-gewogen

Rapport: Resultatentabel
Model: WII - kazerne IBS LAr,LT ontwerpwijziging
LAeq totaalresultaten voor toetspunten
Groep: oost
Groepsreductie: Nee

| Naam Toetspunt | Omschrijving | X | Y | Hoogte | Dag | Avond | Nacht | Etmaal |
|---|---|---|---|---|---|---|---|---|
| H095-5_A | Nieuwbouw - Blok H | 133134,68 | 394742,97 | 7,50 | -- | -- | 44,6 | 54,6 |
| H096-1_A | Nieuwbouw - Blok H | 133125,03 | 394734,12 | 1,50 | -- | -- | 42,7 | 52,7 |
| H096-1_B | Nieuwbouw - Blok H | 133125,03 | 394734,12 | 4,50 | -- | -- | 42,6 | 52,6 |
| H096-1_C | Nieuwbouw - Blok H | 133125,03 | 394734,12 | 7,50 | -- | -- | 42,9 | 52,9 |
| H096-2_A | Nieuwbouw - Blok H | 133124,83 | 394745,54 | 1,50 | -- | -- | 44,4 | 54,4 |
| H096-2_B | Nieuwbouw - Blok H | 133124,83 | 394745,54 | 4,50 | -- | -- | 43,2 | 53,2 |
| H096-3_A | Nieuwbouw - Blok H | 133128,18 | 394737,36 | 1,50 | -- | -- | 42,9 | 52,9 |
| H096-3_B | Nieuwbouw - Blok H | 133128,18 | 394737,36 | 4,50 | -- | -- | 43,8 | 53,8 |
| H096-3_C | Nieuwbouw - Blok H | 133128,18 | 394737,36 | 7,50 | -- | -- | 44,9 | 54,9 |
| H096-4_A | Nieuwbouw - Blok H | 133122,13 | 394737,69 | 1,50 | -- | -- | 43,1 | 53,1 |
| H096-4_B | Nieuwbouw - Blok H | 133122,13 | 394737,69 | 4,50 | -- | -- | 43,4 | 53,4 |
| H096-4_C | Nieuwbouw - Blok H | 133122,13 | 394737,69 | 7,50 | -- | -- | 44,5 | 54,5 |
| H096-5_A | Nieuwbouw - Blok H | 133124,88 | 394742,96 | 7,50 | -- | -- | 43,4 | 53,4 |
| H097-1_A | Nieuwbouw - Blok H | 133122,67 | 394760,43 | 1,50 | -- | -- | 41,4 | 51,4 |
| H097-1_B | Nieuwbouw - Blok H | 133122,67 | 394760,43 | 4,50 | -- | -- | 41,8 | 51,8 |
| H097-1_C | Nieuwbouw - Blok H | 133122,67 | 394760,43 | 7,50 | -- | -- | 43,5 | 53,5 |
| H097-2_A | Nieuwbouw - Blok H | 133132,63 | 394760,32 | 1,50 | -- | -- | 43,1 | 53,1 |
| H097-2_B | Nieuwbouw - Blok H | 133132,63 | 394760,32 | 4,50 | -- | -- | 44,7 | 54,7 |
| H097-2_C | Nieuwbouw - Blok H | 133132,63 | 394760,32 | 7,50 | -- | -- | 41,7 | 51,7 |
| H097-3_A | Nieuwbouw - Blok H | 133127,55 | 394757,97 | 1,50 | -- | -- | 41,8 | 51,8 |
| H097-3_B | Nieuwbouw - Blok H | 133127,55 | 394757,97 | 4,50 | -- | -- | 42,7 | 52,7 |
| H097-3_C | Nieuwbouw - Blok H | 133127,55 | 394757,97 | 7,50 | -- | -- | 44,0 | 54,0 |
| H098-1_A | Nieuwbouw - Blok H | 133122,61 | 394765,92 | 1,50 | -- | -- | 42,9 | 52,9 |
| H098-1_B | Nieuwbouw - Blok H | 133122,61 | 394765,92 | 4,50 | -- | -- | 44,0 | 54,0 |
| H098-1_C | Nieuwbouw - Blok H | 133122,61 | 394765,92 | 7,50 | -- | -- | 45,2 | 55,2 |
| H098-2_A | Nieuwbouw - Blok H | 133132,56 | 394765,92 | 1,50 | -- | -- | 43,1 | 53,1 |
| H098-2_B | Nieuwbouw - Blok H | 133132,56 | 394765,92 | 4,50 | -- | -- | 44,5 | 54,5 |
| H098-2_C | Nieuwbouw - Blok H | 133132,56 | 394765,92 | 7,50 | -- | -- | 41,1 | 51,1 |
| H099-1_A | Nieuwbouw - Blok H | 133122,53 | 394771,75 | 1,50 | -- | -- | 50,2 | 60,2 |
| H099-1_B | Nieuwbouw - Blok H | 133122,53 | 394771,75 | 4,50 | -- | -- | 57,6 | 67,6 |
| H099-1_C | Nieuwbouw - Blok H | 133122,53 | 394771,75 | 7,50 | -- | -- | 57,7 | 67,7 |
| H099-2_A | Nieuwbouw - Blok H | 133132,49 | 394771,78 | 1,50 | -- | -- | 44,3 | 54,3 |
| H099-2_B | Nieuwbouw - Blok H | 133132,49 | 394771,78 | 4,50 | -- | -- | 39,2 | 49,2 |
| H099-2_C | Nieuwbouw - Blok H | 133132,49 | 394771,78 | 7,50 | -- | -- | 41,4 | 51,4 |
| H100-1_A | Nieuwbouw - Blok H | 133122,47 | 394776,74 | 1,50 | -- | -- | 51,1 | 61,1 |
| H100-1_B | Nieuwbouw - Blok H | 133122,47 | 394776,74 | 4,50 | -- | -- | 55,5 | 65,5 |
| H100-1_C | Nieuwbouw - Blok H | 133122,47 | 394776,74 | 7,50 | -- | -- | 58,4 | 68,4 |
| H100-2_A | Nieuwbouw - Blok H | 133132,43 | 394776,73 | 1,50 | -- | -- | 45,0 | 55,0 |
| H100-2_B | Nieuwbouw - Blok H | 133132,43 | 394776,73 | 4,50 | -- | -- | 44,3 | 54,3 |
| H100-2_C | Nieuwbouw - Blok H | 133132,43 | 394776,73 | 7,50 | -- | -- | 40,3 | 50,3 |
| H101-1_A | Nieuwbouw - Blok H | 133121,10 | 394782,20 | 1,50 | -- | -- | 51,4 | 61,4 |
| H101-1_B | Nieuwbouw - Blok H | 133121,10 | 394782,20 | 4,50 | -- | -- | 52,9 | 62,9 |
| H101-1_C | Nieuwbouw - Blok H | 133121,10 | 394782,20 | 7,50 | -- | -- | 57,1 | 67,1 |
| H101-2_A | Nieuwbouw - Blok H | 133130,87 | 394782,59 | 1,50 | -- | -- | 43,7 | 53,7 |
| H101-2_B | Nieuwbouw - Blok H | 133130,87 | 394782,59 | 4,50 | -- | -- | 44,7 | 54,7 |
| H101-2_C | Nieuwbouw - Blok H | 133130,87 | 394782,59 | 7,50 | -- | -- | 40,1 | 50,1 |
| H102-1_A | Nieuwbouw - Blok H | 133121,04 | 394787,58 | 1,50 | -- | -- | 52,8 | 62,8 |
| H102-1_B | Nieuwbouw - Blok H | 133121,04 | 394787,58 | 4,50 | -- | -- | 57,8 | 67,8 |
| H102-1_C | Nieuwbouw - Blok H | 133121,04 | 394787,58 | 7,50 | -- | -- | 59,5 | 69,5 |
| H102-2_A | Nieuwbouw - Blok H | 133130,82 | 394787,57 | 1,50 | -- | -- | 44,2 | 54,2 |
| H102-2_B | Nieuwbouw - Blok H | 133130,82 | 394787,57 | 4,50 | -- | -- | 45,1 | 55,1 |
| H102-2_C | Nieuwbouw - Blok H | 133130,82 | 394787,57 | 7,50 | -- | -- | 39,9 | 49,9 |
| H103-1_A | Nieuwbouw - Blok H | 133120,98 | 394793,36 | 1,50 | -- | -- | 52,0 | 62,0 |
| H103-1_B | Nieuwbouw - Blok H | 133120,98 | 394793,36 | 4,50 | -- | -- | 58,1 | 68,1 |
| H103-1_C | Nieuwbouw - Blok H | 133120,98 | 394793,36 | 7,50 | -- | -- | 59,0 | 69,0 |
| H103-2_A | Nieuwbouw - Blok H | 133130,76 | 394793,27 | 1,50 | -- | -- | 44,4 | 54,4 |
| H103-2_B | Nieuwbouw - Blok H | 133130,76 | 394793,27 | 4,50 | -- | -- | 41,4 | 51,4 |
| H103-2_C | Nieuwbouw - Blok H | 133130,76 | 394793,27 | 7,50 | -- | -- | 42,3 | 52,3 |
| H104-1_A | Nieuwbouw - Blok H | 133120,92 | 394799,63 | 1,50 | -- | -- | 52,9 | 62,9 |

Alle getoonde dB-waarden zijn A-gewogen

Rapport: Resultatentabel
Model: WII - kazerne IBS LAr,LT ontwerpwijziging
LAeq totaalresultaten voor toetspunten
Groep: oost
Groepsreductie: Nee

| Naam Toetspunt | Omschrijving | X | Y | Hoogte | Dag | Avond | Nacht | Etmaal |
|---|---|---|---|---|---|---|---|---|
| H104-1_B | Nieuwbouw - Blok H | 133120,92 | 394799,63 | 4,50 | -- | -- | 58,0 | 68,0 |
| H104-1_C | Nieuwbouw - Blok H | 133120,92 | 394799,63 | 7,50 | -- | -- | 58,9 | 68,9 |
| H104-2_A | Nieuwbouw - Blok H | 133130,70 | 394799,13 | 1,50 | -- | -- | 47,9 | 57,9 |
| H104-2_B | Nieuwbouw - Blok H | 133130,70 | 394799,13 | 4,50 | -- | -- | 48,5 | 58,5 |
| H104-2_C | Nieuwbouw - Blok H | 133130,70 | 394799,13 | 7,50 | -- | -- | 42,2 | 52,2 |
| H105-1_A | Nieuwbouw - Blok H | 133120,87 | 394804,68 | 1,50 | -- | -- | 51,4 | 61,4 |
| H105-1_B | Nieuwbouw - Blok H | 133120,87 | 394804,68 | 4,50 | -- | -- | 54,3 | 64,3 |
| H105-1_C | Nieuwbouw - Blok H | 133120,87 | 394804,68 | 7,50 | -- | -- | 55,7 | 65,7 |
| H105-2_A | Nieuwbouw - Blok H | 133130,64 | 394804,75 | 1,50 | -- | -- | 45,8 | 55,8 |
| H105-2_B | Nieuwbouw - Blok H | 133130,64 | 394804,75 | 4,50 | -- | -- | 46,5 | 56,5 |
| H105-2_C | Nieuwbouw - Blok H | 133130,64 | 394804,75 | 7,50 | -- | -- | 42,2 | 52,2 |
| H105-3_A | Nieuwbouw - Blok H | 133122,58 | 394808,26 | 1,50 | -- | -- | 50,4 | 60,4 |
| H105-3_B | Nieuwbouw - Blok H | 133122,58 | 394808,26 | 4,50 | -- | -- | 55,5 | 65,5 |
| H105-3_C | Nieuwbouw - Blok H | 133122,58 | 394808,26 | 7,50 | -- | -- | 56,0 | 66,0 |
| H106-1_A | Nieuwbouw - Blok H | 133124,29 | 394811,14 | 1,50 | -- | -- | 48,3 | 58,3 |
| H106-1_B | Nieuwbouw - Blok H | 133124,29 | 394811,14 | 4,50 | -- | -- | 54,4 | 64,4 |
| H106-1_C | Nieuwbouw - Blok H | 133124,29 | 394811,14 | 7,50 | -- | -- | 55,2 | 65,2 |
| H106-2_A | Nieuwbouw - Blok H | 133134,37 | 394811,63 | 1,50 | -- | -- | 45,1 | 55,1 |
| H106-2_B | Nieuwbouw - Blok H | 133134,37 | 394811,63 | 4,50 | -- | -- | 45,3 | 55,3 |
| H106-2_C | Nieuwbouw - Blok H | 133134,37 | 394811,63 | 7,50 | -- | -- | 40,1 | 50,1 |
| H106-3_A | Nieuwbouw - Blok H | 133132,43 | 394808,10 | 1,50 | -- | -- | 39,9 | 49,9 |
| H106-3_B | Nieuwbouw - Blok H | 133132,43 | 394808,10 | 4,50 | -- | -- | 39,6 | 49,6 |
| H106-3_C | Nieuwbouw - Blok H | 133132,43 | 394808,10 | 7,50 | -- | -- | 40,3 | 50,3 |
| H107-1_A | Nieuwbouw - Blok H | 133124,32 | 394816,52 | 1,50 | -- | -- | 50,7 | 60,7 |
| H107-1_B | Nieuwbouw - Blok H | 133124,32 | 394816,52 | 4,50 | -- | -- | 49,6 | 59,6 |
| H107-1_C | Nieuwbouw - Blok H | 133124,32 | 394816,52 | 7,50 | -- | -- | 55,2 | 65,2 |
| H107-2_A | Nieuwbouw - Blok H | 133134,31 | 394816,69 | 1,50 | -- | -- | 39,9 | 49,9 |
| H107-2_B | Nieuwbouw - Blok H | 133134,31 | 394816,69 | 4,50 | -- | -- | 39,5 | 49,5 |
| H107-2_C | Nieuwbouw - Blok H | 133134,31 | 394816,69 | 7,50 | -- | -- | 40,3 | 50,3 |
| H108-1_A | Nieuwbouw - Blok H | 133124,34 | 394821,95 | 1,50 | -- | -- | 50,3 | 60,3 |
| H108-1_B | Nieuwbouw - Blok H | 133124,34 | 394821,95 | 4,50 | -- | -- | 45,9 | 55,9 |
| H108-1_C | Nieuwbouw - Blok H | 133124,34 | 394821,95 | 7,50 | -- | -- | 55,5 | 65,5 |
| H108-2_A | Nieuwbouw - Blok H | 133134,25 | 394822,02 | 1,50 | -- | -- | 44,2 | 54,2 |
| H108-2_B | Nieuwbouw - Blok H | 133134,25 | 394822,02 | 4,50 | -- | -- | 46,3 | 56,3 |
| H108-2_C | Nieuwbouw - Blok H | 133134,25 | 394822,02 | 7,50 | -- | -- | 40,8 | 50,8 |
| H109-1_A | Nieuwbouw - Blok H | 133124,32 | 394828,42 | 1,50 | -- | -- | 52,5 | 62,5 |
| H109-1_B | Nieuwbouw - Blok H | 133124,32 | 394828,42 | 4,50 | -- | -- | 50,4 | 60,4 |
| H109-2_A | Nieuwbouw - Blok H | 133146,24 | 394828,16 | 1,50 | -- | -- | 42,5 | 52,5 |
| H109-3_A | Nieuwbouw - Blok H | 133127,33 | 394832,19 | 1,50 | -- | -- | 49,8 | 59,8 |
| H109-3_B | Nieuwbouw - Blok H | 133127,33 | 394832,19 | 4,50 | -- | -- | 50,7 | 60,7 |
| H109-4_A | Nieuwbouw - Blok H | 133138,52 | 394824,63 | 1,50 | -- | -- | 40,0 | 50,0 |
| H109-5_A | Nieuwbouw - Blok H | 133138,66 | 394832,00 | 1,50 | -- | -- | 50,0 | 60,0 |
| H109-6_A | Nieuwbouw - Blok H | 133130,00 | 394827,13 | 4,50 | -- | -- | 39,8 | 49,8 |
| H109-7_A | Nieuwbouw - Blok H | 133127,12 | 394824,79 | 7,50 | -- | -- | 56,3 | 66,3 |
| I166-1_A | Nieuwbouw - Blok I | 133222,77 | 394821,73 | 1,50 | -- | -- | 46,5 | 56,5 |
| I166-1_B | Nieuwbouw - Blok I | 133222,77 | 394821,73 | 4,50 | -- | -- | 48,3 | 58,3 |
| I166-1_C | Nieuwbouw - Blok I | 133222,77 | 394821,73 | 7,50 | -- | -- | 49,0 | 59,0 |
| I166-2_A | Nieuwbouw - Blok I | 133232,92 | 394822,39 | 1,50 | -- | -- | 37,3 | 47,3 |
| I166-2_B | Nieuwbouw - Blok I | 133232,92 | 394822,39 | 4,50 | -- | -- | 36,9 | 46,9 |
| I166-2_C | Nieuwbouw - Blok I | 133232,92 | 394822,39 | 7,50 | -- | -- | 36,6 | 46,6 |
| I166-3_A | Nieuwbouw - Blok I | 133227,52 | 394825,95 | 1,50 | -- | -- | 45,7 | 55,7 |
| I166-3_B | Nieuwbouw - Blok I | 133227,52 | 394825,95 | 4,50 | -- | -- | 46,4 | 56,4 |
| I166-3_C | Nieuwbouw - Blok I | 133227,52 | 394825,95 | 7,50 | -- | -- | 47,3 | 57,3 |
| I167-1_A | Nieuwbouw - Blok I | 133222,83 | 394816,81 | 1,50 | -- | -- | 45,0 | 55,0 |
| I167-1_B | Nieuwbouw - Blok I | 133222,83 | 394816,81 | 4,50 | -- | -- | 48,1 | 58,1 |
| I167-1_C | Nieuwbouw - Blok I | 133222,83 | 394816,81 | 7,50 | -- | -- | 51,4 | 61,4 |
| I167-2_A | Nieuwbouw - Blok I | 133232,99 | 394817,01 | 1,50 | -- | -- | 37,3 | 47,3 |
| I167-2_B | Nieuwbouw - Blok I | 133232,99 | 394817,01 | 4,50 | -- | -- | 37,1 | 47,1 |
| I167-2_C | Nieuwbouw - Blok I | 133232,99 | 394817,01 | 7,50 | -- | -- | 37,5 | 47,5 |

Alle getoonde dB-waarden zijn A-gewogen

Rapport: Resultatentabel
Model: WII - kazerne IBS LAr,LT ontwerpwijziging
LAeq totaalresultaten voor toetspunten
Groep: oost
Groepsreductie: Nee

| Naam Toetspunt | Omschrijving | X | Y | Hoogte | Dag | Avond | Nacht | Etmaal |
|---|---|---|---|---|---|---|---|---|
| I168-1_A | Nieuwbouw - Blok I | 133222,90 | 394811,42 | 1,50 | -- | -- | 43,8 | 53,8 |
| I168-1_B | Nieuwbouw - Blok I | 133222,90 | 394811,42 | 4,50 | -- | -- | 45,9 | 55,9 |
| I168-1_C | Nieuwbouw - Blok I | 133222,90 | 394811,42 | 7,50 | -- | -- | 51,2 | 61,2 |
| I168-2_A | Nieuwbouw - Blok I | 133233,07 | 394810,84 | 1,50 | -- | -- | 37,2 | 47,2 |
| I168-2_B | Nieuwbouw - Blok I | 133233,07 | 394810,84 | 4,50 | -- | -- | 37,0 | 47,0 |
| I168-2_C | Nieuwbouw - Blok I | 133233,07 | 394810,84 | 7,50 | -- | -- | 37,4 | 47,4 |
| I169-1_A | Nieuwbouw - Blok I | 133222,97 | 394805,81 | 1,50 | -- | -- | 44,9 | 54,9 |
| I169-1_B | Nieuwbouw - Blok I | 133222,97 | 394805,81 | 4,50 | -- | -- | 47,7 | 57,7 |
| I169-1_C | Nieuwbouw - Blok I | 133222,97 | 394805,81 | 7,50 | -- | -- | 51,8 | 61,8 |
| I169-2_A | Nieuwbouw - Blok I | 133233,14 | 394805,34 | 1,50 | -- | -- | 40,3 | 50,3 |
| I169-2_B | Nieuwbouw - Blok I | 133233,14 | 394805,34 | 4,50 | -- | -- | 42,8 | 52,8 |
| I169-2_C | Nieuwbouw - Blok I | 133233,14 | 394805,34 | 7,50 | -- | -- | 37,3 | 47,3 |
| I170-1_A | Nieuwbouw - Blok I | 133223,04 | 394800,32 | 1,50 | -- | -- | 45,0 | 55,0 |
| I170-1_B | Nieuwbouw - Blok I | 133223,04 | 394800,32 | 4,50 | -- | -- | 48,0 | 58,0 |
| I170-1_C | Nieuwbouw - Blok I | 133223,04 | 394800,32 | 7,50 | -- | -- | 53,1 | 63,1 |
| I170-2_A | Nieuwbouw - Blok I | 133233,20 | 394800,08 | 1,50 | -- | -- | 40,6 | 50,6 |
| I170-2_B | Nieuwbouw - Blok I | 133233,20 | 394800,08 | 4,50 | -- | -- | 43,8 | 53,8 |
| I170-2_C | Nieuwbouw - Blok I | 133233,20 | 394800,08 | 7,50 | -- | -- | 37,3 | 47,3 |
| I171-1_A | Nieuwbouw - Blok I | 133223,11 | 394794,59 | 1,50 | -- | -- | 46,9 | 56,9 |
| I171-1_B | Nieuwbouw - Blok I | 133223,11 | 394794,59 | 4,50 | -- | -- | 50,4 | 60,4 |
| I171-1_C | Nieuwbouw - Blok I | 133223,11 | 394794,59 | 7,50 | -- | -- | 53,1 | 63,1 |
| I171-2_A | Nieuwbouw - Blok I | 133233,27 | 394794,47 | 1,50 | -- | -- | 37,0 | 47,0 |
| I171-2_B | Nieuwbouw - Blok I | 133233,27 | 394794,47 | 4,50 | -- | -- | 36,9 | 46,9 |
| I171-2_C | Nieuwbouw - Blok I | 133233,27 | 394794,47 | 7,50 | -- | -- | 37,2 | 47,2 |
| I172-1_A | Nieuwbouw - Blok I | 133223,17 | 394789,88 | 1,50 | -- | -- | 43,7 | 53,7 |
| I172-1_B | Nieuwbouw - Blok I | 133223,17 | 394789,88 | 4,50 | -- | -- | 44,9 | 54,9 |
| I172-1_C | Nieuwbouw - Blok I | 133223,17 | 394789,88 | 7,50 | -- | -- | 52,3 | 62,3 |
| I172-2_A | Nieuwbouw - Blok I | 133233,34 | 394789,31 | 1,50 | -- | -- | 37,0 | 47,0 |
| I172-2_B | Nieuwbouw - Blok I | 133233,34 | 394789,31 | 4,50 | -- | -- | 36,9 | 46,9 |
| I172-2_C | Nieuwbouw - Blok I | 133233,34 | 394789,31 | 7,50 | -- | -- | 37,3 | 47,3 |
| I173-1_A | Nieuwbouw - Blok I | 133223,23 | 394784,95 | 1,50 | -- | -- | 43,5 | 53,5 |
| I173-1_B | Nieuwbouw - Blok I | 133223,23 | 394784,95 | 4,50 | -- | -- | 45,3 | 55,3 |
| I173-1_C | Nieuwbouw - Blok I | 133223,23 | 394784,95 | 7,50 | -- | -- | 52,0 | 62,0 |
| I173-2_A | Nieuwbouw - Blok I | 133233,40 | 394784,27 | 1,50 | -- | -- | 40,2 | 50,2 |
| I173-2_B | Nieuwbouw - Blok I | 133233,40 | 394784,27 | 4,50 | -- | -- | 44,1 | 54,1 |
| I173-2_C | Nieuwbouw - Blok I | 133233,40 | 394784,27 | 7,50 | -- | -- | 37,5 | 47,5 |
| I173-3_A | Nieuwbouw - Blok I | 133228,75 | 394781,34 | 1,50 | -- | -- | 37,0 | 47,0 |
| I173-3_B | Nieuwbouw - Blok I | 133228,75 | 394781,34 | 4,50 | -- | -- | 41,7 | 51,7 |
| I173-3_C | Nieuwbouw - Blok I | 133228,75 | 394781,34 | 7,50 | -- | -- | 42,0 | 52,0 |
| J001_A | Zorgwoning Kazerne - Blok J | 133042,85 | 395008,16 | 1,50 | -- | -- | 42,8 | 52,8 |
| J001_B | Zorgwoning Kazerne - Blok J | 133042,85 | 395008,16 | 5,50 | -- | -- | 42,7 | 52,7 |
| J002_A | Zorgwoning Kazerne - Blok J | 133052,10 | 395008,23 | 1,50 | -- | -- | 42,6 | 52,6 |
| J002_B | Zorgwoning Kazerne - Blok J | 133052,10 | 395008,23 | 5,50 | -- | -- | 42,3 | 52,3 |
| J003_A | Zorgwoning Kazerne - Blok J | 133060,36 | 395008,29 | 1,50 | -- | -- | 42,2 | 52,2 |
| J003_B | Zorgwoning Kazerne - Blok J | 133060,36 | 395008,29 | 5,50 | -- | -- | 42,0 | 52,0 |
| J004_A | Zorgwoning Kazerne - Blok J | 133072,82 | 395009,67 | 1,50 | -- | -- | 41,6 | 51,6 |
| J004_B | Zorgwoning Kazerne - Blok J | 133072,82 | 395009,67 | 5,50 | -- | -- | 41,4 | 51,4 |
| J005_A | Zorgwoning Kazerne - Blok J | 133084,79 | 395008,42 | 1,50 | -- | -- | 41,5 | 51,5 |
| J005_B | Zorgwoning Kazerne - Blok J | 133084,79 | 395008,42 | 5,50 | -- | -- | 41,3 | 51,3 |
| J006_A | Zorgwoning Kazerne - Blok J | 133092,33 | 395008,48 | 1,50 | -- | -- | 41,2 | 51,2 |
| J006_B | Zorgwoning Kazerne - Blok J | 133092,33 | 395008,48 | 5,50 | -- | -- | 40,9 | 50,9 |
| J007_A | Zorgwoning Kazerne - Blok J | 133103,71 | 395004,62 | 1,50 | -- | -- | 40,9 | 50,9 |
| J007_B | Zorgwoning Kazerne - Blok J | 133103,71 | 395004,62 | 5,50 | -- | -- | 40,3 | 50,3 |
| J008_A | Zorgwoning Kazerne - Blok J | 133110,27 | 394998,52 | 1,50 | -- | -- | 43,2 | 53,2 |
| J008_B | Zorgwoning Kazerne - Blok J | 133110,27 | 394998,52 | 5,50 | -- | -- | 43,1 | 53,1 |
| J009_A | Zorgwoning Kazerne - Blok J | 133110,40 | 394991,94 | 1,50 | -- | -- | 40,8 | 50,8 |
| J009_B | Zorgwoning Kazerne - Blok J | 133110,40 | 394991,94 | 5,50 | -- | -- | 40,3 | 50,3 |
| J010_A | Zorgwoning Kazerne - Blok J | 133110,53 | 394984,76 | 1,50 | -- | -- | 45,0 | 55,0 |
| J010_B | Zorgwoning Kazerne - Blok J | 133110,53 | 394984,76 | 5,50 | -- | -- | 40,4 | 50,4 |

Alle getoonde dB-waarden zijn A-gewogen

Rapport: Resultatentabel
Model: WII - kazerne IBS LAr,LT ontwerpwijziging
LAeq totaalresultaten voor toetspunten
Groep: oost
Groepsreductie: Nee

| Naam Toetspunt | Omschrijving | X | Y | Hoogte | Dag | Avond | Nacht | Etmaal |
|---|---|---|---|---|---|---|---|---|
| J011_A | Zorgwoning Kazerne - Blok J | 133109,94 | 394977,59 | 1,50 | -- | -- | 43,5 | 53,5 |
| J011_B | Zorgwoning Kazerne - Blok J | 133109,94 | 394977,59 | 5,50 | -- | -- | 43,6 | 53,6 |
| J012_A | Zorgwoning Kazerne - Blok J | 133112,20 | 394970,76 | 1,50 | -- | -- | 46,6 | 56,6 |
| J012_B | Zorgwoning Kazerne - Blok J | 133112,20 | 394970,76 | 5,50 | -- | -- | 46,5 | 56,5 |
| J013_A | Zorgwoning Kazerne - Blok J | 133105,73 | 394966,97 | 1,50 | -- | -- | 52,2 | 62,2 |
| J013_B | Zorgwoning Kazerne - Blok J | 133105,73 | 394966,97 | 5,50 | -- | -- | 53,2 | 63,2 |
| J014_A | Zorgwoning Kazerne - Blok J | 133099,64 | 394970,78 | 1,50 | -- | -- | 51,7 | 61,7 |
| J014_B | Zorgwoning Kazerne - Blok J | 133099,64 | 394970,78 | 5,50 | -- | -- | 53,2 | 63,2 |
| J015_A | Zorgwoning Kazerne - Blok J | 133101,81 | 394978,45 | 1,50 | -- | -- | 51,1 | 61,1 |
| J015_B | Zorgwoning Kazerne - Blok J | 133101,81 | 394978,45 | 5,50 | -- | -- | 52,4 | 62,4 |
| J016_A | Zorgwoning Kazerne - Blok J | 133099,41 | 394988,03 | 1,50 | -- | -- | 50,4 | 60,4 |
| J016_B | Zorgwoning Kazerne - Blok J | 133099,41 | 394988,03 | 5,50 | -- | -- | 51,9 | 61,9 |
| J017_A | Zorgwoning Kazerne - Blok J | 133088,61 | 394996,61 | 1,50 | -- | -- | 46,7 | 56,7 |
| J017_B | Zorgwoning Kazerne - Blok J | 133088,61 | 394996,61 | 5,50 | -- | -- | 50,3 | 60,3 |
| J018_A | Zorgwoning Kazerne - Blok J | 133055,56 | 394996,47 | 1,50 | -- | -- | 48,9 | 58,9 |
| J018_B | Zorgwoning Kazerne - Blok J | 133055,56 | 394996,47 | 5,50 | -- | -- | 49,4 | 59,4 |
| J019_A | Zorgwoning Kazerne - Blok J | 133042,84 | 394990,28 | 1,50 | -- | -- | 48,4 | 58,4 |
| J019_B | Zorgwoning Kazerne - Blok J | 133042,84 | 394990,28 | 5,50 | -- | -- | 48,8 | 58,8 |
| J020_A | Zorgwoning Kazerne - Blok J | 133042,92 | 394980,10 | 1,50 | -- | -- | 47,0 | 57,0 |
| J020_B | Zorgwoning Kazerne - Blok J | 133042,92 | 394980,10 | 5,50 | -- | -- | 43,6 | 53,6 |
| J021_A | Zorgwoning Kazerne - Blok J | 133042,98 | 394972,67 | 1,50 | -- | -- | 47,7 | 57,7 |
| J021_B | Zorgwoning Kazerne - Blok J | 133042,98 | 394972,67 | 5,50 | -- | -- | 43,9 | 53,9 |
| J022_A | Zorgwoning Kazerne - Blok J | 133044,02 | 394961,78 | 1,50 | -- | -- | 47,5 | 57,5 |
| J022_B | Zorgwoning Kazerne - Blok J | 133044,02 | 394961,78 | 5,50 | -- | -- | 44,1 | 54,1 |
| J023_A | Zorgwoning Kazerne - Blok J | 133039,15 | 394958,51 | 1,50 | -- | -- | 50,9 | 60,9 |
| J023_B | Zorgwoning Kazerne - Blok J | 133039,15 | 394958,51 | 5,50 | -- | -- | 51,5 | 61,5 |
| J024_A | Zorgwoning Kazerne - Blok J | 133033,38 | 394962,60 | 1,50 | -- | -- | 49,3 | 59,3 |
| J024_B | Zorgwoning Kazerne - Blok J | 133033,38 | 394962,60 | 5,50 | -- | -- | 48,9 | 58,9 |
| J025_A | Zorgwoning Kazerne - Blok J | 133034,52 | 394973,29 | 1,50 | -- | -- | 52,9 | 62,9 |
| J025_B | Zorgwoning Kazerne - Blok J | 133034,52 | 394973,29 | 5,50 | -- | -- | 54,1 | 64,1 |
| J026_A | Zorgwoning Kazerne - Blok J | 133034,43 | 394984,66 | 1,50 | -- | -- | 54,3 | 64,3 |
| J026_B | Zorgwoning Kazerne - Blok J | 133034,43 | 394984,66 | 5,50 | -- | -- | 57,4 | 67,4 |
| J027_A | Zorgwoning Kazerne - Blok J | 133033,24 | 394995,33 | 1,50 | -- | -- | 58,4 | 68,4 |
| J027_B | Zorgwoning Kazerne - Blok J | 133033,24 | 394995,33 | 5,50 | -- | -- | 59,3 | 69,3 |
| K001_A | Bestaande bouw herontwikkeling - Blok K | 133045,00 | 394950,73 | 1,50 | -- | -- | 48,5 | 58,5 |
| K001_B | Bestaande bouw herontwikkeling - Blok K | 133045,00 | 394950,73 | 4,50 | -- | -- | 48,5 | 58,5 |
| K001_C | Bestaande bouw herontwikkeling - Blok K | 133045,00 | 394950,73 | 8,40 | -- | -- | 50,7 | 60,7 |
| K002_A | Bestaande bouw herontwikkeling - Blok K | 133052,68 | 394950,76 | 1,50 | -- | -- | 47,4 | 57,4 |
| K002_B | Bestaande bouw herontwikkeling - Blok K | 133052,68 | 394950,76 | 4,50 | -- | -- | 43,7 | 53,7 |
| K002_C | Bestaande bouw herontwikkeling - Blok K | 133052,68 | 394950,76 | 8,40 | -- | -- | 47,9 | 57,9 |
| K003_A | Bestaande bouw herontwikkeling - Blok K | 133056,19 | 394947,41 | 1,50 | -- | -- | 47,0 | 57,0 |
| K003_B | Bestaande bouw herontwikkeling - Blok K | 133056,19 | 394947,41 | 4,50 | -- | -- | 46,3 | 56,3 |
| K003_C | Bestaande bouw herontwikkeling - Blok K | 133056,19 | 394947,41 | 8,40 | -- | -- | 48,3 | 58,3 |
| K004_A | Bestaande bouw herontwikkeling - Blok K | 133056,21 | 394942,57 | 1,50 | -- | -- | 47,1 | 57,1 |
| K004_B | Bestaande bouw herontwikkeling - Blok K | 133056,21 | 394942,57 | 4,50 | -- | -- | 46,6 | 56,6 |
| K004_C | Bestaande bouw herontwikkeling - Blok K | 133056,21 | 394942,57 | 8,40 | -- | -- | 48,8 | 58,8 |
| K005_A | Bestaande bouw herontwikkeling - Blok K | 133058,05 | 394931,64 | 1,50 | -- | -- | 47,5 | 57,5 |
| K005_B | Bestaande bouw herontwikkeling - Blok K | 133058,05 | 394931,64 | 4,50 | -- | -- | 47,2 | 57,2 |
| K005_C | Bestaande bouw herontwikkeling - Blok K | 133058,05 | 394931,64 | 8,40 | -- | -- | 49,5 | 59,5 |
| K006_A | Bestaande bouw herontwikkeling - Blok K | 133058,07 | 394924,05 | 1,50 | -- | -- | 47,5 | 57,5 |
| K006_B | Bestaande bouw herontwikkeling - Blok K | 133058,07 | 394924,05 | 4,50 | -- | -- | 47,0 | 57,0 |
| K006_C | Bestaande bouw herontwikkeling - Blok K | 133058,07 | 394924,05 | 8,40 | -- | -- | 49,2 | 59,2 |
| K007_A | Bestaande bouw herontwikkeling - Blok K | 133058,10 | 394916,89 | 1,50 | -- | -- | 47,6 | 57,6 |
| K007_B | Bestaande bouw herontwikkeling - Blok K | 133058,10 | 394916,89 | 4,50 | -- | -- | 47,2 | 57,2 |
| K007_C | Bestaande bouw herontwikkeling - Blok K | 133058,10 | 394916,89 | 8,40 | -- | -- | 49,3 | 59,3 |
| K014_A | Bestaande bouw herontwikkeling - Blok K | 133039,57 | 394916,84 | 1,50 | -- | -- | 49,9 | 59,9 |
| K014_B | Bestaande bouw herontwikkeling - Blok K | 133039,57 | 394916,84 | 4,50 | -- | -- | 50,2 | 60,2 |
| K014_C | Bestaande bouw herontwikkeling - Blok K | 133039,57 | 394916,84 | 8,40 | -- | -- | 57,7 | 67,7 |
| K015_A | Bestaande bouw herontwikkeling - Blok K | 133039,51 | 394924,28 | 1,50 | -- | -- | 51,7 | 61,7 |

Alle getoonde dB-waarden zijn A-gewogen

Rapport: Resultatentabel
Model: WII - kazerne IBS LAr,LT ontwerpwijziging
LAeq totaalresultaten voor toetspunten
Groep: oost
Groepsreductie: Nee

| Naam Toetspunt | Omschrijving | X | Y | Hoogte | Dag | Avond | Nacht | Etmaal |
|---|---|---|---|---|---|---|---|---|
| K015_B | Bestaande bouw herontwikkeling - Blok K | 133039,51 | 394924,28 | 4,50 | -- | -- | 52,0 | 62,0 |
| K015_C | Bestaande bouw herontwikkeling - Blok K | 133039,51 | 394924,28 | 8,40 | -- | -- | 58,5 | 68,5 |
| K016_A | Bestaande bouw herontwikkeling - Blok K | 133039,45 | 394930,62 | 1,50 | -- | -- | 59,1 | 69,1 |
| K016_B | Bestaande bouw herontwikkeling - Blok K | 133039,45 | 394930,62 | 4,50 | -- | -- | 59,3 | 69,3 |
| K016_C | Bestaande bouw herontwikkeling - Blok K | 133039,45 | 394930,62 | 8,40 | -- | -- | 62,6 | 72,6 |
| K017_A | Bestaande bouw herontwikkeling - Blok K | 133039,34 | 394942,55 | 1,50 | -- | -- | 51,7 | 61,7 |
| K017_B | Bestaande bouw herontwikkeling - Blok K | 133039,34 | 394942,55 | 4,50 | -- | -- | 51,8 | 61,8 |
| K017_C | Bestaande bouw herontwikkeling - Blok K | 133039,34 | 394942,55 | 8,40 | -- | -- | 57,0 | 67,0 |
| K018_A | Bestaande bouw herontwikkeling - Blok K | 133041,19 | 394947,24 | 1,50 | -- | -- | 49,9 | 59,9 |
| K018_B | Bestaande bouw herontwikkeling - Blok K | 133041,19 | 394947,24 | 4,50 | -- | -- | 49,4 | 59,4 |
| K018_C | Bestaande bouw herontwikkeling - Blok K | 133041,19 | 394947,24 | 8,40 | -- | -- | 57,0 | 67,0 |
| K019_A | Bestaande bouw herontwikkeling - Blok K | 133092,99 | 394951,21 | 1,50 | -- | -- | 42,2 | 52,2 |
| K019_B | Bestaande bouw herontwikkeling - Blok K | 133092,99 | 394951,21 | 4,50 | -- | -- | 41,7 | 51,7 |
| K019_C | Bestaande bouw herontwikkeling - Blok K | 133092,99 | 394951,21 | 8,40 | -- | -- | 45,7 | 55,7 |
| K020_A | Bestaande bouw herontwikkeling - Blok K | 133100,77 | 394951,27 | 1,50 | -- | -- | 41,8 | 51,8 |
| K020_B | Bestaande bouw herontwikkeling - Blok K | 133100,77 | 394951,27 | 4,50 | -- | -- | 41,4 | 51,4 |
| K020_C | Bestaande bouw herontwikkeling - Blok K | 133100,77 | 394951,27 | 8,40 | -- | -- | 45,5 | 55,5 |
| K021_A | Bestaande bouw herontwikkeling - Blok K | 133104,60 | 394948,10 | 1,50 | -- | -- | 44,5 | 54,5 |
| K021_B | Bestaande bouw herontwikkeling - Blok K | 133104,60 | 394948,10 | 4,50 | -- | -- | 44,4 | 54,4 |
| K021_C | Bestaande bouw herontwikkeling - Blok K | 133104,60 | 394948,10 | 8,40 | -- | -- | 41,7 | 51,7 |
| K022_A | Bestaande bouw herontwikkeling - Blok K | 133106,56 | 394943,47 | 1,50 | -- | -- | 44,3 | 54,3 |
| K022_B | Bestaande bouw herontwikkeling - Blok K | 133106,56 | 394943,47 | 4,50 | -- | -- | 44,2 | 54,2 |
| K022_C | Bestaande bouw herontwikkeling - Blok K | 133106,56 | 394943,47 | 8,40 | -- | -- | 41,6 | 51,6 |
| K023_A | Bestaande bouw herontwikkeling - Blok K | 133106,63 | 394931,40 | 1,50 | -- | -- | 43,9 | 53,9 |
| K023_B | Bestaande bouw herontwikkeling - Blok K | 133106,63 | 394931,40 | 4,50 | -- | -- | 43,8 | 53,8 |
| K023_C | Bestaande bouw herontwikkeling - Blok K | 133106,63 | 394931,40 | 8,40 | -- | -- | 41,6 | 51,6 |
| K024_A | Bestaande bouw herontwikkeling - Blok K | 133106,69 | 394924,45 | 1,50 | -- | -- | 44,3 | 54,3 |
| K024_B | Bestaande bouw herontwikkeling - Blok K | 133106,69 | 394924,45 | 4,50 | -- | -- | 44,5 | 54,5 |
| K024_C | Bestaande bouw herontwikkeling - Blok K | 133106,69 | 394924,45 | 8,40 | -- | -- | 41,7 | 51,7 |
| K025_A | Bestaande bouw herontwikkeling - Blok K | 133106,74 | 394918,15 | 1,50 | -- | -- | 41,5 | 51,5 |
| K025_B | Bestaande bouw herontwikkeling - Blok K | 133106,74 | 394918,15 | 4,50 | -- | -- | 41,1 | 51,1 |
| K025_C | Bestaande bouw herontwikkeling - Blok K | 133106,74 | 394918,15 | 8,40 | -- | -- | 41,7 | 51,7 |
| K032_A | Bestaande bouw herontwikkeling - Blok K | 133088,12 | 394917,35 | 1,50 | -- | -- | 47,5 | 57,5 |
| K032_B | Bestaande bouw herontwikkeling - Blok K | 133088,12 | 394917,35 | 4,50 | -- | -- | 45,8 | 55,8 |
| K032_C | Bestaande bouw herontwikkeling - Blok K | 133088,12 | 394917,35 | 8,40 | -- | -- | 48,5 | 58,5 |
| K033_A | Bestaande bouw herontwikkeling - Blok K | 133088,06 | 394924,55 | 1,50 | -- | -- | 48,7 | 58,7 |
| K033_B | Bestaande bouw herontwikkeling - Blok K | 133088,06 | 394924,55 | 4,50 | -- | -- | 45,7 | 55,7 |
| K033_C | Bestaande bouw herontwikkeling - Blok K | 133088,06 | 394924,55 | 8,40 | -- | -- | 48,4 | 58,4 |
| K034_A | Bestaande bouw herontwikkeling - Blok K | 133088,01 | 394931,65 | 1,50 | -- | -- | 44,0 | 54,0 |
| K034_B | Bestaande bouw herontwikkeling - Blok K | 133088,01 | 394931,65 | 4,50 | -- | -- | 45,8 | 55,8 |
| K034_C | Bestaande bouw herontwikkeling - Blok K | 133088,01 | 394931,65 | 8,40 | -- | -- | 48,9 | 58,9 |
| K035_A | Bestaande bouw herontwikkeling - Blok K | 133089,63 | 394943,73 | 1,50 | -- | -- | 44,7 | 54,7 |
| K035_B | Bestaande bouw herontwikkeling - Blok K | 133089,63 | 394943,73 | 4,50 | -- | -- | 45,3 | 55,3 |
| K035_C | Bestaande bouw herontwikkeling - Blok K | 133089,63 | 394943,73 | 8,40 | -- | -- | 48,2 | 58,2 |
| K036_A | Bestaande bouw herontwikkeling - Blok K | 133089,60 | 394947,97 | 1,50 | -- | -- | 45,2 | 55,2 |
| K036_B | Bestaande bouw herontwikkeling - Blok K | 133089,60 | 394947,97 | 4,50 | -- | -- | 45,8 | 55,8 |
| K036_C | Bestaande bouw herontwikkeling - Blok K | 133089,60 | 394947,97 | 8,40 | -- | -- | 48,6 | 58,6 |
| L001_A | Bestaande bouw herontw. BSO/school - Blok L | 133045,92 | 394894,36 | 1,50 | -- | -- | 64,2 | 74,2 |
| L001_B | Bestaande bouw herontw. BSO/school - Blok L | 133045,92 | 394894,36 | 4,50 | -- | -- | 64,4 | 74,4 |
| L001_C | Bestaande bouw herontw. BSO/school - Blok L | 133045,92 | 394894,36 | 7,50 | -- | -- | 65,4 | 75,4 |
| L002_A | Bestaande bouw herontw. BSO/school - Blok L | 133051,14 | 394887,24 | 1,50 | -- | -- | 55,1 | 65,1 |
| L002_B | Bestaande bouw herontw. BSO/school - Blok L | 133051,14 | 394887,24 | 4,50 | -- | -- | 55,2 | 65,2 |
| L002_C | Bestaande bouw herontw. BSO/school - Blok L | 133051,14 | 394887,24 | 7,50 | -- | -- | 57,7 | 67,7 |
| L003_A | Bestaande bouw herontw. BSO/school - Blok L | 133051,19 | 394877,28 | 1,50 | -- | -- | 49,6 | 59,6 |
| L003_B | Bestaande bouw herontw. BSO/school - Blok L | 133051,19 | 394877,28 | 4,50 | -- | -- | 50,5 | 60,5 |
| L003_C | Bestaande bouw herontw. BSO/school - Blok L | 133051,19 | 394877,28 | 7,50 | -- | -- | 53,6 | 63,6 |
| L004_A | Bestaande bouw herontw. BSO/school - Blok L | 133062,90 | 394875,28 | 1,50 | -- | -- | 49,6 | 59,6 |
| L004_B | Bestaande bouw herontw. BSO/school - Blok L | 133062,90 | 394875,28 | 4,50 | -- | -- | 50,3 | 60,3 |
| L004_C | Bestaande bouw herontw. BSO/school - Blok L | 133062,90 | 394875,28 | 7,50 | -- | -- | 54,6 | 64,6 |

Alle getoonde dB-waarden zijn A-gewogen

Rapport: Resultatentabel
Model: WII - kazerne IBS LAr,LT ontwerpwijziging
LAeq totaalresultaten voor toetspunten
Groep: oost
Groepsreductie: Nee

| Naam Toetspunt | Omschrijving | X | Y | Hoogte | Dag | Avond | Nacht | Etmaal |
|---|---|---|---|---|---|---|---|---|
| L005_A | Bestaande bouw herontw. BSO/school - Blok L | 133072,96 | 394869,15 | 1,50 | -- | -- | 48,4 | 58,4 |
| L005_B | Bestaande bouw herontw. BSO/school - Blok L | 133072,96 | 394869,15 | 4,50 | -- | -- | 48,5 | 58,5 |
| L005_C | Bestaande bouw herontw. BSO/school - Blok L | 133072,96 | 394869,15 | 7,50 | -- | -- | 52,5 | 62,5 |
| L006_A | Bestaande bouw herontw. BSO/school - Blok L | 133069,19 | 394857,85 | 1,50 | -- | -- | 46,4 | 56,4 |
| L006_B | Bestaande bouw herontw. BSO/school - Blok L | 133069,19 | 394857,85 | 4,50 | -- | -- | 46,8 | 56,8 |
| L006_C | Bestaande bouw herontw. BSO/school - Blok L | 133069,19 | 394857,85 | 7,50 | -- | -- | 50,1 | 60,1 |
| L007_A | Bestaande bouw herontw. BSO/school - Blok L | 133064,08 | 394851,78 | 1,50 | -- | -- | 44,9 | 54,9 |
| L007_B | Bestaande bouw herontw. BSO/school - Blok L | 133064,08 | 394851,78 | 4,50 | -- | -- | 43,4 | 53,4 |
| L007_C | Bestaande bouw herontw. BSO/school - Blok L | 133064,08 | 394851,78 | 7,50 | -- | -- | 50,6 | 60,6 |
| L008_A | Bestaande bouw herontw. BSO/school - Blok L | 133058,52 | 394857,45 | 1,50 | -- | -- | 58,8 | 68,8 |
| L008_B | Bestaande bouw herontw. BSO/school - Blok L | 133058,52 | 394857,45 | 4,50 | -- | -- | 59,8 | 69,8 |
| L008_C | Bestaande bouw herontw. BSO/school - Blok L | 133058,52 | 394857,45 | 7,50 | -- | -- | 55,4 | 65,4 |
| L009_A | Bestaande bouw herontw. BSO/school - Blok L | 133050,71 | 394862,47 | 1,50 | -- | -- | 49,8 | 59,8 |
| L009_B | Bestaande bouw herontw. BSO/school - Blok L | 133050,71 | 394862,47 | 4,50 | -- | -- | 50,0 | 60,0 |
| L009_C | Bestaande bouw herontw. BSO/school - Blok L | 133050,71 | 394862,47 | 7,50 | -- | -- | 45,4 | 55,4 |
| L010_A | Bestaande bouw herontw. BSO/school - Blok L | 133041,17 | 394868,17 | 1,50 | -- | -- | 52,0 | 62,0 |
| L010_B | Bestaande bouw herontw. BSO/school - Blok L | 133041,17 | 394868,17 | 4,50 | -- | -- | 52,0 | 62,0 |
| L010_C | Bestaande bouw herontw. BSO/school - Blok L | 133041,17 | 394868,17 | 7,50 | -- | -- | 56,1 | 66,1 |
| L011_A | Bestaande bouw herontw. BSO/school - Blok L | 133041,31 | 394876,88 | 1,50 | -- | -- | 49,1 | 59,1 |
| L011_B | Bestaande bouw herontw. BSO/school - Blok L | 133041,31 | 394876,88 | 4,50 | -- | -- | 50,7 | 60,7 |
| L011_C | Bestaande bouw herontw. BSO/school - Blok L | 133041,31 | 394876,88 | 7,50 | -- | -- | 54,6 | 64,6 |
| L012_A | Bestaande bouw herontw. BSO/school - Blok L | 133041,49 | 394887,30 | 1,50 | -- | -- | 53,2 | 63,2 |
| L012_B | Bestaande bouw herontw. BSO/school - Blok L | 133041,49 | 394887,30 | 4,50 | -- | -- | 55,3 | 65,3 |
| L012_C | Bestaande bouw herontw. BSO/school - Blok L | 133041,49 | 394887,30 | 7,50 | -- | -- | 61,5 | 71,5 |
| L015_A | Bestaande bouw herontw. BSO/school - Blok L | 133107,02 | 394880,44 | 1,50 | -- | -- | 44,8 | 54,8 |
| L015_B | Bestaande bouw herontw. BSO/school - Blok L | 133107,02 | 394880,44 | 4,50 | -- | -- | 44,8 | 54,8 |
| L015_C | Bestaande bouw herontw. BSO/school - Blok L | 133107,02 | 394880,44 | 8,40 | -- | -- | 41,8 | 51,8 |
| L016_A | Bestaande bouw herontw. BSO/school - Blok L | 133107,15 | 394865,59 | 1,50 | -- | -- | 43,8 | 53,8 |
| L016_B | Bestaande bouw herontw. BSO/school - Blok L | 133107,15 | 394865,59 | 4,50 | -- | -- | 43,8 | 53,8 |
| L016_C | Bestaande bouw herontw. BSO/school - Blok L | 133107,15 | 394865,59 | 8,40 | -- | -- | 41,6 | 51,6 |
| L017_A | Bestaande bouw herontw. BSO/school - Blok L | 133107,37 | 394853,50 | 1,50 | -- | -- | 43,6 | 53,6 |
| L017_B | Bestaande bouw herontw. BSO/school - Blok L | 133107,37 | 394853,50 | 4,50 | -- | -- | 43,5 | 53,5 |
| L017_C | Bestaande bouw herontw. BSO/school - Blok L | 133107,37 | 394853,50 | 8,40 | -- | -- | 41,4 | 51,4 |
| L018_A | Bestaande bouw herontw. BSO/school - Blok L | 133105,53 | 394846,16 | 1,50 | -- | -- | 43,7 | 53,7 |
| L018_B | Bestaande bouw herontw. BSO/school - Blok L | 133105,53 | 394846,16 | 4,50 | -- | -- | 43,7 | 53,7 |
| L018_C | Bestaande bouw herontw. BSO/school - Blok L | 133105,53 | 394846,16 | 8,40 | -- | -- | 41,5 | 51,5 |
| L019_A | Bestaande bouw herontw. BSO/school - Blok L | 133097,88 | 394841,95 | 1,50 | -- | -- | 41,7 | 51,7 |
| L019_B | Bestaande bouw herontw. BSO/school - Blok L | 133097,88 | 394841,95 | 4,50 | -- | -- | 41,2 | 51,2 |
| L019_C | Bestaande bouw herontw. BSO/school - Blok L | 133097,88 | 394841,95 | 8,40 | -- | -- | 49,4 | 59,4 |
| L020_A | Bestaande bouw herontw. BSO/school - Blok L | 133090,67 | 394848,23 | 1,50 | -- | -- | 50,5 | 60,5 |
| L020_B | Bestaande bouw herontw. BSO/school - Blok L | 133090,67 | 394848,23 | 4,50 | -- | -- | 49,0 | 59,0 |
| L020_C | Bestaande bouw herontw. BSO/school - Blok L | 133090,67 | 394848,23 | 8,40 | -- | -- | 58,8 | 68,8 |
| L021_A | Bestaande bouw herontw. BSO/school - Blok L | 133088,62 | 394864,34 | 1,50 | -- | -- | 44,3 | 54,3 |
| L021_B | Bestaande bouw herontw. BSO/school - Blok L | 133088,62 | 394864,34 | 4,50 | -- | -- | 45,2 | 55,2 |
| L021_C | Bestaande bouw herontw. BSO/school - Blok L | 133088,62 | 394864,34 | 8,40 | -- | -- | 54,4 | 64,4 |
| L022_A | Bestaande bouw herontw. BSO/school - Blok L | 133088,49 | 394879,58 | 1,50 | -- | -- | 50,5 | 60,5 |
| L022_B | Bestaande bouw herontw. BSO/school - Blok L | 133088,49 | 394879,58 | 4,50 | -- | -- | 51,2 | 61,2 |
| L022_C | Bestaande bouw herontw. BSO/school - Blok L | 133088,49 | 394879,58 | 8,40 | -- | -- | 59,0 | 69,0 |
| M001_A | Bestaande bouw herontwikkeling - Blok M | 133051,37 | 394832,81 | 1,50 | -- | -- | 51,8 | 61,8 |
| M001_B | Bestaande bouw herontwikkeling - Blok M | 133051,37 | 394832,81 | 4,50 | -- | -- | 52,8 | 62,8 |
| M002_A | Bestaande bouw herontwikkeling - Blok M | 133063,32 | 394832,89 | 1,50 | -- | -- | 53,0 | 63,0 |
| M002_B | Bestaande bouw herontwikkeling - Blok M | 133063,32 | 394832,89 | 4,50 | -- | -- | 53,4 | 63,4 |
| M003_A | Bestaande bouw herontwikkeling - Blok M | 133069,20 | 394828,31 | 1,50 | -- | -- | 45,4 | 55,4 |
| M003_B | Bestaande bouw herontwikkeling - Blok M | 133069,20 | 394828,31 | 4,50 | -- | -- | 45,9 | 55,9 |
| M004_A | Bestaande bouw herontwikkeling - Blok M | 133064,35 | 394823,69 | 1,50 | -- | -- | 52,5 | 62,5 |
| M004_B | Bestaande bouw herontwikkeling - Blok M | 133064,35 | 394823,69 | 4,50 | -- | -- | 44,8 | 54,8 |
| M005_A | Bestaande bouw herontwikkeling - Blok M | 133051,83 | 394823,60 | 1,50 | -- | -- | 43,3 | 53,3 |
| M005_B | Bestaande bouw herontwikkeling - Blok M | 133051,83 | 394823,60 | 4,50 | -- | -- | 43,1 | 53,1 |
| M006_A | Bestaande bouw herontwikkeling - Blok M | 133047,45 | 394828,33 | 1,50 | -- | -- | 52,5 | 62,5 |

Alle getoonde dB-waarden zijn A-gewogen

Rapport: Resultatentabel
Model: WII - kazerne IBS LAr,LT ontwerpwijziging
LAeq totaalresultaten voor toetspunten
Groep: oost
Groepsreductie: Nee

| Naam Toetspunt | Omschrijving | X | Y | Hoogte | Dag | Avond | Nacht | Etmaal |
|---|---|---|---|---|---|---|---|---|
| M006_B | Bestaande bouw herontwikkeling - Blok M | 133047,45 | 394828,33 | 4,50 | -- | -- | 57,1 | 67,1 |
| M007_A | Bestaande bouw herontwikkeling - Blok M | 133085,58 | 394833,18 | 1,50 | -- | -- | 51,2 | 61,2 |
| M007_B | Bestaande bouw herontwikkeling - Blok M | 133085,58 | 394833,18 | 4,50 | -- | -- | 52,0 | 62,0 |
| M008_A | Bestaande bouw herontwikkeling - Blok M | 133100,93 | 394832,21 | 1,50 | -- | -- | 50,7 | 60,7 |
| M008_B | Bestaande bouw herontwikkeling - Blok M | 133100,93 | 394832,21 | 4,50 | -- | -- | 51,3 | 61,3 |
| M009_A | Bestaande bouw herontwikkeling - Blok M | 133113,19 | 394826,98 | 1,50 | -- | -- | 51,1 | 61,1 |
| M009_B | Bestaande bouw herontwikkeling - Blok M | 133113,19 | 394826,98 | 4,50 | -- | -- | 50,7 | 60,7 |
| M010_A | Bestaande bouw herontwikkeling - Blok M | 133102,21 | 394821,39 | 1,50 | -- | -- | 41,1 | 51,1 |
| M010_B | Bestaande bouw herontwikkeling - Blok M | 133102,21 | 394821,39 | 4,50 | -- | -- | 40,7 | 50,7 |
| M011_A | Bestaande bouw herontwikkeling - Blok M | 133085,20 | 394820,20 | 1,50 | -- | -- | 54,0 | 64,0 |
| M011_B | Bestaande bouw herontwikkeling - Blok M | 133085,20 | 394820,20 | 4,50 | -- | -- | 54,1 | 64,1 |
| M012_A | Bestaande bouw herontwikkeling - Blok M | 133081,20 | 394826,32 | 1,50 | -- | -- | 48,1 | 58,1 |
| M012_B | Bestaande bouw herontwikkeling - Blok M | 133081,20 | 394826,32 | 4,50 | -- | -- | 50,5 | 60,5 |
| M013_A | Bestaande bouw herontwikkeling - Blok M | 133062,93 | 394809,92 | 1,50 | -- | -- | 60,7 | 70,7 |
| M013_B | Bestaande bouw herontwikkeling - Blok M | 133062,93 | 394809,92 | 4,50 | -- | -- | 61,1 | 71,1 |
| M014_A | Bestaande bouw herontwikkeling - Blok M | 133069,61 | 394804,56 | 1,50 | -- | -- | 50,3 | 60,3 |
| M014_B | Bestaande bouw herontwikkeling - Blok M | 133069,61 | 394804,56 | 4,50 | -- | -- | 50,6 | 60,6 |
| M015_A | Bestaande bouw herontwikkeling - Blok M | 133069,60 | 394792,47 | 1,50 | -- | -- | 46,8 | 56,8 |
| M015_B | Bestaande bouw herontwikkeling - Blok M | 133069,60 | 394792,47 | 4,50 | -- | -- | 48,0 | 58,0 |
| M016_A | Bestaande bouw herontwikkeling - Blok M | 133063,04 | 394786,71 | 1,50 | -- | -- | 41,9 | 51,9 |
| M016_B | Bestaande bouw herontwikkeling - Blok M | 133063,04 | 394786,71 | 4,50 | -- | -- | 41,4 | 51,4 |
| M017_A | Bestaande bouw herontwikkeling - Blok M | 133057,59 | 394791,80 | 1,50 | -- | -- | 52,7 | 62,7 |
| M017_B | Bestaande bouw herontwikkeling - Blok M | 133057,59 | 394791,80 | 4,50 | -- | -- | 54,4 | 64,4 |
| M018_A | Bestaande bouw herontwikkeling - Blok M | 133057,26 | 394804,32 | 1,50 | -- | -- | 59,4 | 69,4 |
| M018_B | Bestaande bouw herontwikkeling - Blok M | 133057,26 | 394804,32 | 4,50 | -- | -- | 60,7 | 70,7 |
| N001_A | Nieuwbouw gestapeld- Blok N | 133094,54 | 394778,24 | 1,50 | -- | -- | 50,8 | 60,8 |
| N001_B | Nieuwbouw gestapeld- Blok N | 133094,54 | 394778,24 | 4,50 | -- | -- | 54,8 | 64,8 |
| N001_C | Nieuwbouw gestapeld- Blok N | 133094,54 | 394778,24 | 7,50 | -- | -- | 60,0 | 70,0 |
| N001_D | Nieuwbouw gestapeld- Blok N | 133094,54 | 394778,24 | 10,50 | -- | -- | 60,7 | 70,7 |
| N002_A | Nieuwbouw gestapeld- Blok N | 133103,97 | 394778,24 | 1,50 | -- | -- | 51,8 | 61,8 |
| N002_B | Nieuwbouw gestapeld- Blok N | 133103,97 | 394778,24 | 4,50 | -- | -- | 57,9 | 67,9 |
| N002_C | Nieuwbouw gestapeld- Blok N | 133103,97 | 394778,24 | 7,50 | -- | -- | 60,3 | 70,3 |
| N002_D | Nieuwbouw gestapeld- Blok N | 133103,97 | 394778,24 | 10,50 | -- | -- | 60,3 | 70,3 |
| N003_A | Nieuwbouw gestapeld- Blok N | 133111,27 | 394772,20 | 1,50 | -- | -- | 50,2 | 60,2 |
| N003_B | Nieuwbouw gestapeld- Blok N | 133111,27 | 394772,20 | 4,50 | -- | -- | 52,6 | 62,6 |
| N003_C | Nieuwbouw gestapeld- Blok N | 133111,27 | 394772,20 | 7,50 | -- | -- | 55,6 | 65,6 |
| N003_D | Nieuwbouw gestapeld- Blok N | 133111,27 | 394772,20 | 10,50 | -- | -- | 42,8 | 52,8 |
| N004_A | Nieuwbouw gestapeld- Blok N | 133111,19 | 394752,48 | 1,50 | -- | -- | 43,2 | 53,2 |
| N004_B | Nieuwbouw gestapeld- Blok N | 133111,19 | 394752,48 | 4,50 | -- | -- | 43,4 | 53,4 |
| N004_C | Nieuwbouw gestapeld- Blok N | 133111,19 | 394752,48 | 7,50 | -- | -- | 39,8 | 49,8 |
| N004_D | Nieuwbouw gestapeld- Blok N | 133111,19 | 394752,48 | 10,50 | -- | -- | 41,8 | 51,8 |
| N005_A | Nieuwbouw gestapeld- Blok N | 133104,64 | 394748,09 | 1,50 | -- | -- | 42,4 | 52,4 |
| N005_B | Nieuwbouw gestapeld- Blok N | 133104,64 | 394748,09 | 4,50 | -- | -- | 39,9 | 49,9 |
| N005_C | Nieuwbouw gestapeld- Blok N | 133104,64 | 394748,09 | 7,50 | -- | -- | 40,0 | 50,0 |
| N005_D | Nieuwbouw gestapeld- Blok N | 133104,64 | 394748,09 | 10,50 | -- | -- | 42,7 | 52,7 |
| N006_A | Nieuwbouw gestapeld- Blok N | 133094,54 | 394747,98 | 1,50 | -- | -- | 41,4 | 51,4 |
| N006_B | Nieuwbouw gestapeld- Blok N | 133094,54 | 394747,98 | 4,50 | -- | -- | 41,4 | 51,4 |
| N006_C | Nieuwbouw gestapeld- Blok N | 133094,54 | 394747,98 | 7,50 | -- | -- | 41,5 | 51,5 |
| N006_D | Nieuwbouw gestapeld- Blok N | 133094,54 | 394747,98 | 10,50 | -- | -- | 44,6 | 54,6 |
| N007_A | Nieuwbouw gestapeld- Blok N | 133088,38 | 394753,66 | 1,50 | -- | -- | 44,8 | 54,8 |
| N007_B | Nieuwbouw gestapeld- Blok N | 133088,38 | 394753,66 | 4,50 | -- | -- | 45,1 | 55,1 |
| N007_C | Nieuwbouw gestapeld- Blok N | 133088,38 | 394753,66 | 7,50 | -- | -- | 48,0 | 58,0 |
| N007_D | Nieuwbouw gestapeld- Blok N | 133088,38 | 394753,66 | 10,50 | -- | -- | 59,0 | 69,0 |
| N008_A | Nieuwbouw gestapeld- Blok N | 133088,58 | 394767,05 | 1,50 | -- | -- | 55,4 | 65,4 |
| N008_B | Nieuwbouw gestapeld- Blok N | 133088,58 | 394767,05 | 4,50 | -- | -- | 56,6 | 66,6 |
| N008_C | Nieuwbouw gestapeld- Blok N | 133088,58 | 394767,05 | 7,50 | -- | -- | 58,6 | 68,6 |
| N008_D | Nieuwbouw gestapeld- Blok N | 133088,58 | 394767,05 | 10,50 | -- | -- | 62,2 | 72,2 |
| N009_A | Nieuwbouw gestapeld- Blok N | 133073,41 | 394757,11 | 1,50 | -- | -- | 61,9 | 71,9 |
| N009_A | Nieuwbouw gestapeld- Blok N | 133073,40 | 394760,23 | 1,50 | -- | -- | 51,5 | 61,5 |

Alle getoonde dB-waarden zijn A-gewogen

Rapport: Resultatentabel
Model: WII - kazerne IBS LAr,LT ontwerpwijziging
LAeq totaalresultaten voor toetspunten
Groep: oost
Groepsreductie: Nee

| Naam Toetspunt | Omschrijving | X | Y | Hoogte | Dag | Avond | Nacht | Etmaal |
|---|---|---|---|---|---|---|---|---|
| N009_B | Nieuwbouw gestapeld- Blok N | 133073,40 | 394760,23 | 4,50 | -- | -- | 56,3 | 66,3 |
| N009_C | Nieuwbouw gestapeld- Blok N | 133073,40 | 394760,23 | 7,50 | -- | -- | 59,1 | 69,1 |
| N010_A | Nieuwbouw gestapeld- Blok N | 133081,84 | 394753,22 | 1,50 | -- | -- | 48,0 | 58,0 |
| N010_B | Nieuwbouw gestapeld- Blok N | 133081,84 | 394753,22 | 4,50 | -- | -- | 49,0 | 59,0 |
| N010_C | Nieuwbouw gestapeld- Blok N | 133081,84 | 394753,22 | 7,50 | -- | -- | 52,9 | 62,9 |
| N010_D | Nieuwbouw gestapeld- Blok N | 133081,84 | 394753,22 | 10,50 | -- | -- | 57,7 | 67,7 |
| N011_A | Nieuwbouw gestapeld- Blok N | 133081,95 | 394742,46 | 1,50 | -- | -- | 42,1 | 52,1 |
| N011_B | Nieuwbouw gestapeld- Blok N | 133081,95 | 394742,46 | 4,50 | -- | -- | 42,0 | 52,0 |
| N011_C | Nieuwbouw gestapeld- Blok N | 133081,95 | 394742,46 | 7,50 | -- | -- | 39,9 | 49,9 |
| N011_D | Nieuwbouw gestapeld- Blok N | 133081,95 | 394742,46 | 10,50 | -- | -- | 42,7 | 52,7 |
| N012_A | Nieuwbouw gestapeld- Blok N | 133077,25 | 394737,36 | 1,50 | -- | -- | 41,6 | 51,6 |
| N012_B | Nieuwbouw gestapeld- Blok N | 133077,25 | 394737,36 | 4,50 | -- | -- | 39,9 | 49,9 |
| N012_C | Nieuwbouw gestapeld- Blok N | 133077,25 | 394737,36 | 7,50 | -- | -- | 40,1 | 50,1 |
| N012_D | Nieuwbouw gestapeld- Blok N | 133077,25 | 394737,36 | 10,50 | -- | -- | 42,7 | 52,7 |
| N013_A | Nieuwbouw gestapeld- Blok N | 133056,91 | 394737,57 | 1,50 | -- | -- | 40,4 | 50,4 |
| N013_B | Nieuwbouw gestapeld- Blok N | 133056,91 | 394737,57 | 4,50 | -- | -- | 40,0 | 50,0 |
| N013_C | Nieuwbouw gestapeld- Blok N | 133056,91 | 394737,57 | 7,50 | -- | -- | 42,1 | 52,1 |
| N013_D | Nieuwbouw gestapeld- Blok N | 133056,91 | 394737,57 | 10,50 | -- | -- | 45,0 | 55,0 |
| N014_A | Nieuwbouw gestapeld- Blok N | 133051,53 | 394741,08 | 1,50 | -- | -- | 52,3 | 62,3 |
| N014_B | Nieuwbouw gestapeld- Blok N | 133051,53 | 394741,08 | 4,50 | -- | -- | 55,1 | 65,1 |
| N014_C | Nieuwbouw gestapeld- Blok N | 133051,53 | 394741,08 | 7,50 | -- | -- | 56,0 | 66,0 |
| N015_A | Nieuwbouw gestapeld- Blok N | 133051,49 | 394750,03 | 1,50 | -- | -- | 46,6 | 56,6 |
| N015_B | Nieuwbouw gestapeld- Blok N | 133051,49 | 394750,03 | 4,50 | -- | -- | 47,2 | 57,2 |
| N015_C | Nieuwbouw gestapeld- Blok N | 133051,49 | 394750,03 | 7,50 | -- | -- | 51,0 | 61,0 |
| N015_D | Nieuwbouw gestapeld- Blok N | 133051,49 | 394750,03 | 10,50 | -- | -- | 61,2 | 71,2 |
| N016_A | Nieuwbouw gestapeld- Blok N | 133063,20 | 394757,12 | 1,50 | -- | -- | 60,3 | 70,3 |
| N016_A | Nieuwbouw gestapeld- Blok N | 133063,21 | 394760,14 | 1,50 | -- | -- | 51,5 | 61,5 |
| N016_B | Nieuwbouw gestapeld- Blok N | 133063,21 | 394760,14 | 4,50 | -- | -- | 58,1 | 68,1 |
| N016_C | Nieuwbouw gestapeld- Blok N | 133063,21 | 394760,14 | 7,50 | -- | -- | 59,9 | 69,9 |

Alle getoonde dB-waarden zijn A-gewogen

Rapport: Resultatentabel
Model: WII - kazerne IBS LAr,LT ontwerpwijziging
LAeq totaalresultaten voor toetspunten
Groep: zuid
Groepsreductie: Nee

| Naam Toetspunt | Omschrijving | X | Y | Hoogte | Dag | Avond | Nacht | Etmaal |
|---|---|---|---|---|---|---|---|---|
| A001-1_A | Nieuwbouw - blok A | 132965,15 | 394999,52 | 1,50 | -- | -- | 28,7 | 38,7 |
| A001-1_B | Nieuwbouw - blok A | 132965,15 | 394999,52 | 4,50 | -- | -- | 28,8 | 38,8 |
| A001-1_C | Nieuwbouw - blok A | 132965,15 | 394999,52 | 7,50 | -- | -- | 29,9 | 39,9 |
| A001-2_A | Nieuwbouw - blok A | 132965,78 | 394988,46 | 1,50 | -- | -- | 42,3 | 52,3 |
| A001-3_A | Nieuwbouw - blok A | 132966,02 | 394991,79 | 4,50 | -- | -- | 42,4 | 52,4 |
| A001-3_B | Nieuwbouw - blok A | 132966,02 | 394991,79 | 7,50 | -- | -- | 40,9 | 50,9 |
| A001-4_A | Nieuwbouw - blok A | 132961,37 | 394994,78 | 1,50 | -- | -- | 39,7 | 49,7 |
| A001-5_A | Nieuwbouw - blok A | 132963,47 | 394996,09 | 4,50 | -- | -- | 39,9 | 49,9 |
| A001-5_B | Nieuwbouw - blok A | 132963,47 | 394996,09 | 7,50 | -- | -- | 40,7 | 50,7 |
| A002-1_A | Nieuwbouw - blok A | 132971,66 | 394999,53 | 1,50 | -- | -- | 24,5 | 34,5 |
| A002-1_B | Nieuwbouw - blok A | 132971,66 | 394999,53 | 4,50 | -- | -- | 24,7 | 34,7 |
| A002-1_C | Nieuwbouw - blok A | 132971,66 | 394999,53 | 7,50 | -- | -- | 26,8 | 36,8 |
| A002-2_A | Nieuwbouw - blok A | 132971,50 | 394988,49 | 1,50 | -- | -- | 42,5 | 52,5 |
| A002-3_A | Nieuwbouw - blok A | 132971,68 | 394991,82 | 4,50 | -- | -- | 42,4 | 52,4 |
| A002-3_B | Nieuwbouw - blok A | 132971,68 | 394991,82 | 7,50 | -- | -- | 40,8 | 50,8 |
| A003-1_A | Nieuwbouw - blok A | 132976,86 | 394999,59 | 1,50 | -- | -- | 23,1 | 33,1 |
| A003-1_B | Nieuwbouw - blok A | 132976,86 | 394999,59 | 4,50 | -- | -- | 23,5 | 33,5 |
| A003-1_C | Nieuwbouw - blok A | 132976,86 | 394999,59 | 7,50 | -- | -- | 26,0 | 36,0 |
| A003-2_A | Nieuwbouw - blok A | 132976,79 | 394988,52 | 1,50 | -- | -- | 42,6 | 52,6 |
| A003-3_A | Nieuwbouw - blok A | 132976,89 | 394991,85 | 4,50 | -- | -- | 42,4 | 52,4 |
| A003-3_B | Nieuwbouw - blok A | 132976,89 | 394991,85 | 7,50 | -- | -- | 40,8 | 50,8 |
| A004-1_A | Nieuwbouw - blok A | 132982,18 | 394999,62 | 1,50 | -- | -- | 22,9 | 32,9 |
| A004-1_B | Nieuwbouw - blok A | 132982,18 | 394999,62 | 4,50 | -- | -- | 23,2 | 33,2 |
| A004-1_C | Nieuwbouw - blok A | 132982,18 | 394999,62 | 7,50 | -- | -- | 25,8 | 35,8 |
| A004-2_A | Nieuwbouw - blok A | 132982,23 | 394988,54 | 1,50 | -- | -- | 39,8 | 49,8 |
| A004-3_A | Nieuwbouw - blok A | 132982,39 | 394991,89 | 4,50 | -- | -- | 40,3 | 50,3 |
| A004-3_B | Nieuwbouw - blok A | 132982,39 | 394991,89 | 7,50 | -- | -- | 37,8 | 47,8 |
| A005-1_A | Nieuwbouw - blok A | 132987,65 | 394999,65 | 1,50 | -- | -- | 23,4 | 33,4 |
| A005-1_B | Nieuwbouw - blok A | 132987,65 | 394999,65 | 4,50 | -- | -- | 23,8 | 33,8 |
| A005-1_C | Nieuwbouw - blok A | 132987,65 | 394999,65 | 7,50 | -- | -- | 26,2 | 36,2 |
| A005-2_A | Nieuwbouw - blok A | 132987,71 | 394988,57 | 1,50 | -- | -- | 40,2 | 50,2 |
| A005-3_A | Nieuwbouw - blok A | 132987,88 | 394991,92 | 4,50 | -- | -- | 39,1 | 49,1 |
| A005-3_B | Nieuwbouw - blok A | 132987,88 | 394991,92 | 7,50 | -- | -- | 35,7 | 45,7 |
| A006-1_A | Nieuwbouw - blok A | 132993,39 | 394999,69 | 1,50 | -- | -- | 26,2 | 36,2 |
| A006-1_B | Nieuwbouw - blok A | 132993,39 | 394999,69 | 4,50 | -- | -- | 28,1 | 38,1 |
| A006-1_C | Nieuwbouw - blok A | 132993,39 | 394999,69 | 7,50 | -- | -- | 29,2 | 39,2 |
| A006-2_A | Nieuwbouw - blok A | 132993,28 | 394988,66 | 1,50 | -- | -- | 39,9 | 49,9 |
| A006-3_A | Nieuwbouw - blok A | 132993,45 | 394992,06 | 4,50 | -- | -- | 36,7 | 46,7 |
| A006-3_B | Nieuwbouw - blok A | 132993,45 | 394992,06 | 7,50 | -- | -- | 39,7 | 49,7 |
| A007-1_A | Nieuwbouw - blok A | 132999,06 | 394999,73 | 1,50 | -- | -- | 24,6 | 34,6 |
| A007-1_B | Nieuwbouw - blok A | 132999,06 | 394999,73 | 4,50 | -- | -- | 24,8 | 34,8 |
| A007-1_C | Nieuwbouw - blok A | 132999,06 | 394999,73 | 7,50 | -- | -- | 26,8 | 36,8 |
| A007-2_A | Nieuwbouw - blok A | 132998,59 | 394988,69 | 1,50 | -- | -- | 36,6 | 46,6 |
| A007-3_A | Nieuwbouw - blok A | 132998,76 | 394992,15 | 4,50 | -- | -- | 38,2 | 48,2 |
| A007-3_B | Nieuwbouw - blok A | 132998,76 | 394992,15 | 7,50 | -- | -- | 41,1 | 51,1 |
| A008-1_A | Nieuwbouw - blok A | 133004,72 | 394999,78 | 1,50 | -- | -- | 26,0 | 36,0 |
| A008-1_B | Nieuwbouw - blok A | 133004,72 | 394999,78 | 4,50 | -- | -- | 23,8 | 33,8 |
| A008-1_C | Nieuwbouw - blok A | 133004,72 | 394999,78 | 7,50 | -- | -- | 26,0 | 36,0 |
| A008-2_A | Nieuwbouw - blok A | 133004,12 | 394988,72 | 1,50 | -- | -- | 37,5 | 47,5 |
| A008-3_A | Nieuwbouw - blok A | 133004,25 | 394992,19 | 4,50 | -- | -- | 38,1 | 48,1 |
| A008-3_B | Nieuwbouw - blok A | 133004,25 | 394992,19 | 7,50 | -- | -- | 44,3 | 54,3 |
| A009-1_A | Nieuwbouw - blok A | 133010,23 | 394999,82 | 1,50 | -- | -- | 25,5 | 35,5 |
| A009-1_B | Nieuwbouw - blok A | 133010,23 | 394999,82 | 4,50 | -- | -- | 25,8 | 35,8 |
| A009-1_C | Nieuwbouw - blok A | 133010,23 | 394999,82 | 7,50 | -- | -- | 25,7 | 35,7 |
| A009-2_A | Nieuwbouw - blok A | 133009,58 | 394988,76 | 1,50 | -- | -- | 39,0 | 49,0 |
| A009-3_A | Nieuwbouw - blok A | 133009,74 | 394992,23 | 4,50 | -- | -- | 38,1 | 48,1 |
| A009-3_B | Nieuwbouw - blok A | 133009,74 | 394992,23 | 7,50 | -- | -- | 44,5 | 54,5 |
| A010-1_A | Nieuwbouw - blok A | 133015,44 | 394999,86 | 1,50 | -- | -- | 25,4 | 35,4 |
| A010-1_B | Nieuwbouw - blok A | 133015,44 | 394999,86 | 4,50 | -- | -- | 25,7 | 35,7 |

Alle getoonde dB-waarden zijn A-gewogen

Rapport: Resultatentabel
Model: WII - kazerne IBS LAr,LT ontwerpwijziging
LAeq totaalresultaten voor toetspunten
Groep: zuid
Groepsreductie: Nee

| Naam Toetspunt | Omschrijving | X | Y | Hoogte | Dag | Avond | Nacht | Etmaal |
|---|---|---|---|---|---|---|---|---|
| A010-1_C | Nieuwbouw - blok A | 133015,44 | 394999,86 | 7,50 | -- | -- | 28,0 | 38,0 |
| A010-2_A | Nieuwbouw - blok A | 133014,81 | 394988,79 | 1,50 | -- | -- | 38,9 | 48,9 |
| A010-3_A | Nieuwbouw - blok A | 133014,90 | 394992,27 | 4,50 | -- | -- | 39,4 | 49,4 |
| A010-3_B | Nieuwbouw - blok A | 133014,90 | 394992,27 | 7,50 | -- | -- | 43,2 | 53,2 |
| A011-1_A | Nieuwbouw - blok A | 133020,64 | 394999,90 | 1,50 | -- | -- | 25,9 | 35,9 |
| A011-1_B | Nieuwbouw - blok A | 133020,64 | 394999,90 | 4,50 | -- | -- | 26,3 | 36,3 |
| A011-1_C | Nieuwbouw - blok A | 133020,64 | 394999,90 | 7,50 | -- | -- | 28,3 | 38,3 |
| A011-2_A | Nieuwbouw - blok A | 133020,87 | 394988,82 | 1,50 | -- | -- | 40,9 | 50,9 |
| A011-3_A | Nieuwbouw - blok A | 133021,07 | 394992,32 | 4,50 | -- | -- | 39,9 | 49,9 |
| A011-3_B | Nieuwbouw - blok A | 133021,07 | 394992,32 | 7,50 | -- | -- | 43,1 | 53,1 |
| A011-4_A | Nieuwbouw - blok A | 133025,03 | 394995,39 | 1,50 | -- | -- | 36,6 | 46,6 |
| A011-5_A | Nieuwbouw - blok A | 133023,43 | 394996,44 | 4,50 | -- | -- | 36,4 | 46,4 |
| A011-5_B | Nieuwbouw - blok A | 133023,43 | 394996,44 | 7,50 | -- | -- | 38,4 | 48,4 |
| AA1_A | Goirleseweg 38 | 132617,87 | 394768,37 | 1,50 | -- | -- | 62,5 | 72,5 |
| AA1_B | Goirleseweg 38 | 132617,87 | 394768,37 | 4,50 | -- | -- | 64,6 | 74,6 |
| AA1_C | Goirleseweg 38 | 132617,87 | 394768,37 | 7,50 | -- | -- | 65,0 | 75,0 |
| AA2_A | Bernard Leenestraat 4 | 132656,48 | 394757,12 | 1,50 | -- | -- | 64,0 | 74,0 |
| AA2_B | Bernard Leenestraat 4 | 132656,48 | 394757,12 | 4,50 | -- | -- | 66,3 | 76,3 |
| AA2_C | Bernard Leenestraat 4 | 132656,48 | 394757,12 | 7,50 | -- | -- | 67,5 | 77,5 |
| B012-1_A | Nieuwbouw - blok B | 133025,40 | 394973,39 | 1,50 | -- | -- | 31,7 | 41,7 |
| B012-1_B | Nieuwbouw - blok B | 133025,40 | 394973,39 | 4,50 | -- | -- | 32,9 | 42,9 |
| B012-1_C | Nieuwbouw - blok B | 133025,40 | 394973,39 | 7,50 | -- | -- | 36,7 | 46,7 |
| B012-2_A | Nieuwbouw - blok B | 133015,13 | 394972,93 | 1,50 | -- | -- | 40,0 | 50,0 |
| B012-2_B | Nieuwbouw - blok B | 133015,13 | 394972,93 | 4,50 | -- | -- | 40,3 | 50,3 |
| B012-2_C | Nieuwbouw - blok B | 133015,13 | 394972,93 | 7,50 | -- | -- | 43,6 | 53,6 |
| B012-3_A | Nieuwbouw - blok B | 133020,33 | 394976,19 | 1,50 | -- | -- | 39,6 | 49,6 |
| B012-3_B | Nieuwbouw - blok B | 133020,33 | 394976,19 | 4,50 | -- | -- | 36,9 | 46,9 |
| B012-3_C | Nieuwbouw - blok B | 133020,33 | 394976,19 | 7,50 | -- | -- | 32,7 | 42,7 |
| B013-1_A | Nieuwbouw - blok B | 133025,38 | 394968,37 | 1,50 | -- | -- | 31,9 | 41,9 |
| B013-1_B | Nieuwbouw - blok B | 133025,38 | 394968,37 | 4,50 | -- | -- | 33,0 | 43,0 |
| B013-1_C | Nieuwbouw - blok B | 133025,38 | 394968,37 | 7,50 | -- | -- | 39,3 | 49,3 |
| B013-2_A | Nieuwbouw - blok B | 133015,19 | 394967,92 | 1,50 | -- | -- | 42,2 | 52,2 |
| B013-2_B | Nieuwbouw - blok B | 133015,19 | 394967,92 | 4,50 | -- | -- | 41,9 | 51,9 |
| B013-2_C | Nieuwbouw - blok B | 133015,19 | 394967,92 | 7,50 | -- | -- | 44,0 | 54,0 |
| B014-1_A | Nieuwbouw - blok B | 133025,36 | 394962,60 | 1,50 | -- | -- | 27,7 | 37,7 |
| B014-1_B | Nieuwbouw - blok B | 133025,36 | 394962,60 | 4,50 | -- | -- | 28,1 | 38,1 |
| B014-1_C | Nieuwbouw - blok B | 133025,36 | 394962,60 | 7,50 | -- | -- | 30,7 | 40,7 |
| B014-2_A | Nieuwbouw - blok B | 133015,26 | 394962,18 | 1,50 | -- | -- | 42,2 | 52,2 |
| B014-2_B | Nieuwbouw - blok B | 133015,26 | 394962,18 | 4,50 | -- | -- | 41,6 | 51,6 |
| B014-2_C | Nieuwbouw - blok B | 133015,26 | 394962,18 | 7,50 | -- | -- | 44,5 | 54,5 |
| B015-1_A | Nieuwbouw - blok B | 133025,33 | 394957,16 | 1,50 | -- | -- | 39,1 | 49,1 |
| B015-1_B | Nieuwbouw - blok B | 133025,33 | 394957,16 | 4,50 | -- | -- | 36,0 | 46,0 |
| B015-1_C | Nieuwbouw - blok B | 133025,33 | 394957,16 | 7,50 | -- | -- | 40,5 | 50,5 |
| B015-2_A | Nieuwbouw - blok B | 133015,31 | 394957,24 | 1,50 | -- | -- | 42,7 | 52,7 |
| B015-2_B | Nieuwbouw - blok B | 133015,31 | 394957,24 | 4,50 | -- | -- | 42,2 | 52,2 |
| B015-2_C | Nieuwbouw - blok B | 133015,31 | 394957,24 | 7,50 | -- | -- | 45,0 | 55,0 |
| B016-1_A | Nieuwbouw - blok B | 133025,31 | 394952,07 | 1,50 | -- | -- | 39,1 | 49,1 |
| B016-1_B | Nieuwbouw - blok B | 133025,31 | 394952,07 | 4,50 | -- | -- | 39,9 | 49,9 |
| B016-1_C | Nieuwbouw - blok B | 133025,31 | 394952,07 | 7,50 | -- | -- | 40,9 | 50,9 |
| B016-2_A | Nieuwbouw - blok B | 133015,38 | 394951,77 | 1,50 | -- | -- | 42,1 | 52,1 |
| B016-2_B | Nieuwbouw - blok B | 133015,38 | 394951,77 | 4,50 | -- | -- | 42,3 | 52,3 |
| B016-2_C | Nieuwbouw - blok B | 133015,38 | 394951,77 | 7,50 | -- | -- | 43,1 | 53,1 |
| B017-1_A | Nieuwbouw - blok B | 133025,85 | 394946,37 | 1,50 | -- | -- | 39,2 | 49,2 |
| B017-1_B | Nieuwbouw - blok B | 133025,85 | 394946,37 | 4,50 | -- | -- | 40,0 | 50,0 |
| B017-1_C | Nieuwbouw - blok B | 133025,85 | 394946,37 | 7,50 | -- | -- | 41,3 | 51,3 |
| B017-2_A | Nieuwbouw - blok B | 133015,89 | 394945,96 | 1,50 | -- | -- | 43,6 | 53,6 |
| B017-2_B | Nieuwbouw - blok B | 133015,89 | 394945,96 | 4,50 | -- | -- | 43,6 | 53,6 |
| B017-2_C | Nieuwbouw - blok B | 133015,89 | 394945,96 | 7,50 | -- | -- | 44,9 | 54,9 |
| B018-1_A | Nieuwbouw - blok B | 133025,84 | 394940,78 | 1,50 | -- | -- | 41,1 | 51,1 |

Alle getoonde dB-waarden zijn A-gewogen

Rapport: Resultatentabel
Model: WII - kazerne IBS LAr,LT ontwerpwijziging
LAeq totaalresultaten voor toetspunten
Groep: zuid
Groepsreductie: Nee

| Naam Toetspunt | Omschrijving | X | Y | Hoogte | Dag | Avond | Nacht | Etmaal |
|---|---|---|---|---|---|---|---|---|
| B018-1_B | Nieuwbouw - blok B | 133025,84 | 394940,78 | 4,50 | -- | -- | 41,8 | 51,8 |
| B018-1_C | Nieuwbouw - blok B | 133025,84 | 394940,78 | 7,50 | -- | -- | 43,9 | 53,9 |
| B018-2_A | Nieuwbouw - blok B | 133015,90 | 394940,10 | 1,50 | -- | -- | 43,3 | 53,3 |
| B018-2_B | Nieuwbouw - blok B | 133015,90 | 394940,10 | 4,50 | -- | -- | 42,1 | 52,1 |
| B018-2_C | Nieuwbouw - blok B | 133015,90 | 394940,10 | 7,50 | -- | -- | 46,8 | 56,8 |
| B019-1_A | Nieuwbouw - blok B | 133025,84 | 394934,91 | 1,50 | -- | -- | 39,9 | 49,9 |
| B019-1_B | Nieuwbouw - blok B | 133025,84 | 394934,91 | 4,50 | -- | -- | 41,3 | 51,3 |
| B019-1_C | Nieuwbouw - blok B | 133025,84 | 394934,91 | 7,50 | -- | -- | 44,8 | 54,8 |
| B019-2_A | Nieuwbouw - blok B | 133015,92 | 394934,78 | 1,50 | -- | -- | 41,1 | 51,1 |
| B019-2_B | Nieuwbouw - blok B | 133015,92 | 394934,78 | 4,50 | -- | -- | 41,9 | 51,9 |
| B019-2_C | Nieuwbouw - blok B | 133015,92 | 394934,78 | 7,50 | -- | -- | 45,4 | 55,4 |
| B020-1_A | Nieuwbouw - blok B | 133025,83 | 394930,00 | 1,50 | -- | -- | 40,7 | 50,7 |
| B020-1_B | Nieuwbouw - blok B | 133025,83 | 394930,00 | 4,50 | -- | -- | 41,8 | 51,8 |
| B020-1_C | Nieuwbouw - blok B | 133025,83 | 394930,00 | 7,50 | -- | -- | 45,8 | 55,8 |
| B020-2_A | Nieuwbouw - blok B | 133015,93 | 394930,14 | 1,50 | -- | -- | 43,6 | 53,6 |
| B020-2_B | Nieuwbouw - blok B | 133015,93 | 394930,14 | 4,50 | -- | -- | 44,2 | 54,2 |
| B020-2_C | Nieuwbouw - blok B | 133015,93 | 394930,14 | 7,50 | -- | -- | 46,2 | 56,2 |
| B020-3_A | Nieuwbouw - blok B | 133021,06 | 394927,53 | 1,50 | -- | -- | 43,8 | 53,8 |
| B020-3_B | Nieuwbouw - blok B | 133021,06 | 394927,53 | 4,50 | -- | -- | 44,8 | 54,8 |
| B020-3_C | Nieuwbouw - blok B | 133021,06 | 394927,53 | 7,50 | -- | -- | 48,5 | 58,5 |
| B021-1_A | Nieuwbouw - blok B | 133022,47 | 394922,74 | 1,50 | -- | -- | 43,6 | 53,6 |
| B021-1_B | Nieuwbouw - blok B | 133022,47 | 394922,74 | 4,50 | -- | -- | 44,6 | 54,6 |
| B021-1_C | Nieuwbouw - blok B | 133022,47 | 394922,74 | 7,50 | -- | -- | 48,2 | 58,2 |
| B021-2_A | Nieuwbouw - blok B | 133012,59 | 394922,31 | 1,50 | -- | -- | 44,7 | 54,7 |
| B021-2_B | Nieuwbouw - blok B | 133012,59 | 394922,31 | 4,50 | -- | -- | 44,8 | 54,8 |
| B021-2_C | Nieuwbouw - blok B | 133012,59 | 394922,31 | 7,50 | -- | -- | 47,4 | 57,4 |
| B021-3_A | Nieuwbouw - blok B | 133017,75 | 394925,49 | 1,50 | -- | -- | 42,7 | 52,7 |
| B021-3_B | Nieuwbouw - blok B | 133017,75 | 394925,49 | 4,50 | -- | -- | 43,1 | 53,1 |
| B021-3_C | Nieuwbouw - blok B | 133017,75 | 394925,49 | 7,50 | -- | -- | 42,0 | 52,0 |
| B022-1_A | Nieuwbouw - blok B | 133022,53 | 394917,69 | 1,50 | -- | -- | 48,8 | 58,8 |
| B022-1_B | Nieuwbouw - blok B | 133022,53 | 394917,69 | 4,50 | -- | -- | 49,6 | 59,6 |
| B022-1_C | Nieuwbouw - blok B | 133022,53 | 394917,69 | 7,50 | -- | -- | 55,9 | 65,9 |
| B022-2_A | Nieuwbouw - blok B | 133012,59 | 394917,61 | 1,50 | -- | -- | 41,5 | 51,5 |
| B022-2_B | Nieuwbouw - blok B | 133012,59 | 394917,61 | 4,50 | -- | -- | 41,9 | 51,9 |
| B022-2_C | Nieuwbouw - blok B | 133012,59 | 394917,61 | 7,50 | -- | -- | 45,4 | 55,4 |
| B023-1_A | Nieuwbouw - blok B | 133022,61 | 394909,75 | 1,50 | -- | -- | 48,6 | 58,6 |
| B023-1_B | Nieuwbouw - blok B | 133022,61 | 394909,75 | 4,50 | -- | -- | 49,6 | 59,6 |
| B023-1_C | Nieuwbouw - blok B | 133022,61 | 394909,75 | 7,50 | -- | -- | 56,1 | 66,1 |
| B023-2_A | Nieuwbouw - blok B | 133016,33 | 394909,41 | 1,50 | -- | -- | 48,8 | 58,8 |
| B023-2_B | Nieuwbouw - blok B | 133016,33 | 394909,41 | 4,50 | -- | -- | 49,6 | 59,6 |
| B023-2_C | Nieuwbouw - blok B | 133016,33 | 394909,41 | 7,50 | -- | -- | 50,7 | 60,7 |
| B023-3_A | Nieuwbouw - blok B | 133019,39 | 394904,80 | 1,50 | -- | -- | 51,3 | 61,3 |
| B023-3_B | Nieuwbouw - blok B | 133019,39 | 394904,80 | 4,50 | -- | -- | 53,1 | 63,1 |
| B023-3_C | Nieuwbouw - blok B | 133019,39 | 394904,80 | 7,50 | -- | -- | 57,4 | 67,4 |
| B024-1_A | Nieuwbouw - blok B | 133002,98 | 394904,63 | 1,50 | -- | -- | 48,2 | 58,2 |
| B024-1_B | Nieuwbouw - blok B | 133002,98 | 394904,63 | 4,50 | -- | -- | 51,1 | 61,1 |
| B024-2_A | Nieuwbouw - blok B | 133002,85 | 394914,56 | 1,50 | -- | -- | 40,1 | 50,1 |
| B024-2_B | Nieuwbouw - blok B | 133002,85 | 394914,56 | 4,50 | -- | -- | 43,1 | 53,1 |
| B024-3_A | Nieuwbouw - blok B | 133006,35 | 394909,66 | 1,50 | -- | -- | 49,4 | 59,4 |
| B024-3_B | Nieuwbouw - blok B | 133006,35 | 394909,66 | 4,50 | -- | -- | 50,7 | 60,7 |
| B025-1_A | Nieuwbouw - blok B | 132997,01 | 394902,03 | 1,50 | -- | -- | 50,4 | 60,4 |
| B025-1_B | Nieuwbouw - blok B | 132997,01 | 394902,03 | 4,50 | -- | -- | 51,9 | 61,9 |
| B025-1_C | Nieuwbouw - blok B | 132997,01 | 394902,03 | 7,50 | -- | -- | 49,8 | 59,8 |
| B025-2_A | Nieuwbouw - blok B | 132997,11 | 394912,02 | 1,50 | -- | -- | 36,6 | 46,6 |
| B025-2_B | Nieuwbouw - blok B | 132997,11 | 394912,02 | 4,50 | -- | -- | 41,5 | 51,5 |
| B025-2_C | Nieuwbouw - blok B | 132997,11 | 394912,02 | 7,50 | -- | -- | 39,5 | 49,5 |
| B026-1_A | Nieuwbouw - blok B | 132992,23 | 394901,92 | 1,50 | -- | -- | 53,1 | 63,1 |
| B026-1_B | Nieuwbouw - blok B | 132992,23 | 394901,92 | 4,50 | -- | -- | 54,4 | 64,4 |
| B026-1_C | Nieuwbouw - blok B | 132992,23 | 394901,92 | 7,50 | -- | -- | 51,0 | 61,0 |

Alle getoonde dB-waarden zijn A-gewogen

Rapport: Resultatentabel
Model: WII - kazerne IBS LAr,LT ontwerpwijziging
LAeq totaalresultaten voor toetspunten
Groep: zuid
Groepsreductie: Nee

| Naam Toetspunt | Omschrijving | X | Y | Hoogte | Dag | Avond | Nacht | Etmaal |
|---|---|---|---|---|---|---|---|---|
| B026-2_A | Nieuwbouw - blok B | 132991,63 | 394912,05 | 1,50 | -- | -- | 42,9 | 52,9 |
| B026-2_B | Nieuwbouw - blok B | 132991,63 | 394912,05 | 4,50 | -- | -- | 46,5 | 56,5 |
| B026-2_C | Nieuwbouw - blok B | 132991,63 | 394912,05 | 7,50 | -- | -- | 41,9 | 51,9 |
| B026-3_A | Nieuwbouw - blok B | 132988,96 | 394906,81 | 1,50 | -- | -- | 51,2 | 61,2 |
| B026-3_B | Nieuwbouw - blok B | 132988,96 | 394906,81 | 4,50 | -- | -- | 51,1 | 61,1 |
| B026-3_C | Nieuwbouw - blok B | 132988,96 | 394906,81 | 7,50 | -- | -- | 51,9 | 61,9 |
| B027-1_A | Nieuwbouw - blok B | 132967,27 | 394906,27 | 1,50 | -- | -- | 48,7 | 58,7 |
| B027-1_B | Nieuwbouw - blok B | 132967,27 | 394906,27 | 4,50 | -- | -- | 49,2 | 59,2 |
| B027-1_C | Nieuwbouw - blok B | 132967,27 | 394906,27 | 7,50 | -- | -- | 50,2 | 60,2 |
| B027-2_A | Nieuwbouw - blok B | 132979,75 | 394906,67 | 1,50 | -- | -- | 51,9 | 61,9 |
| B027-2_B | Nieuwbouw - blok B | 132979,75 | 394906,67 | 4,50 | -- | -- | 51,8 | 61,8 |
| B027-2_C | Nieuwbouw - blok B | 132979,75 | 394906,67 | 7,50 | -- | -- | 52,1 | 62,1 |
| B027-3_A | Nieuwbouw - blok B | 132973,55 | 394903,86 | 1,50 | -- | -- | 53,2 | 63,2 |
| B027-3_B | Nieuwbouw - blok B | 132973,55 | 394903,86 | 4,50 | -- | -- | 53,2 | 63,2 |
| B027-3_C | Nieuwbouw - blok B | 132973,55 | 394903,86 | 7,50 | -- | -- | 51,3 | 61,3 |
| B028-1_A | Nieuwbouw - blok B | 132966,98 | 394912,62 | 1,50 | -- | -- | 47,3 | 57,3 |
| B028-1_B | Nieuwbouw - blok B | 132966,98 | 394912,62 | 4,50 | -- | -- | 48,0 | 58,0 |
| B028-1_C | Nieuwbouw - blok B | 132966,98 | 394912,62 | 7,50 | -- | -- | 49,1 | 59,1 |
| B028-2_A | Nieuwbouw - blok B | 132979,35 | 394913,37 | 1,50 | -- | -- | 49,1 | 59,1 |
| B028-2_B | Nieuwbouw - blok B | 132979,35 | 394913,37 | 4,50 | -- | -- | 48,9 | 58,9 |
| B028-2_C | Nieuwbouw - blok B | 132979,35 | 394913,37 | 7,50 | -- | -- | 49,8 | 59,8 |
| B028-3_A | Nieuwbouw - blok B | 132969,78 | 394916,01 | 1,50 | -- | -- | 37,4 | 47,4 |
| B028-3_B | Nieuwbouw - blok B | 132969,78 | 394916,01 | 4,50 | -- | -- | 38,8 | 48,8 |
| B028-3_C | Nieuwbouw - blok B | 132969,78 | 394916,01 | 7,50 | -- | -- | 40,1 | 50,1 |
| B029-1_A | Nieuwbouw - blok B | 132966,26 | 394925,29 | 1,50 | -- | -- | 46,0 | 56,0 |
| B029-1_B | Nieuwbouw - blok B | 132966,26 | 394925,29 | 4,50 | -- | -- | 46,1 | 56,1 |
| B029-1_C | Nieuwbouw - blok B | 132966,26 | 394925,29 | 7,50 | -- | -- | 47,4 | 57,4 |
| B029-2_A | Nieuwbouw - blok B | 132978,60 | 394926,08 | 1,50 | -- | -- | 49,1 | 59,1 |
| B029-2_B | Nieuwbouw - blok B | 132978,60 | 394926,08 | 4,50 | -- | -- | 50,5 | 60,5 |
| B029-2_C | Nieuwbouw - blok B | 132978,60 | 394926,08 | 7,50 | -- | -- | 52,5 | 62,5 |
| B029-3_A | Nieuwbouw - blok B | 132969,96 | 394922,60 | 1,50 | -- | -- | 48,4 | 58,4 |
| B029-3_B | Nieuwbouw - blok B | 132969,96 | 394922,60 | 4,50 | -- | -- | 46,6 | 56,6 |
| B029-3_C | Nieuwbouw - blok B | 132969,96 | 394922,60 | 7,50 | -- | -- | 47,9 | 57,9 |
| B030-1_A | Nieuwbouw - blok B | 132965,90 | 394931,57 | 1,50 | -- | -- | 45,2 | 55,2 |
| B030-1_B | Nieuwbouw - blok B | 132965,90 | 394931,57 | 4,50 | -- | -- | 45,8 | 55,8 |
| B030-1_C | Nieuwbouw - blok B | 132965,90 | 394931,57 | 7,50 | -- | -- | 47,3 | 57,3 |
| B030-2_A | Nieuwbouw - blok B | 132978,25 | 394931,93 | 1,50 | -- | -- | 44,6 | 54,6 |
| B030-2_B | Nieuwbouw - blok B | 132978,25 | 394931,93 | 4,50 | -- | -- | 46,1 | 56,1 |
| B030-2_C | Nieuwbouw - blok B | 132978,25 | 394931,93 | 7,50 | -- | -- | 51,2 | 61,2 |
| B030-3_A | Nieuwbouw - blok B | 132968,94 | 394934,93 | 1,50 | -- | -- | 37,8 | 47,8 |
| B030-3_B | Nieuwbouw - blok B | 132968,94 | 394934,93 | 4,50 | -- | -- | 39,0 | 49,0 |
| B030-3_C | Nieuwbouw - blok B | 132968,94 | 394934,93 | 7,50 | -- | -- | 43,1 | 53,1 |
| B031-1_A | Nieuwbouw - blok B | 132965,29 | 394944,63 | 1,50 | -- | -- | 43,9 | 53,9 |
| B031-1_B | Nieuwbouw - blok B | 132965,29 | 394944,63 | 4,50 | -- | -- | 44,5 | 54,5 |
| B031-1_C | Nieuwbouw - blok B | 132965,29 | 394944,63 | 7,50 | -- | -- | 46,3 | 56,3 |
| B031-2_A | Nieuwbouw - blok B | 132977,50 | 394944,70 | 1,50 | -- | -- | 44,9 | 54,9 |
| B031-2_B | Nieuwbouw - blok B | 132977,50 | 394944,70 | 4,50 | -- | -- | 45,3 | 55,3 |
| B031-2_C | Nieuwbouw - blok B | 132977,50 | 394944,70 | 7,50 | -- | -- | 50,4 | 60,4 |
| B031-3_A | Nieuwbouw - blok B | 132971,04 | 394948,09 | 1,50 | -- | -- | 32,9 | 42,9 |
| B031-3_B | Nieuwbouw - blok B | 132971,04 | 394948,09 | 4,50 | -- | -- | 33,2 | 43,2 |
| B031-3_C | Nieuwbouw - blok B | 132971,04 | 394948,09 | 7,50 | -- | -- | 34,6 | 44,6 |
| B031-4_A | Nieuwbouw - blok B | 132969,33 | 394941,56 | 1,50 | -- | -- | 46,5 | 56,5 |
| B031-4_B | Nieuwbouw - blok B | 132969,33 | 394941,56 | 4,50 | -- | -- | 48,9 | 58,9 |
| B031-4_C | Nieuwbouw - blok B | 132969,33 | 394941,56 | 7,50 | -- | -- | 54,8 | 64,8 |
| B032-1_A | Nieuwbouw - blok B | 132964,05 | 394958,67 | 1,50 | -- | -- | 43,0 | 53,0 |
| B032-1_B | Nieuwbouw - blok B | 132964,05 | 394958,67 | 4,50 | -- | -- | 43,5 | 53,5 |
| B032-1_C | Nieuwbouw - blok B | 132964,05 | 394958,67 | 7,50 | -- | -- | 44,1 | 54,1 |
| B032-2_A | Nieuwbouw - blok B | 132976,37 | 394958,87 | 1,50 | -- | -- | 42,0 | 52,0 |
| B032-2_B | Nieuwbouw - blok B | 132976,37 | 394958,87 | 4,50 | -- | -- | 42,7 | 52,7 |

Alle getoonde dB-waarden zijn A-gewogen

Rapport: Resultatentabel
Model: WII - kazerne IBS LAr,LT ontwerpwijziging
LAeq totaalresultaten voor toetspunten
Groep: zuid
Groepsreductie: Nee

| Naam Toetspunt | Omschrijving | X | Y | Hoogte | Dag | Avond | Nacht | Etmaal |
|---|---|---|---|---|---|---|---|---|
| B032-2_C | Nieuwbouw - blok B | 132976,37 | 394958,87 | 7,50 | -- | -- | 47,3 | 57,3 |
| B032-3_A | Nieuwbouw - blok B | 132970,02 | 394956,37 | 1,50 | -- | -- | 45,7 | 55,7 |
| B032-3_B | Nieuwbouw - blok B | 132970,02 | 394956,37 | 4,50 | -- | -- | 47,3 | 57,3 |
| B032-3_C | Nieuwbouw - blok B | 132970,02 | 394956,37 | 7,50 | -- | -- | 49,7 | 59,7 |
| B032-4_A | Nieuwbouw - blok B | 132967,10 | 394962,50 | 1,50 | -- | -- | 36,0 | 46,0 |
| B032-4_B | Nieuwbouw - blok B | 132967,10 | 394962,50 | 4,50 | -- | -- | 33,1 | 43,1 |
| B032-4_C | Nieuwbouw - blok B | 132967,10 | 394962,50 | 7,50 | -- | -- | 34,2 | 44,2 |
| B033-1_A | Nieuwbouw - blok B | 132963,39 | 394972,13 | 1,50 | -- | -- | 42,4 | 52,4 |
| B033-1_B | Nieuwbouw - blok B | 132963,39 | 394972,13 | 4,50 | -- | -- | 42,4 | 52,4 |
| B033-1_C | Nieuwbouw - blok B | 132963,39 | 394972,13 | 7,50 | -- | -- | 41,9 | 51,9 |
| B033-2_A | Nieuwbouw - blok B | 132975,49 | 394972,36 | 1,50 | -- | -- | 44,2 | 54,2 |
| B033-2_B | Nieuwbouw - blok B | 132975,49 | 394972,36 | 4,50 | -- | -- | 42,8 | 52,8 |
| B033-2_C | Nieuwbouw - blok B | 132975,49 | 394972,36 | 7,50 | -- | -- | 31,8 | 41,8 |
| B033-3_A | Nieuwbouw - blok B | 132969,09 | 394975,69 | 1,50 | -- | -- | 34,8 | 44,8 |
| B033-3_B | Nieuwbouw - blok B | 132969,09 | 394975,69 | 4,50 | -- | -- | 30,2 | 40,2 |
| B033-3_C | Nieuwbouw - blok B | 132969,09 | 394975,69 | 7,50 | -- | -- | 29,1 | 39,1 |
| B033-4_A | Nieuwbouw - blok B | 132966,88 | 394969,11 | 1,50 | -- | -- | 43,1 | 53,1 |
| B033-4_B | Nieuwbouw - blok B | 132966,88 | 394969,11 | 4,50 | -- | -- | 45,4 | 55,4 |
| B033-4_C | Nieuwbouw - blok B | 132966,88 | 394969,11 | 7,50 | -- | -- | 44,8 | 54,8 |
| C034-1_A | Nieuwbouw - blok C | 132993,53 | 394893,77 | 1,50 | -- | -- | 48,5 | 58,5 |
| C034-1_B | Nieuwbouw - blok C | 132993,53 | 394893,77 | 4,50 | -- | -- | 49,5 | 59,5 |
| C034-1_C | Nieuwbouw - blok C | 132993,53 | 394893,77 | 7,50 | -- | -- | 49,3 | 59,3 |
| C034-2_A | Nieuwbouw - blok C | 132993,36 | 394883,82 | 1,50 | -- | -- | 54,8 | 64,8 |
| C034-2_B | Nieuwbouw - blok C | 132993,36 | 394883,82 | 4,50 | -- | -- | 55,1 | 65,1 |
| C034-2_C | Nieuwbouw - blok C | 132993,36 | 394883,82 | 7,50 | -- | -- | 58,6 | 68,6 |
| C034-3_A | Nieuwbouw - blok C | 132990,35 | 394888,77 | 1,50 | -- | -- | 51,1 | 61,1 |
| C034-3_B | Nieuwbouw - blok C | 132990,35 | 394888,77 | 4,50 | -- | -- | 59,4 | 69,4 |
| C034-3_C | Nieuwbouw - blok C | 132990,35 | 394888,77 | 7,50 | -- | -- | 60,4 | 70,4 |
| C035-1_A | Nieuwbouw - blok C | 132999,62 | 394893,77 | 1,50 | -- | -- | 49,7 | 59,7 |
| C035-1_B | Nieuwbouw - blok C | 132999,62 | 394893,77 | 4,50 | -- | -- | 49,4 | 59,4 |
| C035-1_C | Nieuwbouw - blok C | 132999,62 | 394893,77 | 7,50 | -- | -- | 46,3 | 56,3 |
| C035-2_A | Nieuwbouw - blok C | 132999,40 | 394883,81 | 1,50 | -- | -- | 53,2 | 63,2 |
| C035-2_B | Nieuwbouw - blok C | 132999,40 | 394883,81 | 4,50 | -- | -- | 53,5 | 63,5 |
| C035-2_C | Nieuwbouw - blok C | 132999,40 | 394883,81 | 7,50 | -- | -- | 57,8 | 67,8 |
| C035-3_A | Nieuwbouw - blok C | 133002,62 | 394889,11 | 1,50 | -- | -- | 45,9 | 55,9 |
| C035-3_B | Nieuwbouw - blok C | 133002,62 | 394889,11 | 4,50 | -- | -- | 48,7 | 58,7 |
| C035-3_C | Nieuwbouw - blok C | 133002,62 | 394889,11 | 7,50 | -- | -- | 52,5 | 62,5 |
| C036-1_A | Nieuwbouw - blok C | 133026,19 | 394887,51 | 1,50 | -- | -- | 45,4 | 55,4 |
| C036-1_B | Nieuwbouw - blok C | 133026,19 | 394887,51 | 4,50 | -- | -- | 46,8 | 56,8 |
| C036-2_A | Nieuwbouw - blok C | 133004,29 | 394887,06 | 1,50 | -- | -- | 45,5 | 55,5 |
| C036-3_A | Nieuwbouw - blok C | 133010,23 | 394891,60 | 1,50 | -- | -- | 50,3 | 60,3 |
| C036-4_A | Nieuwbouw - blok C | 133012,21 | 394883,96 | 1,50 | -- | -- | 50,7 | 60,7 |
| C036-5_A | Nieuwbouw - blok C | 133020,60 | 394886,53 | 4,50 | -- | -- | 50,1 | 60,1 |
| C036-5_A | Nieuwbouw - blok C | 133023,17 | 394891,71 | 1,50 | -- | -- | 47,3 | 57,3 |
| C036-5_B | Nieuwbouw - blok C | 133023,17 | 394891,71 | 4,50 | -- | -- | 46,9 | 56,9 |
| C037-1_A | Nieuwbouw - blok C | 133026,26 | 394881,08 | 1,50 | -- | -- | 45,0 | 55,0 |
| C037-1_B | Nieuwbouw - blok C | 133026,26 | 394881,08 | 4,50 | -- | -- | 46,8 | 56,8 |
| C037-1_C | Nieuwbouw - blok C | 133026,26 | 394881,08 | 7,50 | -- | -- | 52,3 | 62,3 |
| C037-2_A | Nieuwbouw - blok C | 133016,33 | 394880,95 | 1,50 | -- | -- | 51,4 | 61,4 |
| C037-2_B | Nieuwbouw - blok C | 133016,33 | 394880,95 | 4,50 | -- | -- | 50,5 | 60,5 |
| C037-2_C | Nieuwbouw - blok C | 133016,33 | 394880,95 | 7,50 | -- | -- | 54,2 | 64,2 |
| C038-1_A | Nieuwbouw - blok C | 133026,31 | 394875,21 | 1,50 | -- | -- | 46,3 | 56,3 |
| C038-1_B | Nieuwbouw - blok C | 133026,31 | 394875,21 | 4,50 | -- | -- | 47,5 | 57,5 |
| C038-1_C | Nieuwbouw - blok C | 133026,31 | 394875,21 | 7,50 | -- | -- | 52,4 | 62,4 |
| C038-2_A | Nieuwbouw - blok C | 133016,37 | 394875,56 | 1,50 | -- | -- | 59,5 | 69,5 |
| C038-2_B | Nieuwbouw - blok C | 133016,37 | 394875,56 | 4,50 | -- | -- | 59,3 | 69,3 |
| C038-2_C | Nieuwbouw - blok C | 133016,37 | 394875,56 | 7,50 | -- | -- | 59,4 | 69,4 |
| C039-1_A | Nieuwbouw - blok C | 133026,38 | 394868,86 | 1,50 | -- | -- | 50,5 | 60,5 |
| C039-1_B | Nieuwbouw - blok C | 133026,38 | 394868,86 | 4,50 | -- | -- | 50,6 | 60,6 |

Alle getoonde dB-waarden zijn A-gewogen

Rapport: Resultatentabel
Model: WII - kazerne IBS LAr,LT ontwerpwijziging
LAeq totaalresultaten voor toetspunten
Groep: zuid
Groepsreductie: Nee

| Naam Toetspunt | Omschrijving | X | Y | Hoogte | Dag | Avond | Nacht | Etmaal |
|---|---|---|---|---|---|---|---|---|
| C039-1_C | Nieuwbouw - blok C | 133026,38 | 394868,86 | 7,50 | -- | -- | 53,8 | 63,8 |
| C039-2_A | Nieuwbouw - blok C | 133016,42 | 394868,95 | 1,50 | -- | -- | 59,1 | 69,1 |
| C039-2_B | Nieuwbouw - blok C | 133016,42 | 394868,95 | 4,50 | -- | -- | 58,8 | 68,8 |
| C039-2_C | Nieuwbouw - blok C | 133016,42 | 394868,95 | 7,50 | -- | -- | 59,5 | 69,5 |
| C040-1_A | Nieuwbouw - blok C | 133026,43 | 394863,03 | 1,50 | -- | -- | 47,2 | 57,2 |
| C040-1_B | Nieuwbouw - blok C | 133026,43 | 394863,03 | 4,50 | -- | -- | 49,3 | 59,3 |
| C040-1_C | Nieuwbouw - blok C | 133026,43 | 394863,03 | 7,50 | -- | -- | 50,4 | 60,4 |
| C040-2_A | Nieuwbouw - blok C | 133016,47 | 394862,99 | 1,50 | -- | -- | 59,2 | 69,2 |
| C040-2_B | Nieuwbouw - blok C | 133016,47 | 394862,99 | 4,50 | -- | -- | 58,9 | 68,9 |
| C040-2_C | Nieuwbouw - blok C | 133016,47 | 394862,99 | 7,50 | -- | -- | 59,6 | 69,6 |
| C041-1_A | Nieuwbouw - blok C | 133025,39 | 394857,07 | 1,50 | -- | -- | 45,4 | 55,4 |
| C041-1_B | Nieuwbouw - blok C | 133025,39 | 394857,07 | 4,50 | -- | -- | 49,5 | 59,5 |
| C041-1_C | Nieuwbouw - blok C | 133025,39 | 394857,07 | 7,50 | -- | -- | 52,3 | 62,3 |
| C041-2_A | Nieuwbouw - blok C | 133015,12 | 394857,21 | 1,50 | -- | -- | 59,2 | 69,2 |
| C041-2_B | Nieuwbouw - blok C | 133015,12 | 394857,21 | 4,50 | -- | -- | 58,9 | 68,9 |
| C041-2_C | Nieuwbouw - blok C | 133015,12 | 394857,21 | 7,50 | -- | -- | 59,7 | 69,7 |
| C042-1_A | Nieuwbouw - blok C | 133025,34 | 394852,07 | 1,50 | -- | -- | 55,0 | 65,0 |
| C042-1_B | Nieuwbouw - blok C | 133025,34 | 394852,07 | 4,50 | -- | -- | 54,8 | 64,8 |
| C042-1_C | Nieuwbouw - blok C | 133025,34 | 394852,07 | 7,50 | -- | -- | 54,8 | 64,8 |
| C042-2_A | Nieuwbouw - blok C | 133015,15 | 394851,89 | 1,50 | -- | -- | 59,3 | 69,3 |
| C042-2_B | Nieuwbouw - blok C | 133015,15 | 394851,89 | 4,50 | -- | -- | 59,0 | 69,0 |
| C042-2_C | Nieuwbouw - blok C | 133015,15 | 394851,89 | 7,50 | -- | -- | 59,8 | 69,8 |
| C043-1_A | Nieuwbouw - blok C | 133025,29 | 394846,67 | 1,50 | -- | -- | 39,2 | 49,2 |
| C043-1_B | Nieuwbouw - blok C | 133025,29 | 394846,67 | 4,50 | -- | -- | 39,0 | 49,0 |
| C043-1_C | Nieuwbouw - blok C | 133025,29 | 394846,67 | 7,50 | -- | -- | 42,0 | 52,0 |
| C043-2_A | Nieuwbouw - blok C | 133015,19 | 394846,32 | 1,50 | -- | -- | 51,2 | 61,2 |
| C043-2_B | Nieuwbouw - blok C | 133015,19 | 394846,32 | 4,50 | -- | -- | 51,6 | 61,6 |
| C043-2_C | Nieuwbouw - blok C | 133015,19 | 394846,32 | 7,50 | -- | -- | 54,8 | 64,8 |
| C044-1_A | Nieuwbouw - blok C | 133025,24 | 394841,02 | 1,50 | -- | -- | 40,9 | 50,9 |
| C044-1_B | Nieuwbouw - blok C | 133025,24 | 394841,02 | 4,50 | -- | -- | 41,0 | 51,0 |
| C044-1_C | Nieuwbouw - blok C | 133025,24 | 394841,02 | 7,50 | -- | -- | 43,1 | 53,1 |
| C044-2_A | Nieuwbouw - blok C | 133015,22 | 394840,71 | 1,50 | -- | -- | 58,0 | 68,0 |
| C044-2_B | Nieuwbouw - blok C | 133015,22 | 394840,71 | 4,50 | -- | -- | 58,9 | 68,9 |
| C044-2_C | Nieuwbouw - blok C | 133015,22 | 394840,71 | 7,50 | -- | -- | 59,8 | 69,8 |
| C044-3_A | Nieuwbouw - blok C | 133020,42 | 394838,25 | 1,50 | -- | -- | 58,3 | 68,3 |
| C044-3_B | Nieuwbouw - blok C | 133020,42 | 394838,25 | 4,50 | -- | -- | 58,8 | 68,8 |
| C044-3_C | Nieuwbouw - blok C | 133020,42 | 394838,25 | 7,50 | -- | -- | 59,6 | 69,6 |
| C045-1_A | Nieuwbouw - blok C | 133021,48 | 394814,66 | 1,50 | -- | -- | 60,2 | 70,2 |
| C045-1_B | Nieuwbouw - blok C | 133021,48 | 394814,66 | 4,50 | -- | -- | 58,9 | 68,9 |
| C045-2_A | Nieuwbouw - blok C | 133021,46 | 394836,56 | 1,50 | -- | -- | 53,3 | 63,3 |
| C045-3_A | Nieuwbouw - blok C | 133017,56 | 394830,13 | 1,50 | -- | -- | 50,0 | 60,0 |
| C045-4_A | Nieuwbouw - blok C | 133025,18 | 394818,49 | 1,50 | -- | -- | 53,7 | 63,7 |
| C045-4_B | Nieuwbouw - blok C | 133025,18 | 394818,49 | 4,50 | -- | -- | 42,7 | 52,7 |
| C045-5_A | Nieuwbouw - blok C | 133025,12 | 394830,67 | 1,50 | -- | -- | 49,1 | 59,1 |
| C045-6_A | Nieuwbouw - blok C | 133020,60 | 394820,50 | 4,50 | -- | -- | 42,7 | 52,7 |
| C046-1_A | Nieuwbouw - blok C | 133014,83 | 394814,61 | 1,50 | -- | -- | 60,3 | 70,3 |
| C046-1_B | Nieuwbouw - blok C | 133014,83 | 394814,61 | 4,50 | -- | -- | 59,1 | 69,1 |
| C046-1_C | Nieuwbouw - blok C | 133014,83 | 394814,61 | 7,50 | -- | -- | 60,0 | 70,0 |
| C046-2_A | Nieuwbouw - blok C | 133014,83 | 394824,51 | 1,50 | -- | -- | 44,2 | 54,2 |
| C046-2_B | Nieuwbouw - blok C | 133014,83 | 394824,51 | 4,50 | -- | -- | 49,0 | 59,0 |
| C046-2_C | Nieuwbouw - blok C | 133014,83 | 394824,51 | 7,50 | -- | -- | 53,5 | 63,5 |
| C046-3_A | Nieuwbouw - blok C | 133017,89 | 394821,83 | 4,50 | -- | -- | 41,5 | 51,5 |
| C046-3_B | Nieuwbouw - blok C | 133017,89 | 394821,83 | 7,50 | -- | -- | 43,7 | 53,7 |
| C047-1_A | Nieuwbouw - blok C | 133009,67 | 394814,57 | 1,50 | -- | -- | 60,5 | 70,5 |
| C047-1_B | Nieuwbouw - blok C | 133009,67 | 394814,57 | 4,50 | -- | -- | 59,3 | 69,3 |
| C047-1_C | Nieuwbouw - blok C | 133009,67 | 394814,57 | 7,50 | -- | -- | 60,2 | 70,2 |
| C047-2_A | Nieuwbouw - blok C | 133009,48 | 394824,47 | 1,50 | -- | -- | 44,3 | 54,3 |
| C047-2_B | Nieuwbouw - blok C | 133009,48 | 394824,47 | 4,50 | -- | -- | 48,5 | 58,5 |
| C047-2_C | Nieuwbouw - blok C | 133009,48 | 394824,47 | 7,50 | -- | -- | 53,1 | 63,1 |

Alle getoonde dB-waarden zijn A-gewogen

Rapport: Resultatentabel
Model: WII - kazerne IBS LAr,LT ontwerpwijziging
LAeq totaalresultaten voor toetspunten
Groep: zuid
Groepsreductie: Nee

| Naam Toetspunt | Omschrijving | X | Y | Hoogte | Dag | Avond | Nacht | Etmaal |
|---|---|---|---|---|---|---|---|---|
| C048-1_A | Nieuwbouw - blok C | 133003,93 | 394814,52 | 1,50 | -- | -- | 59,8 | 69,8 |
| C048-1_B | Nieuwbouw - blok C | 133003,93 | 394814,52 | 4,50 | -- | -- | 59,6 | 69,6 |
| C048-1_C | Nieuwbouw - blok C | 133003,93 | 394814,52 | 7,50 | -- | -- | 60,5 | 70,5 |
| C048-2_A | Nieuwbouw - blok C | 133004,13 | 394824,43 | 1,50 | -- | -- | 43,2 | 53,2 |
| C048-2_B | Nieuwbouw - blok C | 133004,13 | 394824,43 | 4,50 | -- | -- | 47,9 | 57,9 |
| C048-2_C | Nieuwbouw - blok C | 133004,13 | 394824,43 | 7,50 | -- | -- | 52,6 | 62,6 |
| C049-1_A | Nieuwbouw - blok C | 132999,03 | 394814,49 | 1,50 | -- | -- | 59,9 | 69,9 |
| C049-1_B | Nieuwbouw - blok C | 132999,03 | 394814,49 | 4,50 | -- | -- | 59,8 | 69,8 |
| C049-1_C | Nieuwbouw - blok C | 132999,03 | 394814,49 | 7,50 | -- | -- | 60,8 | 70,8 |
| C049-2_A | Nieuwbouw - blok C | 132998,65 | 394824,39 | 1,50 | -- | -- | 43,3 | 53,3 |
| C049-2_B | Nieuwbouw - blok C | 132998,65 | 394824,39 | 4,50 | -- | -- | 46,9 | 56,9 |
| C049-2_C | Nieuwbouw - blok C | 132998,65 | 394824,39 | 7,50 | -- | -- | 52,0 | 62,0 |
| C049-3_A | Nieuwbouw - blok C | 132995,92 | 394819,82 | 1,50 | -- | -- | 49,9 | 59,9 |
| C049-3_B | Nieuwbouw - blok C | 132995,92 | 394819,82 | 4,50 | -- | -- | 50,3 | 60,3 |
| C049-3_C | Nieuwbouw - blok C | 132995,92 | 394819,82 | 7,50 | -- | -- | 53,5 | 63,5 |
| C050-1_A | Nieuwbouw - blok C | 132972,25 | 394820,15 | 1,50 | -- | -- | 59,8 | 69,8 |
| C050-1_B | Nieuwbouw - blok C | 132972,25 | 394820,15 | 4,50 | -- | -- | 61,2 | 71,2 |
| C050-1_C | Nieuwbouw - blok C | 132972,25 | 394820,15 | 7,50 | -- | -- | 62,3 | 72,3 |
| C050-2_A | Nieuwbouw - blok C | 132984,70 | 394820,34 | 1,50 | -- | -- | 50,6 | 60,6 |
| C050-2_B | Nieuwbouw - blok C | 132984,70 | 394820,34 | 4,50 | -- | -- | 51,1 | 61,1 |
| C050-2_C | Nieuwbouw - blok C | 132984,70 | 394820,34 | 7,50 | -- | -- | 54,3 | 64,3 |
| C050-3_A | Nieuwbouw - blok C | 132978,21 | 394817,05 | 1,50 | -- | -- | 62,3 | 72,3 |
| C050-3_B | Nieuwbouw - blok C | 132978,21 | 394817,05 | 4,50 | -- | -- | 62,8 | 72,8 |
| C050-3_C | Nieuwbouw - blok C | 132978,21 | 394817,05 | 7,50 | -- | -- | 63,9 | 73,9 |
| C051-1_A | Nieuwbouw - blok C | 132971,92 | 394825,83 | 1,50 | -- | -- | 59,7 | 69,7 |
| C051-1_B | Nieuwbouw - blok C | 132971,92 | 394825,83 | 4,50 | -- | -- | 61,2 | 71,2 |
| C051-1_C | Nieuwbouw - blok C | 132971,92 | 394825,83 | 7,50 | -- | -- | 62,3 | 72,3 |
| C051-2_A | Nieuwbouw - blok C | 132984,34 | 394826,37 | 1,50 | -- | -- | 50,2 | 60,2 |
| C051-2_B | Nieuwbouw - blok C | 132984,34 | 394826,37 | 4,50 | -- | -- | 42,4 | 52,4 |
| C051-2_C | Nieuwbouw - blok C | 132984,34 | 394826,37 | 7,50 | -- | -- | 44,9 | 54,9 |
| C051-3_A | Nieuwbouw - blok C | 132975,00 | 394829,43 | 1,50 | -- | -- | 49,4 | 59,4 |
| C051-3_B | Nieuwbouw - blok C | 132975,00 | 394829,43 | 4,50 | -- | -- | 56,2 | 66,2 |
| C051-3_C | Nieuwbouw - blok C | 132975,00 | 394829,43 | 7,50 | -- | -- | 57,5 | 67,5 |
| C052-1_A | Nieuwbouw - blok C | 132971,13 | 394838,82 | 1,50 | -- | -- | 59,7 | 69,7 |
| C052-1_B | Nieuwbouw - blok C | 132971,13 | 394838,82 | 4,50 | -- | -- | 61,1 | 71,1 |
| C052-1_C | Nieuwbouw - blok C | 132971,13 | 394838,82 | 7,50 | -- | -- | 62,2 | 72,2 |
| C052-2_A | Nieuwbouw - blok C | 132983,60 | 394838,99 | 1,50 | -- | -- | 43,0 | 53,0 |
| C052-2_B | Nieuwbouw - blok C | 132983,60 | 394838,99 | 4,50 | -- | -- | 43,5 | 53,5 |
| C052-2_C | Nieuwbouw - blok C | 132983,60 | 394838,99 | 7,50 | -- | -- | 45,8 | 55,8 |
| C052-3_A | Nieuwbouw - blok C | 132975,09 | 394835,77 | 1,50 | -- | -- | 62,3 | 72,3 |
| C052-3_B | Nieuwbouw - blok C | 132975,09 | 394835,77 | 4,50 | -- | -- | 60,9 | 70,9 |
| C052-3_C | Nieuwbouw - blok C | 132975,09 | 394835,77 | 7,50 | -- | -- | 62,0 | 72,0 |
| C052-4_A | Nieuwbouw - blok C | 132976,72 | 394842,39 | 1,50 | -- | -- | 52,6 | 62,6 |
| C052-4_B | Nieuwbouw - blok C | 132976,72 | 394842,39 | 4,50 | -- | -- | 53,1 | 63,1 |
| C052-4_C | Nieuwbouw - blok C | 132976,72 | 394842,39 | 7,50 | -- | -- | 54,3 | 64,3 |
| C053-1_A | Nieuwbouw - blok C | 132969,53 | 394869,39 | 1,50 | -- | -- | 59,5 | 69,5 |
| C053-1_B | Nieuwbouw - blok C | 132969,53 | 394869,39 | 4,50 | -- | -- | 60,8 | 70,8 |
| C053-1_C | Nieuwbouw - blok C | 132969,53 | 394869,39 | 7,50 | -- | -- | 61,9 | 71,9 |
| C053-2_A | Nieuwbouw - blok C | 132981,82 | 394869,80 | 1,50 | -- | -- | 57,5 | 67,5 |
| C053-2_B | Nieuwbouw - blok C | 132981,82 | 394869,80 | 4,50 | -- | -- | 57,4 | 67,4 |
| C053-2_C | Nieuwbouw - blok C | 132981,82 | 394869,80 | 7,50 | -- | -- | 45,0 | 55,0 |
| C053-3_A | Nieuwbouw - blok C | 132975,81 | 394866,35 | 1,50 | -- | -- | 61,7 | 71,7 |
| C053-3_B | Nieuwbouw - blok C | 132975,81 | 394866,35 | 4,50 | -- | -- | 62,3 | 72,3 |
| C053-3_C | Nieuwbouw - blok C | 132975,81 | 394866,35 | 7,50 | -- | -- | 61,6 | 71,6 |
| C054-1_A | Nieuwbouw - blok C | 132969,09 | 394875,19 | 1,50 | -- | -- | 59,5 | 69,5 |
| C054-1_B | Nieuwbouw - blok C | 132969,09 | 394875,19 | 4,50 | -- | -- | 60,7 | 70,7 |
| C054-1_C | Nieuwbouw - blok C | 132969,09 | 394875,19 | 7,50 | -- | -- | 61,8 | 71,8 |
| C054-2_A | Nieuwbouw - blok C | 132981,43 | 394875,93 | 1,50 | -- | -- | 57,5 | 67,5 |
| C054-2_B | Nieuwbouw - blok C | 132981,43 | 394875,93 | 4,50 | -- | -- | 57,2 | 67,2 |

Alle getoonde dB-waarden zijn A-gewogen

Rapport: Resultatentabel
Model: WII - kazerne IBS LAr,LT ontwerpwijziging
LAeq totaalresultaten voor toetspunten
Groep: zuid
Groepsreductie: Nee

| Naam Toetspunt | Omschrijving | X | Y | Hoogte | Dag | Avond | Nacht | Etmaal |
|---|---|---|---|---|---|---|---|---|
| C054-2_C | Nieuwbouw - blok C | 132981,43 | 394875,93 | 7,50 | -- | -- | 44,5 | 54,5 |
| C054-3_A | Nieuwbouw - blok C | 132971,99 | 394878,62 | 1,50 | -- | -- | 45,1 | 55,1 |
| C054-3_B | Nieuwbouw - blok C | 132971,99 | 394878,62 | 4,50 | -- | -- | 52,2 | 62,2 |
| C054-3_C | Nieuwbouw - blok C | 132971,99 | 394878,62 | 7,50 | -- | -- | 52,8 | 62,8 |
| C055-1_A | Nieuwbouw - blok D | 132968,36 | 394888,47 | 1,50 | -- | -- | 54,9 | 64,9 |
| C055-1_B | Nieuwbouw - blok D | 132968,36 | 394888,47 | 4,50 | -- | -- | 55,5 | 65,5 |
| C055-1_C | Nieuwbouw - blok D | 132968,36 | 394888,47 | 7,50 | -- | -- | 56,4 | 66,4 |
| C055-2_A | Nieuwbouw - blok D | 132980,59 | 394889,45 | 1,50 | -- | -- | 53,5 | 63,5 |
| C055-2_B | Nieuwbouw - blok D | 132980,59 | 394889,45 | 4,50 | -- | -- | 54,7 | 64,7 |
| C055-2_C | Nieuwbouw - blok D | 132980,59 | 394889,45 | 7,50 | -- | -- | 56,6 | 66,6 |
| C055-3_A | Nieuwbouw - blok D | 132972,54 | 394885,18 | 1,50 | -- | -- | 62,0 | 72,0 |
| C055-3_B | Nieuwbouw - blok D | 132972,54 | 394885,18 | 4,50 | -- | -- | 61,9 | 71,9 |
| C055-3_C | Nieuwbouw - blok D | 132972,54 | 394885,18 | 7,50 | -- | -- | 61,4 | 71,4 |
| C055-4_A | Nieuwbouw - blok D | 132974,07 | 394891,72 | 1,50 | -- | -- | 47,1 | 57,1 |
| C055-4_B | Nieuwbouw - blok D | 132974,07 | 394891,72 | 4,50 | -- | -- | 46,4 | 56,4 |
| C055-4_C | Nieuwbouw - blok D | 132974,07 | 394891,72 | 7,50 | -- | -- | 41,2 | 51,2 |
| D056-1_A | Nieuwbouw - blok D | 132979,08 | 394807,77 | 1,50 | -- | -- | 59,8 | 69,8 |
| D056-1_B | Nieuwbouw - blok D | 132979,08 | 394807,77 | 4,50 | -- | -- | 60,8 | 70,8 |
| D056-2_A | Nieuwbouw - blok D | 132980,16 | 394800,99 | 1,50 | -- | -- | 44,0 | 54,0 |
| D056-2_B | Nieuwbouw - blok D | 132980,16 | 394800,99 | 4,50 | -- | -- | 46,2 | 56,2 |
| D056-3_A | Nieuwbouw - blok D | 132974,89 | 394805,84 | 1,50 | -- | -- | 59,7 | 69,7 |
| D056-3_B | Nieuwbouw - blok D | 132974,89 | 394805,84 | 4,50 | -- | -- | 61,0 | 71,0 |
| D057-1_A | Nieuwbouw - blok D | 132971,24 | 394800,29 | 1,50 | -- | -- | 59,7 | 69,7 |
| D057-1_B | Nieuwbouw - blok D | 132971,24 | 394800,29 | 4,50 | -- | -- | 61,2 | 71,2 |
| D057-2_A | Nieuwbouw - blok D | 132978,09 | 394799,68 | 1,50 | -- | -- | 46,6 | 56,6 |
| D057-2_B | Nieuwbouw - blok D | 132978,09 | 394799,68 | 4,50 | -- | -- | 51,9 | 61,9 |
| D057-3_A | Nieuwbouw - blok D | 132974,12 | 394804,12 | 1,50 | -- | -- | 62,3 | 72,3 |
| D057-3_B | Nieuwbouw - blok D | 132974,12 | 394804,12 | 4,50 | -- | -- | 63,6 | 73,6 |
| D058-1_A | Nieuwbouw - blok D | 132971,23 | 394794,39 | 1,50 | -- | -- | 59,7 | 69,7 |
| D058-1_B | Nieuwbouw - blok D | 132971,23 | 394794,39 | 4,50 | -- | -- | 61,2 | 71,2 |
| D058-2_A | Nieuwbouw - blok D | 132978,04 | 394794,49 | 1,50 | -- | -- | 46,7 | 56,7 |
| D058-2_B | Nieuwbouw - blok D | 132978,04 | 394794,49 | 4,50 | -- | -- | 51,9 | 61,9 |
| D059-1_A | Nieuwbouw - blok D | 132971,23 | 394787,87 | 1,50 | -- | -- | 62,3 | 72,3 |
| D059-1_B | Nieuwbouw - blok D | 132971,23 | 394787,87 | 4,50 | -- | -- | 63,6 | 73,6 |
| D059-2_A | Nieuwbouw - blok D | 132977,98 | 394787,96 | 1,50 | -- | -- | 48,4 | 58,4 |
| D059-2_B | Nieuwbouw - blok D | 132977,98 | 394787,96 | 4,50 | -- | -- | 52,3 | 62,3 |
| D059-3_A | Nieuwbouw - blok D | 132974,90 | 394784,58 | 1,50 | -- | -- | 60,3 | 70,3 |
| D059-3_B | Nieuwbouw - blok D | 132974,90 | 394784,58 | 4,50 | -- | -- | 56,5 | 66,5 |
| D060-1_A | Nieuwbouw - blok D | 132987,20 | 394807,73 | 1,50 | -- | -- | 59,9 | 69,9 |
| D060-1_B | Nieuwbouw - blok D | 132987,20 | 394807,73 | 4,50 | -- | -- | 60,3 | 70,3 |
| D060-2_A | Nieuwbouw - blok D | 132985,93 | 394801,02 | 1,50 | -- | -- | 45,6 | 55,6 |
| D060-2_B | Nieuwbouw - blok D | 132985,93 | 394801,02 | 4,50 | -- | -- | 49,7 | 59,7 |
| D060-3_A | Nieuwbouw - blok D | 132994,71 | 394805,78 | 1,50 | -- | -- | 56,0 | 66,0 |
| D060-3_B | Nieuwbouw - blok D | 132994,71 | 394805,78 | 4,50 | -- | -- | 44,1 | 54,1 |
| D061-1_A | Nieuwbouw - blok D | 132994,73 | 394800,10 | 1,50 | -- | -- | 55,7 | 65,7 |
| D061-1_B | Nieuwbouw - blok D | 132994,73 | 394800,10 | 4,50 | -- | -- | 43,0 | 53,0 |
| D061-2_A | Nieuwbouw - blok D | 132987,90 | 394799,97 | 1,50 | -- | -- | 44,6 | 54,6 |
| D061-2_B | Nieuwbouw - blok D | 132987,90 | 394799,97 | 4,50 | -- | -- | 50,2 | 60,2 |
| D062-1_A | Nieuwbouw - blok D | 132994,73 | 394794,29 | 1,50 | -- | -- | 55,7 | 65,7 |
| D062-1_B | Nieuwbouw - blok D | 132994,73 | 394794,29 | 4,50 | -- | -- | 42,6 | 52,6 |
| D062-2_A | Nieuwbouw - blok D | 132987,93 | 394794,62 | 1,50 | -- | -- | 44,8 | 54,8 |
| D062-2_B | Nieuwbouw - blok D | 132987,93 | 394794,62 | 4,50 | -- | -- | 50,3 | 60,3 |
| D063-1_A | Nieuwbouw - blok D | 132994,73 | 394788,55 | 1,50 | -- | -- | 55,6 | 65,6 |
| D063-1_B | Nieuwbouw - blok D | 132994,73 | 394788,55 | 4,50 | -- | -- | 42,9 | 52,9 |
| D063-2_A | Nieuwbouw - blok D | 132987,96 | 394789,75 | 1,50 | -- | -- | 45,6 | 55,6 |
| D063-2_B | Nieuwbouw - blok D | 132987,96 | 394789,75 | 4,50 | -- | -- | 50,5 | 60,5 |
| D063-3_A | Nieuwbouw - blok D | 132991,61 | 394784,60 | 1,50 | -- | -- | 54,7 | 64,7 |
| D063-3_B | Nieuwbouw - blok D | 132991,61 | 394784,60 | 4,50 | -- | -- | 53,3 | 63,3 |
| D064-1_A | Nieuwbouw - blok D | 133019,68 | 394787,25 | 1,50 | -- | -- | 54,9 | 64,9 |

Alle getoonde dB-waarden zijn A-gewogen

Rapport: Resultatentabel
Model: WII - kazerne IBS LAr,LT ontwerpwijziging
LAeq totaalresultaten voor toetspunten
Groep: zuid
Groepsreductie: Nee

| Naam Toetspunt | Omschrijving | X | Y | Hoogte | Dag | Avond | Nacht | Etmaal |
|---|---|---|---|---|---|---|---|---|
| D064-1_B | Nieuwbouw - blok D | 133019,68 | 394787,25 | 4,50 | -- | -- | 52,8 | 62,8 |
| D064-2_A | Nieuwbouw - blok D | 133020,18 | 394780,59 | 1,50 | -- | -- | 41,1 | 51,1 |
| D064-2_B | Nieuwbouw - blok D | 133020,18 | 394780,59 | 4,50 | -- | -- | 42,4 | 52,4 |
| D064-3_A | Nieuwbouw - blok D | 133016,92 | 394783,96 | 1,50 | -- | -- | 50,8 | 60,8 |
| D064-3_B | Nieuwbouw - blok D | 133016,92 | 394783,96 | 4,50 | -- | -- | 53,7 | 63,7 |
| D065-1_A | Nieuwbouw - blok D | 133026,22 | 394787,30 | 1,50 | -- | -- | 54,0 | 64,0 |
| D065-1_B | Nieuwbouw - blok D | 133026,22 | 394787,30 | 4,50 | -- | -- | 54,1 | 64,1 |
| D065-2_A | Nieuwbouw - blok D | 133025,79 | 394780,59 | 1,50 | -- | -- | 40,8 | 50,8 |
| D065-2_B | Nieuwbouw - blok D | 133025,79 | 394780,59 | 4,50 | -- | -- | 42,3 | 52,3 |
| D066-1_A | Nieuwbouw - blok D | 133032,41 | 394787,34 | 1,50 | -- | -- | 53,6 | 63,6 |
| D066-1_B | Nieuwbouw - blok D | 133032,41 | 394787,34 | 4,50 | -- | -- | 56,4 | 66,4 |
| D066-2_A | Nieuwbouw - blok D | 133031,82 | 394780,59 | 1,50 | -- | -- | 40,6 | 50,6 |
| D066-2_B | Nieuwbouw - blok D | 133031,82 | 394780,59 | 4,50 | -- | -- | 42,2 | 52,2 |
| D066-3_A | Nieuwbouw - blok D | 133036,06 | 394785,54 | 1,50 | -- | -- | 52,7 | 62,7 |
| D066-3_B | Nieuwbouw - blok D | 133036,06 | 394785,54 | 4,50 | -- | -- | 56,4 | 66,4 |
| D067-1_A | Nieuwbouw - blok D | 133039,82 | 394779,52 | 1,50 | -- | -- | 53,8 | 63,8 |
| D067-1_B | Nieuwbouw - blok D | 133039,82 | 394779,52 | 4,50 | -- | -- | 41,4 | 51,4 |
| D067-2_A | Nieuwbouw - blok D | 133033,20 | 394778,52 | 1,50 | -- | -- | 54,1 | 64,1 |
| D067-2_B | Nieuwbouw - blok D | 133033,20 | 394778,52 | 4,50 | -- | -- | 58,4 | 68,4 |
| D067-3_A | Nieuwbouw - blok D | 133038,28 | 394784,13 | 1,50 | -- | -- | 55,5 | 65,5 |
| D067-3_B | Nieuwbouw - blok D | 133038,28 | 394784,13 | 4,50 | -- | -- | 56,5 | 66,5 |
| D068-1_A | Nieuwbouw - blok D | 133039,84 | 394773,47 | 1,50 | -- | -- | 56,6 | 66,6 |
| D068-1_B | Nieuwbouw - blok D | 133039,84 | 394773,47 | 4,50 | -- | -- | 55,1 | 65,1 |
| D068-2_A | Nieuwbouw - blok D | 133033,23 | 394772,95 | 1,50 | -- | -- | 59,1 | 69,1 |
| D068-2_B | Nieuwbouw - blok D | 133033,23 | 394772,95 | 4,50 | -- | -- | 58,7 | 68,7 |
| D069-1_A | Nieuwbouw - blok D | 133039,81 | 394766,96 | 1,50 | -- | -- | 53,8 | 63,8 |
| D069-1_B | Nieuwbouw - blok D | 133039,81 | 394766,96 | 4,50 | -- | -- | 55,2 | 65,2 |
| D069-1_C | Nieuwbouw - blok D | 133039,81 | 394766,96 | 7,50 | -- | -- | 55,3 | 65,3 |
| D069-2_A | Nieuwbouw - blok D | 133029,95 | 394766,71 | 1,50 | -- | -- | 58,6 | 68,6 |
| D069-2_B | Nieuwbouw - blok D | 133029,95 | 394766,71 | 4,50 | -- | -- | 58,4 | 68,4 |
| D069-2_C | Nieuwbouw - blok D | 133029,95 | 394766,71 | 7,50 | -- | -- | 59,8 | 69,8 |
| D069-3_A | Nieuwbouw - blok D | 133031,58 | 394769,56 | 1,50 | -- | -- | 58,4 | 68,4 |
| D069-3_B | Nieuwbouw - blok D | 133031,58 | 394769,56 | 4,50 | -- | -- | 59,9 | 69,9 |
| D069-3_C | Nieuwbouw - blok D | 133031,58 | 394769,56 | 7,50 | -- | -- | 61,3 | 71,3 |
| D070-1_A | Nieuwbouw - blok D | 133039,77 | 394760,52 | 1,50 | -- | -- | 53,5 | 63,5 |
| D070-1_B | Nieuwbouw - blok D | 133039,77 | 394760,52 | 4,50 | -- | -- | 55,2 | 65,2 |
| D070-1_C | Nieuwbouw - blok D | 133039,77 | 394760,52 | 7,50 | -- | -- | 55,3 | 65,3 |
| D070-2_A | Nieuwbouw - blok D | 133030,01 | 394760,43 | 1,50 | -- | -- | 59,5 | 69,5 |
| D070-2_B | Nieuwbouw - blok D | 133030,01 | 394760,43 | 4,50 | -- | -- | 59,4 | 69,4 |
| D070-2_C | Nieuwbouw - blok D | 133030,01 | 394760,43 | 7,50 | -- | -- | 60,5 | 70,5 |
| D070-3_A | Nieuwbouw - blok D | 133034,90 | 394757,40 | 1,50 | -- | -- | 52,7 | 62,7 |
| D070-3_B | Nieuwbouw - blok D | 133034,90 | 394757,40 | 4,50 | -- | -- | 52,5 | 62,5 |
| D070-3_C | Nieuwbouw - blok D | 133034,90 | 394757,40 | 7,50 | -- | -- | 53,7 | 63,7 |
| D071-1_A | Nieuwbouw - blok D | 133036,74 | 394733,53 | 1,50 | -- | -- | 45,4 | 55,4 |
| D071-1_B | Nieuwbouw - blok D | 133036,74 | 394733,53 | 4,50 | -- | -- | 48,3 | 58,3 |
| D071-1_C | Nieuwbouw - blok D | 133036,74 | 394733,53 | 7,50 | -- | -- | 51,3 | 61,3 |
| D071-2_A | Nieuwbouw - blok D | 133036,34 | 394744,62 | 1,50 | -- | -- | 57,2 | 67,2 |
| D071-2_B | Nieuwbouw - blok D | 133036,34 | 394744,62 | 4,50 | -- | -- | 58,9 | 68,9 |
| D071-3_A | Nieuwbouw - blok D | 133039,42 | 394736,96 | 1,50 | -- | -- | 48,5 | 58,5 |
| D071-3_B | Nieuwbouw - blok D | 133039,42 | 394736,96 | 4,50 | -- | -- | 50,7 | 60,7 |
| D071-3_C | Nieuwbouw - blok D | 133039,42 | 394736,96 | 7,50 | -- | -- | 57,1 | 67,1 |
| D071-4_A | Nieuwbouw - blok D | 133033,23 | 394736,78 | 1,50 | -- | -- | 47,9 | 57,9 |
| D071-4_B | Nieuwbouw - blok D | 133033,23 | 394736,78 | 4,50 | -- | -- | 48,8 | 58,8 |
| D071-4_C | Nieuwbouw - blok D | 133033,23 | 394736,78 | 7,50 | -- | -- | 52,0 | 62,0 |
| D071-5_A | Nieuwbouw - blok D | 133036,39 | 394742,28 | 7,50 | -- | -- | 62,1 | 72,1 |
| D072-1_A | Nieuwbouw - blok D | 133026,96 | 394733,46 | 1,50 | -- | -- | 50,0 | 60,0 |
| D072-1_B | Nieuwbouw - blok D | 133026,96 | 394733,46 | 4,50 | -- | -- | 50,5 | 60,5 |
| D072-1_C | Nieuwbouw - blok D | 133026,96 | 394733,46 | 7,50 | -- | -- | 53,1 | 63,1 |
| D072-2_A | Nieuwbouw - blok D | 133026,55 | 394744,58 | 1,50 | -- | -- | 61,0 | 71,0 |

Alle getoonde dB-waarden zijn A-gewogen

Rapport: Resultatentabel
Model: WII - kazerne IBS LAr,LT ontwerpwijziging
LAeq totaalresultaten voor toetspunten
Groep: zuid
Groepsreductie: Nee

| Naam Toetspunt | Omschrijving | X | Y | Hoogte | Dag | Avond | Nacht | Etmaal |
|---|---|---|---|---|---|---|---|---|
| D072-2_B | Nieuwbouw - blok D | 133026,55 | 394744,58 | 4,50 | -- | -- | 60,9 | 70,9 |
| D072-3_A | Nieuwbouw - blok D | 133029,67 | 394736,76 | 1,50 | -- | -- | 49,7 | 59,7 |
| D072-3_B | Nieuwbouw - blok D | 133029,67 | 394736,76 | 4,50 | -- | -- | 50,1 | 60,1 |
| D072-3_C | Nieuwbouw - blok D | 133029,67 | 394736,76 | 7,50 | -- | -- | 51,6 | 61,6 |
| D072-4_A | Nieuwbouw - blok D | 133023,81 | 394737,19 | 1,50 | -- | -- | 49,2 | 59,2 |
| D072-4_B | Nieuwbouw - blok D | 133023,81 | 394737,19 | 4,50 | -- | -- | 49,7 | 59,7 |
| D072-4_C | Nieuwbouw - blok D | 133023,81 | 394737,19 | 7,50 | -- | -- | 52,9 | 62,9 |
| D072-5_A | Nieuwbouw - blok D | 133026,62 | 394742,25 | 7,50 | -- | -- | 62,0 | 72,0 |
| D073-1_A | Nieuwbouw - blok D | 133017,18 | 394733,36 | 1,50 | -- | -- | 50,6 | 60,6 |
| D073-1_B | Nieuwbouw - blok D | 133017,18 | 394733,36 | 4,50 | -- | -- | 51,8 | 61,8 |
| D073-1_C | Nieuwbouw - blok D | 133017,18 | 394733,36 | 7,50 | -- | -- | 53,4 | 63,4 |
| D073-2_A | Nieuwbouw - blok D | 133016,64 | 394744,54 | 1,50 | -- | -- | 62,2 | 72,2 |
| D073-2_B | Nieuwbouw - blok D | 133016,64 | 394744,54 | 4,50 | -- | -- | 61,8 | 71,8 |
| D073-3_A | Nieuwbouw - blok D | 133020,11 | 394736,10 | 1,50 | -- | -- | 51,0 | 61,0 |
| D073-3_B | Nieuwbouw - blok D | 133020,11 | 394736,10 | 4,50 | -- | -- | 49,5 | 59,5 |
| D073-3_C | Nieuwbouw - blok D | 133020,11 | 394736,10 | 7,50 | -- | -- | 52,9 | 62,9 |
| D073-4_A | Nieuwbouw - blok D | 133014,15 | 394736,08 | 1,50 | -- | -- | 49,7 | 59,7 |
| D073-4_B | Nieuwbouw - blok D | 133014,15 | 394736,08 | 4,50 | -- | -- | 49,7 | 59,7 |
| D073-4_C | Nieuwbouw - blok D | 133014,15 | 394736,08 | 7,50 | -- | -- | 53,1 | 63,1 |
| D073-5_A | Nieuwbouw - blok D | 133016,78 | 394742,15 | 7,50 | -- | -- | 62,6 | 72,6 |
| D074-1_A | Nieuwbouw - blok D | 133007,38 | 394733,35 | 1,50 | -- | -- | 51,9 | 61,9 |
| D074-1_B | Nieuwbouw - blok D | 133007,38 | 394733,35 | 4,50 | -- | -- | 52,8 | 62,8 |
| D074-1_C | Nieuwbouw - blok D | 133007,38 | 394733,35 | 7,50 | -- | -- | 53,7 | 63,7 |
| D074-2_A | Nieuwbouw - blok D | 133006,92 | 394744,68 | 1,50 | -- | -- | 63,1 | 73,1 |
| D074-2_B | Nieuwbouw - blok D | 133006,92 | 394744,68 | 4,50 | -- | -- | 62,8 | 72,8 |
| D074-3_A | Nieuwbouw - blok D | 133010,55 | 394736,41 | 1,50 | -- | -- | 51,2 | 61,2 |
| D074-3_B | Nieuwbouw - blok D | 133010,55 | 394736,41 | 4,50 | -- | -- | 49,8 | 59,8 |
| D074-3_C | Nieuwbouw - blok D | 133010,55 | 394736,41 | 7,50 | -- | -- | 53,0 | 63,0 |
| D074-4_A | Nieuwbouw - blok D | 133004,59 | 394736,73 | 1,50 | -- | -- | 50,1 | 60,1 |
| D074-4_B | Nieuwbouw - blok D | 133004,59 | 394736,73 | 4,50 | -- | -- | 50,6 | 60,6 |
| D074-4_C | Nieuwbouw - blok D | 133004,59 | 394736,73 | 7,50 | -- | -- | 53,5 | 63,5 |
| D074-5_A | Nieuwbouw - blok D | 133007,23 | 394742,25 | 7,50 | -- | -- | 63,5 | 73,5 |
| D075-1_A | Nieuwbouw - blok D | 132997,87 | 394733,27 | 1,50 | -- | -- | 51,8 | 61,8 |
| D075-1_B | Nieuwbouw - blok D | 132997,87 | 394733,27 | 4,50 | -- | -- | 53,1 | 63,1 |
| D075-1_C | Nieuwbouw - blok D | 132997,87 | 394733,27 | 7,50 | -- | -- | 53,8 | 63,8 |
| D075-2_A | Nieuwbouw - blok D | 132997,68 | 394744,59 | 1,50 | -- | -- | 63,2 | 73,2 |
| D075-2_B | Nieuwbouw - blok D | 132997,68 | 394744,59 | 4,50 | -- | -- | 62,9 | 72,9 |
| D075-3_A | Nieuwbouw - blok D | 133000,97 | 394736,73 | 1,50 | -- | -- | 51,9 | 61,9 |
| D075-3_B | Nieuwbouw - blok D | 133000,97 | 394736,73 | 4,50 | -- | -- | 52,0 | 62,0 |
| D075-3_C | Nieuwbouw - blok D | 133000,97 | 394736,73 | 7,50 | -- | -- | 53,7 | 63,7 |
| D075-4_A | Nieuwbouw - blok D | 132994,99 | 394736,49 | 1,50 | -- | -- | 50,3 | 60,3 |
| D075-4_B | Nieuwbouw - blok D | 132994,99 | 394736,49 | 4,50 | -- | -- | 50,3 | 60,3 |
| D075-4_C | Nieuwbouw - blok D | 132994,99 | 394736,49 | 7,50 | -- | -- | 54,0 | 64,0 |
| D075-5_A | Nieuwbouw - blok D | 132997,81 | 394742,09 | 7,50 | -- | -- | 63,8 | 73,8 |
| D076-1_A | Nieuwbouw - blok D | 132988,45 | 394733,17 | 1,50 | -- | -- | 51,2 | 61,2 |
| D076-1_B | Nieuwbouw - blok D | 132988,45 | 394733,17 | 4,50 | -- | -- | 52,4 | 62,4 |
| D076-1_C | Nieuwbouw - blok D | 132988,45 | 394733,17 | 7,50 | -- | -- | 54,1 | 64,1 |
| D076-2_A | Nieuwbouw - blok D | 132988,01 | 394744,50 | 1,50 | -- | -- | 63,7 | 73,7 |
| D076-2_B | Nieuwbouw - blok D | 132988,01 | 394744,50 | 4,50 | -- | -- | 63,4 | 73,4 |
| D076-3_A | Nieuwbouw - blok D | 132991,33 | 394736,30 | 1,50 | -- | -- | 51,7 | 61,7 |
| D076-3_B | Nieuwbouw - blok D | 132991,33 | 394736,30 | 4,50 | -- | -- | 50,7 | 60,7 |
| D076-3_C | Nieuwbouw - blok D | 132991,33 | 394736,30 | 7,50 | -- | -- | 54,0 | 64,0 |
| D076-4_A | Nieuwbouw - blok D | 132985,41 | 394736,67 | 1,50 | -- | -- | 52,3 | 62,3 |
| D076-4_B | Nieuwbouw - blok D | 132985,41 | 394736,67 | 4,50 | -- | -- | 55,8 | 65,8 |
| D076-4_C | Nieuwbouw - blok D | 132985,41 | 394736,67 | 7,50 | -- | -- | 54,5 | 64,5 |
| D076-5_A | Nieuwbouw - blok D | 132988,15 | 394741,93 | 7,50 | -- | -- | 63,5 | 73,5 |
| D077-1_A | Nieuwbouw - blok D | 132978,72 | 394733,17 | 1,50 | -- | -- | 60,1 | 70,1 |
| D077-1_B | Nieuwbouw - blok D | 132978,72 | 394733,17 | 4,50 | -- | -- | 60,0 | 70,0 |
| D077-1_C | Nieuwbouw - blok D | 132978,72 | 394733,17 | 7,50 | -- | -- | 55,7 | 65,7 |

Alle getoonde dB-waarden zijn A-gewogen

Rapport: Resultatentabel
Model: WII - kazerne IBS LAr,LT ontwerpwijziging
LAeq totaalresultaten voor toetspunten
Groep: zuid
Groepsreductie: Nee

| Naam Toetspunt | Omschrijving | X | Y | Hoogte | Dag | Avond | Nacht | Etmaal |
|---|---|---|---|---|---|---|---|---|
| D077-2_A | Nieuwbouw - blok D | 132977,55 | 394744,37 | 1,50 | -- | -- | 64,0 | 74,0 |
| D077-2_B | Nieuwbouw - blok D | 132977,55 | 394744,37 | 4,50 | -- | -- | 63,5 | 73,5 |
| D077-3_A | Nieuwbouw - blok D | 132981,69 | 394735,87 | 1,50 | -- | -- | 53,0 | 63,0 |
| D077-3_B | Nieuwbouw - blok D | 132981,69 | 394735,87 | 4,50 | -- | -- | 53,1 | 63,1 |
| D077-3_C | Nieuwbouw - blok D | 132981,69 | 394735,87 | 7,50 | -- | -- | 54,3 | 64,3 |
| D077-4_A | Nieuwbouw - blok D | 132974,04 | 394739,77 | 1,50 | -- | -- | 64,0 | 74,0 |
| D077-4_B | Nieuwbouw - blok D | 132974,04 | 394739,77 | 4,50 | -- | -- | 65,2 | 75,2 |
| D077-5_A | Nieuwbouw - blok D | 132978,13 | 394742,12 | 7,50 | -- | -- | 64,0 | 74,0 |
| D077-6_A | Nieuwbouw - blok D | 132975,92 | 394739,66 | 7,50 | -- | -- | 64,1 | 74,1 |
| D078-1_A | Nieuwbouw - blok D | 132973,79 | 394762,45 | 1,50 | -- | -- | 65,1 | 75,1 |
| D078-1_B | Nieuwbouw - blok D | 132973,79 | 394762,45 | 4,50 | -- | -- | 63,7 | 73,7 |
| D078-1_C | Nieuwbouw - blok D | 132973,79 | 394762,45 | 7,50 | -- | -- | 64,6 | 74,6 |
| D078-2_A | Nieuwbouw - blok D | 132986,24 | 394762,27 | 1,50 | -- | -- | 54,6 | 64,6 |
| D078-2_B | Nieuwbouw - blok D | 132986,24 | 394762,27 | 4,50 | -- | -- | 49,6 | 59,6 |
| D078-2_C | Nieuwbouw - blok D | 132986,24 | 394762,27 | 7,50 | -- | -- | 48,3 | 58,3 |
| D078-3_A | Nieuwbouw - blok D | 132979,83 | 394758,67 | 1,50 | -- | -- | 59,4 | 69,4 |
| D078-3_B | Nieuwbouw - blok D | 132979,83 | 394758,67 | 4,50 | -- | -- | 53,1 | 63,1 |
| D078-3_C | Nieuwbouw - blok D | 132979,83 | 394758,67 | 7,50 | -- | -- | 53,3 | 63,3 |
| D078-4_A | Nieuwbouw - blok D | 132977,15 | 394765,04 | 1,50 | -- | -- | 65,5 | 75,5 |
| D078-4_B | Nieuwbouw - blok D | 132977,15 | 394765,04 | 4,50 | -- | -- | 63,7 | 73,7 |
| D078-4_C | Nieuwbouw - blok D | 132977,15 | 394765,04 | 7,50 | -- | -- | 64,4 | 74,4 |
| D079-1_A | Nieuwbouw - blok D | 132973,92 | 394775,50 | 1,50 | -- | -- | 64,7 | 74,7 |
| D079-1_B | Nieuwbouw - blok D | 132973,92 | 394775,50 | 4,50 | -- | -- | 63,6 | 73,6 |
| D079-1_C | Nieuwbouw - blok D | 132973,92 | 394775,50 | 7,50 | -- | -- | 64,6 | 74,6 |
| D079-2_A | Nieuwbouw - blok D | 132986,20 | 394775,00 | 1,50 | -- | -- | 47,2 | 57,2 |
| D079-2_B | Nieuwbouw - blok D | 132986,20 | 394775,00 | 4,50 | -- | -- | 46,0 | 56,0 |
| D079-2_C | Nieuwbouw - blok D | 132986,20 | 394775,00 | 7,50 | -- | -- | 48,3 | 58,3 |
| D079-3_A | Nieuwbouw - blok D | 132978,40 | 394771,59 | 1,50 | -- | -- | 58,2 | 68,2 |
| D079-3_B | Nieuwbouw - blok D | 132978,40 | 394771,59 | 4,50 | -- | -- | 54,5 | 64,5 |
| D079-3_C | Nieuwbouw - blok D | 132978,40 | 394771,59 | 7,50 | -- | -- | 55,7 | 65,7 |
| D079-4_A | Nieuwbouw - blok D | 132979,99 | 394777,98 | 1,50 | -- | -- | 63,7 | 73,7 |
| D079-4_B | Nieuwbouw - blok D | 132979,99 | 394777,98 | 4,50 | -- | -- | 63,2 | 73,2 |
| D079-4_C | Nieuwbouw - blok D | 132979,99 | 394777,98 | 7,50 | -- | -- | 64,2 | 74,2 |
| E134-1_A | Nieuwbouw - blok E | 133123,02 | 395000,83 | 1,50 | -- | -- | 35,8 | 45,8 |
| E134-1_B | Nieuwbouw - blok E | 133123,02 | 395000,83 | 4,50 | -- | -- | 35,7 | 45,7 |
| E134-1_C | Nieuwbouw - blok E | 133123,02 | 395000,83 | 7,50 | -- | -- | 36,0 | 46,0 |
| E134-2_A | Nieuwbouw - blok E | 133122,93 | 394989,48 | 1,50 | -- | -- | 40,4 | 50,4 |
| E134-3_A | Nieuwbouw - blok E | 133119,29 | 394994,91 | 1,50 | -- | -- | 27,3 | 37,3 |
| E134-4_A | Nieuwbouw - blok E | 133123,35 | 394993,08 | 4,50 | -- | -- | 41,1 | 51,1 |
| E134-4_B | Nieuwbouw - blok E | 133123,35 | 394993,08 | 7,50 | -- | -- | 33,1 | 43,1 |
| E134-5_A | Nieuwbouw - blok E | 133120,87 | 394995,01 | 4,50 | -- | -- | 29,0 | 39,0 |
| E134-5_B | Nieuwbouw - blok E | 133120,87 | 394995,01 | 7,50 | -- | -- | 33,0 | 43,0 |
| E135-1_A | Nieuwbouw - blok E | 133128,15 | 395000,86 | 1,50 | -- | -- | 32,1 | 42,1 |
| E135-1_B | Nieuwbouw - blok E | 133128,15 | 395000,86 | 4,50 | -- | -- | 32,2 | 42,2 |
| E135-1_C | Nieuwbouw - blok E | 133128,15 | 395000,86 | 7,50 | -- | -- | 33,3 | 43,3 |
| E135-2_A | Nieuwbouw - blok E | 133128,34 | 394989,56 | 1,50 | -- | -- | 40,4 | 50,4 |
| E135-3_A | Nieuwbouw - blok E | 133128,55 | 394993,12 | 4,50 | -- | -- | 40,6 | 50,6 |
| E135-3_B | Nieuwbouw - blok E | 133128,55 | 394993,12 | 7,50 | -- | -- | 34,3 | 44,3 |
| E136-1_A | Nieuwbouw - blok E | 133133,91 | 395000,90 | 1,50 | -- | -- | 29,6 | 39,6 |
| E136-1_B | Nieuwbouw - blok E | 133133,91 | 395000,90 | 4,50 | -- | -- | 29,8 | 39,8 |
| E136-1_C | Nieuwbouw - blok E | 133133,91 | 395000,90 | 7,50 | -- | -- | 32,3 | 42,3 |
| E136-2_A | Nieuwbouw - blok E | 133133,90 | 394989,65 | 1,50 | -- | -- | 40,0 | 50,0 |
| E136-3_A | Nieuwbouw - blok E | 133134,06 | 394993,15 | 4,50 | -- | -- | 32,5 | 42,5 |
| E136-3_B | Nieuwbouw - blok E | 133134,06 | 394993,15 | 7,50 | -- | -- | 35,4 | 45,4 |
| E137-1_A | Nieuwbouw - blok E | 133139,20 | 395000,93 | 1,50 | -- | -- | 28,9 | 38,9 |
| E137-1_B | Nieuwbouw - blok E | 133139,20 | 395000,93 | 4,50 | -- | -- | 29,2 | 39,2 |
| E137-1_C | Nieuwbouw - blok E | 133139,20 | 395000,93 | 7,50 | -- | -- | 31,0 | 41,0 |
| E137-2_A | Nieuwbouw - blok E | 133138,89 | 394989,73 | 1,50 | -- | -- | 33,4 | 43,4 |
| E137-3_A | Nieuwbouw - blok E | 133139,26 | 394993,19 | 4,50 | -- | -- | 33,6 | 43,6 |

Alle getoonde dB-waarden zijn A-gewogen

Rapport: Resultatentabel
Model: WII - kazerne IBS LAr,LT ontwerpwijziging
LAeq totaalresultaten voor toetspunten
Groep: zuid
Groepsreductie: Nee

| Naam Toetspunt | Omschrijving | X | Y | Hoogte | Dag | Avond | Nacht | Etmaal |
|---|---|---|---|---|---|---|---|---|
| E137-3_B | Nieuwbouw - blok E | 133139,26 | 394993,19 | 7,50 | -- | -- | 36,3 | 46,3 |
| E138-1_A | Nieuwbouw - blok E | 133144,32 | 395000,96 | 1,50 | -- | -- | 28,6 | 38,6 |
| E138-1_B | Nieuwbouw - blok E | 133144,32 | 395000,96 | 4,50 | -- | -- | 28,9 | 38,9 |
| E138-1_C | Nieuwbouw - blok E | 133144,32 | 395000,96 | 7,50 | -- | -- | 30,9 | 40,9 |
| E138-2_A | Nieuwbouw - blok E | 133144,51 | 394989,81 | 1,50 | -- | -- | 35,5 | 45,5 |
| E138-3_A | Nieuwbouw - blok E | 133144,82 | 394993,22 | 4,50 | -- | -- | 34,9 | 44,9 |
| E138-3_B | Nieuwbouw - blok E | 133144,82 | 394993,22 | 7,50 | -- | -- | 37,3 | 47,3 |
| E139-1_A | Nieuwbouw - blok E | 133149,92 | 395001,00 | 1,50 | -- | -- | 28,8 | 38,8 |
| E139-1_B | Nieuwbouw - blok E | 133149,92 | 395001,00 | 4,50 | -- | -- | 29,1 | 39,1 |
| E139-1_C | Nieuwbouw - blok E | 133149,92 | 395001,00 | 7,50 | -- | -- | 31,1 | 41,1 |
| E139-2_A | Nieuwbouw - blok E | 133149,96 | 394989,90 | 1,50 | -- | -- | 37,9 | 47,9 |
| E139-3_A | Nieuwbouw - blok E | 133150,28 | 394993,26 | 4,50 | -- | -- | 36,3 | 46,3 |
| E139-3_B | Nieuwbouw - blok E | 133150,28 | 394993,26 | 7,50 | -- | -- | 38,4 | 48,4 |
| E140-1_A | Nieuwbouw - blok E | 133155,25 | 395001,02 | 1,50 | -- | -- | 31,4 | 41,4 |
| E140-1_B | Nieuwbouw - blok E | 133155,25 | 395001,02 | 4,50 | -- | -- | 36,3 | 46,3 |
| E140-1_C | Nieuwbouw - blok E | 133155,25 | 395001,02 | 7,50 | -- | -- | 36,6 | 46,6 |
| E140-2_A | Nieuwbouw - blok E | 133155,74 | 394989,86 | 1,50 | -- | -- | 37,6 | 47,6 |
| E140-3_A | Nieuwbouw - blok E | 133156,11 | 394993,27 | 4,50 | -- | -- | 38,4 | 48,4 |
| E140-3_B | Nieuwbouw - blok E | 133156,11 | 394993,27 | 7,50 | -- | -- | 39,9 | 49,9 |
| E141-1_A | Nieuwbouw - blok E | 133160,77 | 395001,02 | 1,50 | -- | -- | 32,3 | 42,3 |
| E141-1_B | Nieuwbouw - blok E | 133160,77 | 395001,02 | 4,50 | -- | -- | 32,4 | 42,4 |
| E141-1_C | Nieuwbouw - blok E | 133160,77 | 395001,02 | 7,50 | -- | -- | 33,5 | 43,5 |
| E141-2_A | Nieuwbouw - blok E | 133161,56 | 394989,85 | 1,50 | -- | -- | 36,9 | 46,9 |
| E141-3_A | Nieuwbouw - blok E | 133161,40 | 394993,33 | 4,50 | -- | -- | 39,7 | 49,7 |
| E141-3_B | Nieuwbouw - blok E | 133161,40 | 394993,33 | 7,50 | -- | -- | 41,8 | 51,8 |
| E142-1_A | Nieuwbouw - blok E | 133166,37 | 395001,02 | 1,50 | -- | -- | 30,8 | 40,8 |
| E142-1_B | Nieuwbouw - blok E | 133166,37 | 395001,02 | 4,50 | -- | -- | 31,0 | 41,0 |
| E142-1_C | Nieuwbouw - blok E | 133166,37 | 395001,02 | 7,50 | -- | -- | 32,5 | 42,5 |
| E142-2_A | Nieuwbouw - blok E | 133166,81 | 394989,85 | 1,50 | -- | -- | 36,4 | 46,4 |
| E142-3_A | Nieuwbouw - blok E | 133166,61 | 394993,36 | 4,50 | -- | -- | 38,6 | 48,6 |
| E142-3_B | Nieuwbouw - blok E | 133166,61 | 394993,36 | 7,50 | -- | -- | 39,8 | 49,8 |
| E143-1_A | Nieuwbouw - blok E | 133172,09 | 395001,02 | 1,50 | -- | -- | 30,0 | 40,0 |
| E143-1_B | Nieuwbouw - blok E | 133172,09 | 395001,02 | 4,50 | -- | -- | 30,3 | 40,3 |
| E143-1_C | Nieuwbouw - blok E | 133172,09 | 395001,02 | 7,50 | -- | -- | 32,1 | 42,1 |
| E143-2_A | Nieuwbouw - blok E | 133171,93 | 394989,85 | 1,50 | -- | -- | 36,3 | 46,3 |
| E143-3_A | Nieuwbouw - blok E | 133171,81 | 394993,40 | 4,50 | -- | -- | 38,7 | 48,7 |
| E143-3_B | Nieuwbouw - blok E | 133171,81 | 394993,40 | 7,50 | -- | -- | 40,2 | 50,2 |
| E144-1_A | Nieuwbouw - blok E | 133177,61 | 395001,02 | 1,50 | -- | -- | 29,8 | 39,8 |
| E144-1_B | Nieuwbouw - blok E | 133177,61 | 395001,02 | 4,50 | -- | -- | 30,0 | 40,0 |
| E144-1_C | Nieuwbouw - blok E | 133177,61 | 395001,02 | 7,50 | -- | -- | 31,9 | 41,9 |
| E144-2_A | Nieuwbouw - blok E | 133177,34 | 394989,84 | 1,50 | -- | -- | 36,4 | 46,4 |
| E144-3_A | Nieuwbouw - blok E | 133177,18 | 394993,43 | 4,50 | -- | -- | 38,7 | 48,7 |
| E144-3_B | Nieuwbouw - blok E | 133177,18 | 394993,43 | 7,50 | -- | -- | 40,6 | 50,6 |
| E145-1_A | Nieuwbouw - blok E | 133182,78 | 395001,02 | 1,50 | -- | -- | 29,5 | 39,5 |
| E145-1_B | Nieuwbouw - blok E | 133182,78 | 395001,02 | 4,50 | -- | -- | 29,8 | 39,8 |
| E145-1_C | Nieuwbouw - blok E | 133182,78 | 395001,02 | 7,50 | -- | -- | 31,6 | 41,6 |
| E145-2_A | Nieuwbouw - blok E | 133182,94 | 394989,84 | 1,50 | -- | -- | 36,8 | 46,8 |
| E145-3_A | Nieuwbouw - blok E | 133187,73 | 394996,46 | 1,50 | -- | -- | 32,7 | 42,7 |
| E145-4_A | Nieuwbouw - blok E | 133182,74 | 394993,47 | 4,50 | -- | -- | 39,1 | 49,1 |
| E145-4_B | Nieuwbouw - blok E | 133182,74 | 394993,47 | 7,50 | -- | -- | 41,1 | 51,1 |
| E145-5_A | Nieuwbouw - blok E | 133185,76 | 394996,22 | 4,50 | -- | -- | 31,8 | 41,8 |
| E145-5_B | Nieuwbouw - blok E | 133185,76 | 394996,22 | 7,50 | -- | -- | 33,1 | 43,1 |
| F146-1_A | Nieuwbouw - blok F | 133185,94 | 394972,51 | 1,50 | -- | -- | 34,4 | 44,4 |
| F146-1_B | Nieuwbouw - blok F | 133185,94 | 394972,51 | 4,50 | -- | -- | 34,2 | 44,2 |
| F146-1_C | Nieuwbouw - blok F | 133185,94 | 394972,51 | 7,50 | -- | -- | 34,1 | 44,1 |
| F146-2_A | Nieuwbouw - blok F | 133173,71 | 394972,36 | 1,50 | -- | -- | 38,9 | 48,9 |
| F146-2_B | Nieuwbouw - blok F | 133173,71 | 394972,36 | 4,50 | -- | -- | 39,0 | 49,0 |
| F146-2_C | Nieuwbouw - blok F | 133173,71 | 394972,36 | 7,50 | -- | -- | 39,4 | 49,4 |
| F146-3_A | Nieuwbouw - blok F | 133179,32 | 394975,50 | 1,50 | -- | -- | 38,7 | 48,7 |

Alle getoonde dB-waarden zijn A-gewogen

Rapport: Resultatentabel
Model: WII - kazerne IBS LAr,LT ontwerpwijziging
LAeq totaalresultaten voor toetspunten
Groep: zuid
Groepsreductie: Nee

| Naam Toetspunt | Omschrijving | X | Y | Hoogte | Dag | Avond | Nacht | Etmaal |
|---|---|---|---|---|---|---|---|---|
| F146-3_B | Nieuwbouw - blok F | 133179,32 | 394975,50 | 4,50 | -- | -- | 39,0 | 49,0 |
| F146-3_C | Nieuwbouw - blok F | 133179,32 | 394975,50 | 7,50 | -- | -- | 37,6 | 47,6 |
| F146-4_A | Nieuwbouw - blok F | 133182,63 | 394969,41 | 1,50 | -- | -- | 35,6 | 45,6 |
| F146-4_B | Nieuwbouw - blok F | 133182,63 | 394969,41 | 4,50 | -- | -- | 41,2 | 51,2 |
| F146-4_C | Nieuwbouw - blok F | 133182,63 | 394969,41 | 7,50 | -- | -- | 43,3 | 53,3 |
| F147-1_A | Nieuwbouw - blok F | 133185,94 | 394959,35 | 1,50 | -- | -- | 34,2 | 44,2 |
| F147-1_B | Nieuwbouw - blok F | 133185,94 | 394959,35 | 4,50 | -- | -- | 33,9 | 43,9 |
| F147-1_C | Nieuwbouw - blok F | 133185,94 | 394959,35 | 7,50 | -- | -- | 33,7 | 43,7 |
| F147-2_A | Nieuwbouw - blok F | 133173,87 | 394958,97 | 1,50 | -- | -- | 40,5 | 50,5 |
| F147-2_B | Nieuwbouw - blok F | 133173,87 | 394958,97 | 4,50 | -- | -- | 40,5 | 50,5 |
| F147-2_C | Nieuwbouw - blok F | 133173,87 | 394958,97 | 7,50 | -- | -- | 42,7 | 52,7 |
| F147-3_A | Nieuwbouw - blok F | 133180,47 | 394956,35 | 1,50 | -- | -- | 40,6 | 50,6 |
| F147-3_B | Nieuwbouw - blok F | 133180,47 | 394956,35 | 4,50 | -- | -- | 40,7 | 50,7 |
| F147-3_C | Nieuwbouw - blok F | 133180,47 | 394956,35 | 7,50 | -- | -- | 42,9 | 52,9 |
| F147-4_A | Nieuwbouw - blok F | 133182,53 | 394962,43 | 1,50 | -- | -- | 34,3 | 44,3 |
| F147-4_B | Nieuwbouw - blok F | 133182,53 | 394962,43 | 4,50 | -- | -- | 34,0 | 44,0 |
| F147-4_C | Nieuwbouw - blok F | 133182,53 | 394962,43 | 7,50 | -- | -- | 33,8 | 43,8 |
| F148-1_A | Nieuwbouw - blok F | 133185,92 | 394943,87 | 1,50 | -- | -- | 41,6 | 51,6 |
| F148-1_B | Nieuwbouw - blok F | 133185,92 | 394943,87 | 4,50 | -- | -- | 34,1 | 44,1 |
| F148-1_C | Nieuwbouw - blok F | 133185,92 | 394943,87 | 7,50 | -- | -- | 33,8 | 43,8 |
| F148-2_A | Nieuwbouw - blok F | 133173,83 | 394944,34 | 1,50 | -- | -- | 40,7 | 50,7 |
| F148-2_B | Nieuwbouw - blok F | 133173,83 | 394944,34 | 4,50 | -- | -- | 40,8 | 50,8 |
| F148-2_C | Nieuwbouw - blok F | 133173,83 | 394944,34 | 7,50 | -- | -- | 42,9 | 52,9 |
| F148-3_A | Nieuwbouw - blok F | 133179,48 | 394947,41 | 1,50 | -- | -- | 36,2 | 46,2 |
| F148-3_B | Nieuwbouw - blok F | 133179,48 | 394947,41 | 4,50 | -- | -- | 34,2 | 44,2 |
| F148-3_C | Nieuwbouw - blok F | 133179,48 | 394947,41 | 7,50 | -- | -- | 34,1 | 44,1 |
| F149-1_A | Nieuwbouw - blok F | 133186,10 | 394937,82 | 1,50 | -- | -- | 40,0 | 50,0 |
| F149-1_B | Nieuwbouw - blok F | 133186,10 | 394937,82 | 4,50 | -- | -- | 34,1 | 44,1 |
| F149-1_C | Nieuwbouw - blok F | 133186,10 | 394937,82 | 7,50 | -- | -- | 33,9 | 43,9 |
| F149-2_A | Nieuwbouw - blok F | 133173,83 | 394937,77 | 1,50 | -- | -- | 39,4 | 49,4 |
| F149-2_B | Nieuwbouw - blok F | 133173,83 | 394937,77 | 4,50 | -- | -- | 41,6 | 51,6 |
| F149-2_C | Nieuwbouw - blok F | 133173,83 | 394937,77 | 7,50 | -- | -- | 43,3 | 53,3 |
| F149-3_A | Nieuwbouw - blok F | 133182,73 | 394935,13 | 1,50 | -- | -- | 39,7 | 49,7 |
| F149-3_B | Nieuwbouw - blok F | 133182,73 | 394935,13 | 4,50 | -- | -- | 43,3 | 53,3 |
| F149-3_C | Nieuwbouw - blok F | 133182,73 | 394935,13 | 7,50 | -- | -- | 44,6 | 54,6 |
| F150-1_A | Nieuwbouw - blok F | 133186,20 | 394925,60 | 1,50 | -- | -- | 43,4 | 53,4 |
| F150-1_B | Nieuwbouw - blok F | 133186,20 | 394925,60 | 4,50 | -- | -- | 48,3 | 58,3 |
| F150-1_C | Nieuwbouw - blok F | 133186,20 | 394925,60 | 7,50 | -- | -- | 38,6 | 48,6 |
| F150-2_A | Nieuwbouw - blok F | 133173,83 | 394925,46 | 1,50 | -- | -- | 44,4 | 54,4 |
| F150-2_B | Nieuwbouw - blok F | 133173,83 | 394925,46 | 4,50 | -- | -- | 48,0 | 58,0 |
| F150-2_C | Nieuwbouw - blok F | 133173,83 | 394925,46 | 7,50 | -- | -- | 48,2 | 58,2 |
| F150-3_A | Nieuwbouw - blok F | 133182,94 | 394928,53 | 1,50 | -- | -- | 36,2 | 46,2 |
| F150-3_B | Nieuwbouw - blok F | 133182,94 | 394928,53 | 4,50 | -- | -- | 41,0 | 51,0 |
| F150-3_C | Nieuwbouw - blok F | 133182,94 | 394928,53 | 7,50 | -- | -- | 34,4 | 44,4 |
| F150-4_A | Nieuwbouw - blok F | 133180,11 | 394922,21 | 1,50 | -- | -- | 45,4 | 55,4 |
| F150-4_B | Nieuwbouw - blok F | 133180,11 | 394922,21 | 4,50 | -- | -- | 50,5 | 60,5 |
| F150-4_C | Nieuwbouw - blok F | 133180,11 | 394922,21 | 7,50 | -- | -- | 52,4 | 62,4 |
| F151-1_A | Nieuwbouw - blok F | 133158,78 | 394921,87 | 1,50 | -- | -- | 46,1 | 56,1 |
| F151-1_B | Nieuwbouw - blok F | 133158,78 | 394921,87 | 4,50 | -- | -- | 46,6 | 56,6 |
| F151-1_C | Nieuwbouw - blok F | 133158,78 | 394921,87 | 7,50 | -- | -- | 47,0 | 57,0 |
| F151-2_A | Nieuwbouw - blok F | 133158,37 | 394931,92 | 1,50 | -- | -- | 40,3 | 50,3 |
| F151-2_B | Nieuwbouw - blok F | 133158,37 | 394931,92 | 4,50 | -- | -- | 42,2 | 52,2 |
| F151-2_C | Nieuwbouw - blok F | 133158,37 | 394931,92 | 7,50 | -- | -- | 41,3 | 51,3 |
| F151-3_A | Nieuwbouw - blok F | 133161,84 | 394926,77 | 1,50 | -- | -- | 43,4 | 53,4 |
| F151-3_B | Nieuwbouw - blok F | 133161,84 | 394926,77 | 4,50 | -- | -- | 47,9 | 57,9 |
| F151-3_C | Nieuwbouw - blok F | 133161,84 | 394926,77 | 7,50 | -- | -- | 49,4 | 59,4 |
| F152-1_A | Nieuwbouw - blok F | 133153,02 | 394921,82 | 1,50 | -- | -- | 45,6 | 55,6 |
| F152-1_B | Nieuwbouw - blok F | 133153,02 | 394921,82 | 4,50 | -- | -- | 44,8 | 54,8 |
| F152-1_C | Nieuwbouw - blok F | 133153,02 | 394921,82 | 7,50 | -- | -- | 45,4 | 55,4 |

Alle getoonde dB-waarden zijn A-gewogen

Rapport: Resultatentabel
Model: WII - kazerne IBS LAr,LT ontwerpwijziging
LAeq totaalresultaten voor toetspunten
Groep: zuid
Groepsreductie: Nee

| Naam Toetspunt | Omschrijving | X | Y | Hoogte | Dag | Avond | Nacht | Etmaal |
|---|---|---|---|---|---|---|---|---|
| F152-2_A | Nieuwbouw - blok F | 133152,86 | 394931,84 | 1,50 | -- | -- | 40,1 | 50,1 |
| F152-2_B | Nieuwbouw - blok F | 133152,86 | 394931,84 | 4,50 | -- | -- | 42,2 | 52,2 |
| F152-2_C | Nieuwbouw - blok F | 133152,86 | 394931,84 | 7,50 | -- | -- | 42,3 | 52,3 |
| F153-1_A | Nieuwbouw - blok F | 133147,47 | 394921,78 | 1,50 | -- | -- | 41,0 | 51,0 |
| F153-1_B | Nieuwbouw - blok F | 133147,47 | 394921,78 | 4,50 | -- | -- | 43,2 | 53,2 |
| F153-1_C | Nieuwbouw - blok F | 133147,47 | 394921,78 | 7,50 | -- | -- | 44,1 | 54,1 |
| F153-2_A | Nieuwbouw - blok F | 133147,62 | 394931,76 | 1,50 | -- | -- | 35,2 | 45,2 |
| F153-2_B | Nieuwbouw - blok F | 133147,62 | 394931,76 | 4,50 | -- | -- | 39,7 | 49,7 |
| F153-2_C | Nieuwbouw - blok F | 133147,62 | 394931,76 | 7,50 | -- | -- | 41,9 | 51,9 |
| F153-3_A | Nieuwbouw - blok F | 133145,35 | 394927,33 | 7,50 | -- | -- | 42,1 | 52,1 |
| F154-1_A | Nieuwbouw - blok F | 133142,02 | 394923,81 | 1,50 | -- | -- | 42,8 | 52,8 |
| F154-1_B | Nieuwbouw - blok F | 133142,02 | 394923,81 | 4,50 | -- | -- | 44,2 | 54,2 |
| F154-2_A | Nieuwbouw - blok F | 133142,07 | 394933,90 | 1,50 | -- | -- | 35,3 | 45,3 |
| F154-2_B | Nieuwbouw - blok F | 133142,07 | 394933,90 | 4,50 | -- | -- | 39,3 | 49,3 |
| F154-3_A | Nieuwbouw - blok F | 133139,17 | 394928,46 | 1,50 | -- | -- | 39,0 | 49,0 |
| F154-3_B | Nieuwbouw - blok F | 133139,17 | 394928,46 | 4,50 | -- | -- | 39,5 | 49,5 |
| F155-1_A | Nieuwbouw - blok F | 133121,77 | 394928,45 | 1,50 | -- | -- | 37,3 | 47,3 |
| F155-1_B | Nieuwbouw - blok F | 133121,77 | 394928,45 | 4,50 | -- | -- | 38,3 | 48,3 |
| F155-1_C | Nieuwbouw - blok F | 133121,77 | 394928,45 | 7,50 | -- | -- | 39,1 | 49,1 |
| F155-2_A | Nieuwbouw - blok F | 133128,34 | 394928,93 | 1,50 | -- | -- | 42,7 | 52,7 |
| F155-2_B | Nieuwbouw - blok F | 133128,34 | 394928,93 | 4,50 | -- | -- | 44,6 | 54,6 |
| F155-2_C | Nieuwbouw - blok F | 133128,34 | 394928,93 | 7,50 | -- | -- | 43,6 | 53,6 |
| F155-3_A | Nieuwbouw - blok F | 133125,10 | 394924,06 | 1,50 | -- | -- | 37,8 | 47,8 |
| F155-3_B | Nieuwbouw - blok F | 133125,10 | 394924,06 | 4,50 | -- | -- | 38,2 | 48,2 |
| F155-3_C | Nieuwbouw - blok F | 133125,10 | 394924,06 | 7,50 | -- | -- | 39,9 | 49,9 |
| F156-1_A | Nieuwbouw - blok F | 133121,68 | 394936,05 | 1,50 | -- | -- | 37,5 | 47,5 |
| F156-1_B | Nieuwbouw - blok F | 133121,68 | 394936,05 | 4,50 | -- | -- | 37,3 | 47,3 |
| F156-1_C | Nieuwbouw - blok F | 133121,68 | 394936,05 | 7,50 | -- | -- | 38,9 | 48,9 |
| F156-2_A | Nieuwbouw - blok F | 133131,87 | 394935,88 | 1,50 | -- | -- | 39,9 | 49,9 |
| F156-2_B | Nieuwbouw - blok F | 133131,87 | 394935,88 | 4,50 | -- | -- | 40,2 | 50,2 |
| F156-2_C | Nieuwbouw - blok F | 133131,87 | 394935,88 | 7,50 | -- | -- | 35,0 | 45,0 |
| F157-1_A | Nieuwbouw - blok F | 133121,62 | 394940,92 | 1,50 | -- | -- | 39,3 | 49,3 |
| F157-1_B | Nieuwbouw - blok F | 133121,62 | 394940,92 | 4,50 | -- | -- | 39,2 | 49,2 |
| F157-1_C | Nieuwbouw - blok F | 133121,62 | 394940,92 | 7,50 | -- | -- | 39,0 | 49,0 |
| F157-2_A | Nieuwbouw - blok F | 133131,81 | 394940,92 | 1,50 | -- | -- | 43,4 | 53,4 |
| F157-2_B | Nieuwbouw - blok F | 133131,81 | 394940,92 | 4,50 | -- | -- | 45,5 | 55,5 |
| F157-2_C | Nieuwbouw - blok F | 133131,81 | 394940,92 | 7,50 | -- | -- | 35,0 | 45,0 |
| F158-1_A | Nieuwbouw - blok F | 133120,01 | 394947,16 | 1,50 | -- | -- | 40,1 | 50,1 |
| F158-1_B | Nieuwbouw - blok F | 133120,01 | 394947,16 | 4,50 | -- | -- | 40,3 | 50,3 |
| F158-1_C | Nieuwbouw - blok F | 133120,01 | 394947,16 | 7,50 | -- | -- | 39,9 | 49,9 |
| F158-2_A | Nieuwbouw - blok F | 133130,12 | 394946,73 | 1,50 | -- | -- | 35,5 | 45,5 |
| F158-2_B | Nieuwbouw - blok F | 133130,12 | 394946,73 | 4,50 | -- | -- | 35,1 | 45,1 |
| F158-2_C | Nieuwbouw - blok F | 133130,12 | 394946,73 | 7,50 | -- | -- | 35,0 | 45,0 |
| F159-1_A | Nieuwbouw - blok F | 133119,97 | 394952,18 | 1,50 | -- | -- | 37,4 | 47,4 |
| F159-1_B | Nieuwbouw - blok F | 133119,97 | 394952,18 | 4,50 | -- | -- | 37,7 | 47,7 |
| F159-1_C | Nieuwbouw - blok F | 133119,97 | 394952,18 | 7,50 | -- | -- | 35,9 | 45,9 |
| F159-2_A | Nieuwbouw - blok F | 133130,08 | 394952,17 | 1,50 | -- | -- | 41,9 | 51,9 |
| F159-2_B | Nieuwbouw - blok F | 133130,08 | 394952,17 | 4,50 | -- | -- | 42,7 | 52,7 |
| F159-2_C | Nieuwbouw - blok F | 133130,08 | 394952,17 | 7,50 | -- | -- | 35,2 | 45,2 |
| F160-1_A | Nieuwbouw - blok F | 133119,93 | 394957,70 | 1,50 | -- | -- | 38,3 | 48,3 |
| F160-1_B | Nieuwbouw - blok F | 133119,93 | 394957,70 | 4,50 | -- | -- | 38,7 | 48,7 |
| F160-1_C | Nieuwbouw - blok F | 133119,93 | 394957,70 | 7,50 | -- | -- | 39,8 | 49,8 |
| F160-2_A | Nieuwbouw - blok F | 133130,04 | 394957,49 | 1,50 | -- | -- | 40,5 | 50,5 |
| F160-2_B | Nieuwbouw - blok F | 133130,04 | 394957,49 | 4,50 | -- | -- | 41,7 | 51,7 |
| F160-2_C | Nieuwbouw - blok F | 133130,04 | 394957,49 | 7,50 | -- | -- | 33,5 | 43,5 |
| F161-1_A | Nieuwbouw - blok F | 133119,89 | 394962,97 | 1,50 | -- | -- | 36,9 | 46,9 |
| F161-1_B | Nieuwbouw - blok F | 133119,89 | 394962,97 | 4,50 | -- | -- | 42,1 | 52,1 |
| F161-1_C | Nieuwbouw - blok F | 133119,89 | 394962,97 | 7,50 | -- | -- | 42,7 | 52,7 |
| F161-2_A | Nieuwbouw - blok F | 133130,00 | 394963,13 | 1,50 | -- | -- | 30,4 | 40,4 |

Alle getoonde dB-waarden zijn A-gewogen

Rapport: Resultatentabel
Model: WII - kazerne IBS LAr,LT ontwerpwijziging
LAeq totaalresultaten voor toetspunten
Groep: zuid
Groepsreductie: Nee

| Naam Toetspunt | Omschrijving | X | Y | Hoogte | Dag | Avond | Nacht | Etmaal |
|---|---|---|---|---|---|---|---|---|
| F161-2_B | Nieuwbouw - blok F | 133130,00 | 394963,13 | 4,50 | -- | -- | 30,6 | 40,6 |
| F161-2_C | Nieuwbouw - blok F | 133130,00 | 394963,13 | 7,50 | -- | -- | 32,7 | 42,7 |
| F162-1_A | Nieuwbouw - blok F | 133119,85 | 394968,24 | 1,50 | -- | -- | 34,7 | 44,7 |
| F162-1_B | Nieuwbouw - blok F | 133119,85 | 394968,24 | 4,50 | -- | -- | 35,7 | 45,7 |
| F162-1_C | Nieuwbouw - blok F | 133119,85 | 394968,24 | 7,50 | -- | -- | 37,5 | 47,5 |
| F162-2_A | Nieuwbouw - blok F | 133129,96 | 394968,32 | 1,50 | -- | -- | 29,6 | 39,6 |
| F162-2_B | Nieuwbouw - blok F | 133129,96 | 394968,32 | 4,50 | -- | -- | 29,9 | 39,9 |
| F162-2_C | Nieuwbouw - blok F | 133129,96 | 394968,32 | 7,50 | -- | -- | 32,1 | 42,1 |
| F163-1_A | Nieuwbouw - blok F | 133119,81 | 394973,76 | 1,50 | -- | -- | 36,3 | 46,3 |
| F163-1_B | Nieuwbouw - blok F | 133119,81 | 394973,76 | 4,50 | -- | -- | 36,4 | 46,4 |
| F163-1_C | Nieuwbouw - blok F | 133119,81 | 394973,76 | 7,50 | -- | -- | 37,3 | 47,3 |
| F163-2_A | Nieuwbouw - blok F | 133129,93 | 394973,67 | 1,50 | -- | -- | 39,8 | 49,8 |
| F163-2_B | Nieuwbouw - blok F | 133129,93 | 394973,67 | 4,50 | -- | -- | 41,2 | 51,2 |
| F163-2_C | Nieuwbouw - blok F | 133129,93 | 394973,67 | 7,50 | -- | -- | 32,0 | 42,0 |
| F163-3_A | Nieuwbouw - blok F | 133124,69 | 394976,78 | 1,50 | -- | -- | 35,7 | 45,7 |
| F163-3_B | Nieuwbouw - blok F | 133124,69 | 394976,78 | 4,50 | -- | -- | 35,7 | 45,7 |
| F163-3_C | Nieuwbouw - blok F | 133124,69 | 394976,78 | 7,50 | -- | -- | 36,3 | 46,3 |
| G110-1_A | Nieuwbouw - Blok G | 133141,16 | 394844,44 | 1,50 | -- | -- | 51,4 | 61,4 |
| G110-1_B | Nieuwbouw - Blok G | 133141,16 | 394844,44 | 4,50 | -- | -- | 54,3 | 64,3 |
| G110-1_C | Nieuwbouw - Blok G | 133141,16 | 394844,44 | 7,50 | -- | -- | 55,2 | 65,2 |
| G110-2_A | Nieuwbouw - Blok G | 133140,93 | 394854,45 | 1,50 | -- | -- | 46,9 | 56,9 |
| G110-2_B | Nieuwbouw - Blok G | 133140,93 | 394854,45 | 4,50 | -- | -- | 36,3 | 46,3 |
| G110-2_C | Nieuwbouw - Blok G | 133140,93 | 394854,45 | 7,50 | -- | -- | 42,8 | 52,8 |
| G110-3_A | Nieuwbouw - Blok G | 133138,08 | 394849,59 | 1,50 | -- | -- | 41,4 | 51,4 |
| G110-3_B | Nieuwbouw - Blok G | 133138,08 | 394849,59 | 4,50 | -- | -- | 42,7 | 52,7 |
| G110-3_C | Nieuwbouw - Blok G | 133138,08 | 394849,59 | 7,50 | -- | -- | 45,3 | 55,3 |
| G110-4_A | Nieuwbouw - Blok G | 133144,21 | 394852,03 | 1,50 | -- | -- | 37,5 | 47,5 |
| G110-4_B | Nieuwbouw - Blok G | 133144,21 | 394852,03 | 4,50 | -- | -- | 40,8 | 50,8 |
| G110-4_C | Nieuwbouw - Blok G | 133144,21 | 394852,03 | 7,50 | -- | -- | 39,0 | 49,0 |
| G111-1_A | Nieuwbouw - Blok G | 133121,74 | 394848,77 | 1,50 | -- | -- | 43,0 | 53,0 |
| G111-1_B | Nieuwbouw - Blok G | 133121,74 | 394848,77 | 4,50 | -- | -- | 41,6 | 51,6 |
| G111-1_C | Nieuwbouw - Blok G | 133121,74 | 394848,77 | 7,50 | -- | -- | 42,5 | 52,5 |
| G111-2_A | Nieuwbouw - Blok G | 133128,35 | 394848,68 | 1,50 | -- | -- | 45,6 | 55,6 |
| G111-2_B | Nieuwbouw - Blok G | 133128,35 | 394848,68 | 4,50 | -- | -- | 45,4 | 55,4 |
| G111-2_C | Nieuwbouw - Blok G | 133128,35 | 394848,68 | 7,50 | -- | -- | 47,3 | 57,3 |
| G111-3_A | Nieuwbouw - Blok G | 133125,09 | 394844,25 | 1,50 | -- | -- | 49,9 | 59,9 |
| G111-3_B | Nieuwbouw - Blok G | 133125,09 | 394844,25 | 4,50 | -- | -- | 50,3 | 60,3 |
| G111-3_C | Nieuwbouw - Blok G | 133125,09 | 394844,25 | 7,50 | -- | -- | 51,2 | 61,2 |
| G112-1_A | Nieuwbouw - Blok G | 133121,36 | 394857,05 | 1,50 | -- | -- | 38,0 | 48,0 |
| G112-1_B | Nieuwbouw - Blok G | 133121,36 | 394857,05 | 4,50 | -- | -- | 38,2 | 48,2 |
| G112-1_C | Nieuwbouw - Blok G | 133121,36 | 394857,05 | 7,50 | -- | -- | 39,5 | 49,5 |
| G112-2_A | Nieuwbouw - Blok G | 133131,44 | 394856,64 | 1,50 | -- | -- | 46,6 | 56,6 |
| G112-2_B | Nieuwbouw - Blok G | 133131,44 | 394856,64 | 4,50 | -- | -- | 35,7 | 45,7 |
| G112-2_C | Nieuwbouw - Blok G | 133131,44 | 394856,64 | 7,50 | -- | -- | 38,4 | 48,4 |
| G113-1_A | Nieuwbouw - Blok G | 133121,14 | 394861,77 | 1,50 | -- | -- | 37,4 | 47,4 |
| G113-1_B | Nieuwbouw - Blok G | 133121,14 | 394861,77 | 4,50 | -- | -- | 37,8 | 47,8 |
| G113-1_C | Nieuwbouw - Blok G | 133121,14 | 394861,77 | 7,50 | -- | -- | 38,9 | 48,9 |
| G113-2_A | Nieuwbouw - Blok G | 133131,49 | 394862,13 | 1,50 | -- | -- | 43,7 | 53,7 |
| G113-2_B | Nieuwbouw - Blok G | 133131,49 | 394862,13 | 4,50 | -- | -- | 44,2 | 54,2 |
| G113-2_C | Nieuwbouw - Blok G | 133131,49 | 394862,13 | 7,50 | -- | -- | 39,0 | 49,0 |
| G114-1_A | Nieuwbouw - Blok G | 133120,30 | 394868,06 | 1,50 | -- | -- | 37,5 | 47,5 |
| G114-1_B | Nieuwbouw - Blok G | 133120,30 | 394868,06 | 4,50 | -- | -- | 37,8 | 47,8 |
| G114-1_C | Nieuwbouw - Blok G | 133120,30 | 394868,06 | 7,50 | -- | -- | 38,8 | 48,8 |
| G114-2_A | Nieuwbouw - Blok G | 133130,77 | 394867,80 | 1,50 | -- | -- | 42,8 | 52,8 |
| G114-2_B | Nieuwbouw - Blok G | 133130,77 | 394867,80 | 4,50 | -- | -- | 43,0 | 53,0 |
| G114-2_C | Nieuwbouw - Blok G | 133130,77 | 394867,80 | 7,50 | -- | -- | 39,4 | 49,4 |
| G115-1_A | Nieuwbouw - Blok G | 133120,29 | 394873,42 | 1,50 | -- | -- | 37,8 | 47,8 |
| G115-1_B | Nieuwbouw - Blok G | 133120,29 | 394873,42 | 4,50 | -- | -- | 38,4 | 48,4 |
| G115-1_C | Nieuwbouw - Blok G | 133120,29 | 394873,42 | 7,50 | -- | -- | 38,7 | 48,7 |

Alle getoonde dB-waarden zijn A-gewogen

Rapport: Resultatentabel
Model: WII - kazerne IBS LAr,LT ontwerpwijziging
LAeq totaalresultaten voor toetspunten
Groep: zuid
Groepsreductie: Nee

| Naam Toetspunt | Omschrijving | X | Y | Hoogte | Dag | Avond | Nacht | Etmaal |
|---|---|---|---|---|---|---|---|---|
| G115-2_A | Nieuwbouw - Blok G | 133130,76 | 394873,73 | 1,50 | -- | -- | 43,6 | 53,6 |
| G115-2_B | Nieuwbouw - Blok G | 133130,76 | 394873,73 | 4,50 | -- | -- | 35,7 | 45,7 |
| G115-2_C | Nieuwbouw - Blok G | 133130,76 | 394873,73 | 7,50 | -- | -- | 38,3 | 48,3 |
| G116-1_A | Nieuwbouw - Blok G | 133120,28 | 394879,79 | 1,50 | -- | -- | 37,0 | 47,0 |
| G116-1_B | Nieuwbouw - Blok G | 133120,28 | 394879,79 | 4,50 | -- | -- | 38,5 | 48,5 |
| G116-1_C | Nieuwbouw - Blok G | 133120,28 | 394879,79 | 7,50 | -- | -- | 38,8 | 48,8 |
| G116-2_A | Nieuwbouw - Blok G | 133130,75 | 394879,43 | 1,50 | -- | -- | 44,1 | 54,1 |
| G116-2_B | Nieuwbouw - Blok G | 133130,75 | 394879,43 | 4,50 | -- | -- | 35,6 | 45,6 |
| G116-2_C | Nieuwbouw - Blok G | 133130,75 | 394879,43 | 7,50 | -- | -- | 38,2 | 48,2 |
| G117-1_A | Nieuwbouw - Blok G | 133120,26 | 394885,78 | 1,50 | -- | -- | 38,9 | 48,9 |
| G117-1_B | Nieuwbouw - Blok G | 133120,26 | 394885,78 | 4,50 | -- | -- | 38,7 | 48,7 |
| G117-1_C | Nieuwbouw - Blok G | 133120,26 | 394885,78 | 7,50 | -- | -- | 39,2 | 49,2 |
| G117-2_A | Nieuwbouw - Blok G | 133130,74 | 394885,54 | 1,50 | -- | -- | 43,7 | 53,7 |
| G117-2_B | Nieuwbouw - Blok G | 133130,74 | 394885,54 | 4,50 | -- | -- | 35,6 | 45,6 |
| G117-2_C | Nieuwbouw - Blok G | 133130,74 | 394885,54 | 7,50 | -- | -- | 38,7 | 48,7 |
| G117-3_A | Nieuwbouw - Blok G | 133125,14 | 394888,79 | 1,50 | -- | -- | 40,8 | 50,8 |
| G117-3_B | Nieuwbouw - Blok G | 133125,14 | 394888,79 | 4,50 | -- | -- | 36,0 | 46,0 |
| G117-3_C | Nieuwbouw - Blok G | 133125,14 | 394888,79 | 7,50 | -- | -- | 40,2 | 50,2 |
| G118-1_A | Nieuwbouw - Blok G | 133126,91 | 394912,78 | 1,50 | -- | -- | 35,9 | 45,9 |
| G118-1_B | Nieuwbouw - Blok G | 133126,91 | 394912,78 | 4,50 | -- | -- | 35,9 | 45,9 |
| G118-2_A | Nieuwbouw - Blok G | 133127,41 | 394891,05 | 1,50 | -- | -- | 44,4 | 54,4 |
| G118-3_A | Nieuwbouw - Blok G | 133123,35 | 394908,17 | 1,50 | -- | -- | 45,0 | 55,0 |
| G118-3_B | Nieuwbouw - Blok G | 133123,35 | 394908,17 | 4,50 | -- | -- | 48,9 | 58,9 |
| G118-4_A | Nieuwbouw - Blok G | 133131,12 | 394897,71 | 1,50 | -- | -- | 43,5 | 53,5 |
| G118-5_A | Nieuwbouw - Blok G | 133123,41 | 394897,32 | 1,50 | -- | -- | 45,4 | 55,4 |
| G119-1_A | Nieuwbouw - Blok G | 133133,59 | 394912,79 | 1,50 | -- | -- | 35,7 | 45,7 |
| G119-1_B | Nieuwbouw - Blok G | 133133,59 | 394912,79 | 4,50 | -- | -- | 35,5 | 45,5 |
| G119-1_C | Nieuwbouw - Blok G | 133133,59 | 394912,79 | 7,50 | -- | -- | 46,6 | 56,6 |
| G119-2_A | Nieuwbouw - Blok G | 133133,71 | 394902,91 | 1,50 | -- | -- | 44,1 | 54,1 |
| G119-2_B | Nieuwbouw - Blok G | 133133,71 | 394902,91 | 4,50 | -- | -- | 45,3 | 55,3 |
| G119-2_C | Nieuwbouw - Blok G | 133133,71 | 394902,91 | 7,50 | -- | -- | 46,0 | 56,0 |
| G119-3_A | Nieuwbouw - Blok G | 133130,81 | 394905,61 | 4,50 | -- | -- | 50,0 | 60,0 |
| G119-3_B | Nieuwbouw - Blok G | 133130,81 | 394905,61 | 7,50 | -- | -- | 50,7 | 60,7 |
| G119-4_A | Nieuwbouw - Blok G | 133141,90 | 394907,75 | 7,50 | -- | -- | 38,8 | 48,8 |
| G120-1_A | Nieuwbouw - Blok G | 133138,89 | 394912,81 | 1,50 | -- | -- | 35,6 | 45,6 |
| G120-1_B | Nieuwbouw - Blok G | 133138,89 | 394912,81 | 4,50 | -- | -- | 35,4 | 45,4 |
| G120-1_C | Nieuwbouw - Blok G | 133138,89 | 394912,81 | 7,50 | -- | -- | 43,5 | 53,5 |
| G120-2_A | Nieuwbouw - Blok G | 133138,94 | 394903,03 | 1,50 | -- | -- | 44,6 | 54,6 |
| G120-2_B | Nieuwbouw - Blok G | 133138,94 | 394903,03 | 4,50 | -- | -- | 45,2 | 55,2 |
| G120-2_C | Nieuwbouw - Blok G | 133138,94 | 394903,03 | 7,50 | -- | -- | 45,0 | 55,0 |
| G121-1_A | Nieuwbouw - Blok G | 133144,25 | 394914,08 | 1,50 | -- | -- | 35,5 | 45,5 |
| G121-1_B | Nieuwbouw - Blok G | 133144,25 | 394914,08 | 4,50 | -- | -- | 35,4 | 45,4 |
| G121-2_A | Nieuwbouw - Blok G | 133144,69 | 394904,03 | 1,50 | -- | -- | 40,4 | 50,4 |
| G121-2_B | Nieuwbouw - Blok G | 133144,69 | 394904,03 | 4,50 | -- | -- | 37,2 | 47,2 |
| G122-1_A | Nieuwbouw - Blok G | 133149,61 | 394914,08 | 1,50 | -- | -- | 35,3 | 45,3 |
| G122-1_B | Nieuwbouw - Blok G | 133149,61 | 394914,08 | 4,50 | -- | -- | 35,3 | 45,3 |
| G122-2_A | Nieuwbouw - Blok G | 133150,24 | 394904,03 | 1,50 | -- | -- | 41,7 | 51,7 |
| G122-2_B | Nieuwbouw - Blok G | 133150,24 | 394904,03 | 4,50 | -- | -- | 43,4 | 53,4 |
| G123-1_A | Nieuwbouw - Blok G | 133154,85 | 394914,08 | 1,50 | -- | -- | 35,2 | 45,2 |
| G123-1_B | Nieuwbouw - Blok G | 133154,85 | 394914,08 | 4,50 | -- | -- | 35,2 | 45,2 |
| G123-2_A | Nieuwbouw - Blok G | 133155,16 | 394904,03 | 1,50 | -- | -- | 41,7 | 51,7 |
| G123-2_B | Nieuwbouw - Blok G | 133155,16 | 394904,03 | 4,50 | -- | -- | 42,9 | 52,9 |
| G124-1_A | Nieuwbouw - Blok G | 133160,65 | 394914,08 | 1,50 | -- | -- | 35,1 | 45,1 |
| G124-1_B | Nieuwbouw - Blok G | 133160,65 | 394914,08 | 4,50 | -- | -- | 35,0 | 45,0 |
| G124-2_A | Nieuwbouw - Blok G | 133160,78 | 394904,03 | 1,50 | -- | -- | 44,3 | 54,3 |
| G124-2_B | Nieuwbouw - Blok G | 133160,78 | 394904,03 | 4,50 | -- | -- | 42,5 | 52,5 |
| G124-3_A | Nieuwbouw - Blok G | 133163,39 | 394908,93 | 1,50 | -- | -- | 42,2 | 52,2 |
| G124-3_B | Nieuwbouw - Blok G | 133163,39 | 394908,93 | 4,50 | -- | -- | 43,6 | 53,6 |
| G125-1_A | Nieuwbouw - Blok G | 133186,25 | 394907,41 | 1,50 | -- | -- | 44,3 | 54,3 |

Alle getoonde dB-waarden zijn A-gewogen

Rapport: Resultatentabel
Model: WII - kazerne IBS LAr,LT ontwerpwijziging
LAeq totaalresultaten voor toetspunten
Groep: zuid
Groepsreductie: Nee

| Naam Toetspunt | Omschrijving | X | Y | Hoogte | Dag | Avond | Nacht | Etmaal |
|---|---|---|---|---|---|---|---|---|
| G125-1_B | Nieuwbouw - Blok G | 133186,25 | 394907,41 | 4,50 | -- | -- | 48,0 | 58,0 |
| G125-1_C | Nieuwbouw - Blok G | 133186,25 | 394907,41 | 7,50 | -- | -- | 34,0 | 44,0 |
| G125-2_A | Nieuwbouw - Blok G | 133174,16 | 394906,67 | 1,50 | -- | -- | 42,4 | 52,4 |
| G125-2_B | Nieuwbouw - Blok G | 133174,16 | 394906,67 | 4,50 | -- | -- | 43,2 | 53,2 |
| G125-2_C | Nieuwbouw - Blok G | 133174,16 | 394906,67 | 7,50 | -- | -- | 44,1 | 54,1 |
| G125-3_A | Nieuwbouw - Blok G | 133179,83 | 394910,70 | 1,50 | -- | -- | 38,0 | 48,0 |
| G125-3_B | Nieuwbouw - Blok G | 133179,83 | 394910,70 | 4,50 | -- | -- | 39,6 | 49,6 |
| G125-3_C | Nieuwbouw - Blok G | 133179,83 | 394910,70 | 7,50 | -- | -- | 34,8 | 44,8 |
| G125-4_A | Nieuwbouw - Blok G | 133182,73 | 394904,42 | 1,50 | -- | -- | 41,1 | 51,1 |
| G125-4_B | Nieuwbouw - Blok G | 133182,73 | 394904,42 | 4,50 | -- | -- | 46,2 | 56,2 |
| G125-4_C | Nieuwbouw - Blok G | 133182,73 | 394904,42 | 7,50 | -- | -- | 43,7 | 53,7 |
| G126-1_A | Nieuwbouw - Blok G | 133186,51 | 394894,34 | 1,50 | -- | -- | 36,7 | 46,7 |
| G126-1_B | Nieuwbouw - Blok G | 133186,51 | 394894,34 | 4,50 | -- | -- | 40,1 | 50,1 |
| G126-1_C | Nieuwbouw - Blok G | 133186,51 | 394894,34 | 7,50 | -- | -- | 34,1 | 44,1 |
| G126-2_A | Nieuwbouw - Blok G | 133174,33 | 394893,93 | 1,50 | -- | -- | 42,3 | 52,3 |
| G126-2_B | Nieuwbouw - Blok G | 133174,33 | 394893,93 | 4,50 | -- | -- | 41,5 | 51,5 |
| G126-2_C | Nieuwbouw - Blok G | 133174,33 | 394893,93 | 7,50 | -- | -- | 42,9 | 52,9 |
| G126-3_A | Nieuwbouw - Blok G | 133183,11 | 394897,75 | 1,50 | -- | -- | 35,5 | 45,5 |
| G126-3_B | Nieuwbouw - Blok G | 133183,11 | 394897,75 | 4,50 | -- | -- | 41,1 | 51,1 |
| G126-3_C | Nieuwbouw - Blok G | 133183,11 | 394897,75 | 7,50 | -- | -- | 34,7 | 44,7 |
| G126-4_A | Nieuwbouw - Blok G | 133180,54 | 394891,20 | 1,50 | -- | -- | 44,5 | 54,5 |
| G126-4_B | Nieuwbouw - Blok G | 133180,54 | 394891,20 | 4,50 | -- | -- | 45,2 | 55,2 |
| G126-4_C | Nieuwbouw - Blok G | 133180,54 | 394891,20 | 7,50 | -- | -- | 43,0 | 53,0 |
| G127-1_A | Nieuwbouw - Blok G | 133187,29 | 394862,94 | 1,50 | -- | -- | 42,3 | 52,3 |
| G127-1_B | Nieuwbouw - Blok G | 133187,29 | 394862,94 | 4,50 | -- | -- | 43,2 | 53,2 |
| G127-1_C | Nieuwbouw - Blok G | 133187,29 | 394862,94 | 7,50 | -- | -- | 34,2 | 44,2 |
| G127-2_A | Nieuwbouw - Blok G | 133174,89 | 394862,96 | 1,50 | -- | -- | 41,9 | 51,9 |
| G127-2_B | Nieuwbouw - Blok G | 133174,89 | 394862,96 | 4,50 | -- | -- | 41,8 | 51,8 |
| G127-2_C | Nieuwbouw - Blok G | 133174,89 | 394862,96 | 7,50 | -- | -- | 43,5 | 53,5 |
| G127-3_A | Nieuwbouw - Blok G | 133183,12 | 394866,29 | 1,50 | -- | -- | 38,4 | 48,4 |
| G127-3_B | Nieuwbouw - Blok G | 133183,12 | 394866,29 | 4,50 | -- | -- | 39,8 | 49,8 |
| G127-3_C | Nieuwbouw - Blok G | 133183,12 | 394866,29 | 7,50 | -- | -- | 35,6 | 45,6 |
| G128-1_A | Nieuwbouw - Blok G | 133187,46 | 394856,22 | 1,50 | -- | -- | 44,3 | 54,3 |
| G128-1_B | Nieuwbouw - Blok G | 133187,46 | 394856,22 | 4,50 | -- | -- | 46,2 | 56,2 |
| G128-1_C | Nieuwbouw - Blok G | 133187,46 | 394856,22 | 7,50 | -- | -- | 34,2 | 44,2 |
| G128-2_A | Nieuwbouw - Blok G | 133174,97 | 394855,99 | 1,50 | -- | -- | 44,0 | 54,0 |
| G128-2_B | Nieuwbouw - Blok G | 133174,97 | 394855,99 | 4,50 | -- | -- | 44,4 | 54,4 |
| G128-2_C | Nieuwbouw - Blok G | 133174,97 | 394855,99 | 7,50 | -- | -- | 45,3 | 55,3 |
| G128-3_A | Nieuwbouw - Blok G | 133183,60 | 394853,76 | 1,50 | -- | -- | 45,0 | 55,0 |
| G128-3_B | Nieuwbouw - Blok G | 133183,60 | 394853,76 | 4,50 | -- | -- | 48,6 | 58,6 |
| G128-3_C | Nieuwbouw - Blok G | 133183,60 | 394853,76 | 7,50 | -- | -- | 47,6 | 57,6 |
| G129-1_A | Nieuwbouw - Blok G | 133187,52 | 394843,73 | 1,50 | -- | -- | 50,0 | 60,0 |
| G129-1_B | Nieuwbouw - Blok G | 133187,52 | 394843,73 | 4,50 | -- | -- | 52,6 | 62,6 |
| G129-1_C | Nieuwbouw - Blok G | 133187,52 | 394843,73 | 7,50 | -- | -- | 38,8 | 48,8 |
| G129-2_A | Nieuwbouw - Blok G | 133175,10 | 394843,93 | 1,50 | -- | -- | 39,6 | 49,6 |
| G129-2_B | Nieuwbouw - Blok G | 133175,10 | 394843,93 | 4,50 | -- | -- | 44,1 | 54,1 |
| G129-2_C | Nieuwbouw - Blok G | 133175,10 | 394843,93 | 7,50 | -- | -- | 46,3 | 56,3 |
| G129-3_A | Nieuwbouw - Blok G | 133183,85 | 394847,11 | 1,50 | -- | -- | 40,1 | 50,1 |
| G129-3_B | Nieuwbouw - Blok G | 133183,85 | 394847,11 | 4,50 | -- | -- | 49,3 | 59,3 |
| G129-3_C | Nieuwbouw - Blok G | 133183,85 | 394847,11 | 7,50 | -- | -- | 47,2 | 57,2 |
| G129-4_A | Nieuwbouw - Blok G | 133181,46 | 394840,70 | 1,50 | -- | -- | 53,1 | 63,1 |
| G129-4_B | Nieuwbouw - Blok G | 133181,46 | 394840,70 | 4,50 | -- | -- | 56,5 | 66,5 |
| G129-4_C | Nieuwbouw - Blok G | 133181,46 | 394840,70 | 7,50 | -- | -- | 54,3 | 64,3 |
| G130-1_A | Nieuwbouw - Blok G | 133162,98 | 394840,53 | 1,50 | -- | -- | 49,7 | 59,7 |
| G130-1_B | Nieuwbouw - Blok G | 133162,98 | 394840,53 | 4,50 | -- | -- | 54,4 | 64,4 |
| G130-1_C | Nieuwbouw - Blok G | 133162,98 | 394840,53 | 7,50 | -- | -- | 54,7 | 64,7 |
| G130-2_A | Nieuwbouw - Blok G | 133162,98 | 394850,52 | 1,50 | -- | -- | 40,2 | 50,2 |
| G130-2_B | Nieuwbouw - Blok G | 133162,98 | 394850,52 | 4,50 | -- | -- | 39,4 | 49,4 |
| G130-2_C | Nieuwbouw - Blok G | 133162,98 | 394850,52 | 7,50 | -- | -- | 41,1 | 51,1 |

Alle getoonde dB-waarden zijn A-gewogen

Rapport: Resultatentabel
Model: WII - kazerne IBS LAr,LT ontwerpwijziging
LAeq totaalresultaten voor toetspunten
Groep: zuid
Groepsreductie: Nee

| Naam Toetspunt | Omschrijving | X | Y | Hoogte | Dag | Avond | Nacht | Etmaal |
|---|---|---|---|---|---|---|---|---|
| G130-3_A | Nieuwbouw - Blok G | 133166,04 | 394845,28 | 1,50 | -- | -- | 43,9 | 53,9 |
| G130-3_B | Nieuwbouw - Blok G | 133166,04 | 394845,28 | 4,50 | -- | -- | 46,4 | 56,4 |
| G130-3_C | Nieuwbouw - Blok G | 133166,04 | 394845,28 | 7,50 | -- | -- | 47,4 | 57,4 |
| G131-1_A | Nieuwbouw - Blok G | 133157,31 | 394840,49 | 1,50 | -- | -- | 49,1 | 59,1 |
| G131-1_B | Nieuwbouw - Blok G | 133157,31 | 394840,49 | 4,50 | -- | -- | 54,4 | 64,4 |
| G131-1_C | Nieuwbouw - Blok G | 133157,31 | 394840,49 | 7,50 | -- | -- | 54,8 | 64,8 |
| G131-2_A | Nieuwbouw - Blok G | 133157,69 | 394850,49 | 1,50 | -- | -- | 40,0 | 50,0 |
| G131-2_B | Nieuwbouw - Blok G | 133157,69 | 394850,49 | 4,50 | -- | -- | 39,3 | 49,3 |
| G131-2_C | Nieuwbouw - Blok G | 133157,69 | 394850,49 | 7,50 | -- | -- | 41,1 | 51,1 |
| G132-1_A | Nieuwbouw - Blok G | 133152,13 | 394840,46 | 1,50 | -- | -- | 49,0 | 59,0 |
| G132-1_B | Nieuwbouw - Blok G | 133152,13 | 394840,46 | 4,50 | -- | -- | 54,2 | 64,2 |
| G132-1_C | Nieuwbouw - Blok G | 133152,13 | 394840,46 | 7,50 | -- | -- | 54,9 | 64,9 |
| G132-2_A | Nieuwbouw - Blok G | 133152,14 | 394850,46 | 1,50 | -- | -- | 39,5 | 49,5 |
| G132-2_B | Nieuwbouw - Blok G | 133152,14 | 394850,46 | 4,50 | -- | -- | 38,7 | 48,7 |
| G132-2_C | Nieuwbouw - Blok G | 133152,14 | 394850,46 | 7,50 | -- | -- | 40,8 | 50,8 |
| G133-1_A | Nieuwbouw - Blok G | 133146,51 | 394840,43 | 1,50 | -- | -- | 49,0 | 59,0 |
| G133-1_B | Nieuwbouw - Blok G | 133146,51 | 394840,43 | 4,50 | -- | -- | 54,0 | 64,0 |
| G133-1_C | Nieuwbouw - Blok G | 133146,51 | 394840,43 | 7,50 | -- | -- | 55,1 | 65,1 |
| G133-2_A | Nieuwbouw - Blok G | 133146,59 | 394850,43 | 1,50 | -- | -- | 38,5 | 48,5 |
| G133-2_B | Nieuwbouw - Blok G | 133146,59 | 394850,43 | 4,50 | -- | -- | 37,6 | 47,6 |
| G133-2_C | Nieuwbouw - Blok G | 133146,59 | 394850,43 | 7,50 | -- | -- | 40,0 | 50,0 |
| G133-3_A | Nieuwbouw - Blok G | 133143,89 | 394843,10 | 1,50 | -- | -- | 50,8 | 60,8 |
| G133-3_B | Nieuwbouw - Blok G | 133143,89 | 394843,10 | 4,50 | -- | -- | 54,2 | 64,2 |
| G133-3_C | Nieuwbouw - Blok G | 133143,89 | 394843,10 | 7,50 | -- | -- | 55,2 | 65,2 |
| H080-1_A | Nieuwbouw - blok H | 133150,61 | 394832,39 | 1,50 | -- | -- | 42,7 | 52,7 |
| H080-1_B | Nieuwbouw - blok H | 133150,61 | 394832,39 | 4,50 | -- | -- | 49,8 | 59,8 |
| H080-2_A | Nieuwbouw - blok H | 133150,44 | 394822,27 | 1,50 | -- | -- | 44,0 | 54,0 |
| H080-2_B | Nieuwbouw - blok H | 133150,44 | 394822,27 | 4,50 | -- | -- | 48,4 | 58,4 |
| H080-3_A | Nieuwbouw - blok H | 133148,12 | 394827,32 | 1,50 | -- | -- | 36,6 | 46,6 |
| H080-3_B | Nieuwbouw - blok H | 133148,12 | 394827,32 | 4,50 | -- | -- | 46,3 | 56,3 |
| H081-1_A | Nieuwbouw - Blok H | 133156,47 | 394832,43 | 1,50 | -- | -- | 38,8 | 48,8 |
| H081-1_B | Nieuwbouw - Blok H | 133156,47 | 394832,43 | 4,50 | -- | -- | 50,0 | 60,0 |
| H081-2_A | Nieuwbouw - Blok H | 133156,22 | 394822,30 | 1,50 | -- | -- | 44,2 | 54,2 |
| H081-2_B | Nieuwbouw - Blok H | 133156,22 | 394822,30 | 4,50 | -- | -- | 49,6 | 59,6 |
| H082-1_A | Nieuwbouw - Blok H | 133161,60 | 394832,46 | 1,50 | -- | -- | 37,9 | 47,9 |
| H082-1_B | Nieuwbouw - Blok H | 133161,60 | 394832,46 | 4,50 | -- | -- | 50,2 | 60,2 |
| H082-2_A | Nieuwbouw - Blok H | 133161,76 | 394822,33 | 1,50 | -- | -- | 44,3 | 54,3 |
| H082-2_B | Nieuwbouw - Blok H | 133161,76 | 394822,33 | 4,50 | -- | -- | 48,7 | 58,7 |
| H082-3_A | Nieuwbouw - Blok H | 133164,57 | 394827,73 | 1,50 | -- | -- | 41,0 | 51,0 |
| H082-3_B | Nieuwbouw - Blok H | 133164,57 | 394827,73 | 4,50 | -- | -- | 38,7 | 48,7 |
| H083-1_A | Nieuwbouw - Blok H | 133187,54 | 394821,77 | 1,50 | -- | -- | 45,3 | 55,3 |
| H083-1_B | Nieuwbouw - Blok H | 133187,54 | 394821,77 | 4,50 | -- | -- | 46,8 | 56,8 |
| H083-1_C | Nieuwbouw - Blok H | 133187,54 | 394821,77 | 7,50 | -- | -- | 38,2 | 48,2 |
| H083-2_A | Nieuwbouw - Blok H | 133175,30 | 394821,79 | 1,50 | -- | -- | 42,0 | 52,0 |
| H083-2_B | Nieuwbouw - Blok H | 133175,30 | 394821,79 | 4,50 | -- | -- | 45,8 | 55,8 |
| H083-2_C | Nieuwbouw - Blok H | 133175,30 | 394821,79 | 7,50 | -- | -- | 52,7 | 62,7 |
| H083-3_A | Nieuwbouw - Blok H | 133183,51 | 394824,55 | 1,50 | -- | -- | 46,6 | 56,6 |
| H083-3_B | Nieuwbouw - Blok H | 133183,51 | 394824,55 | 4,50 | -- | -- | 51,0 | 61,0 |
| H083-3_C | Nieuwbouw - Blok H | 133183,51 | 394824,55 | 7,50 | -- | -- | 49,3 | 59,3 |
| H084-1_A | Nieuwbouw - Blok H | 133187,65 | 394815,75 | 1,50 | -- | -- | 44,7 | 54,7 |
| H084-1_B | Nieuwbouw - Blok H | 133187,65 | 394815,75 | 4,50 | -- | -- | 47,2 | 57,2 |
| H084-1_C | Nieuwbouw - Blok H | 133187,65 | 394815,75 | 7,50 | -- | -- | 38,0 | 48,0 |
| H084-2_A | Nieuwbouw - Blok H | 133175,34 | 394815,03 | 1,50 | -- | -- | 41,4 | 51,4 |
| H084-2_B | Nieuwbouw - Blok H | 133175,34 | 394815,03 | 4,50 | -- | -- | 43,8 | 53,8 |
| H084-2_C | Nieuwbouw - Blok H | 133175,34 | 394815,03 | 7,50 | -- | -- | 52,4 | 62,4 |
| H084-3_A | Nieuwbouw - Blok H | 133184,09 | 394812,08 | 1,50 | -- | -- | 45,9 | 55,9 |
| H084-3_B | Nieuwbouw - Blok H | 133184,09 | 394812,08 | 4,50 | -- | -- | 50,3 | 60,3 |
| H084-3_C | Nieuwbouw - Blok H | 133184,09 | 394812,08 | 7,50 | -- | -- | 53,3 | 63,3 |
| H085-1_A | Nieuwbouw - Blok H | 133187,71 | 394802,39 | 1,50 | -- | -- | 44,4 | 54,4 |

Alle getoonde dB-waarden zijn A-gewogen

Rapport: Resultatentabel
Model: WII - kazerne IBS LAr,LT ontwerpwijziging
LAeq totaalresultaten voor toetspunten
Groep: zuid
Groepsreductie: Nee

| Naam Toetspunt | Omschrijving | X | Y | Hoogte | Dag | Avond | Nacht | Etmaal |
|---|---|---|---|---|---|---|---|---|
| H085-1_B | Nieuwbouw - Blok H | 133187,71 | 394802,39 | 4,50 | -- | -- | 48,4 | 58,4 |
| H085-1_C | Nieuwbouw - Blok H | 133187,71 | 394802,39 | 7,50 | -- | -- | 38,1 | 48,1 |
| H085-2_A | Nieuwbouw - Blok H | 133175,42 | 394802,24 | 1,50 | -- | -- | 41,3 | 51,3 |
| H085-2_B | Nieuwbouw - Blok H | 133175,42 | 394802,24 | 4,50 | -- | -- | 43,6 | 53,6 |
| H085-2_C | Nieuwbouw - Blok H | 133175,42 | 394802,24 | 7,50 | -- | -- | 53,2 | 63,2 |
| H085-3_A | Nieuwbouw - Blok H | 133184,11 | 394805,52 | 1,50 | -- | -- | 45,8 | 55,8 |
| H085-3_B | Nieuwbouw - Blok H | 133184,11 | 394805,52 | 4,50 | -- | -- | 52,5 | 62,5 |
| H085-3_C | Nieuwbouw - Blok H | 133184,11 | 394805,52 | 7,50 | -- | -- | 53,6 | 63,6 |
| H086-1_A | Nieuwbouw - Blok H | 133187,73 | 394796,53 | 1,50 | -- | -- | 45,0 | 55,0 |
| H086-1_B | Nieuwbouw - Blok H | 133187,73 | 394796,53 | 4,50 | -- | -- | 46,5 | 56,5 |
| H086-1_C | Nieuwbouw - Blok H | 133187,73 | 394796,53 | 7,50 | -- | -- | 38,0 | 48,0 |
| H086-2_A | Nieuwbouw - Blok H | 133175,46 | 394796,13 | 1,50 | -- | -- | 41,4 | 51,4 |
| H086-2_B | Nieuwbouw - Blok H | 133175,46 | 394796,13 | 4,50 | -- | -- | 43,7 | 53,7 |
| H086-2_C | Nieuwbouw - Blok H | 133175,46 | 394796,13 | 7,50 | -- | -- | 53,2 | 63,2 |
| H086-3_A | Nieuwbouw - Blok H | 133181,88 | 394793,12 | 1,50 | -- | -- | 43,2 | 53,2 |
| H086-3_B | Nieuwbouw - Blok H | 133181,88 | 394793,12 | 4,50 | -- | -- | 44,2 | 54,2 |
| H086-3_C | Nieuwbouw - Blok H | 133181,88 | 394793,12 | 7,50 | -- | -- | 49,6 | 59,6 |
| H087-1_A | Nieuwbouw - Blok H | 133187,37 | 394782,13 | 1,50 | -- | -- | 51,2 | 61,2 |
| H087-1_B | Nieuwbouw - Blok H | 133187,37 | 394782,13 | 4,50 | -- | -- | 51,9 | 61,9 |
| H087-1_C | Nieuwbouw - Blok H | 133187,37 | 394782,13 | 7,50 | -- | -- | 38,3 | 48,3 |
| H087-2_A | Nieuwbouw - Blok H | 133175,16 | 394782,08 | 1,50 | -- | -- | 44,1 | 54,1 |
| H087-2_B | Nieuwbouw - Blok H | 133175,16 | 394782,08 | 4,50 | -- | -- | 45,7 | 55,7 |
| H087-2_C | Nieuwbouw - Blok H | 133175,16 | 394782,08 | 7,50 | -- | -- | 53,3 | 63,3 |
| H087-3_A | Nieuwbouw - Blok H | 133181,89 | 394784,98 | 1,50 | -- | -- | 48,2 | 58,2 |
| H087-3_B | Nieuwbouw - Blok H | 133181,89 | 394784,98 | 4,50 | -- | -- | 52,6 | 62,6 |
| H087-3_C | Nieuwbouw - Blok H | 133181,89 | 394784,98 | 7,50 | -- | -- | 53,5 | 63,5 |
| H088-1_A | Nieuwbouw - Blok H | 133187,41 | 394776,21 | 1,50 | -- | -- | 50,2 | 60,2 |
| H088-1_B | Nieuwbouw - Blok H | 133187,41 | 394776,21 | 4,50 | -- | -- | 36,6 | 46,6 |
| H088-1_C | Nieuwbouw - Blok H | 133187,41 | 394776,21 | 7,50 | -- | -- | 38,0 | 48,0 |
| H088-2_A | Nieuwbouw - Blok H | 133175,14 | 394775,58 | 1,50 | -- | -- | 50,1 | 60,1 |
| H088-2_B | Nieuwbouw - Blok H | 133175,14 | 394775,58 | 4,50 | -- | -- | 50,3 | 60,3 |
| H088-2_C | Nieuwbouw - Blok H | 133175,14 | 394775,58 | 7,50 | -- | -- | 53,9 | 63,9 |
| H088-3_A | Nieuwbouw - Blok H | 133184,18 | 394772,86 | 1,50 | -- | -- | 50,4 | 60,4 |
| H088-3_B | Nieuwbouw - Blok H | 133184,18 | 394772,86 | 4,50 | -- | -- | 48,2 | 58,2 |
| H088-3_C | Nieuwbouw - Blok H | 133184,18 | 394772,86 | 7,50 | -- | -- | 47,5 | 57,5 |
| H089-1_A | Nieuwbouw - Blok H | 133187,47 | 394763,15 | 1,50 | -- | -- | 45,4 | 55,4 |
| H089-1_B | Nieuwbouw - Blok H | 133187,47 | 394763,15 | 4,50 | -- | -- | 34,5 | 44,5 |
| H089-1_C | Nieuwbouw - Blok H | 133187,47 | 394763,15 | 7,50 | -- | -- | 34,3 | 44,3 |
| H089-2_A | Nieuwbouw - Blok H | 133175,14 | 394762,58 | 1,50 | -- | -- | 42,6 | 52,6 |
| H089-2_B | Nieuwbouw - Blok H | 133175,14 | 394762,58 | 4,50 | -- | -- | 43,4 | 53,4 |
| H089-2_C | Nieuwbouw - Blok H | 133175,14 | 394762,58 | 7,50 | -- | -- | 45,3 | 55,3 |
| H089-3_A | Nieuwbouw - Blok H | 133184,14 | 394766,32 | 1,50 | -- | -- | 36,6 | 46,6 |
| H089-3_B | Nieuwbouw - Blok H | 133184,14 | 394766,32 | 4,50 | -- | -- | 45,3 | 55,3 |
| H089-3_C | Nieuwbouw - Blok H | 133184,14 | 394766,32 | 7,50 | -- | -- | 47,0 | 57,0 |
| H089-4_A | Nieuwbouw - Blok H | 133182,00 | 394759,80 | 1,50 | -- | -- | 44,9 | 54,9 |
| H089-4_B | Nieuwbouw - Blok H | 133182,00 | 394759,80 | 4,50 | -- | -- | 35,6 | 45,6 |
| H089-4_C | Nieuwbouw - Blok H | 133182,00 | 394759,80 | 7,50 | -- | -- | 36,9 | 46,9 |
| H090-1_A | Nieuwbouw - Blok H | 133183,12 | 394734,61 | 1,50 | -- | -- | 44,4 | 54,4 |
| H090-1_B | Nieuwbouw - Blok H | 133183,12 | 394734,61 | 4,50 | -- | -- | 37,6 | 47,6 |
| H090-1_C | Nieuwbouw - Blok H | 133183,12 | 394734,61 | 7,50 | -- | -- | 38,2 | 48,2 |
| H090-2_A | Nieuwbouw - Blok H | 133183,72 | 394745,85 | 1,50 | -- | -- | 42,2 | 52,2 |
| H090-2_B | Nieuwbouw - Blok H | 133183,72 | 394745,85 | 4,50 | -- | -- | 43,0 | 53,0 |
| H090-3_A | Nieuwbouw - Blok H | 133187,73 | 394741,35 | 1,50 | -- | -- | 43,8 | 53,8 |
| H090-3_B | Nieuwbouw - Blok H | 133187,73 | 394741,35 | 4,50 | -- | -- | 34,7 | 44,7 |
| H090-4_A | Nieuwbouw - Blok H | 133179,76 | 394737,81 | 1,50 | -- | -- | 35,8 | 45,8 |
| H090-4_B | Nieuwbouw - Blok H | 133179,76 | 394737,81 | 4,50 | -- | -- | 36,9 | 46,9 |
| H090-4_C | Nieuwbouw - Blok H | 133179,76 | 394737,81 | 7,50 | -- | -- | 38,7 | 48,7 |
| H090-5_A | Nieuwbouw - Blok H | 133182,81 | 394743,42 | 7,50 | -- | -- | 45,5 | 55,5 |
| H090-6_A | Nieuwbouw - Blok H | 133185,68 | 394741,09 | 7,50 | -- | -- | 34,5 | 44,5 |

Alle getoonde dB-waarden zijn A-gewogen

Rapport: Resultatentabel
Model: WII - kazerne IBS LAr,LT ontwerpwijziging
LAeq totaalresultaten voor toetspunten
Groep: zuid
Groepsreductie: Nee

| Naam Toetspunt | Omschrijving | X | Y | Hoogte | Dag | Avond | Nacht | Etmaal |
|---|---|---|---|---|---|---|---|---|
| H091-1_A | Nieuwbouw - Blok H | 133173,32 | 394734,57 | 1,50 | -- | -- | 44,7 | 54,7 |
| H091-1_B | Nieuwbouw - Blok H | 133173,32 | 394734,57 | 4,50 | -- | -- | 39,9 | 49,9 |
| H091-1_C | Nieuwbouw - Blok H | 133173,32 | 394734,57 | 7,50 | -- | -- | 39,4 | 49,4 |
| H091-2_A | Nieuwbouw - Blok H | 133173,60 | 394745,88 | 1,50 | -- | -- | 44,4 | 54,4 |
| H091-2_B | Nieuwbouw - Blok H | 133173,60 | 394745,88 | 4,50 | -- | -- | 42,9 | 52,9 |
| H091-3_A | Nieuwbouw - Blok H | 133176,07 | 394738,01 | 1,50 | -- | -- | 38,6 | 48,6 |
| H091-3_B | Nieuwbouw - Blok H | 133176,07 | 394738,01 | 4,50 | -- | -- | 39,5 | 49,5 |
| H091-3_C | Nieuwbouw - Blok H | 133176,07 | 394738,01 | 7,50 | -- | -- | 41,4 | 51,4 |
| H091-4_A | Nieuwbouw - Blok H | 133170,26 | 394737,04 | 1,50 | -- | -- | 41,1 | 51,1 |
| H091-4_B | Nieuwbouw - Blok H | 133170,26 | 394737,04 | 4,50 | -- | -- | 42,0 | 52,0 |
| H091-4_C | Nieuwbouw - Blok H | 133170,26 | 394737,04 | 7,50 | -- | -- | 43,2 | 53,2 |
| H091-5_A | Nieuwbouw - Blok H | 133173,49 | 394743,44 | 7,50 | -- | -- | 45,3 | 55,3 |
| H092-1_A | Nieuwbouw - Blok H | 133163,74 | 394734,64 | 1,50 | -- | -- | 39,6 | 49,6 |
| H092-1_B | Nieuwbouw - Blok H | 133163,74 | 394734,64 | 4,50 | -- | -- | 43,3 | 53,3 |
| H092-1_C | Nieuwbouw - Blok H | 133163,74 | 394734,64 | 7,50 | -- | -- | 45,0 | 55,0 |
| H092-2_A | Nieuwbouw - Blok H | 133163,16 | 394745,85 | 1,50 | -- | -- | 41,6 | 51,6 |
| H092-2_B | Nieuwbouw - Blok H | 133163,16 | 394745,85 | 4,50 | -- | -- | 42,9 | 52,9 |
| H092-3_A | Nieuwbouw - Blok H | 133166,46 | 394738,17 | 1,50 | -- | -- | 42,1 | 52,1 |
| H092-3_B | Nieuwbouw - Blok H | 133166,46 | 394738,17 | 4,50 | -- | -- | 42,5 | 52,5 |
| H092-3_C | Nieuwbouw - Blok H | 133166,46 | 394738,17 | 7,50 | -- | -- | 42,3 | 52,3 |
| H092-4_A | Nieuwbouw - Blok H | 133160,42 | 394738,18 | 1,50 | -- | -- | 40,3 | 50,3 |
| H092-4_B | Nieuwbouw - Blok H | 133160,42 | 394738,18 | 4,50 | -- | -- | 42,1 | 52,1 |
| H092-4_C | Nieuwbouw - Blok H | 133160,42 | 394738,18 | 7,50 | -- | -- | 45,1 | 55,1 |
| H092-5_A | Nieuwbouw - Blok H | 133163,10 | 394743,44 | 7,50 | -- | -- | 45,2 | 55,2 |
| H093-1_A | Nieuwbouw - Blok H | 133153,94 | 394734,35 | 1,50 | -- | -- | 38,3 | 48,3 |
| H093-1_B | Nieuwbouw - Blok H | 133153,94 | 394734,35 | 4,50 | -- | -- | 38,4 | 48,4 |
| H093-1_C | Nieuwbouw - Blok H | 133153,94 | 394734,35 | 7,50 | -- | -- | 39,0 | 49,0 |
| H093-2_A | Nieuwbouw - Blok H | 133154,36 | 394745,81 | 1,50 | -- | -- | 41,3 | 51,3 |
| H093-2_B | Nieuwbouw - Blok H | 133154,36 | 394745,81 | 4,50 | -- | -- | 42,9 | 52,9 |
| H093-3_A | Nieuwbouw - Blok H | 133156,75 | 394737,95 | 1,50 | -- | -- | 42,3 | 52,3 |
| H093-3_B | Nieuwbouw - Blok H | 133156,75 | 394737,95 | 4,50 | -- | -- | 42,9 | 52,9 |
| H093-3_C | Nieuwbouw - Blok H | 133156,75 | 394737,95 | 7,50 | -- | -- | 43,2 | 53,2 |
| H093-4_A | Nieuwbouw - Blok H | 133150,96 | 394738,12 | 1,50 | -- | -- | 39,2 | 49,2 |
| H093-4_B | Nieuwbouw - Blok H | 133150,96 | 394738,12 | 4,50 | -- | -- | 40,0 | 50,0 |
| H093-4_C | Nieuwbouw - Blok H | 133150,96 | 394738,12 | 7,50 | -- | -- | 44,4 | 54,4 |
| H093-5_A | Nieuwbouw - Blok H | 133153,73 | 394743,15 | 7,50 | -- | -- | 45,3 | 55,3 |
| H094-1_A | Nieuwbouw - Blok H | 133144,48 | 394734,25 | 1,50 | -- | -- | 38,7 | 48,7 |
| H094-1_B | Nieuwbouw - Blok H | 133144,48 | 394734,25 | 4,50 | -- | -- | 38,9 | 48,9 |
| H094-1_C | Nieuwbouw - Blok H | 133144,48 | 394734,25 | 7,50 | -- | -- | 40,0 | 50,0 |
| H094-2_A | Nieuwbouw - Blok H | 133144,64 | 394745,77 | 1,50 | -- | -- | 43,6 | 53,6 |
| H094-2_B | Nieuwbouw - Blok H | 133144,64 | 394745,77 | 4,50 | -- | -- | 43,0 | 53,0 |
| H094-3_A | Nieuwbouw - Blok H | 133147,25 | 394737,73 | 1,50 | -- | -- | 41,7 | 51,7 |
| H094-3_B | Nieuwbouw - Blok H | 133147,25 | 394737,73 | 4,50 | -- | -- | 41,2 | 51,2 |
| H094-3_C | Nieuwbouw - Blok H | 133147,25 | 394737,73 | 7,50 | -- | -- | 43,4 | 53,4 |
| H094-4_A | Nieuwbouw - Blok H | 133141,31 | 394737,64 | 1,50 | -- | -- | 41,1 | 51,1 |
| H094-4_B | Nieuwbouw - Blok H | 133141,31 | 394737,64 | 4,50 | -- | -- | 41,4 | 51,4 |
| H094-4_C | Nieuwbouw - Blok H | 133141,31 | 394737,64 | 7,50 | -- | -- | 45,8 | 55,8 |
| H094-5_A | Nieuwbouw - Blok H | 133144,42 | 394743,10 | 7,50 | -- | -- | 47,4 | 57,4 |
| H095-1_A | Nieuwbouw - Blok H | 133134,78 | 394734,14 | 1,50 | -- | -- | 40,6 | 50,6 |
| H095-1_B | Nieuwbouw - Blok H | 133134,78 | 394734,14 | 4,50 | -- | -- | 41,3 | 51,3 |
| H095-1_C | Nieuwbouw - Blok H | 133134,78 | 394734,14 | 7,50 | -- | -- | 42,6 | 52,6 |
| H095-2_A | Nieuwbouw - Blok H | 133135,05 | 394745,66 | 1,50 | -- | -- | 43,7 | 53,7 |
| H095-2_B | Nieuwbouw - Blok H | 133135,05 | 394745,66 | 4,50 | -- | -- | 45,6 | 55,6 |
| H095-3_A | Nieuwbouw - Blok H | 133137,67 | 394737,52 | 1,50 | -- | -- | 43,3 | 53,3 |
| H095-3_B | Nieuwbouw - Blok H | 133137,67 | 394737,52 | 4,50 | -- | -- | 43,1 | 53,1 |
| H095-3_C | Nieuwbouw - Blok H | 133137,67 | 394737,52 | 7,50 | -- | -- | 43,9 | 53,9 |
| H095-4_A | Nieuwbouw - Blok H | 133131,79 | 394737,70 | 1,50 | -- | -- | 40,0 | 50,0 |
| H095-4_B | Nieuwbouw - Blok H | 133131,79 | 394737,70 | 4,50 | -- | -- | 40,6 | 50,6 |
| H095-4_C | Nieuwbouw - Blok H | 133131,79 | 394737,70 | 7,50 | -- | -- | 44,8 | 54,8 |

Alle getoonde dB-waarden zijn A-gewogen

Rapport: Resultatentabel
Model: WII - kazerne IBS LAr,LT ontwerpwijziging
LAeq totaalresultaten voor toetspunten
Groep: zuid
Groepsreductie: Nee

| Naam Toetspunt | Omschrijving | X | Y | Hoogte | Dag | Avond | Nacht | Etmaal |
|---|---|---|---|---|---|---|---|---|
| H095-5_A | Nieuwbouw - Blok H | 133134,68 | 394742,97 | 7,50 | -- | -- | 48,1 | 58,1 |
| H096-1_A | Nieuwbouw - Blok H | 133125,03 | 394734,12 | 1,50 | -- | -- | 39,1 | 49,1 |
| H096-1_B | Nieuwbouw - Blok H | 133125,03 | 394734,12 | 4,50 | -- | -- | 43,0 | 53,0 |
| H096-1_C | Nieuwbouw - Blok H | 133125,03 | 394734,12 | 7,50 | -- | -- | 44,7 | 54,7 |
| H096-2_A | Nieuwbouw - Blok H | 133124,83 | 394745,54 | 1,50 | -- | -- | 43,5 | 53,5 |
| H096-2_B | Nieuwbouw - Blok H | 133124,83 | 394745,54 | 4,50 | -- | -- | 44,4 | 54,4 |
| H096-3_A | Nieuwbouw - Blok H | 133128,18 | 394737,36 | 1,50 | -- | -- | 42,5 | 52,5 |
| H096-3_B | Nieuwbouw - Blok H | 133128,18 | 394737,36 | 4,50 | -- | -- | 41,7 | 51,7 |
| H096-3_C | Nieuwbouw - Blok H | 133128,18 | 394737,36 | 7,50 | -- | -- | 43,1 | 53,1 |
| H096-4_A | Nieuwbouw - Blok H | 133122,13 | 394737,69 | 1,50 | -- | -- | 45,0 | 55,0 |
| H096-4_B | Nieuwbouw - Blok H | 133122,13 | 394737,69 | 4,50 | -- | -- | 45,8 | 55,8 |
| H096-4_C | Nieuwbouw - Blok H | 133122,13 | 394737,69 | 7,50 | -- | -- | 47,5 | 57,5 |
| H096-5_A | Nieuwbouw - Blok H | 133124,88 | 394742,96 | 7,50 | -- | -- | 48,0 | 58,0 |
| H097-1_A | Nieuwbouw - Blok H | 133122,67 | 394760,43 | 1,50 | -- | -- | 37,8 | 47,8 |
| H097-1_B | Nieuwbouw - Blok H | 133122,67 | 394760,43 | 4,50 | -- | -- | 38,3 | 48,3 |
| H097-1_C | Nieuwbouw - Blok H | 133122,67 | 394760,43 | 7,50 | -- | -- | 40,2 | 50,2 |
| H097-2_A | Nieuwbouw - Blok H | 133132,63 | 394760,32 | 1,50 | -- | -- | 38,0 | 48,0 |
| H097-2_B | Nieuwbouw - Blok H | 133132,63 | 394760,32 | 4,50 | -- | -- | 38,1 | 48,1 |
| H097-2_C | Nieuwbouw - Blok H | 133132,63 | 394760,32 | 7,50 | -- | -- | 39,4 | 49,4 |
| H097-3_A | Nieuwbouw - Blok H | 133127,55 | 394757,97 | 1,50 | -- | -- | 38,5 | 48,5 |
| H097-3_B | Nieuwbouw - Blok H | 133127,55 | 394757,97 | 4,50 | -- | -- | 39,1 | 49,1 |
| H097-3_C | Nieuwbouw - Blok H | 133127,55 | 394757,97 | 7,50 | -- | -- | 41,2 | 51,2 |
| H098-1_A | Nieuwbouw - Blok H | 133122,61 | 394765,92 | 1,50 | -- | -- | 38,1 | 48,1 |
| H098-1_B | Nieuwbouw - Blok H | 133122,61 | 394765,92 | 4,50 | -- | -- | 38,5 | 48,5 |
| H098-1_C | Nieuwbouw - Blok H | 133122,61 | 394765,92 | 7,50 | -- | -- | 40,3 | 50,3 |
| H098-2_A | Nieuwbouw - Blok H | 133132,56 | 394765,92 | 1,50 | -- | -- | 36,8 | 46,8 |
| H098-2_B | Nieuwbouw - Blok H | 133132,56 | 394765,92 | 4,50 | -- | -- | 36,8 | 46,8 |
| H098-2_C | Nieuwbouw - Blok H | 133132,56 | 394765,92 | 7,50 | -- | -- | 38,4 | 48,4 |
| H099-1_A | Nieuwbouw - Blok H | 133122,53 | 394771,75 | 1,50 | -- | -- | 41,0 | 51,0 |
| H099-1_B | Nieuwbouw - Blok H | 133122,53 | 394771,75 | 4,50 | -- | -- | 40,4 | 50,4 |
| H099-1_C | Nieuwbouw - Blok H | 133122,53 | 394771,75 | 7,50 | -- | -- | 41,7 | 51,7 |
| H099-2_A | Nieuwbouw - Blok H | 133132,49 | 394771,78 | 1,50 | -- | -- | 48,9 | 58,9 |
| H099-2_B | Nieuwbouw - Blok H | 133132,49 | 394771,78 | 4,50 | -- | -- | 49,9 | 59,9 |
| H099-2_C | Nieuwbouw - Blok H | 133132,49 | 394771,78 | 7,50 | -- | -- | 38,4 | 48,4 |
| H100-1_A | Nieuwbouw - Blok H | 133122,47 | 394776,74 | 1,50 | -- | -- | 46,5 | 56,5 |
| H100-1_B | Nieuwbouw - Blok H | 133122,47 | 394776,74 | 4,50 | -- | -- | 50,6 | 60,6 |
| H100-1_C | Nieuwbouw - Blok H | 133122,47 | 394776,74 | 7,50 | -- | -- | 50,7 | 60,7 |
| H100-2_A | Nieuwbouw - Blok H | 133132,43 | 394776,73 | 1,50 | -- | -- | 47,8 | 57,8 |
| H100-2_B | Nieuwbouw - Blok H | 133132,43 | 394776,73 | 4,50 | -- | -- | 48,3 | 58,3 |
| H100-2_C | Nieuwbouw - Blok H | 133132,43 | 394776,73 | 7,50 | -- | -- | 39,2 | 49,2 |
| H101-1_A | Nieuwbouw - Blok H | 133121,10 | 394782,20 | 1,50 | -- | -- | 52,7 | 62,7 |
| H101-1_B | Nieuwbouw - Blok H | 133121,10 | 394782,20 | 4,50 | -- | -- | 55,9 | 65,9 |
| H101-1_C | Nieuwbouw - Blok H | 133121,10 | 394782,20 | 7,50 | -- | -- | 55,8 | 65,8 |
| H101-2_A | Nieuwbouw - Blok H | 133130,87 | 394782,59 | 1,50 | -- | -- | 50,4 | 60,4 |
| H101-2_B | Nieuwbouw - Blok H | 133130,87 | 394782,59 | 4,50 | -- | -- | 37,6 | 47,6 |
| H101-2_C | Nieuwbouw - Blok H | 133130,87 | 394782,59 | 7,50 | -- | -- | 39,1 | 49,1 |
| H102-1_A | Nieuwbouw - Blok H | 133121,04 | 394787,58 | 1,50 | -- | -- | 48,5 | 58,5 |
| H102-1_B | Nieuwbouw - Blok H | 133121,04 | 394787,58 | 4,50 | -- | -- | 55,6 | 65,6 |
| H102-1_C | Nieuwbouw - Blok H | 133121,04 | 394787,58 | 7,50 | -- | -- | 55,8 | 65,8 |
| H102-2_A | Nieuwbouw - Blok H | 133130,82 | 394787,57 | 1,50 | -- | -- | 48,0 | 58,0 |
| H102-2_B | Nieuwbouw - Blok H | 133130,82 | 394787,57 | 4,50 | -- | -- | 36,6 | 46,6 |
| H102-2_C | Nieuwbouw - Blok H | 133130,82 | 394787,57 | 7,50 | -- | -- | 38,2 | 48,2 |
| H103-1_A | Nieuwbouw - Blok H | 133120,98 | 394793,36 | 1,50 | -- | -- | 47,3 | 57,3 |
| H103-1_B | Nieuwbouw - Blok H | 133120,98 | 394793,36 | 4,50 | -- | -- | 55,6 | 65,6 |
| H103-1_C | Nieuwbouw - Blok H | 133120,98 | 394793,36 | 7,50 | -- | -- | 55,8 | 65,8 |
| H103-2_A | Nieuwbouw - Blok H | 133130,76 | 394793,27 | 1,50 | -- | -- | 43,2 | 53,2 |
| H103-2_B | Nieuwbouw - Blok H | 133130,76 | 394793,27 | 4,50 | -- | -- | 46,7 | 56,7 |
| H103-2_C | Nieuwbouw - Blok H | 133130,76 | 394793,27 | 7,50 | -- | -- | 38,0 | 48,0 |
| H104-1_A | Nieuwbouw - Blok H | 133120,92 | 394799,63 | 1,50 | -- | -- | 47,2 | 57,2 |

Alle getoonde dB-waarden zijn A-gewogen

Rapport: Resultatentabel
Model: WII - kazerne IBS LAr,LT ontwerpwijziging
LAeq totaalresultaten voor toetspunten
Groep: zuid
Groepsreductie: Nee

| Naam Toetspunt | Omschrijving | X | Y | Hoogte | Dag | Avond | Nacht | Etmaal |
|---|---|---|---|---|---|---|---|---|
| H104-1_B | Nieuwbouw - Blok H | 133120,92 | 394799,63 | 4,50 | -- | -- | 55,6 | 65,6 |
| H104-1_C | Nieuwbouw - Blok H | 133120,92 | 394799,63 | 7,50 | -- | -- | 55,8 | 65,8 |
| H104-2_A | Nieuwbouw - Blok H | 133130,70 | 394799,13 | 1,50 | -- | -- | 43,1 | 53,1 |
| H104-2_B | Nieuwbouw - Blok H | 133130,70 | 394799,13 | 4,50 | -- | -- | 46,7 | 56,7 |
| H104-2_C | Nieuwbouw - Blok H | 133130,70 | 394799,13 | 7,50 | -- | -- | 38,0 | 48,0 |
| H105-1_A | Nieuwbouw - Blok H | 133120,87 | 394804,68 | 1,50 | -- | -- | 48,4 | 58,4 |
| H105-1_B | Nieuwbouw - Blok H | 133120,87 | 394804,68 | 4,50 | -- | -- | 55,7 | 65,7 |
| H105-1_C | Nieuwbouw - Blok H | 133120,87 | 394804,68 | 7,50 | -- | -- | 55,8 | 65,8 |
| H105-2_A | Nieuwbouw - Blok H | 133130,64 | 394804,75 | 1,50 | -- | -- | 50,4 | 60,4 |
| H105-2_B | Nieuwbouw - Blok H | 133130,64 | 394804,75 | 4,50 | -- | -- | 36,3 | 46,3 |
| H105-2_C | Nieuwbouw - Blok H | 133130,64 | 394804,75 | 7,50 | -- | -- | 38,0 | 48,0 |
| H105-3_A | Nieuwbouw - Blok H | 133122,58 | 394808,26 | 1,50 | -- | -- | 53,6 | 63,6 |
| H105-3_B | Nieuwbouw - Blok H | 133122,58 | 394808,26 | 4,50 | -- | -- | 58,3 | 68,3 |
| H105-3_C | Nieuwbouw - Blok H | 133122,58 | 394808,26 | 7,50 | -- | -- | 58,3 | 68,3 |
| H106-1_A | Nieuwbouw - Blok H | 133124,29 | 394811,14 | 1,50 | -- | -- | 56,3 | 66,3 |
| H106-1_B | Nieuwbouw - Blok H | 133124,29 | 394811,14 | 4,50 | -- | -- | 55,9 | 65,9 |
| H106-1_C | Nieuwbouw - Blok H | 133124,29 | 394811,14 | 7,50 | -- | -- | 55,8 | 65,8 |
| H106-2_A | Nieuwbouw - Blok H | 133134,37 | 394811,63 | 1,50 | -- | -- | 48,6 | 58,6 |
| H106-2_B | Nieuwbouw - Blok H | 133134,37 | 394811,63 | 4,50 | -- | -- | 36,3 | 46,3 |
| H106-2_C | Nieuwbouw - Blok H | 133134,37 | 394811,63 | 7,50 | -- | -- | 38,0 | 48,0 |
| H106-3_A | Nieuwbouw - Blok H | 133132,43 | 394808,10 | 1,50 | -- | -- | 49,7 | 59,7 |
| H106-3_B | Nieuwbouw - Blok H | 133132,43 | 394808,10 | 4,50 | -- | -- | 36,7 | 46,7 |
| H106-3_C | Nieuwbouw - Blok H | 133132,43 | 394808,10 | 7,50 | -- | -- | 40,9 | 50,9 |
| H107-1_A | Nieuwbouw - Blok H | 133124,32 | 394816,52 | 1,50 | -- | -- | 56,3 | 66,3 |
| H107-1_B | Nieuwbouw - Blok H | 133124,32 | 394816,52 | 4,50 | -- | -- | 55,9 | 65,9 |
| H107-1_C | Nieuwbouw - Blok H | 133124,32 | 394816,52 | 7,50 | -- | -- | 55,8 | 65,8 |
| H107-2_A | Nieuwbouw - Blok H | 133134,31 | 394816,69 | 1,50 | -- | -- | 43,8 | 53,8 |
| H107-2_B | Nieuwbouw - Blok H | 133134,31 | 394816,69 | 4,50 | -- | -- | 46,5 | 56,5 |
| H107-2_C | Nieuwbouw - Blok H | 133134,31 | 394816,69 | 7,50 | -- | -- | 38,2 | 48,2 |
| H108-1_A | Nieuwbouw - Blok H | 133124,34 | 394821,95 | 1,50 | -- | -- | 48,6 | 58,6 |
| H108-1_B | Nieuwbouw - Blok H | 133124,34 | 394821,95 | 4,50 | -- | -- | 51,6 | 61,6 |
| H108-1_C | Nieuwbouw - Blok H | 133124,34 | 394821,95 | 7,50 | -- | -- | 55,7 | 65,7 |
| H108-2_A | Nieuwbouw - Blok H | 133134,25 | 394822,02 | 1,50 | -- | -- | 43,7 | 53,7 |
| H108-2_B | Nieuwbouw - Blok H | 133134,25 | 394822,02 | 4,50 | -- | -- | 47,3 | 57,3 |
| H108-2_C | Nieuwbouw - Blok H | 133134,25 | 394822,02 | 7,50 | -- | -- | 39,1 | 49,1 |
| H109-1_A | Nieuwbouw - Blok H | 133124,32 | 394828,42 | 1,50 | -- | -- | 40,2 | 50,2 |
| H109-1_B | Nieuwbouw - Blok H | 133124,32 | 394828,42 | 4,50 | -- | -- | 43,3 | 53,3 |
| H109-2_A | Nieuwbouw - Blok H | 133146,24 | 394828,16 | 1,50 | -- | -- | 39,4 | 49,4 |
| H109-3_A | Nieuwbouw - Blok H | 133127,33 | 394832,19 | 1,50 | -- | -- | 45,4 | 55,4 |
| H109-3_B | Nieuwbouw - Blok H | 133127,33 | 394832,19 | 4,50 | -- | -- | 50,5 | 60,5 |
| H109-4_A | Nieuwbouw - Blok H | 133138,52 | 394824,63 | 1,50 | -- | -- | 43,6 | 53,6 |
| H109-5_A | Nieuwbouw - Blok H | 133138,66 | 394832,00 | 1,50 | -- | -- | 43,0 | 53,0 |
| H109-6_A | Nieuwbouw - Blok H | 133130,00 | 394827,13 | 4,50 | -- | -- | 48,4 | 58,4 |
| H109-7_A | Nieuwbouw - Blok H | 133127,12 | 394824,79 | 7,50 | -- | -- | 55,6 | 65,6 |
| I166-1_A | Nieuwbouw - Blok I | 133222,77 | 394821,73 | 1,50 | -- | -- | 40,8 | 50,8 |
| I166-1_B | Nieuwbouw - Blok I | 133222,77 | 394821,73 | 4,50 | -- | -- | 45,4 | 55,4 |
| I166-1_C | Nieuwbouw - Blok I | 133222,77 | 394821,73 | 7,50 | -- | -- | 50,8 | 60,8 |
| I166-2_A | Nieuwbouw - Blok I | 133232,92 | 394822,39 | 1,50 | -- | -- | 33,8 | 43,8 |
| I166-2_B | Nieuwbouw - Blok I | 133232,92 | 394822,39 | 4,50 | -- | -- | 33,7 | 43,7 |
| I166-2_C | Nieuwbouw - Blok I | 133232,92 | 394822,39 | 7,50 | -- | -- | 36,7 | 46,7 |
| I166-3_A | Nieuwbouw - Blok I | 133227,52 | 394825,95 | 1,50 | -- | -- | 45,0 | 55,0 |
| I166-3_B | Nieuwbouw - Blok I | 133227,52 | 394825,95 | 4,50 | -- | -- | 46,5 | 56,5 |
| I166-3_C | Nieuwbouw - Blok I | 133227,52 | 394825,95 | 7,50 | -- | -- | 49,2 | 59,2 |
| I167-1_A | Nieuwbouw - Blok I | 133222,83 | 394816,81 | 1,50 | -- | -- | 43,8 | 53,8 |
| I167-1_B | Nieuwbouw - Blok I | 133222,83 | 394816,81 | 4,50 | -- | -- | 45,4 | 55,4 |
| I167-1_C | Nieuwbouw - Blok I | 133222,83 | 394816,81 | 7,50 | -- | -- | 50,8 | 60,8 |
| I167-2_A | Nieuwbouw - Blok I | 133232,99 | 394817,01 | 1,50 | -- | -- | 41,0 | 51,0 |
| I167-2_B | Nieuwbouw - Blok I | 133232,99 | 394817,01 | 4,50 | -- | -- | 49,5 | 59,5 |
| I167-2_C | Nieuwbouw - Blok I | 133232,99 | 394817,01 | 7,50 | -- | -- | 36,1 | 46,1 |

Alle getoonde dB-waarden zijn A-gewogen

Rapport: Resultatentabel
Model: WII - kazerne IBS LAr,LT ontwerpwijziging
LAeq totaalresultaten voor toetspunten
Groep: zuid
Groepsreductie: Nee

| Naam Toetspunt | Omschrijving | X | Y | Hoogte | Dag | Avond | Nacht | Etmaal |
|---|---|---|---|---|---|---|---|---|
| I168-1_A | Nieuwbouw - Blok I | 133222,90 | 394811,42 | 1,50 | -- | -- | 43,2 | 53,2 |
| I168-1_B | Nieuwbouw - Blok I | 133222,90 | 394811,42 | 4,50 | -- | -- | 47,0 | 57,0 |
| I168-1_C | Nieuwbouw - Blok I | 133222,90 | 394811,42 | 7,50 | -- | -- | 53,4 | 63,4 |
| I168-2_A | Nieuwbouw - Blok I | 133233,07 | 394810,84 | 1,50 | -- | -- | 33,8 | 43,8 |
| I168-2_B | Nieuwbouw - Blok I | 133233,07 | 394810,84 | 4,50 | -- | -- | 33,7 | 43,7 |
| I168-2_C | Nieuwbouw - Blok I | 133233,07 | 394810,84 | 7,50 | -- | -- | 35,9 | 45,9 |
| I169-1_A | Nieuwbouw - Blok I | 133222,97 | 394805,81 | 1,50 | -- | -- | 43,1 | 53,1 |
| I169-1_B | Nieuwbouw - Blok I | 133222,97 | 394805,81 | 4,50 | -- | -- | 47,3 | 57,3 |
| I169-1_C | Nieuwbouw - Blok I | 133222,97 | 394805,81 | 7,50 | -- | -- | 53,4 | 63,4 |
| I169-2_A | Nieuwbouw - Blok I | 133233,14 | 394805,34 | 1,50 | -- | -- | 33,8 | 43,8 |
| I169-2_B | Nieuwbouw - Blok I | 133233,14 | 394805,34 | 4,50 | -- | -- | 33,7 | 43,7 |
| I169-2_C | Nieuwbouw - Blok I | 133233,14 | 394805,34 | 7,50 | -- | -- | 35,9 | 45,9 |
| I170-1_A | Nieuwbouw - Blok I | 133223,04 | 394800,32 | 1,50 | -- | -- | 43,1 | 53,1 |
| I170-1_B | Nieuwbouw - Blok I | 133223,04 | 394800,32 | 4,50 | -- | -- | 45,1 | 55,1 |
| I170-1_C | Nieuwbouw - Blok I | 133223,04 | 394800,32 | 7,50 | -- | -- | 50,7 | 60,7 |
| I170-2_A | Nieuwbouw - Blok I | 133233,20 | 394800,08 | 1,50 | -- | -- | 41,1 | 51,1 |
| I170-2_B | Nieuwbouw - Blok I | 133233,20 | 394800,08 | 4,50 | -- | -- | 49,2 | 59,2 |
| I170-2_C | Nieuwbouw - Blok I | 133233,20 | 394800,08 | 7,50 | -- | -- | 35,9 | 45,9 |
| I171-1_A | Nieuwbouw - Blok I | 133223,11 | 394794,59 | 1,50 | -- | -- | 43,1 | 53,1 |
| I171-1_B | Nieuwbouw - Blok I | 133223,11 | 394794,59 | 4,50 | -- | -- | 46,5 | 56,5 |
| I171-1_C | Nieuwbouw - Blok I | 133223,11 | 394794,59 | 7,50 | -- | -- | 51,2 | 61,2 |
| I171-2_A | Nieuwbouw - Blok I | 133233,27 | 394794,47 | 1,50 | -- | -- | 41,7 | 51,7 |
| I171-2_B | Nieuwbouw - Blok I | 133233,27 | 394794,47 | 4,50 | -- | -- | 49,2 | 59,2 |
| I171-2_C | Nieuwbouw - Blok I | 133233,27 | 394794,47 | 7,50 | -- | -- | 35,9 | 45,9 |
| I172-1_A | Nieuwbouw - Blok I | 133223,17 | 394789,88 | 1,50 | -- | -- | 43,4 | 53,4 |
| I172-1_B | Nieuwbouw - Blok I | 133223,17 | 394789,88 | 4,50 | -- | -- | 47,6 | 57,6 |
| I172-1_C | Nieuwbouw - Blok I | 133223,17 | 394789,88 | 7,50 | -- | -- | 53,4 | 63,4 |
| I172-2_A | Nieuwbouw - Blok I | 133233,34 | 394789,31 | 1,50 | -- | -- | 43,3 | 53,3 |
| I172-2_B | Nieuwbouw - Blok I | 133233,34 | 394789,31 | 4,50 | -- | -- | 49,3 | 59,3 |
| I172-2_C | Nieuwbouw - Blok I | 133233,34 | 394789,31 | 7,50 | -- | -- | 36,1 | 46,1 |
| I173-1_A | Nieuwbouw - Blok I | 133223,23 | 394784,95 | 1,50 | -- | -- | 43,9 | 53,9 |
| I173-1_B | Nieuwbouw - Blok I | 133223,23 | 394784,95 | 4,50 | -- | -- | 47,6 | 57,6 |
| I173-1_C | Nieuwbouw - Blok I | 133223,23 | 394784,95 | 7,50 | -- | -- | 53,4 | 63,4 |
| I173-2_A | Nieuwbouw - Blok I | 133233,40 | 394784,27 | 1,50 | -- | -- | 33,8 | 43,8 |
| I173-2_B | Nieuwbouw - Blok I | 133233,40 | 394784,27 | 4,50 | -- | -- | 35,4 | 45,4 |
| I173-2_C | Nieuwbouw - Blok I | 133233,40 | 394784,27 | 7,50 | -- | -- | 36,9 | 46,9 |
| I173-3_A | Nieuwbouw - Blok I | 133228,75 | 394781,34 | 1,50 | -- | -- | 45,8 | 55,8 |
| I173-3_B | Nieuwbouw - Blok I | 133228,75 | 394781,34 | 4,50 | -- | -- | 50,6 | 60,6 |
| I173-3_C | Nieuwbouw - Blok I | 133228,75 | 394781,34 | 7,50 | -- | -- | 48,2 | 58,2 |
| J001_A | Zorgwoning Kazerne - Blok J | 133042,85 | 395008,16 | 1,50 | -- | -- | 29,5 | 39,5 |
| J001_B | Zorgwoning Kazerne - Blok J | 133042,85 | 395008,16 | 5,50 | -- | -- | 29,2 | 39,2 |
| J002_A | Zorgwoning Kazerne - Blok J | 133052,10 | 395008,23 | 1,50 | -- | -- | 26,3 | 36,3 |
| J002_B | Zorgwoning Kazerne - Blok J | 133052,10 | 395008,23 | 5,50 | -- | -- | 26,3 | 36,3 |
| J003_A | Zorgwoning Kazerne - Blok J | 133060,36 | 395008,29 | 1,50 | -- | -- | 25,4 | 35,4 |
| J003_B | Zorgwoning Kazerne - Blok J | 133060,36 | 395008,29 | 5,50 | -- | -- | 25,5 | 35,5 |
| J004_A | Zorgwoning Kazerne - Blok J | 133072,82 | 395009,67 | 1,50 | -- | -- | 25,0 | 35,0 |
| J004_B | Zorgwoning Kazerne - Blok J | 133072,82 | 395009,67 | 5,50 | -- | -- | 25,2 | 35,2 |
| J005_A | Zorgwoning Kazerne - Blok J | 133084,79 | 395008,42 | 1,50 | -- | -- | 24,7 | 34,7 |
| J005_B | Zorgwoning Kazerne - Blok J | 133084,79 | 395008,42 | 5,50 | -- | -- | 25,1 | 35,1 |
| J006_A | Zorgwoning Kazerne - Blok J | 133092,33 | 395008,48 | 1,50 | -- | -- | 24,8 | 34,8 |
| J006_B | Zorgwoning Kazerne - Blok J | 133092,33 | 395008,48 | 5,50 | -- | -- | 25,1 | 35,1 |
| J007_A | Zorgwoning Kazerne - Blok J | 133103,71 | 395004,62 | 1,50 | -- | -- | 25,1 | 35,1 |
| J007_B | Zorgwoning Kazerne - Blok J | 133103,71 | 395004,62 | 5,50 | -- | -- | 25,5 | 35,5 |
| J008_A | Zorgwoning Kazerne - Blok J | 133110,27 | 394998,52 | 1,50 | -- | -- | 29,7 | 39,7 |
| J008_B | Zorgwoning Kazerne - Blok J | 133110,27 | 394998,52 | 5,50 | -- | -- | 31,4 | 41,4 |
| J009_A | Zorgwoning Kazerne - Blok J | 133110,40 | 394991,94 | 1,50 | -- | -- | 26,5 | 36,5 |
| J009_B | Zorgwoning Kazerne - Blok J | 133110,40 | 394991,94 | 5,50 | -- | -- | 26,8 | 36,8 |
| J010_A | Zorgwoning Kazerne - Blok J | 133110,53 | 394984,76 | 1,50 | -- | -- | 26,6 | 36,6 |
| J010_B | Zorgwoning Kazerne - Blok J | 133110,53 | 394984,76 | 5,50 | -- | -- | 26,8 | 36,8 |

Alle getoonde dB-waarden zijn A-gewogen

Rapport: Resultatentabel
Model: WII - kazerne IBS LAr,LT ontwerpwijziging
LAeq totaalresultaten voor toetspunten
Groep: zuid
Groepsreductie: Nee

| Naam Toetspunt | Omschrijving | X | Y | Hoogte | Dag | Avond | Nacht | Etmaal |
|---|---|---|---|---|---|---|---|---|
| J011_A | Zorgwoning Kazerne - Blok J | 133109,94 | 394977,59 | 1,50 | -- | -- | 38,8 | 48,8 |
| J011_B | Zorgwoning Kazerne - Blok J | 133109,94 | 394977,59 | 5,50 | -- | -- | 38,9 | 48,9 |
| J012_A | Zorgwoning Kazerne - Blok J | 133112,20 | 394970,76 | 1,50 | -- | -- | 35,2 | 45,2 |
| J012_B | Zorgwoning Kazerne - Blok J | 133112,20 | 394970,76 | 5,50 | -- | -- | 36,3 | 46,3 |
| J013_A | Zorgwoning Kazerne - Blok J | 133105,73 | 394966,97 | 1,50 | -- | -- | 40,0 | 50,0 |
| J013_B | Zorgwoning Kazerne - Blok J | 133105,73 | 394966,97 | 5,50 | -- | -- | 40,5 | 50,5 |
| J014_A | Zorgwoning Kazerne - Blok J | 133099,64 | 394970,78 | 1,50 | -- | -- | 36,6 | 46,6 |
| J014_B | Zorgwoning Kazerne - Blok J | 133099,64 | 394970,78 | 5,50 | -- | -- | 37,6 | 47,6 |
| J015_A | Zorgwoning Kazerne - Blok J | 133101,81 | 394978,45 | 1,50 | -- | -- | 38,5 | 48,5 |
| J015_B | Zorgwoning Kazerne - Blok J | 133101,81 | 394978,45 | 5,50 | -- | -- | 40,9 | 50,9 |
| J016_A | Zorgwoning Kazerne - Blok J | 133099,41 | 394988,03 | 1,50 | -- | -- | 40,6 | 50,6 |
| J016_B | Zorgwoning Kazerne - Blok J | 133099,41 | 394988,03 | 5,50 | -- | -- | 41,9 | 51,9 |
| J017_A | Zorgwoning Kazerne - Blok J | 133088,61 | 394996,61 | 1,50 | -- | -- | 38,3 | 48,3 |
| J017_B | Zorgwoning Kazerne - Blok J | 133088,61 | 394996,61 | 5,50 | -- | -- | 42,3 | 52,3 |
| J018_A | Zorgwoning Kazerne - Blok J | 133055,56 | 394996,47 | 1,50 | -- | -- | 37,2 | 47,2 |
| J018_B | Zorgwoning Kazerne - Blok J | 133055,56 | 394996,47 | 5,50 | -- | -- | 37,6 | 47,6 |
| J019_A | Zorgwoning Kazerne - Blok J | 133042,84 | 394990,28 | 1,50 | -- | -- | 38,5 | 48,5 |
| J019_B | Zorgwoning Kazerne - Blok J | 133042,84 | 394990,28 | 5,50 | -- | -- | 24,1 | 34,1 |
| J020_A | Zorgwoning Kazerne - Blok J | 133042,92 | 394980,10 | 1,50 | -- | -- | 40,6 | 50,6 |
| J020_B | Zorgwoning Kazerne - Blok J | 133042,92 | 394980,10 | 5,50 | -- | -- | 24,9 | 34,9 |
| J021_A | Zorgwoning Kazerne - Blok J | 133042,98 | 394972,67 | 1,50 | -- | -- | 40,5 | 50,5 |
| J021_B | Zorgwoning Kazerne - Blok J | 133042,98 | 394972,67 | 5,50 | -- | -- | 25,6 | 35,6 |
| J022_A | Zorgwoning Kazerne - Blok J | 133044,02 | 394961,78 | 1,50 | -- | -- | 39,3 | 49,3 |
| J022_B | Zorgwoning Kazerne - Blok J | 133044,02 | 394961,78 | 5,50 | -- | -- | 40,4 | 50,4 |
| J023_A | Zorgwoning Kazerne - Blok J | 133039,15 | 394958,51 | 1,50 | -- | -- | 41,0 | 51,0 |
| J023_B | Zorgwoning Kazerne - Blok J | 133039,15 | 394958,51 | 5,50 | -- | -- | 42,1 | 52,1 |
| J024_A | Zorgwoning Kazerne - Blok J | 133033,38 | 394962,60 | 1,50 | -- | -- | 31,5 | 41,5 |
| J024_B | Zorgwoning Kazerne - Blok J | 133033,38 | 394962,60 | 5,50 | -- | -- | 33,7 | 43,7 |
| J025_A | Zorgwoning Kazerne - Blok J | 133034,52 | 394973,29 | 1,50 | -- | -- | 38,0 | 48,0 |
| J025_B | Zorgwoning Kazerne - Blok J | 133034,52 | 394973,29 | 5,50 | -- | -- | 38,5 | 48,5 |
| J026_A | Zorgwoning Kazerne - Blok J | 133034,43 | 394984,66 | 1,50 | -- | -- | 35,7 | 45,7 |
| J026_B | Zorgwoning Kazerne - Blok J | 133034,43 | 394984,66 | 5,50 | -- | -- | 36,4 | 46,4 |
| J027_A | Zorgwoning Kazerne - Blok J | 133033,24 | 394995,33 | 1,50 | -- | -- | 40,5 | 50,5 |
| J027_B | Zorgwoning Kazerne - Blok J | 133033,24 | 394995,33 | 5,50 | -- | -- | 40,3 | 50,3 |
| K001_A | Bestaande bouw herontwikkeling - Blok K | 133045,00 | 394950,73 | 1,50 | -- | -- | 38,3 | 48,3 |
| K001_B | Bestaande bouw herontwikkeling - Blok K | 133045,00 | 394950,73 | 4,50 | -- | -- | 38,1 | 48,1 |
| K001_C | Bestaande bouw herontwikkeling - Blok K | 133045,00 | 394950,73 | 8,40 | -- | -- | 36,1 | 46,1 |
| K002_A | Bestaande bouw herontwikkeling - Blok K | 133052,68 | 394950,76 | 1,50 | -- | -- | 37,1 | 47,1 |
| K002_B | Bestaande bouw herontwikkeling - Blok K | 133052,68 | 394950,76 | 4,50 | -- | -- | 37,5 | 47,5 |
| K002_C | Bestaande bouw herontwikkeling - Blok K | 133052,68 | 394950,76 | 8,40 | -- | -- | 33,0 | 43,0 |
| K003_A | Bestaande bouw herontwikkeling - Blok K | 133056,19 | 394947,41 | 1,50 | -- | -- | 41,3 | 51,3 |
| K003_B | Bestaande bouw herontwikkeling - Blok K | 133056,19 | 394947,41 | 4,50 | -- | -- | 40,9 | 50,9 |
| K003_C | Bestaande bouw herontwikkeling - Blok K | 133056,19 | 394947,41 | 8,40 | -- | -- | 43,9 | 53,9 |
| K004_A | Bestaande bouw herontwikkeling - Blok K | 133056,21 | 394942,57 | 1,50 | -- | -- | 41,7 | 51,7 |
| K004_B | Bestaande bouw herontwikkeling - Blok K | 133056,21 | 394942,57 | 4,50 | -- | -- | 41,3 | 51,3 |
| K004_C | Bestaande bouw herontwikkeling - Blok K | 133056,21 | 394942,57 | 8,40 | -- | -- | 44,1 | 54,1 |
| K005_A | Bestaande bouw herontwikkeling - Blok K | 133058,05 | 394931,64 | 1,50 | -- | -- | 42,8 | 52,8 |
| K005_B | Bestaande bouw herontwikkeling - Blok K | 133058,05 | 394931,64 | 4,50 | -- | -- | 43,7 | 53,7 |
| K005_C | Bestaande bouw herontwikkeling - Blok K | 133058,05 | 394931,64 | 8,40 | -- | -- | 45,5 | 55,5 |
| K006_A | Bestaande bouw herontwikkeling - Blok K | 133058,07 | 394924,05 | 1,50 | -- | -- | 46,5 | 56,5 |
| K006_B | Bestaande bouw herontwikkeling - Blok K | 133058,07 | 394924,05 | 4,50 | -- | -- | 50,0 | 60,0 |
| K006_C | Bestaande bouw herontwikkeling - Blok K | 133058,07 | 394924,05 | 8,40 | -- | -- | 50,5 | 60,5 |
| K007_A | Bestaande bouw herontwikkeling - Blok K | 133058,10 | 394916,89 | 1,50 | -- | -- | 45,8 | 55,8 |
| K007_B | Bestaande bouw herontwikkeling - Blok K | 133058,10 | 394916,89 | 4,50 | -- | -- | 49,4 | 59,4 |
| K007_C | Bestaande bouw herontwikkeling - Blok K | 133058,10 | 394916,89 | 8,40 | -- | -- | 54,8 | 64,8 |
| K014_A | Bestaande bouw herontwikkeling - Blok K | 133039,57 | 394916,84 | 1,50 | -- | -- | 44,3 | 54,3 |
| K014_B | Bestaande bouw herontwikkeling - Blok K | 133039,57 | 394916,84 | 4,50 | -- | -- | 44,7 | 54,7 |
| K014_C | Bestaande bouw herontwikkeling - Blok K | 133039,57 | 394916,84 | 8,40 | -- | -- | 53,4 | 63,4 |
| K015_A | Bestaande bouw herontwikkeling - Blok K | 133039,51 | 394924,28 | 1,50 | -- | -- | 39,2 | 49,2 |

Alle getoonde dB-waarden zijn A-gewogen

Rapport: Resultatentabel
Model: WII - kazerne IBS LAr,LT ontwerpwijziging
LAeq totaalresultaten voor toetspunten
Groep: zuid
Groepsreductie: Nee

| Naam Toetspunt | Omschrijving | X | Y | Hoogte | Dag | Avond | Nacht | Etmaal |
|---|---|---|---|---|---|---|---|---|
| K015_B | Bestaande bouw herontwikkeling - Blok K | 133039,51 | 394924,28 | 4,50 | -- | -- | 40,3 | 50,3 |
| K015_C | Bestaande bouw herontwikkeling - Blok K | 133039,51 | 394924,28 | 8,40 | -- | -- | 51,8 | 61,8 |
| K016_A | Bestaande bouw herontwikkeling - Blok K | 133039,45 | 394930,62 | 1,50 | -- | -- | 39,4 | 49,4 |
| K016_B | Bestaande bouw herontwikkeling - Blok K | 133039,45 | 394930,62 | 4,50 | -- | -- | 40,2 | 50,2 |
| K016_C | Bestaande bouw herontwikkeling - Blok K | 133039,45 | 394930,62 | 8,40 | -- | -- | 50,1 | 60,1 |
| K017_A | Bestaande bouw herontwikkeling - Blok K | 133039,34 | 394942,55 | 1,50 | -- | -- | 37,7 | 47,7 |
| K017_B | Bestaande bouw herontwikkeling - Blok K | 133039,34 | 394942,55 | 4,50 | -- | -- | 38,4 | 48,4 |
| K017_C | Bestaande bouw herontwikkeling - Blok K | 133039,34 | 394942,55 | 8,40 | -- | -- | 44,6 | 54,6 |
| K018_A | Bestaande bouw herontwikkeling - Blok K | 133041,19 | 394947,24 | 1,50 | -- | -- | 37,3 | 47,3 |
| K018_B | Bestaande bouw herontwikkeling - Blok K | 133041,19 | 394947,24 | 4,50 | -- | -- | 38,0 | 48,0 |
| K018_C | Bestaande bouw herontwikkeling - Blok K | 133041,19 | 394947,24 | 8,40 | -- | -- | 47,0 | 57,0 |
| K019_A | Bestaande bouw herontwikkeling - Blok K | 133092,99 | 394951,21 | 1,50 | -- | -- | 38,8 | 48,8 |
| K019_B | Bestaande bouw herontwikkeling - Blok K | 133092,99 | 394951,21 | 4,50 | -- | -- | 38,5 | 48,5 |
| K019_C | Bestaande bouw herontwikkeling - Blok K | 133092,99 | 394951,21 | 8,40 | -- | -- | 38,6 | 48,6 |
| K020_A | Bestaande bouw herontwikkeling - Blok K | 133100,77 | 394951,27 | 1,50 | -- | -- | 35,1 | 45,1 |
| K020_B | Bestaande bouw herontwikkeling - Blok K | 133100,77 | 394951,27 | 4,50 | -- | -- | 34,9 | 44,9 |
| K020_C | Bestaande bouw herontwikkeling - Blok K | 133100,77 | 394951,27 | 8,40 | -- | -- | 35,2 | 45,2 |
| K021_A | Bestaande bouw herontwikkeling - Blok K | 133104,60 | 394948,10 | 1,50 | -- | -- | 38,2 | 48,2 |
| K021_B | Bestaande bouw herontwikkeling - Blok K | 133104,60 | 394948,10 | 4,50 | -- | -- | 38,9 | 48,9 |
| K021_C | Bestaande bouw herontwikkeling - Blok K | 133104,60 | 394948,10 | 8,40 | -- | -- | 32,4 | 42,4 |
| K022_A | Bestaande bouw herontwikkeling - Blok K | 133106,56 | 394943,47 | 1,50 | -- | -- | 40,1 | 50,1 |
| K022_B | Bestaande bouw herontwikkeling - Blok K | 133106,56 | 394943,47 | 4,50 | -- | -- | 39,9 | 49,9 |
| K022_C | Bestaande bouw herontwikkeling - Blok K | 133106,56 | 394943,47 | 8,40 | -- | -- | 35,8 | 45,8 |
| K023_A | Bestaande bouw herontwikkeling - Blok K | 133106,63 | 394931,40 | 1,50 | -- | -- | 40,0 | 50,0 |
| K023_B | Bestaande bouw herontwikkeling - Blok K | 133106,63 | 394931,40 | 4,50 | -- | -- | 40,1 | 50,1 |
| K023_C | Bestaande bouw herontwikkeling - Blok K | 133106,63 | 394931,40 | 8,40 | -- | -- | 35,8 | 45,8 |
| K024_A | Bestaande bouw herontwikkeling - Blok K | 133106,69 | 394924,45 | 1,50 | -- | -- | 36,2 | 46,2 |
| K024_B | Bestaande bouw herontwikkeling - Blok K | 133106,69 | 394924,45 | 4,50 | -- | -- | 35,8 | 45,8 |
| K024_C | Bestaande bouw herontwikkeling - Blok K | 133106,69 | 394924,45 | 8,40 | -- | -- | 36,3 | 46,3 |
| K025_A | Bestaande bouw herontwikkeling - Blok K | 133106,74 | 394918,15 | 1,50 | -- | -- | 41,0 | 51,0 |
| K025_B | Bestaande bouw herontwikkeling - Blok K | 133106,74 | 394918,15 | 4,50 | -- | -- | 43,7 | 53,7 |
| K025_C | Bestaande bouw herontwikkeling - Blok K | 133106,74 | 394918,15 | 8,40 | -- | -- | 36,5 | 46,5 |
| K032_A | Bestaande bouw herontwikkeling - Blok K | 133088,12 | 394917,35 | 1,50 | -- | -- | 43,1 | 53,1 |
| K032_B | Bestaande bouw herontwikkeling - Blok K | 133088,12 | 394917,35 | 4,50 | -- | -- | 43,9 | 53,9 |
| K032_C | Bestaande bouw herontwikkeling - Blok K | 133088,12 | 394917,35 | 8,40 | -- | -- | 46,9 | 56,9 |
| K033_A | Bestaande bouw herontwikkeling - Blok K | 133088,06 | 394924,55 | 1,50 | -- | -- | 41,5 | 51,5 |
| K033_B | Bestaande bouw herontwikkeling - Blok K | 133088,06 | 394924,55 | 4,50 | -- | -- | 42,4 | 52,4 |
| K033_C | Bestaande bouw herontwikkeling - Blok K | 133088,06 | 394924,55 | 8,40 | -- | -- | 43,7 | 53,7 |
| K034_A | Bestaande bouw herontwikkeling - Blok K | 133088,01 | 394931,65 | 1,50 | -- | -- | 42,4 | 52,4 |
| K034_B | Bestaande bouw herontwikkeling - Blok K | 133088,01 | 394931,65 | 4,50 | -- | -- | 41,6 | 51,6 |
| K034_C | Bestaande bouw herontwikkeling - Blok K | 133088,01 | 394931,65 | 8,40 | -- | -- | 43,0 | 53,0 |
| K035_A | Bestaande bouw herontwikkeling - Blok K | 133089,63 | 394943,73 | 1,50 | -- | -- | 34,3 | 44,3 |
| K035_B | Bestaande bouw herontwikkeling - Blok K | 133089,63 | 394943,73 | 4,50 | -- | -- | 35,2 | 45,2 |
| K035_C | Bestaande bouw herontwikkeling - Blok K | 133089,63 | 394943,73 | 8,40 | -- | -- | 38,4 | 48,4 |
| K036_A | Bestaande bouw herontwikkeling - Blok K | 133089,60 | 394947,97 | 1,50 | -- | -- | 33,7 | 43,7 |
| K036_B | Bestaande bouw herontwikkeling - Blok K | 133089,60 | 394947,97 | 4,50 | -- | -- | 34,7 | 44,7 |
| K036_C | Bestaande bouw herontwikkeling - Blok K | 133089,60 | 394947,97 | 8,40 | -- | -- | 37,8 | 47,8 |
| L001_A | Bestaande bouw herontw. BSO/school - Blok L | 133045,92 | 394894,36 | 1,50 | -- | -- | 39,9 | 49,9 |
| L001_B | Bestaande bouw herontw. BSO/school - Blok L | 133045,92 | 394894,36 | 4,50 | -- | -- | 39,8 | 49,8 |
| L001_C | Bestaande bouw herontw. BSO/school - Blok L | 133045,92 | 394894,36 | 7,50 | -- | -- | 49,6 | 59,6 |
| L002_A | Bestaande bouw herontw. BSO/school - Blok L | 133051,14 | 394887,24 | 1,50 | -- | -- | 43,4 | 53,4 |
| L002_B | Bestaande bouw herontw. BSO/school - Blok L | 133051,14 | 394887,24 | 4,50 | -- | -- | 45,6 | 55,6 |
| L002_C | Bestaande bouw herontw. BSO/school - Blok L | 133051,14 | 394887,24 | 7,50 | -- | -- | 54,3 | 64,3 |
| L003_A | Bestaande bouw herontw. BSO/school - Blok L | 133051,19 | 394877,28 | 1,50 | -- | -- | 40,6 | 50,6 |
| L003_B | Bestaande bouw herontw. BSO/school - Blok L | 133051,19 | 394877,28 | 4,50 | -- | -- | 41,1 | 51,1 |
| L003_C | Bestaande bouw herontw. BSO/school - Blok L | 133051,19 | 394877,28 | 7,50 | -- | -- | 46,5 | 56,5 |
| L004_A | Bestaande bouw herontw. BSO/school - Blok L | 133062,90 | 394875,28 | 1,50 | -- | -- | 39,9 | 49,9 |
| L004_B | Bestaande bouw herontw. BSO/school - Blok L | 133062,90 | 394875,28 | 4,50 | -- | -- | 39,9 | 49,9 |
| L004_C | Bestaande bouw herontw. BSO/school - Blok L | 133062,90 | 394875,28 | 7,50 | -- | -- | 42,4 | 52,4 |

Alle getoonde dB-waarden zijn A-gewogen

Rapport: Resultatentabel
Model: WII - kazerne IBS LAr,LT ontwerpwijziging
LAeq totaalresultaten voor toetspunten
Groep: zuid
Groepsreductie: Nee

| Naam Toetspunt | Omschrijving | X | Y | Hoogte | Dag | Avond | Nacht | Etmaal |
|---|---|---|---|---|---|---|---|---|
| L005_A | Bestaande bouw herontw. BSO/school - Blok L | 133072,96 | 394869,15 | 1,50 | -- | -- | 43,0 | 53,0 |
| L005_B | Bestaande bouw herontw. BSO/school - Blok L | 133072,96 | 394869,15 | 4,50 | -- | -- | 44,7 | 54,7 |
| L005_C | Bestaande bouw herontw. BSO/school - Blok L | 133072,96 | 394869,15 | 7,50 | -- | -- | 50,7 | 60,7 |
| L006_A | Bestaande bouw herontw. BSO/school - Blok L | 133069,19 | 394857,85 | 1,50 | -- | -- | 47,2 | 57,2 |
| L006_B | Bestaande bouw herontw. BSO/school - Blok L | 133069,19 | 394857,85 | 4,50 | -- | -- | 48,8 | 58,8 |
| L006_C | Bestaande bouw herontw. BSO/school - Blok L | 133069,19 | 394857,85 | 7,50 | -- | -- | 55,3 | 65,3 |
| L007_A | Bestaande bouw herontw. BSO/school - Blok L | 133064,08 | 394851,78 | 1,50 | -- | -- | 51,3 | 61,3 |
| L007_B | Bestaande bouw herontw. BSO/school - Blok L | 133064,08 | 394851,78 | 4,50 | -- | -- | 52,3 | 62,3 |
| L007_C | Bestaande bouw herontw. BSO/school - Blok L | 133064,08 | 394851,78 | 7,50 | -- | -- | 57,1 | 67,1 |
| L008_A | Bestaande bouw herontw. BSO/school - Blok L | 133058,52 | 394857,45 | 1,50 | -- | -- | 44,8 | 54,8 |
| L008_B | Bestaande bouw herontw. BSO/school - Blok L | 133058,52 | 394857,45 | 4,50 | -- | -- | 46,0 | 56,0 |
| L008_C | Bestaande bouw herontw. BSO/school - Blok L | 133058,52 | 394857,45 | 7,50 | -- | -- | 52,0 | 62,0 |
| L009_A | Bestaande bouw herontw. BSO/school - Blok L | 133050,71 | 394862,47 | 1,50 | -- | -- | 48,9 | 58,9 |
| L009_B | Bestaande bouw herontw. BSO/school - Blok L | 133050,71 | 394862,47 | 4,50 | -- | -- | 49,7 | 59,7 |
| L009_C | Bestaande bouw herontw. BSO/school - Blok L | 133050,71 | 394862,47 | 7,50 | -- | -- | 55,4 | 65,4 |
| L010_A | Bestaande bouw herontw. BSO/school - Blok L | 133041,17 | 394868,17 | 1,50 | -- | -- | 44,8 | 54,8 |
| L010_B | Bestaande bouw herontw. BSO/school - Blok L | 133041,17 | 394868,17 | 4,50 | -- | -- | 45,7 | 55,7 |
| L010_C | Bestaande bouw herontw. BSO/school - Blok L | 133041,17 | 394868,17 | 7,50 | -- | -- | 50,3 | 60,3 |
| L011_A | Bestaande bouw herontw. BSO/school - Blok L | 133041,31 | 394876,88 | 1,50 | -- | -- | 42,6 | 52,6 |
| L011_B | Bestaande bouw herontw. BSO/school - Blok L | 133041,31 | 394876,88 | 4,50 | -- | -- | 44,1 | 54,1 |
| L011_C | Bestaande bouw herontw. BSO/school - Blok L | 133041,31 | 394876,88 | 7,50 | -- | -- | 49,7 | 59,7 |
| L012_A | Bestaande bouw herontw. BSO/school - Blok L | 133041,49 | 394887,30 | 1,50 | -- | -- | 44,1 | 54,1 |
| L012_B | Bestaande bouw herontw. BSO/school - Blok L | 133041,49 | 394887,30 | 4,50 | -- | -- | 45,4 | 55,4 |
| L012_C | Bestaande bouw herontw. BSO/school - Blok L | 133041,49 | 394887,30 | 7,50 | -- | -- | 50,6 | 60,6 |
| L015_A | Bestaande bouw herontw. BSO/school - Blok L | 133107,02 | 394880,44 | 1,50 | -- | -- | 40,5 | 50,5 |
| L015_B | Bestaande bouw herontw. BSO/school - Blok L | 133107,02 | 394880,44 | 4,50 | -- | -- | 41,0 | 51,0 |
| L015_C | Bestaande bouw herontw. BSO/school - Blok L | 133107,02 | 394880,44 | 8,40 | -- | -- | 36,6 | 46,6 |
| L016_A | Bestaande bouw herontw. BSO/school - Blok L | 133107,15 | 394865,59 | 1,50 | -- | -- | 40,2 | 50,2 |
| L016_B | Bestaande bouw herontw. BSO/school - Blok L | 133107,15 | 394865,59 | 4,50 | -- | -- | 41,1 | 51,1 |
| L016_C | Bestaande bouw herontw. BSO/school - Blok L | 133107,15 | 394865,59 | 8,40 | -- | -- | 36,7 | 46,7 |
| L017_A | Bestaande bouw herontw. BSO/school - Blok L | 133107,37 | 394853,50 | 1,50 | -- | -- | 43,2 | 53,2 |
| L017_B | Bestaande bouw herontw. BSO/school - Blok L | 133107,37 | 394853,50 | 4,50 | -- | -- | 41,9 | 51,9 |
| L017_C | Bestaande bouw herontw. BSO/school - Blok L | 133107,37 | 394853,50 | 8,40 | -- | -- | 36,9 | 46,9 |
| L018_A | Bestaande bouw herontw. BSO/school - Blok L | 133105,53 | 394846,16 | 1,50 | -- | -- | 49,9 | 59,9 |
| L018_B | Bestaande bouw herontw. BSO/school - Blok L | 133105,53 | 394846,16 | 4,50 | -- | -- | 49,2 | 59,2 |
| L018_C | Bestaande bouw herontw. BSO/school - Blok L | 133105,53 | 394846,16 | 8,40 | -- | -- | 37,7 | 47,7 |
| L019_A | Bestaande bouw herontw. BSO/school - Blok L | 133097,88 | 394841,95 | 1,50 | -- | -- | 52,8 | 62,8 |
| L019_B | Bestaande bouw herontw. BSO/school - Blok L | 133097,88 | 394841,95 | 4,50 | -- | -- | 53,4 | 63,4 |
| L019_C | Bestaande bouw herontw. BSO/school - Blok L | 133097,88 | 394841,95 | 8,40 | -- | -- | 56,6 | 66,6 |
| L020_A | Bestaande bouw herontw. BSO/school - Blok L | 133090,67 | 394848,23 | 1,50 | -- | -- | 51,6 | 61,6 |
| L020_B | Bestaande bouw herontw. BSO/school - Blok L | 133090,67 | 394848,23 | 4,50 | -- | -- | 51,9 | 61,9 |
| L020_C | Bestaande bouw herontw. BSO/school - Blok L | 133090,67 | 394848,23 | 8,40 | -- | -- | 56,8 | 66,8 |
| L021_A | Bestaande bouw herontw. BSO/school - Blok L | 133088,62 | 394864,34 | 1,50 | -- | -- | 41,3 | 51,3 |
| L021_B | Bestaande bouw herontw. BSO/school - Blok L | 133088,62 | 394864,34 | 4,50 | -- | -- | 43,2 | 53,2 |
| L021_C | Bestaande bouw herontw. BSO/school - Blok L | 133088,62 | 394864,34 | 8,40 | -- | -- | 54,3 | 64,3 |
| L022_A | Bestaande bouw herontw. BSO/school - Blok L | 133088,49 | 394879,58 | 1,50 | -- | -- | 39,9 | 49,9 |
| L022_B | Bestaande bouw herontw. BSO/school - Blok L | 133088,49 | 394879,58 | 4,50 | -- | -- | 42,2 | 52,2 |
| L022_C | Bestaande bouw herontw. BSO/school - Blok L | 133088,49 | 394879,58 | 8,40 | -- | -- | 53,8 | 63,8 |
| M001_A | Bestaande bouw herontwikkeling - Blok M | 133051,37 | 394832,81 | 1,50 | -- | -- | 42,9 | 52,9 |
| M001_B | Bestaande bouw herontwikkeling - Blok M | 133051,37 | 394832,81 | 4,50 | -- | -- | 44,1 | 54,1 |
| M002_A | Bestaande bouw herontwikkeling - Blok M | 133063,32 | 394832,89 | 1,50 | -- | -- | 42,8 | 52,8 |
| M002_B | Bestaande bouw herontwikkeling - Blok M | 133063,32 | 394832,89 | 4,50 | -- | -- | 41,2 | 51,2 |
| M003_A | Bestaande bouw herontwikkeling - Blok M | 133069,20 | 394828,31 | 1,50 | -- | -- | 44,8 | 54,8 |
| M003_B | Bestaande bouw herontwikkeling - Blok M | 133069,20 | 394828,31 | 4,50 | -- | -- | 48,2 | 58,2 |
| M004_A | Bestaande bouw herontwikkeling - Blok M | 133064,35 | 394823,69 | 1,50 | -- | -- | 51,9 | 61,9 |
| M004_B | Bestaande bouw herontwikkeling - Blok M | 133064,35 | 394823,69 | 4,50 | -- | -- | 53,9 | 63,9 |
| M005_A | Bestaande bouw herontwikkeling - Blok M | 133051,83 | 394823,60 | 1,50 | -- | -- | 52,4 | 62,4 |
| M005_B | Bestaande bouw herontwikkeling - Blok M | 133051,83 | 394823,60 | 4,50 | -- | -- | 49,6 | 59,6 |
| M006_A | Bestaande bouw herontwikkeling - Blok M | 133047,45 | 394828,33 | 1,50 | -- | -- | 48,3 | 58,3 |

Alle getoonde dB-waarden zijn A-gewogen

Rapport: Resultatentabel
Model: WII - kazerne IBS LAr,LT ontwerpwijziging
LAeq totaalresultaten voor toetspunten
Groep: zuid
Groepsreductie: Nee

| Naam Toetspunt | Omschrijving | X | Y | Hoogte | Dag | Avond | Nacht | Etmaal |
|---|---|---|---|---|---|---|---|---|
| M006_B | Bestaande bouw herontwikkeling - Blok M | 133047,45 | 394828,33 | 4,50 | -- | -- | 50,0 | 60,0 |
| M007_A | Bestaande bouw herontwikkeling - Blok M | 133085,58 | 394833,18 | 1,50 | -- | -- | 45,4 | 55,4 |
| M007_B | Bestaande bouw herontwikkeling - Blok M | 133085,58 | 394833,18 | 4,50 | -- | -- | 42,8 | 52,8 |
| M008_A | Bestaande bouw herontwikkeling - Blok M | 133100,93 | 394832,21 | 1,50 | -- | -- | 37,8 | 47,8 |
| M008_B | Bestaande bouw herontwikkeling - Blok M | 133100,93 | 394832,21 | 4,50 | -- | -- | 42,9 | 52,9 |
| M009_A | Bestaande bouw herontwikkeling - Blok M | 133113,19 | 394826,98 | 1,50 | -- | -- | 42,8 | 52,8 |
| M009_B | Bestaande bouw herontwikkeling - Blok M | 133113,19 | 394826,98 | 4,50 | -- | -- | 46,9 | 56,9 |
| M010_A | Bestaande bouw herontwikkeling - Blok M | 133102,21 | 394821,39 | 1,50 | -- | -- | 50,6 | 60,6 |
| M010_B | Bestaande bouw herontwikkeling - Blok M | 133102,21 | 394821,39 | 4,50 | -- | -- | 52,8 | 62,8 |
| M011_A | Bestaande bouw herontwikkeling - Blok M | 133085,20 | 394820,20 | 1,50 | -- | -- | 53,7 | 63,7 |
| M011_B | Bestaande bouw herontwikkeling - Blok M | 133085,20 | 394820,20 | 4,50 | -- | -- | 55,7 | 65,7 |
| M012_A | Bestaande bouw herontwikkeling - Blok M | 133081,20 | 394826,32 | 1,50 | -- | -- | 43,5 | 53,5 |
| M012_B | Bestaande bouw herontwikkeling - Blok M | 133081,20 | 394826,32 | 4,50 | -- | -- | 46,5 | 56,5 |
| M013_A | Bestaande bouw herontwikkeling - Blok M | 133062,93 | 394809,92 | 1,50 | -- | -- | 58,5 | 68,5 |
| M013_B | Bestaande bouw herontwikkeling - Blok M | 133062,93 | 394809,92 | 4,50 | -- | -- | 58,2 | 68,2 |
| M014_A | Bestaande bouw herontwikkeling - Blok M | 133069,61 | 394804,56 | 1,50 | -- | -- | 53,8 | 63,8 |
| M014_B | Bestaande bouw herontwikkeling - Blok M | 133069,61 | 394804,56 | 4,50 | -- | -- | 54,3 | 64,3 |
| M015_A | Bestaande bouw herontwikkeling - Blok M | 133069,60 | 394792,47 | 1,50 | -- | -- | 53,5 | 63,5 |
| M015_B | Bestaande bouw herontwikkeling - Blok M | 133069,60 | 394792,47 | 4,50 | -- | -- | 54,3 | 64,3 |
| M016_A | Bestaande bouw herontwikkeling - Blok M | 133063,04 | 394786,71 | 1,50 | -- | -- | 49,7 | 59,7 |
| M016_B | Bestaande bouw herontwikkeling - Blok M | 133063,04 | 394786,71 | 4,50 | -- | -- | 53,6 | 63,6 |
| M017_A | Bestaande bouw herontwikkeling - Blok M | 133057,59 | 394791,80 | 1,50 | -- | -- | 50,1 | 60,1 |
| M017_B | Bestaande bouw herontwikkeling - Blok M | 133057,59 | 394791,80 | 4,50 | -- | -- | 57,4 | 67,4 |
| M018_A | Bestaande bouw herontwikkeling - Blok M | 133057,26 | 394804,32 | 1,50 | -- | -- | 52,4 | 62,4 |
| M018_B | Bestaande bouw herontwikkeling - Blok M | 133057,26 | 394804,32 | 4,50 | -- | -- | 57,5 | 67,5 |
| N001_A | Nieuwbouw gestapeld- Blok N | 133094,54 | 394778,24 | 1,50 | -- | -- | 56,2 | 66,2 |
| N001_B | Nieuwbouw gestapeld- Blok N | 133094,54 | 394778,24 | 4,50 | -- | -- | 58,5 | 68,5 |
| N001_C | Nieuwbouw gestapeld- Blok N | 133094,54 | 394778,24 | 7,50 | -- | -- | 56,5 | 66,5 |
| N001_D | Nieuwbouw gestapeld- Blok N | 133094,54 | 394778,24 | 10,50 | -- | -- | 57,1 | 67,1 |
| N002_A | Nieuwbouw gestapeld- Blok N | 133103,97 | 394778,24 | 1,50 | -- | -- | 56,8 | 66,8 |
| N002_B | Nieuwbouw gestapeld- Blok N | 133103,97 | 394778,24 | 4,50 | -- | -- | 58,9 | 68,9 |
| N002_C | Nieuwbouw gestapeld- Blok N | 133103,97 | 394778,24 | 7,50 | -- | -- | 58,5 | 68,5 |
| N002_D | Nieuwbouw gestapeld- Blok N | 133103,97 | 394778,24 | 10,50 | -- | -- | 56,8 | 66,8 |
| N003_A | Nieuwbouw gestapeld- Blok N | 133111,27 | 394772,20 | 1,50 | -- | -- | 45,0 | 55,0 |
| N003_B | Nieuwbouw gestapeld- Blok N | 133111,27 | 394772,20 | 4,50 | -- | -- | 45,4 | 55,4 |
| N003_C | Nieuwbouw gestapeld- Blok N | 133111,27 | 394772,20 | 7,50 | -- | -- | 45,1 | 55,1 |
| N003_D | Nieuwbouw gestapeld- Blok N | 133111,27 | 394772,20 | 10,50 | -- | -- | 39,5 | 49,5 |
| N004_A | Nieuwbouw gestapeld- Blok N | 133111,19 | 394752,48 | 1,50 | -- | -- | 39,5 | 49,5 |
| N004_B | Nieuwbouw gestapeld- Blok N | 133111,19 | 394752,48 | 4,50 | -- | -- | 39,2 | 49,2 |
| N004_C | Nieuwbouw gestapeld- Blok N | 133111,19 | 394752,48 | 7,50 | -- | -- | 39,8 | 49,8 |
| N004_D | Nieuwbouw gestapeld- Blok N | 133111,19 | 394752,48 | 10,50 | -- | -- | 42,0 | 52,0 |
| N005_A | Nieuwbouw gestapeld- Blok N | 133104,64 | 394748,09 | 1,50 | -- | -- | 39,5 | 49,5 |
| N005_B | Nieuwbouw gestapeld- Blok N | 133104,64 | 394748,09 | 4,50 | -- | -- | 39,2 | 49,2 |
| N005_C | Nieuwbouw gestapeld- Blok N | 133104,64 | 394748,09 | 7,50 | -- | -- | 45,5 | 55,5 |
| N005_D | Nieuwbouw gestapeld- Blok N | 133104,64 | 394748,09 | 10,50 | -- | -- | 46,9 | 56,9 |
| N006_A | Nieuwbouw gestapeld- Blok N | 133094,54 | 394747,98 | 1,50 | -- | -- | 41,9 | 51,9 |
| N006_B | Nieuwbouw gestapeld- Blok N | 133094,54 | 394747,98 | 4,50 | -- | -- | 42,5 | 52,5 |
| N006_C | Nieuwbouw gestapeld- Blok N | 133094,54 | 394747,98 | 7,50 | -- | -- | 45,3 | 55,3 |
| N006_D | Nieuwbouw gestapeld- Blok N | 133094,54 | 394747,98 | 10,50 | -- | -- | 49,7 | 59,7 |
| N007_A | Nieuwbouw gestapeld- Blok N | 133088,38 | 394753,66 | 1,50 | -- | -- | 42,5 | 52,5 |
| N007_B | Nieuwbouw gestapeld- Blok N | 133088,38 | 394753,66 | 4,50 | -- | -- | 43,2 | 53,2 |
| N007_C | Nieuwbouw gestapeld- Blok N | 133088,38 | 394753,66 | 7,50 | -- | -- | 48,2 | 58,2 |
| N007_D | Nieuwbouw gestapeld- Blok N | 133088,38 | 394753,66 | 10,50 | -- | -- | 51,2 | 61,2 |
| N008_A | Nieuwbouw gestapeld- Blok N | 133088,58 | 394767,05 | 1,50 | -- | -- | 49,7 | 59,7 |
| N008_B | Nieuwbouw gestapeld- Blok N | 133088,58 | 394767,05 | 4,50 | -- | -- | 56,9 | 66,9 |
| N008_C | Nieuwbouw gestapeld- Blok N | 133088,58 | 394767,05 | 7,50 | -- | -- | 56,8 | 66,8 |
| N008_D | Nieuwbouw gestapeld- Blok N | 133088,58 | 394767,05 | 10,50 | -- | -- | 57,4 | 67,4 |
| N009_A | Nieuwbouw gestapeld- Blok N | 133073,41 | 394757,11 | 1,50 | -- | -- | 61,5 | 71,5 |
| N009_A | Nieuwbouw gestapeld- Blok N | 133073,40 | 394760,23 | 1,50 | -- | -- | 51,1 | 61,1 |

Alle getoonde dB-waarden zijn A-gewogen

Rapport: Resultatentabel
Model: WII - kazerne IBS LAr,LT ontwerpwijziging
LAeq totaalresultaten voor toetspunten
Groep: zuid
Groepsreductie: Nee

| Naam Toetspunt | Omschrijving | X | Y | Hoogte | Dag | Avond | Nacht | Etmaal |
|---|---|---|---|---|---|---|---|---|
| N009_B | Nieuwbouw gestapeld- Blok N | 133073,40 | 394760,23 | 4,50 | -- | -- | 55,4 | 65,4 |
| N009_C | Nieuwbouw gestapeld- Blok N | 133073,40 | 394760,23 | 7,50 | -- | -- | 58,7 | 68,7 |
| N010_A | Nieuwbouw gestapeld- Blok N | 133081,84 | 394753,22 | 1,50 | -- | -- | 43,3 | 53,3 |
| N010_B | Nieuwbouw gestapeld- Blok N | 133081,84 | 394753,22 | 4,50 | -- | -- | 43,7 | 53,7 |
| N010_C | Nieuwbouw gestapeld- Blok N | 133081,84 | 394753,22 | 7,50 | -- | -- | 48,3 | 58,3 |
| N010_D | Nieuwbouw gestapeld- Blok N | 133081,84 | 394753,22 | 10,50 | -- | -- | 50,8 | 60,8 |
| N011_A | Nieuwbouw gestapeld- Blok N | 133081,95 | 394742,46 | 1,50 | -- | -- | 40,1 | 50,1 |
| N011_B | Nieuwbouw gestapeld- Blok N | 133081,95 | 394742,46 | 4,50 | -- | -- | 39,8 | 49,8 |
| N011_C | Nieuwbouw gestapeld- Blok N | 133081,95 | 394742,46 | 7,50 | -- | -- | 40,7 | 50,7 |
| N011_D | Nieuwbouw gestapeld- Blok N | 133081,95 | 394742,46 | 10,50 | -- | -- | 43,0 | 53,0 |
| N012_A | Nieuwbouw gestapeld- Blok N | 133077,25 | 394737,36 | 1,50 | -- | -- | 41,7 | 51,7 |
| N012_B | Nieuwbouw gestapeld- Blok N | 133077,25 | 394737,36 | 4,50 | -- | -- | 41,4 | 51,4 |
| N012_C | Nieuwbouw gestapeld- Blok N | 133077,25 | 394737,36 | 7,50 | -- | -- | 44,1 | 54,1 |
| N012_D | Nieuwbouw gestapeld- Blok N | 133077,25 | 394737,36 | 10,50 | -- | -- | 46,0 | 56,0 |
| N013_A | Nieuwbouw gestapeld- Blok N | 133056,91 | 394737,57 | 1,50 | -- | -- | 41,2 | 51,2 |
| N013_B | Nieuwbouw gestapeld- Blok N | 133056,91 | 394737,57 | 4,50 | -- | -- | 40,8 | 50,8 |
| N013_C | Nieuwbouw gestapeld- Blok N | 133056,91 | 394737,57 | 7,50 | -- | -- | 49,4 | 59,4 |
| N013_D | Nieuwbouw gestapeld- Blok N | 133056,91 | 394737,57 | 10,50 | -- | -- | 50,5 | 60,5 |
| N014_A | Nieuwbouw gestapeld- Blok N | 133051,53 | 394741,08 | 1,50 | -- | -- | 53,6 | 63,6 |
| N014_B | Nieuwbouw gestapeld- Blok N | 133051,53 | 394741,08 | 4,50 | -- | -- | 54,1 | 64,1 |
| N014_C | Nieuwbouw gestapeld- Blok N | 133051,53 | 394741,08 | 7,50 | -- | -- | 60,4 | 70,4 |
| N015_A | Nieuwbouw gestapeld- Blok N | 133051,49 | 394750,03 | 1,50 | -- | -- | 58,0 | 68,0 |
| N015_B | Nieuwbouw gestapeld- Blok N | 133051,49 | 394750,03 | 4,50 | -- | -- | 56,0 | 66,0 |
| N015_C | Nieuwbouw gestapeld- Blok N | 133051,49 | 394750,03 | 7,50 | -- | -- | 60,4 | 70,4 |
| N015_D | Nieuwbouw gestapeld- Blok N | 133051,49 | 394750,03 | 10,50 | -- | -- | 61,2 | 71,2 |
| N016_A | Nieuwbouw gestapeld- Blok N | 133063,20 | 394757,12 | 1,50 | -- | -- | 60,3 | 70,3 |
| N016_A | Nieuwbouw gestapeld- Blok N | 133063,21 | 394760,14 | 1,50 | -- | -- | 51,1 | 61,1 |
| N016_B | Nieuwbouw gestapeld- Blok N | 133063,21 | 394760,14 | 4,50 | -- | -- | 56,4 | 66,4 |
| N016_C | Nieuwbouw gestapeld- Blok N | 133063,21 | 394760,14 | 7,50 | -- | -- | 57,6 | 67,6 |

Alle getoonde dB-waarden zijn A-gewogen

Rapport: Resultatentabel
Model: WII - kazerne IBS LAr,LT ontwerpwijziging
LAeq totaalresultaten voor toetspunten
Groep: west
Groepsreductie: Nee

| Naam Toetspunt | Omschrijving | X | Y | Hoogte | Dag | Avond | Nacht | Etmaal |
|---|---|---|---|---|---|---|---|---|
| A001-1_A | Nieuwbouw - blok A | 132965,15 | 394999,52 | 1,50 | -- | -- | 31,8 | 41,8 |
| A001-1_B | Nieuwbouw - blok A | 132965,15 | 394999,52 | 4,50 | -- | -- | 31,9 | 41,9 |
| A001-1_C | Nieuwbouw - blok A | 132965,15 | 394999,52 | 7,50 | -- | -- | 32,3 | 42,3 |
| A001-2_A | Nieuwbouw - blok A | 132965,78 | 394988,46 | 1,50 | -- | -- | 38,0 | 48,0 |
| A001-3_A | Nieuwbouw - blok A | 132966,02 | 394991,79 | 4,50 | -- | -- | 38,6 | 48,6 |
| A001-3_B | Nieuwbouw - blok A | 132966,02 | 394991,79 | 7,50 | -- | -- | 37,5 | 47,5 |
| A001-4_A | Nieuwbouw - blok A | 132961,37 | 394994,78 | 1,50 | -- | -- | 36,1 | 46,1 |
| A001-5_A | Nieuwbouw - blok A | 132963,47 | 394996,09 | 4,50 | -- | -- | 36,7 | 46,7 |
| A001-5_B | Nieuwbouw - blok A | 132963,47 | 394996,09 | 7,50 | -- | -- | 37,5 | 47,5 |
| A002-1_A | Nieuwbouw - blok A | 132971,66 | 394999,53 | 1,50 | -- | -- | 29,0 | 39,0 |
| A002-1_B | Nieuwbouw - blok A | 132971,66 | 394999,53 | 4,50 | -- | -- | 28,9 | 38,9 |
| A002-1_C | Nieuwbouw - blok A | 132971,66 | 394999,53 | 7,50 | -- | -- | 29,4 | 39,4 |
| A002-2_A | Nieuwbouw - blok A | 132971,50 | 394988,49 | 1,50 | -- | -- | 38,1 | 48,1 |
| A002-3_A | Nieuwbouw - blok A | 132971,68 | 394991,82 | 4,50 | -- | -- | 38,5 | 48,5 |
| A002-3_B | Nieuwbouw - blok A | 132971,68 | 394991,82 | 7,50 | -- | -- | 37,3 | 47,3 |
| A003-1_A | Nieuwbouw - blok A | 132976,86 | 394999,59 | 1,50 | -- | -- | 27,0 | 37,0 |
| A003-1_B | Nieuwbouw - blok A | 132976,86 | 394999,59 | 4,50 | -- | -- | 26,9 | 36,9 |
| A003-1_C | Nieuwbouw - blok A | 132976,86 | 394999,59 | 7,50 | -- | -- | 27,8 | 37,8 |
| A003-2_A | Nieuwbouw - blok A | 132976,79 | 394988,52 | 1,50 | -- | -- | 38,3 | 48,3 |
| A003-3_A | Nieuwbouw - blok A | 132976,89 | 394991,85 | 4,50 | -- | -- | 38,5 | 48,5 |
| A003-3_B | Nieuwbouw - blok A | 132976,89 | 394991,85 | 7,50 | -- | -- | 37,2 | 47,2 |
| A004-1_A | Nieuwbouw - blok A | 132982,18 | 394999,62 | 1,50 | -- | -- | 29,7 | 39,7 |
| A004-1_B | Nieuwbouw - blok A | 132982,18 | 394999,62 | 4,50 | -- | -- | 31,3 | 41,3 |
| A004-1_C | Nieuwbouw - blok A | 132982,18 | 394999,62 | 7,50 | -- | -- | 27,0 | 37,0 |
| A004-2_A | Nieuwbouw - blok A | 132982,23 | 394988,54 | 1,50 | -- | -- | 38,4 | 48,4 |
| A004-3_A | Nieuwbouw - blok A | 132982,39 | 394991,89 | 4,50 | -- | -- | 38,4 | 48,4 |
| A004-3_B | Nieuwbouw - blok A | 132982,39 | 394991,89 | 7,50 | -- | -- | 39,0 | 49,0 |
| A005-1_A | Nieuwbouw - blok A | 132987,65 | 394999,65 | 1,50 | -- | -- | 29,6 | 39,6 |
| A005-1_B | Nieuwbouw - blok A | 132987,65 | 394999,65 | 4,50 | -- | -- | 27,9 | 37,9 |
| A005-1_C | Nieuwbouw - blok A | 132987,65 | 394999,65 | 7,50 | -- | -- | 29,7 | 39,7 |
| A005-2_A | Nieuwbouw - blok A | 132987,71 | 394988,57 | 1,50 | -- | -- | 38,5 | 48,5 |
| A005-3_A | Nieuwbouw - blok A | 132987,88 | 394991,92 | 4,50 | -- | -- | 38,4 | 48,4 |
| A005-3_B | Nieuwbouw - blok A | 132987,88 | 394991,92 | 7,50 | -- | -- | 38,9 | 48,9 |
| A006-1_A | Nieuwbouw - blok A | 132993,39 | 394999,69 | 1,50 | -- | -- | 26,1 | 36,1 |
| A006-1_B | Nieuwbouw - blok A | 132993,39 | 394999,69 | 4,50 | -- | -- | 25,2 | 35,2 |
| A006-1_C | Nieuwbouw - blok A | 132993,39 | 394999,69 | 7,50 | -- | -- | 27,5 | 37,5 |
| A006-2_A | Nieuwbouw - blok A | 132993,28 | 394988,66 | 1,50 | -- | -- | 38,4 | 48,4 |
| A006-3_A | Nieuwbouw - blok A | 132993,45 | 394992,06 | 4,50 | -- | -- | 38,3 | 48,3 |
| A006-3_B | Nieuwbouw - blok A | 132993,45 | 394992,06 | 7,50 | -- | -- | 38,9 | 48,9 |
| A007-1_A | Nieuwbouw - blok A | 132999,06 | 394999,73 | 1,50 | -- | -- | 25,8 | 35,8 |
| A007-1_B | Nieuwbouw - blok A | 132999,06 | 394999,73 | 4,50 | -- | -- | 28,2 | 38,2 |
| A007-1_C | Nieuwbouw - blok A | 132999,06 | 394999,73 | 7,50 | -- | -- | 28,8 | 38,8 |
| A007-2_A | Nieuwbouw - blok A | 132998,59 | 394988,69 | 1,50 | -- | -- | 38,4 | 48,4 |
| A007-3_A | Nieuwbouw - blok A | 132998,76 | 394992,15 | 4,50 | -- | -- | 38,3 | 48,3 |
| A007-3_B | Nieuwbouw - blok A | 132998,76 | 394992,15 | 7,50 | -- | -- | 38,8 | 48,8 |
| A008-1_A | Nieuwbouw - blok A | 133004,72 | 394999,78 | 1,50 | -- | -- | 26,9 | 36,9 |
| A008-1_B | Nieuwbouw - blok A | 133004,72 | 394999,78 | 4,50 | -- | -- | 26,8 | 36,8 |
| A008-1_C | Nieuwbouw - blok A | 133004,72 | 394999,78 | 7,50 | -- | -- | 27,5 | 37,5 |
| A008-2_A | Nieuwbouw - blok A | 133004,12 | 394988,72 | 1,50 | -- | -- | 38,4 | 48,4 |
| A008-3_A | Nieuwbouw - blok A | 133004,25 | 394992,19 | 4,50 | -- | -- | 38,2 | 48,2 |
| A008-3_B | Nieuwbouw - blok A | 133004,25 | 394992,19 | 7,50 | -- | -- | 38,7 | 48,7 |
| A009-1_A | Nieuwbouw - blok A | 133010,23 | 394999,82 | 1,50 | -- | -- | 25,9 | 35,9 |
| A009-1_B | Nieuwbouw - blok A | 133010,23 | 394999,82 | 4,50 | -- | -- | 25,8 | 35,8 |
| A009-1_C | Nieuwbouw - blok A | 133010,23 | 394999,82 | 7,50 | -- | -- | 26,6 | 36,6 |
| A009-2_A | Nieuwbouw - blok A | 133009,58 | 394988,76 | 1,50 | -- | -- | 38,4 | 48,4 |
| A009-3_A | Nieuwbouw - blok A | 133009,74 | 394992,23 | 4,50 | -- | -- | 38,2 | 48,2 |
| A009-3_B | Nieuwbouw - blok A | 133009,74 | 394992,23 | 7,50 | -- | -- | 38,7 | 48,7 |
| A010-1_A | Nieuwbouw - blok A | 133015,44 | 394999,86 | 1,50 | -- | -- | 25,2 | 35,2 |
| A010-1_B | Nieuwbouw - blok A | 133015,44 | 394999,86 | 4,50 | -- | -- | 25,0 | 35,0 |

Alle getoonde dB-waarden zijn A-gewogen

Rapport: Resultatentabel
Model: WII - kazerne IBS LAr,LT ontwerpwijziging
LAeq totaalresultaten voor toetspunten
Groep: west
Groepsreductie: Nee

| Naam Toetspunt | Omschrijving | X | Y | Hoogte | Dag | Avond | Nacht | Etmaal |
|---|---|---|---|---|---|---|---|---|
| A010-1_C | Nieuwbouw - blok A | 133015,44 | 394999,86 | 7,50 | -- | -- | 25,9 | 35,9 |
| A010-2_A | Nieuwbouw - blok A | 133014,81 | 394988,79 | 1,50 | -- | -- | 38,4 | 48,4 |
| A010-3_A | Nieuwbouw - blok A | 133014,90 | 394992,27 | 4,50 | -- | -- | 38,2 | 48,2 |
| A010-3_B | Nieuwbouw - blok A | 133014,90 | 394992,27 | 7,50 | -- | -- | 38,7 | 48,7 |
| A011-1_A | Nieuwbouw - blok A | 133020,64 | 394999,90 | 1,50 | -- | -- | 24,6 | 34,6 |
| A011-1_B | Nieuwbouw - blok A | 133020,64 | 394999,90 | 4,50 | -- | -- | 24,5 | 34,5 |
| A011-1_C | Nieuwbouw - blok A | 133020,64 | 394999,90 | 7,50 | -- | -- | 25,4 | 35,4 |
| A011-2_A | Nieuwbouw - blok A | 133020,87 | 394988,82 | 1,50 | -- | -- | 38,4 | 48,4 |
| A011-3_A | Nieuwbouw - blok A | 133021,07 | 394992,32 | 4,50 | -- | -- | 38,1 | 48,1 |
| A011-3_B | Nieuwbouw - blok A | 133021,07 | 394992,32 | 7,50 | -- | -- | 38,6 | 48,6 |
| A011-4_A | Nieuwbouw - blok A | 133025,03 | 394995,39 | 1,50 | -- | -- | 30,9 | 40,9 |
| A011-5_A | Nieuwbouw - blok A | 133023,43 | 394996,44 | 4,50 | -- | -- | 30,7 | 40,7 |
| A011-5_B | Nieuwbouw - blok A | 133023,43 | 394996,44 | 7,50 | -- | -- | 32,2 | 42,2 |
| AA1_A | Goirleseweg 38 | 132617,87 | 394768,37 | 1,50 | -- | -- | 61,7 | 71,7 |
| AA1_B | Goirleseweg 38 | 132617,87 | 394768,37 | 4,50 | -- | -- | 64,3 | 74,3 |
| AA1_C | Goirleseweg 38 | 132617,87 | 394768,37 | 7,50 | -- | -- | 65,5 | 75,5 |
| AA2_A | Bernard Leenestraat 4 | 132656,48 | 394757,12 | 1,50 | -- | -- | 61,6 | 71,6 |
| AA2_B | Bernard Leenestraat 4 | 132656,48 | 394757,12 | 4,50 | -- | -- | 64,1 | 74,1 |
| AA2_C | Bernard Leenestraat 4 | 132656,48 | 394757,12 | 7,50 | -- | -- | 65,3 | 75,3 |
| B012-1_A | Nieuwbouw - blok B | 133025,40 | 394973,39 | 1,50 | -- | -- | 25,2 | 35,2 |
| B012-1_B | Nieuwbouw - blok B | 133025,40 | 394973,39 | 4,50 | -- | -- | 26,1 | 36,1 |
| B012-1_C | Nieuwbouw - blok B | 133025,40 | 394973,39 | 7,50 | -- | -- | 29,4 | 39,4 |
| B012-2_A | Nieuwbouw - blok B | 133015,13 | 394972,93 | 1,50 | -- | -- | 36,2 | 46,2 |
| B012-2_B | Nieuwbouw - blok B | 133015,13 | 394972,93 | 4,50 | -- | -- | 35,8 | 45,8 |
| B012-2_C | Nieuwbouw - blok B | 133015,13 | 394972,93 | 7,50 | -- | -- | 36,4 | 46,4 |
| B012-3_A | Nieuwbouw - blok B | 133020,33 | 394976,19 | 1,50 | -- | -- | 32,9 | 42,9 |
| B012-3_B | Nieuwbouw - blok B | 133020,33 | 394976,19 | 4,50 | -- | -- | 32,6 | 42,6 |
| B012-3_C | Nieuwbouw - blok B | 133020,33 | 394976,19 | 7,50 | -- | -- | 32,9 | 42,9 |
| B013-1_A | Nieuwbouw - blok B | 133025,38 | 394968,37 | 1,50 | -- | -- | 23,2 | 33,2 |
| B013-1_B | Nieuwbouw - blok B | 133025,38 | 394968,37 | 4,50 | -- | -- | 24,6 | 34,6 |
| B013-1_C | Nieuwbouw - blok B | 133025,38 | 394968,37 | 7,50 | -- | -- | 28,8 | 38,8 |
| B013-2_A | Nieuwbouw - blok B | 133015,19 | 394967,92 | 1,50 | -- | -- | 36,2 | 46,2 |
| B013-2_B | Nieuwbouw - blok B | 133015,19 | 394967,92 | 4,50 | -- | -- | 35,8 | 45,8 |
| B013-2_C | Nieuwbouw - blok B | 133015,19 | 394967,92 | 7,50 | -- | -- | 36,4 | 46,4 |
| B014-1_A | Nieuwbouw - blok B | 133025,36 | 394962,60 | 1,50 | -- | -- | 22,7 | 32,7 |
| B014-1_B | Nieuwbouw - blok B | 133025,36 | 394962,60 | 4,50 | -- | -- | 24,1 | 34,1 |
| B014-1_C | Nieuwbouw - blok B | 133025,36 | 394962,60 | 7,50 | -- | -- | 20,8 | 30,8 |
| B014-2_A | Nieuwbouw - blok B | 133015,26 | 394962,18 | 1,50 | -- | -- | 31,7 | 41,7 |
| B014-2_B | Nieuwbouw - blok B | 133015,26 | 394962,18 | 4,50 | -- | -- | 31,8 | 41,8 |
| B014-2_C | Nieuwbouw - blok B | 133015,26 | 394962,18 | 7,50 | -- | -- | 36,4 | 46,4 |
| B015-1_A | Nieuwbouw - blok B | 133025,33 | 394957,16 | 1,50 | -- | -- | 31,5 | 41,5 |
| B015-1_B | Nieuwbouw - blok B | 133025,33 | 394957,16 | 4,50 | -- | -- | 18,7 | 28,7 |
| B015-1_C | Nieuwbouw - blok B | 133025,33 | 394957,16 | 7,50 | -- | -- | 20,9 | 30,9 |
| B015-2_A | Nieuwbouw - blok B | 133015,31 | 394957,24 | 1,50 | -- | -- | 36,2 | 46,2 |
| B015-2_B | Nieuwbouw - blok B | 133015,31 | 394957,24 | 4,50 | -- | -- | 35,8 | 45,8 |
| B015-2_C | Nieuwbouw - blok B | 133015,31 | 394957,24 | 7,50 | -- | -- | 36,4 | 46,4 |
| B016-1_A | Nieuwbouw - blok B | 133025,31 | 394952,07 | 1,50 | -- | -- | 30,8 | 40,8 |
| B016-1_B | Nieuwbouw - blok B | 133025,31 | 394952,07 | 4,50 | -- | -- | 28,5 | 38,5 |
| B016-1_C | Nieuwbouw - blok B | 133025,31 | 394952,07 | 7,50 | -- | -- | 29,4 | 39,4 |
| B016-2_A | Nieuwbouw - blok B | 133015,38 | 394951,77 | 1,50 | -- | -- | 36,2 | 46,2 |
| B016-2_B | Nieuwbouw - blok B | 133015,38 | 394951,77 | 4,50 | -- | -- | 35,8 | 45,8 |
| B016-2_C | Nieuwbouw - blok B | 133015,38 | 394951,77 | 7,50 | -- | -- | 36,4 | 46,4 |
| B017-1_A | Nieuwbouw - blok B | 133025,85 | 394946,37 | 1,50 | -- | -- | 26,4 | 36,4 |
| B017-1_B | Nieuwbouw - blok B | 133025,85 | 394946,37 | 4,50 | -- | -- | 27,1 | 37,1 |
| B017-1_C | Nieuwbouw - blok B | 133025,85 | 394946,37 | 7,50 | -- | -- | 30,8 | 40,8 |
| B017-2_A | Nieuwbouw - blok B | 133015,89 | 394945,96 | 1,50 | -- | -- | 31,5 | 41,5 |
| B017-2_B | Nieuwbouw - blok B | 133015,89 | 394945,96 | 4,50 | -- | -- | 31,6 | 41,6 |
| B017-2_C | Nieuwbouw - blok B | 133015,89 | 394945,96 | 7,50 | -- | -- | 36,4 | 46,4 |
| B018-1_A | Nieuwbouw - blok B | 133025,84 | 394940,78 | 1,50 | -- | -- | 18,4 | 28,4 |

Alle getoonde dB-waarden zijn A-gewogen

Rapport: Resultatentabel
Model: WII - kazerne IBS LAr,LT ontwerpwijziging
LAeq totaalresultaten voor toetspunten
Groep: west
Groepsreductie: Nee

| Naam Toetspunt | Omschrijving | X | Y | Hoogte | Dag | Avond | Nacht | Etmaal |
|---|---|---|---|---|---|---|---|---|
| B018-1_B | Nieuwbouw - blok B | 133025,84 | 394940,78 | 4,50 | -- | -- | 18,7 | 28,7 |
| B018-1_C | Nieuwbouw - blok B | 133025,84 | 394940,78 | 7,50 | -- | -- | 20,9 | 30,9 |
| B018-2_A | Nieuwbouw - blok B | 133015,90 | 394940,10 | 1,50 | -- | -- | 36,2 | 46,2 |
| B018-2_B | Nieuwbouw - blok B | 133015,90 | 394940,10 | 4,50 | -- | -- | 35,8 | 45,8 |
| B018-2_C | Nieuwbouw - blok B | 133015,90 | 394940,10 | 7,50 | -- | -- | 36,4 | 46,4 |
| B019-1_A | Nieuwbouw - blok B | 133025,84 | 394934,91 | 1,50 | -- | -- | 26,5 | 36,5 |
| B019-1_B | Nieuwbouw - blok B | 133025,84 | 394934,91 | 4,50 | -- | -- | 27,4 | 37,4 |
| B019-1_C | Nieuwbouw - blok B | 133025,84 | 394934,91 | 7,50 | -- | -- | 31,1 | 41,1 |
| B019-2_A | Nieuwbouw - blok B | 133015,92 | 394934,78 | 1,50 | -- | -- | 37,8 | 47,8 |
| B019-2_B | Nieuwbouw - blok B | 133015,92 | 394934,78 | 4,50 | -- | -- | 37,8 | 47,8 |
| B019-2_C | Nieuwbouw - blok B | 133015,92 | 394934,78 | 7,50 | -- | -- | 40,0 | 50,0 |
| B020-1_A | Nieuwbouw - blok B | 133025,83 | 394930,00 | 1,50 | -- | -- | 29,3 | 39,3 |
| B020-1_B | Nieuwbouw - blok B | 133025,83 | 394930,00 | 4,50 | -- | -- | 29,7 | 39,7 |
| B020-1_C | Nieuwbouw - blok B | 133025,83 | 394930,00 | 7,50 | -- | -- | 32,2 | 42,2 |
| B020-2_A | Nieuwbouw - blok B | 133015,93 | 394930,14 | 1,50 | -- | -- | 35,4 | 45,4 |
| B020-2_B | Nieuwbouw - blok B | 133015,93 | 394930,14 | 4,50 | -- | -- | 35,8 | 45,8 |
| B020-2_C | Nieuwbouw - blok B | 133015,93 | 394930,14 | 7,50 | -- | -- | 40,0 | 50,0 |
| B020-3_A | Nieuwbouw - blok B | 133021,06 | 394927,53 | 1,50 | -- | -- | 35,1 | 45,1 |
| B020-3_B | Nieuwbouw - blok B | 133021,06 | 394927,53 | 4,50 | -- | -- | 35,2 | 45,2 |
| B020-3_C | Nieuwbouw - blok B | 133021,06 | 394927,53 | 7,50 | -- | -- | 37,0 | 47,0 |
| B021-1_A | Nieuwbouw - blok B | 133022,47 | 394922,74 | 1,50 | -- | -- | 29,9 | 39,9 |
| B021-1_B | Nieuwbouw - blok B | 133022,47 | 394922,74 | 4,50 | -- | -- | 30,2 | 40,2 |
| B021-1_C | Nieuwbouw - blok B | 133022,47 | 394922,74 | 7,50 | -- | -- | 35,2 | 45,2 |
| B021-2_A | Nieuwbouw - blok B | 133012,59 | 394922,31 | 1,50 | -- | -- | 33,8 | 43,8 |
| B021-2_B | Nieuwbouw - blok B | 133012,59 | 394922,31 | 4,50 | -- | -- | 34,1 | 44,1 |
| B021-2_C | Nieuwbouw - blok B | 133012,59 | 394922,31 | 7,50 | -- | -- | 37,0 | 47,0 |
| B021-3_A | Nieuwbouw - blok B | 133017,75 | 394925,49 | 1,50 | -- | -- | 36,1 | 46,1 |
| B021-3_B | Nieuwbouw - blok B | 133017,75 | 394925,49 | 4,50 | -- | -- | 36,3 | 46,3 |
| B021-3_C | Nieuwbouw - blok B | 133017,75 | 394925,49 | 7,50 | -- | -- | 40,9 | 50,9 |
| B022-1_A | Nieuwbouw - blok B | 133022,53 | 394917,69 | 1,50 | -- | -- | 26,5 | 36,5 |
| B022-1_B | Nieuwbouw - blok B | 133022,53 | 394917,69 | 4,50 | -- | -- | 27,4 | 37,4 |
| B022-1_C | Nieuwbouw - blok B | 133022,53 | 394917,69 | 7,50 | -- | -- | 35,1 | 45,1 |
| B022-2_A | Nieuwbouw - blok B | 133012,59 | 394917,61 | 1,50 | -- | -- | 37,8 | 47,8 |
| B022-2_B | Nieuwbouw - blok B | 133012,59 | 394917,61 | 4,50 | -- | -- | 37,6 | 47,6 |
| B022-2_C | Nieuwbouw - blok B | 133012,59 | 394917,61 | 7,50 | -- | -- | 39,6 | 49,6 |
| B023-1_A | Nieuwbouw - blok B | 133022,61 | 394909,75 | 1,50 | -- | -- | 26,5 | 36,5 |
| B023-1_B | Nieuwbouw - blok B | 133022,61 | 394909,75 | 4,50 | -- | -- | 27,6 | 37,6 |
| B023-1_C | Nieuwbouw - blok B | 133022,61 | 394909,75 | 7,50 | -- | -- | 35,0 | 45,0 |
| B023-2_A | Nieuwbouw - blok B | 133016,33 | 394909,41 | 1,50 | -- | -- | 28,9 | 38,9 |
| B023-2_B | Nieuwbouw - blok B | 133016,33 | 394909,41 | 4,50 | -- | -- | 31,9 | 41,9 |
| B023-2_C | Nieuwbouw - blok B | 133016,33 | 394909,41 | 7,50 | -- | -- | 35,8 | 45,8 |
| B023-3_A | Nieuwbouw - blok B | 133019,39 | 394904,80 | 1,50 | -- | -- | 35,6 | 45,6 |
| B023-3_B | Nieuwbouw - blok B | 133019,39 | 394904,80 | 4,50 | -- | -- | 35,4 | 45,4 |
| B023-3_C | Nieuwbouw - blok B | 133019,39 | 394904,80 | 7,50 | -- | -- | 35,7 | 45,7 |
| B024-1_A | Nieuwbouw - blok B | 133002,98 | 394904,63 | 1,50 | -- | -- | 25,7 | 35,7 |
| B024-1_B | Nieuwbouw - blok B | 133002,98 | 394904,63 | 4,50 | -- | -- | 27,2 | 37,2 |
| B024-2_A | Nieuwbouw - blok B | 133002,85 | 394914,56 | 1,50 | -- | -- | 38,0 | 48,0 |
| B024-2_B | Nieuwbouw - blok B | 133002,85 | 394914,56 | 4,50 | -- | -- | 39,2 | 49,2 |
| B024-3_A | Nieuwbouw - blok B | 133006,35 | 394909,66 | 1,50 | -- | -- | 29,4 | 39,4 |
| B024-3_B | Nieuwbouw - blok B | 133006,35 | 394909,66 | 4,50 | -- | -- | 31,6 | 41,6 |
| B025-1_A | Nieuwbouw - blok B | 132997,01 | 394902,03 | 1,50 | -- | -- | 34,8 | 44,8 |
| B025-1_B | Nieuwbouw - blok B | 132997,01 | 394902,03 | 4,50 | -- | -- | 34,7 | 44,7 |
| B025-1_C | Nieuwbouw - blok B | 132997,01 | 394902,03 | 7,50 | -- | -- | 34,7 | 44,7 |
| B025-2_A | Nieuwbouw - blok B | 132997,11 | 394912,02 | 1,50 | -- | -- | 32,6 | 42,6 |
| B025-2_B | Nieuwbouw - blok B | 132997,11 | 394912,02 | 4,50 | -- | -- | 33,0 | 43,0 |
| B025-2_C | Nieuwbouw - blok B | 132997,11 | 394912,02 | 7,50 | -- | -- | 38,3 | 48,3 |
| B026-1_A | Nieuwbouw - blok B | 132992,23 | 394901,92 | 1,50 | -- | -- | 35,4 | 45,4 |
| B026-1_B | Nieuwbouw - blok B | 132992,23 | 394901,92 | 4,50 | -- | -- | 35,2 | 45,2 |
| B026-1_C | Nieuwbouw - blok B | 132992,23 | 394901,92 | 7,50 | -- | -- | 34,3 | 44,3 |

Alle getoonde dB-waarden zijn A-gewogen

Rapport: Resultatentabel
Model: WII - kazerne IBS LAr,LT ontwerpwijziging
LAeq totaalresultaten voor toetspunten
Groep: west
Groepsreductie: Nee

| Naam Toetspunt | Omschrijving | X | Y | Hoogte | Dag | Avond | Nacht | Etmaal |
|---|---|---|---|---|---|---|---|---|
| B026-2_A | Nieuwbouw - blok B | 132991,63 | 394912,05 | 1,50 | -- | -- | 31,3 | 41,3 |
| B026-2_B | Nieuwbouw - blok B | 132991,63 | 394912,05 | 4,50 | -- | -- | 33,6 | 43,6 |
| B026-2_C | Nieuwbouw - blok B | 132991,63 | 394912,05 | 7,50 | -- | -- | 34,8 | 44,8 |
| B026-3_A | Nieuwbouw - blok B | 132988,96 | 394906,81 | 1,50 | -- | -- | 28,2 | 38,2 |
| B026-3_B | Nieuwbouw - blok B | 132988,96 | 394906,81 | 4,50 | -- | -- | 28,9 | 38,9 |
| B026-3_C | Nieuwbouw - blok B | 132988,96 | 394906,81 | 7,50 | -- | -- | 32,5 | 42,5 |
| B027-1_A | Nieuwbouw - blok B | 132967,27 | 394906,27 | 1,50 | -- | -- | 38,5 | 48,5 |
| B027-1_B | Nieuwbouw - blok B | 132967,27 | 394906,27 | 4,50 | -- | -- | 39,4 | 49,4 |
| B027-1_C | Nieuwbouw - blok B | 132967,27 | 394906,27 | 7,50 | -- | -- | 40,3 | 50,3 |
| B027-2_A | Nieuwbouw - blok B | 132979,75 | 394906,67 | 1,50 | -- | -- | 28,1 | 38,1 |
| B027-2_B | Nieuwbouw - blok B | 132979,75 | 394906,67 | 4,50 | -- | -- | 28,6 | 38,6 |
| B027-2_C | Nieuwbouw - blok B | 132979,75 | 394906,67 | 7,50 | -- | -- | 31,4 | 41,4 |
| B027-3_A | Nieuwbouw - blok B | 132973,55 | 394903,86 | 1,50 | -- | -- | 34,8 | 44,8 |
| B027-3_B | Nieuwbouw - blok B | 132973,55 | 394903,86 | 4,50 | -- | -- | 33,9 | 43,9 |
| B027-3_C | Nieuwbouw - blok B | 132973,55 | 394903,86 | 7,50 | -- | -- | 36,0 | 46,0 |
| B028-1_A | Nieuwbouw - blok B | 132966,98 | 394912,62 | 1,50 | -- | -- | 38,6 | 48,6 |
| B028-1_B | Nieuwbouw - blok B | 132966,98 | 394912,62 | 4,50 | -- | -- | 39,4 | 49,4 |
| B028-1_C | Nieuwbouw - blok B | 132966,98 | 394912,62 | 7,50 | -- | -- | 40,4 | 50,4 |
| B028-2_A | Nieuwbouw - blok B | 132979,35 | 394913,37 | 1,50 | -- | -- | 33,6 | 43,6 |
| B028-2_B | Nieuwbouw - blok B | 132979,35 | 394913,37 | 4,50 | -- | -- | 34,7 | 44,7 |
| B028-2_C | Nieuwbouw - blok B | 132979,35 | 394913,37 | 7,50 | -- | -- | 34,9 | 44,9 |
| B028-3_A | Nieuwbouw - blok B | 132969,78 | 394916,01 | 1,50 | -- | -- | 40,3 | 50,3 |
| B028-3_B | Nieuwbouw - blok B | 132969,78 | 394916,01 | 4,50 | -- | -- | 40,1 | 50,1 |
| B028-3_C | Nieuwbouw - blok B | 132969,78 | 394916,01 | 7,50 | -- | -- | 40,8 | 50,8 |
| B029-1_A | Nieuwbouw - blok B | 132966,26 | 394925,29 | 1,50 | -- | -- | 38,8 | 48,8 |
| B029-1_B | Nieuwbouw - blok B | 132966,26 | 394925,29 | 4,50 | -- | -- | 39,7 | 49,7 |
| B029-1_C | Nieuwbouw - blok B | 132966,26 | 394925,29 | 7,50 | -- | -- | 40,7 | 50,7 |
| B029-2_A | Nieuwbouw - blok B | 132978,60 | 394926,08 | 1,50 | -- | -- | 31,4 | 41,4 |
| B029-2_B | Nieuwbouw - blok B | 132978,60 | 394926,08 | 4,50 | -- | -- | 32,1 | 42,1 |
| B029-2_C | Nieuwbouw - blok B | 132978,60 | 394926,08 | 7,50 | -- | -- | 34,9 | 44,9 |
| B029-3_A | Nieuwbouw - blok B | 132969,96 | 394922,60 | 1,50 | -- | -- | 25,9 | 35,9 |
| B029-3_B | Nieuwbouw - blok B | 132969,96 | 394922,60 | 4,50 | -- | -- | 36,1 | 46,1 |
| B029-3_C | Nieuwbouw - blok B | 132969,96 | 394922,60 | 7,50 | -- | -- | 37,9 | 47,9 |
| B030-1_A | Nieuwbouw - blok B | 132965,90 | 394931,57 | 1,50 | -- | -- | 39,0 | 49,0 |
| B030-1_B | Nieuwbouw - blok B | 132965,90 | 394931,57 | 4,50 | -- | -- | 39,8 | 49,8 |
| B030-1_C | Nieuwbouw - blok B | 132965,90 | 394931,57 | 7,50 | -- | -- | 40,9 | 50,9 |
| B030-2_A | Nieuwbouw - blok B | 132978,25 | 394931,93 | 1,50 | -- | -- | 32,0 | 42,0 |
| B030-2_B | Nieuwbouw - blok B | 132978,25 | 394931,93 | 4,50 | -- | -- | 32,8 | 42,8 |
| B030-2_C | Nieuwbouw - blok B | 132978,25 | 394931,93 | 7,50 | -- | -- | 34,9 | 44,9 |
| B030-3_A | Nieuwbouw - blok B | 132968,94 | 394934,93 | 1,50 | -- | -- | 40,6 | 50,6 |
| B030-3_B | Nieuwbouw - blok B | 132968,94 | 394934,93 | 4,50 | -- | -- | 39,9 | 49,9 |
| B030-3_C | Nieuwbouw - blok B | 132968,94 | 394934,93 | 7,50 | -- | -- | 41,0 | 51,0 |
| B031-1_A | Nieuwbouw - blok B | 132965,29 | 394944,63 | 1,50 | -- | -- | 36,1 | 46,1 |
| B031-1_B | Nieuwbouw - blok B | 132965,29 | 394944,63 | 4,50 | -- | -- | 36,8 | 46,8 |
| B031-1_C | Nieuwbouw - blok B | 132965,29 | 394944,63 | 7,50 | -- | -- | 37,6 | 47,6 |
| B031-2_A | Nieuwbouw - blok B | 132977,50 | 394944,70 | 1,50 | -- | -- | 34,8 | 44,8 |
| B031-2_B | Nieuwbouw - blok B | 132977,50 | 394944,70 | 4,50 | -- | -- | 34,5 | 44,5 |
| B031-2_C | Nieuwbouw - blok B | 132977,50 | 394944,70 | 7,50 | -- | -- | 23,9 | 33,9 |
| B031-3_A | Nieuwbouw - blok B | 132971,04 | 394948,09 | 1,50 | -- | -- | 36,2 | 46,2 |
| B031-3_B | Nieuwbouw - blok B | 132971,04 | 394948,09 | 4,50 | -- | -- | 36,7 | 46,7 |
| B031-3_C | Nieuwbouw - blok B | 132971,04 | 394948,09 | 7,50 | -- | -- | 37,4 | 47,4 |
| B031-4_A | Nieuwbouw - blok B | 132969,33 | 394941,56 | 1,50 | -- | -- | 36,2 | 46,2 |
| B031-4_B | Nieuwbouw - blok B | 132969,33 | 394941,56 | 4,50 | -- | -- | 38,7 | 48,7 |
| B031-4_C | Nieuwbouw - blok B | 132969,33 | 394941,56 | 7,50 | -- | -- | 37,5 | 47,5 |
| B032-1_A | Nieuwbouw - blok B | 132964,05 | 394958,67 | 1,50 | -- | -- | 36,1 | 46,1 |
| B032-1_B | Nieuwbouw - blok B | 132964,05 | 394958,67 | 4,50 | -- | -- | 36,8 | 46,8 |
| B032-1_C | Nieuwbouw - blok B | 132964,05 | 394958,67 | 7,50 | -- | -- | 37,6 | 47,6 |
| B032-2_A | Nieuwbouw - blok B | 132976,37 | 394958,87 | 1,50 | -- | -- | 34,9 | 44,9 |
| B032-2_B | Nieuwbouw - blok B | 132976,37 | 394958,87 | 4,50 | -- | -- | 34,8 | 44,8 |

Alle getoonde dB-waarden zijn A-gewogen

Rapport: Resultatentabel
Model: WII - kazerne IBS LAr,LT ontwerpwijziging
LAeq totaalresultaten voor toetspunten
Groep: west
Groepsreductie: Nee

| Naam Toetspunt | Omschrijving | X | Y | Hoogte | Dag | Avond | Nacht | Etmaal |
|---|---|---|---|---|---|---|---|---|
| B032-2_C | Nieuwbouw - blok B | 132976,37 | 394958,87 | 7,50 | -- | -- | 24,1 | 34,1 |
| B032-3_A | Nieuwbouw - blok B | 132970,02 | 394956,37 | 1,50 | -- | -- | 38,5 | 48,5 |
| B032-3_B | Nieuwbouw - blok B | 132970,02 | 394956,37 | 4,50 | -- | -- | 38,7 | 48,7 |
| B032-3_C | Nieuwbouw - blok B | 132970,02 | 394956,37 | 7,50 | -- | -- | 37,4 | 47,4 |
| B032-4_A | Nieuwbouw - blok B | 132967,10 | 394962,50 | 1,50 | -- | -- | 25,1 | 35,1 |
| B032-4_B | Nieuwbouw - blok B | 132967,10 | 394962,50 | 4,50 | -- | -- | 33,0 | 43,0 |
| B032-4_C | Nieuwbouw - blok B | 132967,10 | 394962,50 | 7,50 | -- | -- | 33,6 | 43,6 |
| B033-1_A | Nieuwbouw - blok B | 132963,39 | 394972,13 | 1,50 | -- | -- | 36,1 | 46,1 |
| B033-1_B | Nieuwbouw - blok B | 132963,39 | 394972,13 | 4,50 | -- | -- | 36,8 | 46,8 |
| B033-1_C | Nieuwbouw - blok B | 132963,39 | 394972,13 | 7,50 | -- | -- | 37,6 | 47,6 |
| B033-2_A | Nieuwbouw - blok B | 132975,49 | 394972,36 | 1,50 | -- | -- | 35,2 | 45,2 |
| B033-2_B | Nieuwbouw - blok B | 132975,49 | 394972,36 | 4,50 | -- | -- | 35,3 | 45,3 |
| B033-2_C | Nieuwbouw - blok B | 132975,49 | 394972,36 | 7,50 | -- | -- | 24,0 | 34,0 |
| B033-3_A | Nieuwbouw - blok B | 132969,09 | 394975,69 | 1,50 | -- | -- | 31,7 | 41,7 |
| B033-3_B | Nieuwbouw - blok B | 132969,09 | 394975,69 | 4,50 | -- | -- | 31,8 | 41,8 |
| B033-3_C | Nieuwbouw - blok B | 132969,09 | 394975,69 | 7,50 | -- | -- | 32,2 | 42,2 |
| B033-4_A | Nieuwbouw - blok B | 132966,88 | 394969,11 | 1,50 | -- | -- | 38,8 | 48,8 |
| B033-4_B | Nieuwbouw - blok B | 132966,88 | 394969,11 | 4,50 | -- | -- | 38,6 | 48,6 |
| B033-4_C | Nieuwbouw - blok B | 132966,88 | 394969,11 | 7,50 | -- | -- | 37,5 | 47,5 |
| C034-1_A | Nieuwbouw - blok C | 132993,53 | 394893,77 | 1,50 | -- | -- | 36,5 | 46,5 |
| C034-1_B | Nieuwbouw - blok C | 132993,53 | 394893,77 | 4,50 | -- | -- | 36,1 | 46,1 |
| C034-1_C | Nieuwbouw - blok C | 132993,53 | 394893,77 | 7,50 | -- | -- | 36,8 | 46,8 |
| C034-2_A | Nieuwbouw - blok C | 132993,36 | 394883,82 | 1,50 | -- | -- | 31,5 | 41,5 |
| C034-2_B | Nieuwbouw - blok C | 132993,36 | 394883,82 | 4,50 | -- | -- | 31,3 | 41,3 |
| C034-2_C | Nieuwbouw - blok C | 132993,36 | 394883,82 | 7,50 | -- | -- | 31,6 | 41,6 |
| C034-3_A | Nieuwbouw - blok C | 132990,35 | 394888,77 | 1,50 | -- | -- | 29,0 | 39,0 |
| C034-3_B | Nieuwbouw - blok C | 132990,35 | 394888,77 | 4,50 | -- | -- | 29,1 | 39,1 |
| C034-3_C | Nieuwbouw - blok C | 132990,35 | 394888,77 | 7,50 | -- | -- | 31,1 | 41,1 |
| C035-1_A | Nieuwbouw - blok C | 132999,62 | 394893,77 | 1,50 | -- | -- | 36,4 | 46,4 |
| C035-1_B | Nieuwbouw - blok C | 132999,62 | 394893,77 | 4,50 | -- | -- | 36,0 | 46,0 |
| C035-1_C | Nieuwbouw - blok C | 132999,62 | 394893,77 | 7,50 | -- | -- | 36,7 | 46,7 |
| C035-2_A | Nieuwbouw - blok C | 132999,40 | 394883,81 | 1,50 | -- | -- | 29,5 | 39,5 |
| C035-2_B | Nieuwbouw - blok C | 132999,40 | 394883,81 | 4,50 | -- | -- | 29,3 | 39,3 |
| C035-2_C | Nieuwbouw - blok C | 132999,40 | 394883,81 | 7,50 | -- | -- | 29,7 | 39,7 |
| C035-3_A | Nieuwbouw - blok C | 133002,62 | 394889,11 | 1,50 | -- | -- | 24,1 | 34,1 |
| C035-3_B | Nieuwbouw - blok C | 133002,62 | 394889,11 | 4,50 | -- | -- | 33,5 | 43,5 |
| C035-3_C | Nieuwbouw - blok C | 133002,62 | 394889,11 | 7,50 | -- | -- | 22,4 | 32,4 |
| C036-1_A | Nieuwbouw - blok C | 133026,19 | 394887,51 | 1,50 | -- | -- | 30,0 | 40,0 |
| C036-1_B | Nieuwbouw - blok C | 133026,19 | 394887,51 | 4,50 | -- | -- | 31,3 | 41,3 |
| C036-2_A | Nieuwbouw - blok C | 133004,29 | 394887,06 | 1,50 | -- | -- | 21,8 | 31,8 |
| C036-3_A | Nieuwbouw - blok C | 133010,23 | 394891,60 | 1,50 | -- | -- | 35,3 | 45,3 |
| C036-4_A | Nieuwbouw - blok C | 133012,21 | 394883,96 | 1,50 | -- | -- | 21,6 | 31,6 |
| C036-5_A | Nieuwbouw - blok C | 133020,60 | 394886,53 | 4,50 | -- | -- | 27,4 | 37,4 |
| C036-5_A | Nieuwbouw - blok C | 133023,17 | 394891,71 | 1,50 | -- | -- | 38,2 | 48,2 |
| C036-5_B | Nieuwbouw - blok C | 133023,17 | 394891,71 | 4,50 | -- | -- | 38,0 | 48,0 |
| C037-1_A | Nieuwbouw - blok C | 133026,26 | 394881,08 | 1,50 | -- | -- | 25,8 | 35,8 |
| C037-1_B | Nieuwbouw - blok C | 133026,26 | 394881,08 | 4,50 | -- | -- | 29,0 | 39,0 |
| C037-1_C | Nieuwbouw - blok C | 133026,26 | 394881,08 | 7,50 | -- | -- | 34,8 | 44,8 |
| C037-2_A | Nieuwbouw - blok C | 133016,33 | 394880,95 | 1,50 | -- | -- | 30,7 | 40,7 |
| C037-2_B | Nieuwbouw - blok C | 133016,33 | 394880,95 | 4,50 | -- | -- | 30,9 | 40,9 |
| C037-2_C | Nieuwbouw - blok C | 133016,33 | 394880,95 | 7,50 | -- | -- | 33,3 | 43,3 |
| C038-1_A | Nieuwbouw - blok C | 133026,31 | 394875,21 | 1,50 | -- | -- | 25,0 | 35,0 |
| C038-1_B | Nieuwbouw - blok C | 133026,31 | 394875,21 | 4,50 | -- | -- | 26,7 | 36,7 |
| C038-1_C | Nieuwbouw - blok C | 133026,31 | 394875,21 | 7,50 | -- | -- | 30,5 | 40,5 |
| C038-2_A | Nieuwbouw - blok C | 133016,37 | 394875,56 | 1,50 | -- | -- | 36,0 | 46,0 |
| C038-2_B | Nieuwbouw - blok C | 133016,37 | 394875,56 | 4,50 | -- | -- | 35,6 | 45,6 |
| C038-2_C | Nieuwbouw - blok C | 133016,37 | 394875,56 | 7,50 | -- | -- | 36,2 | 46,2 |
| C039-1_A | Nieuwbouw - blok C | 133026,38 | 394868,86 | 1,50 | -- | -- | 24,1 | 34,1 |
| C039-1_B | Nieuwbouw - blok C | 133026,38 | 394868,86 | 4,50 | -- | -- | 25,6 | 35,6 |

Alle getoonde dB-waarden zijn A-gewogen

Rapport: Resultatentabel
Model: WII - kazerne IBS LAr,LT ontwerpwijziging
LAeq totaalresultaten voor toetspunten
Groep: west
Groepsreductie: Nee

| Naam Toetspunt | Omschrijving | X | Y | Hoogte | Dag | Avond | Nacht | Etmaal |
|---|---|---|---|---|---|---|---|---|
| C039-1_C | Nieuwbouw - blok C | 133026,38 | 394868,86 | 7,50 | -- | -- | 30,1 | 40,1 |
| C039-2_A | Nieuwbouw - blok C | 133016,42 | 394868,95 | 1,50 | -- | -- | 28,4 | 38,4 |
| C039-2_B | Nieuwbouw - blok C | 133016,42 | 394868,95 | 4,50 | -- | -- | 29,0 | 39,0 |
| C039-2_C | Nieuwbouw - blok C | 133016,42 | 394868,95 | 7,50 | -- | -- | 36,2 | 46,2 |
| C040-1_A | Nieuwbouw - blok C | 133026,43 | 394863,03 | 1,50 | -- | -- | 24,7 | 34,7 |
| C040-1_B | Nieuwbouw - blok C | 133026,43 | 394863,03 | 4,50 | -- | -- | 26,0 | 36,0 |
| C040-1_C | Nieuwbouw - blok C | 133026,43 | 394863,03 | 7,50 | -- | -- | 30,2 | 40,2 |
| C040-2_A | Nieuwbouw - blok C | 133016,47 | 394862,99 | 1,50 | -- | -- | 27,6 | 37,6 |
| C040-2_B | Nieuwbouw - blok C | 133016,47 | 394862,99 | 4,50 | -- | -- | 28,3 | 38,3 |
| C040-2_C | Nieuwbouw - blok C | 133016,47 | 394862,99 | 7,50 | -- | -- | 36,2 | 46,2 |
| C041-1_A | Nieuwbouw - blok C | 133025,39 | 394857,07 | 1,50 | -- | -- | 23,5 | 33,5 |
| C041-1_B | Nieuwbouw - blok C | 133025,39 | 394857,07 | 4,50 | -- | -- | 25,0 | 35,0 |
| C041-1_C | Nieuwbouw - blok C | 133025,39 | 394857,07 | 7,50 | -- | -- | 33,5 | 43,5 |
| C041-2_A | Nieuwbouw - blok C | 133015,12 | 394857,21 | 1,50 | -- | -- | 32,3 | 42,3 |
| C041-2_B | Nieuwbouw - blok C | 133015,12 | 394857,21 | 4,50 | -- | -- | 32,3 | 42,3 |
| C041-2_C | Nieuwbouw - blok C | 133015,12 | 394857,21 | 7,50 | -- | -- | 36,2 | 46,2 |
| C042-1_A | Nieuwbouw - blok C | 133025,34 | 394852,07 | 1,50 | -- | -- | 28,3 | 38,3 |
| C042-1_B | Nieuwbouw - blok C | 133025,34 | 394852,07 | 4,50 | -- | -- | 29,8 | 39,8 |
| C042-1_C | Nieuwbouw - blok C | 133025,34 | 394852,07 | 7,50 | -- | -- | 33,5 | 43,5 |
| C042-2_A | Nieuwbouw - blok C | 133015,15 | 394851,89 | 1,50 | -- | -- | 35,9 | 45,9 |
| C042-2_B | Nieuwbouw - blok C | 133015,15 | 394851,89 | 4,50 | -- | -- | 35,5 | 45,5 |
| C042-2_C | Nieuwbouw - blok C | 133015,15 | 394851,89 | 7,50 | -- | -- | 36,2 | 46,2 |
| C043-1_A | Nieuwbouw - blok C | 133025,29 | 394846,67 | 1,50 | -- | -- | 31,3 | 41,3 |
| C043-1_B | Nieuwbouw - blok C | 133025,29 | 394846,67 | 4,50 | -- | -- | 32,1 | 42,1 |
| C043-1_C | Nieuwbouw - blok C | 133025,29 | 394846,67 | 7,50 | -- | -- | 33,5 | 43,5 |
| C043-2_A | Nieuwbouw - blok C | 133015,19 | 394846,32 | 1,50 | -- | -- | 35,9 | 45,9 |
| C043-2_B | Nieuwbouw - blok C | 133015,19 | 394846,32 | 4,50 | -- | -- | 35,5 | 45,5 |
| C043-2_C | Nieuwbouw - blok C | 133015,19 | 394846,32 | 7,50 | -- | -- | 36,1 | 46,1 |
| C044-1_A | Nieuwbouw - blok C | 133025,24 | 394841,02 | 1,50 | -- | -- | 26,4 | 36,4 |
| C044-1_B | Nieuwbouw - blok C | 133025,24 | 394841,02 | 4,50 | -- | -- | 28,8 | 38,8 |
| C044-1_C | Nieuwbouw - blok C | 133025,24 | 394841,02 | 7,50 | -- | -- | 33,4 | 43,4 |
| C044-2_A | Nieuwbouw - blok C | 133015,22 | 394840,71 | 1,50 | -- | -- | 35,9 | 45,9 |
| C044-2_B | Nieuwbouw - blok C | 133015,22 | 394840,71 | 4,50 | -- | -- | 35,5 | 45,5 |
| C044-2_C | Nieuwbouw - blok C | 133015,22 | 394840,71 | 7,50 | -- | -- | 36,1 | 46,1 |
| C044-3_A | Nieuwbouw - blok C | 133020,42 | 394838,25 | 1,50 | -- | -- | 27,4 | 37,4 |
| C044-3_B | Nieuwbouw - blok C | 133020,42 | 394838,25 | 4,50 | -- | -- | 27,2 | 37,2 |
| C044-3_C | Nieuwbouw - blok C | 133020,42 | 394838,25 | 7,50 | -- | -- | 27,6 | 37,6 |
| C045-1_A | Nieuwbouw - blok C | 133021,48 | 394814,66 | 1,50 | -- | -- | 21,9 | 31,9 |
| C045-1_B | Nieuwbouw - blok C | 133021,48 | 394814,66 | 4,50 | -- | -- | 22,4 | 32,4 |
| C045-2_A | Nieuwbouw - blok C | 133021,46 | 394836,56 | 1,50 | -- | -- | 36,2 | 46,2 |
| C045-3_A | Nieuwbouw - blok C | 133017,56 | 394830,13 | 1,50 | -- | -- | 33,5 | 43,5 |
| C045-4_A | Nieuwbouw - blok C | 133025,18 | 394818,49 | 1,50 | -- | -- | 34,2 | 44,2 |
| C045-4_B | Nieuwbouw - blok C | 133025,18 | 394818,49 | 4,50 | -- | -- | 34,2 | 44,2 |
| C045-5_A | Nieuwbouw - blok C | 133025,12 | 394830,67 | 1,50 | -- | -- | 32,5 | 42,5 |
| C045-6_A | Nieuwbouw - blok C | 133020,60 | 394820,50 | 4,50 | -- | -- | 23,3 | 33,3 |
| C046-1_A | Nieuwbouw - blok C | 133014,83 | 394814,61 | 1,50 | -- | -- | 22,6 | 32,6 |
| C046-1_B | Nieuwbouw - blok C | 133014,83 | 394814,61 | 4,50 | -- | -- | 22,6 | 32,6 |
| C046-1_C | Nieuwbouw - blok C | 133014,83 | 394814,61 | 7,50 | -- | -- | 23,8 | 33,8 |
| C046-2_A | Nieuwbouw - blok C | 133014,83 | 394824,51 | 1,50 | -- | -- | 33,0 | 43,0 |
| C046-2_B | Nieuwbouw - blok C | 133014,83 | 394824,51 | 4,50 | -- | -- | 31,0 | 41,0 |
| C046-2_C | Nieuwbouw - blok C | 133014,83 | 394824,51 | 7,50 | -- | -- | 36,0 | 46,0 |
| C046-3_A | Nieuwbouw - blok C | 133017,89 | 394821,83 | 4,50 | -- | -- | 21,4 | 31,4 |
| C046-3_B | Nieuwbouw - blok C | 133017,89 | 394821,83 | 7,50 | -- | -- | 22,8 | 32,8 |
| C047-1_A | Nieuwbouw - blok C | 133009,67 | 394814,57 | 1,50 | -- | -- | 35,0 | 45,0 |
| C047-1_B | Nieuwbouw - blok C | 133009,67 | 394814,57 | 4,50 | -- | -- | 34,7 | 44,7 |
| C047-1_C | Nieuwbouw - blok C | 133009,67 | 394814,57 | 7,50 | -- | -- | 24,5 | 34,5 |
| C047-2_A | Nieuwbouw - blok C | 133009,48 | 394824,47 | 1,50 | -- | -- | 33,9 | 43,9 |
| C047-2_B | Nieuwbouw - blok C | 133009,48 | 394824,47 | 4,50 | -- | -- | 35,6 | 45,6 |
| C047-2_C | Nieuwbouw - blok C | 133009,48 | 394824,47 | 7,50 | -- | -- | 37,8 | 47,8 |

Alle getoonde dB-waarden zijn A-gewogen

Rapport: Resultatentabel
Model: WII - kazerne IBS LAr,LT ontwerpwijziging
LAeq totaalresultaten voor toetspunten
Groep: west
Groepsreductie: Nee

| Naam Toetspunt | Omschrijving | X | Y | Hoogte | Dag | Avond | Nacht | Etmaal |
|---|---|---|---|---|---|---|---|---|
| C048-1_A | Nieuwbouw - blok C | 133003,93 | 394814,52 | 1,50 | -- | -- | 35,3 | 45,3 |
| C048-1_B | Nieuwbouw - blok C | 133003,93 | 394814,52 | 4,50 | -- | -- | 34,9 | 44,9 |
| C048-1_C | Nieuwbouw - blok C | 133003,93 | 394814,52 | 7,50 | -- | -- | 25,7 | 35,7 |
| C048-2_A | Nieuwbouw - blok C | 133004,13 | 394824,43 | 1,50 | -- | -- | 33,1 | 43,1 |
| C048-2_B | Nieuwbouw - blok C | 133004,13 | 394824,43 | 4,50 | -- | -- | 37,4 | 47,4 |
| C048-2_C | Nieuwbouw - blok C | 133004,13 | 394824,43 | 7,50 | -- | -- | 36,3 | 46,3 |
| C049-1_A | Nieuwbouw - blok C | 132999,03 | 394814,49 | 1,50 | -- | -- | 35,7 | 45,7 |
| C049-1_B | Nieuwbouw - blok C | 132999,03 | 394814,49 | 4,50 | -- | -- | 35,3 | 45,3 |
| C049-1_C | Nieuwbouw - blok C | 132999,03 | 394814,49 | 7,50 | -- | -- | 28,1 | 38,1 |
| C049-2_A | Nieuwbouw - blok C | 132998,65 | 394824,39 | 1,50 | -- | -- | 34,0 | 44,0 |
| C049-2_B | Nieuwbouw - blok C | 132998,65 | 394824,39 | 4,50 | -- | -- | 35,0 | 45,0 |
| C049-2_C | Nieuwbouw - blok C | 132998,65 | 394824,39 | 7,50 | -- | -- | 32,7 | 42,7 |
| C049-3_A | Nieuwbouw - blok C | 132995,92 | 394819,82 | 1,50 | -- | -- | 24,5 | 34,5 |
| C049-3_B | Nieuwbouw - blok C | 132995,92 | 394819,82 | 4,50 | -- | -- | 25,4 | 35,4 |
| C049-3_C | Nieuwbouw - blok C | 132995,92 | 394819,82 | 7,50 | -- | -- | 29,2 | 39,2 |
| C050-1_A | Nieuwbouw - blok C | 132972,25 | 394820,15 | 1,50 | -- | -- | 35,1 | 45,1 |
| C050-1_B | Nieuwbouw - blok C | 132972,25 | 394820,15 | 4,50 | -- | -- | 36,0 | 46,0 |
| C050-1_C | Nieuwbouw - blok C | 132972,25 | 394820,15 | 7,50 | -- | -- | 36,9 | 46,9 |
| C050-2_A | Nieuwbouw - blok C | 132984,70 | 394820,34 | 1,50 | -- | -- | 20,5 | 30,5 |
| C050-2_B | Nieuwbouw - blok C | 132984,70 | 394820,34 | 4,50 | -- | -- | 20,8 | 30,8 |
| C050-2_C | Nieuwbouw - blok C | 132984,70 | 394820,34 | 7,50 | -- | -- | 22,6 | 32,6 |
| C050-3_A | Nieuwbouw - blok C | 132978,21 | 394817,05 | 1,50 | -- | -- | 25,5 | 35,5 |
| C050-3_B | Nieuwbouw - blok C | 132978,21 | 394817,05 | 4,50 | -- | -- | 25,6 | 35,6 |
| C050-3_C | Nieuwbouw - blok C | 132978,21 | 394817,05 | 7,50 | -- | -- | 26,4 | 36,4 |
| C051-1_A | Nieuwbouw - blok C | 132971,92 | 394825,83 | 1,50 | -- | -- | 35,2 | 45,2 |
| C051-1_B | Nieuwbouw - blok C | 132971,92 | 394825,83 | 4,50 | -- | -- | 36,1 | 46,1 |
| C051-1_C | Nieuwbouw - blok C | 132971,92 | 394825,83 | 7,50 | -- | -- | 36,9 | 46,9 |
| C051-2_A | Nieuwbouw - blok C | 132984,34 | 394826,37 | 1,50 | -- | -- | 31,7 | 41,7 |
| C051-2_B | Nieuwbouw - blok C | 132984,34 | 394826,37 | 4,50 | -- | -- | 32,8 | 42,8 |
| C051-2_C | Nieuwbouw - blok C | 132984,34 | 394826,37 | 7,50 | -- | -- | 23,0 | 33,0 |
| C051-3_A | Nieuwbouw - blok C | 132975,00 | 394829,43 | 1,50 | -- | -- | 38,0 | 48,0 |
| C051-3_B | Nieuwbouw - blok C | 132975,00 | 394829,43 | 4,50 | -- | -- | 38,7 | 48,7 |
| C051-3_C | Nieuwbouw - blok C | 132975,00 | 394829,43 | 7,50 | -- | -- | 36,9 | 46,9 |
| C052-1_A | Nieuwbouw - blok C | 132971,13 | 394838,82 | 1,50 | -- | -- | 35,3 | 45,3 |
| C052-1_B | Nieuwbouw - blok C | 132971,13 | 394838,82 | 4,50 | -- | -- | 36,2 | 46,2 |
| C052-1_C | Nieuwbouw - blok C | 132971,13 | 394838,82 | 7,50 | -- | -- | 37,0 | 47,0 |
| C052-2_A | Nieuwbouw - blok C | 132983,60 | 394838,99 | 1,50 | -- | -- | 34,7 | 44,7 |
| C052-2_B | Nieuwbouw - blok C | 132983,60 | 394838,99 | 4,50 | -- | -- | 34,6 | 44,6 |
| C052-2_C | Nieuwbouw - blok C | 132983,60 | 394838,99 | 7,50 | -- | -- | 23,7 | 33,7 |
| C052-3_A | Nieuwbouw - blok C | 132975,09 | 394835,77 | 1,50 | -- | -- | 22,2 | 32,2 |
| C052-3_B | Nieuwbouw - blok C | 132975,09 | 394835,77 | 4,50 | -- | -- | 27,5 | 37,5 |
| C052-3_C | Nieuwbouw - blok C | 132975,09 | 394835,77 | 7,50 | -- | -- | 28,1 | 38,1 |
| C052-4_A | Nieuwbouw - blok C | 132976,72 | 394842,39 | 1,50 | -- | -- | 38,0 | 48,0 |
| C052-4_B | Nieuwbouw - blok C | 132976,72 | 394842,39 | 4,50 | -- | -- | 38,3 | 48,3 |
| C052-4_C | Nieuwbouw - blok C | 132976,72 | 394842,39 | 7,50 | -- | -- | 36,9 | 46,9 |
| C053-1_A | Nieuwbouw - blok C | 132969,53 | 394869,39 | 1,50 | -- | -- | 35,7 | 45,7 |
| C053-1_B | Nieuwbouw - blok C | 132969,53 | 394869,39 | 4,50 | -- | -- | 36,5 | 46,5 |
| C053-1_C | Nieuwbouw - blok C | 132969,53 | 394869,39 | 7,50 | -- | -- | 37,2 | 47,2 |
| C053-2_A | Nieuwbouw - blok C | 132981,82 | 394869,80 | 1,50 | -- | -- | 34,7 | 44,7 |
| C053-2_B | Nieuwbouw - blok C | 132981,82 | 394869,80 | 4,50 | -- | -- | 34,6 | 44,6 |
| C053-2_C | Nieuwbouw - blok C | 132981,82 | 394869,80 | 7,50 | -- | -- | 22,8 | 32,8 |
| C053-3_A | Nieuwbouw - blok C | 132975,81 | 394866,35 | 1,50 | -- | -- | 27,6 | 37,6 |
| C053-3_B | Nieuwbouw - blok C | 132975,81 | 394866,35 | 4,50 | -- | -- | 27,7 | 37,7 |
| C053-3_C | Nieuwbouw - blok C | 132975,81 | 394866,35 | 7,50 | -- | -- | 28,3 | 38,3 |
| C054-1_A | Nieuwbouw - blok C | 132969,09 | 394875,19 | 1,50 | -- | -- | 35,7 | 45,7 |
| C054-1_B | Nieuwbouw - blok C | 132969,09 | 394875,19 | 4,50 | -- | -- | 36,5 | 46,5 |
| C054-1_C | Nieuwbouw - blok C | 132969,09 | 394875,19 | 7,50 | -- | -- | 37,3 | 47,3 |
| C054-2_A | Nieuwbouw - blok C | 132981,43 | 394875,93 | 1,50 | -- | -- | 32,1 | 42,1 |
| C054-2_B | Nieuwbouw - blok C | 132981,43 | 394875,93 | 4,50 | -- | -- | 31,5 | 41,5 |

Alle getoonde dB-waarden zijn A-gewogen

Rapport: Resultatentabel
Model: WII - kazerne IBS LAr,LT ontwerpwijziging
LAeq totaalresultaten voor toetspunten
Groep: west
Groepsreductie: Nee

| Naam Toetspunt | Omschrijving | X | Y | Hoogte | Dag | Avond | Nacht | Etmaal |
|---|---|---|---|---|---|---|---|---|
| C054-2_C | Nieuwbouw - blok C | 132981,43 | 394875,93 | 7,50 | -- | -- | 23,1 | 33,1 |
| C054-3_A | Nieuwbouw - blok C | 132971,99 | 394878,62 | 1,50 | -- | -- | 38,5 | 48,5 |
| C054-3_B | Nieuwbouw - blok C | 132971,99 | 394878,62 | 4,50 | -- | -- | 36,5 | 46,5 |
| C054-3_C | Nieuwbouw - blok C | 132971,99 | 394878,62 | 7,50 | -- | -- | 37,2 | 47,2 |
| C055-1_A | Nieuwbouw - blok D | 132968,36 | 394888,47 | 1,50 | -- | -- | 35,8 | 45,8 |
| C055-1_B | Nieuwbouw - blok D | 132968,36 | 394888,47 | 4,50 | -- | -- | 36,6 | 46,6 |
| C055-1_C | Nieuwbouw - blok D | 132968,36 | 394888,47 | 7,50 | -- | -- | 37,4 | 47,4 |
| C055-2_A | Nieuwbouw - blok D | 132980,59 | 394889,45 | 1,50 | -- | -- | 35,6 | 45,6 |
| C055-2_B | Nieuwbouw - blok D | 132980,59 | 394889,45 | 4,50 | -- | -- | 35,3 | 45,3 |
| C055-2_C | Nieuwbouw - blok D | 132980,59 | 394889,45 | 7,50 | -- | -- | 36,0 | 46,0 |
| C055-3_A | Nieuwbouw - blok D | 132972,54 | 394885,18 | 1,50 | -- | -- | 22,8 | 32,8 |
| C055-3_B | Nieuwbouw - blok D | 132972,54 | 394885,18 | 4,50 | -- | -- | 30,4 | 40,4 |
| C055-3_C | Nieuwbouw - blok D | 132972,54 | 394885,18 | 7,50 | -- | -- | 30,8 | 40,8 |
| C055-4_A | Nieuwbouw - blok D | 132974,07 | 394891,72 | 1,50 | -- | -- | 36,0 | 46,0 |
| C055-4_B | Nieuwbouw - blok D | 132974,07 | 394891,72 | 4,50 | -- | -- | 36,5 | 46,5 |
| C055-4_C | Nieuwbouw - blok D | 132974,07 | 394891,72 | 7,50 | -- | -- | 37,2 | 47,2 |
| D056-1_A | Nieuwbouw - blok D | 132979,08 | 394807,77 | 1,50 | -- | -- | 35,2 | 45,2 |
| D056-1_B | Nieuwbouw - blok D | 132979,08 | 394807,77 | 4,50 | -- | -- | 35,8 | 45,8 |
| D056-2_A | Nieuwbouw - blok D | 132980,16 | 394800,99 | 1,50 | -- | -- | 18,4 | 28,4 |
| D056-2_B | Nieuwbouw - blok D | 132980,16 | 394800,99 | 4,50 | -- | -- | 21,2 | 31,2 |
| D056-3_A | Nieuwbouw - blok D | 132974,89 | 394805,84 | 1,50 | -- | -- | 35,0 | 45,0 |
| D056-3_B | Nieuwbouw - blok D | 132974,89 | 394805,84 | 4,50 | -- | -- | 35,9 | 45,9 |
| D057-1_A | Nieuwbouw - blok D | 132971,24 | 394800,29 | 1,50 | -- | -- | 34,8 | 44,8 |
| D057-1_B | Nieuwbouw - blok D | 132971,24 | 394800,29 | 4,50 | -- | -- | 35,9 | 45,9 |
| D057-2_A | Nieuwbouw - blok D | 132978,09 | 394799,68 | 1,50 | -- | -- | 18,3 | 28,3 |
| D057-2_B | Nieuwbouw - blok D | 132978,09 | 394799,68 | 4,50 | -- | -- | 20,6 | 30,6 |
| D057-3_A | Nieuwbouw - blok D | 132974,12 | 394804,12 | 1,50 | -- | -- | 37,4 | 47,4 |
| D057-3_B | Nieuwbouw - blok D | 132974,12 | 394804,12 | 4,50 | -- | -- | 38,3 | 48,3 |
| D058-1_A | Nieuwbouw - blok D | 132971,23 | 394794,39 | 1,50 | -- | -- | 34,7 | 44,7 |
| D058-1_B | Nieuwbouw - blok D | 132971,23 | 394794,39 | 4,50 | -- | -- | 35,8 | 45,8 |
| D058-2_A | Nieuwbouw - blok D | 132978,04 | 394794,49 | 1,50 | -- | -- | 24,7 | 34,7 |
| D058-2_B | Nieuwbouw - blok D | 132978,04 | 394794,49 | 4,50 | -- | -- | 28,8 | 38,8 |
| D059-1_A | Nieuwbouw - blok D | 132971,23 | 394787,87 | 1,50 | -- | -- | 34,6 | 44,6 |
| D059-1_B | Nieuwbouw - blok D | 132971,23 | 394787,87 | 4,50 | -- | -- | 35,7 | 45,7 |
| D059-2_A | Nieuwbouw - blok D | 132977,98 | 394787,96 | 1,50 | -- | -- | 25,5 | 35,5 |
| D059-2_B | Nieuwbouw - blok D | 132977,98 | 394787,96 | 4,50 | -- | -- | 29,6 | 39,6 |
| D059-3_A | Nieuwbouw - blok D | 132974,90 | 394784,58 | 1,50 | -- | -- | 36,4 | 46,4 |
| D059-3_B | Nieuwbouw - blok D | 132974,90 | 394784,58 | 4,50 | -- | -- | 26,4 | 36,4 |
| D060-1_A | Nieuwbouw - blok D | 132987,20 | 394807,73 | 1,50 | -- | -- | 35,7 | 45,7 |
| D060-1_B | Nieuwbouw - blok D | 132987,20 | 394807,73 | 4,50 | -- | -- | 35,7 | 45,7 |
| D060-2_A | Nieuwbouw - blok D | 132985,93 | 394801,02 | 1,50 | -- | -- | 18,7 | 28,7 |
| D060-2_B | Nieuwbouw - blok D | 132985,93 | 394801,02 | 4,50 | -- | -- | 21,1 | 31,1 |
| D060-3_A | Nieuwbouw - blok D | 132994,71 | 394805,78 | 1,50 | -- | -- | 22,6 | 32,6 |
| D060-3_B | Nieuwbouw - blok D | 132994,71 | 394805,78 | 4,50 | -- | -- | 23,2 | 33,2 |
| D061-1_A | Nieuwbouw - blok D | 132994,73 | 394800,10 | 1,50 | -- | -- | 20,7 | 30,7 |
| D061-1_B | Nieuwbouw - blok D | 132994,73 | 394800,10 | 4,50 | -- | -- | 21,9 | 31,9 |
| D061-2_A | Nieuwbouw - blok D | 132987,90 | 394799,97 | 1,50 | -- | -- | 20,1 | 30,1 |
| D061-2_B | Nieuwbouw - blok D | 132987,90 | 394799,97 | 4,50 | -- | -- | 24,8 | 34,8 |
| D062-1_A | Nieuwbouw - blok D | 132994,73 | 394794,29 | 1,50 | -- | -- | 19,5 | 29,5 |
| D062-1_B | Nieuwbouw - blok D | 132994,73 | 394794,29 | 4,50 | -- | -- | 21,0 | 31,0 |
| D062-2_A | Nieuwbouw - blok D | 132987,93 | 394794,62 | 1,50 | -- | -- | 22,7 | 32,7 |
| D062-2_B | Nieuwbouw - blok D | 132987,93 | 394794,62 | 4,50 | -- | -- | 27,8 | 37,8 |
| D063-1_A | Nieuwbouw - blok D | 132994,73 | 394788,55 | 1,50 | -- | -- | 19,8 | 29,8 |
| D063-1_B | Nieuwbouw - blok D | 132994,73 | 394788,55 | 4,50 | -- | -- | 21,2 | 31,2 |
| D063-2_A | Nieuwbouw - blok D | 132987,96 | 394789,75 | 1,50 | -- | -- | 23,1 | 33,1 |
| D063-2_B | Nieuwbouw - blok D | 132987,96 | 394789,75 | 4,50 | -- | -- | 27,9 | 37,9 |
| D063-3_A | Nieuwbouw - blok D | 132991,61 | 394784,60 | 1,50 | -- | -- | 35,2 | 45,2 |
| D063-3_B | Nieuwbouw - blok D | 132991,61 | 394784,60 | 4,50 | -- | -- | 34,8 | 44,8 |
| D064-1_A | Nieuwbouw - blok D | 133019,68 | 394787,25 | 1,50 | -- | -- | 30,1 | 40,1 |

Alle getoonde dB-waarden zijn A-gewogen

Rapport: Resultatentabel
Model: WII - kazerne IBS LAr,LT ontwerpwijziging
LAeq totaalresultaten voor toetspunten
Groep: west
Groepsreductie: Nee

| Naam Toetspunt | Omschrijving | X | Y | Hoogte | Dag | Avond | Nacht | Etmaal |
|---|---|---|---|---|---|---|---|---|
| D064-1_B | Nieuwbouw - blok D | 133019,68 | 394787,25 | 4,50 | -- | -- | 31,0 | 41,0 |
| D064-2_A | Nieuwbouw - blok D | 133020,18 | 394780,59 | 1,50 | -- | -- | 17,5 | 27,5 |
| D064-2_B | Nieuwbouw - blok D | 133020,18 | 394780,59 | 4,50 | -- | -- | 20,0 | 30,0 |
| D064-3_A | Nieuwbouw - blok D | 133016,92 | 394783,96 | 1,50 | -- | -- | 26,1 | 36,1 |
| D064-3_B | Nieuwbouw - blok D | 133016,92 | 394783,96 | 4,50 | -- | -- | 30,2 | 40,2 |
| D065-1_A | Nieuwbouw - blok D | 133026,22 | 394787,30 | 1,50 | -- | -- | 31,2 | 41,2 |
| D065-1_B | Nieuwbouw - blok D | 133026,22 | 394787,30 | 4,50 | -- | -- | 35,0 | 45,0 |
| D065-2_A | Nieuwbouw - blok D | 133025,79 | 394780,59 | 1,50 | -- | -- | 17,5 | 27,5 |
| D065-2_B | Nieuwbouw - blok D | 133025,79 | 394780,59 | 4,50 | -- | -- | 20,0 | 30,0 |
| D066-1_A | Nieuwbouw - blok D | 133032,41 | 394787,34 | 1,50 | -- | -- | 31,6 | 41,6 |
| D066-1_B | Nieuwbouw - blok D | 133032,41 | 394787,34 | 4,50 | -- | -- | 35,0 | 45,0 |
| D066-2_A | Nieuwbouw - blok D | 133031,82 | 394780,59 | 1,50 | -- | -- | 17,7 | 27,7 |
| D066-2_B | Nieuwbouw - blok D | 133031,82 | 394780,59 | 4,50 | -- | -- | 20,1 | 30,1 |
| D066-3_A | Nieuwbouw - blok D | 133036,06 | 394785,54 | 1,50 | -- | -- | 33,4 | 43,4 |
| D066-3_B | Nieuwbouw - blok D | 133036,06 | 394785,54 | 4,50 | -- | -- | 31,8 | 41,8 |
| D067-1_A | Nieuwbouw - blok D | 133039,82 | 394779,52 | 1,50 | -- | -- | 34,4 | 44,4 |
| D067-1_B | Nieuwbouw - blok D | 133039,82 | 394779,52 | 4,50 | -- | -- | 33,9 | 43,9 |
| D067-2_A | Nieuwbouw - blok D | 133033,20 | 394778,52 | 1,50 | -- | -- | 20,1 | 30,1 |
| D067-2_B | Nieuwbouw - blok D | 133033,20 | 394778,52 | 4,50 | -- | -- | 25,5 | 35,5 |
| D067-3_A | Nieuwbouw - blok D | 133038,28 | 394784,13 | 1,50 | -- | -- | 33,3 | 43,3 |
| D067-3_B | Nieuwbouw - blok D | 133038,28 | 394784,13 | 4,50 | -- | -- | 33,6 | 43,6 |
| D068-1_A | Nieuwbouw - blok D | 133039,84 | 394773,47 | 1,50 | -- | -- | 32,2 | 42,2 |
| D068-1_B | Nieuwbouw - blok D | 133039,84 | 394773,47 | 4,50 | -- | -- | 20,2 | 30,2 |
| D068-2_A | Nieuwbouw - blok D | 133033,23 | 394772,95 | 1,50 | -- | -- | 28,1 | 38,1 |
| D068-2_B | Nieuwbouw - blok D | 133033,23 | 394772,95 | 4,50 | -- | -- | 34,9 | 44,9 |
| D069-1_A | Nieuwbouw - blok D | 133039,81 | 394766,96 | 1,50 | -- | -- | 32,2 | 42,2 |
| D069-1_B | Nieuwbouw - blok D | 133039,81 | 394766,96 | 4,50 | -- | -- | 20,7 | 30,7 |
| D069-1_C | Nieuwbouw - blok D | 133039,81 | 394766,96 | 7,50 | -- | -- | 22,1 | 32,1 |
| D069-2_A | Nieuwbouw - blok D | 133029,95 | 394766,71 | 1,50 | -- | -- | 28,9 | 38,9 |
| D069-2_B | Nieuwbouw - blok D | 133029,95 | 394766,71 | 4,50 | -- | -- | 34,9 | 44,9 |
| D069-2_C | Nieuwbouw - blok D | 133029,95 | 394766,71 | 7,50 | -- | -- | 35,5 | 45,5 |
| D069-3_A | Nieuwbouw - blok D | 133031,58 | 394769,56 | 1,50 | -- | -- | 31,8 | 41,8 |
| D069-3_B | Nieuwbouw - blok D | 133031,58 | 394769,56 | 4,50 | -- | -- | 37,4 | 47,4 |
| D069-3_C | Nieuwbouw - blok D | 133031,58 | 394769,56 | 7,50 | -- | -- | 35,4 | 45,4 |
| D070-1_A | Nieuwbouw - blok D | 133039,77 | 394760,52 | 1,50 | -- | -- | 32,6 | 42,6 |
| D070-1_B | Nieuwbouw - blok D | 133039,77 | 394760,52 | 4,50 | -- | -- | 33,1 | 43,1 |
| D070-1_C | Nieuwbouw - blok D | 133039,77 | 394760,52 | 7,50 | -- | -- | 33,3 | 43,3 |
| D070-2_A | Nieuwbouw - blok D | 133030,01 | 394760,43 | 1,50 | -- | -- | 30,9 | 40,9 |
| D070-2_B | Nieuwbouw - blok D | 133030,01 | 394760,43 | 4,50 | -- | -- | 34,9 | 44,9 |
| D070-2_C | Nieuwbouw - blok D | 133030,01 | 394760,43 | 7,50 | -- | -- | 35,4 | 45,4 |
| D070-3_A | Nieuwbouw - blok D | 133034,90 | 394757,40 | 1,50 | -- | -- | 24,2 | 34,2 |
| D070-3_B | Nieuwbouw - blok D | 133034,90 | 394757,40 | 4,50 | -- | -- | 24,1 | 34,1 |
| D070-3_C | Nieuwbouw - blok D | 133034,90 | 394757,40 | 7,50 | -- | -- | 24,8 | 34,8 |
| D071-1_A | Nieuwbouw - blok D | 133036,74 | 394733,53 | 1,50 | -- | -- | 25,0 | 35,0 |
| D071-1_B | Nieuwbouw - blok D | 133036,74 | 394733,53 | 4,50 | -- | -- | 24,9 | 34,9 |
| D071-1_C | Nieuwbouw - blok D | 133036,74 | 394733,53 | 7,50 | -- | -- | 25,4 | 35,4 |
| D071-2_A | Nieuwbouw - blok D | 133036,34 | 394744,62 | 1,50 | -- | -- | 31,9 | 41,9 |
| D071-2_B | Nieuwbouw - blok D | 133036,34 | 394744,62 | 4,50 | -- | -- | 34,1 | 44,1 |
| D071-3_A | Nieuwbouw - blok D | 133039,42 | 394736,96 | 1,50 | -- | -- | 29,9 | 39,9 |
| D071-3_B | Nieuwbouw - blok D | 133039,42 | 394736,96 | 4,50 | -- | -- | 31,0 | 41,0 |
| D071-3_C | Nieuwbouw - blok D | 133039,42 | 394736,96 | 7,50 | -- | -- | 34,2 | 44,2 |
| D071-4_A | Nieuwbouw - blok D | 133033,23 | 394736,78 | 1,50 | -- | -- | 26,0 | 36,0 |
| D071-4_B | Nieuwbouw - blok D | 133033,23 | 394736,78 | 4,50 | -- | -- | 27,3 | 37,3 |
| D071-4_C | Nieuwbouw - blok D | 133033,23 | 394736,78 | 7,50 | -- | -- | 29,3 | 39,3 |
| D071-5_A | Nieuwbouw - blok D | 133036,39 | 394742,28 | 7,50 | -- | -- | 37,7 | 47,7 |
| D072-1_A | Nieuwbouw - blok D | 133026,96 | 394733,46 | 1,50 | -- | -- | 31,8 | 41,8 |
| D072-1_B | Nieuwbouw - blok D | 133026,96 | 394733,46 | 4,50 | -- | -- | 25,1 | 35,1 |
| D072-1_C | Nieuwbouw - blok D | 133026,96 | 394733,46 | 7,50 | -- | -- | 25,7 | 35,7 |
| D072-2_A | Nieuwbouw - blok D | 133026,55 | 394744,58 | 1,50 | -- | -- | 35,8 | 45,8 |

Alle getoonde dB-waarden zijn A-gewogen

Rapport: Resultatentabel
Model: WII - kazerne IBS LAr,LT ontwerpwijziging
LAeq totaalresultaten voor toetspunten
Groep: west
Groepsreductie: Nee

| Naam Toetspunt | Omschrijving | X | Y | Hoogte | Dag | Avond | Nacht | Etmaal |
|---|---|---|---|---|---|---|---|---|
| D072-2_B | Nieuwbouw - blok D | 133026,55 | 394744,58 | 4,50 | -- | -- | 35,8 | 45,8 |
| D072-3_A | Nieuwbouw - blok D | 133029,67 | 394736,76 | 1,50 | -- | -- | 28,1 | 38,1 |
| D072-3_B | Nieuwbouw - blok D | 133029,67 | 394736,76 | 4,50 | -- | -- | 29,5 | 39,5 |
| D072-3_C | Nieuwbouw - blok D | 133029,67 | 394736,76 | 7,50 | -- | -- | 30,0 | 40,0 |
| D072-4_A | Nieuwbouw - blok D | 133023,81 | 394737,19 | 1,50 | -- | -- | 24,4 | 34,4 |
| D072-4_B | Nieuwbouw - blok D | 133023,81 | 394737,19 | 4,50 | -- | -- | 27,3 | 37,3 |
| D072-4_C | Nieuwbouw - blok D | 133023,81 | 394737,19 | 7,50 | -- | -- | 29,7 | 39,7 |
| D072-5_A | Nieuwbouw - blok D | 133026,62 | 394742,25 | 7,50 | -- | -- | 37,7 | 47,7 |
| D073-1_A | Nieuwbouw - blok D | 133017,18 | 394733,36 | 1,50 | -- | -- | 34,7 | 44,7 |
| D073-1_B | Nieuwbouw - blok D | 133017,18 | 394733,36 | 4,50 | -- | -- | 25,5 | 35,5 |
| D073-1_C | Nieuwbouw - blok D | 133017,18 | 394733,36 | 7,50 | -- | -- | 26,0 | 36,0 |
| D073-2_A | Nieuwbouw - blok D | 133016,64 | 394744,54 | 1,50 | -- | -- | 32,1 | 42,1 |
| D073-2_B | Nieuwbouw - blok D | 133016,64 | 394744,54 | 4,50 | -- | -- | 30,9 | 40,9 |
| D073-3_A | Nieuwbouw - blok D | 133020,11 | 394736,10 | 1,50 | -- | -- | 29,3 | 39,3 |
| D073-3_B | Nieuwbouw - blok D | 133020,11 | 394736,10 | 4,50 | -- | -- | 30,1 | 40,1 |
| D073-3_C | Nieuwbouw - blok D | 133020,11 | 394736,10 | 7,50 | -- | -- | 29,4 | 39,4 |
| D073-4_A | Nieuwbouw - blok D | 133014,15 | 394736,08 | 1,50 | -- | -- | 25,0 | 35,0 |
| D073-4_B | Nieuwbouw - blok D | 133014,15 | 394736,08 | 4,50 | -- | -- | 26,4 | 36,4 |
| D073-4_C | Nieuwbouw - blok D | 133014,15 | 394736,08 | 7,50 | -- | -- | 29,4 | 39,4 |
| D073-5_A | Nieuwbouw - blok D | 133016,78 | 394742,15 | 7,50 | -- | -- | 35,7 | 45,7 |
| D074-1_A | Nieuwbouw - blok D | 133007,38 | 394733,35 | 1,50 | -- | -- | 34,8 | 44,8 |
| D074-1_B | Nieuwbouw - blok D | 133007,38 | 394733,35 | 4,50 | -- | -- | 26,3 | 36,3 |
| D074-1_C | Nieuwbouw - blok D | 133007,38 | 394733,35 | 7,50 | -- | -- | 26,8 | 36,8 |
| D074-2_A | Nieuwbouw - blok D | 133006,92 | 394744,68 | 1,50 | -- | -- | 31,7 | 41,7 |
| D074-2_B | Nieuwbouw - blok D | 133006,92 | 394744,68 | 4,50 | -- | -- | 32,2 | 42,2 |
| D074-3_A | Nieuwbouw - blok D | 133010,55 | 394736,41 | 1,50 | -- | -- | 28,0 | 38,0 |
| D074-3_B | Nieuwbouw - blok D | 133010,55 | 394736,41 | 4,50 | -- | -- | 28,0 | 38,0 |
| D074-3_C | Nieuwbouw - blok D | 133010,55 | 394736,41 | 7,50 | -- | -- | 29,7 | 39,7 |
| D074-4_A | Nieuwbouw - blok D | 133004,59 | 394736,73 | 1,50 | -- | -- | 25,9 | 35,9 |
| D074-4_B | Nieuwbouw - blok D | 133004,59 | 394736,73 | 4,50 | -- | -- | 28,1 | 38,1 |
| D074-4_C | Nieuwbouw - blok D | 133004,59 | 394736,73 | 7,50 | -- | -- | 30,1 | 40,1 |
| D074-5_A | Nieuwbouw - blok D | 133007,23 | 394742,25 | 7,50 | -- | -- | 35,9 | 45,9 |
| D075-1_A | Nieuwbouw - blok D | 132997,87 | 394733,27 | 1,50 | -- | -- | 26,1 | 36,1 |
| D075-1_B | Nieuwbouw - blok D | 132997,87 | 394733,27 | 4,50 | -- | -- | 25,9 | 35,9 |
| D075-1_C | Nieuwbouw - blok D | 132997,87 | 394733,27 | 7,50 | -- | -- | 26,5 | 36,5 |
| D075-2_A | Nieuwbouw - blok D | 132997,68 | 394744,59 | 1,50 | -- | -- | 38,3 | 48,3 |
| D075-2_B | Nieuwbouw - blok D | 132997,68 | 394744,59 | 4,50 | -- | -- | 38,2 | 48,2 |
| D075-3_A | Nieuwbouw - blok D | 133000,97 | 394736,73 | 1,50 | -- | -- | 30,0 | 40,0 |
| D075-3_B | Nieuwbouw - blok D | 133000,97 | 394736,73 | 4,50 | -- | -- | 31,2 | 41,2 |
| D075-3_C | Nieuwbouw - blok D | 133000,97 | 394736,73 | 7,50 | -- | -- | 31,4 | 41,4 |
| D075-4_A | Nieuwbouw - blok D | 132994,99 | 394736,49 | 1,50 | -- | -- | 26,1 | 36,1 |
| D075-4_B | Nieuwbouw - blok D | 132994,99 | 394736,49 | 4,50 | -- | -- | 27,7 | 37,7 |
| D075-4_C | Nieuwbouw - blok D | 132994,99 | 394736,49 | 7,50 | -- | -- | 30,3 | 40,3 |
| D075-5_A | Nieuwbouw - blok D | 132997,81 | 394742,09 | 7,50 | -- | -- | 36,1 | 46,1 |
| D076-1_A | Nieuwbouw - blok D | 132988,45 | 394733,17 | 1,50 | -- | -- | 31,8 | 41,8 |
| D076-1_B | Nieuwbouw - blok D | 132988,45 | 394733,17 | 4,50 | -- | -- | 26,0 | 36,0 |
| D076-1_C | Nieuwbouw - blok D | 132988,45 | 394733,17 | 7,50 | -- | -- | 26,6 | 36,6 |
| D076-2_A | Nieuwbouw - blok D | 132988,01 | 394744,50 | 1,50 | -- | -- | 38,2 | 48,2 |
| D076-2_B | Nieuwbouw - blok D | 132988,01 | 394744,50 | 4,50 | -- | -- | 37,9 | 47,9 |
| D076-3_A | Nieuwbouw - blok D | 132991,33 | 394736,30 | 1,50 | -- | -- | 29,0 | 39,0 |
| D076-3_B | Nieuwbouw - blok D | 132991,33 | 394736,30 | 4,50 | -- | -- | 28,8 | 38,8 |
| D076-3_C | Nieuwbouw - blok D | 132991,33 | 394736,30 | 7,50 | -- | -- | 31,3 | 41,3 |
| D076-4_A | Nieuwbouw - blok D | 132985,41 | 394736,67 | 1,50 | -- | -- | 26,2 | 36,2 |
| D076-4_B | Nieuwbouw - blok D | 132985,41 | 394736,67 | 4,50 | -- | -- | 29,0 | 39,0 |
| D076-4_C | Nieuwbouw - blok D | 132985,41 | 394736,67 | 7,50 | -- | -- | 30,8 | 40,8 |
| D076-5_A | Nieuwbouw - blok D | 132988,15 | 394741,93 | 7,50 | -- | -- | 36,4 | 46,4 |
| D077-1_A | Nieuwbouw - blok D | 132978,72 | 394733,17 | 1,50 | -- | -- | 26,3 | 36,3 |
| D077-1_B | Nieuwbouw - blok D | 132978,72 | 394733,17 | 4,50 | -- | -- | 26,1 | 36,1 |
| D077-1_C | Nieuwbouw - blok D | 132978,72 | 394733,17 | 7,50 | -- | -- | 26,7 | 36,7 |

Alle getoonde dB-waarden zijn A-gewogen

Rapport: Resultatentabel
Model: WII - kazerne IBS LAr,LT ontwerpwijziging
LAeq totaalresultaten voor toetspunten
Groep: west
Groepsreductie: Nee

| Naam Toetspunt | Omschrijving | X | Y | Hoogte | Dag | Avond | Nacht | Etmaal |
|---|---|---|---|---|---|---|---|---|
| D077-2_A | Nieuwbouw - blok D | 132977,55 | 394744,37 | 1,50 | -- | -- | 38,1 | 48,1 |
| D077-2_B | Nieuwbouw - blok D | 132977,55 | 394744,37 | 4,50 | -- | -- | 38,0 | 48,0 |
| D077-3_A | Nieuwbouw - blok D | 132981,69 | 394735,87 | 1,50 | -- | -- | 29,9 | 39,9 |
| D077-3_B | Nieuwbouw - blok D | 132981,69 | 394735,87 | 4,50 | -- | -- | 31,1 | 41,1 |
| D077-3_C | Nieuwbouw - blok D | 132981,69 | 394735,87 | 7,50 | -- | -- | 31,2 | 41,2 |
| D077-4_A | Nieuwbouw - blok D | 132974,04 | 394739,77 | 1,50 | -- | -- | 39,4 | 49,4 |
| D077-4_B | Nieuwbouw - blok D | 132974,04 | 394739,77 | 4,50 | -- | -- | 40,7 | 50,7 |
| D077-5_A | Nieuwbouw - blok D | 132978,13 | 394742,12 | 7,50 | -- | -- | 36,7 | 46,7 |
| D077-6_A | Nieuwbouw - blok D | 132975,92 | 394739,66 | 7,50 | -- | -- | 36,7 | 46,7 |
| D078-1_A | Nieuwbouw - blok D | 132973,79 | 394762,45 | 1,50 | -- | -- | 39,2 | 49,2 |
| D078-1_B | Nieuwbouw - blok D | 132973,79 | 394762,45 | 4,50 | -- | -- | 35,8 | 45,8 |
| D078-1_C | Nieuwbouw - blok D | 132973,79 | 394762,45 | 7,50 | -- | -- | 36,6 | 46,6 |
| D078-2_A | Nieuwbouw - blok D | 132986,24 | 394762,27 | 1,50 | -- | -- | 22,5 | 32,5 |
| D078-2_B | Nieuwbouw - blok D | 132986,24 | 394762,27 | 4,50 | -- | -- | 22,5 | 32,5 |
| D078-2_C | Nieuwbouw - blok D | 132986,24 | 394762,27 | 7,50 | -- | -- | 23,8 | 33,8 |
| D078-3_A | Nieuwbouw - blok D | 132979,83 | 394758,67 | 1,50 | -- | -- | 24,3 | 34,3 |
| D078-3_B | Nieuwbouw - blok D | 132979,83 | 394758,67 | 4,50 | -- | -- | 24,3 | 34,3 |
| D078-3_C | Nieuwbouw - blok D | 132979,83 | 394758,67 | 7,50 | -- | -- | 25,2 | 35,2 |
| D078-4_A | Nieuwbouw - blok D | 132977,15 | 394765,04 | 1,50 | -- | -- | 38,6 | 48,6 |
| D078-4_B | Nieuwbouw - blok D | 132977,15 | 394765,04 | 4,50 | -- | -- | 35,7 | 45,7 |
| D078-4_C | Nieuwbouw - blok D | 132977,15 | 394765,04 | 7,50 | -- | -- | 36,5 | 46,5 |
| D079-1_A | Nieuwbouw - blok D | 132973,92 | 394775,50 | 1,50 | -- | -- | 38,7 | 48,7 |
| D079-1_B | Nieuwbouw - blok D | 132973,92 | 394775,50 | 4,50 | -- | -- | 35,7 | 45,7 |
| D079-1_C | Nieuwbouw - blok D | 132973,92 | 394775,50 | 7,50 | -- | -- | 36,6 | 46,6 |
| D079-2_A | Nieuwbouw - blok D | 132986,20 | 394775,00 | 1,50 | -- | -- | 29,0 | 39,0 |
| D079-2_B | Nieuwbouw - blok D | 132986,20 | 394775,00 | 4,50 | -- | -- | 22,3 | 32,3 |
| D079-2_C | Nieuwbouw - blok D | 132986,20 | 394775,00 | 7,50 | -- | -- | 23,6 | 33,6 |
| D079-3_A | Nieuwbouw - blok D | 132978,40 | 394771,59 | 1,50 | -- | -- | 36,4 | 46,4 |
| D079-3_B | Nieuwbouw - blok D | 132978,40 | 394771,59 | 4,50 | -- | -- | 25,4 | 35,4 |
| D079-3_C | Nieuwbouw - blok D | 132978,40 | 394771,59 | 7,50 | -- | -- | 26,2 | 36,2 |
| D079-4_A | Nieuwbouw - blok D | 132979,99 | 394777,98 | 1,50 | -- | -- | 35,0 | 45,0 |
| D079-4_B | Nieuwbouw - blok D | 132979,99 | 394777,98 | 4,50 | -- | -- | 35,5 | 45,5 |
| D079-4_C | Nieuwbouw - blok D | 132979,99 | 394777,98 | 7,50 | -- | -- | 36,4 | 46,4 |
| E134-1_A | Nieuwbouw - blok E | 133123,02 | 395000,83 | 1,50 | -- | -- | 19,0 | 29,0 |
| E134-1_B | Nieuwbouw - blok E | 133123,02 | 395000,83 | 4,50 | -- | -- | 20,1 | 30,1 |
| E134-1_C | Nieuwbouw - blok E | 133123,02 | 395000,83 | 7,50 | -- | -- | 22,7 | 32,7 |
| E134-2_A | Nieuwbouw - blok E | 133122,93 | 394989,48 | 1,50 | -- | -- | 17,8 | 27,8 |
| E134-3_A | Nieuwbouw - blok E | 133119,29 | 394994,91 | 1,50 | -- | -- | 17,6 | 27,6 |
| E134-4_A | Nieuwbouw - blok E | 133123,35 | 394993,08 | 4,50 | -- | -- | 19,3 | 29,3 |
| E134-4_B | Nieuwbouw - blok E | 133123,35 | 394993,08 | 7,50 | -- | -- | 22,3 | 32,3 |
| E134-5_A | Nieuwbouw - blok E | 133120,87 | 394995,01 | 4,50 | -- | -- | 19,0 | 29,0 |
| E134-5_B | Nieuwbouw - blok E | 133120,87 | 394995,01 | 7,50 | -- | -- | 21,8 | 31,8 |
| E135-1_A | Nieuwbouw - blok E | 133128,15 | 395000,86 | 1,50 | -- | -- | 27,4 | 37,4 |
| E135-1_B | Nieuwbouw - blok E | 133128,15 | 395000,86 | 4,50 | -- | -- | 27,2 | 37,2 |
| E135-1_C | Nieuwbouw - blok E | 133128,15 | 395000,86 | 7,50 | -- | -- | 27,5 | 37,5 |
| E135-2_A | Nieuwbouw - blok E | 133128,34 | 394989,56 | 1,50 | -- | -- | 18,6 | 28,6 |
| E135-3_A | Nieuwbouw - blok E | 133128,55 | 394993,12 | 4,50 | -- | -- | 20,2 | 30,2 |
| E135-3_B | Nieuwbouw - blok E | 133128,55 | 394993,12 | 7,50 | -- | -- | 23,2 | 33,2 |
| E136-1_A | Nieuwbouw - blok E | 133133,91 | 395000,90 | 1,50 | -- | -- | 26,0 | 36,0 |
| E136-1_B | Nieuwbouw - blok E | 133133,91 | 395000,90 | 4,50 | -- | -- | 25,9 | 35,9 |
| E136-1_C | Nieuwbouw - blok E | 133133,91 | 395000,90 | 7,50 | -- | -- | 26,4 | 36,4 |
| E136-2_A | Nieuwbouw - blok E | 133133,90 | 394989,65 | 1,50 | -- | -- | 19,2 | 29,2 |
| E136-3_A | Nieuwbouw - blok E | 133134,06 | 394993,15 | 4,50 | -- | -- | 20,9 | 30,9 |
| E136-3_B | Nieuwbouw - blok E | 133134,06 | 394993,15 | 7,50 | -- | -- | 23,9 | 33,9 |
| E137-1_A | Nieuwbouw - blok E | 133139,20 | 395000,93 | 1,50 | -- | -- | 25,2 | 35,2 |
| E137-1_B | Nieuwbouw - blok E | 133139,20 | 395000,93 | 4,50 | -- | -- | 25,1 | 35,1 |
| E137-1_C | Nieuwbouw - blok E | 133139,20 | 395000,93 | 7,50 | -- | -- | 25,7 | 35,7 |
| E137-2_A | Nieuwbouw - blok E | 133138,89 | 394989,73 | 1,50 | -- | -- | 19,7 | 29,7 |
| E137-3_A | Nieuwbouw - blok E | 133139,26 | 394993,19 | 4,50 | -- | -- | 21,4 | 31,4 |

Alle getoonde dB-waarden zijn A-gewogen

Rapport: Resultatentabel
Model: WII - kazerne IBS LAr,LT ontwerpwijziging
LAeq totaalresultaten voor toetspunten
Groep: west
Groepsreductie: Nee

| Naam Toetspunt | Omschrijving | X | Y | Hoogte | Dag | Avond | Nacht | Etmaal |
|---|---|---|---|---|---|---|---|---|
| E137-3_B | Nieuwbouw - blok E | 133139,26 | 394993,19 | 7,50 | -- | -- | 24,4 | 34,4 |
| E138-1_A | Nieuwbouw - blok E | 133144,32 | 395000,96 | 1,50 | -- | -- | 24,5 | 34,5 |
| E138-1_B | Nieuwbouw - blok E | 133144,32 | 395000,96 | 4,50 | -- | -- | 24,4 | 34,4 |
| E138-1_C | Nieuwbouw - blok E | 133144,32 | 395000,96 | 7,50 | -- | -- | 25,2 | 35,2 |
| E138-2_A | Nieuwbouw - blok E | 133144,51 | 394989,81 | 1,50 | -- | -- | 20,3 | 30,3 |
| E138-3_A | Nieuwbouw - blok E | 133144,82 | 394993,22 | 4,50 | -- | -- | 21,9 | 31,9 |
| E138-3_B | Nieuwbouw - blok E | 133144,82 | 394993,22 | 7,50 | -- | -- | 24,9 | 34,9 |
| E139-1_A | Nieuwbouw - blok E | 133149,92 | 395001,00 | 1,50 | -- | -- | 26,2 | 36,2 |
| E139-1_B | Nieuwbouw - blok E | 133149,92 | 395001,00 | 4,50 | -- | -- | 28,5 | 38,5 |
| E139-1_C | Nieuwbouw - blok E | 133149,92 | 395001,00 | 7,50 | -- | -- | 28,9 | 38,9 |
| E139-2_A | Nieuwbouw - blok E | 133149,96 | 394989,90 | 1,50 | -- | -- | 20,7 | 30,7 |
| E139-3_A | Nieuwbouw - blok E | 133150,28 | 394993,26 | 4,50 | -- | -- | 22,3 | 32,3 |
| E139-3_B | Nieuwbouw - blok E | 133150,28 | 394993,26 | 7,50 | -- | -- | 25,3 | 35,3 |
| E140-1_A | Nieuwbouw - blok E | 133155,25 | 395001,02 | 1,50 | -- | -- | 24,6 | 34,6 |
| E140-1_B | Nieuwbouw - blok E | 133155,25 | 395001,02 | 4,50 | -- | -- | 23,7 | 33,7 |
| E140-1_C | Nieuwbouw - blok E | 133155,25 | 395001,02 | 7,50 | -- | -- | 25,2 | 35,2 |
| E140-2_A | Nieuwbouw - blok E | 133155,74 | 394989,86 | 1,50 | -- | -- | 21,1 | 31,1 |
| E140-3_A | Nieuwbouw - blok E | 133156,11 | 394993,27 | 4,50 | -- | -- | 22,7 | 32,7 |
| E140-3_B | Nieuwbouw - blok E | 133156,11 | 394993,27 | 7,50 | -- | -- | 25,7 | 35,7 |
| E141-1_A | Nieuwbouw - blok E | 133160,77 | 395001,02 | 1,50 | -- | -- | 24,3 | 34,3 |
| E141-1_B | Nieuwbouw - blok E | 133160,77 | 395001,02 | 4,50 | -- | -- | 26,8 | 36,8 |
| E141-1_C | Nieuwbouw - blok E | 133160,77 | 395001,02 | 7,50 | -- | -- | 27,2 | 37,2 |
| E141-2_A | Nieuwbouw - blok E | 133161,56 | 394989,85 | 1,50 | -- | -- | 21,5 | 31,5 |
| E141-3_A | Nieuwbouw - blok E | 133161,40 | 394993,33 | 4,50 | -- | -- | 23,0 | 33,0 |
| E141-3_B | Nieuwbouw - blok E | 133161,40 | 394993,33 | 7,50 | -- | -- | 26,0 | 36,0 |
| E142-1_A | Nieuwbouw - blok E | 133166,37 | 395001,02 | 1,50 | -- | -- | 24,0 | 34,0 |
| E142-1_B | Nieuwbouw - blok E | 133166,37 | 395001,02 | 4,50 | -- | -- | 25,6 | 35,6 |
| E142-1_C | Nieuwbouw - blok E | 133166,37 | 395001,02 | 7,50 | -- | -- | 26,1 | 36,1 |
| E142-2_A | Nieuwbouw - blok E | 133166,81 | 394989,85 | 1,50 | -- | -- | 21,8 | 31,8 |
| E142-3_A | Nieuwbouw - blok E | 133166,61 | 394993,36 | 4,50 | -- | -- | 32,1 | 42,1 |
| E142-3_B | Nieuwbouw - blok E | 133166,61 | 394993,36 | 7,50 | -- | -- | 32,7 | 42,7 |
| E143-1_A | Nieuwbouw - blok E | 133172,09 | 395001,02 | 1,50 | -- | -- | 24,7 | 34,7 |
| E143-1_B | Nieuwbouw - blok E | 133172,09 | 395001,02 | 4,50 | -- | -- | 24,7 | 34,7 |
| E143-1_C | Nieuwbouw - blok E | 133172,09 | 395001,02 | 7,50 | -- | -- | 25,3 | 35,3 |
| E143-2_A | Nieuwbouw - blok E | 133171,93 | 394989,85 | 1,50 | -- | -- | 22,1 | 32,1 |
| E143-3_A | Nieuwbouw - blok E | 133171,81 | 394993,40 | 4,50 | -- | -- | 32,2 | 42,2 |
| E143-3_B | Nieuwbouw - blok E | 133171,81 | 394993,40 | 7,50 | -- | -- | 32,9 | 42,9 |
| E144-1_A | Nieuwbouw - blok E | 133177,61 | 395001,02 | 1,50 | -- | -- | 24,0 | 34,0 |
| E144-1_B | Nieuwbouw - blok E | 133177,61 | 395001,02 | 4,50 | -- | -- | 24,0 | 34,0 |
| E144-1_C | Nieuwbouw - blok E | 133177,61 | 395001,02 | 7,50 | -- | -- | 24,7 | 34,7 |
| E144-2_A | Nieuwbouw - blok E | 133177,34 | 394989,84 | 1,50 | -- | -- | 22,4 | 32,4 |
| E144-3_A | Nieuwbouw - blok E | 133177,18 | 394993,43 | 4,50 | -- | -- | 31,1 | 41,1 |
| E144-3_B | Nieuwbouw - blok E | 133177,18 | 394993,43 | 7,50 | -- | -- | 33,0 | 43,0 |
| E145-1_A | Nieuwbouw - blok E | 133182,78 | 395001,02 | 1,50 | -- | -- | 23,5 | 33,5 |
| E145-1_B | Nieuwbouw - blok E | 133182,78 | 395001,02 | 4,50 | -- | -- | 23,5 | 33,5 |
| E145-1_C | Nieuwbouw - blok E | 133182,78 | 395001,02 | 7,50 | -- | -- | 24,2 | 34,2 |
| E145-2_A | Nieuwbouw - blok E | 133182,94 | 394989,84 | 1,50 | -- | -- | 22,6 | 32,6 |
| E145-3_A | Nieuwbouw - blok E | 133187,73 | 394996,46 | 1,50 | -- | -- | 30,6 | 40,6 |
| E145-4_A | Nieuwbouw - blok E | 133182,74 | 394993,47 | 4,50 | -- | -- | 31,2 | 41,2 |
| E145-4_B | Nieuwbouw - blok E | 133182,74 | 394993,47 | 7,50 | -- | -- | 33,2 | 43,2 |
| E145-5_A | Nieuwbouw - blok E | 133185,76 | 394996,22 | 4,50 | -- | -- | 30,5 | 40,5 |
| E145-5_B | Nieuwbouw - blok E | 133185,76 | 394996,22 | 7,50 | -- | -- | 32,1 | 42,1 |
| F146-1_A | Nieuwbouw - blok F | 133185,94 | 394972,51 | 1,50 | -- | -- | 18,6 | 28,6 |
| F146-1_B | Nieuwbouw - blok F | 133185,94 | 394972,51 | 4,50 | -- | -- | 18,8 | 28,8 |
| F146-1_C | Nieuwbouw - blok F | 133185,94 | 394972,51 | 7,50 | -- | -- | 20,2 | 30,2 |
| F146-2_A | Nieuwbouw - blok F | 133173,71 | 394972,36 | 1,50 | -- | -- | 23,5 | 33,5 |
| F146-2_B | Nieuwbouw - blok F | 133173,71 | 394972,36 | 4,50 | -- | -- | 25,3 | 35,3 |
| F146-2_C | Nieuwbouw - blok F | 133173,71 | 394972,36 | 7,50 | -- | -- | 30,6 | 40,6 |
| F146-3_A | Nieuwbouw - blok F | 133179,32 | 394975,50 | 1,50 | -- | -- | 28,2 | 38,2 |

Alle getoonde dB-waarden zijn A-gewogen

Rapport: Resultatentabel
Model: WII - kazerne IBS LAr,LT ontwerpwijziging
LAeq totaalresultaten voor toetspunten
Groep: west
Groepsreductie: Nee

| Naam Toetspunt | Omschrijving | X | Y | Hoogte | Dag | Avond | Nacht | Etmaal |
|---|---|---|---|---|---|---|---|---|
| F146-3_B | Nieuwbouw - blok F | 133179,32 | 394975,50 | 4,50 | -- | -- | 28,0 | 38,0 |
| F146-3_C | Nieuwbouw - blok F | 133179,32 | 394975,50 | 7,50 | -- | -- | 28,2 | 38,2 |
| F146-4_A | Nieuwbouw - blok F | 133182,63 | 394969,41 | 1,50 | -- | -- | 22,5 | 32,5 |
| F146-4_B | Nieuwbouw - blok F | 133182,63 | 394969,41 | 4,50 | -- | -- | 25,4 | 35,4 |
| F146-4_C | Nieuwbouw - blok F | 133182,63 | 394969,41 | 7,50 | -- | -- | 33,5 | 43,5 |
| F147-1_A | Nieuwbouw - blok F | 133185,94 | 394959,35 | 1,50 | -- | -- | 18,5 | 28,5 |
| F147-1_B | Nieuwbouw - blok F | 133185,94 | 394959,35 | 4,50 | -- | -- | 18,7 | 28,7 |
| F147-1_C | Nieuwbouw - blok F | 133185,94 | 394959,35 | 7,50 | -- | -- | 20,1 | 30,1 |
| F147-2_A | Nieuwbouw - blok F | 133173,87 | 394958,97 | 1,50 | -- | -- | 22,6 | 32,6 |
| F147-2_B | Nieuwbouw - blok F | 133173,87 | 394958,97 | 4,50 | -- | -- | 24,8 | 34,8 |
| F147-2_C | Nieuwbouw - blok F | 133173,87 | 394958,97 | 7,50 | -- | -- | 33,6 | 43,6 |
| F147-3_A | Nieuwbouw - blok F | 133180,47 | 394956,35 | 1,50 | -- | -- | 23,5 | 33,5 |
| F147-3_B | Nieuwbouw - blok F | 133180,47 | 394956,35 | 4,50 | -- | -- | 25,5 | 35,5 |
| F147-3_C | Nieuwbouw - blok F | 133180,47 | 394956,35 | 7,50 | -- | -- | 32,1 | 42,1 |
| F147-4_A | Nieuwbouw - blok F | 133182,53 | 394962,43 | 1,50 | -- | -- | 21,5 | 31,5 |
| F147-4_B | Nieuwbouw - blok F | 133182,53 | 394962,43 | 4,50 | -- | -- | 27,9 | 37,9 |
| F147-4_C | Nieuwbouw - blok F | 133182,53 | 394962,43 | 7,50 | -- | -- | 28,2 | 38,2 |
| F148-1_A | Nieuwbouw - blok F | 133185,92 | 394943,87 | 1,50 | -- | -- | 17,1 | 27,1 |
| F148-1_B | Nieuwbouw - blok F | 133185,92 | 394943,87 | 4,50 | -- | -- | 17,4 | 27,4 |
| F148-1_C | Nieuwbouw - blok F | 133185,92 | 394943,87 | 7,50 | -- | -- | 19,1 | 29,1 |
| F148-2_A | Nieuwbouw - blok F | 133173,83 | 394944,34 | 1,50 | -- | -- | 23,1 | 33,1 |
| F148-2_B | Nieuwbouw - blok F | 133173,83 | 394944,34 | 4,50 | -- | -- | 23,8 | 33,8 |
| F148-2_C | Nieuwbouw - blok F | 133173,83 | 394944,34 | 7,50 | -- | -- | 25,2 | 35,2 |
| F148-3_A | Nieuwbouw - blok F | 133179,48 | 394947,41 | 1,50 | -- | -- | 24,5 | 34,5 |
| F148-3_B | Nieuwbouw - blok F | 133179,48 | 394947,41 | 4,50 | -- | -- | 28,9 | 38,9 |
| F148-3_C | Nieuwbouw - blok F | 133179,48 | 394947,41 | 7,50 | -- | -- | 29,3 | 39,3 |
| F149-1_A | Nieuwbouw - blok F | 133186,10 | 394937,82 | 1,50 | -- | -- | 17,6 | 27,6 |
| F149-1_B | Nieuwbouw - blok F | 133186,10 | 394937,82 | 4,50 | -- | -- | 17,9 | 27,9 |
| F149-1_C | Nieuwbouw - blok F | 133186,10 | 394937,82 | 7,50 | -- | -- | 19,5 | 29,5 |
| F149-2_A | Nieuwbouw - blok F | 133173,83 | 394937,77 | 1,50 | -- | -- | 21,4 | 31,4 |
| F149-2_B | Nieuwbouw - blok F | 133173,83 | 394937,77 | 4,50 | -- | -- | 22,5 | 32,5 |
| F149-2_C | Nieuwbouw - blok F | 133173,83 | 394937,77 | 7,50 | -- | -- | 24,3 | 34,3 |
| F149-3_A | Nieuwbouw - blok F | 133182,73 | 394935,13 | 1,50 | -- | -- | 22,6 | 32,6 |
| F149-3_B | Nieuwbouw - blok F | 133182,73 | 394935,13 | 4,50 | -- | -- | 22,6 | 32,6 |
| F149-3_C | Nieuwbouw - blok F | 133182,73 | 394935,13 | 7,50 | -- | -- | 24,6 | 34,6 |
| F150-1_A | Nieuwbouw - blok F | 133186,20 | 394925,60 | 1,50 | -- | -- | 18,4 | 28,4 |
| F150-1_B | Nieuwbouw - blok F | 133186,20 | 394925,60 | 4,50 | -- | -- | 18,6 | 28,6 |
| F150-1_C | Nieuwbouw - blok F | 133186,20 | 394925,60 | 7,50 | -- | -- | 20,0 | 30,0 |
| F150-2_A | Nieuwbouw - blok F | 133173,83 | 394925,46 | 1,50 | -- | -- | 23,3 | 33,3 |
| F150-2_B | Nieuwbouw - blok F | 133173,83 | 394925,46 | 4,50 | -- | -- | 24,0 | 34,0 |
| F150-2_C | Nieuwbouw - blok F | 133173,83 | 394925,46 | 7,50 | -- | -- | 26,9 | 36,9 |
| F150-3_A | Nieuwbouw - blok F | 133182,94 | 394928,53 | 1,50 | -- | -- | 22,7 | 32,7 |
| F150-3_B | Nieuwbouw - blok F | 133182,94 | 394928,53 | 4,50 | -- | -- | 25,9 | 35,9 |
| F150-3_C | Nieuwbouw - blok F | 133182,94 | 394928,53 | 7,50 | -- | -- | 24,4 | 34,4 |
| F150-4_A | Nieuwbouw - blok F | 133180,11 | 394922,21 | 1,50 | -- | -- | 32,6 | 42,6 |
| F150-4_B | Nieuwbouw - blok F | 133180,11 | 394922,21 | 4,50 | -- | -- | 32,6 | 42,6 |
| F150-4_C | Nieuwbouw - blok F | 133180,11 | 394922,21 | 7,50 | -- | -- | 33,2 | 43,2 |
| F151-1_A | Nieuwbouw - blok F | 133158,78 | 394921,87 | 1,50 | -- | -- | 31,4 | 41,4 |
| F151-1_B | Nieuwbouw - blok F | 133158,78 | 394921,87 | 4,50 | -- | -- | 31,5 | 41,5 |
| F151-1_C | Nieuwbouw - blok F | 133158,78 | 394921,87 | 7,50 | -- | -- | 33,5 | 43,5 |
| F151-2_A | Nieuwbouw - blok F | 133158,37 | 394931,92 | 1,50 | -- | -- | 26,1 | 36,1 |
| F151-2_B | Nieuwbouw - blok F | 133158,37 | 394931,92 | 4,50 | -- | -- | 21,4 | 31,4 |
| F151-2_C | Nieuwbouw - blok F | 133158,37 | 394931,92 | 7,50 | -- | -- | 23,4 | 33,4 |
| F151-3_A | Nieuwbouw - blok F | 133161,84 | 394926,77 | 1,50 | -- | -- | 24,8 | 34,8 |
| F151-3_B | Nieuwbouw - blok F | 133161,84 | 394926,77 | 4,50 | -- | -- | 25,6 | 35,6 |
| F151-3_C | Nieuwbouw - blok F | 133161,84 | 394926,77 | 7,50 | -- | -- | 25,0 | 35,0 |
| F152-1_A | Nieuwbouw - blok F | 133153,02 | 394921,82 | 1,50 | -- | -- | 32,1 | 42,1 |
| F152-1_B | Nieuwbouw - blok F | 133153,02 | 394921,82 | 4,50 | -- | -- | 32,1 | 42,1 |
| F152-1_C | Nieuwbouw - blok F | 133153,02 | 394921,82 | 7,50 | -- | -- | 32,6 | 42,6 |

Alle getoonde dB-waarden zijn A-gewogen

Rapport: Resultatentabel
Model: WII - kazerne IBS LAr,LT ontwerpwijziging
LAeq totaalresultaten voor toetspunten
Groep: west
Groepsreductie: Nee

| Naam Toetspunt | Omschrijving | X | Y | Hoogte | Dag | Avond | Nacht | Etmaal |
|---|---|---|---|---|---|---|---|---|
| F152-2_A | Nieuwbouw - blok F | 133152,86 | 394931,84 | 1,50 | -- | -- | 19,0 | 29,0 |
| F152-2_B | Nieuwbouw - blok F | 133152,86 | 394931,84 | 4,50 | -- | -- | 24,8 | 34,8 |
| F152-2_C | Nieuwbouw - blok F | 133152,86 | 394931,84 | 7,50 | -- | -- | 23,1 | 33,1 |
| F153-1_A | Nieuwbouw - blok F | 133147,47 | 394921,78 | 1,50 | -- | -- | 33,1 | 43,1 |
| F153-1_B | Nieuwbouw - blok F | 133147,47 | 394921,78 | 4,50 | -- | -- | 33,1 | 43,1 |
| F153-1_C | Nieuwbouw - blok F | 133147,47 | 394921,78 | 7,50 | -- | -- | 33,4 | 43,4 |
| F153-2_A | Nieuwbouw - blok F | 133147,62 | 394931,76 | 1,50 | -- | -- | 16,6 | 26,6 |
| F153-2_B | Nieuwbouw - blok F | 133147,62 | 394931,76 | 4,50 | -- | -- | 21,7 | 31,7 |
| F153-2_C | Nieuwbouw - blok F | 133147,62 | 394931,76 | 7,50 | -- | -- | 22,8 | 32,8 |
| F153-3_A | Nieuwbouw - blok F | 133145,35 | 394927,33 | 7,50 | -- | -- | 22,6 | 32,6 |
| F154-1_A | Nieuwbouw - blok F | 133142,02 | 394923,81 | 1,50 | -- | -- | 23,5 | 33,5 |
| F154-1_B | Nieuwbouw - blok F | 133142,02 | 394923,81 | 4,50 | -- | -- | 27,9 | 37,9 |
| F154-2_A | Nieuwbouw - blok F | 133142,07 | 394933,90 | 1,50 | -- | -- | 20,1 | 30,1 |
| F154-2_B | Nieuwbouw - blok F | 133142,07 | 394933,90 | 4,50 | -- | -- | 21,9 | 31,9 |
| F154-3_A | Nieuwbouw - blok F | 133139,17 | 394928,46 | 1,50 | -- | -- | 21,8 | 31,8 |
| F154-3_B | Nieuwbouw - blok F | 133139,17 | 394928,46 | 4,50 | -- | -- | 22,8 | 32,8 |
| F155-1_A | Nieuwbouw - blok F | 133121,77 | 394928,45 | 1,50 | -- | -- | 17,2 | 27,2 |
| F155-1_B | Nieuwbouw - blok F | 133121,77 | 394928,45 | 4,50 | -- | -- | 18,1 | 28,1 |
| F155-1_C | Nieuwbouw - blok F | 133121,77 | 394928,45 | 7,50 | -- | -- | 20,0 | 30,0 |
| F155-2_A | Nieuwbouw - blok F | 133128,34 | 394928,93 | 1,50 | -- | -- | 24,8 | 34,8 |
| F155-2_B | Nieuwbouw - blok F | 133128,34 | 394928,93 | 4,50 | -- | -- | 24,3 | 34,3 |
| F155-2_C | Nieuwbouw - blok F | 133128,34 | 394928,93 | 7,50 | -- | -- | 24,3 | 34,3 |
| F155-3_A | Nieuwbouw - blok F | 133125,10 | 394924,06 | 1,50 | -- | -- | 29,2 | 39,2 |
| F155-3_B | Nieuwbouw - blok F | 133125,10 | 394924,06 | 4,50 | -- | -- | 25,5 | 35,5 |
| F155-3_C | Nieuwbouw - blok F | 133125,10 | 394924,06 | 7,50 | -- | -- | 25,8 | 35,8 |
| F156-1_A | Nieuwbouw - blok F | 133121,68 | 394936,05 | 1,50 | -- | -- | 17,5 | 27,5 |
| F156-1_B | Nieuwbouw - blok F | 133121,68 | 394936,05 | 4,50 | -- | -- | 18,3 | 28,3 |
| F156-1_C | Nieuwbouw - blok F | 133121,68 | 394936,05 | 7,50 | -- | -- | 20,0 | 30,0 |
| F156-2_A | Nieuwbouw - blok F | 133131,87 | 394935,88 | 1,50 | -- | -- | 22,7 | 32,7 |
| F156-2_B | Nieuwbouw - blok F | 133131,87 | 394935,88 | 4,50 | -- | -- | 23,8 | 33,8 |
| F156-2_C | Nieuwbouw - blok F | 133131,87 | 394935,88 | 7,50 | -- | -- | 19,2 | 29,2 |
| F157-1_A | Nieuwbouw - blok F | 133121,62 | 394940,92 | 1,50 | -- | -- | 18,4 | 28,4 |
| F157-1_B | Nieuwbouw - blok F | 133121,62 | 394940,92 | 4,50 | -- | -- | 19,1 | 29,1 |
| F157-1_C | Nieuwbouw - blok F | 133121,62 | 394940,92 | 7,50 | -- | -- | 20,6 | 30,6 |
| F157-2_A | Nieuwbouw - blok F | 133131,81 | 394940,92 | 1,50 | -- | -- | 23,4 | 33,4 |
| F157-2_B | Nieuwbouw - blok F | 133131,81 | 394940,92 | 4,50 | -- | -- | 24,3 | 34,3 |
| F157-2_C | Nieuwbouw - blok F | 133131,81 | 394940,92 | 7,50 | -- | -- | 19,8 | 29,8 |
| F158-1_A | Nieuwbouw - blok F | 133120,01 | 394947,16 | 1,50 | -- | -- | 22,1 | 32,1 |
| F158-1_B | Nieuwbouw - blok F | 133120,01 | 394947,16 | 4,50 | -- | -- | 22,3 | 32,3 |
| F158-1_C | Nieuwbouw - blok F | 133120,01 | 394947,16 | 7,50 | -- | -- | 23,1 | 33,1 |
| F158-2_A | Nieuwbouw - blok F | 133130,12 | 394946,73 | 1,50 | -- | -- | 30,9 | 40,9 |
| F158-2_B | Nieuwbouw - blok F | 133130,12 | 394946,73 | 4,50 | -- | -- | 30,8 | 40,8 |
| F158-2_C | Nieuwbouw - blok F | 133130,12 | 394946,73 | 7,50 | -- | -- | 20,3 | 30,3 |
| F159-1_A | Nieuwbouw - blok F | 133119,97 | 394952,18 | 1,50 | -- | -- | 28,8 | 38,8 |
| F159-1_B | Nieuwbouw - blok F | 133119,97 | 394952,18 | 4,50 | -- | -- | 29,9 | 39,9 |
| F159-1_C | Nieuwbouw - blok F | 133119,97 | 394952,18 | 7,50 | -- | -- | 30,0 | 40,0 |
| F159-2_A | Nieuwbouw - blok F | 133130,08 | 394952,17 | 1,50 | -- | -- | 16,3 | 26,3 |
| F159-2_B | Nieuwbouw - blok F | 133130,08 | 394952,17 | 4,50 | -- | -- | 16,7 | 26,7 |
| F159-2_C | Nieuwbouw - blok F | 133130,08 | 394952,17 | 7,50 | -- | -- | 18,9 | 28,9 |
| F160-1_A | Nieuwbouw - blok F | 133119,93 | 394957,70 | 1,50 | -- | -- | 33,6 | 43,6 |
| F160-1_B | Nieuwbouw - blok F | 133119,93 | 394957,70 | 4,50 | -- | -- | 33,6 | 43,6 |
| F160-1_C | Nieuwbouw - blok F | 133119,93 | 394957,70 | 7,50 | -- | -- | 34,5 | 44,5 |
| F160-2_A | Nieuwbouw - blok F | 133130,04 | 394957,49 | 1,50 | -- | -- | 15,9 | 25,9 |
| F160-2_B | Nieuwbouw - blok F | 133130,04 | 394957,49 | 4,50 | -- | -- | 16,4 | 26,4 |
| F160-2_C | Nieuwbouw - blok F | 133130,04 | 394957,49 | 7,50 | -- | -- | 18,7 | 28,7 |
| F161-1_A | Nieuwbouw - blok F | 133119,89 | 394962,97 | 1,50 | -- | -- | 33,5 | 43,5 |
| F161-1_B | Nieuwbouw - blok F | 133119,89 | 394962,97 | 4,50 | -- | -- | 33,5 | 43,5 |
| F161-1_C | Nieuwbouw - blok F | 133119,89 | 394962,97 | 7,50 | -- | -- | 34,5 | 44,5 |
| F161-2_A | Nieuwbouw - blok F | 133130,00 | 394963,13 | 1,50 | -- | -- | 24,3 | 34,3 |

Alle getoonde dB-waarden zijn A-gewogen

Rapport: Resultatentabel
Model: WII - kazerne IBS LAr,LT ontwerpwijziging
LAeq totaalresultaten voor toetspunten
Groep: west
Groepsreductie: Nee

| Naam Toetspunt | Omschrijving | X | Y | Hoogte | Dag | Avond | Nacht | Etmaal |
|---|---|---|---|---|---|---|---|---|
| F161-2_B | Nieuwbouw - blok F | 133130,00 | 394963,13 | 4,50 | -- | -- | 27,4 | 37,4 |
| F161-2_C | Nieuwbouw - blok F | 133130,00 | 394963,13 | 7,50 | -- | -- | 18,7 | 28,7 |
| F162-1_A | Nieuwbouw - blok F | 133119,85 | 394968,24 | 1,50 | -- | -- | 29,1 | 39,1 |
| F162-1_B | Nieuwbouw - blok F | 133119,85 | 394968,24 | 4,50 | -- | -- | 29,0 | 39,0 |
| F162-1_C | Nieuwbouw - blok F | 133119,85 | 394968,24 | 7,50 | -- | -- | 29,1 | 39,1 |
| F162-2_A | Nieuwbouw - blok F | 133129,96 | 394968,32 | 1,50 | -- | -- | 16,1 | 26,1 |
| F162-2_B | Nieuwbouw - blok F | 133129,96 | 394968,32 | 4,50 | -- | -- | 16,6 | 26,6 |
| F162-2_C | Nieuwbouw - blok F | 133129,96 | 394968,32 | 7,50 | -- | -- | 18,9 | 28,9 |
| F163-1_A | Nieuwbouw - blok F | 133119,81 | 394973,76 | 1,50 | -- | -- | 19,4 | 29,4 |
| F163-1_B | Nieuwbouw - blok F | 133119,81 | 394973,76 | 4,50 | -- | -- | 19,9 | 29,9 |
| F163-1_C | Nieuwbouw - blok F | 133119,81 | 394973,76 | 7,50 | -- | -- | 21,9 | 31,9 |
| F163-2_A | Nieuwbouw - blok F | 133129,93 | 394973,67 | 1,50 | -- | -- | 25,0 | 35,0 |
| F163-2_B | Nieuwbouw - blok F | 133129,93 | 394973,67 | 4,50 | -- | -- | 27,8 | 37,8 |
| F163-2_C | Nieuwbouw - blok F | 133129,93 | 394973,67 | 7,50 | -- | -- | 19,7 | 29,7 |
| F163-3_A | Nieuwbouw - blok F | 133124,69 | 394976,78 | 1,50 | -- | -- | 19,4 | 29,4 |
| F163-3_B | Nieuwbouw - blok F | 133124,69 | 394976,78 | 4,50 | -- | -- | 20,4 | 30,4 |
| F163-3_C | Nieuwbouw - blok F | 133124,69 | 394976,78 | 7,50 | -- | -- | 23,0 | 33,0 |
| G110-1_A | Nieuwbouw - Blok G | 133141,16 | 394844,44 | 1,50 | -- | -- | 26,3 | 36,3 |
| G110-1_B | Nieuwbouw - Blok G | 133141,16 | 394844,44 | 4,50 | -- | -- | 16,3 | 26,3 |
| G110-1_C | Nieuwbouw - Blok G | 133141,16 | 394844,44 | 7,50 | -- | -- | 19,3 | 29,3 |
| G110-2_A | Nieuwbouw - Blok G | 133140,93 | 394854,45 | 1,50 | -- | -- | 23,0 | 33,0 |
| G110-2_B | Nieuwbouw - Blok G | 133140,93 | 394854,45 | 4,50 | -- | -- | 24,6 | 34,6 |
| G110-2_C | Nieuwbouw - Blok G | 133140,93 | 394854,45 | 7,50 | -- | -- | 25,6 | 35,6 |
| G110-3_A | Nieuwbouw - Blok G | 133138,08 | 394849,59 | 1,50 | -- | -- | 19,5 | 29,5 |
| G110-3_B | Nieuwbouw - Blok G | 133138,08 | 394849,59 | 4,50 | -- | -- | 21,1 | 31,1 |
| G110-3_C | Nieuwbouw - Blok G | 133138,08 | 394849,59 | 7,50 | -- | -- | 22,3 | 32,3 |
| G110-4_A | Nieuwbouw - Blok G | 133144,21 | 394852,03 | 1,50 | -- | -- | 21,6 | 31,6 |
| G110-4_B | Nieuwbouw - Blok G | 133144,21 | 394852,03 | 4,50 | -- | -- | 22,8 | 32,8 |
| G110-4_C | Nieuwbouw - Blok G | 133144,21 | 394852,03 | 7,50 | -- | -- | 17,9 | 27,9 |
| G111-1_A | Nieuwbouw - Blok G | 133121,74 | 394848,77 | 1,50 | -- | -- | 18,7 | 28,7 |
| G111-1_B | Nieuwbouw - Blok G | 133121,74 | 394848,77 | 4,50 | -- | -- | 19,4 | 29,4 |
| G111-1_C | Nieuwbouw - Blok G | 133121,74 | 394848,77 | 7,50 | -- | -- | 21,0 | 31,0 |
| G111-2_A | Nieuwbouw - Blok G | 133128,35 | 394848,68 | 1,50 | -- | -- | 21,9 | 31,9 |
| G111-2_B | Nieuwbouw - Blok G | 133128,35 | 394848,68 | 4,50 | -- | -- | 23,3 | 33,3 |
| G111-2_C | Nieuwbouw - Blok G | 133128,35 | 394848,68 | 7,50 | -- | -- | 23,8 | 33,8 |
| G111-3_A | Nieuwbouw - Blok G | 133125,09 | 394844,25 | 1,50 | -- | -- | 28,9 | 38,9 |
| G111-3_B | Nieuwbouw - Blok G | 133125,09 | 394844,25 | 4,50 | -- | -- | 28,7 | 38,7 |
| G111-3_C | Nieuwbouw - Blok G | 133125,09 | 394844,25 | 7,50 | -- | -- | 28,8 | 38,8 |
| G112-1_A | Nieuwbouw - Blok G | 133121,36 | 394857,05 | 1,50 | -- | -- | 17,0 | 27,0 |
| G112-1_B | Nieuwbouw - Blok G | 133121,36 | 394857,05 | 4,50 | -- | -- | 17,8 | 27,8 |
| G112-1_C | Nieuwbouw - Blok G | 133121,36 | 394857,05 | 7,50 | -- | -- | 19,6 | 29,6 |
| G112-2_A | Nieuwbouw - Blok G | 133131,44 | 394856,64 | 1,50 | -- | -- | 30,6 | 40,6 |
| G112-2_B | Nieuwbouw - Blok G | 133131,44 | 394856,64 | 4,50 | -- | -- | 30,6 | 40,6 |
| G112-2_C | Nieuwbouw - Blok G | 133131,44 | 394856,64 | 7,50 | -- | -- | 19,0 | 29,0 |
| G113-1_A | Nieuwbouw - Blok G | 133121,14 | 394861,77 | 1,50 | -- | -- | 16,9 | 26,9 |
| G113-1_B | Nieuwbouw - Blok G | 133121,14 | 394861,77 | 4,50 | -- | -- | 17,8 | 27,8 |
| G113-1_C | Nieuwbouw - Blok G | 133121,14 | 394861,77 | 7,50 | -- | -- | 19,7 | 29,7 |
| G113-2_A | Nieuwbouw - Blok G | 133131,49 | 394862,13 | 1,50 | -- | -- | 29,8 | 39,8 |
| G113-2_B | Nieuwbouw - Blok G | 133131,49 | 394862,13 | 4,50 | -- | -- | 18,3 | 28,3 |
| G113-2_C | Nieuwbouw - Blok G | 133131,49 | 394862,13 | 7,50 | -- | -- | 20,0 | 30,0 |
| G114-1_A | Nieuwbouw - Blok G | 133120,30 | 394868,06 | 1,50 | -- | -- | 16,8 | 26,8 |
| G114-1_B | Nieuwbouw - Blok G | 133120,30 | 394868,06 | 4,50 | -- | -- | 17,6 | 27,6 |
| G114-1_C | Nieuwbouw - Blok G | 133120,30 | 394868,06 | 7,50 | -- | -- | 19,5 | 29,5 |
| G114-2_A | Nieuwbouw - Blok G | 133130,77 | 394867,80 | 1,50 | -- | -- | 29,8 | 39,8 |
| G114-2_B | Nieuwbouw - Blok G | 133130,77 | 394867,80 | 4,50 | -- | -- | 18,0 | 28,0 |
| G114-2_C | Nieuwbouw - Blok G | 133130,77 | 394867,80 | 7,50 | -- | -- | 19,8 | 29,8 |
| G115-1_A | Nieuwbouw - Blok G | 133120,29 | 394873,42 | 1,50 | -- | -- | 17,0 | 27,0 |
| G115-1_B | Nieuwbouw - Blok G | 133120,29 | 394873,42 | 4,50 | -- | -- | 17,8 | 27,8 |
| G115-1_C | Nieuwbouw - Blok G | 133120,29 | 394873,42 | 7,50 | -- | -- | 19,6 | 29,6 |

Alle getoonde dB-waarden zijn A-gewogen

Rapport: Resultatentabel
Model: WII - kazerne IBS LAr,LT ontwerpwijziging
LAeq totaalresultaten voor toetspunten
Groep: west
Groepsreductie: Nee

| Naam Toetspunt | Omschrijving | X | Y | Hoogte | Dag | Avond | Nacht | Etmaal |
|---|---|---|---|---|---|---|---|---|
| G115-2_A | Nieuwbouw - Blok G | 133130,76 | 394873,73 | 1,50 | -- | -- | 29,8 | 39,8 |
| G115-2_B | Nieuwbouw - Blok G | 133130,76 | 394873,73 | 4,50 | -- | -- | 16,6 | 26,6 |
| G115-2_C | Nieuwbouw - Blok G | 133130,76 | 394873,73 | 7,50 | -- | -- | 18,9 | 28,9 |
| G116-1_A | Nieuwbouw - Blok G | 133120,28 | 394879,79 | 1,50 | -- | -- | 20,7 | 30,7 |
| G116-1_B | Nieuwbouw - Blok G | 133120,28 | 394879,79 | 4,50 | -- | -- | 21,5 | 31,5 |
| G116-1_C | Nieuwbouw - Blok G | 133120,28 | 394879,79 | 7,50 | -- | -- | 23,1 | 33,1 |
| G116-2_A | Nieuwbouw - Blok G | 133130,75 | 394879,43 | 1,50 | -- | -- | 19,1 | 29,1 |
| G116-2_B | Nieuwbouw - Blok G | 133130,75 | 394879,43 | 4,50 | -- | -- | 19,6 | 29,6 |
| G116-2_C | Nieuwbouw - Blok G | 133130,75 | 394879,43 | 7,50 | -- | -- | 21,9 | 31,9 |
| G117-1_A | Nieuwbouw - Blok G | 133120,26 | 394885,78 | 1,50 | -- | -- | 23,1 | 33,1 |
| G117-1_B | Nieuwbouw - Blok G | 133120,26 | 394885,78 | 4,50 | -- | -- | 23,6 | 33,6 |
| G117-1_C | Nieuwbouw - Blok G | 133120,26 | 394885,78 | 7,50 | -- | -- | 24,8 | 34,8 |
| G117-2_A | Nieuwbouw - Blok G | 133130,74 | 394885,54 | 1,50 | -- | -- | 20,7 | 30,7 |
| G117-2_B | Nieuwbouw - Blok G | 133130,74 | 394885,54 | 4,50 | -- | -- | 21,1 | 31,1 |
| G117-2_C | Nieuwbouw - Blok G | 133130,74 | 394885,54 | 7,50 | -- | -- | 22,9 | 32,9 |
| G117-3_A | Nieuwbouw - Blok G | 133125,14 | 394888,79 | 1,50 | -- | -- | 32,6 | 42,6 |
| G117-3_B | Nieuwbouw - Blok G | 133125,14 | 394888,79 | 4,50 | -- | -- | 32,5 | 42,5 |
| G117-3_C | Nieuwbouw - Blok G | 133125,14 | 394888,79 | 7,50 | -- | -- | 28,2 | 38,2 |
| G118-1_A | Nieuwbouw - Blok G | 133126,91 | 394912,78 | 1,50 | -- | -- | 24,4 | 34,4 |
| G118-1_B | Nieuwbouw - Blok G | 133126,91 | 394912,78 | 4,50 | -- | -- | 23,1 | 33,1 |
| G118-2_A | Nieuwbouw - Blok G | 133127,41 | 394891,05 | 1,50 | -- | -- | 32,3 | 42,3 |
| G118-3_A | Nieuwbouw - Blok G | 133123,35 | 394908,17 | 1,50 | -- | -- | 23,8 | 33,8 |
| G118-3_B | Nieuwbouw - Blok G | 133123,35 | 394908,17 | 4,50 | -- | -- | 24,3 | 34,3 |
| G118-4_A | Nieuwbouw - Blok G | 133131,12 | 394897,71 | 1,50 | -- | -- | 21,9 | 31,9 |
| G118-5_A | Nieuwbouw - Blok G | 133123,41 | 394897,32 | 1,50 | -- | -- | 31,4 | 41,4 |
| G119-1_A | Nieuwbouw - Blok G | 133133,59 | 394912,79 | 1,50 | -- | -- | 24,7 | 34,7 |
| G119-1_B | Nieuwbouw - Blok G | 133133,59 | 394912,79 | 4,50 | -- | -- | 25,6 | 35,6 |
| G119-1_C | Nieuwbouw - Blok G | 133133,59 | 394912,79 | 7,50 | -- | -- | 25,7 | 35,7 |
| G119-2_A | Nieuwbouw - Blok G | 133133,71 | 394902,91 | 1,50 | -- | -- | 27,4 | 37,4 |
| G119-2_B | Nieuwbouw - Blok G | 133133,71 | 394902,91 | 4,50 | -- | -- | 32,4 | 42,4 |
| G119-2_C | Nieuwbouw - Blok G | 133133,71 | 394902,91 | 7,50 | -- | -- | 32,6 | 42,6 |
| G119-3_A | Nieuwbouw - Blok G | 133130,81 | 394905,61 | 4,50 | -- | -- | 26,6 | 36,6 |
| G119-3_B | Nieuwbouw - Blok G | 133130,81 | 394905,61 | 7,50 | -- | -- | 27,5 | 37,5 |
| G119-4_A | Nieuwbouw - Blok G | 133141,90 | 394907,75 | 7,50 | -- | -- | 23,2 | 33,2 |
| G120-1_A | Nieuwbouw - Blok G | 133138,89 | 394912,81 | 1,50 | -- | -- | 24,9 | 34,9 |
| G120-1_B | Nieuwbouw - Blok G | 133138,89 | 394912,81 | 4,50 | -- | -- | 25,8 | 35,8 |
| G120-1_C | Nieuwbouw - Blok G | 133138,89 | 394912,81 | 7,50 | -- | -- | 26,2 | 36,2 |
| G120-2_A | Nieuwbouw - Blok G | 133138,94 | 394903,03 | 1,50 | -- | -- | 30,0 | 40,0 |
| G120-2_B | Nieuwbouw - Blok G | 133138,94 | 394903,03 | 4,50 | -- | -- | 31,1 | 41,1 |
| G120-2_C | Nieuwbouw - Blok G | 133138,94 | 394903,03 | 7,50 | -- | -- | 31,4 | 41,4 |
| G121-1_A | Nieuwbouw - Blok G | 133144,25 | 394914,08 | 1,50 | -- | -- | 23,5 | 33,5 |
| G121-1_B | Nieuwbouw - Blok G | 133144,25 | 394914,08 | 4,50 | -- | -- | 24,6 | 34,6 |
| G121-2_A | Nieuwbouw - Blok G | 133144,69 | 394904,03 | 1,50 | -- | -- | 30,1 | 40,1 |
| G121-2_B | Nieuwbouw - Blok G | 133144,69 | 394904,03 | 4,50 | -- | -- | 28,4 | 38,4 |
| G122-1_A | Nieuwbouw - Blok G | 133149,61 | 394914,08 | 1,50 | -- | -- | 23,8 | 33,8 |
| G122-1_B | Nieuwbouw - Blok G | 133149,61 | 394914,08 | 4,50 | -- | -- | 24,9 | 34,9 |
| G122-2_A | Nieuwbouw - Blok G | 133150,24 | 394904,03 | 1,50 | -- | -- | 27,3 | 37,3 |
| G122-2_B | Nieuwbouw - Blok G | 133150,24 | 394904,03 | 4,50 | -- | -- | 29,0 | 39,0 |
| G123-1_A | Nieuwbouw - Blok G | 133154,85 | 394914,08 | 1,50 | -- | -- | 24,1 | 34,1 |
| G123-1_B | Nieuwbouw - Blok G | 133154,85 | 394914,08 | 4,50 | -- | -- | 25,2 | 35,2 |
| G123-2_A | Nieuwbouw - Blok G | 133155,16 | 394904,03 | 1,50 | -- | -- | 26,8 | 36,8 |
| G123-2_B | Nieuwbouw - Blok G | 133155,16 | 394904,03 | 4,50 | -- | -- | 31,1 | 41,1 |
| G124-1_A | Nieuwbouw - Blok G | 133160,65 | 394914,08 | 1,50 | -- | -- | 24,4 | 34,4 |
| G124-1_B | Nieuwbouw - Blok G | 133160,65 | 394914,08 | 4,50 | -- | -- | 25,5 | 35,5 |
| G124-2_A | Nieuwbouw - Blok G | 133160,78 | 394904,03 | 1,50 | -- | -- | 23,8 | 33,8 |
| G124-2_B | Nieuwbouw - Blok G | 133160,78 | 394904,03 | 4,50 | -- | -- | 31,4 | 41,4 |
| G124-3_A | Nieuwbouw - Blok G | 133163,39 | 394908,93 | 1,50 | -- | -- | 26,4 | 36,4 |
| G124-3_B | Nieuwbouw - Blok G | 133163,39 | 394908,93 | 4,50 | -- | -- | 25,9 | 35,9 |
| G125-1_A | Nieuwbouw - Blok G | 133186,25 | 394907,41 | 1,50 | -- | -- | 25,3 | 35,3 |

Alle getoonde dB-waarden zijn A-gewogen

Rapport: Resultatentabel
Model: WII - kazerne IBS LAr,LT ontwerpwijziging
LAeq totaalresultaten voor toetspunten
Groep: west
Groepsreductie: Nee

| Naam Toetspunt | Omschrijving | X | Y | Hoogte | Dag | Avond | Nacht | Etmaal |
|---|---|---|---|---|---|---|---|---|
| G125-1_B | Nieuwbouw - Blok G | 133186,25 | 394907,41 | 4,50 | -- | -- | 22,0 | 32,0 |
| G125-1_C | Nieuwbouw - Blok G | 133186,25 | 394907,41 | 7,50 | -- | -- | 23,5 | 33,5 |
| G125-2_A | Nieuwbouw - Blok G | 133174,16 | 394906,67 | 1,50 | -- | -- | 27,2 | 37,2 |
| G125-2_B | Nieuwbouw - Blok G | 133174,16 | 394906,67 | 4,50 | -- | -- | 30,4 | 40,4 |
| G125-2_C | Nieuwbouw - Blok G | 133174,16 | 394906,67 | 7,50 | -- | -- | 28,7 | 38,7 |
| G125-3_A | Nieuwbouw - Blok G | 133179,83 | 394910,70 | 1,50 | -- | -- | 30,1 | 40,1 |
| G125-3_B | Nieuwbouw - Blok G | 133179,83 | 394910,70 | 4,50 | -- | -- | 26,6 | 36,6 |
| G125-3_C | Nieuwbouw - Blok G | 133179,83 | 394910,70 | 7,50 | -- | -- | 28,5 | 38,5 |
| G125-4_A | Nieuwbouw - Blok G | 133182,73 | 394904,42 | 1,50 | -- | -- | 30,8 | 40,8 |
| G125-4_B | Nieuwbouw - Blok G | 133182,73 | 394904,42 | 4,50 | -- | -- | 33,6 | 43,6 |
| G125-4_C | Nieuwbouw - Blok G | 133182,73 | 394904,42 | 7,50 | -- | -- | 31,6 | 41,6 |
| G126-1_A | Nieuwbouw - Blok G | 133186,51 | 394894,34 | 1,50 | -- | -- | 30,4 | 40,4 |
| G126-1_B | Nieuwbouw - Blok G | 133186,51 | 394894,34 | 4,50 | -- | -- | 30,5 | 40,5 |
| G126-1_C | Nieuwbouw - Blok G | 133186,51 | 394894,34 | 7,50 | -- | -- | 23,2 | 33,2 |
| G126-2_A | Nieuwbouw - Blok G | 133174,33 | 394893,93 | 1,50 | -- | -- | 34,1 | 44,1 |
| G126-2_B | Nieuwbouw - Blok G | 133174,33 | 394893,93 | 4,50 | -- | -- | 34,0 | 44,0 |
| G126-2_C | Nieuwbouw - Blok G | 133174,33 | 394893,93 | 7,50 | -- | -- | 34,0 | 44,0 |
| G126-3_A | Nieuwbouw - Blok G | 133183,11 | 394897,75 | 1,50 | -- | -- | 25,4 | 35,4 |
| G126-3_B | Nieuwbouw - Blok G | 133183,11 | 394897,75 | 4,50 | -- | -- | 31,1 | 41,1 |
| G126-3_C | Nieuwbouw - Blok G | 133183,11 | 394897,75 | 7,50 | -- | -- | 31,7 | 41,7 |
| G126-4_A | Nieuwbouw - Blok G | 133180,54 | 394891,20 | 1,50 | -- | -- | 31,6 | 41,6 |
| G126-4_B | Nieuwbouw - Blok G | 133180,54 | 394891,20 | 4,50 | -- | -- | 31,6 | 41,6 |
| G126-4_C | Nieuwbouw - Blok G | 133180,54 | 394891,20 | 7,50 | -- | -- | 31,0 | 41,0 |
| G127-1_A | Nieuwbouw - Blok G | 133187,29 | 394862,94 | 1,50 | -- | -- | 30,4 | 40,4 |
| G127-1_B | Nieuwbouw - Blok G | 133187,29 | 394862,94 | 4,50 | -- | -- | 30,3 | 40,3 |
| G127-1_C | Nieuwbouw - Blok G | 133187,29 | 394862,94 | 7,50 | -- | -- | 19,3 | 29,3 |
| G127-2_A | Nieuwbouw - Blok G | 133174,89 | 394862,96 | 1,50 | -- | -- | 20,6 | 30,6 |
| G127-2_B | Nieuwbouw - Blok G | 133174,89 | 394862,96 | 4,50 | -- | -- | 21,9 | 31,9 |
| G127-2_C | Nieuwbouw - Blok G | 133174,89 | 394862,96 | 7,50 | -- | -- | 24,0 | 34,0 |
| G127-3_A | Nieuwbouw - Blok G | 133183,12 | 394866,29 | 1,50 | -- | -- | 30,7 | 40,7 |
| G127-3_B | Nieuwbouw - Blok G | 133183,12 | 394866,29 | 4,50 | -- | -- | 30,7 | 40,7 |
| G127-3_C | Nieuwbouw - Blok G | 133183,12 | 394866,29 | 7,50 | -- | -- | 24,5 | 34,5 |
| G128-1_A | Nieuwbouw - Blok G | 133187,46 | 394856,22 | 1,50 | -- | -- | 26,5 | 36,5 |
| G128-1_B | Nieuwbouw - Blok G | 133187,46 | 394856,22 | 4,50 | -- | -- | 27,4 | 37,4 |
| G128-1_C | Nieuwbouw - Blok G | 133187,46 | 394856,22 | 7,50 | -- | -- | 19,4 | 29,4 |
| G128-2_A | Nieuwbouw - Blok G | 133174,97 | 394855,99 | 1,50 | -- | -- | 20,6 | 30,6 |
| G128-2_B | Nieuwbouw - Blok G | 133174,97 | 394855,99 | 4,50 | -- | -- | 21,9 | 31,9 |
| G128-2_C | Nieuwbouw - Blok G | 133174,97 | 394855,99 | 7,50 | -- | -- | 24,0 | 34,0 |
| G128-3_A | Nieuwbouw - Blok G | 133183,60 | 394853,76 | 1,50 | -- | -- | 19,8 | 29,8 |
| G128-3_B | Nieuwbouw - Blok G | 133183,60 | 394853,76 | 4,50 | -- | -- | 27,1 | 37,1 |
| G128-3_C | Nieuwbouw - Blok G | 133183,60 | 394853,76 | 7,50 | -- | -- | 27,9 | 37,9 |
| G129-1_A | Nieuwbouw - Blok G | 133187,52 | 394843,73 | 1,50 | -- | -- | 30,4 | 40,4 |
| G129-1_B | Nieuwbouw - Blok G | 133187,52 | 394843,73 | 4,50 | -- | -- | 30,3 | 40,3 |
| G129-1_C | Nieuwbouw - Blok G | 133187,52 | 394843,73 | 7,50 | -- | -- | 20,0 | 30,0 |
| G129-2_A | Nieuwbouw - Blok G | 133175,10 | 394843,93 | 1,50 | -- | -- | 22,0 | 32,0 |
| G129-2_B | Nieuwbouw - Blok G | 133175,10 | 394843,93 | 4,50 | -- | -- | 22,8 | 32,8 |
| G129-2_C | Nieuwbouw - Blok G | 133175,10 | 394843,93 | 7,50 | -- | -- | 26,0 | 36,0 |
| G129-3_A | Nieuwbouw - Blok G | 133183,85 | 394847,11 | 1,50 | -- | -- | 27,2 | 37,2 |
| G129-3_B | Nieuwbouw - Blok G | 133183,85 | 394847,11 | 4,50 | -- | -- | 28,0 | 38,0 |
| G129-3_C | Nieuwbouw - Blok G | 133183,85 | 394847,11 | 7,50 | -- | -- | 24,4 | 34,4 |
| G129-4_A | Nieuwbouw - Blok G | 133181,46 | 394840,70 | 1,50 | -- | -- | 25,5 | 35,5 |
| G129-4_B | Nieuwbouw - Blok G | 133181,46 | 394840,70 | 4,50 | -- | -- | 25,4 | 35,4 |
| G129-4_C | Nieuwbouw - Blok G | 133181,46 | 394840,70 | 7,50 | -- | -- | 25,7 | 35,7 |
| G130-1_A | Nieuwbouw - Blok G | 133162,98 | 394840,53 | 1,50 | -- | -- | 23,2 | 33,2 |
| G130-1_B | Nieuwbouw - Blok G | 133162,98 | 394840,53 | 4,50 | -- | -- | 23,2 | 33,2 |
| G130-1_C | Nieuwbouw - Blok G | 133162,98 | 394840,53 | 7,50 | -- | -- | 23,9 | 33,9 |
| G130-2_A | Nieuwbouw - Blok G | 133162,98 | 394850,52 | 1,50 | -- | -- | 26,5 | 36,5 |
| G130-2_B | Nieuwbouw - Blok G | 133162,98 | 394850,52 | 4,50 | -- | -- | 28,3 | 38,3 |
| G130-2_C | Nieuwbouw - Blok G | 133162,98 | 394850,52 | 7,50 | -- | -- | 23,5 | 33,5 |

Alle getoonde dB-waarden zijn A-gewogen

Rapport: Resultatentabel
Model: WII - kazerne IBS LAr,LT ontwerpwijziging
LAeq totaalresultaten voor toetspunten
Groep: west
Groepsreductie: Nee

| Naam Toetspunt | Omschrijving | X | Y | Hoogte | Dag | Avond | Nacht | Etmaal |
|---|---|---|---|---|---|---|---|---|
| G130-3_A | Nieuwbouw - Blok G | 133166,04 | 394845,28 | 1,50 | -- | -- | 28,0 | 38,0 |
| G130-3_B | Nieuwbouw - Blok G | 133166,04 | 394845,28 | 4,50 | -- | -- | 26,4 | 36,4 |
| G130-3_C | Nieuwbouw - Blok G | 133166,04 | 394845,28 | 7,50 | -- | -- | 28,4 | 38,4 |
| G131-1_A | Nieuwbouw - Blok G | 133157,31 | 394840,49 | 1,50 | -- | -- | 24,2 | 34,2 |
| G131-1_B | Nieuwbouw - Blok G | 133157,31 | 394840,49 | 4,50 | -- | -- | 24,1 | 34,1 |
| G131-1_C | Nieuwbouw - Blok G | 133157,31 | 394840,49 | 7,50 | -- | -- | 24,6 | 34,6 |
| G131-2_A | Nieuwbouw - Blok G | 133157,69 | 394850,49 | 1,50 | -- | -- | 26,9 | 36,9 |
| G131-2_B | Nieuwbouw - Blok G | 133157,69 | 394850,49 | 4,50 | -- | -- | 27,6 | 37,6 |
| G131-2_C | Nieuwbouw - Blok G | 133157,69 | 394850,49 | 7,50 | -- | -- | 25,8 | 35,8 |
| G132-1_A | Nieuwbouw - Blok G | 133152,13 | 394840,46 | 1,50 | -- | -- | 25,4 | 35,4 |
| G132-1_B | Nieuwbouw - Blok G | 133152,13 | 394840,46 | 4,50 | -- | -- | 25,3 | 35,3 |
| G132-1_C | Nieuwbouw - Blok G | 133152,13 | 394840,46 | 7,50 | -- | -- | 25,7 | 35,7 |
| G132-2_A | Nieuwbouw - Blok G | 133152,14 | 394850,46 | 1,50 | -- | -- | 27,0 | 37,0 |
| G132-2_B | Nieuwbouw - Blok G | 133152,14 | 394850,46 | 4,50 | -- | -- | 23,5 | 33,5 |
| G132-2_C | Nieuwbouw - Blok G | 133152,14 | 394850,46 | 7,50 | -- | -- | 27,3 | 37,3 |
| G133-1_A | Nieuwbouw - Blok G | 133146,51 | 394840,43 | 1,50 | -- | -- | 33,3 | 43,3 |
| G133-1_B | Nieuwbouw - Blok G | 133146,51 | 394840,43 | 4,50 | -- | -- | 27,8 | 37,8 |
| G133-1_C | Nieuwbouw - Blok G | 133146,51 | 394840,43 | 7,50 | -- | -- | 27,9 | 37,9 |
| G133-2_A | Nieuwbouw - Blok G | 133146,59 | 394850,43 | 1,50 | -- | -- | 26,5 | 36,5 |
| G133-2_B | Nieuwbouw - Blok G | 133146,59 | 394850,43 | 4,50 | -- | -- | 23,0 | 33,0 |
| G133-2_C | Nieuwbouw - Blok G | 133146,59 | 394850,43 | 7,50 | -- | -- | 21,7 | 31,7 |
| G133-3_A | Nieuwbouw - Blok G | 133143,89 | 394843,10 | 1,50 | -- | -- | 32,2 | 42,2 |
| G133-3_B | Nieuwbouw - Blok G | 133143,89 | 394843,10 | 4,50 | -- | -- | 22,0 | 32,0 |
| G133-3_C | Nieuwbouw - Blok G | 133143,89 | 394843,10 | 7,50 | -- | -- | 23,5 | 33,5 |
| H080-1_A | Nieuwbouw - blok H | 133150,61 | 394832,39 | 1,50 | -- | -- | 31,7 | 41,7 |
| H080-1_B | Nieuwbouw - blok H | 133150,61 | 394832,39 | 4,50 | -- | -- | 31,7 | 41,7 |
| H080-2_A | Nieuwbouw - blok H | 133150,44 | 394822,27 | 1,50 | -- | -- | 27,5 | 37,5 |
| H080-2_B | Nieuwbouw - blok H | 133150,44 | 394822,27 | 4,50 | -- | -- | 27,6 | 37,6 |
| H080-3_A | Nieuwbouw - blok H | 133148,12 | 394827,32 | 1,50 | -- | -- | 22,9 | 32,9 |
| H080-3_B | Nieuwbouw - blok H | 133148,12 | 394827,32 | 4,50 | -- | -- | 29,8 | 39,8 |
| H081-1_A | Nieuwbouw - Blok H | 133156,47 | 394832,43 | 1,50 | -- | -- | 31,4 | 41,4 |
| H081-1_B | Nieuwbouw - Blok H | 133156,47 | 394832,43 | 4,50 | -- | -- | 31,3 | 41,3 |
| H081-2_A | Nieuwbouw - Blok H | 133156,22 | 394822,30 | 1,50 | -- | -- | 24,6 | 34,6 |
| H081-2_B | Nieuwbouw - Blok H | 133156,22 | 394822,30 | 4,50 | -- | -- | 25,1 | 35,1 |
| H082-1_A | Nieuwbouw - Blok H | 133161,60 | 394832,46 | 1,50 | -- | -- | 31,2 | 41,2 |
| H082-1_B | Nieuwbouw - Blok H | 133161,60 | 394832,46 | 4,50 | -- | -- | 30,8 | 40,8 |
| H082-2_A | Nieuwbouw - Blok H | 133161,76 | 394822,33 | 1,50 | -- | -- | 23,3 | 33,3 |
| H082-2_B | Nieuwbouw - Blok H | 133161,76 | 394822,33 | 4,50 | -- | -- | 23,9 | 33,9 |
| H082-3_A | Nieuwbouw - Blok H | 133164,57 | 394827,73 | 1,50 | -- | -- | 17,8 | 27,8 |
| H082-3_B | Nieuwbouw - Blok H | 133164,57 | 394827,73 | 4,50 | -- | -- | 19,5 | 29,5 |
| H083-1_A | Nieuwbouw - Blok H | 133187,54 | 394821,77 | 1,50 | -- | -- | 17,8 | 27,8 |
| H083-1_B | Nieuwbouw - Blok H | 133187,54 | 394821,77 | 4,50 | -- | -- | 18,0 | 28,0 |
| H083-1_C | Nieuwbouw - Blok H | 133187,54 | 394821,77 | 7,50 | -- | -- | 19,6 | 29,6 |
| H083-2_A | Nieuwbouw - Blok H | 133175,30 | 394821,79 | 1,50 | -- | -- | 23,8 | 33,8 |
| H083-2_B | Nieuwbouw - Blok H | 133175,30 | 394821,79 | 4,50 | -- | -- | 26,8 | 36,8 |
| H083-2_C | Nieuwbouw - Blok H | 133175,30 | 394821,79 | 7,50 | -- | -- | 33,4 | 43,4 |
| H083-3_A | Nieuwbouw - Blok H | 133183,51 | 394824,55 | 1,50 | -- | -- | 21,8 | 31,8 |
| H083-3_B | Nieuwbouw - Blok H | 133183,51 | 394824,55 | 4,50 | -- | -- | 28,3 | 38,3 |
| H083-3_C | Nieuwbouw - Blok H | 133183,51 | 394824,55 | 7,50 | -- | -- | 29,3 | 39,3 |
| H084-1_A | Nieuwbouw - Blok H | 133187,65 | 394815,75 | 1,50 | -- | -- | 30,1 | 40,1 |
| H084-1_B | Nieuwbouw - Blok H | 133187,65 | 394815,75 | 4,50 | -- | -- | 30,0 | 40,0 |
| H084-1_C | Nieuwbouw - Blok H | 133187,65 | 394815,75 | 7,50 | -- | -- | 18,9 | 28,9 |
| H084-2_A | Nieuwbouw - Blok H | 133175,34 | 394815,03 | 1,50 | -- | -- | 25,2 | 35,2 |
| H084-2_B | Nieuwbouw - Blok H | 133175,34 | 394815,03 | 4,50 | -- | -- | 29,6 | 39,6 |
| H084-2_C | Nieuwbouw - Blok H | 133175,34 | 394815,03 | 7,50 | -- | -- | 33,4 | 43,4 |
| H084-3_A | Nieuwbouw - Blok H | 133184,09 | 394812,08 | 1,50 | -- | -- | 23,6 | 33,6 |
| H084-3_B | Nieuwbouw - Blok H | 133184,09 | 394812,08 | 4,50 | -- | -- | 23,5 | 33,5 |
| H084-3_C | Nieuwbouw - Blok H | 133184,09 | 394812,08 | 7,50 | -- | -- | 24,0 | 34,0 |
| H085-1_A | Nieuwbouw - Blok H | 133187,71 | 394802,39 | 1,50 | -- | -- | 25,6 | 35,6 |

Alle getoonde dB-waarden zijn A-gewogen

Rapport: Resultatentabel
Model: WII - kazerne IBS LAr,LT ontwerpwijziging
LAeq totaalresultaten voor toetspunten
Groep: west
Groepsreductie: Nee

| Naam Toetspunt | Omschrijving | X | Y | Hoogte | Dag | Avond | Nacht | Etmaal |
|---|---|---|---|---|---|---|---|---|
| H085-1_B | Nieuwbouw - Blok H | 133187,71 | 394802,39 | 4,50 | -- | -- | 27,0 | 37,0 |
| H085-1_C | Nieuwbouw - Blok H | 133187,71 | 394802,39 | 7,50 | -- | -- | 19,3 | 29,3 |
| H085-2_A | Nieuwbouw - Blok H | 133175,42 | 394802,24 | 1,50 | -- | -- | 25,6 | 35,6 |
| H085-2_B | Nieuwbouw - Blok H | 133175,42 | 394802,24 | 4,50 | -- | -- | 27,5 | 37,5 |
| H085-2_C | Nieuwbouw - Blok H | 133175,42 | 394802,24 | 7,50 | -- | -- | 33,4 | 43,4 |
| H085-3_A | Nieuwbouw - Blok H | 133184,11 | 394805,52 | 1,50 | -- | -- | 27,8 | 37,8 |
| H085-3_B | Nieuwbouw - Blok H | 133184,11 | 394805,52 | 4,50 | -- | -- | 29,9 | 39,9 |
| H085-3_C | Nieuwbouw - Blok H | 133184,11 | 394805,52 | 7,50 | -- | -- | 33,3 | 43,3 |
| H086-1_A | Nieuwbouw - Blok H | 133187,73 | 394796,53 | 1,50 | -- | -- | 26,1 | 36,1 |
| H086-1_B | Nieuwbouw - Blok H | 133187,73 | 394796,53 | 4,50 | -- | -- | 27,4 | 37,4 |
| H086-1_C | Nieuwbouw - Blok H | 133187,73 | 394796,53 | 7,50 | -- | -- | 18,9 | 28,9 |
| H086-2_A | Nieuwbouw - Blok H | 133175,46 | 394796,13 | 1,50 | -- | -- | 21,8 | 31,8 |
| H086-2_B | Nieuwbouw - Blok H | 133175,46 | 394796,13 | 4,50 | -- | -- | 24,3 | 34,3 |
| H086-2_C | Nieuwbouw - Blok H | 133175,46 | 394796,13 | 7,50 | -- | -- | 33,4 | 43,4 |
| H086-3_A | Nieuwbouw - Blok H | 133181,88 | 394793,12 | 1,50 | -- | -- | 23,8 | 33,8 |
| H086-3_B | Nieuwbouw - Blok H | 133181,88 | 394793,12 | 4,50 | -- | -- | 23,8 | 33,8 |
| H086-3_C | Nieuwbouw - Blok H | 133181,88 | 394793,12 | 7,50 | -- | -- | 24,2 | 34,2 |
| H087-1_A | Nieuwbouw - Blok H | 133187,37 | 394782,13 | 1,50 | -- | -- | 25,9 | 35,9 |
| H087-1_B | Nieuwbouw - Blok H | 133187,37 | 394782,13 | 4,50 | -- | -- | 27,3 | 37,3 |
| H087-1_C | Nieuwbouw - Blok H | 133187,37 | 394782,13 | 7,50 | -- | -- | 19,6 | 29,6 |
| H087-2_A | Nieuwbouw - Blok H | 133175,16 | 394782,08 | 1,50 | -- | -- | 21,8 | 31,8 |
| H087-2_B | Nieuwbouw - Blok H | 133175,16 | 394782,08 | 4,50 | -- | -- | 24,3 | 34,3 |
| H087-2_C | Nieuwbouw - Blok H | 133175,16 | 394782,08 | 7,50 | -- | -- | 33,3 | 43,3 |
| H087-3_A | Nieuwbouw - Blok H | 133181,89 | 394784,98 | 1,50 | -- | -- | 28,5 | 38,5 |
| H087-3_B | Nieuwbouw - Blok H | 133181,89 | 394784,98 | 4,50 | -- | -- | 30,1 | 40,1 |
| H087-3_C | Nieuwbouw - Blok H | 133181,89 | 394784,98 | 7,50 | -- | -- | 33,3 | 43,3 |
| H088-1_A | Nieuwbouw - Blok H | 133187,41 | 394776,21 | 1,50 | -- | -- | 31,1 | 41,1 |
| H088-1_B | Nieuwbouw - Blok H | 133187,41 | 394776,21 | 4,50 | -- | -- | 27,1 | 37,1 |
| H088-1_C | Nieuwbouw - Blok H | 133187,41 | 394776,21 | 7,50 | -- | -- | 18,9 | 28,9 |
| H088-2_A | Nieuwbouw - Blok H | 133175,14 | 394775,58 | 1,50 | -- | -- | 22,5 | 32,5 |
| H088-2_B | Nieuwbouw - Blok H | 133175,14 | 394775,58 | 4,50 | -- | -- | 24,7 | 34,7 |
| H088-2_C | Nieuwbouw - Blok H | 133175,14 | 394775,58 | 7,50 | -- | -- | 33,3 | 43,3 |
| H088-3_A | Nieuwbouw - Blok H | 133184,18 | 394772,86 | 1,50 | -- | -- | 22,2 | 32,2 |
| H088-3_B | Nieuwbouw - Blok H | 133184,18 | 394772,86 | 4,50 | -- | -- | 22,2 | 32,2 |
| H088-3_C | Nieuwbouw - Blok H | 133184,18 | 394772,86 | 7,50 | -- | -- | 22,9 | 32,9 |
| H089-1_A | Nieuwbouw - Blok H | 133187,47 | 394763,15 | 1,50 | -- | -- | 30,0 | 40,0 |
| H089-1_B | Nieuwbouw - Blok H | 133187,47 | 394763,15 | 4,50 | -- | -- | 18,5 | 28,5 |
| H089-1_C | Nieuwbouw - Blok H | 133187,47 | 394763,15 | 7,50 | -- | -- | 19,9 | 29,9 |
| H089-2_A | Nieuwbouw - Blok H | 133175,14 | 394762,58 | 1,50 | -- | -- | 26,4 | 36,4 |
| H089-2_B | Nieuwbouw - Blok H | 133175,14 | 394762,58 | 4,50 | -- | -- | 27,3 | 37,3 |
| H089-2_C | Nieuwbouw - Blok H | 133175,14 | 394762,58 | 7,50 | -- | -- | 33,3 | 43,3 |
| H089-3_A | Nieuwbouw - Blok H | 133184,14 | 394766,32 | 1,50 | -- | -- | 30,4 | 40,4 |
| H089-3_B | Nieuwbouw - Blok H | 133184,14 | 394766,32 | 4,50 | -- | -- | 26,4 | 36,4 |
| H089-3_C | Nieuwbouw - Blok H | 133184,14 | 394766,32 | 7,50 | -- | -- | 33,2 | 43,2 |
| H089-4_A | Nieuwbouw - Blok H | 133182,00 | 394759,80 | 1,50 | -- | -- | 22,4 | 32,4 |
| H089-4_B | Nieuwbouw - Blok H | 133182,00 | 394759,80 | 4,50 | -- | -- | 22,4 | 32,4 |
| H089-4_C | Nieuwbouw - Blok H | 133182,00 | 394759,80 | 7,50 | -- | -- | 23,1 | 33,1 |
| H090-1_A | Nieuwbouw - Blok H | 133183,12 | 394734,61 | 1,50 | -- | -- | 24,0 | 34,0 |
| H090-1_B | Nieuwbouw - Blok H | 133183,12 | 394734,61 | 4,50 | -- | -- | 23,9 | 33,9 |
| H090-1_C | Nieuwbouw - Blok H | 133183,12 | 394734,61 | 7,50 | -- | -- | 24,3 | 34,3 |
| H090-2_A | Nieuwbouw - Blok H | 133183,72 | 394745,85 | 1,50 | -- | -- | 30,7 | 40,7 |
| H090-2_B | Nieuwbouw - Blok H | 133183,72 | 394745,85 | 4,50 | -- | -- | 25,9 | 35,9 |
| H090-3_A | Nieuwbouw - Blok H | 133187,73 | 394741,35 | 1,50 | -- | -- | 30,0 | 40,0 |
| H090-3_B | Nieuwbouw - Blok H | 133187,73 | 394741,35 | 4,50 | -- | -- | 19,2 | 29,2 |
| H090-4_A | Nieuwbouw - Blok H | 133179,76 | 394737,81 | 1,50 | -- | -- | 20,3 | 30,3 |
| H090-4_B | Nieuwbouw - Blok H | 133179,76 | 394737,81 | 4,50 | -- | -- | 20,8 | 30,8 |
| H090-4_C | Nieuwbouw - Blok H | 133179,76 | 394737,81 | 7,50 | -- | -- | 23,9 | 33,9 |
| H090-5_A | Nieuwbouw - Blok H | 133182,81 | 394743,42 | 7,50 | -- | -- | 26,5 | 36,5 |
| H090-6_A | Nieuwbouw - Blok H | 133185,68 | 394741,09 | 7,50 | -- | -- | 20,1 | 30,1 |

Alle getoonde dB-waarden zijn A-gewogen

Rapport: Resultatentabel
Model: WII - kazerne IBS LAr,LT ontwerpwijziging
LAeq totaalresultaten voor toetspunten
Groep: west
Groepsreductie: Nee

| Naam Toetspunt | Omschrijving | X | Y | Hoogte | Dag | Avond | Nacht | Etmaal |
|---|---|---|---|---|---|---|---|---|
| H091-1_A | Nieuwbouw - Blok H | 133173,32 | 394734,57 | 1,50 | -- | -- | 19,9 | 29,9 |
| H091-1_B | Nieuwbouw - Blok H | 133173,32 | 394734,57 | 4,50 | -- | -- | 24,4 | 34,4 |
| H091-1_C | Nieuwbouw - Blok H | 133173,32 | 394734,57 | 7,50 | -- | -- | 24,8 | 34,8 |
| H091-2_A | Nieuwbouw - Blok H | 133173,60 | 394745,88 | 1,50 | -- | -- | 31,5 | 41,5 |
| H091-2_B | Nieuwbouw - Blok H | 133173,60 | 394745,88 | 4,50 | -- | -- | 24,0 | 34,0 |
| H091-3_A | Nieuwbouw - Blok H | 133176,07 | 394738,01 | 1,50 | -- | -- | 22,0 | 32,0 |
| H091-3_B | Nieuwbouw - Blok H | 133176,07 | 394738,01 | 4,50 | -- | -- | 23,5 | 33,5 |
| H091-3_C | Nieuwbouw - Blok H | 133176,07 | 394738,01 | 7,50 | -- | -- | 25,9 | 35,9 |
| H091-4_A | Nieuwbouw - Blok H | 133170,26 | 394737,04 | 1,50 | -- | -- | 23,3 | 33,3 |
| H091-4_B | Nieuwbouw - Blok H | 133170,26 | 394737,04 | 4,50 | -- | -- | 24,6 | 34,6 |
| H091-4_C | Nieuwbouw - Blok H | 133170,26 | 394737,04 | 7,50 | -- | -- | 26,5 | 36,5 |
| H091-5_A | Nieuwbouw - Blok H | 133173,49 | 394743,44 | 7,50 | -- | -- | 25,7 | 35,7 |
| H092-1_A | Nieuwbouw - Blok H | 133163,74 | 394734,64 | 1,50 | -- | -- | 24,0 | 34,0 |
| H092-1_B | Nieuwbouw - Blok H | 133163,74 | 394734,64 | 4,50 | -- | -- | 23,9 | 33,9 |
| H092-1_C | Nieuwbouw - Blok H | 133163,74 | 394734,64 | 7,50 | -- | -- | 24,3 | 34,3 |
| H092-2_A | Nieuwbouw - Blok H | 133163,16 | 394745,85 | 1,50 | -- | -- | 21,8 | 31,8 |
| H092-2_B | Nieuwbouw - Blok H | 133163,16 | 394745,85 | 4,50 | -- | -- | 22,9 | 32,9 |
| H092-3_A | Nieuwbouw - Blok H | 133166,46 | 394738,17 | 1,50 | -- | -- | 24,9 | 34,9 |
| H092-3_B | Nieuwbouw - Blok H | 133166,46 | 394738,17 | 4,50 | -- | -- | 26,4 | 36,4 |
| H092-3_C | Nieuwbouw - Blok H | 133166,46 | 394738,17 | 7,50 | -- | -- | 26,3 | 36,3 |
| H092-4_A | Nieuwbouw - Blok H | 133160,42 | 394738,18 | 1,50 | -- | -- | 21,9 | 31,9 |
| H092-4_B | Nieuwbouw - Blok H | 133160,42 | 394738,18 | 4,50 | -- | -- | 22,7 | 32,7 |
| H092-4_C | Nieuwbouw - Blok H | 133160,42 | 394738,18 | 7,50 | -- | -- | 26,7 | 36,7 |
| H092-5_A | Nieuwbouw - Blok H | 133163,10 | 394743,44 | 7,50 | -- | -- | 24,9 | 34,9 |
| H093-1_A | Nieuwbouw - Blok H | 133153,94 | 394734,35 | 1,50 | -- | -- | 24,5 | 34,5 |
| H093-1_B | Nieuwbouw - Blok H | 133153,94 | 394734,35 | 4,50 | -- | -- | 24,4 | 34,4 |
| H093-1_C | Nieuwbouw - Blok H | 133153,94 | 394734,35 | 7,50 | -- | -- | 24,8 | 34,8 |
| H093-2_A | Nieuwbouw - Blok H | 133154,36 | 394745,81 | 1,50 | -- | -- | 21,0 | 31,0 |
| H093-2_B | Nieuwbouw - Blok H | 133154,36 | 394745,81 | 4,50 | -- | -- | 22,2 | 32,2 |
| H093-3_A | Nieuwbouw - Blok H | 133156,75 | 394737,95 | 1,50 | -- | -- | 24,9 | 34,9 |
| H093-3_B | Nieuwbouw - Blok H | 133156,75 | 394737,95 | 4,50 | -- | -- | 26,5 | 36,5 |
| H093-3_C | Nieuwbouw - Blok H | 133156,75 | 394737,95 | 7,50 | -- | -- | 26,4 | 36,4 |
| H093-4_A | Nieuwbouw - Blok H | 133150,96 | 394738,12 | 1,50 | -- | -- | 21,2 | 31,2 |
| H093-4_B | Nieuwbouw - Blok H | 133150,96 | 394738,12 | 4,50 | -- | -- | 21,7 | 31,7 |
| H093-4_C | Nieuwbouw - Blok H | 133150,96 | 394738,12 | 7,50 | -- | -- | 24,5 | 34,5 |
| H093-5_A | Nieuwbouw - Blok H | 133153,73 | 394743,15 | 7,50 | -- | -- | 24,3 | 34,3 |
| H094-1_A | Nieuwbouw - Blok H | 133144,48 | 394734,25 | 1,50 | -- | -- | 24,6 | 34,6 |
| H094-1_B | Nieuwbouw - Blok H | 133144,48 | 394734,25 | 4,50 | -- | -- | 24,5 | 34,5 |
| H094-1_C | Nieuwbouw - Blok H | 133144,48 | 394734,25 | 7,50 | -- | -- | 24,9 | 34,9 |
| H094-2_A | Nieuwbouw - Blok H | 133144,64 | 394745,77 | 1,50 | -- | -- | 22,9 | 32,9 |
| H094-2_B | Nieuwbouw - Blok H | 133144,64 | 394745,77 | 4,50 | -- | -- | 21,5 | 31,5 |
| H094-3_A | Nieuwbouw - Blok H | 133147,25 | 394737,73 | 1,50 | -- | -- | 24,3 | 34,3 |
| H094-3_B | Nieuwbouw - Blok H | 133147,25 | 394737,73 | 4,50 | -- | -- | 24,3 | 34,3 |
| H094-3_C | Nieuwbouw - Blok H | 133147,25 | 394737,73 | 7,50 | -- | -- | 26,5 | 36,5 |
| H094-4_A | Nieuwbouw - Blok H | 133141,31 | 394737,64 | 1,50 | -- | -- | 22,4 | 32,4 |
| H094-4_B | Nieuwbouw - Blok H | 133141,31 | 394737,64 | 4,50 | -- | -- | 23,2 | 33,2 |
| H094-4_C | Nieuwbouw - Blok H | 133141,31 | 394737,64 | 7,50 | -- | -- | 27,1 | 37,1 |
| H094-5_A | Nieuwbouw - Blok H | 133144,42 | 394743,10 | 7,50 | -- | -- | 23,7 | 33,7 |
| H095-1_A | Nieuwbouw - Blok H | 133134,78 | 394734,14 | 1,50 | -- | -- | 24,8 | 34,8 |
| H095-1_B | Nieuwbouw - Blok H | 133134,78 | 394734,14 | 4,50 | -- | -- | 24,7 | 34,7 |
| H095-1_C | Nieuwbouw - Blok H | 133134,78 | 394734,14 | 7,50 | -- | -- | 25,0 | 35,0 |
| H095-2_A | Nieuwbouw - Blok H | 133135,05 | 394745,66 | 1,50 | -- | -- | 21,8 | 31,8 |
| H095-2_B | Nieuwbouw - Blok H | 133135,05 | 394745,66 | 4,50 | -- | -- | 22,3 | 32,3 |
| H095-3_A | Nieuwbouw - Blok H | 133137,67 | 394737,52 | 1,50 | -- | -- | 25,2 | 35,2 |
| H095-3_B | Nieuwbouw - Blok H | 133137,67 | 394737,52 | 4,50 | -- | -- | 26,9 | 36,9 |
| H095-3_C | Nieuwbouw - Blok H | 133137,67 | 394737,52 | 7,50 | -- | -- | 26,8 | 36,8 |
| H095-4_A | Nieuwbouw - Blok H | 133131,79 | 394737,70 | 1,50 | -- | -- | 23,7 | 33,7 |
| H095-4_B | Nieuwbouw - Blok H | 133131,79 | 394737,70 | 4,50 | -- | -- | 24,2 | 34,2 |
| H095-4_C | Nieuwbouw - Blok H | 133131,79 | 394737,70 | 7,50 | -- | -- | 27,1 | 37,1 |

Alle getoonde dB-waarden zijn A-gewogen

Rapport: Resultatentabel
Model: WII - kazerne IBS LAr,LT ontwerpwijziging
LAeq totaalresultaten voor toetspunten
Groep: west
Groepsreductie: Nee

| Naam Toetspunt | Omschrijving | X | Y | Hoogte | Dag | Avond | Nacht | Etmaal |
|---|---|---|---|---|---|---|---|---|
| H095-5_A | Nieuwbouw - Blok H | 133134,68 | 394742,97 | 7,50 | -- | -- | 23,1 | 33,1 |
| H096-1_A | Nieuwbouw - Blok H | 133125,03 | 394734,12 | 1,50 | -- | -- | 24,7 | 34,7 |
| H096-1_B | Nieuwbouw - Blok H | 133125,03 | 394734,12 | 4,50 | -- | -- | 24,6 | 34,6 |
| H096-1_C | Nieuwbouw - Blok H | 133125,03 | 394734,12 | 7,50 | -- | -- | 25,0 | 35,0 |
| H096-2_A | Nieuwbouw - Blok H | 133124,83 | 394745,54 | 1,50 | -- | -- | 23,5 | 33,5 |
| H096-2_B | Nieuwbouw - Blok H | 133124,83 | 394745,54 | 4,50 | -- | -- | 21,7 | 31,7 |
| H096-3_A | Nieuwbouw - Blok H | 133128,18 | 394737,36 | 1,50 | -- | -- | 26,2 | 36,2 |
| H096-3_B | Nieuwbouw - Blok H | 133128,18 | 394737,36 | 4,50 | -- | -- | 27,2 | 37,2 |
| H096-3_C | Nieuwbouw - Blok H | 133128,18 | 394737,36 | 7,50 | -- | -- | 26,5 | 36,5 |
| H096-4_A | Nieuwbouw - Blok H | 133122,13 | 394737,69 | 1,50 | -- | -- | 25,3 | 35,3 |
| H096-4_B | Nieuwbouw - Blok H | 133122,13 | 394737,69 | 4,50 | -- | -- | 25,5 | 35,5 |
| H096-4_C | Nieuwbouw - Blok H | 133122,13 | 394737,69 | 7,50 | -- | -- | 26,2 | 36,2 |
| H096-5_A | Nieuwbouw - Blok H | 133124,88 | 394742,96 | 7,50 | -- | -- | 22,5 | 32,5 |
| H097-1_A | Nieuwbouw - Blok H | 133122,67 | 394760,43 | 1,50 | -- | -- | 18,0 | 28,0 |
| H097-1_B | Nieuwbouw - Blok H | 133122,67 | 394760,43 | 4,50 | -- | -- | 18,8 | 28,8 |
| H097-1_C | Nieuwbouw - Blok H | 133122,67 | 394760,43 | 7,50 | -- | -- | 20,8 | 30,8 |
| H097-2_A | Nieuwbouw - Blok H | 133132,63 | 394760,32 | 1,50 | -- | -- | 24,9 | 34,9 |
| H097-2_B | Nieuwbouw - Blok H | 133132,63 | 394760,32 | 4,50 | -- | -- | 28,0 | 38,0 |
| H097-2_C | Nieuwbouw - Blok H | 133132,63 | 394760,32 | 7,50 | -- | -- | 19,7 | 29,7 |
| H097-3_A | Nieuwbouw - Blok H | 133127,55 | 394757,97 | 1,50 | -- | -- | 23,7 | 33,7 |
| H097-3_B | Nieuwbouw - Blok H | 133127,55 | 394757,97 | 4,50 | -- | -- | 23,6 | 33,6 |
| H097-3_C | Nieuwbouw - Blok H | 133127,55 | 394757,97 | 7,50 | -- | -- | 24,2 | 34,2 |
| H098-1_A | Nieuwbouw - Blok H | 133122,61 | 394765,92 | 1,50 | -- | -- | 19,3 | 29,3 |
| H098-1_B | Nieuwbouw - Blok H | 133122,61 | 394765,92 | 4,50 | -- | -- | 19,9 | 29,9 |
| H098-1_C | Nieuwbouw - Blok H | 133122,61 | 394765,92 | 7,50 | -- | -- | 21,5 | 31,5 |
| H098-2_A | Nieuwbouw - Blok H | 133132,56 | 394765,92 | 1,50 | -- | -- | 24,0 | 34,0 |
| H098-2_B | Nieuwbouw - Blok H | 133132,56 | 394765,92 | 4,50 | -- | -- | 27,6 | 37,6 |
| H098-2_C | Nieuwbouw - Blok H | 133132,56 | 394765,92 | 7,50 | -- | -- | 18,8 | 28,8 |
| H099-1_A | Nieuwbouw - Blok H | 133122,53 | 394771,75 | 1,50 | -- | -- | 24,7 | 34,7 |
| H099-1_B | Nieuwbouw - Blok H | 133122,53 | 394771,75 | 4,50 | -- | -- | 24,8 | 34,8 |
| H099-1_C | Nieuwbouw - Blok H | 133122,53 | 394771,75 | 7,50 | -- | -- | 25,2 | 35,2 |
| H099-2_A | Nieuwbouw - Blok H | 133132,49 | 394771,78 | 1,50 | -- | -- | 27,7 | 37,7 |
| H099-2_B | Nieuwbouw - Blok H | 133132,49 | 394771,78 | 4,50 | -- | -- | 27,5 | 37,5 |
| H099-2_C | Nieuwbouw - Blok H | 133132,49 | 394771,78 | 7,50 | -- | -- | 18,9 | 28,9 |
| H100-1_A | Nieuwbouw - Blok H | 133122,47 | 394776,74 | 1,50 | -- | -- | 27,1 | 37,1 |
| H100-1_B | Nieuwbouw - Blok H | 133122,47 | 394776,74 | 4,50 | -- | -- | 34,0 | 44,0 |
| H100-1_C | Nieuwbouw - Blok H | 133122,47 | 394776,74 | 7,50 | -- | -- | 34,1 | 44,1 |
| H100-2_A | Nieuwbouw - Blok H | 133132,43 | 394776,73 | 1,50 | -- | -- | 30,9 | 40,9 |
| H100-2_B | Nieuwbouw - Blok H | 133132,43 | 394776,73 | 4,50 | -- | -- | 18,5 | 28,5 |
| H100-2_C | Nieuwbouw - Blok H | 133132,43 | 394776,73 | 7,50 | -- | -- | 20,0 | 30,0 |
| H101-1_A | Nieuwbouw - Blok H | 133121,10 | 394782,20 | 1,50 | -- | -- | 29,7 | 39,7 |
| H101-1_B | Nieuwbouw - Blok H | 133121,10 | 394782,20 | 4,50 | -- | -- | 36,5 | 46,5 |
| H101-1_C | Nieuwbouw - Blok H | 133121,10 | 394782,20 | 7,50 | -- | -- | 36,7 | 46,7 |
| H101-2_A | Nieuwbouw - Blok H | 133130,87 | 394782,59 | 1,50 | -- | -- | 24,0 | 34,0 |
| H101-2_B | Nieuwbouw - Blok H | 133130,87 | 394782,59 | 4,50 | -- | -- | 32,0 | 42,0 |
| H101-2_C | Nieuwbouw - Blok H | 133130,87 | 394782,59 | 7,50 | -- | -- | 19,3 | 29,3 |
| H102-1_A | Nieuwbouw - Blok H | 133121,04 | 394787,58 | 1,50 | -- | -- | 30,7 | 40,7 |
| H102-1_B | Nieuwbouw - Blok H | 133121,04 | 394787,58 | 4,50 | -- | -- | 36,6 | 46,6 |
| H102-1_C | Nieuwbouw - Blok H | 133121,04 | 394787,58 | 7,50 | -- | -- | 36,7 | 46,7 |
| H102-2_A | Nieuwbouw - Blok H | 133130,82 | 394787,57 | 1,50 | -- | -- | 23,8 | 33,8 |
| H102-2_B | Nieuwbouw - Blok H | 133130,82 | 394787,57 | 4,50 | -- | -- | 27,3 | 37,3 |
| H102-2_C | Nieuwbouw - Blok H | 133130,82 | 394787,57 | 7,50 | -- | -- | 18,5 | 28,5 |
| H103-1_A | Nieuwbouw - Blok H | 133120,98 | 394793,36 | 1,50 | -- | -- | 30,5 | 40,5 |
| H103-1_B | Nieuwbouw - Blok H | 133120,98 | 394793,36 | 4,50 | -- | -- | 34,0 | 44,0 |
| H103-1_C | Nieuwbouw - Blok H | 133120,98 | 394793,36 | 7,50 | -- | -- | 34,2 | 44,2 |
| H103-2_A | Nieuwbouw - Blok H | 133130,76 | 394793,27 | 1,50 | -- | -- | 27,9 | 37,9 |
| H103-2_B | Nieuwbouw - Blok H | 133130,76 | 394793,27 | 4,50 | -- | -- | 27,5 | 37,5 |
| H103-2_C | Nieuwbouw - Blok H | 133130,76 | 394793,27 | 7,50 | -- | -- | 18,3 | 28,3 |
| H104-1_A | Nieuwbouw - Blok H | 133120,92 | 394799,63 | 1,50 | -- | -- | 33,6 | 43,6 |

Alle getoonde dB-waarden zijn A-gewogen

Rapport: Resultatentabel
Model: WII - kazerne IBS LAr,LT ontwerpwijziging
LAeq totaalresultaten voor toetspunten
Groep: west
Groepsreductie: Nee

| Naam Toetspunt | Omschrijving | X | Y | Hoogte | Dag | Avond | Nacht | Etmaal |
|---|---|---|---|---|---|---|---|---|
| H104-1_B | Nieuwbouw - Blok H | 133120,92 | 394799,63 | 4,50 | -- | -- | 34,1 | 44,1 |
| H104-1_C | Nieuwbouw - Blok H | 133120,92 | 394799,63 | 7,50 | -- | -- | 34,2 | 44,2 |
| H104-2_A | Nieuwbouw - Blok H | 133130,70 | 394799,13 | 1,50 | -- | -- | 29,4 | 39,4 |
| H104-2_B | Nieuwbouw - Blok H | 133130,70 | 394799,13 | 4,50 | -- | -- | 15,7 | 25,7 |
| H104-2_C | Nieuwbouw - Blok H | 133130,70 | 394799,13 | 7,50 | -- | -- | 18,3 | 28,3 |
| H105-1_A | Nieuwbouw - Blok H | 133120,87 | 394804,68 | 1,50 | -- | -- | 31,5 | 41,5 |
| H105-1_B | Nieuwbouw - Blok H | 133120,87 | 394804,68 | 4,50 | -- | -- | 34,1 | 44,1 |
| H105-1_C | Nieuwbouw - Blok H | 133120,87 | 394804,68 | 7,50 | -- | -- | 34,2 | 44,2 |
| H105-2_A | Nieuwbouw - Blok H | 133130,64 | 394804,75 | 1,50 | -- | -- | 27,5 | 37,5 |
| H105-2_B | Nieuwbouw - Blok H | 133130,64 | 394804,75 | 4,50 | -- | -- | 29,9 | 39,9 |
| H105-2_C | Nieuwbouw - Blok H | 133130,64 | 394804,75 | 7,50 | -- | -- | 18,3 | 28,3 |
| H105-3_A | Nieuwbouw - Blok H | 133122,58 | 394808,26 | 1,50 | -- | -- | 31,8 | 41,8 |
| H105-3_B | Nieuwbouw - Blok H | 133122,58 | 394808,26 | 4,50 | -- | -- | 36,6 | 46,6 |
| H105-3_C | Nieuwbouw - Blok H | 133122,58 | 394808,26 | 7,50 | -- | -- | 36,7 | 46,7 |
| H106-1_A | Nieuwbouw - Blok H | 133124,29 | 394811,14 | 1,50 | -- | -- | 29,1 | 39,1 |
| H106-1_B | Nieuwbouw - Blok H | 133124,29 | 394811,14 | 4,50 | -- | -- | 34,1 | 44,1 |
| H106-1_C | Nieuwbouw - Blok H | 133124,29 | 394811,14 | 7,50 | -- | -- | 34,2 | 44,2 |
| H106-2_A | Nieuwbouw - Blok H | 133134,37 | 394811,63 | 1,50 | -- | -- | 27,1 | 37,1 |
| H106-2_B | Nieuwbouw - Blok H | 133134,37 | 394811,63 | 4,50 | -- | -- | 32,1 | 42,1 |
| H106-2_C | Nieuwbouw - Blok H | 133134,37 | 394811,63 | 7,50 | -- | -- | 18,5 | 28,5 |
| H106-3_A | Nieuwbouw - Blok H | 133132,43 | 394808,10 | 1,50 | -- | -- | 15,3 | 25,3 |
| H106-3_B | Nieuwbouw - Blok H | 133132,43 | 394808,10 | 4,50 | -- | -- | 16,0 | 26,0 |
| H106-3_C | Nieuwbouw - Blok H | 133132,43 | 394808,10 | 7,50 | -- | -- | 18,8 | 28,8 |
| H107-1_A | Nieuwbouw - Blok H | 133124,32 | 394816,52 | 1,50 | -- | -- | 25,0 | 35,0 |
| H107-1_B | Nieuwbouw - Blok H | 133124,32 | 394816,52 | 4,50 | -- | -- | 28,8 | 38,8 |
| H107-1_C | Nieuwbouw - Blok H | 133124,32 | 394816,52 | 7,50 | -- | -- | 34,2 | 44,2 |
| H107-2_A | Nieuwbouw - Blok H | 133134,31 | 394816,69 | 1,50 | -- | -- | 16,1 | 26,1 |
| H107-2_B | Nieuwbouw - Blok H | 133134,31 | 394816,69 | 4,50 | -- | -- | 16,5 | 26,5 |
| H107-2_C | Nieuwbouw - Blok H | 133134,31 | 394816,69 | 7,50 | -- | -- | 18,8 | 28,8 |
| H108-1_A | Nieuwbouw - Blok H | 133124,34 | 394821,95 | 1,50 | -- | -- | 23,1 | 33,1 |
| H108-1_B | Nieuwbouw - Blok H | 133124,34 | 394821,95 | 4,50 | -- | -- | 27,0 | 37,0 |
| H108-1_C | Nieuwbouw - Blok H | 133124,34 | 394821,95 | 7,50 | -- | -- | 34,2 | 44,2 |
| H108-2_A | Nieuwbouw - Blok H | 133134,25 | 394822,02 | 1,50 | -- | -- | 26,6 | 36,6 |
| H108-2_B | Nieuwbouw - Blok H | 133134,25 | 394822,02 | 4,50 | -- | -- | 28,8 | 38,8 |
| H108-2_C | Nieuwbouw - Blok H | 133134,25 | 394822,02 | 7,50 | -- | -- | 20,1 | 30,1 |
| H109-1_A | Nieuwbouw - Blok H | 133124,32 | 394828,42 | 1,50 | -- | -- | 27,8 | 37,8 |
| H109-1_B | Nieuwbouw - Blok H | 133124,32 | 394828,42 | 4,50 | -- | -- | 29,4 | 39,4 |
| H109-2_A | Nieuwbouw - Blok H | 133146,24 | 394828,16 | 1,50 | -- | -- | 25,5 | 35,5 |
| H109-3_A | Nieuwbouw - Blok H | 133127,33 | 394832,19 | 1,50 | -- | -- | 34,6 | 44,6 |
| H109-3_B | Nieuwbouw - Blok H | 133127,33 | 394832,19 | 4,50 | -- | -- | 34,8 | 44,8 |
| H109-4_A | Nieuwbouw - Blok H | 133138,52 | 394824,63 | 1,50 | -- | -- | 25,4 | 35,4 |
| H109-5_A | Nieuwbouw - Blok H | 133138,66 | 394832,00 | 1,50 | -- | -- | 34,7 | 44,7 |
| H109-6_A | Nieuwbouw - Blok H | 133130,00 | 394827,13 | 4,50 | -- | -- | 28,8 | 38,8 |
| H109-7_A | Nieuwbouw - Blok H | 133127,12 | 394824,79 | 7,50 | -- | -- | 34,2 | 44,2 |
| I166-1_A | Nieuwbouw - Blok I | 133222,77 | 394821,73 | 1,50 | -- | -- | 31,3 | 41,3 |
| I166-1_B | Nieuwbouw - Blok I | 133222,77 | 394821,73 | 4,50 | -- | -- | 31,2 | 41,2 |
| I166-1_C | Nieuwbouw - Blok I | 133222,77 | 394821,73 | 7,50 | -- | -- | 31,1 | 41,1 |
| I166-2_A | Nieuwbouw - Blok I | 133232,92 | 394822,39 | 1,50 | -- | -- | 15,9 | 25,9 |
| I166-2_B | Nieuwbouw - Blok I | 133232,92 | 394822,39 | 4,50 | -- | -- | 16,3 | 26,3 |
| I166-2_C | Nieuwbouw - Blok I | 133232,92 | 394822,39 | 7,50 | -- | -- | 18,2 | 28,2 |
| I166-3_A | Nieuwbouw - Blok I | 133227,52 | 394825,95 | 1,50 | -- | -- | 31,2 | 41,2 |
| I166-3_B | Nieuwbouw - Blok I | 133227,52 | 394825,95 | 4,50 | -- | -- | 31,1 | 41,1 |
| I166-3_C | Nieuwbouw - Blok I | 133227,52 | 394825,95 | 7,50 | -- | -- | 31,0 | 41,0 |
| I167-1_A | Nieuwbouw - Blok I | 133222,83 | 394816,81 | 1,50 | -- | -- | 28,6 | 38,6 |
| I167-1_B | Nieuwbouw - Blok I | 133222,83 | 394816,81 | 4,50 | -- | -- | 28,9 | 38,9 |
| I167-1_C | Nieuwbouw - Blok I | 133222,83 | 394816,81 | 7,50 | -- | -- | 31,2 | 41,2 |
| I167-2_A | Nieuwbouw - Blok I | 133232,99 | 394817,01 | 1,50 | -- | -- | 14,4 | 24,4 |
| I167-2_B | Nieuwbouw - Blok I | 133232,99 | 394817,01 | 4,50 | -- | -- | 14,9 | 24,9 |
| I167-2_C | Nieuwbouw - Blok I | 133232,99 | 394817,01 | 7,50 | -- | -- | 17,3 | 27,3 |

Alle getoonde dB-waarden zijn A-gewogen

Rapport: Resultatentabel
Model: WII - kazerne IBS LAr,LT ontwerpwijziging
LAeq totaalresultaten voor toetspunten
Groep: west
Groepsreductie: Nee

| Naam Toetspunt | Omschrijving | X | Y | Hoogte | Dag | Avond | Nacht | Etmaal |
|---|---|---|---|---|---|---|---|---|
| I168-1_A | Nieuwbouw - Blok I | 133222,90 | 394811,42 | 1,50 | -- | -- | 24,3 | 34,3 |
| I168-1_B | Nieuwbouw - Blok I | 133222,90 | 394811,42 | 4,50 | -- | -- | 25,4 | 35,4 |
| I168-1_C | Nieuwbouw - Blok I | 133222,90 | 394811,42 | 7,50 | -- | -- | 32,8 | 42,8 |
| I168-2_A | Nieuwbouw - Blok I | 133233,07 | 394810,84 | 1,50 | -- | -- | 13,8 | 23,8 |
| I168-2_B | Nieuwbouw - Blok I | 133233,07 | 394810,84 | 4,50 | -- | -- | 14,5 | 24,5 |
| I168-2_C | Nieuwbouw - Blok I | 133233,07 | 394810,84 | 7,50 | -- | -- | 17,0 | 27,0 |
| I169-1_A | Nieuwbouw - Blok I | 133222,97 | 394805,81 | 1,50 | -- | -- | 25,0 | 35,0 |
| I169-1_B | Nieuwbouw - Blok I | 133222,97 | 394805,81 | 4,50 | -- | -- | 26,0 | 36,0 |
| I169-1_C | Nieuwbouw - Blok I | 133222,97 | 394805,81 | 7,50 | -- | -- | 32,8 | 42,8 |
| I169-2_A | Nieuwbouw - Blok I | 133233,14 | 394805,34 | 1,50 | -- | -- | 21,5 | 31,5 |
| I169-2_B | Nieuwbouw - Blok I | 133233,14 | 394805,34 | 4,50 | -- | -- | 29,8 | 39,8 |
| I169-2_C | Nieuwbouw - Blok I | 133233,14 | 394805,34 | 7,50 | -- | -- | 16,9 | 26,9 |
| I170-1_A | Nieuwbouw - Blok I | 133223,04 | 394800,32 | 1,50 | -- | -- | 27,1 | 37,1 |
| I170-1_B | Nieuwbouw - Blok I | 133223,04 | 394800,32 | 4,50 | -- | -- | 29,5 | 39,5 |
| I170-1_C | Nieuwbouw - Blok I | 133223,04 | 394800,32 | 7,50 | -- | -- | 32,8 | 42,8 |
| I170-2_A | Nieuwbouw - Blok I | 133233,20 | 394800,08 | 1,50 | -- | -- | 13,7 | 23,7 |
| I170-2_B | Nieuwbouw - Blok I | 133233,20 | 394800,08 | 4,50 | -- | -- | 14,3 | 24,3 |
| I170-2_C | Nieuwbouw - Blok I | 133233,20 | 394800,08 | 7,50 | -- | -- | 16,9 | 26,9 |
| I171-1_A | Nieuwbouw - Blok I | 133223,11 | 394794,59 | 1,50 | -- | -- | 26,4 | 36,4 |
| I171-1_B | Nieuwbouw - Blok I | 133223,11 | 394794,59 | 4,50 | -- | -- | 27,1 | 37,1 |
| I171-1_C | Nieuwbouw - Blok I | 133223,11 | 394794,59 | 7,50 | -- | -- | 32,7 | 42,7 |
| I171-2_A | Nieuwbouw - Blok I | 133233,27 | 394794,47 | 1,50 | -- | -- | 13,7 | 23,7 |
| I171-2_B | Nieuwbouw - Blok I | 133233,27 | 394794,47 | 4,50 | -- | -- | 14,3 | 24,3 |
| I171-2_C | Nieuwbouw - Blok I | 133233,27 | 394794,47 | 7,50 | -- | -- | 16,9 | 26,9 |
| I172-1_A | Nieuwbouw - Blok I | 133223,17 | 394789,88 | 1,50 | -- | -- | 23,9 | 33,9 |
| I172-1_B | Nieuwbouw - Blok I | 133223,17 | 394789,88 | 4,50 | -- | -- | 25,1 | 35,1 |
| I172-1_C | Nieuwbouw - Blok I | 133223,17 | 394789,88 | 7,50 | -- | -- | 32,7 | 42,7 |
| I172-2_A | Nieuwbouw - Blok I | 133233,34 | 394789,31 | 1,50 | -- | -- | 21,4 | 31,4 |
| I172-2_B | Nieuwbouw - Blok I | 133233,34 | 394789,31 | 4,50 | -- | -- | 29,8 | 39,8 |
| I172-2_C | Nieuwbouw - Blok I | 133233,34 | 394789,31 | 7,50 | -- | -- | 17,1 | 27,1 |
| I173-1_A | Nieuwbouw - Blok I | 133223,23 | 394784,95 | 1,50 | -- | -- | 25,2 | 35,2 |
| I173-1_B | Nieuwbouw - Blok I | 133223,23 | 394784,95 | 4,50 | -- | -- | 26,1 | 36,1 |
| I173-1_C | Nieuwbouw - Blok I | 133223,23 | 394784,95 | 7,50 | -- | -- | 32,7 | 42,7 |
| I173-2_A | Nieuwbouw - Blok I | 133233,40 | 394784,27 | 1,50 | -- | -- | 21,8 | 31,8 |
| I173-2_B | Nieuwbouw - Blok I | 133233,40 | 394784,27 | 4,50 | -- | -- | 29,9 | 39,9 |
| I173-2_C | Nieuwbouw - Blok I | 133233,40 | 394784,27 | 7,50 | -- | -- | 17,9 | 27,9 |
| I173-3_A | Nieuwbouw - Blok I | 133228,75 | 394781,34 | 1,50 | -- | -- | 27,3 | 37,3 |
| I173-3_B | Nieuwbouw - Blok I | 133228,75 | 394781,34 | 4,50 | -- | -- | 23,4 | 33,4 |
| I173-3_C | Nieuwbouw - Blok I | 133228,75 | 394781,34 | 7,50 | -- | -- | 23,8 | 33,8 |
| J001_A | Zorgwoning Kazerne - Blok J | 133042,85 | 395008,16 | 1,50 | -- | -- | 28,4 | 38,4 |
| J001_B | Zorgwoning Kazerne - Blok J | 133042,85 | 395008,16 | 5,50 | -- | -- | 28,1 | 38,1 |
| J002_A | Zorgwoning Kazerne - Blok J | 133052,10 | 395008,23 | 1,50 | -- | -- | 25,7 | 35,7 |
| J002_B | Zorgwoning Kazerne - Blok J | 133052,10 | 395008,23 | 5,50 | -- | -- | 25,3 | 35,3 |
| J003_A | Zorgwoning Kazerne - Blok J | 133060,36 | 395008,29 | 1,50 | -- | -- | 24,2 | 34,2 |
| J003_B | Zorgwoning Kazerne - Blok J | 133060,36 | 395008,29 | 5,50 | -- | -- | 23,9 | 33,9 |
| J004_A | Zorgwoning Kazerne - Blok J | 133072,82 | 395009,67 | 1,50 | -- | -- | 23,9 | 33,9 |
| J004_B | Zorgwoning Kazerne - Blok J | 133072,82 | 395009,67 | 5,50 | -- | -- | 23,7 | 33,7 |
| J005_A | Zorgwoning Kazerne - Blok J | 133084,79 | 395008,42 | 1,50 | -- | -- | 21,9 | 31,9 |
| J005_B | Zorgwoning Kazerne - Blok J | 133084,79 | 395008,42 | 5,50 | -- | -- | 21,7 | 31,7 |
| J006_A | Zorgwoning Kazerne - Blok J | 133092,33 | 395008,48 | 1,50 | -- | -- | 21,3 | 31,3 |
| J006_B | Zorgwoning Kazerne - Blok J | 133092,33 | 395008,48 | 5,50 | -- | -- | 21,3 | 31,3 |
| J007_A | Zorgwoning Kazerne - Blok J | 133103,71 | 395004,62 | 1,50 | -- | -- | 18,6 | 28,6 |
| J007_B | Zorgwoning Kazerne - Blok J | 133103,71 | 395004,62 | 5,50 | -- | -- | 18,8 | 28,8 |
| J008_A | Zorgwoning Kazerne - Blok J | 133110,27 | 394998,52 | 1,50 | -- | -- | 20,7 | 30,7 |
| J008_B | Zorgwoning Kazerne - Blok J | 133110,27 | 394998,52 | 5,50 | -- | -- | 22,2 | 32,2 |
| J009_A | Zorgwoning Kazerne - Blok J | 133110,40 | 394991,94 | 1,50 | -- | -- | 15,9 | 25,9 |
| J009_B | Zorgwoning Kazerne - Blok J | 133110,40 | 394991,94 | 5,50 | -- | -- | 16,2 | 26,2 |
| J010_A | Zorgwoning Kazerne - Blok J | 133110,53 | 394984,76 | 1,50 | -- | -- | 15,8 | 25,8 |
| J010_B | Zorgwoning Kazerne - Blok J | 133110,53 | 394984,76 | 5,50 | -- | -- | 16,1 | 26,1 |

Alle getoonde dB-waarden zijn A-gewogen

Rapport: Resultatentabel
Model: WII - kazerne IBS LAr,LT ontwerpwijziging
LAeq totaalresultaten voor toetspunten
Groep: west
Groepsreductie: Nee

| Naam Toetspunt | Omschrijving | X | Y | Hoogte | Dag | Avond | Nacht | Etmaal |
|---|---|---|---|---|---|---|---|---|
| J011_A | Zorgwoning Kazerne - Blok J | 133109,94 | 394977,59 | 1,50 | -- | -- | 27,4 | 37,4 |
| J011_B | Zorgwoning Kazerne - Blok J | 133109,94 | 394977,59 | 5,50 | -- | -- | 16,2 | 26,2 |
| J012_A | Zorgwoning Kazerne - Blok J | 133112,20 | 394970,76 | 1,50 | -- | -- | 25,3 | 35,3 |
| J012_B | Zorgwoning Kazerne - Blok J | 133112,20 | 394970,76 | 5,50 | -- | -- | 25,6 | 35,6 |
| J013_A | Zorgwoning Kazerne - Blok J | 133105,73 | 394966,97 | 1,50 | -- | -- | 33,3 | 43,3 |
| J013_B | Zorgwoning Kazerne - Blok J | 133105,73 | 394966,97 | 5,50 | -- | -- | 37,0 | 47,0 |
| J014_A | Zorgwoning Kazerne - Blok J | 133099,64 | 394970,78 | 1,50 | -- | -- | 26,0 | 36,0 |
| J014_B | Zorgwoning Kazerne - Blok J | 133099,64 | 394970,78 | 5,50 | -- | -- | 30,0 | 40,0 |
| J015_A | Zorgwoning Kazerne - Blok J | 133101,81 | 394978,45 | 1,50 | -- | -- | 21,5 | 31,5 |
| J015_B | Zorgwoning Kazerne - Blok J | 133101,81 | 394978,45 | 5,50 | -- | -- | 24,5 | 34,5 |
| J016_A | Zorgwoning Kazerne - Blok J | 133099,41 | 394988,03 | 1,50 | -- | -- | 21,4 | 31,4 |
| J016_B | Zorgwoning Kazerne - Blok J | 133099,41 | 394988,03 | 5,50 | -- | -- | 24,4 | 34,4 |
| J017_A | Zorgwoning Kazerne - Blok J | 133088,61 | 394996,61 | 1,50 | -- | -- | 24,0 | 34,0 |
| J017_B | Zorgwoning Kazerne - Blok J | 133088,61 | 394996,61 | 5,50 | -- | -- | 26,9 | 36,9 |
| J018_A | Zorgwoning Kazerne - Blok J | 133055,56 | 394996,47 | 1,50 | -- | -- | 32,1 | 42,1 |
| J018_B | Zorgwoning Kazerne - Blok J | 133055,56 | 394996,47 | 5,50 | -- | -- | 32,3 | 42,3 |
| J019_A | Zorgwoning Kazerne - Blok J | 133042,84 | 394990,28 | 1,50 | -- | -- | 31,9 | 41,9 |
| J019_B | Zorgwoning Kazerne - Blok J | 133042,84 | 394990,28 | 5,50 | -- | -- | 32,0 | 42,0 |
| J020_A | Zorgwoning Kazerne - Blok J | 133042,92 | 394980,10 | 1,50 | -- | -- | 31,9 | 41,9 |
| J020_B | Zorgwoning Kazerne - Blok J | 133042,92 | 394980,10 | 5,50 | -- | -- | 32,0 | 42,0 |
| J021_A | Zorgwoning Kazerne - Blok J | 133042,98 | 394972,67 | 1,50 | -- | -- | 32,3 | 42,3 |
| J021_B | Zorgwoning Kazerne - Blok J | 133042,98 | 394972,67 | 5,50 | -- | -- | 33,2 | 43,2 |
| J022_A | Zorgwoning Kazerne - Blok J | 133044,02 | 394961,78 | 1,50 | -- | -- | 32,7 | 42,7 |
| J022_B | Zorgwoning Kazerne - Blok J | 133044,02 | 394961,78 | 5,50 | -- | -- | 20,8 | 30,8 |
| J023_A | Zorgwoning Kazerne - Blok J | 133039,15 | 394958,51 | 1,50 | -- | -- | 32,8 | 42,8 |
| J023_B | Zorgwoning Kazerne - Blok J | 133039,15 | 394958,51 | 5,50 | -- | -- | 24,4 | 34,4 |
| J024_A | Zorgwoning Kazerne - Blok J | 133033,38 | 394962,60 | 1,50 | -- | -- | 20,1 | 30,1 |
| J024_B | Zorgwoning Kazerne - Blok J | 133033,38 | 394962,60 | 5,50 | -- | -- | 22,6 | 32,6 |
| J025_A | Zorgwoning Kazerne - Blok J | 133034,52 | 394973,29 | 1,50 | -- | -- | 23,6 | 33,6 |
| J025_B | Zorgwoning Kazerne - Blok J | 133034,52 | 394973,29 | 5,50 | -- | -- | 24,8 | 34,8 |
| J026_A | Zorgwoning Kazerne - Blok J | 133034,43 | 394984,66 | 1,50 | -- | -- | 32,6 | 42,6 |
| J026_B | Zorgwoning Kazerne - Blok J | 133034,43 | 394984,66 | 5,50 | -- | -- | 33,1 | 43,1 |
| J027_A | Zorgwoning Kazerne - Blok J | 133033,24 | 394995,33 | 1,50 | -- | -- | 29,5 | 39,5 |
| J027_B | Zorgwoning Kazerne - Blok J | 133033,24 | 394995,33 | 5,50 | -- | -- | 29,5 | 39,5 |
| K001_A | Bestaande bouw herontwikkeling - Blok K | 133045,00 | 394950,73 | 1,50 | -- | -- | 33,4 | 43,4 |
| K001_B | Bestaande bouw herontwikkeling - Blok K | 133045,00 | 394950,73 | 4,50 | -- | -- | 33,1 | 43,1 |
| K001_C | Bestaande bouw herontwikkeling - Blok K | 133045,00 | 394950,73 | 8,40 | -- | -- | 33,1 | 43,1 |
| K002_A | Bestaande bouw herontwikkeling - Blok K | 133052,68 | 394950,76 | 1,50 | -- | -- | 33,3 | 43,3 |
| K002_B | Bestaande bouw herontwikkeling - Blok K | 133052,68 | 394950,76 | 4,50 | -- | -- | 32,2 | 42,2 |
| K002_C | Bestaande bouw herontwikkeling - Blok K | 133052,68 | 394950,76 | 8,40 | -- | -- | 32,8 | 42,8 |
| K003_A | Bestaande bouw herontwikkeling - Blok K | 133056,19 | 394947,41 | 1,50 | -- | -- | 25,7 | 35,7 |
| K003_B | Bestaande bouw herontwikkeling - Blok K | 133056,19 | 394947,41 | 4,50 | -- | -- | 26,1 | 36,1 |
| K003_C | Bestaande bouw herontwikkeling - Blok K | 133056,19 | 394947,41 | 8,40 | -- | -- | 27,5 | 37,5 |
| K004_A | Bestaande bouw herontwikkeling - Blok K | 133056,21 | 394942,57 | 1,50 | -- | -- | 23,7 | 33,7 |
| K004_B | Bestaande bouw herontwikkeling - Blok K | 133056,21 | 394942,57 | 4,50 | -- | -- | 24,3 | 34,3 |
| K004_C | Bestaande bouw herontwikkeling - Blok K | 133056,21 | 394942,57 | 8,40 | -- | -- | 26,3 | 36,3 |
| K005_A | Bestaande bouw herontwikkeling - Blok K | 133058,05 | 394931,64 | 1,50 | -- | -- | 24,2 | 34,2 |
| K005_B | Bestaande bouw herontwikkeling - Blok K | 133058,05 | 394931,64 | 4,50 | -- | -- | 24,7 | 34,7 |
| K005_C | Bestaande bouw herontwikkeling - Blok K | 133058,05 | 394931,64 | 8,40 | -- | -- | 26,7 | 36,7 |
| K006_A | Bestaande bouw herontwikkeling - Blok K | 133058,07 | 394924,05 | 1,50 | -- | -- | 23,2 | 33,2 |
| K006_B | Bestaande bouw herontwikkeling - Blok K | 133058,07 | 394924,05 | 4,50 | -- | -- | 23,9 | 33,9 |
| K006_C | Bestaande bouw herontwikkeling - Blok K | 133058,07 | 394924,05 | 8,40 | -- | -- | 26,0 | 36,0 |
| K007_A | Bestaande bouw herontwikkeling - Blok K | 133058,10 | 394916,89 | 1,50 | -- | -- | 23,4 | 33,4 |
| K007_B | Bestaande bouw herontwikkeling - Blok K | 133058,10 | 394916,89 | 4,50 | -- | -- | 24,0 | 34,0 |
| K007_C | Bestaande bouw herontwikkeling - Blok K | 133058,10 | 394916,89 | 8,40 | -- | -- | 26,1 | 36,1 |
| K014_A | Bestaande bouw herontwikkeling - Blok K | 133039,57 | 394916,84 | 1,50 | -- | -- | 26,5 | 36,5 |
| K014_B | Bestaande bouw herontwikkeling - Blok K | 133039,57 | 394916,84 | 4,50 | -- | -- | 28,0 | 38,0 |
| K014_C | Bestaande bouw herontwikkeling - Blok K | 133039,57 | 394916,84 | 8,40 | -- | -- | 39,4 | 49,4 |
| K015_A | Bestaande bouw herontwikkeling - Blok K | 133039,51 | 394924,28 | 1,50 | -- | -- | 33,3 | 43,3 |

Alle getoonde dB-waarden zijn A-gewogen

Rapport: Resultatentabel
Model: WII - kazerne IBS LAr,LT ontwerpwijziging
LAeq totaalresultaten voor toetspunten
Groep: west
Groepsreductie: Nee

| Naam Toetspunt | Omschrijving | X | Y | Hoogte | Dag | Avond | Nacht | Etmaal |
|---|---|---|---|---|---|---|---|---|
| K015_B | Bestaande bouw herontwikkeling - Blok K | 133039,51 | 394924,28 | 4,50 | -- | -- | 33,8 | 43,8 |
| K015_C | Bestaande bouw herontwikkeling - Blok K | 133039,51 | 394924,28 | 8,40 | -- | -- | 39,6 | 49,6 |
| K016_A | Bestaande bouw herontwikkeling - Blok K | 133039,45 | 394930,62 | 1,50 | -- | -- | 30,2 | 40,2 |
| K016_B | Bestaande bouw herontwikkeling - Blok K | 133039,45 | 394930,62 | 4,50 | -- | -- | 31,0 | 41,0 |
| K016_C | Bestaande bouw herontwikkeling - Blok K | 133039,45 | 394930,62 | 8,40 | -- | -- | 39,8 | 49,8 |
| K017_A | Bestaande bouw herontwikkeling - Blok K | 133039,34 | 394942,55 | 1,50 | -- | -- | 22,5 | 32,5 |
| K017_B | Bestaande bouw herontwikkeling - Blok K | 133039,34 | 394942,55 | 4,50 | -- | -- | 23,9 | 33,9 |
| K017_C | Bestaande bouw herontwikkeling - Blok K | 133039,34 | 394942,55 | 8,40 | -- | -- | 36,1 | 46,1 |
| K018_A | Bestaande bouw herontwikkeling - Blok K | 133041,19 | 394947,24 | 1,50 | -- | -- | 26,7 | 36,7 |
| K018_B | Bestaande bouw herontwikkeling - Blok K | 133041,19 | 394947,24 | 4,50 | -- | -- | 27,2 | 37,2 |
| K018_C | Bestaande bouw herontwikkeling - Blok K | 133041,19 | 394947,24 | 8,40 | -- | -- | 36,0 | 46,0 |
| K019_A | Bestaande bouw herontwikkeling - Blok K | 133092,99 | 394951,21 | 1,50 | -- | -- | 31,7 | 41,7 |
| K019_B | Bestaande bouw herontwikkeling - Blok K | 133092,99 | 394951,21 | 4,50 | -- | -- | 31,6 | 41,6 |
| K019_C | Bestaande bouw herontwikkeling - Blok K | 133092,99 | 394951,21 | 8,40 | -- | -- | 29,5 | 39,5 |
| K020_A | Bestaande bouw herontwikkeling - Blok K | 133100,77 | 394951,27 | 1,50 | -- | -- | 31,9 | 41,9 |
| K020_B | Bestaande bouw herontwikkeling - Blok K | 133100,77 | 394951,27 | 4,50 | -- | -- | 31,8 | 41,8 |
| K020_C | Bestaande bouw herontwikkeling - Blok K | 133100,77 | 394951,27 | 8,40 | -- | -- | 29,7 | 39,7 |
| K021_A | Bestaande bouw herontwikkeling - Blok K | 133104,60 | 394948,10 | 1,50 | -- | -- | 24,6 | 34,6 |
| K021_B | Bestaande bouw herontwikkeling - Blok K | 133104,60 | 394948,10 | 4,50 | -- | -- | 24,8 | 34,8 |
| K021_C | Bestaande bouw herontwikkeling - Blok K | 133104,60 | 394948,10 | 8,40 | -- | -- | 18,1 | 28,1 |
| K022_A | Bestaande bouw herontwikkeling - Blok K | 133106,56 | 394943,47 | 1,50 | -- | -- | 21,8 | 31,8 |
| K022_B | Bestaande bouw herontwikkeling - Blok K | 133106,56 | 394943,47 | 4,50 | -- | -- | 22,3 | 32,3 |
| K022_C | Bestaande bouw herontwikkeling - Blok K | 133106,56 | 394943,47 | 8,40 | -- | -- | 17,0 | 27,0 |
| K023_A | Bestaande bouw herontwikkeling - Blok K | 133106,63 | 394931,40 | 1,50 | -- | -- | 20,0 | 30,0 |
| K023_B | Bestaande bouw herontwikkeling - Blok K | 133106,63 | 394931,40 | 4,50 | -- | -- | 20,7 | 30,7 |
| K023_C | Bestaande bouw herontwikkeling - Blok K | 133106,63 | 394931,40 | 8,40 | -- | -- | 16,3 | 26,3 |
| K024_A | Bestaande bouw herontwikkeling - Blok K | 133106,69 | 394924,45 | 1,50 | -- | -- | 31,5 | 41,5 |
| K024_B | Bestaande bouw herontwikkeling - Blok K | 133106,69 | 394924,45 | 4,50 | -- | -- | 28,5 | 38,5 |
| K024_C | Bestaande bouw herontwikkeling - Blok K | 133106,69 | 394924,45 | 8,40 | -- | -- | 21,4 | 31,4 |
| K025_A | Bestaande bouw herontwikkeling - Blok K | 133106,74 | 394918,15 | 1,50 | -- | -- | 19,2 | 29,2 |
| K025_B | Bestaande bouw herontwikkeling - Blok K | 133106,74 | 394918,15 | 4,50 | -- | -- | 19,1 | 29,1 |
| K025_C | Bestaande bouw herontwikkeling - Blok K | 133106,74 | 394918,15 | 8,40 | -- | -- | 19,8 | 29,8 |
| K032_A | Bestaande bouw herontwikkeling - Blok K | 133088,12 | 394917,35 | 1,50 | -- | -- | 23,2 | 33,2 |
| K032_B | Bestaande bouw herontwikkeling - Blok K | 133088,12 | 394917,35 | 4,50 | -- | -- | 24,3 | 34,3 |
| K032_C | Bestaande bouw herontwikkeling - Blok K | 133088,12 | 394917,35 | 8,40 | -- | -- | 27,4 | 37,4 |
| K033_A | Bestaande bouw herontwikkeling - Blok K | 133088,06 | 394924,55 | 1,50 | -- | -- | 24,6 | 34,6 |
| K033_B | Bestaande bouw herontwikkeling - Blok K | 133088,06 | 394924,55 | 4,50 | -- | -- | 25,8 | 35,8 |
| K033_C | Bestaande bouw herontwikkeling - Blok K | 133088,06 | 394924,55 | 8,40 | -- | -- | 29,1 | 39,1 |
| K034_A | Bestaande bouw herontwikkeling - Blok K | 133088,01 | 394931,65 | 1,50 | -- | -- | 19,7 | 29,7 |
| K034_B | Bestaande bouw herontwikkeling - Blok K | 133088,01 | 394931,65 | 4,50 | -- | -- | 20,7 | 30,7 |
| K034_C | Bestaande bouw herontwikkeling - Blok K | 133088,01 | 394931,65 | 8,40 | -- | -- | 23,7 | 33,7 |
| K035_A | Bestaande bouw herontwikkeling - Blok K | 133089,63 | 394943,73 | 1,50 | -- | -- | 22,5 | 32,5 |
| K035_B | Bestaande bouw herontwikkeling - Blok K | 133089,63 | 394943,73 | 4,50 | -- | -- | 23,0 | 33,0 |
| K035_C | Bestaande bouw herontwikkeling - Blok K | 133089,63 | 394943,73 | 8,40 | -- | -- | 25,1 | 35,1 |
| K036_A | Bestaande bouw herontwikkeling - Blok K | 133089,60 | 394947,97 | 1,50 | -- | -- | 25,6 | 35,6 |
| K036_B | Bestaande bouw herontwikkeling - Blok K | 133089,60 | 394947,97 | 4,50 | -- | -- | 25,7 | 35,7 |
| K036_C | Bestaande bouw herontwikkeling - Blok K | 133089,60 | 394947,97 | 8,40 | -- | -- | 26,9 | 36,9 |
| L001_A | Bestaande bouw herontw. BSO/school - Blok L | 133045,92 | 394894,36 | 1,50 | -- | -- | 36,8 | 46,8 |
| L001_B | Bestaande bouw herontw. BSO/school - Blok L | 133045,92 | 394894,36 | 4,50 | -- | -- | 36,7 | 46,7 |
| L001_C | Bestaande bouw herontw. BSO/school - Blok L | 133045,92 | 394894,36 | 7,50 | -- | -- | 38,7 | 48,7 |
| L002_A | Bestaande bouw herontw. BSO/school - Blok L | 133051,14 | 394887,24 | 1,50 | -- | -- | 33,4 | 43,4 |
| L002_B | Bestaande bouw herontw. BSO/school - Blok L | 133051,14 | 394887,24 | 4,50 | -- | -- | 33,5 | 43,5 |
| L002_C | Bestaande bouw herontw. BSO/school - Blok L | 133051,14 | 394887,24 | 7,50 | -- | -- | 33,7 | 43,7 |
| L003_A | Bestaande bouw herontw. BSO/school - Blok L | 133051,19 | 394877,28 | 1,50 | -- | -- | 25,6 | 35,6 |
| L003_B | Bestaande bouw herontw. BSO/school - Blok L | 133051,19 | 394877,28 | 4,50 | -- | -- | 27,7 | 37,7 |
| L003_C | Bestaande bouw herontw. BSO/school - Blok L | 133051,19 | 394877,28 | 7,50 | -- | -- | 33,7 | 43,7 |
| L004_A | Bestaande bouw herontw. BSO/school - Blok L | 133062,90 | 394875,28 | 1,50 | -- | -- | 25,0 | 35,0 |
| L004_B | Bestaande bouw herontw. BSO/school - Blok L | 133062,90 | 394875,28 | 4,50 | -- | -- | 27,4 | 37,4 |
| L004_C | Bestaande bouw herontw. BSO/school - Blok L | 133062,90 | 394875,28 | 7,50 | -- | -- | 34,5 | 44,5 |

Alle getoonde dB-waarden zijn A-gewogen

Rapport: Resultatentabel
Model: WII - kazerne IBS LAr,LT ontwerpwijziging
LAeq totaalresultaten voor toetspunten
Groep: west
Groepsreductie: Nee

| Naam Toetspunt | Omschrijving | X | Y | Hoogte | Dag | Avond | Nacht | Etmaal |
|---|---|---|---|---|---|---|---|---|
| L005_A | Bestaande bouw herontw. BSO/school - Blok L | 133072,96 | 394869,15 | 1,50 | -- | -- | 22,7 | 32,7 |
| L005_B | Bestaande bouw herontw. BSO/school - Blok L | 133072,96 | 394869,15 | 4,50 | -- | -- | 24,5 | 34,5 |
| L005_C | Bestaande bouw herontw. BSO/school - Blok L | 133072,96 | 394869,15 | 7,50 | -- | -- | 29,5 | 39,5 |
| L006_A | Bestaande bouw herontw. BSO/school - Blok L | 133069,19 | 394857,85 | 1,50 | -- | -- | 23,2 | 33,2 |
| L006_B | Bestaande bouw herontw. BSO/school - Blok L | 133069,19 | 394857,85 | 4,50 | -- | -- | 24,9 | 34,9 |
| L006_C | Bestaande bouw herontw. BSO/school - Blok L | 133069,19 | 394857,85 | 7,50 | -- | -- | 33,9 | 43,9 |
| L007_A | Bestaande bouw herontw. BSO/school - Blok L | 133064,08 | 394851,78 | 1,50 | -- | -- | 28,4 | 38,4 |
| L007_B | Bestaande bouw herontw. BSO/school - Blok L | 133064,08 | 394851,78 | 4,50 | -- | -- | 28,2 | 38,2 |
| L007_C | Bestaande bouw herontw. BSO/school - Blok L | 133064,08 | 394851,78 | 7,50 | -- | -- | 28,5 | 38,5 |
| L008_A | Bestaande bouw herontw. BSO/school - Blok L | 133058,52 | 394857,45 | 1,50 | -- | -- | 26,3 | 36,3 |
| L008_B | Bestaande bouw herontw. BSO/school - Blok L | 133058,52 | 394857,45 | 4,50 | -- | -- | 27,3 | 37,3 |
| L008_C | Bestaande bouw herontw. BSO/school - Blok L | 133058,52 | 394857,45 | 7,50 | -- | -- | 31,3 | 41,3 |
| L009_A | Bestaande bouw herontw. BSO/school - Blok L | 133050,71 | 394862,47 | 1,50 | -- | -- | 16,6 | 26,6 |
| L009_B | Bestaande bouw herontw. BSO/school - Blok L | 133050,71 | 394862,47 | 4,50 | -- | -- | 17,1 | 27,1 |
| L009_C | Bestaande bouw herontw. BSO/school - Blok L | 133050,71 | 394862,47 | 7,50 | -- | -- | 20,5 | 30,5 |
| L010_A | Bestaande bouw herontw. BSO/school - Blok L | 133041,17 | 394868,17 | 1,50 | -- | -- | 21,8 | 31,8 |
| L010_B | Bestaande bouw herontw. BSO/school - Blok L | 133041,17 | 394868,17 | 4,50 | -- | -- | 23,5 | 33,5 |
| L010_C | Bestaande bouw herontw. BSO/school - Blok L | 133041,17 | 394868,17 | 7,50 | -- | -- | 28,3 | 38,3 |
| L011_A | Bestaande bouw herontw. BSO/school - Blok L | 133041,31 | 394876,88 | 1,50 | -- | -- | 22,9 | 32,9 |
| L011_B | Bestaande bouw herontw. BSO/school - Blok L | 133041,31 | 394876,88 | 4,50 | -- | -- | 25,0 | 35,0 |
| L011_C | Bestaande bouw herontw. BSO/school - Blok L | 133041,31 | 394876,88 | 7,50 | -- | -- | 28,9 | 38,9 |
| L012_A | Bestaande bouw herontw. BSO/school - Blok L | 133041,49 | 394887,30 | 1,50 | -- | -- | 27,3 | 37,3 |
| L012_B | Bestaande bouw herontw. BSO/school - Blok L | 133041,49 | 394887,30 | 4,50 | -- | -- | 28,9 | 38,9 |
| L012_C | Bestaande bouw herontw. BSO/school - Blok L | 133041,49 | 394887,30 | 7,50 | -- | -- | 35,8 | 45,8 |
| L015_A | Bestaande bouw herontw. BSO/school - Blok L | 133107,02 | 394880,44 | 1,50 | -- | -- | 21,8 | 31,8 |
| L015_B | Bestaande bouw herontw. BSO/school - Blok L | 133107,02 | 394880,44 | 4,50 | -- | -- | 22,2 | 32,2 |
| L015_C | Bestaande bouw herontw. BSO/school - Blok L | 133107,02 | 394880,44 | 8,40 | -- | -- | 19,4 | 29,4 |
| L016_A | Bestaande bouw herontw. BSO/school - Blok L | 133107,15 | 394865,59 | 1,50 | -- | -- | 19,5 | 29,5 |
| L016_B | Bestaande bouw herontw. BSO/school - Blok L | 133107,15 | 394865,59 | 4,50 | -- | -- | 20,2 | 30,2 |
| L016_C | Bestaande bouw herontw. BSO/school - Blok L | 133107,15 | 394865,59 | 8,40 | -- | -- | 16,1 | 26,1 |
| L017_A | Bestaande bouw herontw. BSO/school - Blok L | 133107,37 | 394853,50 | 1,50 | -- | -- | 19,8 | 29,8 |
| L017_B | Bestaande bouw herontw. BSO/school - Blok L | 133107,37 | 394853,50 | 4,50 | -- | -- | 20,5 | 30,5 |
| L017_C | Bestaande bouw herontw. BSO/school - Blok L | 133107,37 | 394853,50 | 8,40 | -- | -- | 16,4 | 26,4 |
| L018_A | Bestaande bouw herontw. BSO/school - Blok L | 133105,53 | 394846,16 | 1,50 | -- | -- | 23,8 | 33,8 |
| L018_B | Bestaande bouw herontw. BSO/school - Blok L | 133105,53 | 394846,16 | 4,50 | -- | -- | 21,6 | 31,6 |
| L018_C | Bestaande bouw herontw. BSO/school - Blok L | 133105,53 | 394846,16 | 8,40 | -- | -- | 17,2 | 27,2 |
| L019_A | Bestaande bouw herontw. BSO/school - Blok L | 133097,88 | 394841,95 | 1,50 | -- | -- | 29,1 | 39,1 |
| L019_B | Bestaande bouw herontw. BSO/school - Blok L | 133097,88 | 394841,95 | 4,50 | -- | -- | 26,0 | 36,0 |
| L019_C | Bestaande bouw herontw. BSO/school - Blok L | 133097,88 | 394841,95 | 8,40 | -- | -- | 25,9 | 35,9 |
| L020_A | Bestaande bouw herontw. BSO/school - Blok L | 133090,67 | 394848,23 | 1,50 | -- | -- | 27,7 | 37,7 |
| L020_B | Bestaande bouw herontw. BSO/school - Blok L | 133090,67 | 394848,23 | 4,50 | -- | -- | 28,2 | 38,2 |
| L020_C | Bestaande bouw herontw. BSO/school - Blok L | 133090,67 | 394848,23 | 8,40 | -- | -- | 34,9 | 44,9 |
| L021_A | Bestaande bouw herontw. BSO/school - Blok L | 133088,62 | 394864,34 | 1,50 | -- | -- | 20,3 | 30,3 |
| L021_B | Bestaande bouw herontw. BSO/school - Blok L | 133088,62 | 394864,34 | 4,50 | -- | -- | 22,5 | 32,5 |
| L021_C | Bestaande bouw herontw. BSO/school - Blok L | 133088,62 | 394864,34 | 8,40 | -- | -- | 35,0 | 45,0 |
| L022_A | Bestaande bouw herontw. BSO/school - Blok L | 133088,49 | 394879,58 | 1,50 | -- | -- | 23,4 | 33,4 |
| L022_B | Bestaande bouw herontw. BSO/school - Blok L | 133088,49 | 394879,58 | 4,50 | -- | -- | 25,5 | 35,5 |
| L022_C | Bestaande bouw herontw. BSO/school - Blok L | 133088,49 | 394879,58 | 8,40 | -- | -- | 35,1 | 45,1 |
| M001_A | Bestaande bouw herontwikkeling - Blok M | 133051,37 | 394832,81 | 1,50 | -- | -- | 27,4 | 37,4 |
| M001_B | Bestaande bouw herontwikkeling - Blok M | 133051,37 | 394832,81 | 4,50 | -- | -- | 28,0 | 38,0 |
| M002_A | Bestaande bouw herontwikkeling - Blok M | 133063,32 | 394832,89 | 1,50 | -- | -- | 29,6 | 39,6 |
| M002_B | Bestaande bouw herontwikkeling - Blok M | 133063,32 | 394832,89 | 4,50 | -- | -- | 27,3 | 37,3 |
| M003_A | Bestaande bouw herontwikkeling - Blok M | 133069,20 | 394828,31 | 1,50 | -- | -- | 26,6 | 36,6 |
| M003_B | Bestaande bouw herontwikkeling - Blok M | 133069,20 | 394828,31 | 4,50 | -- | -- | 28,4 | 38,4 |
| M004_A | Bestaande bouw herontwikkeling - Blok M | 133064,35 | 394823,69 | 1,50 | -- | -- | 23,2 | 33,2 |
| M004_B | Bestaande bouw herontwikkeling - Blok M | 133064,35 | 394823,69 | 4,50 | -- | -- | 24,0 | 34,0 |
| M005_A | Bestaande bouw herontwikkeling - Blok M | 133051,83 | 394823,60 | 1,50 | -- | -- | 26,9 | 36,9 |
| M005_B | Bestaande bouw herontwikkeling - Blok M | 133051,83 | 394823,60 | 4,50 | -- | -- | 27,1 | 37,1 |
| M006_A | Bestaande bouw herontwikkeling - Blok M | 133047,45 | 394828,33 | 1,50 | -- | -- | 31,2 | 41,2 |

Alle getoonde dB-waarden zijn A-gewogen

Rapport: Resultatentabel
Model: WII - kazerne IBS LAr,LT ontwerpwijziging
LAeq totaalresultaten voor toetspunten
Groep: west
Groepsreductie: Nee

| Naam Toetspunt | Omschrijving | X | Y | Hoogte | Dag | Avond | Nacht | Etmaal |
|---|---|---|---|---|---|---|---|---|
| M006_B | Bestaande bouw herontwikkeling - Blok M | 133047,45 | 394828,33 | 4,50 | -- | -- | 35,0 | 45,0 |
| M007_A | Bestaande bouw herontwikkeling - Blok M | 133085,58 | 394833,18 | 1,50 | -- | -- | 27,4 | 37,4 |
| M007_B | Bestaande bouw herontwikkeling - Blok M | 133085,58 | 394833,18 | 4,50 | -- | -- | 29,0 | 39,0 |
| M008_A | Bestaande bouw herontwikkeling - Blok M | 133100,93 | 394832,21 | 1,50 | -- | -- | 26,5 | 36,5 |
| M008_B | Bestaande bouw herontwikkeling - Blok M | 133100,93 | 394832,21 | 4,50 | -- | -- | 28,6 | 38,6 |
| M009_A | Bestaande bouw herontwikkeling - Blok M | 133113,19 | 394826,98 | 1,50 | -- | -- | 32,3 | 42,3 |
| M009_B | Bestaande bouw herontwikkeling - Blok M | 133113,19 | 394826,98 | 4,50 | -- | -- | 33,2 | 43,2 |
| M010_A | Bestaande bouw herontwikkeling - Blok M | 133102,21 | 394821,39 | 1,50 | -- | -- | 33,0 | 43,0 |
| M010_B | Bestaande bouw herontwikkeling - Blok M | 133102,21 | 394821,39 | 4,50 | -- | -- | 22,4 | 32,4 |
| M011_A | Bestaande bouw herontwikkeling - Blok M | 133085,20 | 394820,20 | 1,50 | -- | -- | 26,8 | 36,8 |
| M011_B | Bestaande bouw herontwikkeling - Blok M | 133085,20 | 394820,20 | 4,50 | -- | -- | 27,1 | 37,1 |
| M012_A | Bestaande bouw herontwikkeling - Blok M | 133081,20 | 394826,32 | 1,50 | -- | -- | 25,8 | 35,8 |
| M012_B | Bestaande bouw herontwikkeling - Blok M | 133081,20 | 394826,32 | 4,50 | -- | -- | 28,7 | 38,7 |
| M013_A | Bestaande bouw herontwikkeling - Blok M | 133062,93 | 394809,92 | 1,50 | -- | -- | 34,0 | 44,0 |
| M013_B | Bestaande bouw herontwikkeling - Blok M | 133062,93 | 394809,92 | 4,50 | -- | -- | 34,9 | 44,9 |
| M014_A | Bestaande bouw herontwikkeling - Blok M | 133069,61 | 394804,56 | 1,50 | -- | -- | 28,3 | 38,3 |
| M014_B | Bestaande bouw herontwikkeling - Blok M | 133069,61 | 394804,56 | 4,50 | -- | -- | 32,7 | 42,7 |
| M015_A | Bestaande bouw herontwikkeling - Blok M | 133069,60 | 394792,47 | 1,50 | -- | -- | 32,6 | 42,6 |
| M015_B | Bestaande bouw herontwikkeling - Blok M | 133069,60 | 394792,47 | 4,50 | -- | -- | 32,8 | 42,8 |
| M016_A | Bestaande bouw herontwikkeling - Blok M | 133063,04 | 394786,71 | 1,50 | -- | -- | 24,6 | 34,6 |
| M016_B | Bestaande bouw herontwikkeling - Blok M | 133063,04 | 394786,71 | 4,50 | -- | -- | 25,1 | 35,1 |
| M017_A | Bestaande bouw herontwikkeling - Blok M | 133057,59 | 394791,80 | 1,50 | -- | -- | 29,2 | 39,2 |
| M017_B | Bestaande bouw herontwikkeling - Blok M | 133057,59 | 394791,80 | 4,50 | -- | -- | 30,3 | 40,3 |
| M018_A | Bestaande bouw herontwikkeling - Blok M | 133057,26 | 394804,32 | 1,50 | -- | -- | 26,7 | 36,7 |
| M018_B | Bestaande bouw herontwikkeling - Blok M | 133057,26 | 394804,32 | 4,50 | -- | -- | 27,8 | 37,8 |
| N001_A | Nieuwbouw gestapeld- Blok N | 133094,54 | 394778,24 | 1,50 | -- | -- | 31,1 | 41,1 |
| N001_B | Nieuwbouw gestapeld- Blok N | 133094,54 | 394778,24 | 4,50 | -- | -- | 34,8 | 44,8 |
| N001_C | Nieuwbouw gestapeld- Blok N | 133094,54 | 394778,24 | 7,50 | -- | -- | 34,5 | 44,5 |
| N001_D | Nieuwbouw gestapeld- Blok N | 133094,54 | 394778,24 | 10,50 | -- | -- | 35,0 | 45,0 |
| N002_A | Nieuwbouw gestapeld- Blok N | 133103,97 | 394778,24 | 1,50 | -- | -- | 30,0 | 40,0 |
| N002_B | Nieuwbouw gestapeld- Blok N | 133103,97 | 394778,24 | 4,50 | -- | -- | 36,6 | 46,6 |
| N002_C | Nieuwbouw gestapeld- Blok N | 133103,97 | 394778,24 | 7,50 | -- | -- | 36,7 | 46,7 |
| N002_D | Nieuwbouw gestapeld- Blok N | 133103,97 | 394778,24 | 10,50 | -- | -- | 34,8 | 44,8 |
| N003_A | Nieuwbouw gestapeld- Blok N | 133111,27 | 394772,20 | 1,50 | -- | -- | 27,5 | 37,5 |
| N003_B | Nieuwbouw gestapeld- Blok N | 133111,27 | 394772,20 | 4,50 | -- | -- | 33,0 | 43,0 |
| N003_C | Nieuwbouw gestapeld- Blok N | 133111,27 | 394772,20 | 7,50 | -- | -- | 33,1 | 43,1 |
| N003_D | Nieuwbouw gestapeld- Blok N | 133111,27 | 394772,20 | 10,50 | -- | -- | 19,6 | 29,6 |
| N004_A | Nieuwbouw gestapeld- Blok N | 133111,19 | 394752,48 | 1,50 | -- | -- | 16,4 | 26,4 |
| N004_B | Nieuwbouw gestapeld- Blok N | 133111,19 | 394752,48 | 4,50 | -- | -- | 16,5 | 26,5 |
| N004_C | Nieuwbouw gestapeld- Blok N | 133111,19 | 394752,48 | 7,50 | -- | -- | 16,9 | 26,9 |
| N004_D | Nieuwbouw gestapeld- Blok N | 133111,19 | 394752,48 | 10,50 | -- | -- | 19,3 | 29,3 |
| N005_A | Nieuwbouw gestapeld- Blok N | 133104,64 | 394748,09 | 1,50 | -- | -- | 19,6 | 29,6 |
| N005_B | Nieuwbouw gestapeld- Blok N | 133104,64 | 394748,09 | 4,50 | -- | -- | 19,6 | 29,6 |
| N005_C | Nieuwbouw gestapeld- Blok N | 133104,64 | 394748,09 | 7,50 | -- | -- | 19,7 | 29,7 |
| N005_D | Nieuwbouw gestapeld- Blok N | 133104,64 | 394748,09 | 10,50 | -- | -- | 21,4 | 31,4 |
| N006_A | Nieuwbouw gestapeld- Blok N | 133094,54 | 394747,98 | 1,50 | -- | -- | 22,7 | 32,7 |
| N006_B | Nieuwbouw gestapeld- Blok N | 133094,54 | 394747,98 | 4,50 | -- | -- | 22,6 | 32,6 |
| N006_C | Nieuwbouw gestapeld- Blok N | 133094,54 | 394747,98 | 7,50 | -- | -- | 22,6 | 32,6 |
| N006_D | Nieuwbouw gestapeld- Blok N | 133094,54 | 394747,98 | 10,50 | -- | -- | 23,6 | 33,6 |
| N007_A | Nieuwbouw gestapeld- Blok N | 133088,38 | 394753,66 | 1,50 | -- | -- | 22,4 | 32,4 |
| N007_B | Nieuwbouw gestapeld- Blok N | 133088,38 | 394753,66 | 4,50 | -- | -- | 23,1 | 33,1 |
| N007_C | Nieuwbouw gestapeld- Blok N | 133088,38 | 394753,66 | 7,50 | -- | -- | 26,4 | 36,4 |
| N007_D | Nieuwbouw gestapeld- Blok N | 133088,38 | 394753,66 | 10,50 | -- | -- | 30,3 | 40,3 |
| N008_A | Nieuwbouw gestapeld- Blok N | 133088,58 | 394767,05 | 1,50 | -- | -- | 35,2 | 45,2 |
| N008_B | Nieuwbouw gestapeld- Blok N | 133088,58 | 394767,05 | 4,50 | -- | -- | 37,1 | 47,1 |
| N008_C | Nieuwbouw gestapeld- Blok N | 133088,58 | 394767,05 | 7,50 | -- | -- | 37,5 | 47,5 |
| N008_D | Nieuwbouw gestapeld- Blok N | 133088,58 | 394767,05 | 10,50 | -- | -- | 34,5 | 44,5 |
| N009_A | Nieuwbouw gestapeld- Blok N | 133073,41 | 394757,11 | 1,50 | -- | -- | 37,5 | 47,5 |
| N009_A | Nieuwbouw gestapeld- Blok N | 133073,40 | 394760,23 | 1,50 | -- | -- | 31,9 | 41,9 |

Alle getoonde dB-waarden zijn A-gewogen

Rapport: Resultatentabel
Model: WII - kazerne IBS LAr,LT ontwerpwijziging
LAeq totaalresultaten voor toetspunten
Groep: west
Groepsreductie: Nee

| Naam Toetspunt | Omschrijving | X | Y | Hoogte | Dag | Avond | Nacht | Etmaal |
|---|---|---|---|---|---|---|---|---|
| N009_B | Nieuwbouw gestapeld- Blok N | 133073,40 | 394760,23 | 4,50 | -- | -- | 36,9 | 46,9 |
| N009_C | Nieuwbouw gestapeld- Blok N | 133073,40 | 394760,23 | 7,50 | -- | -- | 37,1 | 47,1 |
| N010_A | Nieuwbouw gestapeld- Blok N | 133081,84 | 394753,22 | 1,50 | -- | -- | 26,9 | 36,9 |
| N010_B | Nieuwbouw gestapeld- Blok N | 133081,84 | 394753,22 | 4,50 | -- | -- | 27,2 | 37,2 |
| N010_C | Nieuwbouw gestapeld- Blok N | 133081,84 | 394753,22 | 7,50 | -- | -- | 29,1 | 39,1 |
| N010_D | Nieuwbouw gestapeld- Blok N | 133081,84 | 394753,22 | 10,50 | -- | -- | 33,7 | 43,7 |
| N011_A | Nieuwbouw gestapeld- Blok N | 133081,95 | 394742,46 | 1,50 | -- | -- | 17,1 | 27,1 |
| N011_B | Nieuwbouw gestapeld- Blok N | 133081,95 | 394742,46 | 4,50 | -- | -- | 17,5 | 27,5 |
| N011_C | Nieuwbouw gestapeld- Blok N | 133081,95 | 394742,46 | 7,50 | -- | -- | 17,5 | 27,5 |
| N011_D | Nieuwbouw gestapeld- Blok N | 133081,95 | 394742,46 | 10,50 | -- | -- | 20,0 | 30,0 |
| N012_A | Nieuwbouw gestapeld- Blok N | 133077,25 | 394737,36 | 1,50 | -- | -- | 18,6 | 28,6 |
| N012_B | Nieuwbouw gestapeld- Blok N | 133077,25 | 394737,36 | 4,50 | -- | -- | 18,6 | 28,6 |
| N012_C | Nieuwbouw gestapeld- Blok N | 133077,25 | 394737,36 | 7,50 | -- | -- | 18,9 | 28,9 |
| N012_D | Nieuwbouw gestapeld- Blok N | 133077,25 | 394737,36 | 10,50 | -- | -- | 21,1 | 31,1 |
| N013_A | Nieuwbouw gestapeld- Blok N | 133056,91 | 394737,57 | 1,50 | -- | -- | 29,9 | 39,9 |
| N013_B | Nieuwbouw gestapeld- Blok N | 133056,91 | 394737,57 | 4,50 | -- | -- | 23,2 | 33,2 |
| N013_C | Nieuwbouw gestapeld- Blok N | 133056,91 | 394737,57 | 7,50 | -- | -- | 23,2 | 33,2 |
| N013_D | Nieuwbouw gestapeld- Blok N | 133056,91 | 394737,57 | 10,50 | -- | -- | 24,3 | 34,3 |
| N014_A | Nieuwbouw gestapeld- Blok N | 133051,53 | 394741,08 | 1,50 | -- | -- | 29,7 | 39,7 |
| N014_B | Nieuwbouw gestapeld- Blok N | 133051,53 | 394741,08 | 4,50 | -- | -- | 30,6 | 40,6 |
| N014_C | Nieuwbouw gestapeld- Blok N | 133051,53 | 394741,08 | 7,50 | -- | -- | 35,0 | 45,0 |
| N015_A | Nieuwbouw gestapeld- Blok N | 133051,49 | 394750,03 | 1,50 | -- | -- | 28,9 | 38,9 |
| N015_B | Nieuwbouw gestapeld- Blok N | 133051,49 | 394750,03 | 4,50 | -- | -- | 30,2 | 40,2 |
| N015_C | Nieuwbouw gestapeld- Blok N | 133051,49 | 394750,03 | 7,50 | -- | -- | 35,0 | 45,0 |
| N015_D | Nieuwbouw gestapeld- Blok N | 133051,49 | 394750,03 | 10,50 | -- | -- | 35,2 | 45,2 |
| N016_A | Nieuwbouw gestapeld- Blok N | 133063,20 | 394757,12 | 1,50 | -- | -- | 35,3 | 45,3 |
| N016_A | Nieuwbouw gestapeld- Blok N | 133063,21 | 394760,14 | 1,50 | -- | -- | 33,6 | 43,6 |
| N016_B | Nieuwbouw gestapeld- Blok N | 133063,21 | 394760,14 | 4,50 | -- | -- | 34,8 | 44,8 |
| N016_C | Nieuwbouw gestapeld- Blok N | 133063,21 | 394760,14 | 7,50 | -- | -- | 37,2 | 47,2 |

Alle getoonde dB-waarden zijn A-gewogen

Rapport: Resultatentabel
Model: WII - kazerne IBS LAr,LT ontwerpwijziging
LAeq totaalresultaten voor toetspunten
Groep: podium noord
Groepsreductie: Nee

| Naam Toetspunt | Omschrijving | X | Y | Hoogte | Dag | Avond | Nacht | Etmaal |
|---|---|---|---|---|---|---|---|---|
| A001-1_A | Nieuwbouw - blok A | 132965,15 | 394999,52 | 1,50 | -- | -- | 40,9 | 50,9 |
| A001-1_B | Nieuwbouw - blok A | 132965,15 | 394999,52 | 4,50 | -- | -- | 41,0 | 51,0 |
| A001-1_C | Nieuwbouw - blok A | 132965,15 | 394999,52 | 7,50 | -- | -- | 41,8 | 51,8 |
| A001-2_A | Nieuwbouw - blok A | 132965,78 | 394988,46 | 1,50 | -- | -- | 45,1 | 55,1 |
| A001-3_A | Nieuwbouw - blok A | 132966,02 | 394991,79 | 4,50 | -- | -- | 46,0 | 56,0 |
| A001-3_B | Nieuwbouw - blok A | 132966,02 | 394991,79 | 7,50 | -- | -- | 46,8 | 56,8 |
| A001-4_A | Nieuwbouw - blok A | 132961,37 | 394994,78 | 1,50 | -- | -- | 44,1 | 54,1 |
| A001-5_A | Nieuwbouw - blok A | 132963,47 | 394996,09 | 4,50 | -- | -- | 45,3 | 55,3 |
| A001-5_B | Nieuwbouw - blok A | 132963,47 | 394996,09 | 7,50 | -- | -- | 46,8 | 56,8 |
| A002-1_A | Nieuwbouw - blok A | 132971,66 | 394999,53 | 1,50 | -- | -- | 41,8 | 51,8 |
| A002-1_B | Nieuwbouw - blok A | 132971,66 | 394999,53 | 4,50 | -- | -- | 41,5 | 51,5 |
| A002-1_C | Nieuwbouw - blok A | 132971,66 | 394999,53 | 7,50 | -- | -- | 42,1 | 52,1 |
| A002-2_A | Nieuwbouw - blok A | 132971,50 | 394988,49 | 1,50 | -- | -- | 45,1 | 55,1 |
| A002-3_A | Nieuwbouw - blok A | 132971,68 | 394991,82 | 4,50 | -- | -- | 45,8 | 55,8 |
| A002-3_B | Nieuwbouw - blok A | 132971,68 | 394991,82 | 7,50 | -- | -- | 46,5 | 56,5 |
| A003-1_A | Nieuwbouw - blok A | 132976,86 | 394999,59 | 1,50 | -- | -- | 36,1 | 46,1 |
| A003-1_B | Nieuwbouw - blok A | 132976,86 | 394999,59 | 4,50 | -- | -- | 36,1 | 46,1 |
| A003-1_C | Nieuwbouw - blok A | 132976,86 | 394999,59 | 7,50 | -- | -- | 37,0 | 47,0 |
| A003-2_A | Nieuwbouw - blok A | 132976,79 | 394988,52 | 1,50 | -- | -- | 44,9 | 54,9 |
| A003-3_A | Nieuwbouw - blok A | 132976,89 | 394991,85 | 4,50 | -- | -- | 45,7 | 55,7 |
| A003-3_B | Nieuwbouw - blok A | 132976,89 | 394991,85 | 7,50 | -- | -- | 46,3 | 56,3 |
| A004-1_A | Nieuwbouw - blok A | 132982,18 | 394999,62 | 1,50 | -- | -- | 36,8 | 46,8 |
| A004-1_B | Nieuwbouw - blok A | 132982,18 | 394999,62 | 4,50 | -- | -- | 37,9 | 47,9 |
| A004-1_C | Nieuwbouw - blok A | 132982,18 | 394999,62 | 7,50 | -- | -- | 36,6 | 46,6 |
| A004-2_A | Nieuwbouw - blok A | 132982,23 | 394988,54 | 1,50 | -- | -- | 44,9 | 54,9 |
| A004-3_A | Nieuwbouw - blok A | 132982,39 | 394991,89 | 4,50 | -- | -- | 45,4 | 55,4 |
| A004-3_B | Nieuwbouw - blok A | 132982,39 | 394991,89 | 7,50 | -- | -- | 46,6 | 56,6 |
| A005-1_A | Nieuwbouw - blok A | 132987,65 | 394999,65 | 1,50 | -- | -- | 36,7 | 46,7 |
| A005-1_B | Nieuwbouw - blok A | 132987,65 | 394999,65 | 4,50 | -- | -- | 36,3 | 46,3 |
| A005-1_C | Nieuwbouw - blok A | 132987,65 | 394999,65 | 7,50 | -- | -- | 37,6 | 47,6 |
| A005-2_A | Nieuwbouw - blok A | 132987,71 | 394988,57 | 1,50 | -- | -- | 44,9 | 54,9 |
| A005-3_A | Nieuwbouw - blok A | 132987,88 | 394991,92 | 4,50 | -- | -- | 45,3 | 55,3 |
| A005-3_B | Nieuwbouw - blok A | 132987,88 | 394991,92 | 7,50 | -- | -- | 46,5 | 56,5 |
| A006-1_A | Nieuwbouw - blok A | 132993,39 | 394999,69 | 1,50 | -- | -- | 35,4 | 45,4 |
| A006-1_B | Nieuwbouw - blok A | 132993,39 | 394999,69 | 4,50 | -- | -- | 37,9 | 47,9 |
| A006-1_C | Nieuwbouw - blok A | 132993,39 | 394999,69 | 7,50 | -- | -- | 38,7 | 48,7 |
| A006-2_A | Nieuwbouw - blok A | 132993,28 | 394988,66 | 1,50 | -- | -- | 44,9 | 54,9 |
| A006-3_A | Nieuwbouw - blok A | 132993,45 | 394992,06 | 4,50 | -- | -- | 45,1 | 55,1 |
| A006-3_B | Nieuwbouw - blok A | 132993,45 | 394992,06 | 7,50 | -- | -- | 46,3 | 56,3 |
| A007-1_A | Nieuwbouw - blok A | 132999,06 | 394999,73 | 1,50 | -- | -- | 35,2 | 45,2 |
| A007-1_B | Nieuwbouw - blok A | 132999,06 | 394999,73 | 4,50 | -- | -- | 36,2 | 46,2 |
| A007-1_C | Nieuwbouw - blok A | 132999,06 | 394999,73 | 7,50 | -- | -- | 37,0 | 47,0 |
| A007-2_A | Nieuwbouw - blok A | 132998,59 | 394988,69 | 1,50 | -- | -- | 44,8 | 54,8 |
| A007-3_A | Nieuwbouw - blok A | 132998,76 | 394992,15 | 4,50 | -- | -- | 45,0 | 55,0 |
| A007-3_B | Nieuwbouw - blok A | 132998,76 | 394992,15 | 7,50 | -- | -- | 46,2 | 56,2 |
| A008-1_A | Nieuwbouw - blok A | 133004,72 | 394999,78 | 1,50 | -- | -- | 35,5 | 45,5 |
| A008-1_B | Nieuwbouw - blok A | 133004,72 | 394999,78 | 4,50 | -- | -- | 35,5 | 45,5 |
| A008-1_C | Nieuwbouw - blok A | 133004,72 | 394999,78 | 7,50 | -- | -- | 36,2 | 46,2 |
| A008-2_A | Nieuwbouw - blok A | 133004,12 | 394988,72 | 1,50 | -- | -- | 44,8 | 54,8 |
| A008-3_A | Nieuwbouw - blok A | 133004,25 | 394992,19 | 4,50 | -- | -- | 44,9 | 54,9 |
| A008-3_B | Nieuwbouw - blok A | 133004,25 | 394992,19 | 7,50 | -- | -- | 46,1 | 56,1 |
| A009-1_A | Nieuwbouw - blok A | 133010,23 | 394999,82 | 1,50 | -- | -- | 35,4 | 45,4 |
| A009-1_B | Nieuwbouw - blok A | 133010,23 | 394999,82 | 4,50 | -- | -- | 35,5 | 45,5 |
| A009-1_C | Nieuwbouw - blok A | 133010,23 | 394999,82 | 7,50 | -- | -- | 36,1 | 46,1 |
| A009-2_A | Nieuwbouw - blok A | 133009,58 | 394988,76 | 1,50 | -- | -- | 44,8 | 54,8 |
| A009-3_A | Nieuwbouw - blok A | 133009,74 | 394992,23 | 4,50 | -- | -- | 44,9 | 54,9 |
| A009-3_B | Nieuwbouw - blok A | 133009,74 | 394992,23 | 7,50 | -- | -- | 46,0 | 56,0 |
| A010-1_A | Nieuwbouw - blok A | 133015,44 | 394999,86 | 1,50 | -- | -- | 35,1 | 45,1 |
| A010-1_B | Nieuwbouw - blok A | 133015,44 | 394999,86 | 4,50 | -- | -- | 35,2 | 45,2 |

Alle getoonde dB-waarden zijn A-gewogen

Rapport: Resultatentabel
Model: WII - kazerne IBS LAr,LT ontwerpwijziging
LAeq totaalresultaten voor toetspunten
Groep: podium noord
Groepsreductie: Nee

| Naam Toetspunt | Omschrijving | X | Y | Hoogte | Dag | Avond | Nacht | Etmaal |
|---|---|---|---|---|---|---|---|---|
| A010-1_C | Nieuwbouw - blok A | 133015,44 | 394999,86 | 7,50 | -- | -- | 35,7 | 45,7 |
| A010-2_A | Nieuwbouw - blok A | 133014,81 | 394988,79 | 1,50 | -- | -- | 44,7 | 54,7 |
| A010-3_A | Nieuwbouw - blok A | 133014,90 | 394992,27 | 4,50 | -- | -- | 44,8 | 54,8 |
| A010-3_B | Nieuwbouw - blok A | 133014,90 | 394992,27 | 7,50 | -- | -- | 45,9 | 55,9 |
| A011-1_A | Nieuwbouw - blok A | 133020,64 | 394999,90 | 1,50 | -- | -- | 34,9 | 44,9 |
| A011-1_B | Nieuwbouw - blok A | 133020,64 | 394999,90 | 4,50 | -- | -- | 34,9 | 44,9 |
| A011-1_C | Nieuwbouw - blok A | 133020,64 | 394999,90 | 7,50 | -- | -- | 35,4 | 45,4 |
| A011-2_A | Nieuwbouw - blok A | 133020,87 | 394988,82 | 1,50 | -- | -- | 44,5 | 54,5 |
| A011-3_A | Nieuwbouw - blok A | 133021,07 | 394992,32 | 4,50 | -- | -- | 44,7 | 54,7 |
| A011-3_B | Nieuwbouw - blok A | 133021,07 | 394992,32 | 7,50 | -- | -- | 45,8 | 55,8 |
| A011-4_A | Nieuwbouw - blok A | 133025,03 | 394995,39 | 1,50 | -- | -- | 37,2 | 47,2 |
| A011-5_A | Nieuwbouw - blok A | 133023,43 | 394996,44 | 4,50 | -- | -- | 37,4 | 47,4 |
| A011-5_B | Nieuwbouw - blok A | 133023,43 | 394996,44 | 7,50 | -- | -- | 38,7 | 48,7 |
| AA1_A | Goirleseweg 38 | 132617,87 | 394768,37 | 1,50 | -- | -- | 43,4 | 53,4 |
| AA1_B | Goirleseweg 38 | 132617,87 | 394768,37 | 4,50 | -- | -- | 45,0 | 55,0 |
| AA1_C | Goirleseweg 38 | 132617,87 | 394768,37 | 7,50 | -- | -- | 46,4 | 56,4 |
| AA2_A | Bernard Leenestraat 4 | 132656,48 | 394757,12 | 1,50 | -- | -- | 44,1 | 54,1 |
| AA2_B | Bernard Leenestraat 4 | 132656,48 | 394757,12 | 4,50 | -- | -- | 45,8 | 55,8 |
| AA2_C | Bernard Leenestraat 4 | 132656,48 | 394757,12 | 7,50 | -- | -- | 47,6 | 57,6 |
| B012-1_A | Nieuwbouw - blok B | 133025,40 | 394973,39 | 1,50 | -- | -- | 35,0 | 45,0 |
| B012-1_B | Nieuwbouw - blok B | 133025,40 | 394973,39 | 4,50 | -- | -- | 35,1 | 45,1 |
| B012-1_C | Nieuwbouw - blok B | 133025,40 | 394973,39 | 7,50 | -- | -- | 36,8 | 46,8 |
| B012-2_A | Nieuwbouw - blok B | 133015,13 | 394972,93 | 1,50 | -- | -- | 43,4 | 53,4 |
| B012-2_B | Nieuwbouw - blok B | 133015,13 | 394972,93 | 4,50 | -- | -- | 43,7 | 53,7 |
| B012-2_C | Nieuwbouw - blok B | 133015,13 | 394972,93 | 7,50 | -- | -- | 44,9 | 54,9 |
| B012-3_A | Nieuwbouw - blok B | 133020,33 | 394976,19 | 1,50 | -- | -- | 39,2 | 49,2 |
| B012-3_B | Nieuwbouw - blok B | 133020,33 | 394976,19 | 4,50 | -- | -- | 39,0 | 49,0 |
| B012-3_C | Nieuwbouw - blok B | 133020,33 | 394976,19 | 7,50 | -- | -- | 39,9 | 49,9 |
| B013-1_A | Nieuwbouw - blok B | 133025,38 | 394968,37 | 1,50 | -- | -- | 34,4 | 44,4 |
| B013-1_B | Nieuwbouw - blok B | 133025,38 | 394968,37 | 4,50 | -- | -- | 34,6 | 44,6 |
| B013-1_C | Nieuwbouw - blok B | 133025,38 | 394968,37 | 7,50 | -- | -- | 36,4 | 46,4 |
| B013-2_A | Nieuwbouw - blok B | 133015,19 | 394967,92 | 1,50 | -- | -- | 43,3 | 53,3 |
| B013-2_B | Nieuwbouw - blok B | 133015,19 | 394967,92 | 4,50 | -- | -- | 43,6 | 53,6 |
| B013-2_C | Nieuwbouw - blok B | 133015,19 | 394967,92 | 7,50 | -- | -- | 44,9 | 54,9 |
| B014-1_A | Nieuwbouw - blok B | 133025,36 | 394962,60 | 1,50 | -- | -- | 34,2 | 44,2 |
| B014-1_B | Nieuwbouw - blok B | 133025,36 | 394962,60 | 4,50 | -- | -- | 34,4 | 44,4 |
| B014-1_C | Nieuwbouw - blok B | 133025,36 | 394962,60 | 7,50 | -- | -- | 34,0 | 44,0 |
| B014-2_A | Nieuwbouw - blok B | 133015,26 | 394962,18 | 1,50 | -- | -- | 40,7 | 50,7 |
| B014-2_B | Nieuwbouw - blok B | 133015,26 | 394962,18 | 4,50 | -- | -- | 41,0 | 51,0 |
| B014-2_C | Nieuwbouw - blok B | 133015,26 | 394962,18 | 7,50 | -- | -- | 43,8 | 53,8 |
| B015-1_A | Nieuwbouw - blok B | 133025,33 | 394957,16 | 1,50 | -- | -- | 37,5 | 47,5 |
| B015-1_B | Nieuwbouw - blok B | 133025,33 | 394957,16 | 4,50 | -- | -- | 33,6 | 43,6 |
| B015-1_C | Nieuwbouw - blok B | 133025,33 | 394957,16 | 7,50 | -- | -- | 34,3 | 44,3 |
| B015-2_A | Nieuwbouw - blok B | 133015,31 | 394957,24 | 1,50 | -- | -- | 43,3 | 53,3 |
| B015-2_B | Nieuwbouw - blok B | 133015,31 | 394957,24 | 4,50 | -- | -- | 43,6 | 53,6 |
| B015-2_C | Nieuwbouw - blok B | 133015,31 | 394957,24 | 7,50 | -- | -- | 44,9 | 54,9 |
| B016-1_A | Nieuwbouw - blok B | 133025,31 | 394952,07 | 1,50 | -- | -- | 37,6 | 47,6 |
| B016-1_B | Nieuwbouw - blok B | 133025,31 | 394952,07 | 4,50 | -- | -- | 33,8 | 43,8 |
| B016-1_C | Nieuwbouw - blok B | 133025,31 | 394952,07 | 7,50 | -- | -- | 34,4 | 44,4 |
| B016-2_A | Nieuwbouw - blok B | 133015,38 | 394951,77 | 1,50 | -- | -- | 43,4 | 53,4 |
| B016-2_B | Nieuwbouw - blok B | 133015,38 | 394951,77 | 4,50 | -- | -- | 43,7 | 53,7 |
| B016-2_C | Nieuwbouw - blok B | 133015,38 | 394951,77 | 7,50 | -- | -- | 44,9 | 54,9 |
| B017-1_A | Nieuwbouw - blok B | 133025,85 | 394946,37 | 1,50 | -- | -- | 35,8 | 45,8 |
| B017-1_B | Nieuwbouw - blok B | 133025,85 | 394946,37 | 4,50 | -- | -- | 35,9 | 45,9 |
| B017-1_C | Nieuwbouw - blok B | 133025,85 | 394946,37 | 7,50 | -- | -- | 37,6 | 47,6 |
| B017-2_A | Nieuwbouw - blok B | 133015,89 | 394945,96 | 1,50 | -- | -- | 41,4 | 51,4 |
| B017-2_B | Nieuwbouw - blok B | 133015,89 | 394945,96 | 4,50 | -- | -- | 41,7 | 51,7 |
| B017-2_C | Nieuwbouw - blok B | 133015,89 | 394945,96 | 7,50 | -- | -- | 44,1 | 54,1 |
| B018-1_A | Nieuwbouw - blok B | 133025,84 | 394940,78 | 1,50 | -- | -- | 34,6 | 44,6 |

Alle getoonde dB-waarden zijn A-gewogen

Rapport: Resultatentabel
Model: WII - kazerne IBS LAr,LT ontwerpwijziging
LAeq totaalresultaten voor toetspunten
Groep: podium noord
Groepsreductie: Nee

| Naam Toetspunt | Omschrijving | X | Y | Hoogte | Dag | Avond | Nacht | Etmaal |
|---|---|---|---|---|---|---|---|---|
| B018-1_B | Nieuwbouw - blok B | 133025,84 | 394940,78 | 4,50 | -- | -- | 34,9 | 44,9 |
| B018-1_C | Nieuwbouw - blok B | 133025,84 | 394940,78 | 7,50 | -- | -- | 36,8 | 46,8 |
| B018-2_A | Nieuwbouw - blok B | 133015,90 | 394940,10 | 1,50 | -- | -- | 43,4 | 53,4 |
| B018-2_B | Nieuwbouw - blok B | 133015,90 | 394940,10 | 4,50 | -- | -- | 43,7 | 53,7 |
| B018-2_C | Nieuwbouw - blok B | 133015,90 | 394940,10 | 7,50 | -- | -- | 44,9 | 54,9 |
| B019-1_A | Nieuwbouw - blok B | 133025,84 | 394934,91 | 1,50 | -- | -- | 34,7 | 44,7 |
| B019-1_B | Nieuwbouw - blok B | 133025,84 | 394934,91 | 4,50 | -- | -- | 34,9 | 44,9 |
| B019-1_C | Nieuwbouw - blok B | 133025,84 | 394934,91 | 7,50 | -- | -- | 36,9 | 46,9 |
| B019-2_A | Nieuwbouw - blok B | 133015,92 | 394934,78 | 1,50 | -- | -- | 43,4 | 53,4 |
| B019-2_B | Nieuwbouw - blok B | 133015,92 | 394934,78 | 4,50 | -- | -- | 43,6 | 53,6 |
| B019-2_C | Nieuwbouw - blok B | 133015,92 | 394934,78 | 7,50 | -- | -- | 44,9 | 54,9 |
| B020-1_A | Nieuwbouw - blok B | 133025,83 | 394930,00 | 1,50 | -- | -- | 35,3 | 45,3 |
| B020-1_B | Nieuwbouw - blok B | 133025,83 | 394930,00 | 4,50 | -- | -- | 35,5 | 45,5 |
| B020-1_C | Nieuwbouw - blok B | 133025,83 | 394930,00 | 7,50 | -- | -- | 37,4 | 47,4 |
| B020-2_A | Nieuwbouw - blok B | 133015,93 | 394930,14 | 1,50 | -- | -- | 39,8 | 49,8 |
| B020-2_B | Nieuwbouw - blok B | 133015,93 | 394930,14 | 4,50 | -- | -- | 40,0 | 50,0 |
| B020-2_C | Nieuwbouw - blok B | 133015,93 | 394930,14 | 7,50 | -- | -- | 43,6 | 53,6 |
| B020-3_A | Nieuwbouw - blok B | 133021,06 | 394927,53 | 1,50 | -- | -- | 39,7 | 49,7 |
| B020-3_B | Nieuwbouw - blok B | 133021,06 | 394927,53 | 4,50 | -- | -- | 39,6 | 49,6 |
| B020-3_C | Nieuwbouw - blok B | 133021,06 | 394927,53 | 7,50 | -- | -- | 40,7 | 50,7 |
| B021-1_A | Nieuwbouw - blok B | 133022,47 | 394922,74 | 1,50 | -- | -- | 39,6 | 49,6 |
| B021-1_B | Nieuwbouw - blok B | 133022,47 | 394922,74 | 4,50 | -- | -- | 39,6 | 49,6 |
| B021-1_C | Nieuwbouw - blok B | 133022,47 | 394922,74 | 7,50 | -- | -- | 40,5 | 50,5 |
| B021-2_A | Nieuwbouw - blok B | 133012,59 | 394922,31 | 1,50 | -- | -- | 40,1 | 50,1 |
| B021-2_B | Nieuwbouw - blok B | 133012,59 | 394922,31 | 4,50 | -- | -- | 40,4 | 50,4 |
| B021-2_C | Nieuwbouw - blok B | 133012,59 | 394922,31 | 7,50 | -- | -- | 43,2 | 53,2 |
| B021-3_A | Nieuwbouw - blok B | 133017,75 | 394925,49 | 1,50 | -- | -- | 40,1 | 50,1 |
| B021-3_B | Nieuwbouw - blok B | 133017,75 | 394925,49 | 4,50 | -- | -- | 40,6 | 50,6 |
| B021-3_C | Nieuwbouw - blok B | 133017,75 | 394925,49 | 7,50 | -- | -- | 44,0 | 54,0 |
| B022-1_A | Nieuwbouw - blok B | 133022,53 | 394917,69 | 1,50 | -- | -- | 35,7 | 45,7 |
| B022-1_B | Nieuwbouw - blok B | 133022,53 | 394917,69 | 4,50 | -- | -- | 36,0 | 46,0 |
| B022-1_C | Nieuwbouw - blok B | 133022,53 | 394917,69 | 7,50 | -- | -- | 37,8 | 47,8 |
| B022-2_A | Nieuwbouw - blok B | 133012,59 | 394917,61 | 1,50 | -- | -- | 41,7 | 51,7 |
| B022-2_B | Nieuwbouw - blok B | 133012,59 | 394917,61 | 4,50 | -- | -- | 42,3 | 52,3 |
| B022-2_C | Nieuwbouw - blok B | 133012,59 | 394917,61 | 7,50 | -- | -- | 44,1 | 54,1 |
| B023-1_A | Nieuwbouw - blok B | 133022,61 | 394909,75 | 1,50 | -- | -- | 35,0 | 45,0 |
| B023-1_B | Nieuwbouw - blok B | 133022,61 | 394909,75 | 4,50 | -- | -- | 35,3 | 45,3 |
| B023-1_C | Nieuwbouw - blok B | 133022,61 | 394909,75 | 7,50 | -- | -- | 37,4 | 47,4 |
| B023-2_A | Nieuwbouw - blok B | 133016,33 | 394909,41 | 1,50 | -- | -- | 36,4 | 46,4 |
| B023-2_B | Nieuwbouw - blok B | 133016,33 | 394909,41 | 4,50 | -- | -- | 38,2 | 48,2 |
| B023-2_C | Nieuwbouw - blok B | 133016,33 | 394909,41 | 7,50 | -- | -- | 42,4 | 52,4 |
| B023-3_A | Nieuwbouw - blok B | 133019,39 | 394904,80 | 1,50 | -- | -- | 37,6 | 47,6 |
| B023-3_B | Nieuwbouw - blok B | 133019,39 | 394904,80 | 4,50 | -- | -- | 37,6 | 47,6 |
| B023-3_C | Nieuwbouw - blok B | 133019,39 | 394904,80 | 7,50 | -- | -- | 38,8 | 48,8 |
| B024-1_A | Nieuwbouw - blok B | 133002,98 | 394904,63 | 1,50 | -- | -- | 35,3 | 45,3 |
| B024-1_B | Nieuwbouw - blok B | 133002,98 | 394904,63 | 4,50 | -- | -- | 35,9 | 45,9 |
| B024-2_A | Nieuwbouw - blok B | 133002,85 | 394914,56 | 1,50 | -- | -- | 44,6 | 54,6 |
| B024-2_B | Nieuwbouw - blok B | 133002,85 | 394914,56 | 4,50 | -- | -- | 45,2 | 55,2 |
| B024-3_A | Nieuwbouw - blok B | 133006,35 | 394909,66 | 1,50 | -- | -- | 37,4 | 47,4 |
| B024-3_B | Nieuwbouw - blok B | 133006,35 | 394909,66 | 4,50 | -- | -- | 38,3 | 48,3 |
| B025-1_A | Nieuwbouw - blok B | 132997,01 | 394902,03 | 1,50 | -- | -- | 38,1 | 48,1 |
| B025-1_B | Nieuwbouw - blok B | 132997,01 | 394902,03 | 4,50 | -- | -- | 38,2 | 48,2 |
| B025-1_C | Nieuwbouw - blok B | 132997,01 | 394902,03 | 7,50 | -- | -- | 39,2 | 49,2 |
| B025-2_A | Nieuwbouw - blok B | 132997,11 | 394912,02 | 1,50 | -- | -- | 40,2 | 50,2 |
| B025-2_B | Nieuwbouw - blok B | 132997,11 | 394912,02 | 4,50 | -- | -- | 40,8 | 50,8 |
| B025-2_C | Nieuwbouw - blok B | 132997,11 | 394912,02 | 7,50 | -- | -- | 42,4 | 52,4 |
| B026-1_A | Nieuwbouw - blok B | 132992,23 | 394901,92 | 1,50 | -- | -- | 40,6 | 50,6 |
| B026-1_B | Nieuwbouw - blok B | 132992,23 | 394901,92 | 4,50 | -- | -- | 40,7 | 50,7 |
| B026-1_C | Nieuwbouw - blok B | 132992,23 | 394901,92 | 7,50 | -- | -- | 41,5 | 51,5 |

Alle getoonde dB-waarden zijn A-gewogen

Rapport: Resultatentabel
Model: WII - kazerne IBS LAr,LT ontwerpwijziging
LAeq totaalresultaten voor toetspunten
Groep: podium noord
Groepsreductie: Nee

| Naam Toetspunt | Omschrijving | X | Y | Hoogte | Dag | Avond | Nacht | Etmaal |
|---|---|---|---|---|---|---|---|---|
| B026-2_A | Nieuwbouw - blok B | 132991,63 | 394912,05 | 1,50 | -- | -- | 39,8 | 49,8 |
| B026-2_B | Nieuwbouw - blok B | 132991,63 | 394912,05 | 4,50 | -- | -- | 41,1 | 51,1 |
| B026-2_C | Nieuwbouw - blok B | 132991,63 | 394912,05 | 7,50 | -- | -- | 44,1 | 54,1 |
| B026-3_A | Nieuwbouw - blok B | 132988,96 | 394906,81 | 1,50 | -- | -- | 39,5 | 49,5 |
| B026-3_B | Nieuwbouw - blok B | 132988,96 | 394906,81 | 4,50 | -- | -- | 39,7 | 49,7 |
| B026-3_C | Nieuwbouw - blok B | 132988,96 | 394906,81 | 7,50 | -- | -- | 42,3 | 52,3 |
| B027-1_A | Nieuwbouw - blok B | 132967,27 | 394906,27 | 1,50 | -- | -- | 45,8 | 55,8 |
| B027-1_B | Nieuwbouw - blok B | 132967,27 | 394906,27 | 4,50 | -- | -- | 47,0 | 57,0 |
| B027-1_C | Nieuwbouw - blok B | 132967,27 | 394906,27 | 7,50 | -- | -- | 48,5 | 58,5 |
| B027-2_A | Nieuwbouw - blok B | 132979,75 | 394906,67 | 1,50 | -- | -- | 41,1 | 51,1 |
| B027-2_B | Nieuwbouw - blok B | 132979,75 | 394906,67 | 4,50 | -- | -- | 41,3 | 51,3 |
| B027-2_C | Nieuwbouw - blok B | 132979,75 | 394906,67 | 7,50 | -- | -- | 42,5 | 52,5 |
| B027-3_A | Nieuwbouw - blok B | 132973,55 | 394903,86 | 1,50 | -- | -- | 43,6 | 53,6 |
| B027-3_B | Nieuwbouw - blok B | 132973,55 | 394903,86 | 4,50 | -- | -- | 43,8 | 53,8 |
| B027-3_C | Nieuwbouw - blok B | 132973,55 | 394903,86 | 7,50 | -- | -- | 44,6 | 54,6 |
| B028-1_A | Nieuwbouw - blok B | 132966,98 | 394912,62 | 1,50 | -- | -- | 46,1 | 56,1 |
| B028-1_B | Nieuwbouw - blok B | 132966,98 | 394912,62 | 4,50 | -- | -- | 47,2 | 57,2 |
| B028-1_C | Nieuwbouw - blok B | 132966,98 | 394912,62 | 7,50 | -- | -- | 48,8 | 58,8 |
| B028-2_A | Nieuwbouw - blok B | 132979,35 | 394913,37 | 1,50 | -- | -- | 43,4 | 53,4 |
| B028-2_B | Nieuwbouw - blok B | 132979,35 | 394913,37 | 4,50 | -- | -- | 43,3 | 53,3 |
| B028-2_C | Nieuwbouw - blok B | 132979,35 | 394913,37 | 7,50 | -- | -- | 42,4 | 52,4 |
| B028-3_A | Nieuwbouw - blok B | 132969,78 | 394916,01 | 1,50 | -- | -- | 46,7 | 56,7 |
| B028-3_B | Nieuwbouw - blok B | 132969,78 | 394916,01 | 4,50 | -- | -- | 47,3 | 57,3 |
| B028-3_C | Nieuwbouw - blok B | 132969,78 | 394916,01 | 7,50 | -- | -- | 48,5 | 58,5 |
| B029-1_A | Nieuwbouw - blok B | 132966,26 | 394925,29 | 1,50 | -- | -- | 44,3 | 54,3 |
| B029-1_B | Nieuwbouw - blok B | 132966,26 | 394925,29 | 4,50 | -- | -- | 45,6 | 55,6 |
| B029-1_C | Nieuwbouw - blok B | 132966,26 | 394925,29 | 7,50 | -- | -- | 47,2 | 57,2 |
| B029-2_A | Nieuwbouw - blok B | 132978,60 | 394926,08 | 1,50 | -- | -- | 41,0 | 51,0 |
| B029-2_B | Nieuwbouw - blok B | 132978,60 | 394926,08 | 4,50 | -- | -- | 41,1 | 51,1 |
| B029-2_C | Nieuwbouw - blok B | 132978,60 | 394926,08 | 7,50 | -- | -- | 40,5 | 50,5 |
| B029-3_A | Nieuwbouw - blok B | 132969,96 | 394922,60 | 1,50 | -- | -- | 42,0 | 52,0 |
| B029-3_B | Nieuwbouw - blok B | 132969,96 | 394922,60 | 4,50 | -- | -- | 43,0 | 53,0 |
| B029-3_C | Nieuwbouw - blok B | 132969,96 | 394922,60 | 7,50 | -- | -- | 43,9 | 53,9 |
| B030-1_A | Nieuwbouw - blok B | 132965,90 | 394931,57 | 1,50 | -- | -- | 44,3 | 54,3 |
| B030-1_B | Nieuwbouw - blok B | 132965,90 | 394931,57 | 4,50 | -- | -- | 45,6 | 55,6 |
| B030-1_C | Nieuwbouw - blok B | 132965,90 | 394931,57 | 7,50 | -- | -- | 47,2 | 57,2 |
| B030-2_A | Nieuwbouw - blok B | 132978,25 | 394931,93 | 1,50 | -- | -- | 40,8 | 50,8 |
| B030-2_B | Nieuwbouw - blok B | 132978,25 | 394931,93 | 4,50 | -- | -- | 41,0 | 51,0 |
| B030-2_C | Nieuwbouw - blok B | 132978,25 | 394931,93 | 7,50 | -- | -- | 40,5 | 50,5 |
| B030-3_A | Nieuwbouw - blok B | 132968,94 | 394934,93 | 1,50 | -- | -- | 45,5 | 55,5 |
| B030-3_B | Nieuwbouw - blok B | 132968,94 | 394934,93 | 4,50 | -- | -- | 45,9 | 55,9 |
| B030-3_C | Nieuwbouw - blok B | 132968,94 | 394934,93 | 7,50 | -- | -- | 46,5 | 56,5 |
| B031-1_A | Nieuwbouw - blok B | 132965,29 | 394944,63 | 1,50 | -- | -- | 44,3 | 54,3 |
| B031-1_B | Nieuwbouw - blok B | 132965,29 | 394944,63 | 4,50 | -- | -- | 45,6 | 55,6 |
| B031-1_C | Nieuwbouw - blok B | 132965,29 | 394944,63 | 7,50 | -- | -- | 47,1 | 57,1 |
| B031-2_A | Nieuwbouw - blok B | 132977,50 | 394944,70 | 1,50 | -- | -- | 40,7 | 50,7 |
| B031-2_B | Nieuwbouw - blok B | 132977,50 | 394944,70 | 4,50 | -- | -- | 40,4 | 50,4 |
| B031-2_C | Nieuwbouw - blok B | 132977,50 | 394944,70 | 7,50 | -- | -- | 36,6 | 46,6 |
| B031-3_A | Nieuwbouw - blok B | 132971,04 | 394948,09 | 1,50 | -- | -- | 43,8 | 53,8 |
| B031-3_B | Nieuwbouw - blok B | 132971,04 | 394948,09 | 4,50 | -- | -- | 44,9 | 54,9 |
| B031-3_C | Nieuwbouw - blok B | 132971,04 | 394948,09 | 7,50 | -- | -- | 46,5 | 56,5 |
| B031-4_A | Nieuwbouw - blok B | 132969,33 | 394941,56 | 1,50 | -- | -- | 41,9 | 51,9 |
| B031-4_B | Nieuwbouw - blok B | 132969,33 | 394941,56 | 4,50 | -- | -- | 45,7 | 55,7 |
| B031-4_C | Nieuwbouw - blok B | 132969,33 | 394941,56 | 7,50 | -- | -- | 45,9 | 55,9 |
| B032-1_A | Nieuwbouw - blok B | 132964,05 | 394958,67 | 1,50 | -- | -- | 44,3 | 54,3 |
| B032-1_B | Nieuwbouw - blok B | 132964,05 | 394958,67 | 4,50 | -- | -- | 45,6 | 55,6 |
| B032-1_C | Nieuwbouw - blok B | 132964,05 | 394958,67 | 7,50 | -- | -- | 47,1 | 57,1 |
| B032-2_A | Nieuwbouw - blok B | 132976,37 | 394958,87 | 1,50 | -- | -- | 40,6 | 50,6 |
| B032-2_B | Nieuwbouw - blok B | 132976,37 | 394958,87 | 4,50 | -- | -- | 40,7 | 50,7 |

Alle getoonde dB-waarden zijn A-gewogen

Rapport: Resultatentabel
Model: WII - kazerne IBS LAr,LT ontwerpwijziging
LAeq totaalresultaten voor toetspunten
Groep: podium noord
Groepsreductie: Nee

| Naam Toetspunt | Omschrijving | X | Y | Hoogte | Dag | Avond | Nacht | Etmaal |
|---|---|---|---|---|---|---|---|---|
| B032-2_C | Nieuwbouw - blok B | 132976,37 | 394958,87 | 7,50 | -- | -- | 36,6 | 46,6 |
| B032-3_A | Nieuwbouw - blok B | 132970,02 | 394956,37 | 1,50 | -- | -- | 45,4 | 55,4 |
| B032-3_B | Nieuwbouw - blok B | 132970,02 | 394956,37 | 4,50 | -- | -- | 46,2 | 56,2 |
| B032-3_C | Nieuwbouw - blok B | 132970,02 | 394956,37 | 7,50 | -- | -- | 46,9 | 56,9 |
| B032-4_A | Nieuwbouw - blok B | 132967,10 | 394962,50 | 1,50 | -- | -- | 43,8 | 53,8 |
| B032-4_B | Nieuwbouw - blok B | 132967,10 | 394962,50 | 4,50 | -- | -- | 45,0 | 55,0 |
| B032-4_C | Nieuwbouw - blok B | 132967,10 | 394962,50 | 7,50 | -- | -- | 46,6 | 56,6 |
| B033-1_A | Nieuwbouw - blok B | 132963,39 | 394972,13 | 1,50 | -- | -- | 44,2 | 54,2 |
| B033-1_B | Nieuwbouw - blok B | 132963,39 | 394972,13 | 4,50 | -- | -- | 45,5 | 55,5 |
| B033-1_C | Nieuwbouw - blok B | 132963,39 | 394972,13 | 7,50 | -- | -- | 47,1 | 57,1 |
| B033-2_A | Nieuwbouw - blok B | 132975,49 | 394972,36 | 1,50 | -- | -- | 40,9 | 50,9 |
| B033-2_B | Nieuwbouw - blok B | 132975,49 | 394972,36 | 4,50 | -- | -- | 41,1 | 51,1 |
| B033-2_C | Nieuwbouw - blok B | 132975,49 | 394972,36 | 7,50 | -- | -- | 36,3 | 46,3 |
| B033-3_A | Nieuwbouw - blok B | 132969,09 | 394975,69 | 1,50 | -- | -- | 41,2 | 51,2 |
| B033-3_B | Nieuwbouw - blok B | 132969,09 | 394975,69 | 4,50 | -- | -- | 41,5 | 51,5 |
| B033-3_C | Nieuwbouw - blok B | 132969,09 | 394975,69 | 7,50 | -- | -- | 42,6 | 52,6 |
| B033-4_A | Nieuwbouw - blok B | 132966,88 | 394969,11 | 1,50 | -- | -- | 45,8 | 55,8 |
| B033-4_B | Nieuwbouw - blok B | 132966,88 | 394969,11 | 4,50 | -- | -- | 46,3 | 56,3 |
| B033-4_C | Nieuwbouw - blok B | 132966,88 | 394969,11 | 7,50 | -- | -- | 46,9 | 56,9 |
| C034-1_A | Nieuwbouw - blok C | 132993,53 | 394893,77 | 1,50 | -- | -- | 44,9 | 54,9 |
| C034-1_B | Nieuwbouw - blok C | 132993,53 | 394893,77 | 4,50 | -- | -- | 45,3 | 55,3 |
| C034-1_C | Nieuwbouw - blok C | 132993,53 | 394893,77 | 7,50 | -- | -- | 46,5 | 56,5 |
| C034-2_A | Nieuwbouw - blok C | 132993,36 | 394883,82 | 1,50 | -- | -- | 38,8 | 48,8 |
| C034-2_B | Nieuwbouw - blok C | 132993,36 | 394883,82 | 4,50 | -- | -- | 38,9 | 48,9 |
| C034-2_C | Nieuwbouw - blok C | 132993,36 | 394883,82 | 7,50 | -- | -- | 39,9 | 49,9 |
| C034-3_A | Nieuwbouw - blok C | 132990,35 | 394888,77 | 1,50 | -- | -- | 43,7 | 53,7 |
| C034-3_B | Nieuwbouw - blok C | 132990,35 | 394888,77 | 4,50 | -- | -- | 45,4 | 55,4 |
| C034-3_C | Nieuwbouw - blok C | 132990,35 | 394888,77 | 7,50 | -- | -- | 46,8 | 56,8 |
| C035-1_A | Nieuwbouw - blok C | 132999,62 | 394893,77 | 1,50 | -- | -- | 44,7 | 54,7 |
| C035-1_B | Nieuwbouw - blok C | 132999,62 | 394893,77 | 4,50 | -- | -- | 45,0 | 55,0 |
| C035-1_C | Nieuwbouw - blok C | 132999,62 | 394893,77 | 7,50 | -- | -- | 46,0 | 56,0 |
| C035-2_A | Nieuwbouw - blok C | 132999,40 | 394883,81 | 1,50 | -- | -- | 37,0 | 47,0 |
| C035-2_B | Nieuwbouw - blok C | 132999,40 | 394883,81 | 4,50 | -- | -- | 37,0 | 47,0 |
| C035-2_C | Nieuwbouw - blok C | 132999,40 | 394883,81 | 7,50 | -- | -- | 38,2 | 48,2 |
| C035-3_A | Nieuwbouw - blok C | 133002,62 | 394889,11 | 1,50 | -- | -- | 35,6 | 45,6 |
| C035-3_B | Nieuwbouw - blok C | 133002,62 | 394889,11 | 4,50 | -- | -- | 37,9 | 47,9 |
| C035-3_C | Nieuwbouw - blok C | 133002,62 | 394889,11 | 7,50 | -- | -- | 35,9 | 45,9 |
| C036-1_A | Nieuwbouw - blok C | 133026,19 | 394887,51 | 1,50 | -- | -- | 39,9 | 49,9 |
| C036-1_B | Nieuwbouw - blok C | 133026,19 | 394887,51 | 4,50 | -- | -- | 39,7 | 49,7 |
| C036-2_A | Nieuwbouw - blok C | 133004,29 | 394887,06 | 1,50 | -- | -- | 35,1 | 45,1 |
| C036-3_A | Nieuwbouw - blok C | 133010,23 | 394891,60 | 1,50 | -- | -- | 41,7 | 51,7 |
| C036-4_A | Nieuwbouw - blok C | 133012,21 | 394883,96 | 1,50 | -- | -- | 35,0 | 45,0 |
| C036-5_A | Nieuwbouw - blok C | 133020,60 | 394886,53 | 4,50 | -- | -- | 39,5 | 49,5 |
| C036-5_A | Nieuwbouw - blok C | 133023,17 | 394891,71 | 1,50 | -- | -- | 43,8 | 53,8 |
| C036-5_B | Nieuwbouw - blok C | 133023,17 | 394891,71 | 4,50 | -- | -- | 44,1 | 54,1 |
| C037-1_A | Nieuwbouw - blok C | 133026,26 | 394881,08 | 1,50 | -- | -- | 35,7 | 45,7 |
| C037-1_B | Nieuwbouw - blok C | 133026,26 | 394881,08 | 4,50 | -- | -- | 36,8 | 46,8 |
| C037-1_C | Nieuwbouw - blok C | 133026,26 | 394881,08 | 7,50 | -- | -- | 40,4 | 50,4 |
| C037-2_A | Nieuwbouw - blok C | 133016,33 | 394880,95 | 1,50 | -- | -- | 38,7 | 48,7 |
| C037-2_B | Nieuwbouw - blok C | 133016,33 | 394880,95 | 4,50 | -- | -- | 38,8 | 48,8 |
| C037-2_C | Nieuwbouw - blok C | 133016,33 | 394880,95 | 7,50 | -- | -- | 41,7 | 51,7 |
| C038-1_A | Nieuwbouw - blok C | 133026,31 | 394875,21 | 1,50 | -- | -- | 35,0 | 45,0 |
| C038-1_B | Nieuwbouw - blok C | 133026,31 | 394875,21 | 4,50 | -- | -- | 36,6 | 46,6 |
| C038-1_C | Nieuwbouw - blok C | 133026,31 | 394875,21 | 7,50 | -- | -- | 38,2 | 48,2 |
| C038-2_A | Nieuwbouw - blok C | 133016,37 | 394875,56 | 1,50 | -- | -- | 41,5 | 51,5 |
| C038-2_B | Nieuwbouw - blok C | 133016,37 | 394875,56 | 4,50 | -- | -- | 42,2 | 52,2 |
| C038-2_C | Nieuwbouw - blok C | 133016,37 | 394875,56 | 7,50 | -- | -- | 44,2 | 54,2 |
| C039-1_A | Nieuwbouw - blok C | 133026,38 | 394868,86 | 1,50 | -- | -- | 34,9 | 44,9 |
| C039-1_B | Nieuwbouw - blok C | 133026,38 | 394868,86 | 4,50 | -- | -- | 35,2 | 45,2 |

Alle getoonde dB-waarden zijn A-gewogen

Rapport: Resultatentabel
Model: WII - kazerne IBS LAr,LT ontwerpwijziging
LAeq totaalresultaten voor toetspunten
Groep: podium noord
Groepsreductie: Nee

| Naam Toetspunt | Omschrijving | X | Y | Hoogte | Dag | Avond | Nacht | Etmaal |
|---|---|---|---|---|---|---|---|---|
| C039-1_C | Nieuwbouw - blok C | 133026,38 | 394868,86 | 7,50 | -- | -- | 37,3 | 47,3 |
| C039-2_A | Nieuwbouw - blok C | 133016,42 | 394868,95 | 1,50 | -- | -- | 44,9 | 54,9 |
| C039-2_B | Nieuwbouw - blok C | 133016,42 | 394868,95 | 4,50 | -- | -- | 44,9 | 54,9 |
| C039-2_C | Nieuwbouw - blok C | 133016,42 | 394868,95 | 7,50 | -- | -- | 45,7 | 55,7 |
| C040-1_A | Nieuwbouw - blok C | 133026,43 | 394863,03 | 1,50 | -- | -- | 34,9 | 44,9 |
| C040-1_B | Nieuwbouw - blok C | 133026,43 | 394863,03 | 4,50 | -- | -- | 35,2 | 45,2 |
| C040-1_C | Nieuwbouw - blok C | 133026,43 | 394863,03 | 7,50 | -- | -- | 37,1 | 47,1 |
| C040-2_A | Nieuwbouw - blok C | 133016,47 | 394862,99 | 1,50 | -- | -- | 43,5 | 53,5 |
| C040-2_B | Nieuwbouw - blok C | 133016,47 | 394862,99 | 4,50 | -- | -- | 43,7 | 53,7 |
| C040-2_C | Nieuwbouw - blok C | 133016,47 | 394862,99 | 7,50 | -- | -- | 45,5 | 55,5 |
| C041-1_A | Nieuwbouw - blok C | 133025,39 | 394857,07 | 1,50 | -- | -- | 34,3 | 44,3 |
| C041-1_B | Nieuwbouw - blok C | 133025,39 | 394857,07 | 4,50 | -- | -- | 34,2 | 44,2 |
| C041-1_C | Nieuwbouw - blok C | 133025,39 | 394857,07 | 7,50 | -- | -- | 36,3 | 46,3 |
| C041-2_A | Nieuwbouw - blok C | 133015,12 | 394857,21 | 1,50 | -- | -- | 41,1 | 51,1 |
| C041-2_B | Nieuwbouw - blok C | 133015,12 | 394857,21 | 4,50 | -- | -- | 41,5 | 51,5 |
| C041-2_C | Nieuwbouw - blok C | 133015,12 | 394857,21 | 7,50 | -- | -- | 44,6 | 54,6 |
| C042-1_A | Nieuwbouw - blok C | 133025,34 | 394852,07 | 1,50 | -- | -- | 35,0 | 45,0 |
| C042-1_B | Nieuwbouw - blok C | 133025,34 | 394852,07 | 4,50 | -- | -- | 35,7 | 45,7 |
| C042-1_C | Nieuwbouw - blok C | 133025,34 | 394852,07 | 7,50 | -- | -- | 39,0 | 49,0 |
| C042-2_A | Nieuwbouw - blok C | 133015,15 | 394851,89 | 1,50 | -- | -- | 42,0 | 52,0 |
| C042-2_B | Nieuwbouw - blok C | 133015,15 | 394851,89 | 4,50 | -- | -- | 42,6 | 52,6 |
| C042-2_C | Nieuwbouw - blok C | 133015,15 | 394851,89 | 7,50 | -- | -- | 44,7 | 54,7 |
| C043-1_A | Nieuwbouw - blok C | 133025,29 | 394846,67 | 1,50 | -- | -- | 38,3 | 48,3 |
| C043-1_B | Nieuwbouw - blok C | 133025,29 | 394846,67 | 4,50 | -- | -- | 38,6 | 48,6 |
| C043-1_C | Nieuwbouw - blok C | 133025,29 | 394846,67 | 7,50 | -- | -- | 38,9 | 48,9 |
| C043-2_A | Nieuwbouw - blok C | 133015,19 | 394846,32 | 1,50 | -- | -- | 43,9 | 53,9 |
| C043-2_B | Nieuwbouw - blok C | 133015,19 | 394846,32 | 4,50 | -- | -- | 44,2 | 54,2 |
| C043-2_C | Nieuwbouw - blok C | 133015,19 | 394846,32 | 7,50 | -- | -- | 45,7 | 55,7 |
| C044-1_A | Nieuwbouw - blok C | 133025,24 | 394841,02 | 1,50 | -- | -- | 33,7 | 43,7 |
| C044-1_B | Nieuwbouw - blok C | 133025,24 | 394841,02 | 4,50 | -- | -- | 33,7 | 43,7 |
| C044-1_C | Nieuwbouw - blok C | 133025,24 | 394841,02 | 7,50 | -- | -- | 34,3 | 44,3 |
| C044-2_A | Nieuwbouw - blok C | 133015,22 | 394840,71 | 1,50 | -- | -- | 43,7 | 53,7 |
| C044-2_B | Nieuwbouw - blok C | 133015,22 | 394840,71 | 4,50 | -- | -- | 44,0 | 54,0 |
| C044-2_C | Nieuwbouw - blok C | 133015,22 | 394840,71 | 7,50 | -- | -- | 45,9 | 55,9 |
| C044-3_A | Nieuwbouw - blok C | 133020,42 | 394838,25 | 1,50 | -- | -- | 36,0 | 46,0 |
| C044-3_B | Nieuwbouw - blok C | 133020,42 | 394838,25 | 4,50 | -- | -- | 35,9 | 45,9 |
| C044-3_C | Nieuwbouw - blok C | 133020,42 | 394838,25 | 7,50 | -- | -- | 36,9 | 46,9 |
| C045-1_A | Nieuwbouw - blok C | 133021,48 | 394814,66 | 1,50 | -- | -- | 36,9 | 46,9 |
| C045-1_B | Nieuwbouw - blok C | 133021,48 | 394814,66 | 4,50 | -- | -- | 39,5 | 49,5 |
| C045-2_A | Nieuwbouw - blok C | 133021,46 | 394836,56 | 1,50 | -- | -- | 40,3 | 50,3 |
| C045-3_A | Nieuwbouw - blok C | 133017,56 | 394830,13 | 1,50 | -- | -- | 44,9 | 54,9 |
| C045-4_A | Nieuwbouw - blok C | 133025,18 | 394818,49 | 1,50 | -- | -- | 36,5 | 46,5 |
| C045-4_B | Nieuwbouw - blok C | 133025,18 | 394818,49 | 4,50 | -- | -- | 34,5 | 44,5 |
| C045-5_A | Nieuwbouw - blok C | 133025,12 | 394830,67 | 1,50 | -- | -- | 38,1 | 48,1 |
| C045-6_A | Nieuwbouw - blok C | 133020,60 | 394820,50 | 4,50 | -- | -- | 37,8 | 47,8 |
| C046-1_A | Nieuwbouw - blok C | 133014,83 | 394814,61 | 1,50 | -- | -- | 35,9 | 45,9 |
| C046-1_B | Nieuwbouw - blok C | 133014,83 | 394814,61 | 4,50 | -- | -- | 33,8 | 43,8 |
| C046-1_C | Nieuwbouw - blok C | 133014,83 | 394814,61 | 7,50 | -- | -- | 34,5 | 44,5 |
| C046-2_A | Nieuwbouw - blok C | 133014,83 | 394824,51 | 1,50 | -- | -- | 43,9 | 53,9 |
| C046-2_B | Nieuwbouw - blok C | 133014,83 | 394824,51 | 4,50 | -- | -- | 43,1 | 53,1 |
| C046-2_C | Nieuwbouw - blok C | 133014,83 | 394824,51 | 7,50 | -- | -- | 45,3 | 55,3 |
| C046-3_A | Nieuwbouw - blok C | 133017,89 | 394821,83 | 4,50 | -- | -- | 37,4 | 47,4 |
| C046-3_B | Nieuwbouw - blok C | 133017,89 | 394821,83 | 7,50 | -- | -- | 38,8 | 48,8 |
| C047-1_A | Nieuwbouw - blok C | 133009,67 | 394814,57 | 1,50 | -- | -- | 36,9 | 46,9 |
| C047-1_B | Nieuwbouw - blok C | 133009,67 | 394814,57 | 4,50 | -- | -- | 36,3 | 46,3 |
| C047-1_C | Nieuwbouw - blok C | 133009,67 | 394814,57 | 7,50 | -- | -- | 34,8 | 44,8 |
| C047-2_A | Nieuwbouw - blok C | 133009,48 | 394824,47 | 1,50 | -- | -- | 42,9 | 52,9 |
| C047-2_B | Nieuwbouw - blok C | 133009,48 | 394824,47 | 4,50 | -- | -- | 42,0 | 52,0 |
| C047-2_C | Nieuwbouw - blok C | 133009,48 | 394824,47 | 7,50 | -- | -- | 44,6 | 54,6 |

Alle getoonde dB-waarden zijn A-gewogen

Rapport: Resultatentabel
Model: WII - kazerne IBS LAr,LT ontwerpwijziging
LAeq totaalresultaten voor toetspunten
Groep: podium noord
Groepsreductie: Nee

| Naam Toetspunt | Omschrijving | X | Y | Hoogte | Dag | Avond | Nacht | Etmaal |
|---|---|---|---|---|---|---|---|---|
| C048-1_A | Nieuwbouw - blok C | 133003,93 | 394814,52 | 1,50 | -- | -- | 37,5 | 47,5 |
| C048-1_B | Nieuwbouw - blok C | 133003,93 | 394814,52 | 4,50 | -- | -- | 37,2 | 47,2 |
| C048-1_C | Nieuwbouw - blok C | 133003,93 | 394814,52 | 7,50 | -- | -- | 35,9 | 45,9 |
| C048-2_A | Nieuwbouw - blok C | 133004,13 | 394824,43 | 1,50 | -- | -- | 43,2 | 53,2 |
| C048-2_B | Nieuwbouw - blok C | 133004,13 | 394824,43 | 4,50 | -- | -- | 42,5 | 52,5 |
| C048-2_C | Nieuwbouw - blok C | 133004,13 | 394824,43 | 7,50 | -- | -- | 43,7 | 53,7 |
| C049-1_A | Nieuwbouw - blok C | 132999,03 | 394814,49 | 1,50 | -- | -- | 38,9 | 48,9 |
| C049-1_B | Nieuwbouw - blok C | 132999,03 | 394814,49 | 4,50 | -- | -- | 39,0 | 49,0 |
| C049-1_C | Nieuwbouw - blok C | 132999,03 | 394814,49 | 7,50 | -- | -- | 37,3 | 47,3 |
| C049-2_A | Nieuwbouw - blok C | 132998,65 | 394824,39 | 1,50 | -- | -- | 42,7 | 52,7 |
| C049-2_B | Nieuwbouw - blok C | 132998,65 | 394824,39 | 4,50 | -- | -- | 43,3 | 53,3 |
| C049-2_C | Nieuwbouw - blok C | 132998,65 | 394824,39 | 7,50 | -- | -- | 43,8 | 53,8 |
| C049-3_A | Nieuwbouw - blok C | 132995,92 | 394819,82 | 1,50 | -- | -- | 42,5 | 52,5 |
| C049-3_B | Nieuwbouw - blok C | 132995,92 | 394819,82 | 4,50 | -- | -- | 42,0 | 52,0 |
| C049-3_C | Nieuwbouw - blok C | 132995,92 | 394819,82 | 7,50 | -- | -- | 41,5 | 51,5 |
| C050-1_A | Nieuwbouw - blok C | 132972,25 | 394820,15 | 1,50 | -- | -- | 45,0 | 55,0 |
| C050-1_B | Nieuwbouw - blok C | 132972,25 | 394820,15 | 4,50 | -- | -- | 46,2 | 56,2 |
| C050-1_C | Nieuwbouw - blok C | 132972,25 | 394820,15 | 7,50 | -- | -- | 47,6 | 57,6 |
| C050-2_A | Nieuwbouw - blok C | 132984,70 | 394820,34 | 1,50 | -- | -- | 40,8 | 50,8 |
| C050-2_B | Nieuwbouw - blok C | 132984,70 | 394820,34 | 4,50 | -- | -- | 40,8 | 50,8 |
| C050-2_C | Nieuwbouw - blok C | 132984,70 | 394820,34 | 7,50 | -- | -- | 41,2 | 51,2 |
| C050-3_A | Nieuwbouw - blok C | 132978,21 | 394817,05 | 1,50 | -- | -- | 41,0 | 51,0 |
| C050-3_B | Nieuwbouw - blok C | 132978,21 | 394817,05 | 4,50 | -- | -- | 41,1 | 51,1 |
| C050-3_C | Nieuwbouw - blok C | 132978,21 | 394817,05 | 7,50 | -- | -- | 41,4 | 51,4 |
| C051-1_A | Nieuwbouw - blok C | 132971,92 | 394825,83 | 1,50 | -- | -- | 45,2 | 55,2 |
| C051-1_B | Nieuwbouw - blok C | 132971,92 | 394825,83 | 4,50 | -- | -- | 46,4 | 56,4 |
| C051-1_C | Nieuwbouw - blok C | 132971,92 | 394825,83 | 7,50 | -- | -- | 47,8 | 57,8 |
| C051-2_A | Nieuwbouw - blok C | 132984,34 | 394826,37 | 1,50 | -- | -- | 42,9 | 52,9 |
| C051-2_B | Nieuwbouw - blok C | 132984,34 | 394826,37 | 4,50 | -- | -- | 42,8 | 52,8 |
| C051-2_C | Nieuwbouw - blok C | 132984,34 | 394826,37 | 7,50 | -- | -- | 41,0 | 51,0 |
| C051-3_A | Nieuwbouw - blok C | 132975,00 | 394829,43 | 1,50 | -- | -- | 46,6 | 56,6 |
| C051-3_B | Nieuwbouw - blok C | 132975,00 | 394829,43 | 4,50 | -- | -- | 47,0 | 57,0 |
| C051-3_C | Nieuwbouw - blok C | 132975,00 | 394829,43 | 7,50 | -- | -- | 47,7 | 57,7 |
| C052-1_A | Nieuwbouw - blok C | 132971,13 | 394838,82 | 1,50 | -- | -- | 45,3 | 55,3 |
| C052-1_B | Nieuwbouw - blok C | 132971,13 | 394838,82 | 4,50 | -- | -- | 46,4 | 56,4 |
| C052-1_C | Nieuwbouw - blok C | 132971,13 | 394838,82 | 7,50 | -- | -- | 47,9 | 57,9 |
| C052-2_A | Nieuwbouw - blok C | 132983,60 | 394838,99 | 1,50 | -- | -- | 43,0 | 53,0 |
| C052-2_B | Nieuwbouw - blok C | 132983,60 | 394838,99 | 4,50 | -- | -- | 43,0 | 53,0 |
| C052-2_C | Nieuwbouw - blok C | 132983,60 | 394838,99 | 7,50 | -- | -- | 41,6 | 51,6 |
| C052-3_A | Nieuwbouw - blok C | 132975,09 | 394835,77 | 1,50 | -- | -- | 41,3 | 51,3 |
| C052-3_B | Nieuwbouw - blok C | 132975,09 | 394835,77 | 4,50 | -- | -- | 41,9 | 51,9 |
| C052-3_C | Nieuwbouw - blok C | 132975,09 | 394835,77 | 7,50 | -- | -- | 42,4 | 52,4 |
| C052-4_A | Nieuwbouw - blok C | 132976,72 | 394842,39 | 1,50 | -- | -- | 46,1 | 56,1 |
| C052-4_B | Nieuwbouw - blok C | 132976,72 | 394842,39 | 4,50 | -- | -- | 46,9 | 56,9 |
| C052-4_C | Nieuwbouw - blok C | 132976,72 | 394842,39 | 7,50 | -- | -- | 47,7 | 57,7 |
| C053-1_A | Nieuwbouw - blok C | 132969,53 | 394869,39 | 1,50 | -- | -- | 45,5 | 55,5 |
| C053-1_B | Nieuwbouw - blok C | 132969,53 | 394869,39 | 4,50 | -- | -- | 46,7 | 56,7 |
| C053-1_C | Nieuwbouw - blok C | 132969,53 | 394869,39 | 7,50 | -- | -- | 48,2 | 58,2 |
| C053-2_A | Nieuwbouw - blok C | 132981,82 | 394869,80 | 1,50 | -- | -- | 42,8 | 52,8 |
| C053-2_B | Nieuwbouw - blok C | 132981,82 | 394869,80 | 4,50 | -- | -- | 42,8 | 52,8 |
| C053-2_C | Nieuwbouw - blok C | 132981,82 | 394869,80 | 7,50 | -- | -- | 42,4 | 52,4 |
| C053-3_A | Nieuwbouw - blok C | 132975,81 | 394866,35 | 1,50 | -- | -- | 43,1 | 53,1 |
| C053-3_B | Nieuwbouw - blok C | 132975,81 | 394866,35 | 4,50 | -- | -- | 43,5 | 53,5 |
| C053-3_C | Nieuwbouw - blok C | 132975,81 | 394866,35 | 7,50 | -- | -- | 43,9 | 53,9 |
| C054-1_A | Nieuwbouw - blok C | 132969,09 | 394875,19 | 1,50 | -- | -- | 45,6 | 55,6 |
| C054-1_B | Nieuwbouw - blok C | 132969,09 | 394875,19 | 4,50 | -- | -- | 46,7 | 56,7 |
| C054-1_C | Nieuwbouw - blok C | 132969,09 | 394875,19 | 7,50 | -- | -- | 48,2 | 58,2 |
| C054-2_A | Nieuwbouw - blok C | 132981,43 | 394875,93 | 1,50 | -- | -- | 42,9 | 52,9 |
| C054-2_B | Nieuwbouw - blok C | 132981,43 | 394875,93 | 4,50 | -- | -- | 42,8 | 52,8 |

Alle getoonde dB-waarden zijn A-gewogen

Rapport: Resultatentabel
Model: WII - kazerne IBS LAr,LT ontwerpwijziging
LAeq totaalresultaten voor toetspunten
Groep: podium noord
Groepsreductie: Nee

| Naam Toetspunt | Omschrijving | X | Y | Hoogte | Dag | Avond | Nacht | Etmaal |
|---|---|---|---|---|---|---|---|---|
| C054-2_C | Nieuwbouw - blok C | 132981,43 | 394875,93 | 7,50 | -- | -- | 42,5 | 52,5 |
| C054-3_A | Nieuwbouw - blok C | 132971,99 | 394878,62 | 1,50 | -- | -- | 46,4 | 56,4 |
| C054-3_B | Nieuwbouw - blok C | 132971,99 | 394878,62 | 4,50 | -- | -- | 46,8 | 56,8 |
| C054-3_C | Nieuwbouw - blok C | 132971,99 | 394878,62 | 7,50 | -- | -- | 48,1 | 58,1 |
| C055-1_A | Nieuwbouw - blok D | 132968,36 | 394888,47 | 1,50 | -- | -- | 45,7 | 55,7 |
| C055-1_B | Nieuwbouw - blok D | 132968,36 | 394888,47 | 4,50 | -- | -- | 46,8 | 56,8 |
| C055-1_C | Nieuwbouw - blok D | 132968,36 | 394888,47 | 7,50 | -- | -- | 48,3 | 58,3 |
| C055-2_A | Nieuwbouw - blok D | 132980,59 | 394889,45 | 1,50 | -- | -- | 44,4 | 54,4 |
| C055-2_B | Nieuwbouw - blok D | 132980,59 | 394889,45 | 4,50 | -- | -- | 44,6 | 54,6 |
| C055-2_C | Nieuwbouw - blok D | 132980,59 | 394889,45 | 7,50 | -- | -- | 45,4 | 55,4 |
| C055-3_A | Nieuwbouw - blok D | 132972,54 | 394885,18 | 1,50 | -- | -- | 43,4 | 53,4 |
| C055-3_B | Nieuwbouw - blok D | 132972,54 | 394885,18 | 4,50 | -- | -- | 43,6 | 53,6 |
| C055-3_C | Nieuwbouw - blok D | 132972,54 | 394885,18 | 7,50 | -- | -- | 44,3 | 54,3 |
| C055-4_A | Nieuwbouw - blok D | 132974,07 | 394891,72 | 1,50 | -- | -- | 46,0 | 56,0 |
| C055-4_B | Nieuwbouw - blok D | 132974,07 | 394891,72 | 4,50 | -- | -- | 46,8 | 56,8 |
| C055-4_C | Nieuwbouw - blok D | 132974,07 | 394891,72 | 7,50 | -- | -- | 48,3 | 58,3 |
| D056-1_A | Nieuwbouw - blok D | 132979,08 | 394807,77 | 1,50 | -- | -- | 45,3 | 55,3 |
| D056-1_B | Nieuwbouw - blok D | 132979,08 | 394807,77 | 4,50 | -- | -- | 46,1 | 56,1 |
| D056-2_A | Nieuwbouw - blok D | 132980,16 | 394800,99 | 1,50 | -- | -- | 40,2 | 50,2 |
| D056-2_B | Nieuwbouw - blok D | 132980,16 | 394800,99 | 4,50 | -- | -- | 40,2 | 50,2 |
| D056-3_A | Nieuwbouw - blok D | 132974,89 | 394805,84 | 1,50 | -- | -- | 46,0 | 56,0 |
| D056-3_B | Nieuwbouw - blok D | 132974,89 | 394805,84 | 4,50 | -- | -- | 46,9 | 56,9 |
| D057-1_A | Nieuwbouw - blok D | 132971,24 | 394800,29 | 1,50 | -- | -- | 44,8 | 54,8 |
| D057-1_B | Nieuwbouw - blok D | 132971,24 | 394800,29 | 4,50 | -- | -- | 46,0 | 56,0 |
| D057-2_A | Nieuwbouw - blok D | 132978,09 | 394799,68 | 1,50 | -- | -- | 40,4 | 50,4 |
| D057-2_B | Nieuwbouw - blok D | 132978,09 | 394799,68 | 4,50 | -- | -- | 40,4 | 50,4 |
| D057-3_A | Nieuwbouw - blok D | 132974,12 | 394804,12 | 1,50 | -- | -- | 46,1 | 56,1 |
| D057-3_B | Nieuwbouw - blok D | 132974,12 | 394804,12 | 4,50 | -- | -- | 47,1 | 57,1 |
| D058-1_A | Nieuwbouw - blok D | 132971,23 | 394794,39 | 1,50 | -- | -- | 44,6 | 54,6 |
| D058-1_B | Nieuwbouw - blok D | 132971,23 | 394794,39 | 4,50 | -- | -- | 45,9 | 55,9 |
| D058-2_A | Nieuwbouw - blok D | 132978,04 | 394794,49 | 1,50 | -- | -- | 40,3 | 50,3 |
| D058-2_B | Nieuwbouw - blok D | 132978,04 | 394794,49 | 4,50 | -- | -- | 40,7 | 50,7 |
| D059-1_A | Nieuwbouw - blok D | 132971,23 | 394787,87 | 1,50 | -- | -- | 44,6 | 54,6 |
| D059-1_B | Nieuwbouw - blok D | 132971,23 | 394787,87 | 4,50 | -- | -- | 45,8 | 55,8 |
| D059-2_A | Nieuwbouw - blok D | 132977,98 | 394787,96 | 1,50 | -- | -- | 40,4 | 50,4 |
| D059-2_B | Nieuwbouw - blok D | 132977,98 | 394787,96 | 4,50 | -- | -- | 41,0 | 51,0 |
| D059-3_A | Nieuwbouw - blok D | 132974,90 | 394784,58 | 1,50 | -- | -- | 40,0 | 50,0 |
| D059-3_B | Nieuwbouw - blok D | 132974,90 | 394784,58 | 4,50 | -- | -- | 40,0 | 50,0 |
| D060-1_A | Nieuwbouw - blok D | 132987,20 | 394807,73 | 1,50 | -- | -- | 44,4 | 54,4 |
| D060-1_B | Nieuwbouw - blok D | 132987,20 | 394807,73 | 4,50 | -- | -- | 44,7 | 54,7 |
| D060-2_A | Nieuwbouw - blok D | 132985,93 | 394801,02 | 1,50 | -- | -- | 40,2 | 50,2 |
| D060-2_B | Nieuwbouw - blok D | 132985,93 | 394801,02 | 4,50 | -- | -- | 40,0 | 50,0 |
| D060-3_A | Nieuwbouw - blok D | 132994,71 | 394805,78 | 1,50 | -- | -- | 35,1 | 45,1 |
| D060-3_B | Nieuwbouw - blok D | 132994,71 | 394805,78 | 4,50 | -- | -- | 35,2 | 45,2 |
| D061-1_A | Nieuwbouw - blok D | 132994,73 | 394800,10 | 1,50 | -- | -- | 38,8 | 48,8 |
| D061-1_B | Nieuwbouw - blok D | 132994,73 | 394800,10 | 4,50 | -- | -- | 34,6 | 44,6 |
| D061-2_A | Nieuwbouw - blok D | 132987,90 | 394799,97 | 1,50 | -- | -- | 40,3 | 50,3 |
| D061-2_B | Nieuwbouw - blok D | 132987,90 | 394799,97 | 4,50 | -- | -- | 40,3 | 50,3 |
| D062-1_A | Nieuwbouw - blok D | 132994,73 | 394794,29 | 1,50 | -- | -- | 34,2 | 44,2 |
| D062-1_B | Nieuwbouw - blok D | 132994,73 | 394794,29 | 4,50 | -- | -- | 34,2 | 44,2 |
| D062-2_A | Nieuwbouw - blok D | 132987,93 | 394794,62 | 1,50 | -- | -- | 40,5 | 50,5 |
| D062-2_B | Nieuwbouw - blok D | 132987,93 | 394794,62 | 4,50 | -- | -- | 41,3 | 51,3 |
| D063-1_A | Nieuwbouw - blok D | 132994,73 | 394788,55 | 1,50 | -- | -- | 34,9 | 44,9 |
| D063-1_B | Nieuwbouw - blok D | 132994,73 | 394788,55 | 4,50 | -- | -- | 34,1 | 44,1 |
| D063-2_A | Nieuwbouw - blok D | 132987,96 | 394789,75 | 1,50 | -- | -- | 40,6 | 50,6 |
| D063-2_B | Nieuwbouw - blok D | 132987,96 | 394789,75 | 4,50 | -- | -- | 41,6 | 51,6 |
| D063-3_A | Nieuwbouw - blok D | 132991,61 | 394784,60 | 1,50 | -- | -- | 39,9 | 49,9 |
| D063-3_B | Nieuwbouw - blok D | 132991,61 | 394784,60 | 4,50 | -- | -- | 40,3 | 50,3 |
| D064-1_A | Nieuwbouw - blok D | 133019,68 | 394787,25 | 1,50 | -- | -- | 41,2 | 51,2 |

Alle getoonde dB-waarden zijn A-gewogen

Rapport: Resultatentabel
Model: WII - kazerne IBS LAr,LT ontwerpwijziging
LAeq totaalresultaten voor toetspunten
Groep: podium noord
Groepsreductie: Nee

| Naam Toetspunt | Omschrijving | X | Y | Hoogte | Dag | Avond | Nacht | Etmaal |
|---|---|---|---|---|---|---|---|---|
| D064-1_B | Nieuwbouw - blok D | 133019,68 | 394787,25 | 4,50 | -- | -- | 42,6 | 52,6 |
| D064-2_A | Nieuwbouw - blok D | 133020,18 | 394780,59 | 1,50 | -- | -- | 32,9 | 42,9 |
| D064-2_B | Nieuwbouw - blok D | 133020,18 | 394780,59 | 4,50 | -- | -- | 33,2 | 43,2 |
| D064-3_A | Nieuwbouw - blok D | 133016,92 | 394783,96 | 1,50 | -- | -- | 40,9 | 50,9 |
| D064-3_B | Nieuwbouw - blok D | 133016,92 | 394783,96 | 4,50 | -- | -- | 41,8 | 51,8 |
| D065-1_A | Nieuwbouw - blok D | 133026,22 | 394787,30 | 1,50 | -- | -- | 41,6 | 51,6 |
| D065-1_B | Nieuwbouw - blok D | 133026,22 | 394787,30 | 4,50 | -- | -- | 41,7 | 51,7 |
| D065-2_A | Nieuwbouw - blok D | 133025,79 | 394780,59 | 1,50 | -- | -- | 32,8 | 42,8 |
| D065-2_B | Nieuwbouw - blok D | 133025,79 | 394780,59 | 4,50 | -- | -- | 33,0 | 43,0 |
| D066-1_A | Nieuwbouw - blok D | 133032,41 | 394787,34 | 1,50 | -- | -- | 41,3 | 51,3 |
| D066-1_B | Nieuwbouw - blok D | 133032,41 | 394787,34 | 4,50 | -- | -- | 41,5 | 51,5 |
| D066-2_A | Nieuwbouw - blok D | 133031,82 | 394780,59 | 1,50 | -- | -- | 32,7 | 42,7 |
| D066-2_B | Nieuwbouw - blok D | 133031,82 | 394780,59 | 4,50 | -- | -- | 33,0 | 43,0 |
| D066-3_A | Nieuwbouw - blok D | 133036,06 | 394785,54 | 1,50 | -- | -- | 37,8 | 47,8 |
| D066-3_B | Nieuwbouw - blok D | 133036,06 | 394785,54 | 4,50 | -- | -- | 34,4 | 44,4 |
| D067-1_A | Nieuwbouw - blok D | 133039,82 | 394779,52 | 1,50 | -- | -- | 37,8 | 47,8 |
| D067-1_B | Nieuwbouw - blok D | 133039,82 | 394779,52 | 4,50 | -- | -- | 37,9 | 47,9 |
| D067-2_A | Nieuwbouw - blok D | 133033,20 | 394778,52 | 1,50 | -- | -- | 33,1 | 43,1 |
| D067-2_B | Nieuwbouw - blok D | 133033,20 | 394778,52 | 4,50 | -- | -- | 35,1 | 45,1 |
| D067-3_A | Nieuwbouw - blok D | 133038,28 | 394784,13 | 1,50 | -- | -- | 35,3 | 45,3 |
| D067-3_B | Nieuwbouw - blok D | 133038,28 | 394784,13 | 4,50 | -- | -- | 37,1 | 47,1 |
| D068-1_A | Nieuwbouw - blok D | 133039,84 | 394773,47 | 1,50 | -- | -- | 37,1 | 47,1 |
| D068-1_B | Nieuwbouw - blok D | 133039,84 | 394773,47 | 4,50 | -- | -- | 32,9 | 42,9 |
| D068-2_A | Nieuwbouw - blok D | 133033,23 | 394772,95 | 1,50 | -- | -- | 34,7 | 44,7 |
| D068-2_B | Nieuwbouw - blok D | 133033,23 | 394772,95 | 4,50 | -- | -- | 39,1 | 49,1 |
| D069-1_A | Nieuwbouw - blok D | 133039,81 | 394766,96 | 1,50 | -- | -- | 37,2 | 47,2 |
| D069-1_B | Nieuwbouw - blok D | 133039,81 | 394766,96 | 4,50 | -- | -- | 34,2 | 44,2 |
| D069-1_C | Nieuwbouw - blok D | 133039,81 | 394766,96 | 7,50 | -- | -- | 34,7 | 44,7 |
| D069-2_A | Nieuwbouw - blok D | 133029,95 | 394766,71 | 1,50 | -- | -- | 40,6 | 50,6 |
| D069-2_B | Nieuwbouw - blok D | 133029,95 | 394766,71 | 4,50 | -- | -- | 44,4 | 54,4 |
| D069-2_C | Nieuwbouw - blok D | 133029,95 | 394766,71 | 7,50 | -- | -- | 45,2 | 55,2 |
| D069-3_A | Nieuwbouw - blok D | 133031,58 | 394769,56 | 1,50 | -- | -- | 38,9 | 48,9 |
| D069-3_B | Nieuwbouw - blok D | 133031,58 | 394769,56 | 4,50 | -- | -- | 43,7 | 53,7 |
| D069-3_C | Nieuwbouw - blok D | 133031,58 | 394769,56 | 7,50 | -- | -- | 45,2 | 55,2 |
| D070-1_A | Nieuwbouw - blok D | 133039,77 | 394760,52 | 1,50 | -- | -- | 37,4 | 47,4 |
| D070-1_B | Nieuwbouw - blok D | 133039,77 | 394760,52 | 4,50 | -- | -- | 33,7 | 43,7 |
| D070-1_C | Nieuwbouw - blok D | 133039,77 | 394760,52 | 7,50 | -- | -- | 34,2 | 44,2 |
| D070-2_A | Nieuwbouw - blok D | 133030,01 | 394760,43 | 1,50 | -- | -- | 41,0 | 51,0 |
| D070-2_B | Nieuwbouw - blok D | 133030,01 | 394760,43 | 4,50 | -- | -- | 44,3 | 54,3 |
| D070-2_C | Nieuwbouw - blok D | 133030,01 | 394760,43 | 7,50 | -- | -- | 45,3 | 55,3 |
| D070-3_A | Nieuwbouw - blok D | 133034,90 | 394757,40 | 1,50 | -- | -- | 37,9 | 47,9 |
| D070-3_B | Nieuwbouw - blok D | 133034,90 | 394757,40 | 4,50 | -- | -- | 37,6 | 47,6 |
| D070-3_C | Nieuwbouw - blok D | 133034,90 | 394757,40 | 7,50 | -- | -- | 39,5 | 49,5 |
| D071-1_A | Nieuwbouw - blok D | 133036,74 | 394733,53 | 1,50 | -- | -- | 35,8 | 45,8 |
| D071-1_B | Nieuwbouw - blok D | 133036,74 | 394733,53 | 4,50 | -- | -- | 33,4 | 43,4 |
| D071-1_C | Nieuwbouw - blok D | 133036,74 | 394733,53 | 7,50 | -- | -- | 34,0 | 44,0 |
| D071-2_A | Nieuwbouw - blok D | 133036,34 | 394744,62 | 1,50 | -- | -- | 42,0 | 52,0 |
| D071-2_B | Nieuwbouw - blok D | 133036,34 | 394744,62 | 4,50 | -- | -- | 44,3 | 54,3 |
| D071-3_A | Nieuwbouw - blok D | 133039,42 | 394736,96 | 1,50 | -- | -- | 35,0 | 45,0 |
| D071-3_B | Nieuwbouw - blok D | 133039,42 | 394736,96 | 4,50 | -- | -- | 35,4 | 45,4 |
| D071-3_C | Nieuwbouw - blok D | 133039,42 | 394736,96 | 7,50 | -- | -- | 37,3 | 47,3 |
| D071-4_A | Nieuwbouw - blok D | 133033,23 | 394736,78 | 1,50 | -- | -- | 34,9 | 44,9 |
| D071-4_B | Nieuwbouw - blok D | 133033,23 | 394736,78 | 4,50 | -- | -- | 36,6 | 46,6 |
| D071-4_C | Nieuwbouw - blok D | 133033,23 | 394736,78 | 7,50 | -- | -- | 38,2 | 48,2 |
| D071-5_A | Nieuwbouw - blok D | 133036,39 | 394742,28 | 7,50 | -- | -- | 45,3 | 55,3 |
| D072-1_A | Nieuwbouw - blok D | 133026,96 | 394733,46 | 1,50 | -- | -- | 36,1 | 46,1 |
| D072-1_B | Nieuwbouw - blok D | 133026,96 | 394733,46 | 4,50 | -- | -- | 33,7 | 43,7 |
| D072-1_C | Nieuwbouw - blok D | 133026,96 | 394733,46 | 7,50 | -- | -- | 34,2 | 44,2 |
| D072-2_A | Nieuwbouw - blok D | 133026,55 | 394744,58 | 1,50 | -- | -- | 41,0 | 51,0 |

Alle getoonde dB-waarden zijn A-gewogen

Rapport: Resultatentabel
Model: WII - kazerne IBS LAr,LT ontwerpwijziging
LAeq totaalresultaten voor toetspunten
Groep: podium noord
Groepsreductie: Nee

| Naam Toetspunt | Omschrijving | X | Y | Hoogte | Dag | Avond | Nacht | Etmaal |
|---|---|---|---|---|---|---|---|---|
| D072-2_B | Nieuwbouw - blok D | 133026,55 | 394744,58 | 4,50 | -- | -- | 42,6 | 52,6 |
| D072-3_A | Nieuwbouw - blok D | 133029,67 | 394736,76 | 1,50 | -- | -- | 35,1 | 45,1 |
| D072-3_B | Nieuwbouw - blok D | 133029,67 | 394736,76 | 4,50 | -- | -- | 36,5 | 46,5 |
| D072-3_C | Nieuwbouw - blok D | 133029,67 | 394736,76 | 7,50 | -- | -- | 39,6 | 49,6 |
| D072-4_A | Nieuwbouw - blok D | 133023,81 | 394737,19 | 1,50 | -- | -- | 35,1 | 45,1 |
| D072-4_B | Nieuwbouw - blok D | 133023,81 | 394737,19 | 4,50 | -- | -- | 37,4 | 47,4 |
| D072-4_C | Nieuwbouw - blok D | 133023,81 | 394737,19 | 7,50 | -- | -- | 39,3 | 49,3 |
| D072-5_A | Nieuwbouw - blok D | 133026,62 | 394742,25 | 7,50 | -- | -- | 45,3 | 55,3 |
| D073-1_A | Nieuwbouw - blok D | 133017,18 | 394733,36 | 1,50 | -- | -- | 36,8 | 46,8 |
| D073-1_B | Nieuwbouw - blok D | 133017,18 | 394733,36 | 4,50 | -- | -- | 33,9 | 43,9 |
| D073-1_C | Nieuwbouw - blok D | 133017,18 | 394733,36 | 7,50 | -- | -- | 34,4 | 44,4 |
| D073-2_A | Nieuwbouw - blok D | 133016,64 | 394744,54 | 1,50 | -- | -- | 40,5 | 50,5 |
| D073-2_B | Nieuwbouw - blok D | 133016,64 | 394744,54 | 4,50 | -- | -- | 39,8 | 49,8 |
| D073-3_A | Nieuwbouw - blok D | 133020,11 | 394736,10 | 1,50 | -- | -- | 35,8 | 45,8 |
| D073-3_B | Nieuwbouw - blok D | 133020,11 | 394736,10 | 4,50 | -- | -- | 37,0 | 47,0 |
| D073-3_C | Nieuwbouw - blok D | 133020,11 | 394736,10 | 7,50 | -- | -- | 41,8 | 51,8 |
| D073-4_A | Nieuwbouw - blok D | 133014,15 | 394736,08 | 1,50 | -- | -- | 35,0 | 45,0 |
| D073-4_B | Nieuwbouw - blok D | 133014,15 | 394736,08 | 4,50 | -- | -- | 36,6 | 46,6 |
| D073-4_C | Nieuwbouw - blok D | 133014,15 | 394736,08 | 7,50 | -- | -- | 38,4 | 48,4 |
| D073-5_A | Nieuwbouw - blok D | 133016,78 | 394742,15 | 7,50 | -- | -- | 45,2 | 55,2 |
| D074-1_A | Nieuwbouw - blok D | 133007,38 | 394733,35 | 1,50 | -- | -- | 37,4 | 47,4 |
| D074-1_B | Nieuwbouw - blok D | 133007,38 | 394733,35 | 4,50 | -- | -- | 34,5 | 44,5 |
| D074-1_C | Nieuwbouw - blok D | 133007,38 | 394733,35 | 7,50 | -- | -- | 35,1 | 45,1 |
| D074-2_A | Nieuwbouw - blok D | 133006,92 | 394744,68 | 1,50 | -- | -- | 41,0 | 51,0 |
| D074-2_B | Nieuwbouw - blok D | 133006,92 | 394744,68 | 4,50 | -- | -- | 41,6 | 51,6 |
| D074-3_A | Nieuwbouw - blok D | 133010,55 | 394736,41 | 1,50 | -- | -- | 34,4 | 44,4 |
| D074-3_B | Nieuwbouw - blok D | 133010,55 | 394736,41 | 4,50 | -- | -- | 36,0 | 46,0 |
| D074-3_C | Nieuwbouw - blok D | 133010,55 | 394736,41 | 7,50 | -- | -- | 39,5 | 49,5 |
| D074-4_A | Nieuwbouw - blok D | 133004,59 | 394736,73 | 1,50 | -- | -- | 35,7 | 45,7 |
| D074-4_B | Nieuwbouw - blok D | 133004,59 | 394736,73 | 4,50 | -- | -- | 38,0 | 48,0 |
| D074-4_C | Nieuwbouw - blok D | 133004,59 | 394736,73 | 7,50 | -- | -- | 39,8 | 49,8 |
| D074-5_A | Nieuwbouw - blok D | 133007,23 | 394742,25 | 7,50 | -- | -- | 43,5 | 53,5 |
| D075-1_A | Nieuwbouw - blok D | 132997,87 | 394733,27 | 1,50 | -- | -- | 40,4 | 50,4 |
| D075-1_B | Nieuwbouw - blok D | 132997,87 | 394733,27 | 4,50 | -- | -- | 34,6 | 44,6 |
| D075-1_C | Nieuwbouw - blok D | 132997,87 | 394733,27 | 7,50 | -- | -- | 35,1 | 45,1 |
| D075-2_A | Nieuwbouw - blok D | 132997,68 | 394744,59 | 1,50 | -- | -- | 42,8 | 52,8 |
| D075-2_B | Nieuwbouw - blok D | 132997,68 | 394744,59 | 4,50 | -- | -- | 43,0 | 53,0 |
| D075-3_A | Nieuwbouw - blok D | 133000,97 | 394736,73 | 1,50 | -- | -- | 34,5 | 44,5 |
| D075-3_B | Nieuwbouw - blok D | 133000,97 | 394736,73 | 4,50 | -- | -- | 35,3 | 45,3 |
| D075-3_C | Nieuwbouw - blok D | 133000,97 | 394736,73 | 7,50 | -- | -- | 37,5 | 47,5 |
| D075-4_A | Nieuwbouw - blok D | 132994,99 | 394736,49 | 1,50 | -- | -- | 41,0 | 51,0 |
| D075-4_B | Nieuwbouw - blok D | 132994,99 | 394736,49 | 4,50 | -- | -- | 38,8 | 48,8 |
| D075-4_C | Nieuwbouw - blok D | 132994,99 | 394736,49 | 7,50 | -- | -- | 40,1 | 50,1 |
| D075-5_A | Nieuwbouw - blok D | 132997,81 | 394742,09 | 7,50 | -- | -- | 44,3 | 54,3 |
| D076-1_A | Nieuwbouw - blok D | 132988,45 | 394733,17 | 1,50 | -- | -- | 39,1 | 49,1 |
| D076-1_B | Nieuwbouw - blok D | 132988,45 | 394733,17 | 4,50 | -- | -- | 38,9 | 48,9 |
| D076-1_C | Nieuwbouw - blok D | 132988,45 | 394733,17 | 7,50 | -- | -- | 38,9 | 48,9 |
| D076-2_A | Nieuwbouw - blok D | 132988,01 | 394744,50 | 1,50 | -- | -- | 44,6 | 54,6 |
| D076-2_B | Nieuwbouw - blok D | 132988,01 | 394744,50 | 4,50 | -- | -- | 44,7 | 54,7 |
| D076-3_A | Nieuwbouw - blok D | 132991,33 | 394736,30 | 1,50 | -- | -- | 39,4 | 49,4 |
| D076-3_B | Nieuwbouw - blok D | 132991,33 | 394736,30 | 4,50 | -- | -- | 40,2 | 50,2 |
| D076-3_C | Nieuwbouw - blok D | 132991,33 | 394736,30 | 7,50 | -- | -- | 41,0 | 51,0 |
| D076-4_A | Nieuwbouw - blok D | 132985,41 | 394736,67 | 1,50 | -- | -- | 41,7 | 51,7 |
| D076-4_B | Nieuwbouw - blok D | 132985,41 | 394736,67 | 4,50 | -- | -- | 41,6 | 51,6 |
| D076-4_C | Nieuwbouw - blok D | 132985,41 | 394736,67 | 7,50 | -- | -- | 41,6 | 51,6 |
| D076-5_A | Nieuwbouw - blok D | 132988,15 | 394741,93 | 7,50 | -- | -- | 46,2 | 56,2 |
| D077-1_A | Nieuwbouw - blok D | 132978,72 | 394733,17 | 1,50 | -- | -- | 40,6 | 50,6 |
| D077-1_B | Nieuwbouw - blok D | 132978,72 | 394733,17 | 4,50 | -- | -- | 39,1 | 49,1 |
| D077-1_C | Nieuwbouw - blok D | 132978,72 | 394733,17 | 7,50 | -- | -- | 39,2 | 49,2 |

Alle getoonde dB-waarden zijn A-gewogen

Rapport: Resultatentabel
Model: WII - kazerne IBS LAr,LT ontwerpwijziging
LAeq totaalresultaten voor toetspunten
Groep: podium noord
Groepsreductie: Nee

| Naam Toetspunt | Omschrijving | X | Y | Hoogte | Dag | Avond | Nacht | Etmaal |
|---|---|---|---|---|---|---|---|---|
| D077-2_A | Nieuwbouw - blok D | 132977,55 | 394744,37 | 1,50 | -- | -- | 45,0 | 55,0 |
| D077-2_B | Nieuwbouw - blok D | 132977,55 | 394744,37 | 4,50 | -- | -- | 45,5 | 55,5 |
| D077-3_A | Nieuwbouw - blok D | 132981,69 | 394735,87 | 1,50 | -- | -- | 39,4 | 49,4 |
| D077-3_B | Nieuwbouw - blok D | 132981,69 | 394735,87 | 4,50 | -- | -- | 39,2 | 49,2 |
| D077-3_C | Nieuwbouw - blok D | 132981,69 | 394735,87 | 7,50 | -- | -- | 39,4 | 49,4 |
| D077-4_A | Nieuwbouw - blok D | 132974,04 | 394739,77 | 1,50 | -- | -- | 46,1 | 56,1 |
| D077-4_B | Nieuwbouw - blok D | 132974,04 | 394739,77 | 4,50 | -- | -- | 47,0 | 57,0 |
| D077-5_A | Nieuwbouw - blok D | 132978,13 | 394742,12 | 7,50 | -- | -- | 46,6 | 56,6 |
| D077-6_A | Nieuwbouw - blok D | 132975,92 | 394739,66 | 7,50 | -- | -- | 46,5 | 56,5 |
| D078-1_A | Nieuwbouw - blok D | 132973,79 | 394762,45 | 1,50 | -- | -- | 46,0 | 56,0 |
| D078-1_B | Nieuwbouw - blok D | 132973,79 | 394762,45 | 4,50 | -- | -- | 46,5 | 56,5 |
| D078-1_C | Nieuwbouw - blok D | 132973,79 | 394762,45 | 7,50 | -- | -- | 46,8 | 56,8 |
| D078-2_A | Nieuwbouw - blok D | 132986,24 | 394762,27 | 1,50 | -- | -- | 40,3 | 50,3 |
| D078-2_B | Nieuwbouw - blok D | 132986,24 | 394762,27 | 4,50 | -- | -- | 39,4 | 49,4 |
| D078-2_C | Nieuwbouw - blok D | 132986,24 | 394762,27 | 7,50 | -- | -- | 39,5 | 49,5 |
| D078-3_A | Nieuwbouw - blok D | 132979,83 | 394758,67 | 1,50 | -- | -- | 41,4 | 51,4 |
| D078-3_B | Nieuwbouw - blok D | 132979,83 | 394758,67 | 4,50 | -- | -- | 39,3 | 49,3 |
| D078-3_C | Nieuwbouw - blok D | 132979,83 | 394758,67 | 7,50 | -- | -- | 39,5 | 49,5 |
| D078-4_A | Nieuwbouw - blok D | 132977,15 | 394765,04 | 1,50 | -- | -- | 45,6 | 55,6 |
| D078-4_B | Nieuwbouw - blok D | 132977,15 | 394765,04 | 4,50 | -- | -- | 45,4 | 55,4 |
| D078-4_C | Nieuwbouw - blok D | 132977,15 | 394765,04 | 7,50 | -- | -- | 46,8 | 56,8 |
| D079-1_A | Nieuwbouw - blok D | 132973,92 | 394775,50 | 1,50 | -- | -- | 45,6 | 55,6 |
| D079-1_B | Nieuwbouw - blok D | 132973,92 | 394775,50 | 4,50 | -- | -- | 45,6 | 55,6 |
| D079-1_C | Nieuwbouw - blok D | 132973,92 | 394775,50 | 7,50 | -- | -- | 47,0 | 57,0 |
| D079-2_A | Nieuwbouw - blok D | 132986,20 | 394775,00 | 1,50 | -- | -- | 39,8 | 49,8 |
| D079-2_B | Nieuwbouw - blok D | 132986,20 | 394775,00 | 4,50 | -- | -- | 39,7 | 49,7 |
| D079-2_C | Nieuwbouw - blok D | 132986,20 | 394775,00 | 7,50 | -- | -- | 39,8 | 49,8 |
| D079-3_A | Nieuwbouw - blok D | 132978,40 | 394771,59 | 1,50 | -- | -- | 39,7 | 49,7 |
| D079-3_B | Nieuwbouw - blok D | 132978,40 | 394771,59 | 4,50 | -- | -- | 39,7 | 49,7 |
| D079-3_C | Nieuwbouw - blok D | 132978,40 | 394771,59 | 7,50 | -- | -- | 39,9 | 49,9 |
| D079-4_A | Nieuwbouw - blok D | 132979,99 | 394777,98 | 1,50 | -- | -- | 43,7 | 53,7 |
| D079-4_B | Nieuwbouw - blok D | 132979,99 | 394777,98 | 4,50 | -- | -- | 44,6 | 54,6 |
| D079-4_C | Nieuwbouw - blok D | 132979,99 | 394777,98 | 7,50 | -- | -- | 46,8 | 56,8 |
| E134-1_A | Nieuwbouw - blok E | 133123,02 | 395000,83 | 1,50 | -- | -- | 31,7 | 41,7 |
| E134-1_B | Nieuwbouw - blok E | 133123,02 | 395000,83 | 4,50 | -- | -- | 31,9 | 41,9 |
| E134-1_C | Nieuwbouw - blok E | 133123,02 | 395000,83 | 7,50 | -- | -- | 32,7 | 42,7 |
| E134-2_A | Nieuwbouw - blok E | 133122,93 | 394989,48 | 1,50 | -- | -- | 31,6 | 41,6 |
| E134-3_A | Nieuwbouw - blok E | 133119,29 | 394994,91 | 1,50 | -- | -- | 31,6 | 41,6 |
| E134-4_A | Nieuwbouw - blok E | 133123,35 | 394993,08 | 4,50 | -- | -- | 31,8 | 41,8 |
| E134-4_B | Nieuwbouw - blok E | 133123,35 | 394993,08 | 7,50 | -- | -- | 32,6 | 42,6 |
| E134-5_A | Nieuwbouw - blok E | 133120,87 | 394995,01 | 4,50 | -- | -- | 31,7 | 41,7 |
| E134-5_B | Nieuwbouw - blok E | 133120,87 | 394995,01 | 7,50 | -- | -- | 32,4 | 42,4 |
| E135-1_A | Nieuwbouw - blok E | 133128,15 | 395000,86 | 1,50 | -- | -- | 34,1 | 44,1 |
| E135-1_B | Nieuwbouw - blok E | 133128,15 | 395000,86 | 4,50 | -- | -- | 33,9 | 43,9 |
| E135-1_C | Nieuwbouw - blok E | 133128,15 | 395000,86 | 7,50 | -- | -- | 34,2 | 44,2 |
| E135-2_A | Nieuwbouw - blok E | 133128,34 | 394989,56 | 1,50 | -- | -- | 31,8 | 41,8 |
| E135-3_A | Nieuwbouw - blok E | 133128,55 | 394993,12 | 4,50 | -- | -- | 32,0 | 42,0 |
| E135-3_B | Nieuwbouw - blok E | 133128,55 | 394993,12 | 7,50 | -- | -- | 33,2 | 43,2 |
| E136-1_A | Nieuwbouw - blok E | 133133,91 | 395000,90 | 1,50 | -- | -- | 33,3 | 43,3 |
| E136-1_B | Nieuwbouw - blok E | 133133,91 | 395000,90 | 4,50 | -- | -- | 33,2 | 43,2 |
| E136-1_C | Nieuwbouw - blok E | 133133,91 | 395000,90 | 7,50 | -- | -- | 33,4 | 43,4 |
| E136-2_A | Nieuwbouw - blok E | 133133,90 | 394989,65 | 1,50 | -- | -- | 31,9 | 41,9 |
| E136-3_A | Nieuwbouw - blok E | 133134,06 | 394993,15 | 4,50 | -- | -- | 32,2 | 42,2 |
| E136-3_B | Nieuwbouw - blok E | 133134,06 | 394993,15 | 7,50 | -- | -- | 33,8 | 43,8 |
| E137-1_A | Nieuwbouw - blok E | 133139,20 | 395000,93 | 1,50 | -- | -- | 32,9 | 42,9 |
| E137-1_B | Nieuwbouw - blok E | 133139,20 | 395000,93 | 4,50 | -- | -- | 32,7 | 42,7 |
| E137-1_C | Nieuwbouw - blok E | 133139,20 | 395000,93 | 7,50 | -- | -- | 33,0 | 43,0 |
| E137-2_A | Nieuwbouw - blok E | 133138,89 | 394989,73 | 1,50 | -- | -- | 32,0 | 42,0 |
| E137-3_A | Nieuwbouw - blok E | 133139,26 | 394993,19 | 4,50 | -- | -- | 32,5 | 42,5 |

Alle getoonde dB-waarden zijn A-gewogen

Rapport: Resultatentabel
Model: WII - kazerne IBS LAr,LT ontwerpwijziging
LAeq totaalresultaten voor toetspunten
Groep: podium noord
Groepsreductie: Nee

| Naam Toetspunt | Omschrijving | X | Y | Hoogte | Dag | Avond | Nacht | Etmaal |
|---|---|---|---|---|---|---|---|---|
| E137-3_B | Nieuwbouw - blok E | 133139,26 | 394993,19 | 7,50 | -- | -- | 34,3 | 44,3 |
| E138-1_A | Nieuwbouw - blok E | 133144,32 | 395000,96 | 1,50 | -- | -- | 32,6 | 42,6 |
| E138-1_B | Nieuwbouw - blok E | 133144,32 | 395000,96 | 4,50 | -- | -- | 32,4 | 42,4 |
| E138-1_C | Nieuwbouw - blok E | 133144,32 | 395000,96 | 7,50 | -- | -- | 32,7 | 42,7 |
| E138-2_A | Nieuwbouw - blok E | 133144,51 | 394989,81 | 1,50 | -- | -- | 32,1 | 42,1 |
| E138-3_A | Nieuwbouw - blok E | 133144,82 | 394993,22 | 4,50 | -- | -- | 32,8 | 42,8 |
| E138-3_B | Nieuwbouw - blok E | 133144,82 | 394993,22 | 7,50 | -- | -- | 34,8 | 44,8 |
| E139-1_A | Nieuwbouw - blok E | 133149,92 | 395001,00 | 1,50 | -- | -- | 33,2 | 43,2 |
| E139-1_B | Nieuwbouw - blok E | 133149,92 | 395001,00 | 4,50 | -- | -- | 34,4 | 44,4 |
| E139-1_C | Nieuwbouw - blok E | 133149,92 | 395001,00 | 7,50 | -- | -- | 34,6 | 44,6 |
| E139-2_A | Nieuwbouw - blok E | 133149,96 | 394989,90 | 1,50 | -- | -- | 32,3 | 42,3 |
| E139-3_A | Nieuwbouw - blok E | 133150,28 | 394993,26 | 4,50 | -- | -- | 33,1 | 43,1 |
| E139-3_B | Nieuwbouw - blok E | 133150,28 | 394993,26 | 7,50 | -- | -- | 35,3 | 45,3 |
| E140-1_A | Nieuwbouw - blok E | 133155,25 | 395001,02 | 1,50 | -- | -- | 32,4 | 42,4 |
| E140-1_B | Nieuwbouw - blok E | 133155,25 | 395001,02 | 4,50 | -- | -- | 32,1 | 42,1 |
| E140-1_C | Nieuwbouw - blok E | 133155,25 | 395001,02 | 7,50 | -- | -- | 32,7 | 42,7 |
| E140-2_A | Nieuwbouw - blok E | 133155,74 | 394989,86 | 1,50 | -- | -- | 32,5 | 42,5 |
| E140-3_A | Nieuwbouw - blok E | 133156,11 | 394993,27 | 4,50 | -- | -- | 33,3 | 43,3 |
| E140-3_B | Nieuwbouw - blok E | 133156,11 | 394993,27 | 7,50 | -- | -- | 35,7 | 45,7 |
| E141-1_A | Nieuwbouw - blok E | 133160,77 | 395001,02 | 1,50 | -- | -- | 32,2 | 42,2 |
| E141-1_B | Nieuwbouw - blok E | 133160,77 | 395001,02 | 4,50 | -- | -- | 33,4 | 43,4 |
| E141-1_C | Nieuwbouw - blok E | 133160,77 | 395001,02 | 7,50 | -- | -- | 33,6 | 43,6 |
| E141-2_A | Nieuwbouw - blok E | 133161,56 | 394989,85 | 1,50 | -- | -- | 32,6 | 42,6 |
| E141-3_A | Nieuwbouw - blok E | 133161,40 | 394993,33 | 4,50 | -- | -- | 36,2 | 46,2 |
| E141-3_B | Nieuwbouw - blok E | 133161,40 | 394993,33 | 7,50 | -- | -- | 38,3 | 48,3 |
| E142-1_A | Nieuwbouw - blok E | 133166,37 | 395001,02 | 1,50 | -- | -- | 32,0 | 42,0 |
| E142-1_B | Nieuwbouw - blok E | 133166,37 | 395001,02 | 4,50 | -- | -- | 32,7 | 42,7 |
| E142-1_C | Nieuwbouw - blok E | 133166,37 | 395001,02 | 7,50 | -- | -- | 32,9 | 42,9 |
| E142-2_A | Nieuwbouw - blok E | 133166,81 | 394989,85 | 1,50 | -- | -- | 32,8 | 42,8 |
| E142-3_A | Nieuwbouw - blok E | 133166,61 | 394993,36 | 4,50 | -- | -- | 36,3 | 46,3 |
| E142-3_B | Nieuwbouw - blok E | 133166,61 | 394993,36 | 7,50 | -- | -- | 38,6 | 48,6 |
| E143-1_A | Nieuwbouw - blok E | 133172,09 | 395001,02 | 1,50 | -- | -- | 32,3 | 42,3 |
| E143-1_B | Nieuwbouw - blok E | 133172,09 | 395001,02 | 4,50 | -- | -- | 32,2 | 42,2 |
| E143-1_C | Nieuwbouw - blok E | 133172,09 | 395001,02 | 7,50 | -- | -- | 32,5 | 42,5 |
| E143-2_A | Nieuwbouw - blok E | 133171,93 | 394989,85 | 1,50 | -- | -- | 32,9 | 42,9 |
| E143-3_A | Nieuwbouw - blok E | 133171,81 | 394993,40 | 4,50 | -- | -- | 36,4 | 46,4 |
| E143-3_B | Nieuwbouw - blok E | 133171,81 | 394993,40 | 7,50 | -- | -- | 38,8 | 48,8 |
| E144-1_A | Nieuwbouw - blok E | 133177,61 | 395001,02 | 1,50 | -- | -- | 32,0 | 42,0 |
| E144-1_B | Nieuwbouw - blok E | 133177,61 | 395001,02 | 4,50 | -- | -- | 31,8 | 41,8 |
| E144-1_C | Nieuwbouw - blok E | 133177,61 | 395001,02 | 7,50 | -- | -- | 32,1 | 42,1 |
| E144-2_A | Nieuwbouw - blok E | 133177,34 | 394989,84 | 1,50 | -- | -- | 33,0 | 43,0 |
| E144-3_A | Nieuwbouw - blok E | 133177,18 | 394993,43 | 4,50 | -- | -- | 36,6 | 46,6 |
| E144-3_B | Nieuwbouw - blok E | 133177,18 | 394993,43 | 7,50 | -- | -- | 39,0 | 49,0 |
| E145-1_A | Nieuwbouw - blok E | 133182,78 | 395001,02 | 1,50 | -- | -- | 33,9 | 43,9 |
| E145-1_B | Nieuwbouw - blok E | 133182,78 | 395001,02 | 4,50 | -- | -- | 31,6 | 41,6 |
| E145-1_C | Nieuwbouw - blok E | 133182,78 | 395001,02 | 7,50 | -- | -- | 31,9 | 41,9 |
| E145-2_A | Nieuwbouw - blok E | 133182,94 | 394989,84 | 1,50 | -- | -- | 33,2 | 43,2 |
| E145-3_A | Nieuwbouw - blok E | 133187,73 | 394996,46 | 1,50 | -- | -- | 34,8 | 44,8 |
| E145-4_A | Nieuwbouw - blok E | 133182,74 | 394993,47 | 4,50 | -- | -- | 36,7 | 46,7 |
| E145-4_B | Nieuwbouw - blok E | 133182,74 | 394993,47 | 7,50 | -- | -- | 39,3 | 49,3 |
| E145-5_A | Nieuwbouw - blok E | 133185,76 | 394996,22 | 4,50 | -- | -- | 34,7 | 44,7 |
| E145-5_B | Nieuwbouw - blok E | 133185,76 | 394996,22 | 7,50 | -- | -- | 36,0 | 46,0 |
| F146-1_A | Nieuwbouw - blok F | 133185,94 | 394972,51 | 1,50 | -- | -- | 30,5 | 40,5 |
| F146-1_B | Nieuwbouw - blok F | 133185,94 | 394972,51 | 4,50 | -- | -- | 30,3 | 40,3 |
| F146-1_C | Nieuwbouw - blok F | 133185,94 | 394972,51 | 7,50 | -- | -- | 30,4 | 40,4 |
| F146-2_A | Nieuwbouw - blok F | 133173,71 | 394972,36 | 1,50 | -- | -- | 33,3 | 43,3 |
| F146-2_B | Nieuwbouw - blok F | 133173,71 | 394972,36 | 4,50 | -- | -- | 34,8 | 44,8 |
| F146-2_C | Nieuwbouw - blok F | 133173,71 | 394972,36 | 7,50 | -- | -- | 38,3 | 48,3 |
| F146-3_A | Nieuwbouw - blok F | 133179,32 | 394975,50 | 1,50 | -- | -- | 34,3 | 44,3 |

Alle getoonde dB-waarden zijn A-gewogen

Rapport: Resultatentabel
Model: WII - kazerne IBS LAr,LT ontwerpwijziging
LAeq totaalresultaten voor toetspunten
Groep: podium noord
Groepsreductie: Nee

| Naam Toetspunt | Omschrijving | X | Y | Hoogte | Dag | Avond | Nacht | Etmaal |
|---|---|---|---|---|---|---|---|---|
| F146-3_B | Nieuwbouw - blok F | 133179,32 | 394975,50 | 4,50 | -- | -- | 34,2 | 44,2 |
| F146-3_C | Nieuwbouw - blok F | 133179,32 | 394975,50 | 7,50 | -- | -- | 34,6 | 44,6 |
| F146-4_A | Nieuwbouw - blok F | 133182,63 | 394969,41 | 1,50 | -- | -- | 31,4 | 41,4 |
| F146-4_B | Nieuwbouw - blok F | 133182,63 | 394969,41 | 4,50 | -- | -- | 35,0 | 45,0 |
| F146-4_C | Nieuwbouw - blok F | 133182,63 | 394969,41 | 7,50 | -- | -- | 41,0 | 51,0 |
| F147-1_A | Nieuwbouw - blok F | 133185,94 | 394959,35 | 1,50 | -- | -- | 30,5 | 40,5 |
| F147-1_B | Nieuwbouw - blok F | 133185,94 | 394959,35 | 4,50 | -- | -- | 30,3 | 40,3 |
| F147-1_C | Nieuwbouw - blok F | 133185,94 | 394959,35 | 7,50 | -- | -- | 30,4 | 40,4 |
| F147-2_A | Nieuwbouw - blok F | 133173,87 | 394958,97 | 1,50 | -- | -- | 32,8 | 42,8 |
| F147-2_B | Nieuwbouw - blok F | 133173,87 | 394958,97 | 4,50 | -- | -- | 34,3 | 44,3 |
| F147-2_C | Nieuwbouw - blok F | 133173,87 | 394958,97 | 7,50 | -- | -- | 41,1 | 51,1 |
| F147-3_A | Nieuwbouw - blok F | 133180,47 | 394956,35 | 1,50 | -- | -- | 33,2 | 43,2 |
| F147-3_B | Nieuwbouw - blok F | 133180,47 | 394956,35 | 4,50 | -- | -- | 34,9 | 44,9 |
| F147-3_C | Nieuwbouw - blok F | 133180,47 | 394956,35 | 7,50 | -- | -- | 41,0 | 51,0 |
| F147-4_A | Nieuwbouw - blok F | 133182,53 | 394962,43 | 1,50 | -- | -- | 31,3 | 41,3 |
| F147-4_B | Nieuwbouw - blok F | 133182,53 | 394962,43 | 4,50 | -- | -- | 34,5 | 44,5 |
| F147-4_C | Nieuwbouw - blok F | 133182,53 | 394962,43 | 7,50 | -- | -- | 35,1 | 45,1 |
| F148-1_A | Nieuwbouw - blok F | 133185,92 | 394943,87 | 1,50 | -- | -- | 30,3 | 40,3 |
| F148-1_B | Nieuwbouw - blok F | 133185,92 | 394943,87 | 4,50 | -- | -- | 30,2 | 40,2 |
| F148-1_C | Nieuwbouw - blok F | 133185,92 | 394943,87 | 7,50 | -- | -- | 30,3 | 40,3 |
| F148-2_A | Nieuwbouw - blok F | 133173,83 | 394944,34 | 1,50 | -- | -- | 33,8 | 43,8 |
| F148-2_B | Nieuwbouw - blok F | 133173,83 | 394944,34 | 4,50 | -- | -- | 34,4 | 44,4 |
| F148-2_C | Nieuwbouw - blok F | 133173,83 | 394944,34 | 7,50 | -- | -- | 35,7 | 45,7 |
| F148-3_A | Nieuwbouw - blok F | 133179,48 | 394947,41 | 1,50 | -- | -- | 35,1 | 45,1 |
| F148-3_B | Nieuwbouw - blok F | 133179,48 | 394947,41 | 4,50 | -- | -- | 35,4 | 45,4 |
| F148-3_C | Nieuwbouw - blok F | 133179,48 | 394947,41 | 7,50 | -- | -- | 36,5 | 46,5 |
| F149-1_A | Nieuwbouw - blok F | 133186,10 | 394937,82 | 1,50 | -- | -- | 30,3 | 40,3 |
| F149-1_B | Nieuwbouw - blok F | 133186,10 | 394937,82 | 4,50 | -- | -- | 30,2 | 40,2 |
| F149-1_C | Nieuwbouw - blok F | 133186,10 | 394937,82 | 7,50 | -- | -- | 30,3 | 40,3 |
| F149-2_A | Nieuwbouw - blok F | 133173,83 | 394937,77 | 1,50 | -- | -- | 32,9 | 42,9 |
| F149-2_B | Nieuwbouw - blok F | 133173,83 | 394937,77 | 4,50 | -- | -- | 33,6 | 43,6 |
| F149-2_C | Nieuwbouw - blok F | 133173,83 | 394937,77 | 7,50 | -- | -- | 35,1 | 45,1 |
| F149-3_A | Nieuwbouw - blok F | 133182,73 | 394935,13 | 1,50 | -- | -- | 31,2 | 41,2 |
| F149-3_B | Nieuwbouw - blok F | 133182,73 | 394935,13 | 4,50 | -- | -- | 35,5 | 45,5 |
| F149-3_C | Nieuwbouw - blok F | 133182,73 | 394935,13 | 7,50 | -- | -- | 36,6 | 46,6 |
| F150-1_A | Nieuwbouw - blok F | 133186,20 | 394925,60 | 1,50 | -- | -- | 30,5 | 40,5 |
| F150-1_B | Nieuwbouw - blok F | 133186,20 | 394925,60 | 4,50 | -- | -- | 30,4 | 40,4 |
| F150-1_C | Nieuwbouw - blok F | 133186,20 | 394925,60 | 7,50 | -- | -- | 30,4 | 40,4 |
| F150-2_A | Nieuwbouw - blok F | 133173,83 | 394925,46 | 1,50 | -- | -- | 32,2 | 42,2 |
| F150-2_B | Nieuwbouw - blok F | 133173,83 | 394925,46 | 4,50 | -- | -- | 32,5 | 42,5 |
| F150-2_C | Nieuwbouw - blok F | 133173,83 | 394925,46 | 7,50 | -- | -- | 34,8 | 44,8 |
| F150-3_A | Nieuwbouw - blok F | 133182,94 | 394928,53 | 1,50 | -- | -- | 31,5 | 41,5 |
| F150-3_B | Nieuwbouw - blok F | 133182,94 | 394928,53 | 4,50 | -- | -- | 34,2 | 44,2 |
| F150-3_C | Nieuwbouw - blok F | 133182,94 | 394928,53 | 7,50 | -- | -- | 35,2 | 45,2 |
| F150-4_A | Nieuwbouw - blok F | 133180,11 | 394922,21 | 1,50 | -- | -- | 35,2 | 45,2 |
| F150-4_B | Nieuwbouw - blok F | 133180,11 | 394922,21 | 4,50 | -- | -- | 35,4 | 45,4 |
| F150-4_C | Nieuwbouw - blok F | 133180,11 | 394922,21 | 7,50 | -- | -- | 36,7 | 46,7 |
| F151-1_A | Nieuwbouw - blok F | 133158,78 | 394921,87 | 1,50 | -- | -- | 35,5 | 45,5 |
| F151-1_B | Nieuwbouw - blok F | 133158,78 | 394921,87 | 4,50 | -- | -- | 35,9 | 45,9 |
| F151-1_C | Nieuwbouw - blok F | 133158,78 | 394921,87 | 7,50 | -- | -- | 36,3 | 46,3 |
| F151-2_A | Nieuwbouw - blok F | 133158,37 | 394931,92 | 1,50 | -- | -- | 32,4 | 42,4 |
| F151-2_B | Nieuwbouw - blok F | 133158,37 | 394931,92 | 4,50 | -- | -- | 32,9 | 42,9 |
| F151-2_C | Nieuwbouw - blok F | 133158,37 | 394931,92 | 7,50 | -- | -- | 34,3 | 44,3 |
| F151-3_A | Nieuwbouw - blok F | 133161,84 | 394926,77 | 1,50 | -- | -- | 32,6 | 42,6 |
| F151-3_B | Nieuwbouw - blok F | 133161,84 | 394926,77 | 4,50 | -- | -- | 32,8 | 42,8 |
| F151-3_C | Nieuwbouw - blok F | 133161,84 | 394926,77 | 7,50 | -- | -- | 32,4 | 42,4 |
| F152-1_A | Nieuwbouw - blok F | 133153,02 | 394921,82 | 1,50 | -- | -- | 36,2 | 46,2 |
| F152-1_B | Nieuwbouw - blok F | 133153,02 | 394921,82 | 4,50 | -- | -- | 36,0 | 46,0 |
| F152-1_C | Nieuwbouw - blok F | 133153,02 | 394921,82 | 7,50 | -- | -- | 34,9 | 44,9 |

Alle getoonde dB-waarden zijn A-gewogen

Rapport: Resultatentabel
Model: WII - kazerne IBS LAr,LT ontwerpwijziging
LAeq totaalresultaten voor toetspunten
Groep: podium noord
Groepsreductie: Nee

| Naam Toetspunt | Omschrijving | X | Y | Hoogte | Dag | Avond | Nacht | Etmaal |
|---|---|---|---|---|---|---|---|---|
| F152-2_A | Nieuwbouw - blok F | 133152,86 | 394931,84 | 1,50 | -- | -- | 31,2 | 41,2 |
| F152-2_B | Nieuwbouw - blok F | 133152,86 | 394931,84 | 4,50 | -- | -- | 32,9 | 42,9 |
| F152-2_C | Nieuwbouw - blok F | 133152,86 | 394931,84 | 7,50 | -- | -- | 34,0 | 44,0 |
| F153-1_A | Nieuwbouw - blok F | 133147,47 | 394921,78 | 1,50 | -- | -- | 35,3 | 45,3 |
| F153-1_B | Nieuwbouw - blok F | 133147,47 | 394921,78 | 4,50 | -- | -- | 35,3 | 45,3 |
| F153-1_C | Nieuwbouw - blok F | 133147,47 | 394921,78 | 7,50 | -- | -- | 35,9 | 45,9 |
| F153-2_A | Nieuwbouw - blok F | 133147,62 | 394931,76 | 1,50 | -- | -- | 30,9 | 40,9 |
| F153-2_B | Nieuwbouw - blok F | 133147,62 | 394931,76 | 4,50 | -- | -- | 31,6 | 41,6 |
| F153-2_C | Nieuwbouw - blok F | 133147,62 | 394931,76 | 7,50 | -- | -- | 33,7 | 43,7 |
| F153-3_A | Nieuwbouw - blok F | 133145,35 | 394927,33 | 7,50 | -- | -- | 33,5 | 43,5 |
| F154-1_A | Nieuwbouw - blok F | 133142,02 | 394923,81 | 1,50 | -- | -- | 31,9 | 41,9 |
| F154-1_B | Nieuwbouw - blok F | 133142,02 | 394923,81 | 4,50 | -- | -- | 33,3 | 43,3 |
| F154-2_A | Nieuwbouw - blok F | 133142,07 | 394933,90 | 1,50 | -- | -- | 31,6 | 41,6 |
| F154-2_B | Nieuwbouw - blok F | 133142,07 | 394933,90 | 4,50 | -- | -- | 31,9 | 41,9 |
| F154-3_A | Nieuwbouw - blok F | 133139,17 | 394928,46 | 1,50 | -- | -- | 32,1 | 42,1 |
| F154-3_B | Nieuwbouw - blok F | 133139,17 | 394928,46 | 4,50 | -- | -- | 32,4 | 42,4 |
| F155-1_A | Nieuwbouw - blok F | 133121,77 | 394928,45 | 1,50 | -- | -- | 31,6 | 41,6 |
| F155-1_B | Nieuwbouw - blok F | 133121,77 | 394928,45 | 4,50 | -- | -- | 31,6 | 41,6 |
| F155-1_C | Nieuwbouw - blok F | 133121,77 | 394928,45 | 7,50 | -- | -- | 32,1 | 42,1 |
| F155-2_A | Nieuwbouw - blok F | 133128,34 | 394928,93 | 1,50 | -- | -- | 33,3 | 43,3 |
| F155-2_B | Nieuwbouw - blok F | 133128,34 | 394928,93 | 4,50 | -- | -- | 32,7 | 42,7 |
| F155-2_C | Nieuwbouw - blok F | 133128,34 | 394928,93 | 7,50 | -- | -- | 32,6 | 42,6 |
| F155-3_A | Nieuwbouw - blok F | 133125,10 | 394924,06 | 1,50 | -- | -- | 35,4 | 45,4 |
| F155-3_B | Nieuwbouw - blok F | 133125,10 | 394924,06 | 4,50 | -- | -- | 34,7 | 44,7 |
| F155-3_C | Nieuwbouw - blok F | 133125,10 | 394924,06 | 7,50 | -- | -- | 32,3 | 42,3 |
| F156-1_A | Nieuwbouw - blok F | 133121,68 | 394936,05 | 1,50 | -- | -- | 31,7 | 41,7 |
| F156-1_B | Nieuwbouw - blok F | 133121,68 | 394936,05 | 4,50 | -- | -- | 31,7 | 41,7 |
| F156-1_C | Nieuwbouw - blok F | 133121,68 | 394936,05 | 7,50 | -- | -- | 32,1 | 42,1 |
| F156-2_A | Nieuwbouw - blok F | 133131,87 | 394935,88 | 1,50 | -- | -- | 35,2 | 45,2 |
| F156-2_B | Nieuwbouw - blok F | 133131,87 | 394935,88 | 4,50 | -- | -- | 35,1 | 45,1 |
| F156-2_C | Nieuwbouw - blok F | 133131,87 | 394935,88 | 7,50 | -- | -- | 31,2 | 41,2 |
| F157-1_A | Nieuwbouw - blok F | 133121,62 | 394940,92 | 1,50 | -- | -- | 31,9 | 41,9 |
| F157-1_B | Nieuwbouw - blok F | 133121,62 | 394940,92 | 4,50 | -- | -- | 31,9 | 41,9 |
| F157-1_C | Nieuwbouw - blok F | 133121,62 | 394940,92 | 7,50 | -- | -- | 32,2 | 42,2 |
| F157-2_A | Nieuwbouw - blok F | 133131,81 | 394940,92 | 1,50 | -- | -- | 35,3 | 45,3 |
| F157-2_B | Nieuwbouw - blok F | 133131,81 | 394940,92 | 4,50 | -- | -- | 35,2 | 45,2 |
| F157-2_C | Nieuwbouw - blok F | 133131,81 | 394940,92 | 7,50 | -- | -- | 31,3 | 41,3 |
| F158-1_A | Nieuwbouw - blok F | 133120,01 | 394947,16 | 1,50 | -- | -- | 32,9 | 42,9 |
| F158-1_B | Nieuwbouw - blok F | 133120,01 | 394947,16 | 4,50 | -- | -- | 33,0 | 43,0 |
| F158-1_C | Nieuwbouw - blok F | 133120,01 | 394947,16 | 7,50 | -- | -- | 33,3 | 43,3 |
| F158-2_A | Nieuwbouw - blok F | 133130,12 | 394946,73 | 1,50 | -- | -- | 35,5 | 45,5 |
| F158-2_B | Nieuwbouw - blok F | 133130,12 | 394946,73 | 4,50 | -- | -- | 35,4 | 45,4 |
| F158-2_C | Nieuwbouw - blok F | 133130,12 | 394946,73 | 7,50 | -- | -- | 31,4 | 41,4 |
| F159-1_A | Nieuwbouw - blok F | 133119,97 | 394952,18 | 1,50 | -- | -- | 40,6 | 50,6 |
| F159-1_B | Nieuwbouw - blok F | 133119,97 | 394952,18 | 4,50 | -- | -- | 40,4 | 50,4 |
| F159-1_C | Nieuwbouw - blok F | 133119,97 | 394952,18 | 7,50 | -- | -- | 41,1 | 51,1 |
| F159-2_A | Nieuwbouw - blok F | 133130,08 | 394952,17 | 1,50 | -- | -- | 31,3 | 41,3 |
| F159-2_B | Nieuwbouw - blok F | 133130,08 | 394952,17 | 4,50 | -- | -- | 31,2 | 41,2 |
| F159-2_C | Nieuwbouw - blok F | 133130,08 | 394952,17 | 7,50 | -- | -- | 31,2 | 41,2 |
| F160-1_A | Nieuwbouw - blok F | 133119,93 | 394957,70 | 1,50 | -- | -- | 39,9 | 49,9 |
| F160-1_B | Nieuwbouw - blok F | 133119,93 | 394957,70 | 4,50 | -- | -- | 40,6 | 50,6 |
| F160-1_C | Nieuwbouw - blok F | 133119,93 | 394957,70 | 7,50 | -- | -- | 42,1 | 52,1 |
| F160-2_A | Nieuwbouw - blok F | 133130,04 | 394957,49 | 1,50 | -- | -- | 32,7 | 42,7 |
| F160-2_B | Nieuwbouw - blok F | 133130,04 | 394957,49 | 4,50 | -- | -- | 33,6 | 43,6 |
| F160-2_C | Nieuwbouw - blok F | 133130,04 | 394957,49 | 7,50 | -- | -- | 31,2 | 41,2 |
| F161-1_A | Nieuwbouw - blok F | 133119,89 | 394962,97 | 1,50 | -- | -- | 39,6 | 49,6 |
| F161-1_B | Nieuwbouw - blok F | 133119,89 | 394962,97 | 4,50 | -- | -- | 40,6 | 50,6 |
| F161-1_C | Nieuwbouw - blok F | 133119,89 | 394962,97 | 7,50 | -- | -- | 42,1 | 52,1 |
| F161-2_A | Nieuwbouw - blok F | 133130,00 | 394963,13 | 1,50 | -- | -- | 31,2 | 41,2 |

Alle getoonde dB-waarden zijn A-gewogen

Rapport: Resultatentabel
Model: WII - kazerne IBS LAr,LT ontwerpwijziging
LAeq totaalresultaten voor toetspunten
Groep: podium noord
Groepsreductie: Nee

| Naam Toetspunt | Omschrijving | X | Y | Hoogte | Dag | Avond | Nacht | Etmaal |
|---|---|---|---|---|---|---|---|---|
| F161-2_B | Nieuwbouw - blok F | 133130,00 | 394963,13 | 4,50 | -- | -- | 31,0 | 41,0 |
| F161-2_C | Nieuwbouw - blok F | 133130,00 | 394963,13 | 7,50 | -- | -- | 31,2 | 41,2 |
| F162-1_A | Nieuwbouw - blok F | 133119,85 | 394968,24 | 1,50 | -- | -- | 35,6 | 45,6 |
| F162-1_B | Nieuwbouw - blok F | 133119,85 | 394968,24 | 4,50 | -- | -- | 35,6 | 45,6 |
| F162-1_C | Nieuwbouw - blok F | 133119,85 | 394968,24 | 7,50 | -- | -- | 36,0 | 46,0 |
| F162-2_A | Nieuwbouw - blok F | 133129,96 | 394968,32 | 1,50 | -- | -- | 31,2 | 41,2 |
| F162-2_B | Nieuwbouw - blok F | 133129,96 | 394968,32 | 4,50 | -- | -- | 31,1 | 41,1 |
| F162-2_C | Nieuwbouw - blok F | 133129,96 | 394968,32 | 7,50 | -- | -- | 31,2 | 41,2 |
| F163-1_A | Nieuwbouw - blok F | 133119,81 | 394973,76 | 1,50 | -- | -- | 31,8 | 41,8 |
| F163-1_B | Nieuwbouw - blok F | 133119,81 | 394973,76 | 4,50 | -- | -- | 31,8 | 41,8 |
| F163-1_C | Nieuwbouw - blok F | 133119,81 | 394973,76 | 7,50 | -- | -- | 32,4 | 42,4 |
| F163-2_A | Nieuwbouw - blok F | 133129,93 | 394973,67 | 1,50 | -- | -- | 33,0 | 43,0 |
| F163-2_B | Nieuwbouw - blok F | 133129,93 | 394973,67 | 4,50 | -- | -- | 33,8 | 43,8 |
| F163-2_C | Nieuwbouw - blok F | 133129,93 | 394973,67 | 7,50 | -- | -- | 31,4 | 41,4 |
| F163-3_A | Nieuwbouw - blok F | 133124,69 | 394976,78 | 1,50 | -- | -- | 31,9 | 41,9 |
| F163-3_B | Nieuwbouw - blok F | 133124,69 | 394976,78 | 4,50 | -- | -- | 32,1 | 42,1 |
| F163-3_C | Nieuwbouw - blok F | 133124,69 | 394976,78 | 7,50 | -- | -- | 33,1 | 43,1 |
| G110-1_A | Nieuwbouw - Blok G | 133141,16 | 394844,44 | 1,50 | -- | -- | 36,9 | 46,9 |
| G110-1_B | Nieuwbouw - Blok G | 133141,16 | 394844,44 | 4,50 | -- | -- | 31,1 | 41,1 |
| G110-1_C | Nieuwbouw - Blok G | 133141,16 | 394844,44 | 7,50 | -- | -- | 32,0 | 42,0 |
| G110-2_A | Nieuwbouw - Blok G | 133140,93 | 394854,45 | 1,50 | -- | -- | 35,5 | 45,5 |
| G110-2_B | Nieuwbouw - Blok G | 133140,93 | 394854,45 | 4,50 | -- | -- | 35,7 | 45,7 |
| G110-2_C | Nieuwbouw - Blok G | 133140,93 | 394854,45 | 7,50 | -- | -- | 35,3 | 45,3 |
| G110-3_A | Nieuwbouw - Blok G | 133138,08 | 394849,59 | 1,50 | -- | -- | 32,0 | 42,0 |
| G110-3_B | Nieuwbouw - Blok G | 133138,08 | 394849,59 | 4,50 | -- | -- | 32,6 | 42,6 |
| G110-3_C | Nieuwbouw - Blok G | 133138,08 | 394849,59 | 7,50 | -- | -- | 33,9 | 43,9 |
| G110-4_A | Nieuwbouw - Blok G | 133144,21 | 394852,03 | 1,50 | -- | -- | 35,0 | 45,0 |
| G110-4_B | Nieuwbouw - Blok G | 133144,21 | 394852,03 | 4,50 | -- | -- | 34,9 | 44,9 |
| G110-4_C | Nieuwbouw - Blok G | 133144,21 | 394852,03 | 7,50 | -- | -- | 31,1 | 41,1 |
| G111-1_A | Nieuwbouw - Blok G | 133121,74 | 394848,77 | 1,50 | -- | -- | 32,0 | 42,0 |
| G111-1_B | Nieuwbouw - Blok G | 133121,74 | 394848,77 | 4,50 | -- | -- | 32,1 | 42,1 |
| G111-1_C | Nieuwbouw - Blok G | 133121,74 | 394848,77 | 7,50 | -- | -- | 32,7 | 42,7 |
| G111-2_A | Nieuwbouw - Blok G | 133128,35 | 394848,68 | 1,50 | -- | -- | 32,2 | 42,2 |
| G111-2_B | Nieuwbouw - Blok G | 133128,35 | 394848,68 | 4,50 | -- | -- | 32,4 | 42,4 |
| G111-2_C | Nieuwbouw - Blok G | 133128,35 | 394848,68 | 7,50 | -- | -- | 32,8 | 42,8 |
| G111-3_A | Nieuwbouw - Blok G | 133125,09 | 394844,25 | 1,50 | -- | -- | 36,3 | 46,3 |
| G111-3_B | Nieuwbouw - Blok G | 133125,09 | 394844,25 | 4,50 | -- | -- | 35,4 | 45,4 |
| G111-3_C | Nieuwbouw - Blok G | 133125,09 | 394844,25 | 7,50 | -- | -- | 35,6 | 45,6 |
| G112-1_A | Nieuwbouw - Blok G | 133121,36 | 394857,05 | 1,50 | -- | -- | 31,8 | 41,8 |
| G112-1_B | Nieuwbouw - Blok G | 133121,36 | 394857,05 | 4,50 | -- | -- | 31,9 | 41,9 |
| G112-1_C | Nieuwbouw - Blok G | 133121,36 | 394857,05 | 7,50 | -- | -- | 32,4 | 42,4 |
| G112-2_A | Nieuwbouw - Blok G | 133131,44 | 394856,64 | 1,50 | -- | -- | 33,5 | 43,5 |
| G112-2_B | Nieuwbouw - Blok G | 133131,44 | 394856,64 | 4,50 | -- | -- | 31,4 | 41,4 |
| G112-2_C | Nieuwbouw - Blok G | 133131,44 | 394856,64 | 7,50 | -- | -- | 31,7 | 41,7 |
| G113-1_A | Nieuwbouw - Blok G | 133121,14 | 394861,77 | 1,50 | -- | -- | 31,8 | 41,8 |
| G113-1_B | Nieuwbouw - Blok G | 133121,14 | 394861,77 | 4,50 | -- | -- | 31,9 | 41,9 |
| G113-1_C | Nieuwbouw - Blok G | 133121,14 | 394861,77 | 7,50 | -- | -- | 32,5 | 42,5 |
| G113-2_A | Nieuwbouw - Blok G | 133131,49 | 394862,13 | 1,50 | -- | -- | 35,1 | 45,1 |
| G113-2_B | Nieuwbouw - Blok G | 133131,49 | 394862,13 | 4,50 | -- | -- | 31,7 | 41,7 |
| G113-2_C | Nieuwbouw - Blok G | 133131,49 | 394862,13 | 7,50 | -- | -- | 32,0 | 42,0 |
| G114-1_A | Nieuwbouw - Blok G | 133120,30 | 394868,06 | 1,50 | -- | -- | 31,4 | 41,4 |
| G114-1_B | Nieuwbouw - Blok G | 133120,30 | 394868,06 | 4,50 | -- | -- | 31,4 | 41,4 |
| G114-1_C | Nieuwbouw - Blok G | 133120,30 | 394868,06 | 7,50 | -- | -- | 31,8 | 41,8 |
| G114-2_A | Nieuwbouw - Blok G | 133130,77 | 394867,80 | 1,50 | -- | -- | 35,0 | 45,0 |
| G114-2_B | Nieuwbouw - Blok G | 133130,77 | 394867,80 | 4,50 | -- | -- | 31,1 | 41,1 |
| G114-2_C | Nieuwbouw - Blok G | 133130,77 | 394867,80 | 7,50 | -- | -- | 31,2 | 41,2 |
| G115-1_A | Nieuwbouw - Blok G | 133120,29 | 394873,42 | 1,50 | -- | -- | 31,5 | 41,5 |
| G115-1_B | Nieuwbouw - Blok G | 133120,29 | 394873,42 | 4,50 | -- | -- | 31,5 | 41,5 |
| G115-1_C | Nieuwbouw - Blok G | 133120,29 | 394873,42 | 7,50 | -- | -- | 31,9 | 41,9 |

Alle getoonde dB-waarden zijn A-gewogen

Rapport: Resultatentabel
Model: WII - kazerne IBS LAr,LT ontwerpwijziging
LAeq totaalresultaten voor toetspunten
Groep: podium noord
Groepsreductie: Nee

| Naam Toetspunt | Omschrijving | X | Y | Hoogte | Dag | Avond | Nacht | Etmaal |
|---|---|---|---|---|---|---|---|---|
| G115-2_A | Nieuwbouw - Blok G | 133130,76 | 394873,73 | 1,50 | -- | -- | 34,7 | 44,7 |
| G115-2_B | Nieuwbouw - Blok G | 133130,76 | 394873,73 | 4,50 | -- | -- | 30,9 | 40,9 |
| G115-2_C | Nieuwbouw - Blok G | 133130,76 | 394873,73 | 7,50 | -- | -- | 31,1 | 41,1 |
| G116-1_A | Nieuwbouw - Blok G | 133120,28 | 394879,79 | 1,50 | -- | -- | 31,6 | 41,6 |
| G116-1_B | Nieuwbouw - Blok G | 133120,28 | 394879,79 | 4,50 | -- | -- | 31,6 | 41,6 |
| G116-1_C | Nieuwbouw - Blok G | 133120,28 | 394879,79 | 7,50 | -- | -- | 32,0 | 42,0 |
| G116-2_A | Nieuwbouw - Blok G | 133130,75 | 394879,43 | 1,50 | -- | -- | 31,2 | 41,2 |
| G116-2_B | Nieuwbouw - Blok G | 133130,75 | 394879,43 | 4,50 | -- | -- | 31,0 | 41,0 |
| G116-2_C | Nieuwbouw - Blok G | 133130,75 | 394879,43 | 7,50 | -- | -- | 31,1 | 41,1 |
| G117-1_A | Nieuwbouw - Blok G | 133120,26 | 394885,78 | 1,50 | -- | -- | 32,2 | 42,2 |
| G117-1_B | Nieuwbouw - Blok G | 133120,26 | 394885,78 | 4,50 | -- | -- | 32,2 | 42,2 |
| G117-1_C | Nieuwbouw - Blok G | 133120,26 | 394885,78 | 7,50 | -- | -- | 32,6 | 42,6 |
| G117-2_A | Nieuwbouw - Blok G | 133130,74 | 394885,54 | 1,50 | -- | -- | 35,6 | 45,6 |
| G117-2_B | Nieuwbouw - Blok G | 133130,74 | 394885,54 | 4,50 | -- | -- | 35,5 | 45,5 |
| G117-2_C | Nieuwbouw - Blok G | 133130,74 | 394885,54 | 7,50 | -- | -- | 31,3 | 41,3 |
| G117-3_A | Nieuwbouw - Blok G | 133125,14 | 394888,79 | 1,50 | -- | -- | 36,6 | 46,6 |
| G117-3_B | Nieuwbouw - Blok G | 133125,14 | 394888,79 | 4,50 | -- | -- | 36,6 | 46,6 |
| G117-3_C | Nieuwbouw - Blok G | 133125,14 | 394888,79 | 7,50 | -- | -- | 34,5 | 44,5 |
| G118-1_A | Nieuwbouw - Blok G | 133126,91 | 394912,78 | 1,50 | -- | -- | 31,8 | 41,8 |
| G118-1_B | Nieuwbouw - Blok G | 133126,91 | 394912,78 | 4,50 | -- | -- | 31,9 | 41,9 |
| G118-2_A | Nieuwbouw - Blok G | 133127,41 | 394891,05 | 1,50 | -- | -- | 35,6 | 45,6 |
| G118-3_A | Nieuwbouw - Blok G | 133123,35 | 394908,17 | 1,50 | -- | -- | 32,3 | 42,3 |
| G118-3_B | Nieuwbouw - Blok G | 133123,35 | 394908,17 | 4,50 | -- | -- | 32,4 | 42,4 |
| G118-4_A | Nieuwbouw - Blok G | 133131,12 | 394897,71 | 1,50 | -- | -- | 31,5 | 41,5 |
| G118-5_A | Nieuwbouw - Blok G | 133123,41 | 394897,32 | 1,50 | -- | -- | 36,0 | 46,0 |
| G119-1_A | Nieuwbouw - Blok G | 133133,59 | 394912,79 | 1,50 | -- | -- | 32,5 | 42,5 |
| G119-1_B | Nieuwbouw - Blok G | 133133,59 | 394912,79 | 4,50 | -- | -- | 32,8 | 42,8 |
| G119-1_C | Nieuwbouw - Blok G | 133133,59 | 394912,79 | 7,50 | -- | -- | 33,2 | 43,2 |
| G119-2_A | Nieuwbouw - Blok G | 133133,71 | 394902,91 | 1,50 | -- | -- | 33,9 | 43,9 |
| G119-2_B | Nieuwbouw - Blok G | 133133,71 | 394902,91 | 4,50 | -- | -- | 35,1 | 45,1 |
| G119-2_C | Nieuwbouw - Blok G | 133133,71 | 394902,91 | 7,50 | -- | -- | 35,7 | 45,7 |
| G119-3_A | Nieuwbouw - Blok G | 133130,81 | 394905,61 | 4,50 | -- | -- | 33,4 | 43,4 |
| G119-3_B | Nieuwbouw - Blok G | 133130,81 | 394905,61 | 7,50 | -- | -- | 34,7 | 44,7 |
| G119-4_A | Nieuwbouw - Blok G | 133141,90 | 394907,75 | 7,50 | -- | -- | 31,2 | 41,2 |
| G120-1_A | Nieuwbouw - Blok G | 133138,89 | 394912,81 | 1,50 | -- | -- | 32,5 | 42,5 |
| G120-1_B | Nieuwbouw - Blok G | 133138,89 | 394912,81 | 4,50 | -- | -- | 32,9 | 42,9 |
| G120-1_C | Nieuwbouw - Blok G | 133138,89 | 394912,81 | 7,50 | -- | -- | 33,5 | 43,5 |
| G120-2_A | Nieuwbouw - Blok G | 133138,94 | 394903,03 | 1,50 | -- | -- | 33,9 | 43,9 |
| G120-2_B | Nieuwbouw - Blok G | 133138,94 | 394903,03 | 4,50 | -- | -- | 33,9 | 43,9 |
| G120-2_C | Nieuwbouw - Blok G | 133138,94 | 394903,03 | 7,50 | -- | -- | 34,2 | 44,2 |
| G121-1_A | Nieuwbouw - Blok G | 133144,25 | 394914,08 | 1,50 | -- | -- | 32,0 | 42,0 |
| G121-1_B | Nieuwbouw - Blok G | 133144,25 | 394914,08 | 4,50 | -- | -- | 32,5 | 42,5 |
| G121-2_A | Nieuwbouw - Blok G | 133144,69 | 394904,03 | 1,50 | -- | -- | 33,9 | 43,9 |
| G121-2_B | Nieuwbouw - Blok G | 133144,69 | 394904,03 | 4,50 | -- | -- | 32,7 | 42,7 |
| G122-1_A | Nieuwbouw - Blok G | 133149,61 | 394914,08 | 1,50 | -- | -- | 32,1 | 42,1 |
| G122-1_B | Nieuwbouw - Blok G | 133149,61 | 394914,08 | 4,50 | -- | -- | 32,7 | 42,7 |
| G122-2_A | Nieuwbouw - Blok G | 133150,24 | 394904,03 | 1,50 | -- | -- | 33,0 | 43,0 |
| G122-2_B | Nieuwbouw - Blok G | 133150,24 | 394904,03 | 4,50 | -- | -- | 32,6 | 42,6 |
| G123-1_A | Nieuwbouw - Blok G | 133154,85 | 394914,08 | 1,50 | -- | -- | 32,3 | 42,3 |
| G123-1_B | Nieuwbouw - Blok G | 133154,85 | 394914,08 | 4,50 | -- | -- | 32,8 | 42,8 |
| G123-2_A | Nieuwbouw - Blok G | 133155,16 | 394904,03 | 1,50 | -- | -- | 32,6 | 42,6 |
| G123-2_B | Nieuwbouw - Blok G | 133155,16 | 394904,03 | 4,50 | -- | -- | 32,5 | 42,5 |
| G124-1_A | Nieuwbouw - Blok G | 133160,65 | 394914,08 | 1,50 | -- | -- | 32,4 | 42,4 |
| G124-1_B | Nieuwbouw - Blok G | 133160,65 | 394914,08 | 4,50 | -- | -- | 33,0 | 43,0 |
| G124-2_A | Nieuwbouw - Blok G | 133160,78 | 394904,03 | 1,50 | -- | -- | 31,3 | 41,3 |
| G124-2_B | Nieuwbouw - Blok G | 133160,78 | 394904,03 | 4,50 | -- | -- | 34,7 | 44,7 |
| G124-3_A | Nieuwbouw - Blok G | 133163,39 | 394908,93 | 1,50 | -- | -- | 33,1 | 43,1 |
| G124-3_B | Nieuwbouw - Blok G | 133163,39 | 394908,93 | 4,50 | -- | -- | 32,1 | 42,1 |
| G125-1_A | Nieuwbouw - Blok G | 133186,25 | 394907,41 | 1,50 | -- | -- | 30,5 | 40,5 |

Alle getoonde dB-waarden zijn A-gewogen

Rapport: Resultatentabel
Model: WII - kazerne IBS LAr,LT ontwerpwijziging
LAeq totaalresultaten voor toetspunten
Groep: podium noord
Groepsreductie: Nee

| Naam Toetspunt | Omschrijving | X | Y | Hoogte | Dag | Avond | Nacht | Etmaal |
|---|---|---|---|---|---|---|---|---|
| G125-1_B | Nieuwbouw - Blok G | 133186,25 | 394907,41 | 4,50 | -- | -- | 30,4 | 40,4 |
| G125-1_C | Nieuwbouw - Blok G | 133186,25 | 394907,41 | 7,50 | -- | -- | 30,4 | 40,4 |
| G125-2_A | Nieuwbouw - Blok G | 133174,16 | 394906,67 | 1,50 | -- | -- | 32,3 | 42,3 |
| G125-2_B | Nieuwbouw - Blok G | 133174,16 | 394906,67 | 4,50 | -- | -- | 34,4 | 44,4 |
| G125-2_C | Nieuwbouw - Blok G | 133174,16 | 394906,67 | 7,50 | -- | -- | 35,5 | 45,5 |
| G125-3_A | Nieuwbouw - Blok G | 133179,83 | 394910,70 | 1,50 | -- | -- | 34,0 | 44,0 |
| G125-3_B | Nieuwbouw - Blok G | 133179,83 | 394910,70 | 4,50 | -- | -- | 33,7 | 43,7 |
| G125-3_C | Nieuwbouw - Blok G | 133179,83 | 394910,70 | 7,50 | -- | -- | 35,3 | 45,3 |
| G125-4_A | Nieuwbouw - Blok G | 133182,73 | 394904,42 | 1,50 | -- | -- | 33,7 | 43,7 |
| G125-4_B | Nieuwbouw - Blok G | 133182,73 | 394904,42 | 4,50 | -- | -- | 33,6 | 43,6 |
| G125-4_C | Nieuwbouw - Blok G | 133182,73 | 394904,42 | 7,50 | -- | -- | 33,8 | 43,8 |
| G126-1_A | Nieuwbouw - Blok G | 133186,51 | 394894,34 | 1,50 | -- | -- | 33,6 | 43,6 |
| G126-1_B | Nieuwbouw - Blok G | 133186,51 | 394894,34 | 4,50 | -- | -- | 34,5 | 44,5 |
| G126-1_C | Nieuwbouw - Blok G | 133186,51 | 394894,34 | 7,50 | -- | -- | 30,4 | 40,4 |
| G126-2_A | Nieuwbouw - Blok G | 133174,33 | 394893,93 | 1,50 | -- | -- | 36,5 | 46,5 |
| G126-2_B | Nieuwbouw - Blok G | 133174,33 | 394893,93 | 4,50 | -- | -- | 37,0 | 47,0 |
| G126-2_C | Nieuwbouw - Blok G | 133174,33 | 394893,93 | 7,50 | -- | -- | 38,1 | 48,1 |
| G126-3_A | Nieuwbouw - Blok G | 133183,11 | 394897,75 | 1,50 | -- | -- | 31,3 | 41,3 |
| G126-3_B | Nieuwbouw - Blok G | 133183,11 | 394897,75 | 4,50 | -- | -- | 35,5 | 45,5 |
| G126-3_C | Nieuwbouw - Blok G | 133183,11 | 394897,75 | 7,50 | -- | -- | 36,6 | 46,6 |
| G126-4_A | Nieuwbouw - Blok G | 133180,54 | 394891,20 | 1,50 | -- | -- | 35,2 | 45,2 |
| G126-4_B | Nieuwbouw - Blok G | 133180,54 | 394891,20 | 4,50 | -- | -- | 35,8 | 45,8 |
| G126-4_C | Nieuwbouw - Blok G | 133180,54 | 394891,20 | 7,50 | -- | -- | 33,4 | 43,4 |
| G127-1_A | Nieuwbouw - Blok G | 133187,29 | 394862,94 | 1,50 | -- | -- | 34,6 | 44,6 |
| G127-1_B | Nieuwbouw - Blok G | 133187,29 | 394862,94 | 4,50 | -- | -- | 34,5 | 44,5 |
| G127-1_C | Nieuwbouw - Blok G | 133187,29 | 394862,94 | 7,50 | -- | -- | 30,2 | 40,2 |
| G127-2_A | Nieuwbouw - Blok G | 133174,89 | 394862,96 | 1,50 | -- | -- | 32,5 | 42,5 |
| G127-2_B | Nieuwbouw - Blok G | 133174,89 | 394862,96 | 4,50 | -- | -- | 33,3 | 43,3 |
| G127-2_C | Nieuwbouw - Blok G | 133174,89 | 394862,96 | 7,50 | -- | -- | 35,0 | 45,0 |
| G127-3_A | Nieuwbouw - Blok G | 133183,12 | 394866,29 | 1,50 | -- | -- | 35,0 | 45,0 |
| G127-3_B | Nieuwbouw - Blok G | 133183,12 | 394866,29 | 4,50 | -- | -- | 36,2 | 46,2 |
| G127-3_C | Nieuwbouw - Blok G | 133183,12 | 394866,29 | 7,50 | -- | -- | 35,3 | 45,3 |
| G128-1_A | Nieuwbouw - Blok G | 133187,46 | 394856,22 | 1,50 | -- | -- | 34,5 | 44,5 |
| G128-1_B | Nieuwbouw - Blok G | 133187,46 | 394856,22 | 4,50 | -- | -- | 34,5 | 44,5 |
| G128-1_C | Nieuwbouw - Blok G | 133187,46 | 394856,22 | 7,50 | -- | -- | 30,1 | 40,1 |
| G128-2_A | Nieuwbouw - Blok G | 133174,97 | 394855,99 | 1,50 | -- | -- | 33,5 | 43,5 |
| G128-2_B | Nieuwbouw - Blok G | 133174,97 | 394855,99 | 4,50 | -- | -- | 34,3 | 44,3 |
| G128-2_C | Nieuwbouw - Blok G | 133174,97 | 394855,99 | 7,50 | -- | -- | 35,5 | 45,5 |
| G128-3_A | Nieuwbouw - Blok G | 133183,60 | 394853,76 | 1,50 | -- | -- | 30,6 | 40,6 |
| G128-3_B | Nieuwbouw - Blok G | 133183,60 | 394853,76 | 4,50 | -- | -- | 32,0 | 42,0 |
| G128-3_C | Nieuwbouw - Blok G | 133183,60 | 394853,76 | 7,50 | -- | -- | 32,0 | 42,0 |
| G129-1_A | Nieuwbouw - Blok G | 133187,52 | 394843,73 | 1,50 | -- | -- | 32,8 | 42,8 |
| G129-1_B | Nieuwbouw - Blok G | 133187,52 | 394843,73 | 4,50 | -- | -- | 33,2 | 43,2 |
| G129-1_C | Nieuwbouw - Blok G | 133187,52 | 394843,73 | 7,50 | -- | -- | 31,0 | 41,0 |
| G129-2_A | Nieuwbouw - Blok G | 133175,10 | 394843,93 | 1,50 | -- | -- | 32,6 | 42,6 |
| G129-2_B | Nieuwbouw - Blok G | 133175,10 | 394843,93 | 4,50 | -- | -- | 33,0 | 43,0 |
| G129-2_C | Nieuwbouw - Blok G | 133175,10 | 394843,93 | 7,50 | -- | -- | 35,2 | 45,2 |
| G129-3_A | Nieuwbouw - Blok G | 133183,85 | 394847,11 | 1,50 | -- | -- | 32,9 | 42,9 |
| G129-3_B | Nieuwbouw - Blok G | 133183,85 | 394847,11 | 4,50 | -- | -- | 34,8 | 44,8 |
| G129-3_C | Nieuwbouw - Blok G | 133183,85 | 394847,11 | 7,50 | -- | -- | 35,2 | 45,2 |
| G129-4_A | Nieuwbouw - Blok G | 133181,46 | 394840,70 | 1,50 | -- | -- | 34,4 | 44,4 |
| G129-4_B | Nieuwbouw - Blok G | 133181,46 | 394840,70 | 4,50 | -- | -- | 33,8 | 43,8 |
| G129-4_C | Nieuwbouw - Blok G | 133181,46 | 394840,70 | 7,50 | -- | -- | 34,2 | 44,2 |
| G130-1_A | Nieuwbouw - Blok G | 133162,98 | 394840,53 | 1,50 | -- | -- | 33,9 | 43,9 |
| G130-1_B | Nieuwbouw - Blok G | 133162,98 | 394840,53 | 4,50 | -- | -- | 33,3 | 43,3 |
| G130-1_C | Nieuwbouw - Blok G | 133162,98 | 394840,53 | 7,50 | -- | -- | 34,0 | 44,0 |
| G130-2_A | Nieuwbouw - Blok G | 133162,98 | 394850,52 | 1,50 | -- | -- | 34,0 | 44,0 |
| G130-2_B | Nieuwbouw - Blok G | 133162,98 | 394850,52 | 4,50 | -- | -- | 32,7 | 42,7 |
| G130-2_C | Nieuwbouw - Blok G | 133162,98 | 394850,52 | 7,50 | -- | -- | 35,0 | 45,0 |

Alle getoonde dB-waarden zijn A-gewogen

Rapport: Resultatentabel
Model: WII - kazerne IBS LAr,LT ontwerpwijziging
LAeq totaalresultaten voor toetspunten
Groep: podium noord
Groepsreductie: Nee

| Naam Toetspunt | Omschrijving | X | Y | Hoogte | Dag | Avond | Nacht | Etmaal |
|---|---|---|---|---|---|---|---|---|
| G130-3_A | Nieuwbouw - Blok G | 133166,04 | 394845,28 | 1,50 | -- | -- | 33,0 | 43,0 |
| G130-3_B | Nieuwbouw - Blok G | 133166,04 | 394845,28 | 4,50 | -- | -- | 33,6 | 43,6 |
| G130-3_C | Nieuwbouw - Blok G | 133166,04 | 394845,28 | 7,50 | -- | -- | 31,2 | 41,2 |
| G131-1_A | Nieuwbouw - Blok G | 133157,31 | 394840,49 | 1,50 | -- | -- | 34,1 | 44,1 |
| G131-1_B | Nieuwbouw - Blok G | 133157,31 | 394840,49 | 4,50 | -- | -- | 33,4 | 43,4 |
| G131-1_C | Nieuwbouw - Blok G | 133157,31 | 394840,49 | 7,50 | -- | -- | 34,0 | 44,0 |
| G131-2_A | Nieuwbouw - Blok G | 133157,69 | 394850,49 | 1,50 | -- | -- | 35,3 | 45,3 |
| G131-2_B | Nieuwbouw - Blok G | 133157,69 | 394850,49 | 4,50 | -- | -- | 35,5 | 45,5 |
| G131-2_C | Nieuwbouw - Blok G | 133157,69 | 394850,49 | 7,50 | -- | -- | 37,1 | 47,1 |
| G132-1_A | Nieuwbouw - Blok G | 133152,13 | 394840,46 | 1,50 | -- | -- | 34,6 | 44,6 |
| G132-1_B | Nieuwbouw - Blok G | 133152,13 | 394840,46 | 4,50 | -- | -- | 33,9 | 43,9 |
| G132-1_C | Nieuwbouw - Blok G | 133152,13 | 394840,46 | 7,50 | -- | -- | 34,4 | 44,4 |
| G132-2_A | Nieuwbouw - Blok G | 133152,14 | 394850,46 | 1,50 | -- | -- | 35,0 | 45,0 |
| G132-2_B | Nieuwbouw - Blok G | 133152,14 | 394850,46 | 4,50 | -- | -- | 35,2 | 45,2 |
| G132-2_C | Nieuwbouw - Blok G | 133152,14 | 394850,46 | 7,50 | -- | -- | 36,7 | 46,7 |
| G133-1_A | Nieuwbouw - Blok G | 133146,51 | 394840,43 | 1,50 | -- | -- | 36,0 | 46,0 |
| G133-1_B | Nieuwbouw - Blok G | 133146,51 | 394840,43 | 4,50 | -- | -- | 35,4 | 45,4 |
| G133-1_C | Nieuwbouw - Blok G | 133146,51 | 394840,43 | 7,50 | -- | -- | 35,5 | 45,5 |
| G133-2_A | Nieuwbouw - Blok G | 133146,59 | 394850,43 | 1,50 | -- | -- | 35,0 | 45,0 |
| G133-2_B | Nieuwbouw - Blok G | 133146,59 | 394850,43 | 4,50 | -- | -- | 34,9 | 44,9 |
| G133-2_C | Nieuwbouw - Blok G | 133146,59 | 394850,43 | 7,50 | -- | -- | 32,5 | 42,5 |
| G133-3_A | Nieuwbouw - Blok G | 133143,89 | 394843,10 | 1,50 | -- | -- | 37,2 | 47,2 |
| G133-3_B | Nieuwbouw - Blok G | 133143,89 | 394843,10 | 4,50 | -- | -- | 32,9 | 42,9 |
| G133-3_C | Nieuwbouw - Blok G | 133143,89 | 394843,10 | 7,50 | -- | -- | 35,3 | 45,3 |
| H080-1_A | Nieuwbouw - blok H | 133150,61 | 394832,39 | 1,50 | -- | -- | 36,6 | 46,6 |
| H080-1_B | Nieuwbouw - blok H | 133150,61 | 394832,39 | 4,50 | -- | -- | 37,0 | 47,0 |
| H080-2_A | Nieuwbouw - blok H | 133150,44 | 394822,27 | 1,50 | -- | -- | 34,3 | 44,3 |
| H080-2_B | Nieuwbouw - blok H | 133150,44 | 394822,27 | 4,50 | -- | -- | 34,7 | 44,7 |
| H080-3_A | Nieuwbouw - blok H | 133148,12 | 394827,32 | 1,50 | -- | -- | 32,9 | 42,9 |
| H080-3_B | Nieuwbouw - blok H | 133148,12 | 394827,32 | 4,50 | -- | -- | 37,7 | 47,7 |
| H081-1_A | Nieuwbouw - Blok H | 133156,47 | 394832,43 | 1,50 | -- | -- | 36,6 | 46,6 |
| H081-1_B | Nieuwbouw - Blok H | 133156,47 | 394832,43 | 4,50 | -- | -- | 37,1 | 47,1 |
| H081-2_A | Nieuwbouw - Blok H | 133156,22 | 394822,30 | 1,50 | -- | -- | 33,0 | 43,0 |
| H081-2_B | Nieuwbouw - Blok H | 133156,22 | 394822,30 | 4,50 | -- | -- | 33,2 | 43,2 |
| H082-1_A | Nieuwbouw - Blok H | 133161,60 | 394832,46 | 1,50 | -- | -- | 36,9 | 46,9 |
| H082-1_B | Nieuwbouw - Blok H | 133161,60 | 394832,46 | 4,50 | -- | -- | 36,9 | 46,9 |
| H082-2_A | Nieuwbouw - Blok H | 133161,76 | 394822,33 | 1,50 | -- | -- | 32,0 | 42,0 |
| H082-2_B | Nieuwbouw - Blok H | 133161,76 | 394822,33 | 4,50 | -- | -- | 32,9 | 42,9 |
| H082-3_A | Nieuwbouw - Blok H | 133164,57 | 394827,73 | 1,50 | -- | -- | 35,2 | 45,2 |
| H082-3_B | Nieuwbouw - Blok H | 133164,57 | 394827,73 | 4,50 | -- | -- | 34,9 | 44,9 |
| H083-1_A | Nieuwbouw - Blok H | 133187,54 | 394821,77 | 1,50 | -- | -- | 31,4 | 41,4 |
| H083-1_B | Nieuwbouw - Blok H | 133187,54 | 394821,77 | 4,50 | -- | -- | 31,5 | 41,5 |
| H083-1_C | Nieuwbouw - Blok H | 133187,54 | 394821,77 | 7,50 | -- | -- | 31,0 | 41,0 |
| H083-2_A | Nieuwbouw - Blok H | 133175,30 | 394821,79 | 1,50 | -- | -- | 33,6 | 43,6 |
| H083-2_B | Nieuwbouw - Blok H | 133175,30 | 394821,79 | 4,50 | -- | -- | 36,3 | 46,3 |
| H083-2_C | Nieuwbouw - Blok H | 133175,30 | 394821,79 | 7,50 | -- | -- | 38,8 | 48,8 |
| H083-3_A | Nieuwbouw - Blok H | 133183,51 | 394824,55 | 1,50 | -- | -- | 33,2 | 43,2 |
| H083-3_B | Nieuwbouw - Blok H | 133183,51 | 394824,55 | 4,50 | -- | -- | 35,9 | 45,9 |
| H083-3_C | Nieuwbouw - Blok H | 133183,51 | 394824,55 | 7,50 | -- | -- | 37,6 | 47,6 |
| H084-1_A | Nieuwbouw - Blok H | 133187,65 | 394815,75 | 1,50 | -- | -- | 30,5 | 40,5 |
| H084-1_B | Nieuwbouw - Blok H | 133187,65 | 394815,75 | 4,50 | -- | -- | 30,5 | 40,5 |
| H084-1_C | Nieuwbouw - Blok H | 133187,65 | 394815,75 | 7,50 | -- | -- | 30,7 | 40,7 |
| H084-2_A | Nieuwbouw - Blok H | 133175,34 | 394815,03 | 1,50 | -- | -- | 36,6 | 46,6 |
| H084-2_B | Nieuwbouw - Blok H | 133175,34 | 394815,03 | 4,50 | -- | -- | 40,1 | 50,1 |
| H084-2_C | Nieuwbouw - Blok H | 133175,34 | 394815,03 | 7,50 | -- | -- | 40,9 | 50,9 |
| H084-3_A | Nieuwbouw - Blok H | 133184,09 | 394812,08 | 1,50 | -- | -- | 31,8 | 41,8 |
| H084-3_B | Nieuwbouw - Blok H | 133184,09 | 394812,08 | 4,50 | -- | -- | 31,7 | 41,7 |
| H084-3_C | Nieuwbouw - Blok H | 133184,09 | 394812,08 | 7,50 | -- | -- | 32,4 | 42,4 |
| H085-1_A | Nieuwbouw - Blok H | 133187,71 | 394802,39 | 1,50 | -- | -- | 34,4 | 44,4 |

Alle getoonde dB-waarden zijn A-gewogen

Rapport: Resultatentabel
Model: WII - kazerne IBS LAr,LT ontwerpwijziging
LAeq totaalresultaten voor toetspunten
Groep: podium noord
Groepsreductie: Nee

| Naam Toetspunt | Omschrijving | X | Y | Hoogte | Dag | Avond | Nacht | Etmaal |
|---|---|---|---|---|---|---|---|---|
| H085-1_B | Nieuwbouw - Blok H | 133187,71 | 394802,39 | 4,50 | -- | -- | 34,4 | 44,4 |
| H085-1_C | Nieuwbouw - Blok H | 133187,71 | 394802,39 | 7,50 | -- | -- | 30,8 | 40,8 |
| H085-2_A | Nieuwbouw - Blok H | 133175,42 | 394802,24 | 1,50 | -- | -- | 34,1 | 44,1 |
| H085-2_B | Nieuwbouw - Blok H | 133175,42 | 394802,24 | 4,50 | -- | -- | 35,5 | 45,5 |
| H085-2_C | Nieuwbouw - Blok H | 133175,42 | 394802,24 | 7,50 | -- | -- | 42,3 | 52,3 |
| H085-3_A | Nieuwbouw - Blok H | 133184,11 | 394805,52 | 1,50 | -- | -- | 35,1 | 45,1 |
| H085-3_B | Nieuwbouw - Blok H | 133184,11 | 394805,52 | 4,50 | -- | -- | 38,9 | 48,9 |
| H085-3_C | Nieuwbouw - Blok H | 133184,11 | 394805,52 | 7,50 | -- | -- | 41,8 | 51,8 |
| H086-1_A | Nieuwbouw - Blok H | 133187,73 | 394796,53 | 1,50 | -- | -- | 32,5 | 42,5 |
| H086-1_B | Nieuwbouw - Blok H | 133187,73 | 394796,53 | 4,50 | -- | -- | 33,2 | 43,2 |
| H086-1_C | Nieuwbouw - Blok H | 133187,73 | 394796,53 | 7,50 | -- | -- | 30,6 | 40,6 |
| H086-2_A | Nieuwbouw - Blok H | 133175,46 | 394796,13 | 1,50 | -- | -- | 33,1 | 43,1 |
| H086-2_B | Nieuwbouw - Blok H | 133175,46 | 394796,13 | 4,50 | -- | -- | 34,8 | 44,8 |
| H086-2_C | Nieuwbouw - Blok H | 133175,46 | 394796,13 | 7,50 | -- | -- | 42,3 | 52,3 |
| H086-3_A | Nieuwbouw - Blok H | 133181,88 | 394793,12 | 1,50 | -- | -- | 31,8 | 41,8 |
| H086-3_B | Nieuwbouw - Blok H | 133181,88 | 394793,12 | 4,50 | -- | -- | 31,7 | 41,7 |
| H086-3_C | Nieuwbouw - Blok H | 133181,88 | 394793,12 | 7,50 | -- | -- | 32,2 | 42,2 |
| H087-1_A | Nieuwbouw - Blok H | 133187,37 | 394782,13 | 1,50 | -- | -- | 35,8 | 45,8 |
| H087-1_B | Nieuwbouw - Blok H | 133187,37 | 394782,13 | 4,50 | -- | -- | 35,8 | 45,8 |
| H087-1_C | Nieuwbouw - Blok H | 133187,37 | 394782,13 | 7,50 | -- | -- | 30,7 | 40,7 |
| H087-2_A | Nieuwbouw - Blok H | 133175,16 | 394782,08 | 1,50 | -- | -- | 33,0 | 43,0 |
| H087-2_B | Nieuwbouw - Blok H | 133175,16 | 394782,08 | 4,50 | -- | -- | 35,0 | 45,0 |
| H087-2_C | Nieuwbouw - Blok H | 133175,16 | 394782,08 | 7,50 | -- | -- | 42,4 | 52,4 |
| H087-3_A | Nieuwbouw - Blok H | 133181,89 | 394784,98 | 1,50 | -- | -- | 34,9 | 44,9 |
| H087-3_B | Nieuwbouw - Blok H | 133181,89 | 394784,98 | 4,50 | -- | -- | 36,8 | 46,8 |
| H087-3_C | Nieuwbouw - Blok H | 133181,89 | 394784,98 | 7,50 | -- | -- | 42,4 | 52,4 |
| H088-1_A | Nieuwbouw - Blok H | 133187,41 | 394776,21 | 1,50 | -- | -- | 34,6 | 44,6 |
| H088-1_B | Nieuwbouw - Blok H | 133187,41 | 394776,21 | 4,50 | -- | -- | 33,5 | 43,5 |
| H088-1_C | Nieuwbouw - Blok H | 133187,41 | 394776,21 | 7,50 | -- | -- | 30,4 | 40,4 |
| H088-2_A | Nieuwbouw - Blok H | 133175,14 | 394775,58 | 1,50 | -- | -- | 33,2 | 43,2 |
| H088-2_B | Nieuwbouw - Blok H | 133175,14 | 394775,58 | 4,50 | -- | -- | 35,1 | 45,1 |
| H088-2_C | Nieuwbouw - Blok H | 133175,14 | 394775,58 | 7,50 | -- | -- | 42,4 | 52,4 |
| H088-3_A | Nieuwbouw - Blok H | 133184,18 | 394772,86 | 1,50 | -- | -- | 31,3 | 41,3 |
| H088-3_B | Nieuwbouw - Blok H | 133184,18 | 394772,86 | 4,50 | -- | -- | 31,1 | 41,1 |
| H088-3_C | Nieuwbouw - Blok H | 133184,18 | 394772,86 | 7,50 | -- | -- | 31,4 | 41,4 |
| H089-1_A | Nieuwbouw - Blok H | 133187,47 | 394763,15 | 1,50 | -- | -- | 33,4 | 43,4 |
| H089-1_B | Nieuwbouw - Blok H | 133187,47 | 394763,15 | 4,50 | -- | -- | 30,5 | 40,5 |
| H089-1_C | Nieuwbouw - Blok H | 133187,47 | 394763,15 | 7,50 | -- | -- | 30,8 | 40,8 |
| H089-2_A | Nieuwbouw - Blok H | 133175,14 | 394762,58 | 1,50 | -- | -- | 35,1 | 45,1 |
| H089-2_B | Nieuwbouw - Blok H | 133175,14 | 394762,58 | 4,50 | -- | -- | 36,5 | 46,5 |
| H089-2_C | Nieuwbouw - Blok H | 133175,14 | 394762,58 | 7,50 | -- | -- | 42,3 | 52,3 |
| H089-3_A | Nieuwbouw - Blok H | 133184,14 | 394766,32 | 1,50 | -- | -- | 35,6 | 45,6 |
| H089-3_B | Nieuwbouw - Blok H | 133184,14 | 394766,32 | 4,50 | -- | -- | 36,9 | 46,9 |
| H089-3_C | Nieuwbouw - Blok H | 133184,14 | 394766,32 | 7,50 | -- | -- | 42,2 | 52,2 |
| H089-4_A | Nieuwbouw - Blok H | 133182,00 | 394759,80 | 1,50 | -- | -- | 31,6 | 41,6 |
| H089-4_B | Nieuwbouw - Blok H | 133182,00 | 394759,80 | 4,50 | -- | -- | 31,1 | 41,1 |
| H089-4_C | Nieuwbouw - Blok H | 133182,00 | 394759,80 | 7,50 | -- | -- | 31,4 | 41,4 |
| H090-1_A | Nieuwbouw - Blok H | 133183,12 | 394734,61 | 1,50 | -- | -- | 32,0 | 42,0 |
| H090-1_B | Nieuwbouw - Blok H | 133183,12 | 394734,61 | 4,50 | -- | -- | 31,7 | 41,7 |
| H090-1_C | Nieuwbouw - Blok H | 133183,12 | 394734,61 | 7,50 | -- | -- | 31,9 | 41,9 |
| H090-2_A | Nieuwbouw - Blok H | 133183,72 | 394745,85 | 1,50 | -- | -- | 36,8 | 46,8 |
| H090-2_B | Nieuwbouw - Blok H | 133183,72 | 394745,85 | 4,50 | -- | -- | 36,4 | 46,4 |
| H090-3_A | Nieuwbouw - Blok H | 133187,73 | 394741,35 | 1,50 | -- | -- | 34,6 | 44,6 |
| H090-3_B | Nieuwbouw - Blok H | 133187,73 | 394741,35 | 4,50 | -- | -- | 30,5 | 40,5 |
| H090-4_A | Nieuwbouw - Blok H | 133179,76 | 394737,81 | 1,50 | -- | -- | 31,4 | 41,4 |
| H090-4_B | Nieuwbouw - Blok H | 133179,76 | 394737,81 | 4,50 | -- | -- | 31,5 | 41,5 |
| H090-4_C | Nieuwbouw - Blok H | 133179,76 | 394737,81 | 7,50 | -- | -- | 33,1 | 43,1 |
| H090-5_A | Nieuwbouw - Blok H | 133182,81 | 394743,42 | 7,50 | -- | -- | 40,7 | 50,7 |
| H090-6_A | Nieuwbouw - Blok H | 133185,68 | 394741,09 | 7,50 | -- | -- | 30,8 | 40,8 |

Alle getoonde dB-waarden zijn A-gewogen

Rapport: Resultatentabel
Model: WII - kazerne IBS LAr,LT ontwerpwijziging
LAeq totaalresultaten voor toetspunten
Groep: podium noord
Groepsreductie: Nee

| Naam Toetspunt | Omschrijving | X | Y | Hoogte | Dag | Avond | Nacht | Etmaal |
|---|---|---|---|---|---|---|---|---|
| H091-1_A | Nieuwbouw - Blok H | 133173,32 | 394734,57 | 1,50 | -- | -- | 30,6 | 40,6 |
| H091-1_B | Nieuwbouw - Blok H | 133173,32 | 394734,57 | 4,50 | -- | -- | 32,0 | 42,0 |
| H091-1_C | Nieuwbouw - Blok H | 133173,32 | 394734,57 | 7,50 | -- | -- | 32,2 | 42,2 |
| H091-2_A | Nieuwbouw - Blok H | 133173,60 | 394745,88 | 1,50 | -- | -- | 36,5 | 46,5 |
| H091-2_B | Nieuwbouw - Blok H | 133173,60 | 394745,88 | 4,50 | -- | -- | 35,3 | 45,3 |
| H091-3_A | Nieuwbouw - Blok H | 133176,07 | 394738,01 | 1,50 | -- | -- | 31,3 | 41,3 |
| H091-3_B | Nieuwbouw - Blok H | 133176,07 | 394738,01 | 4,50 | -- | -- | 32,2 | 42,2 |
| H091-3_C | Nieuwbouw - Blok H | 133176,07 | 394738,01 | 7,50 | -- | -- | 33,1 | 43,1 |
| H091-4_A | Nieuwbouw - Blok H | 133170,26 | 394737,04 | 1,50 | -- | -- | 32,1 | 42,1 |
| H091-4_B | Nieuwbouw - Blok H | 133170,26 | 394737,04 | 4,50 | -- | -- | 32,6 | 42,6 |
| H091-4_C | Nieuwbouw - Blok H | 133170,26 | 394737,04 | 7,50 | -- | -- | 34,1 | 44,1 |
| H091-5_A | Nieuwbouw - Blok H | 133173,49 | 394743,44 | 7,50 | -- | -- | 39,4 | 49,4 |
| H092-1_A | Nieuwbouw - Blok H | 133163,74 | 394734,64 | 1,50 | -- | -- | 31,9 | 41,9 |
| H092-1_B | Nieuwbouw - Blok H | 133163,74 | 394734,64 | 4,50 | -- | -- | 31,8 | 41,8 |
| H092-1_C | Nieuwbouw - Blok H | 133163,74 | 394734,64 | 7,50 | -- | -- | 32,0 | 42,0 |
| H092-2_A | Nieuwbouw - Blok H | 133163,16 | 394745,85 | 1,50 | -- | -- | 33,5 | 43,5 |
| H092-2_B | Nieuwbouw - Blok H | 133163,16 | 394745,85 | 4,50 | -- | -- | 34,7 | 44,7 |
| H092-3_A | Nieuwbouw - Blok H | 133166,46 | 394738,17 | 1,50 | -- | -- | 32,2 | 42,2 |
| H092-3_B | Nieuwbouw - Blok H | 133166,46 | 394738,17 | 4,50 | -- | -- | 33,7 | 43,7 |
| H092-3_C | Nieuwbouw - Blok H | 133166,46 | 394738,17 | 7,50 | -- | -- | 33,7 | 43,7 |
| H092-4_A | Nieuwbouw - Blok H | 133160,42 | 394738,18 | 1,50 | -- | -- | 31,6 | 41,6 |
| H092-4_B | Nieuwbouw - Blok H | 133160,42 | 394738,18 | 4,50 | -- | -- | 32,6 | 42,6 |
| H092-4_C | Nieuwbouw - Blok H | 133160,42 | 394738,18 | 7,50 | -- | -- | 34,6 | 44,6 |
| H092-5_A | Nieuwbouw - Blok H | 133163,10 | 394743,44 | 7,50 | -- | -- | 36,8 | 46,8 |
| H093-1_A | Nieuwbouw - Blok H | 133153,94 | 394734,35 | 1,50 | -- | -- | 32,3 | 42,3 |
| H093-1_B | Nieuwbouw - Blok H | 133153,94 | 394734,35 | 4,50 | -- | -- | 32,2 | 42,2 |
| H093-1_C | Nieuwbouw - Blok H | 133153,94 | 394734,35 | 7,50 | -- | -- | 32,4 | 42,4 |
| H093-2_A | Nieuwbouw - Blok H | 133154,36 | 394745,81 | 1,50 | -- | -- | 33,8 | 43,8 |
| H093-2_B | Nieuwbouw - Blok H | 133154,36 | 394745,81 | 4,50 | -- | -- | 34,7 | 44,7 |
| H093-3_A | Nieuwbouw - Blok H | 133156,75 | 394737,95 | 1,50 | -- | -- | 32,1 | 42,1 |
| H093-3_B | Nieuwbouw - Blok H | 133156,75 | 394737,95 | 4,50 | -- | -- | 33,3 | 43,3 |
| H093-3_C | Nieuwbouw - Blok H | 133156,75 | 394737,95 | 7,50 | -- | -- | 33,8 | 43,8 |
| H093-4_A | Nieuwbouw - Blok H | 133150,96 | 394738,12 | 1,50 | -- | -- | 31,6 | 41,6 |
| H093-4_B | Nieuwbouw - Blok H | 133150,96 | 394738,12 | 4,50 | -- | -- | 32,5 | 42,5 |
| H093-4_C | Nieuwbouw - Blok H | 133150,96 | 394738,12 | 7,50 | -- | -- | 34,0 | 44,0 |
| H093-5_A | Nieuwbouw - Blok H | 133153,73 | 394743,15 | 7,50 | -- | -- | 35,6 | 45,6 |
| H094-1_A | Nieuwbouw - Blok H | 133144,48 | 394734,25 | 1,50 | -- | -- | 32,4 | 42,4 |
| H094-1_B | Nieuwbouw - Blok H | 133144,48 | 394734,25 | 4,50 | -- | -- | 32,4 | 42,4 |
| H094-1_C | Nieuwbouw - Blok H | 133144,48 | 394734,25 | 7,50 | -- | -- | 32,7 | 42,7 |
| H094-2_A | Nieuwbouw - Blok H | 133144,64 | 394745,77 | 1,50 | -- | -- | 34,1 | 44,1 |
| H094-2_B | Nieuwbouw - Blok H | 133144,64 | 394745,77 | 4,50 | -- | -- | 34,8 | 44,8 |
| H094-3_A | Nieuwbouw - Blok H | 133147,25 | 394737,73 | 1,50 | -- | -- | 32,2 | 42,2 |
| H094-3_B | Nieuwbouw - Blok H | 133147,25 | 394737,73 | 4,50 | -- | -- | 33,1 | 43,1 |
| H094-3_C | Nieuwbouw - Blok H | 133147,25 | 394737,73 | 7,50 | -- | -- | 34,0 | 44,0 |
| H094-4_A | Nieuwbouw - Blok H | 133141,31 | 394737,64 | 1,50 | -- | -- | 31,9 | 41,9 |
| H094-4_B | Nieuwbouw - Blok H | 133141,31 | 394737,64 | 4,50 | -- | -- | 32,8 | 42,8 |
| H094-4_C | Nieuwbouw - Blok H | 133141,31 | 394737,64 | 7,50 | -- | -- | 34,9 | 44,9 |
| H094-5_A | Nieuwbouw - Blok H | 133144,42 | 394743,10 | 7,50 | -- | -- | 34,7 | 44,7 |
| H095-1_A | Nieuwbouw - Blok H | 133134,78 | 394734,14 | 1,50 | -- | -- | 32,6 | 42,6 |
| H095-1_B | Nieuwbouw - Blok H | 133134,78 | 394734,14 | 4,50 | -- | -- | 32,4 | 42,4 |
| H095-1_C | Nieuwbouw - Blok H | 133134,78 | 394734,14 | 7,50 | -- | -- | 32,7 | 42,7 |
| H095-2_A | Nieuwbouw - Blok H | 133135,05 | 394745,66 | 1,50 | -- | -- | 32,3 | 42,3 |
| H095-2_B | Nieuwbouw - Blok H | 133135,05 | 394745,66 | 4,50 | -- | -- | 32,8 | 42,8 |
| H095-3_A | Nieuwbouw - Blok H | 133137,67 | 394737,52 | 1,50 | -- | -- | 33,4 | 43,4 |
| H095-3_B | Nieuwbouw - Blok H | 133137,67 | 394737,52 | 4,50 | -- | -- | 32,7 | 42,7 |
| H095-3_C | Nieuwbouw - Blok H | 133137,67 | 394737,52 | 7,50 | -- | -- | 32,5 | 42,5 |
| H095-4_A | Nieuwbouw - Blok H | 133131,79 | 394737,70 | 1,50 | -- | -- | 32,4 | 42,4 |
| H095-4_B | Nieuwbouw - Blok H | 133131,79 | 394737,70 | 4,50 | -- | -- | 33,4 | 43,4 |
| H095-4_C | Nieuwbouw - Blok H | 133131,79 | 394737,70 | 7,50 | -- | -- | 35,1 | 45,1 |

Alle getoonde dB-waarden zijn A-gewogen

Rapport: Resultatentabel
Model: WII - kazerne IBS LAr,LT ontwerpwijziging
LAeq totaalresultaten voor toetspunten
Groep: podium noord
Groepsreductie: Nee

| Naam Toetspunt | Omschrijving | X | Y | Hoogte | Dag | Avond | Nacht | Etmaal |
|---|---|---|---|---|---|---|---|---|
| H095-5_A | Nieuwbouw - Blok H | 133134,68 | 394742,97 | 7,50 | -- | -- | 33,7 | 43,7 |
| H096-1_A | Nieuwbouw - Blok H | 133125,03 | 394734,12 | 1,50 | -- | -- | 32,6 | 42,6 |
| H096-1_B | Nieuwbouw - Blok H | 133125,03 | 394734,12 | 4,50 | -- | -- | 32,5 | 42,5 |
| H096-1_C | Nieuwbouw - Blok H | 133125,03 | 394734,12 | 7,50 | -- | -- | 32,7 | 42,7 |
| H096-2_A | Nieuwbouw - Blok H | 133124,83 | 394745,54 | 1,50 | -- | -- | 33,6 | 43,6 |
| H096-2_B | Nieuwbouw - Blok H | 133124,83 | 394745,54 | 4,50 | -- | -- | 32,1 | 42,1 |
| H096-3_A | Nieuwbouw - Blok H | 133128,18 | 394737,36 | 1,50 | -- | -- | 32,7 | 42,7 |
| H096-3_B | Nieuwbouw - Blok H | 133128,18 | 394737,36 | 4,50 | -- | -- | 32,6 | 42,6 |
| H096-3_C | Nieuwbouw - Blok H | 133128,18 | 394737,36 | 7,50 | -- | -- | 32,4 | 42,4 |
| H096-4_A | Nieuwbouw - Blok H | 133122,13 | 394737,69 | 1,50 | -- | -- | 32,7 | 42,7 |
| H096-4_B | Nieuwbouw - Blok H | 133122,13 | 394737,69 | 4,50 | -- | -- | 33,2 | 43,2 |
| H096-4_C | Nieuwbouw - Blok H | 133122,13 | 394737,69 | 7,50 | -- | -- | 34,4 | 44,4 |
| H096-5_A | Nieuwbouw - Blok H | 133124,88 | 394742,96 | 7,50 | -- | -- | 32,7 | 42,7 |
| H097-1_A | Nieuwbouw - Blok H | 133122,67 | 394760,43 | 1,50 | -- | -- | 31,6 | 41,6 |
| H097-1_B | Nieuwbouw - Blok H | 133122,67 | 394760,43 | 4,50 | -- | -- | 31,8 | 41,8 |
| H097-1_C | Nieuwbouw - Blok H | 133122,67 | 394760,43 | 7,50 | -- | -- | 32,5 | 42,5 |
| H097-2_A | Nieuwbouw - Blok H | 133132,63 | 394760,32 | 1,50 | -- | -- | 32,3 | 42,3 |
| H097-2_B | Nieuwbouw - Blok H | 133132,63 | 394760,32 | 4,50 | -- | -- | 33,5 | 43,5 |
| H097-2_C | Nieuwbouw - Blok H | 133132,63 | 394760,32 | 7,50 | -- | -- | 31,3 | 41,3 |
| H097-3_A | Nieuwbouw - Blok H | 133127,55 | 394757,97 | 1,50 | -- | -- | 32,2 | 42,2 |
| H097-3_B | Nieuwbouw - Blok H | 133127,55 | 394757,97 | 4,50 | -- | -- | 32,1 | 42,1 |
| H097-3_C | Nieuwbouw - Blok H | 133127,55 | 394757,97 | 7,50 | -- | -- | 32,5 | 42,5 |
| H098-1_A | Nieuwbouw - Blok H | 133122,61 | 394765,92 | 1,50 | -- | -- | 32,5 | 42,5 |
| H098-1_B | Nieuwbouw - Blok H | 133122,61 | 394765,92 | 4,50 | -- | -- | 32,6 | 42,6 |
| H098-1_C | Nieuwbouw - Blok H | 133122,61 | 394765,92 | 7,50 | -- | -- | 33,2 | 43,2 |
| H098-2_A | Nieuwbouw - Blok H | 133132,56 | 394765,92 | 1,50 | -- | -- | 32,3 | 42,3 |
| H098-2_B | Nieuwbouw - Blok H | 133132,56 | 394765,92 | 4,50 | -- | -- | 33,5 | 43,5 |
| H098-2_C | Nieuwbouw - Blok H | 133132,56 | 394765,92 | 7,50 | -- | -- | 31,0 | 41,0 |
| H099-1_A | Nieuwbouw - Blok H | 133122,53 | 394771,75 | 1,50 | -- | -- | 36,4 | 46,4 |
| H099-1_B | Nieuwbouw - Blok H | 133122,53 | 394771,75 | 4,50 | -- | -- | 38,8 | 48,8 |
| H099-1_C | Nieuwbouw - Blok H | 133122,53 | 394771,75 | 7,50 | -- | -- | 39,0 | 49,0 |
| H099-2_A | Nieuwbouw - Blok H | 133132,49 | 394771,78 | 1,50 | -- | -- | 34,1 | 44,1 |
| H099-2_B | Nieuwbouw - Blok H | 133132,49 | 394771,78 | 4,50 | -- | -- | 31,0 | 41,0 |
| H099-2_C | Nieuwbouw - Blok H | 133132,49 | 394771,78 | 7,50 | -- | -- | 31,2 | 41,2 |
| H100-1_A | Nieuwbouw - Blok H | 133122,47 | 394776,74 | 1,50 | -- | -- | 38,4 | 48,4 |
| H100-1_B | Nieuwbouw - Blok H | 133122,47 | 394776,74 | 4,50 | -- | -- | 42,9 | 52,9 |
| H100-1_C | Nieuwbouw - Blok H | 133122,47 | 394776,74 | 7,50 | -- | -- | 43,4 | 53,4 |
| H100-2_A | Nieuwbouw - Blok H | 133132,43 | 394776,73 | 1,50 | -- | -- | 34,2 | 44,2 |
| H100-2_B | Nieuwbouw - Blok H | 133132,43 | 394776,73 | 4,50 | -- | -- | 33,8 | 43,8 |
| H100-2_C | Nieuwbouw - Blok H | 133132,43 | 394776,73 | 7,50 | -- | -- | 31,7 | 41,7 |
| H101-1_A | Nieuwbouw - Blok H | 133121,10 | 394782,20 | 1,50 | -- | -- | 39,8 | 49,8 |
| H101-1_B | Nieuwbouw - Blok H | 133121,10 | 394782,20 | 4,50 | -- | -- | 43,0 | 53,0 |
| H101-1_C | Nieuwbouw - Blok H | 133121,10 | 394782,20 | 7,50 | -- | -- | 43,5 | 53,5 |
| H101-2_A | Nieuwbouw - Blok H | 133130,87 | 394782,59 | 1,50 | -- | -- | 32,7 | 42,7 |
| H101-2_B | Nieuwbouw - Blok H | 133130,87 | 394782,59 | 4,50 | -- | -- | 33,7 | 43,7 |
| H101-2_C | Nieuwbouw - Blok H | 133130,87 | 394782,59 | 7,50 | -- | -- | 31,4 | 41,4 |
| H102-1_A | Nieuwbouw - Blok H | 133121,04 | 394787,58 | 1,50 | -- | -- | 41,5 | 51,5 |
| H102-1_B | Nieuwbouw - Blok H | 133121,04 | 394787,58 | 4,50 | -- | -- | 43,7 | 53,7 |
| H102-1_C | Nieuwbouw - Blok H | 133121,04 | 394787,58 | 7,50 | -- | -- | 44,2 | 54,2 |
| H102-2_A | Nieuwbouw - Blok H | 133130,82 | 394787,57 | 1,50 | -- | -- | 32,9 | 42,9 |
| H102-2_B | Nieuwbouw - Blok H | 133130,82 | 394787,57 | 4,50 | -- | -- | 33,9 | 43,9 |
| H102-2_C | Nieuwbouw - Blok H | 133130,82 | 394787,57 | 7,50 | -- | -- | 31,1 | 41,1 |
| H103-1_A | Nieuwbouw - Blok H | 133120,98 | 394793,36 | 1,50 | -- | -- | 41,1 | 51,1 |
| H103-1_B | Nieuwbouw - Blok H | 133120,98 | 394793,36 | 4,50 | -- | -- | 43,4 | 53,4 |
| H103-1_C | Nieuwbouw - Blok H | 133120,98 | 394793,36 | 7,50 | -- | -- | 44,2 | 54,2 |
| H103-2_A | Nieuwbouw - Blok H | 133130,76 | 394793,27 | 1,50 | -- | -- | 34,1 | 44,1 |
| H103-2_B | Nieuwbouw - Blok H | 133130,76 | 394793,27 | 4,50 | -- | -- | 30,9 | 40,9 |
| H103-2_C | Nieuwbouw - Blok H | 133130,76 | 394793,27 | 7,50 | -- | -- | 31,1 | 41,1 |
| H104-1_A | Nieuwbouw - Blok H | 133120,92 | 394799,63 | 1,50 | -- | -- | 41,5 | 51,5 |

Alle getoonde dB-waarden zijn A-gewogen

Rapport: Resultatentabel
Model: WII - kazerne IBS LAr,LT ontwerpwijziging
LAeq totaalresultaten voor toetspunten
Groep: podium noord
Groepsreductie: Nee

| Naam Toetspunt | Omschrijving | X | Y | Hoogte | Dag | Avond | Nacht | Etmaal |
|---|---|---|---|---|---|---|---|---|
| H104-1_B | Nieuwbouw - Blok H | 133120,92 | 394799,63 | 4,50 | -- | -- | 43,3 | 53,3 |
| H104-1_C | Nieuwbouw - Blok H | 133120,92 | 394799,63 | 7,50 | -- | -- | 43,4 | 53,4 |
| H104-2_A | Nieuwbouw - Blok H | 133130,70 | 394799,13 | 1,50 | -- | -- | 34,9 | 44,9 |
| H104-2_B | Nieuwbouw - Blok H | 133130,70 | 394799,13 | 4,50 | -- | -- | 35,4 | 45,4 |
| H104-2_C | Nieuwbouw - Blok H | 133130,70 | 394799,13 | 7,50 | -- | -- | 31,2 | 41,2 |
| H105-1_A | Nieuwbouw - Blok H | 133120,87 | 394804,68 | 1,50 | -- | -- | 40,7 | 50,7 |
| H105-1_B | Nieuwbouw - Blok H | 133120,87 | 394804,68 | 4,50 | -- | -- | 42,2 | 52,2 |
| H105-1_C | Nieuwbouw - Blok H | 133120,87 | 394804,68 | 7,50 | -- | -- | 43,3 | 53,3 |
| H105-2_A | Nieuwbouw - Blok H | 133130,64 | 394804,75 | 1,50 | -- | -- | 33,6 | 43,6 |
| H105-2_B | Nieuwbouw - Blok H | 133130,64 | 394804,75 | 4,50 | -- | -- | 34,9 | 44,9 |
| H105-2_C | Nieuwbouw - Blok H | 133130,64 | 394804,75 | 7,50 | -- | -- | 31,2 | 41,2 |
| H105-3_A | Nieuwbouw - Blok H | 133122,58 | 394808,26 | 1,50 | -- | -- | 38,4 | 48,4 |
| H105-3_B | Nieuwbouw - Blok H | 133122,58 | 394808,26 | 4,50 | -- | -- | 43,2 | 53,2 |
| H105-3_C | Nieuwbouw - Blok H | 133122,58 | 394808,26 | 7,50 | -- | -- | 44,2 | 54,2 |
| H106-1_A | Nieuwbouw - Blok H | 133124,29 | 394811,14 | 1,50 | -- | -- | 36,2 | 46,2 |
| H106-1_B | Nieuwbouw - Blok H | 133124,29 | 394811,14 | 4,50 | -- | -- | 41,5 | 51,5 |
| H106-1_C | Nieuwbouw - Blok H | 133124,29 | 394811,14 | 7,50 | -- | -- | 43,2 | 53,2 |
| H106-2_A | Nieuwbouw - Blok H | 133134,37 | 394811,63 | 1,50 | -- | -- | 31,0 | 41,0 |
| H106-2_B | Nieuwbouw - Blok H | 133134,37 | 394811,63 | 4,50 | -- | -- | 31,0 | 41,0 |
| H106-2_C | Nieuwbouw - Blok H | 133134,37 | 394811,63 | 7,50 | -- | -- | 31,2 | 41,2 |
| H106-3_A | Nieuwbouw - Blok H | 133132,43 | 394808,10 | 1,50 | -- | -- | 30,9 | 40,9 |
| H106-3_B | Nieuwbouw - Blok H | 133132,43 | 394808,10 | 4,50 | -- | -- | 30,8 | 40,8 |
| H106-3_C | Nieuwbouw - Blok H | 133132,43 | 394808,10 | 7,50 | -- | -- | 31,3 | 41,3 |
| H107-1_A | Nieuwbouw - Blok H | 133124,32 | 394816,52 | 1,50 | -- | -- | 34,3 | 44,3 |
| H107-1_B | Nieuwbouw - Blok H | 133124,32 | 394816,52 | 4,50 | -- | -- | 37,6 | 47,6 |
| H107-1_C | Nieuwbouw - Blok H | 133124,32 | 394816,52 | 7,50 | -- | -- | 43,2 | 53,2 |
| H107-2_A | Nieuwbouw - Blok H | 133134,31 | 394816,69 | 1,50 | -- | -- | 31,3 | 41,3 |
| H107-2_B | Nieuwbouw - Blok H | 133134,31 | 394816,69 | 4,50 | -- | -- | 31,2 | 41,2 |
| H107-2_C | Nieuwbouw - Blok H | 133134,31 | 394816,69 | 7,50 | -- | -- | 31,3 | 41,3 |
| H108-1_A | Nieuwbouw - Blok H | 133124,34 | 394821,95 | 1,50 | -- | -- | 33,8 | 43,8 |
| H108-1_B | Nieuwbouw - Blok H | 133124,34 | 394821,95 | 4,50 | -- | -- | 36,6 | 46,6 |
| H108-1_C | Nieuwbouw - Blok H | 133124,34 | 394821,95 | 7,50 | -- | -- | 43,5 | 53,5 |
| H108-2_A | Nieuwbouw - Blok H | 133134,25 | 394822,02 | 1,50 | -- | -- | 34,4 | 44,4 |
| H108-2_B | Nieuwbouw - Blok H | 133134,25 | 394822,02 | 4,50 | -- | -- | 34,3 | 44,3 |
| H108-2_C | Nieuwbouw - Blok H | 133134,25 | 394822,02 | 7,50 | -- | -- | 31,9 | 41,9 |
| H109-1_A | Nieuwbouw - Blok H | 133124,32 | 394828,42 | 1,50 | -- | -- | 38,9 | 48,9 |
| H109-1_B | Nieuwbouw - Blok H | 133124,32 | 394828,42 | 4,50 | -- | -- | 39,9 | 49,9 |
| H109-2_A | Nieuwbouw - Blok H | 133146,24 | 394828,16 | 1,50 | -- | -- | 33,4 | 43,4 |
| H109-3_A | Nieuwbouw - Blok H | 133127,33 | 394832,19 | 1,50 | -- | -- | 39,6 | 49,6 |
| H109-3_B | Nieuwbouw - Blok H | 133127,33 | 394832,19 | 4,50 | -- | -- | 40,7 | 50,7 |
| H109-4_A | Nieuwbouw - Blok H | 133138,52 | 394824,63 | 1,50 | -- | -- | 33,2 | 43,2 |
| H109-5_A | Nieuwbouw - Blok H | 133138,66 | 394832,00 | 1,50 | -- | -- | 37,6 | 47,6 |
| H109-6_A | Nieuwbouw - Blok H | 133130,00 | 394827,13 | 4,50 | -- | -- | 31,9 | 41,9 |
| H109-7_A | Nieuwbouw - Blok H | 133127,12 | 394824,79 | 7,50 | -- | -- | 43,5 | 53,5 |
| I166-1_A | Nieuwbouw - Blok I | 133222,77 | 394821,73 | 1,50 | -- | -- | 36,9 | 46,9 |
| I166-1_B | Nieuwbouw - Blok I | 133222,77 | 394821,73 | 4,50 | -- | -- | 37,5 | 47,5 |
| I166-1_C | Nieuwbouw - Blok I | 133222,77 | 394821,73 | 7,50 | -- | -- | 39,1 | 49,1 |
| I166-2_A | Nieuwbouw - Blok I | 133232,92 | 394822,39 | 1,50 | -- | -- | 29,6 | 39,6 |
| I166-2_B | Nieuwbouw - Blok I | 133232,92 | 394822,39 | 4,50 | -- | -- | 29,6 | 39,6 |
| I166-2_C | Nieuwbouw - Blok I | 133232,92 | 394822,39 | 7,50 | -- | -- | 30,0 | 40,0 |
| I166-3_A | Nieuwbouw - Blok I | 133227,52 | 394825,95 | 1,50 | -- | -- | 36,4 | 46,4 |
| I166-3_B | Nieuwbouw - Blok I | 133227,52 | 394825,95 | 4,50 | -- | -- | 37,8 | 47,8 |
| I166-3_C | Nieuwbouw - Blok I | 133227,52 | 394825,95 | 7,50 | -- | -- | 39,5 | 49,5 |
| I167-1_A | Nieuwbouw - Blok I | 133222,83 | 394816,81 | 1,50 | -- | -- | 38,1 | 48,1 |
| I167-1_B | Nieuwbouw - Blok I | 133222,83 | 394816,81 | 4,50 | -- | -- | 38,4 | 48,4 |
| I167-1_C | Nieuwbouw - Blok I | 133222,83 | 394816,81 | 7,50 | -- | -- | 39,4 | 49,4 |
| I167-2_A | Nieuwbouw - Blok I | 133232,99 | 394817,01 | 1,50 | -- | -- | 29,3 | 39,3 |
| I167-2_B | Nieuwbouw - Blok I | 133232,99 | 394817,01 | 4,50 | -- | -- | 29,2 | 39,2 |
| I167-2_C | Nieuwbouw - Blok I | 133232,99 | 394817,01 | 7,50 | -- | -- | 29,6 | 39,6 |

Alle getoonde dB-waarden zijn A-gewogen

Rapport: Resultatentabel
Model: WII - kazerne IBS LAr,LT ontwerpwijziging
LAeq totaalresultaten voor toetspunten
Groep: podium noord
Groepsreductie: Nee

| Naam Toetspunt | Omschrijving | X | Y | Hoogte | Dag | Avond | Nacht | Etmaal |
|---|---|---|---|---|---|---|---|---|
| I168-1_A | Nieuwbouw - Blok I | 133222,90 | 394811,42 | 1,50 | -- | -- | 36,4 | 46,4 |
| I168-1_B | Nieuwbouw - Blok I | 133222,90 | 394811,42 | 4,50 | -- | -- | 36,9 | 46,9 |
| I168-1_C | Nieuwbouw - Blok I | 133222,90 | 394811,42 | 7,50 | -- | -- | 39,6 | 49,6 |
| I168-2_A | Nieuwbouw - Blok I | 133233,07 | 394810,84 | 1,50 | -- | -- | 29,2 | 39,2 |
| I168-2_B | Nieuwbouw - Blok I | 133233,07 | 394810,84 | 4,50 | -- | -- | 29,4 | 39,4 |
| I168-2_C | Nieuwbouw - Blok I | 133233,07 | 394810,84 | 7,50 | -- | -- | 29,5 | 39,5 |
| I169-1_A | Nieuwbouw - Blok I | 133222,97 | 394805,81 | 1,50 | -- | -- | 33,7 | 43,7 |
| I169-1_B | Nieuwbouw - Blok I | 133222,97 | 394805,81 | 4,50 | -- | -- | 34,9 | 44,9 |
| I169-1_C | Nieuwbouw - Blok I | 133222,97 | 394805,81 | 7,50 | -- | -- | 40,7 | 50,7 |
| I169-2_A | Nieuwbouw - Blok I | 133233,14 | 394805,34 | 1,50 | -- | -- | 29,1 | 39,1 |
| I169-2_B | Nieuwbouw - Blok I | 133233,14 | 394805,34 | 4,50 | -- | -- | 29,0 | 39,0 |
| I169-2_C | Nieuwbouw - Blok I | 133233,14 | 394805,34 | 7,50 | -- | -- | 29,4 | 39,4 |
| I170-1_A | Nieuwbouw - Blok I | 133223,04 | 394800,32 | 1,50 | -- | -- | 37,3 | 47,3 |
| I170-1_B | Nieuwbouw - Blok I | 133223,04 | 394800,32 | 4,50 | -- | -- | 38,7 | 48,7 |
| I170-1_C | Nieuwbouw - Blok I | 133223,04 | 394800,32 | 7,50 | -- | -- | 40,6 | 50,6 |
| I170-2_A | Nieuwbouw - Blok I | 133233,20 | 394800,08 | 1,50 | -- | -- | 30,2 | 40,2 |
| I170-2_B | Nieuwbouw - Blok I | 133233,20 | 394800,08 | 4,50 | -- | -- | 32,9 | 42,9 |
| I170-2_C | Nieuwbouw - Blok I | 133233,20 | 394800,08 | 7,50 | -- | -- | 29,4 | 39,4 |
| I171-1_A | Nieuwbouw - Blok I | 133223,11 | 394794,59 | 1,50 | -- | -- | 36,4 | 46,4 |
| I171-1_B | Nieuwbouw - Blok I | 133223,11 | 394794,59 | 4,50 | -- | -- | 37,7 | 47,7 |
| I171-1_C | Nieuwbouw - Blok I | 133223,11 | 394794,59 | 7,50 | -- | -- | 41,2 | 51,2 |
| I171-2_A | Nieuwbouw - Blok I | 133233,27 | 394794,47 | 1,50 | -- | -- | 29,1 | 39,1 |
| I171-2_B | Nieuwbouw - Blok I | 133233,27 | 394794,47 | 4,50 | -- | -- | 29,3 | 39,3 |
| I171-2_C | Nieuwbouw - Blok I | 133233,27 | 394794,47 | 7,50 | -- | -- | 29,4 | 39,4 |
| I172-1_A | Nieuwbouw - Blok I | 133223,17 | 394789,88 | 1,50 | -- | -- | 35,4 | 45,4 |
| I172-1_B | Nieuwbouw - Blok I | 133223,17 | 394789,88 | 4,50 | -- | -- | 36,2 | 46,2 |
| I172-1_C | Nieuwbouw - Blok I | 133223,17 | 394789,88 | 7,50 | -- | -- | 41,3 | 51,3 |
| I172-2_A | Nieuwbouw - Blok I | 133233,34 | 394789,31 | 1,50 | -- | -- | 29,1 | 39,1 |
| I172-2_B | Nieuwbouw - Blok I | 133233,34 | 394789,31 | 4,50 | -- | -- | 29,3 | 39,3 |
| I172-2_C | Nieuwbouw - Blok I | 133233,34 | 394789,31 | 7,50 | -- | -- | 29,4 | 39,4 |
| I173-1_A | Nieuwbouw - Blok I | 133223,23 | 394784,95 | 1,50 | -- | -- | 33,7 | 43,7 |
| I173-1_B | Nieuwbouw - Blok I | 133223,23 | 394784,95 | 4,50 | -- | -- | 34,9 | 44,9 |
| I173-1_C | Nieuwbouw - Blok I | 133223,23 | 394784,95 | 7,50 | -- | -- | 41,4 | 51,4 |
| I173-2_A | Nieuwbouw - Blok I | 133233,40 | 394784,27 | 1,50 | -- | -- | 30,3 | 40,3 |
| I173-2_B | Nieuwbouw - Blok I | 133233,40 | 394784,27 | 4,50 | -- | -- | 33,1 | 43,1 |
| I173-2_C | Nieuwbouw - Blok I | 133233,40 | 394784,27 | 7,50 | -- | -- | 29,6 | 39,6 |
| I173-3_A | Nieuwbouw - Blok I | 133228,75 | 394781,34 | 1,50 | -- | -- | 31,2 | 41,2 |
| I173-3_B | Nieuwbouw - Blok I | 133228,75 | 394781,34 | 4,50 | -- | -- | 31,1 | 41,1 |
| I173-3_C | Nieuwbouw - Blok I | 133228,75 | 394781,34 | 7,50 | -- | -- | 31,6 | 41,6 |
| J001_A | Zorgwoning Kazerne - Blok J | 133042,85 | 395008,16 | 1,50 | -- | -- | 35,4 | 45,4 |
| J001_B | Zorgwoning Kazerne - Blok J | 133042,85 | 395008,16 | 5,50 | -- | -- | 35,3 | 45,3 |
| J002_A | Zorgwoning Kazerne - Blok J | 133052,10 | 395008,23 | 1,50 | -- | -- | 34,1 | 44,1 |
| J002_B | Zorgwoning Kazerne - Blok J | 133052,10 | 395008,23 | 5,50 | -- | -- | 33,9 | 43,9 |
| J003_A | Zorgwoning Kazerne - Blok J | 133060,36 | 395008,29 | 1,50 | -- | -- | 33,4 | 43,4 |
| J003_B | Zorgwoning Kazerne - Blok J | 133060,36 | 395008,29 | 5,50 | -- | -- | 33,3 | 43,3 |
| J004_A | Zorgwoning Kazerne - Blok J | 133072,82 | 395009,67 | 1,50 | -- | -- | 33,0 | 43,0 |
| J004_B | Zorgwoning Kazerne - Blok J | 133072,82 | 395009,67 | 5,50 | -- | -- | 33,0 | 43,0 |
| J005_A | Zorgwoning Kazerne - Blok J | 133084,79 | 395008,42 | 1,50 | -- | -- | 32,6 | 42,6 |
| J005_B | Zorgwoning Kazerne - Blok J | 133084,79 | 395008,42 | 5,50 | -- | -- | 32,4 | 42,4 |
| J006_A | Zorgwoning Kazerne - Blok J | 133092,33 | 395008,48 | 1,50 | -- | -- | 32,4 | 42,4 |
| J006_B | Zorgwoning Kazerne - Blok J | 133092,33 | 395008,48 | 5,50 | -- | -- | 32,2 | 42,2 |
| J007_A | Zorgwoning Kazerne - Blok J | 133103,71 | 395004,62 | 1,50 | -- | -- | 31,8 | 41,8 |
| J007_B | Zorgwoning Kazerne - Blok J | 133103,71 | 395004,62 | 5,50 | -- | -- | 31,6 | 41,6 |
| J008_A | Zorgwoning Kazerne - Blok J | 133110,27 | 394998,52 | 1,50 | -- | -- | 32,1 | 42,1 |
| J008_B | Zorgwoning Kazerne - Blok J | 133110,27 | 394998,52 | 5,50 | -- | -- | 32,2 | 42,2 |
| J009_A | Zorgwoning Kazerne - Blok J | 133110,40 | 394991,94 | 1,50 | -- | -- | 31,5 | 41,5 |
| J009_B | Zorgwoning Kazerne - Blok J | 133110,40 | 394991,94 | 5,50 | -- | -- | 31,3 | 41,3 |
| J010_A | Zorgwoning Kazerne - Blok J | 133110,53 | 394984,76 | 1,50 | -- | -- | 31,5 | 41,5 |
| J010_B | Zorgwoning Kazerne - Blok J | 133110,53 | 394984,76 | 5,50 | -- | -- | 31,3 | 41,3 |

Alle getoonde dB-waarden zijn A-gewogen

Rapport: Resultatentabel
Model: WII - kazerne IBS LAr,LT ontwerpwijziging
LAeq totaalresultaten voor toetspunten
Groep: podium noord
Groepsreductie: Nee

| Naam Toetspunt | Omschrijving | X | Y | Hoogte | Dag | Avond | Nacht | Etmaal |
|---|---|---|---|---|---|---|---|---|
| J011_A | Zorgwoning Kazerne - Blok J | 133109,94 | 394977,59 | 1,50 | -- | -- | 34,2 | 44,2 |
| J011_B | Zorgwoning Kazerne - Blok J | 133109,94 | 394977,59 | 5,50 | -- | -- | 31,4 | 41,4 |
| J012_A | Zorgwoning Kazerne - Blok J | 133112,20 | 394970,76 | 1,50 | -- | -- | 33,3 | 43,3 |
| J012_B | Zorgwoning Kazerne - Blok J | 133112,20 | 394970,76 | 5,50 | -- | -- | 33,2 | 43,2 |
| J013_A | Zorgwoning Kazerne - Blok J | 133105,73 | 394966,97 | 1,50 | -- | -- | 41,1 | 51,1 |
| J013_B | Zorgwoning Kazerne - Blok J | 133105,73 | 394966,97 | 5,50 | -- | -- | 42,8 | 52,8 |
| J014_A | Zorgwoning Kazerne - Blok J | 133099,64 | 394970,78 | 1,50 | -- | -- | 39,5 | 49,5 |
| J014_B | Zorgwoning Kazerne - Blok J | 133099,64 | 394970,78 | 5,50 | -- | -- | 41,0 | 51,0 |
| J015_A | Zorgwoning Kazerne - Blok J | 133101,81 | 394978,45 | 1,50 | -- | -- | 33,8 | 43,8 |
| J015_B | Zorgwoning Kazerne - Blok J | 133101,81 | 394978,45 | 5,50 | -- | -- | 35,7 | 45,7 |
| J016_A | Zorgwoning Kazerne - Blok J | 133099,41 | 394988,03 | 1,50 | -- | -- | 33,8 | 43,8 |
| J016_B | Zorgwoning Kazerne - Blok J | 133099,41 | 394988,03 | 5,50 | -- | -- | 35,7 | 45,7 |
| J017_A | Zorgwoning Kazerne - Blok J | 133088,61 | 394996,61 | 1,50 | -- | -- | 34,0 | 44,0 |
| J017_B | Zorgwoning Kazerne - Blok J | 133088,61 | 394996,61 | 5,50 | -- | -- | 35,7 | 45,7 |
| J018_A | Zorgwoning Kazerne - Blok J | 133055,56 | 394996,47 | 1,50 | -- | -- | 37,1 | 47,1 |
| J018_B | Zorgwoning Kazerne - Blok J | 133055,56 | 394996,47 | 5,50 | -- | -- | 37,4 | 47,4 |
| J019_A | Zorgwoning Kazerne - Blok J | 133042,84 | 394990,28 | 1,50 | -- | -- | 37,0 | 47,0 |
| J019_B | Zorgwoning Kazerne - Blok J | 133042,84 | 394990,28 | 5,50 | -- | -- | 37,1 | 47,1 |
| J020_A | Zorgwoning Kazerne - Blok J | 133042,92 | 394980,10 | 1,50 | -- | -- | 37,0 | 47,0 |
| J020_B | Zorgwoning Kazerne - Blok J | 133042,92 | 394980,10 | 5,50 | -- | -- | 37,2 | 47,2 |
| J021_A | Zorgwoning Kazerne - Blok J | 133042,98 | 394972,67 | 1,50 | -- | -- | 37,6 | 47,6 |
| J021_B | Zorgwoning Kazerne - Blok J | 133042,98 | 394972,67 | 5,50 | -- | -- | 38,2 | 48,2 |
| J022_A | Zorgwoning Kazerne - Blok J | 133044,02 | 394961,78 | 1,50 | -- | -- | 37,5 | 47,5 |
| J022_B | Zorgwoning Kazerne - Blok J | 133044,02 | 394961,78 | 5,50 | -- | -- | 33,4 | 43,4 |
| J023_A | Zorgwoning Kazerne - Blok J | 133039,15 | 394958,51 | 1,50 | -- | -- | 37,8 | 47,8 |
| J023_B | Zorgwoning Kazerne - Blok J | 133039,15 | 394958,51 | 5,50 | -- | -- | 35,4 | 45,4 |
| J024_A | Zorgwoning Kazerne - Blok J | 133033,38 | 394962,60 | 1,50 | -- | -- | 33,9 | 43,9 |
| J024_B | Zorgwoning Kazerne - Blok J | 133033,38 | 394962,60 | 5,50 | -- | -- | 34,4 | 44,4 |
| J025_A | Zorgwoning Kazerne - Blok J | 133034,52 | 394973,29 | 1,50 | -- | -- | 34,8 | 44,8 |
| J025_B | Zorgwoning Kazerne - Blok J | 133034,52 | 394973,29 | 5,50 | -- | -- | 35,5 | 45,5 |
| J026_A | Zorgwoning Kazerne - Blok J | 133034,43 | 394984,66 | 1,50 | -- | -- | 43,5 | 53,5 |
| J026_B | Zorgwoning Kazerne - Blok J | 133034,43 | 394984,66 | 5,50 | -- | -- | 44,7 | 54,7 |
| J027_A | Zorgwoning Kazerne - Blok J | 133033,24 | 394995,33 | 1,50 | -- | -- | 37,6 | 47,6 |
| J027_B | Zorgwoning Kazerne - Blok J | 133033,24 | 394995,33 | 5,50 | -- | -- | 37,9 | 47,9 |
| K001_A | Bestaande bouw herontwikkeling - Blok K | 133045,00 | 394950,73 | 1,50 | -- | -- | 41,3 | 51,3 |
| K001_B | Bestaande bouw herontwikkeling - Blok K | 133045,00 | 394950,73 | 4,50 | -- | -- | 40,6 | 50,6 |
| K001_C | Bestaande bouw herontwikkeling - Blok K | 133045,00 | 394950,73 | 8,40 | -- | -- | 44,9 | 54,9 |
| K002_A | Bestaande bouw herontwikkeling - Blok K | 133052,68 | 394950,76 | 1,50 | -- | -- | 40,8 | 50,8 |
| K002_B | Bestaande bouw herontwikkeling - Blok K | 133052,68 | 394950,76 | 4,50 | -- | -- | 40,7 | 50,7 |
| K002_C | Bestaande bouw herontwikkeling - Blok K | 133052,68 | 394950,76 | 8,40 | -- | -- | 41,3 | 51,3 |
| K003_A | Bestaande bouw herontwikkeling - Blok K | 133056,19 | 394947,41 | 1,50 | -- | -- | 35,2 | 45,2 |
| K003_B | Bestaande bouw herontwikkeling - Blok K | 133056,19 | 394947,41 | 4,50 | -- | -- | 35,2 | 45,2 |
| K003_C | Bestaande bouw herontwikkeling - Blok K | 133056,19 | 394947,41 | 8,40 | -- | -- | 35,7 | 45,7 |
| K004_A | Bestaande bouw herontwikkeling - Blok K | 133056,21 | 394942,57 | 1,50 | -- | -- | 34,1 | 44,1 |
| K004_B | Bestaande bouw herontwikkeling - Blok K | 133056,21 | 394942,57 | 4,50 | -- | -- | 34,1 | 44,1 |
| K004_C | Bestaande bouw herontwikkeling - Blok K | 133056,21 | 394942,57 | 8,40 | -- | -- | 34,8 | 44,8 |
| K005_A | Bestaande bouw herontwikkeling - Blok K | 133058,05 | 394931,64 | 1,50 | -- | -- | 33,5 | 43,5 |
| K005_B | Bestaande bouw herontwikkeling - Blok K | 133058,05 | 394931,64 | 4,50 | -- | -- | 33,5 | 43,5 |
| K005_C | Bestaande bouw herontwikkeling - Blok K | 133058,05 | 394931,64 | 8,40 | -- | -- | 34,3 | 44,3 |
| K006_A | Bestaande bouw herontwikkeling - Blok K | 133058,07 | 394924,05 | 1,50 | -- | -- | 33,5 | 43,5 |
| K006_B | Bestaande bouw herontwikkeling - Blok K | 133058,07 | 394924,05 | 4,50 | -- | -- | 33,5 | 43,5 |
| K006_C | Bestaande bouw herontwikkeling - Blok K | 133058,07 | 394924,05 | 8,40 | -- | -- | 34,3 | 44,3 |
| K007_A | Bestaande bouw herontwikkeling - Blok K | 133058,10 | 394916,89 | 1,50 | -- | -- | 33,6 | 43,6 |
| K007_B | Bestaande bouw herontwikkeling - Blok K | 133058,10 | 394916,89 | 4,50 | -- | -- | 33,7 | 43,7 |
| K007_C | Bestaande bouw herontwikkeling - Blok K | 133058,10 | 394916,89 | 8,40 | -- | -- | 34,9 | 44,9 |
| K014_A | Bestaande bouw herontwikkeling - Blok K | 133039,57 | 394916,84 | 1,50 | -- | -- | 35,2 | 45,2 |
| K014_B | Bestaande bouw herontwikkeling - Blok K | 133039,57 | 394916,84 | 4,50 | -- | -- | 35,6 | 45,6 |
| K014_C | Bestaande bouw herontwikkeling - Blok K | 133039,57 | 394916,84 | 8,40 | -- | -- | 44,6 | 54,6 |
| K015_A | Bestaande bouw herontwikkeling - Blok K | 133039,51 | 394924,28 | 1,50 | -- | -- | 42,0 | 52,0 |

Alle getoonde dB-waarden zijn A-gewogen

Rapport: Resultatentabel
Model: WII - kazerne IBS LAr,LT ontwerpwijziging
LAeq totaalresultaten voor toetspunten
Groep: podium noord
Groepsreductie: Nee

| Naam Toetspunt | Omschrijving | X | Y | Hoogte | Dag | Avond | Nacht | Etmaal |
|---|---|---|---|---|---|---|---|---|
| K015_B | Bestaande bouw herontwikkeling - Blok K | 133039,51 | 394924,28 | 4,50 | -- | -- | 41,9 | 51,9 |
| K015_C | Bestaande bouw herontwikkeling - Blok K | 133039,51 | 394924,28 | 8,40 | -- | -- | 44,6 | 54,6 |
| K016_A | Bestaande bouw herontwikkeling - Blok K | 133039,45 | 394930,62 | 1,50 | -- | -- | 35,3 | 45,3 |
| K016_B | Bestaande bouw herontwikkeling - Blok K | 133039,45 | 394930,62 | 4,50 | -- | -- | 35,8 | 45,8 |
| K016_C | Bestaande bouw herontwikkeling - Blok K | 133039,45 | 394930,62 | 8,40 | -- | -- | 42,6 | 52,6 |
| K017_A | Bestaande bouw herontwikkeling - Blok K | 133039,34 | 394942,55 | 1,50 | -- | -- | 34,5 | 44,5 |
| K017_B | Bestaande bouw herontwikkeling - Blok K | 133039,34 | 394942,55 | 4,50 | -- | -- | 34,9 | 44,9 |
| K017_C | Bestaande bouw herontwikkeling - Blok K | 133039,34 | 394942,55 | 8,40 | -- | -- | 42,4 | 52,4 |
| K018_A | Bestaande bouw herontwikkeling - Blok K | 133041,19 | 394947,24 | 1,50 | -- | -- | 36,6 | 46,6 |
| K018_B | Bestaande bouw herontwikkeling - Blok K | 133041,19 | 394947,24 | 4,50 | -- | -- | 36,9 | 46,9 |
| K018_C | Bestaande bouw herontwikkeling - Blok K | 133041,19 | 394947,24 | 8,40 | -- | -- | 43,4 | 53,4 |
| K019_A | Bestaande bouw herontwikkeling - Blok K | 133092,99 | 394951,21 | 1,50 | -- | -- | 40,2 | 50,2 |
| K019_B | Bestaande bouw herontwikkeling - Blok K | 133092,99 | 394951,21 | 4,50 | -- | -- | 40,1 | 50,1 |
| K019_C | Bestaande bouw herontwikkeling - Blok K | 133092,99 | 394951,21 | 8,40 | -- | -- | 40,1 | 50,1 |
| K020_A | Bestaande bouw herontwikkeling - Blok K | 133100,77 | 394951,27 | 1,50 | -- | -- | 39,9 | 49,9 |
| K020_B | Bestaande bouw herontwikkeling - Blok K | 133100,77 | 394951,27 | 4,50 | -- | -- | 39,9 | 49,9 |
| K020_C | Bestaande bouw herontwikkeling - Blok K | 133100,77 | 394951,27 | 8,40 | -- | -- | 39,7 | 49,7 |
| K021_A | Bestaande bouw herontwikkeling - Blok K | 133104,60 | 394948,10 | 1,50 | -- | -- | 33,7 | 43,7 |
| K021_B | Bestaande bouw herontwikkeling - Blok K | 133104,60 | 394948,10 | 4,50 | -- | -- | 33,6 | 43,6 |
| K021_C | Bestaande bouw herontwikkeling - Blok K | 133104,60 | 394948,10 | 8,40 | -- | -- | 31,7 | 41,7 |
| K022_A | Bestaande bouw herontwikkeling - Blok K | 133106,56 | 394943,47 | 1,50 | -- | -- | 34,4 | 44,4 |
| K022_B | Bestaande bouw herontwikkeling - Blok K | 133106,56 | 394943,47 | 4,50 | -- | -- | 32,5 | 42,5 |
| K022_C | Bestaande bouw herontwikkeling - Blok K | 133106,56 | 394943,47 | 8,40 | -- | -- | 31,6 | 41,6 |
| K023_A | Bestaande bouw herontwikkeling - Blok K | 133106,63 | 394931,40 | 1,50 | -- | -- | 32,1 | 42,1 |
| K023_B | Bestaande bouw herontwikkeling - Blok K | 133106,63 | 394931,40 | 4,50 | -- | -- | 32,1 | 42,1 |
| K023_C | Bestaande bouw herontwikkeling - Blok K | 133106,63 | 394931,40 | 8,40 | -- | -- | 31,5 | 41,5 |
| K024_A | Bestaande bouw herontwikkeling - Blok K | 133106,69 | 394924,45 | 1,50 | -- | -- | 33,8 | 43,8 |
| K024_B | Bestaande bouw herontwikkeling - Blok K | 133106,69 | 394924,45 | 4,50 | -- | -- | 33,9 | 43,9 |
| K024_C | Bestaande bouw herontwikkeling - Blok K | 133106,69 | 394924,45 | 8,40 | -- | -- | 31,5 | 41,5 |
| K025_A | Bestaande bouw herontwikkeling - Blok K | 133106,74 | 394918,15 | 1,50 | -- | -- | 31,7 | 41,7 |
| K025_B | Bestaande bouw herontwikkeling - Blok K | 133106,74 | 394918,15 | 4,50 | -- | -- | 31,5 | 41,5 |
| K025_C | Bestaande bouw herontwikkeling - Blok K | 133106,74 | 394918,15 | 8,40 | -- | -- | 31,5 | 41,5 |
| K032_A | Bestaande bouw herontwikkeling - Blok K | 133088,12 | 394917,35 | 1,50 | -- | -- | 33,1 | 43,1 |
| K032_B | Bestaande bouw herontwikkeling - Blok K | 133088,12 | 394917,35 | 4,50 | -- | -- | 33,4 | 43,4 |
| K032_C | Bestaande bouw herontwikkeling - Blok K | 133088,12 | 394917,35 | 8,40 | -- | -- | 35,2 | 45,2 |
| K033_A | Bestaande bouw herontwikkeling - Blok K | 133088,06 | 394924,55 | 1,50 | -- | -- | 33,0 | 43,0 |
| K033_B | Bestaande bouw herontwikkeling - Blok K | 133088,06 | 394924,55 | 4,50 | -- | -- | 33,2 | 43,2 |
| K033_C | Bestaande bouw herontwikkeling - Blok K | 133088,06 | 394924,55 | 8,40 | -- | -- | 35,0 | 45,0 |
| K034_A | Bestaande bouw herontwikkeling - Blok K | 133088,01 | 394931,65 | 1,50 | -- | -- | 33,2 | 43,2 |
| K034_B | Bestaande bouw herontwikkeling - Blok K | 133088,01 | 394931,65 | 4,50 | -- | -- | 33,4 | 43,4 |
| K034_C | Bestaande bouw herontwikkeling - Blok K | 133088,01 | 394931,65 | 8,40 | -- | -- | 35,1 | 45,1 |
| K035_A | Bestaande bouw herontwikkeling - Blok K | 133089,63 | 394943,73 | 1,50 | -- | -- | 34,0 | 44,0 |
| K035_B | Bestaande bouw herontwikkeling - Blok K | 133089,63 | 394943,73 | 4,50 | -- | -- | 34,4 | 44,4 |
| K035_C | Bestaande bouw herontwikkeling - Blok K | 133089,63 | 394943,73 | 8,40 | -- | -- | 36,2 | 46,2 |
| K036_A | Bestaande bouw herontwikkeling - Blok K | 133089,60 | 394947,97 | 1,50 | -- | -- | 35,8 | 45,8 |
| K036_B | Bestaande bouw herontwikkeling - Blok K | 133089,60 | 394947,97 | 4,50 | -- | -- | 36,1 | 46,1 |
| K036_C | Bestaande bouw herontwikkeling - Blok K | 133089,60 | 394947,97 | 8,40 | -- | -- | 37,5 | 47,5 |
| L001_A | Bestaande bouw herontw. BSO/school - Blok L | 133045,92 | 394894,36 | 1,50 | -- | -- | 41,0 | 51,0 |
| L001_B | Bestaande bouw herontw. BSO/school - Blok L | 133045,92 | 394894,36 | 4,50 | -- | -- | 41,2 | 51,2 |
| L001_C | Bestaande bouw herontw. BSO/school - Blok L | 133045,92 | 394894,36 | 7,50 | -- | -- | 43,8 | 53,8 |
| L002_A | Bestaande bouw herontw. BSO/school - Blok L | 133051,14 | 394887,24 | 1,50 | -- | -- | 38,2 | 48,2 |
| L002_B | Bestaande bouw herontw. BSO/school - Blok L | 133051,14 | 394887,24 | 4,50 | -- | -- | 38,0 | 48,0 |
| L002_C | Bestaande bouw herontw. BSO/school - Blok L | 133051,14 | 394887,24 | 7,50 | -- | -- | 38,4 | 48,4 |
| L003_A | Bestaande bouw herontw. BSO/school - Blok L | 133051,19 | 394877,28 | 1,50 | -- | -- | 37,8 | 47,8 |
| L003_B | Bestaande bouw herontw. BSO/school - Blok L | 133051,19 | 394877,28 | 4,50 | -- | -- | 37,7 | 47,7 |
| L003_C | Bestaande bouw herontw. BSO/school - Blok L | 133051,19 | 394877,28 | 7,50 | -- | -- | 38,7 | 48,7 |
| L004_A | Bestaande bouw herontw. BSO/school - Blok L | 133062,90 | 394875,28 | 1,50 | -- | -- | 34,9 | 44,9 |
| L004_B | Bestaande bouw herontw. BSO/school - Blok L | 133062,90 | 394875,28 | 4,50 | -- | -- | 35,8 | 45,8 |
| L004_C | Bestaande bouw herontw. BSO/school - Blok L | 133062,90 | 394875,28 | 7,50 | -- | -- | 40,4 | 50,4 |

Alle getoonde dB-waarden zijn A-gewogen

Rapport: Resultatentabel
Model: WII - kazerne IBS LAr,LT ontwerpwijziging
LAeq totaalresultaten voor toetspunten
Groep: podium noord
Groepsreductie: Nee

| Naam Toetspunt | Omschrijving | X | Y | Hoogte | Dag | Avond | Nacht | Etmaal |
|---|---|---|---|---|---|---|---|---|
| L005_A | Bestaande bouw herontw. BSO/school - Blok L | 133072,96 | 394869,15 | 1,50 | -- | -- | 33,8 | 43,8 |
| L005_B | Bestaande bouw herontw. BSO/school - Blok L | 133072,96 | 394869,15 | 4,50 | -- | -- | 34,3 | 44,3 |
| L005_C | Bestaande bouw herontw. BSO/school - Blok L | 133072,96 | 394869,15 | 7,50 | -- | -- | 38,9 | 48,9 |
| L006_A | Bestaande bouw herontw. BSO/school - Blok L | 133069,19 | 394857,85 | 1,50 | -- | -- | 33,5 | 43,5 |
| L006_B | Bestaande bouw herontw. BSO/school - Blok L | 133069,19 | 394857,85 | 4,50 | -- | -- | 33,9 | 43,9 |
| L006_C | Bestaande bouw herontw. BSO/school - Blok L | 133069,19 | 394857,85 | 7,50 | -- | -- | 38,9 | 48,9 |
| L007_A | Bestaande bouw herontw. BSO/school - Blok L | 133064,08 | 394851,78 | 1,50 | -- | -- | 39,4 | 49,4 |
| L007_B | Bestaande bouw herontw. BSO/school - Blok L | 133064,08 | 394851,78 | 4,50 | -- | -- | 39,3 | 49,3 |
| L007_C | Bestaande bouw herontw. BSO/school - Blok L | 133064,08 | 394851,78 | 7,50 | -- | -- | 36,5 | 46,5 |
| L008_A | Bestaande bouw herontw. BSO/school - Blok L | 133058,52 | 394857,45 | 1,50 | -- | -- | 37,7 | 47,7 |
| L008_B | Bestaande bouw herontw. BSO/school - Blok L | 133058,52 | 394857,45 | 4,50 | -- | -- | 38,6 | 48,6 |
| L008_C | Bestaande bouw herontw. BSO/school - Blok L | 133058,52 | 394857,45 | 7,50 | -- | -- | 41,3 | 51,3 |
| L009_A | Bestaande bouw herontw. BSO/school - Blok L | 133050,71 | 394862,47 | 1,50 | -- | -- | 34,0 | 44,0 |
| L009_B | Bestaande bouw herontw. BSO/school - Blok L | 133050,71 | 394862,47 | 4,50 | -- | -- | 33,9 | 43,9 |
| L009_C | Bestaande bouw herontw. BSO/school - Blok L | 133050,71 | 394862,47 | 7,50 | -- | -- | 35,1 | 45,1 |
| L010_A | Bestaande bouw herontw. BSO/school - Blok L | 133041,17 | 394868,17 | 1,50 | -- | -- | 35,9 | 45,9 |
| L010_B | Bestaande bouw herontw. BSO/school - Blok L | 133041,17 | 394868,17 | 4,50 | -- | -- | 36,6 | 46,6 |
| L010_C | Bestaande bouw herontw. BSO/school - Blok L | 133041,17 | 394868,17 | 7,50 | -- | -- | 39,4 | 49,4 |
| L011_A | Bestaande bouw herontw. BSO/school - Blok L | 133041,31 | 394876,88 | 1,50 | -- | -- | 35,3 | 45,3 |
| L011_B | Bestaande bouw herontw. BSO/school - Blok L | 133041,31 | 394876,88 | 4,50 | -- | -- | 37,2 | 47,2 |
| L011_C | Bestaande bouw herontw. BSO/school - Blok L | 133041,31 | 394876,88 | 7,50 | -- | -- | 40,8 | 50,8 |
| L012_A | Bestaande bouw herontw. BSO/school - Blok L | 133041,49 | 394887,30 | 1,50 | -- | -- | 39,2 | 49,2 |
| L012_B | Bestaande bouw herontw. BSO/school - Blok L | 133041,49 | 394887,30 | 4,50 | -- | -- | 40,1 | 50,1 |
| L012_C | Bestaande bouw herontw. BSO/school - Blok L | 133041,49 | 394887,30 | 7,50 | -- | -- | 45,5 | 55,5 |
| L015_A | Bestaande bouw herontw. BSO/school - Blok L | 133107,02 | 394880,44 | 1,50 | -- | -- | 32,3 | 42,3 |
| L015_B | Bestaande bouw herontw. BSO/school - Blok L | 133107,02 | 394880,44 | 4,50 | -- | -- | 32,2 | 42,2 |
| L015_C | Bestaande bouw herontw. BSO/school - Blok L | 133107,02 | 394880,44 | 8,40 | -- | -- | 31,4 | 41,4 |
| L016_A | Bestaande bouw herontw. BSO/school - Blok L | 133107,15 | 394865,59 | 1,50 | -- | -- | 32,2 | 42,2 |
| L016_B | Bestaande bouw herontw. BSO/school - Blok L | 133107,15 | 394865,59 | 4,50 | -- | -- | 32,1 | 42,1 |
| L016_C | Bestaande bouw herontw. BSO/school - Blok L | 133107,15 | 394865,59 | 8,40 | -- | -- | 31,6 | 41,6 |
| L017_A | Bestaande bouw herontw. BSO/school - Blok L | 133107,37 | 394853,50 | 1,50 | -- | -- | 32,1 | 42,1 |
| L017_B | Bestaande bouw herontw. BSO/school - Blok L | 133107,37 | 394853,50 | 4,50 | -- | -- | 32,1 | 42,1 |
| L017_C | Bestaande bouw herontw. BSO/school - Blok L | 133107,37 | 394853,50 | 8,40 | -- | -- | 31,6 | 41,6 |
| L018_A | Bestaande bouw herontw. BSO/school - Blok L | 133105,53 | 394846,16 | 1,50 | -- | -- | 32,3 | 42,3 |
| L018_B | Bestaande bouw herontw. BSO/school - Blok L | 133105,53 | 394846,16 | 4,50 | -- | -- | 32,3 | 42,3 |
| L018_C | Bestaande bouw herontw. BSO/school - Blok L | 133105,53 | 394846,16 | 8,40 | -- | -- | 31,7 | 41,7 |
| L019_A | Bestaande bouw herontw. BSO/school - Blok L | 133097,88 | 394841,95 | 1,50 | -- | -- | 34,2 | 44,2 |
| L019_B | Bestaande bouw herontw. BSO/school - Blok L | 133097,88 | 394841,95 | 4,50 | -- | -- | 34,0 | 44,0 |
| L019_C | Bestaande bouw herontw. BSO/school - Blok L | 133097,88 | 394841,95 | 8,40 | -- | -- | 35,8 | 45,8 |
| L020_A | Bestaande bouw herontw. BSO/school - Blok L | 133090,67 | 394848,23 | 1,50 | -- | -- | 38,5 | 48,5 |
| L020_B | Bestaande bouw herontw. BSO/school - Blok L | 133090,67 | 394848,23 | 4,50 | -- | -- | 36,1 | 46,1 |
| L020_C | Bestaande bouw herontw. BSO/school - Blok L | 133090,67 | 394848,23 | 8,40 | -- | -- | 44,6 | 54,6 |
| L021_A | Bestaande bouw herontw. BSO/school - Blok L | 133088,62 | 394864,34 | 1,50 | -- | -- | 33,4 | 43,4 |
| L021_B | Bestaande bouw herontw. BSO/school - Blok L | 133088,62 | 394864,34 | 4,50 | -- | -- | 34,2 | 44,2 |
| L021_C | Bestaande bouw herontw. BSO/school - Blok L | 133088,62 | 394864,34 | 8,40 | -- | -- | 44,4 | 54,4 |
| L022_A | Bestaande bouw herontw. BSO/school - Blok L | 133088,49 | 394879,58 | 1,50 | -- | -- | 34,8 | 44,8 |
| L022_B | Bestaande bouw herontw. BSO/school - Blok L | 133088,49 | 394879,58 | 4,50 | -- | -- | 36,1 | 46,1 |
| L022_C | Bestaande bouw herontw. BSO/school - Blok L | 133088,49 | 394879,58 | 8,40 | -- | -- | 43,3 | 53,3 |
| M001_A | Bestaande bouw herontwikkeling - Blok M | 133051,37 | 394832,81 | 1,50 | -- | -- | 37,5 | 47,5 |
| M001_B | Bestaande bouw herontwikkeling - Blok M | 133051,37 | 394832,81 | 4,50 | -- | -- | 39,4 | 49,4 |
| M002_A | Bestaande bouw herontwikkeling - Blok M | 133063,32 | 394832,89 | 1,50 | -- | -- | 38,9 | 48,9 |
| M002_B | Bestaande bouw herontwikkeling - Blok M | 133063,32 | 394832,89 | 4,50 | -- | -- | 40,1 | 50,1 |
| M003_A | Bestaande bouw herontwikkeling - Blok M | 133069,20 | 394828,31 | 1,50 | -- | -- | 38,0 | 48,0 |
| M003_B | Bestaande bouw herontwikkeling - Blok M | 133069,20 | 394828,31 | 4,50 | -- | -- | 38,0 | 48,0 |
| M004_A | Bestaande bouw herontwikkeling - Blok M | 133064,35 | 394823,69 | 1,50 | -- | -- | 33,5 | 43,5 |
| M004_B | Bestaande bouw herontwikkeling - Blok M | 133064,35 | 394823,69 | 4,50 | -- | -- | 33,5 | 43,5 |
| M005_A | Bestaande bouw herontwikkeling - Blok M | 133051,83 | 394823,60 | 1,50 | -- | -- | 34,8 | 44,8 |
| M005_B | Bestaande bouw herontwikkeling - Blok M | 133051,83 | 394823,60 | 4,50 | -- | -- | 34,9 | 44,9 |
| M006_A | Bestaande bouw herontwikkeling - Blok M | 133047,45 | 394828,33 | 1,50 | -- | -- | 41,0 | 51,0 |

Alle getoonde dB-waarden zijn A-gewogen

Rapport: Resultatentabel
Model: WII - kazerne IBS LAr,LT ontwerpwijziging
LAeq totaalresultaten voor toetspunten
Groep: podium noord
Groepsreductie: Nee

| Naam Toetspunt | Omschrijving | X | Y | Hoogte | Dag | Avond | Nacht | Etmaal |
|---|---|---|---|---|---|---|---|---|
| M006_B | Bestaande bouw herontwikkeling - Blok M | 133047,45 | 394828,33 | 4,50 | -- | -- | 41,5 | 51,5 |
| M007_A | Bestaande bouw herontwikkeling - Blok M | 133085,58 | 394833,18 | 1,50 | -- | -- | 39,1 | 49,1 |
| M007_B | Bestaande bouw herontwikkeling - Blok M | 133085,58 | 394833,18 | 4,50 | -- | -- | 40,2 | 50,2 |
| M008_A | Bestaande bouw herontwikkeling - Blok M | 133100,93 | 394832,21 | 1,50 | -- | -- | 41,5 | 51,5 |
| M008_B | Bestaande bouw herontwikkeling - Blok M | 133100,93 | 394832,21 | 4,50 | -- | -- | 42,0 | 52,0 |
| M009_A | Bestaande bouw herontwikkeling - Blok M | 133113,19 | 394826,98 | 1,50 | -- | -- | 35,9 | 45,9 |
| M009_B | Bestaande bouw herontwikkeling - Blok M | 133113,19 | 394826,98 | 4,50 | -- | -- | 36,1 | 46,1 |
| M010_A | Bestaande bouw herontwikkeling - Blok M | 133102,21 | 394821,39 | 1,50 | -- | -- | 32,1 | 42,1 |
| M010_B | Bestaande bouw herontwikkeling - Blok M | 133102,21 | 394821,39 | 4,50 | -- | -- | 32,5 | 42,5 |
| M011_A | Bestaande bouw herontwikkeling - Blok M | 133085,20 | 394820,20 | 1,50 | -- | -- | 39,1 | 49,1 |
| M011_B | Bestaande bouw herontwikkeling - Blok M | 133085,20 | 394820,20 | 4,50 | -- | -- | 39,2 | 49,2 |
| M012_A | Bestaande bouw herontwikkeling - Blok M | 133081,20 | 394826,32 | 1,50 | -- | -- | 40,3 | 50,3 |
| M012_B | Bestaande bouw herontwikkeling - Blok M | 133081,20 | 394826,32 | 4,50 | -- | -- | 39,3 | 49,3 |
| M013_A | Bestaande bouw herontwikkeling - Blok M | 133062,93 | 394809,92 | 1,50 | -- | -- | 43,2 | 53,2 |
| M013_B | Bestaande bouw herontwikkeling - Blok M | 133062,93 | 394809,92 | 4,50 | -- | -- | 43,4 | 53,4 |
| M014_A | Bestaande bouw herontwikkeling - Blok M | 133069,61 | 394804,56 | 1,50 | -- | -- | 35,1 | 45,1 |
| M014_B | Bestaande bouw herontwikkeling - Blok M | 133069,61 | 394804,56 | 4,50 | -- | -- | 37,6 | 47,6 |
| M015_A | Bestaande bouw herontwikkeling - Blok M | 133069,60 | 394792,47 | 1,50 | -- | -- | 35,2 | 45,2 |
| M015_B | Bestaande bouw herontwikkeling - Blok M | 133069,60 | 394792,47 | 4,50 | -- | -- | 37,5 | 47,5 |
| M016_A | Bestaande bouw herontwikkeling - Blok M | 133063,04 | 394786,71 | 1,50 | -- | -- | 34,4 | 44,4 |
| M016_B | Bestaande bouw herontwikkeling - Blok M | 133063,04 | 394786,71 | 4,50 | -- | -- | 36,4 | 46,4 |
| M017_A | Bestaande bouw herontwikkeling - Blok M | 133057,59 | 394791,80 | 1,50 | -- | -- | 39,1 | 49,1 |
| M017_B | Bestaande bouw herontwikkeling - Blok M | 133057,59 | 394791,80 | 4,50 | -- | -- | 40,7 | 50,7 |
| M018_A | Bestaande bouw herontwikkeling - Blok M | 133057,26 | 394804,32 | 1,50 | -- | -- | 42,9 | 52,9 |
| M018_B | Bestaande bouw herontwikkeling - Blok M | 133057,26 | 394804,32 | 4,50 | -- | -- | 41,9 | 51,9 |
| N001_A | Nieuwbouw gestapeld- Blok N | 133094,54 | 394778,24 | 1,50 | -- | -- | 39,0 | 49,0 |
| N001_B | Nieuwbouw gestapeld- Blok N | 133094,54 | 394778,24 | 4,50 | -- | -- | 43,0 | 53,0 |
| N001_C | Nieuwbouw gestapeld- Blok N | 133094,54 | 394778,24 | 7,50 | -- | -- | 43,9 | 53,9 |
| N001_D | Nieuwbouw gestapeld- Blok N | 133094,54 | 394778,24 | 10,50 | -- | -- | 45,2 | 55,2 |
| N002_A | Nieuwbouw gestapeld- Blok N | 133103,97 | 394778,24 | 1,50 | -- | -- | 39,3 | 49,3 |
| N002_B | Nieuwbouw gestapeld- Blok N | 133103,97 | 394778,24 | 4,50 | -- | -- | 43,5 | 53,5 |
| N002_C | Nieuwbouw gestapeld- Blok N | 133103,97 | 394778,24 | 7,50 | -- | -- | 44,5 | 54,5 |
| N002_D | Nieuwbouw gestapeld- Blok N | 133103,97 | 394778,24 | 10,50 | -- | -- | 44,8 | 54,8 |
| N003_A | Nieuwbouw gestapeld- Blok N | 133111,27 | 394772,20 | 1,50 | -- | -- | 34,7 | 44,7 |
| N003_B | Nieuwbouw gestapeld- Blok N | 133111,27 | 394772,20 | 4,50 | -- | -- | 37,6 | 47,6 |
| N003_C | Nieuwbouw gestapeld- Blok N | 133111,27 | 394772,20 | 7,50 | -- | -- | 37,6 | 47,6 |
| N003_D | Nieuwbouw gestapeld- Blok N | 133111,27 | 394772,20 | 10,50 | -- | -- | 31,8 | 41,8 |
| N004_A | Nieuwbouw gestapeld- Blok N | 133111,19 | 394752,48 | 1,50 | -- | -- | 31,6 | 41,6 |
| N004_B | Nieuwbouw gestapeld- Blok N | 133111,19 | 394752,48 | 4,50 | -- | -- | 31,6 | 41,6 |
| N004_C | Nieuwbouw gestapeld- Blok N | 133111,19 | 394752,48 | 7,50 | -- | -- | 30,8 | 40,8 |
| N004_D | Nieuwbouw gestapeld- Blok N | 133111,19 | 394752,48 | 10,50 | -- | -- | 31,5 | 41,5 |
| N005_A | Nieuwbouw gestapeld- Blok N | 133104,64 | 394748,09 | 1,50 | -- | -- | 31,3 | 41,3 |
| N005_B | Nieuwbouw gestapeld- Blok N | 133104,64 | 394748,09 | 4,50 | -- | -- | 31,2 | 41,2 |
| N005_C | Nieuwbouw gestapeld- Blok N | 133104,64 | 394748,09 | 7,50 | -- | -- | 31,2 | 41,2 |
| N005_D | Nieuwbouw gestapeld- Blok N | 133104,64 | 394748,09 | 10,50 | -- | -- | 31,9 | 41,9 |
| N006_A | Nieuwbouw gestapeld- Blok N | 133094,54 | 394747,98 | 1,50 | -- | -- | 32,1 | 42,1 |
| N006_B | Nieuwbouw gestapeld- Blok N | 133094,54 | 394747,98 | 4,50 | -- | -- | 31,9 | 41,9 |
| N006_C | Nieuwbouw gestapeld- Blok N | 133094,54 | 394747,98 | 7,50 | -- | -- | 32,1 | 42,1 |
| N006_D | Nieuwbouw gestapeld- Blok N | 133094,54 | 394747,98 | 10,50 | -- | -- | 32,7 | 42,7 |
| N007_A | Nieuwbouw gestapeld- Blok N | 133088,38 | 394753,66 | 1,50 | -- | -- | 34,8 | 44,8 |
| N007_B | Nieuwbouw gestapeld- Blok N | 133088,38 | 394753,66 | 4,50 | -- | -- | 35,0 | 45,0 |
| N007_C | Nieuwbouw gestapeld- Blok N | 133088,38 | 394753,66 | 7,50 | -- | -- | 36,8 | 46,8 |
| N007_D | Nieuwbouw gestapeld- Blok N | 133088,38 | 394753,66 | 10,50 | -- | -- | 43,1 | 53,1 |
| N008_A | Nieuwbouw gestapeld- Blok N | 133088,58 | 394767,05 | 1,50 | -- | -- | 42,3 | 52,3 |
| N008_B | Nieuwbouw gestapeld- Blok N | 133088,58 | 394767,05 | 4,50 | -- | -- | 43,9 | 53,9 |
| N008_C | Nieuwbouw gestapeld- Blok N | 133088,58 | 394767,05 | 7,50 | -- | -- | 45,1 | 55,1 |
| N008_D | Nieuwbouw gestapeld- Blok N | 133088,58 | 394767,05 | 10,50 | -- | -- | 46,0 | 56,0 |
| N009_A | Nieuwbouw gestapeld- Blok N | 133073,41 | 394757,11 | 1,50 | -- | -- | 46,6 | 56,6 |
| N009_A | Nieuwbouw gestapeld- Blok N | 133073,40 | 394760,23 | 1,50 | -- | -- | 41,1 | 51,1 |

Alle getoonde dB-waarden zijn A-gewogen

Rapport: Resultatentabel
Model: WII - kazerne IBS LAr,LT ontwerpwijziging
LAeq totaalresultaten voor toetspunten
Groep: podium noord
Groepsreductie: Nee

| Naam Toetspunt | Omschrijving | X | Y | Hoogte | Dag | Avond | Nacht | Etmaal |
|---|---|---|---|---|---|---|---|---|
| N009_B | Nieuwbouw gestapeld- Blok N | 133073,40 | 394760,23 | 4,50 | -- | -- | 43,8 | 53,8 |
| N009_C | Nieuwbouw gestapeld- Blok N | 133073,40 | 394760,23 | 7,50 | -- | -- | 45,0 | 55,0 |
| N010_A | Nieuwbouw gestapeld- Blok N | 133081,84 | 394753,22 | 1,50 | -- | -- | 37,5 | 47,5 |
| N010_B | Nieuwbouw gestapeld- Blok N | 133081,84 | 394753,22 | 4,50 | -- | -- | 38,0 | 48,0 |
| N010_C | Nieuwbouw gestapeld- Blok N | 133081,84 | 394753,22 | 7,50 | -- | -- | 38,3 | 48,3 |
| N010_D | Nieuwbouw gestapeld- Blok N | 133081,84 | 394753,22 | 10,50 | -- | -- | 39,1 | 49,1 |
| N011_A | Nieuwbouw gestapeld- Blok N | 133081,95 | 394742,46 | 1,50 | -- | -- | 31,4 | 41,4 |
| N011_B | Nieuwbouw gestapeld- Blok N | 133081,95 | 394742,46 | 4,50 | -- | -- | 31,3 | 41,3 |
| N011_C | Nieuwbouw gestapeld- Blok N | 133081,95 | 394742,46 | 7,50 | -- | -- | 31,4 | 41,4 |
| N011_D | Nieuwbouw gestapeld- Blok N | 133081,95 | 394742,46 | 10,50 | -- | -- | 32,1 | 42,1 |
| N012_A | Nieuwbouw gestapeld- Blok N | 133077,25 | 394737,36 | 1,50 | -- | -- | 31,5 | 41,5 |
| N012_B | Nieuwbouw gestapeld- Blok N | 133077,25 | 394737,36 | 4,50 | -- | -- | 31,3 | 41,3 |
| N012_C | Nieuwbouw gestapeld- Blok N | 133077,25 | 394737,36 | 7,50 | -- | -- | 31,4 | 41,4 |
| N012_D | Nieuwbouw gestapeld- Blok N | 133077,25 | 394737,36 | 10,50 | -- | -- | 32,2 | 42,2 |
| N013_A | Nieuwbouw gestapeld- Blok N | 133056,91 | 394737,57 | 1,50 | -- | -- | 33,0 | 43,0 |
| N013_B | Nieuwbouw gestapeld- Blok N | 133056,91 | 394737,57 | 4,50 | -- | -- | 32,5 | 42,5 |
| N013_C | Nieuwbouw gestapeld- Blok N | 133056,91 | 394737,57 | 7,50 | -- | -- | 32,6 | 42,6 |
| N013_D | Nieuwbouw gestapeld- Blok N | 133056,91 | 394737,57 | 10,50 | -- | -- | 33,5 | 43,5 |
| N014_A | Nieuwbouw gestapeld- Blok N | 133051,53 | 394741,08 | 1,50 | -- | -- | 42,3 | 52,3 |
| N014_B | Nieuwbouw gestapeld- Blok N | 133051,53 | 394741,08 | 4,50 | -- | -- | 42,2 | 52,2 |
| N014_C | Nieuwbouw gestapeld- Blok N | 133051,53 | 394741,08 | 7,50 | -- | -- | 43,9 | 53,9 |
| N015_A | Nieuwbouw gestapeld- Blok N | 133051,49 | 394750,03 | 1,50 | -- | -- | 35,1 | 45,1 |
| N015_B | Nieuwbouw gestapeld- Blok N | 133051,49 | 394750,03 | 4,50 | -- | -- | 35,8 | 45,8 |
| N015_C | Nieuwbouw gestapeld- Blok N | 133051,49 | 394750,03 | 7,50 | -- | -- | 39,4 | 49,4 |
| N015_D | Nieuwbouw gestapeld- Blok N | 133051,49 | 394750,03 | 10,50 | -- | -- | 46,4 | 56,4 |
| N016_A | Nieuwbouw gestapeld- Blok N | 133063,20 | 394757,12 | 1,50 | -- | -- | 46,1 | 56,1 |
| N016_A | Nieuwbouw gestapeld- Blok N | 133063,21 | 394760,14 | 1,50 | -- | -- | 37,6 | 47,6 |
| N016_B | Nieuwbouw gestapeld- Blok N | 133063,21 | 394760,14 | 4,50 | -- | -- | 42,8 | 52,8 |
| N016_C | Nieuwbouw gestapeld- Blok N | 133063,21 | 394760,14 | 7,50 | -- | -- | 45,1 | 55,1 |

Alle getoonde dB-waarden zijn A-gewogen

Rapport: Resultatentabel
Model: WII - kazerne IBS LAr,LT ontwerpwijziging
LAeq totaalresultaten voor toetspunten
Groep: podium zuid
Groepsreductie: Nee

| Naam Toetspunt | Omschrijving | X | Y | Hoogte | Dag | Avond | Nacht | Etmaal |
|---|---|---|---|---|---|---|---|---|
| A001-1_A | Nieuwbouw - blok A | 132965,15 | 394999,52 | 1,50 | -- | -- | 41,1 | 51,1 |
| A001-1_B | Nieuwbouw - blok A | 132965,15 | 394999,52 | 4,50 | -- | -- | 41,2 | 51,2 |
| A001-1_C | Nieuwbouw - blok A | 132965,15 | 394999,52 | 7,50 | -- | -- | 41,7 | 51,7 |
| A001-2_A | Nieuwbouw - blok A | 132965,78 | 394988,46 | 1,50 | -- | -- | 46,0 | 56,0 |
| A001-3_A | Nieuwbouw - blok A | 132966,02 | 394991,79 | 4,50 | -- | -- | 46,6 | 56,6 |
| A001-3_B | Nieuwbouw - blok A | 132966,02 | 394991,79 | 7,50 | -- | -- | 47,3 | 57,3 |
| A001-4_A | Nieuwbouw - blok A | 132961,37 | 394994,78 | 1,50 | -- | -- | 45,0 | 55,0 |
| A001-5_A | Nieuwbouw - blok A | 132963,47 | 394996,09 | 4,50 | -- | -- | 45,9 | 55,9 |
| A001-5_B | Nieuwbouw - blok A | 132963,47 | 394996,09 | 7,50 | -- | -- | 47,3 | 57,3 |
| A002-1_A | Nieuwbouw - blok A | 132971,66 | 394999,53 | 1,50 | -- | -- | 42,2 | 52,2 |
| A002-1_B | Nieuwbouw - blok A | 132971,66 | 394999,53 | 4,50 | -- | -- | 42,1 | 52,1 |
| A002-1_C | Nieuwbouw - blok A | 132971,66 | 394999,53 | 7,50 | -- | -- | 42,3 | 52,3 |
| A002-2_A | Nieuwbouw - blok A | 132971,50 | 394988,49 | 1,50 | -- | -- | 46,1 | 56,1 |
| A002-3_A | Nieuwbouw - blok A | 132971,68 | 394991,82 | 4,50 | -- | -- | 46,7 | 56,7 |
| A002-3_B | Nieuwbouw - blok A | 132971,68 | 394991,82 | 7,50 | -- | -- | 47,2 | 57,2 |
| A003-1_A | Nieuwbouw - blok A | 132976,86 | 394999,59 | 1,50 | -- | -- | 34,6 | 44,6 |
| A003-1_B | Nieuwbouw - blok A | 132976,86 | 394999,59 | 4,50 | -- | -- | 34,7 | 44,7 |
| A003-1_C | Nieuwbouw - blok A | 132976,86 | 394999,59 | 7,50 | -- | -- | 35,6 | 45,6 |
| A003-2_A | Nieuwbouw - blok A | 132976,79 | 394988,52 | 1,50 | -- | -- | 46,1 | 56,1 |
| A003-3_A | Nieuwbouw - blok A | 132976,89 | 394991,85 | 4,50 | -- | -- | 46,6 | 56,6 |
| A003-3_B | Nieuwbouw - blok A | 132976,89 | 394991,85 | 7,50 | -- | -- | 47,0 | 57,0 |
| A004-1_A | Nieuwbouw - blok A | 132982,18 | 394999,62 | 1,50 | -- | -- | 34,5 | 44,5 |
| A004-1_B | Nieuwbouw - blok A | 132982,18 | 394999,62 | 4,50 | -- | -- | 34,5 | 44,5 |
| A004-1_C | Nieuwbouw - blok A | 132982,18 | 394999,62 | 7,50 | -- | -- | 35,3 | 45,3 |
| A004-2_A | Nieuwbouw - blok A | 132982,23 | 394988,54 | 1,50 | -- | -- | 45,2 | 55,2 |
| A004-3_A | Nieuwbouw - blok A | 132982,39 | 394991,89 | 4,50 | -- | -- | 45,5 | 55,5 |
| A004-3_B | Nieuwbouw - blok A | 132982,39 | 394991,89 | 7,50 | -- | -- | 46,7 | 56,7 |
| A005-1_A | Nieuwbouw - blok A | 132987,65 | 394999,65 | 1,50 | -- | -- | 34,4 | 44,4 |
| A005-1_B | Nieuwbouw - blok A | 132987,65 | 394999,65 | 4,50 | -- | -- | 34,4 | 44,4 |
| A005-1_C | Nieuwbouw - blok A | 132987,65 | 394999,65 | 7,50 | -- | -- | 35,2 | 45,2 |
| A005-2_A | Nieuwbouw - blok A | 132987,71 | 394988,57 | 1,50 | -- | -- | 42,1 | 52,1 |
| A005-3_A | Nieuwbouw - blok A | 132987,88 | 394991,92 | 4,50 | -- | -- | 44,3 | 54,3 |
| A005-3_B | Nieuwbouw - blok A | 132987,88 | 394991,92 | 7,50 | -- | -- | 46,4 | 56,4 |
| A006-1_A | Nieuwbouw - blok A | 132993,39 | 394999,69 | 1,50 | -- | -- | 34,8 | 44,8 |
| A006-1_B | Nieuwbouw - blok A | 132993,39 | 394999,69 | 4,50 | -- | -- | 36,0 | 46,0 |
| A006-1_C | Nieuwbouw - blok A | 132993,39 | 394999,69 | 7,50 | -- | -- | 36,7 | 46,7 |
| A006-2_A | Nieuwbouw - blok A | 132993,28 | 394988,66 | 1,50 | -- | -- | 41,7 | 51,7 |
| A006-3_A | Nieuwbouw - blok A | 132993,45 | 394992,06 | 4,50 | -- | -- | 42,9 | 52,9 |
| A006-3_B | Nieuwbouw - blok A | 132993,45 | 394992,06 | 7,50 | -- | -- | 45,6 | 55,6 |
| A007-1_A | Nieuwbouw - blok A | 132999,06 | 394999,73 | 1,50 | -- | -- | 34,6 | 44,6 |
| A007-1_B | Nieuwbouw - blok A | 132999,06 | 394999,73 | 4,50 | -- | -- | 34,5 | 44,5 |
| A007-1_C | Nieuwbouw - blok A | 132999,06 | 394999,73 | 7,50 | -- | -- | 35,3 | 45,3 |
| A007-2_A | Nieuwbouw - blok A | 132998,59 | 394988,69 | 1,50 | -- | -- | 42,0 | 52,0 |
| A007-3_A | Nieuwbouw - blok A | 132998,76 | 394992,15 | 4,50 | -- | -- | 42,6 | 52,6 |
| A007-3_B | Nieuwbouw - blok A | 132998,76 | 394992,15 | 7,50 | -- | -- | 45,4 | 55,4 |
| A008-1_A | Nieuwbouw - blok A | 133004,72 | 394999,78 | 1,50 | -- | -- | 34,1 | 44,1 |
| A008-1_B | Nieuwbouw - blok A | 133004,72 | 394999,78 | 4,50 | -- | -- | 34,0 | 44,0 |
| A008-1_C | Nieuwbouw - blok A | 133004,72 | 394999,78 | 7,50 | -- | -- | 34,8 | 44,8 |
| A008-2_A | Nieuwbouw - blok A | 133004,12 | 394988,72 | 1,50 | -- | -- | 39,8 | 49,8 |
| A008-3_A | Nieuwbouw - blok A | 133004,25 | 394992,19 | 4,50 | -- | -- | 42,7 | 52,7 |
| A008-3_B | Nieuwbouw - blok A | 133004,25 | 394992,19 | 7,50 | -- | -- | 46,0 | 56,0 |
| A009-1_A | Nieuwbouw - blok A | 133010,23 | 394999,82 | 1,50 | -- | -- | 34,3 | 44,3 |
| A009-1_B | Nieuwbouw - blok A | 133010,23 | 394999,82 | 4,50 | -- | -- | 34,4 | 44,4 |
| A009-1_C | Nieuwbouw - blok A | 133010,23 | 394999,82 | 7,50 | -- | -- | 35,1 | 45,1 |
| A009-2_A | Nieuwbouw - blok A | 133009,58 | 394988,76 | 1,50 | -- | -- | 40,5 | 50,5 |
| A009-3_A | Nieuwbouw - blok A | 133009,74 | 394992,23 | 4,50 | -- | -- | 41,2 | 51,2 |
| A009-3_B | Nieuwbouw - blok A | 133009,74 | 394992,23 | 7,50 | -- | -- | 44,7 | 54,7 |
| A010-1_A | Nieuwbouw - blok A | 133015,44 | 394999,86 | 1,50 | -- | -- | 33,8 | 43,8 |
| A010-1_B | Nieuwbouw - blok A | 133015,44 | 394999,86 | 4,50 | -- | -- | 34,0 | 44,0 |

Alle getoonde dB-waarden zijn A-gewogen

Rapport: Resultatentabel
Model: WII - kazerne IBS LAr,LT ontwerpwijziging
LAeq totaalresultaten voor toetspunten
Groep: podium zuid
Groepsreductie: Nee

| Naam Toetspunt | Omschrijving | X | Y | Hoogte | Dag | Avond | Nacht | Etmaal |
|---|---|---|---|---|---|---|---|---|
| A010-1_C | Nieuwbouw - blok A | 133015,44 | 394999,86 | 7,50 | -- | -- | 34,4 | 44,4 |
| A010-2_A | Nieuwbouw - blok A | 133014,81 | 394988,79 | 1,50 | -- | -- | 42,6 | 52,6 |
| A010-3_A | Nieuwbouw - blok A | 133014,90 | 394992,27 | 4,50 | -- | -- | 41,6 | 51,6 |
| A010-3_B | Nieuwbouw - blok A | 133014,90 | 394992,27 | 7,50 | -- | -- | 44,9 | 54,9 |
| A011-1_A | Nieuwbouw - blok A | 133020,64 | 394999,90 | 1,50 | -- | -- | 33,7 | 43,7 |
| A011-1_B | Nieuwbouw - blok A | 133020,64 | 394999,90 | 4,50 | -- | -- | 33,9 | 43,9 |
| A011-1_C | Nieuwbouw - blok A | 133020,64 | 394999,90 | 7,50 | -- | -- | 34,3 | 44,3 |
| A011-2_A | Nieuwbouw - blok A | 133020,87 | 394988,82 | 1,50 | -- | -- | 42,8 | 52,8 |
| A011-3_A | Nieuwbouw - blok A | 133021,07 | 394992,32 | 4,50 | -- | -- | 43,7 | 53,7 |
| A011-3_B | Nieuwbouw - blok A | 133021,07 | 394992,32 | 7,50 | -- | -- | 45,4 | 55,4 |
| A011-4_A | Nieuwbouw - blok A | 133025,03 | 394995,39 | 1,50 | -- | -- | 39,4 | 49,4 |
| A011-5_A | Nieuwbouw - blok A | 133023,43 | 394996,44 | 4,50 | -- | -- | 39,2 | 49,2 |
| A011-5_B | Nieuwbouw - blok A | 133023,43 | 394996,44 | 7,50 | -- | -- | 40,1 | 50,1 |
| AA1_A | Goirleseweg 38 | 132617,87 | 394768,37 | 1,50 | -- | -- | 43,6 | 53,6 |
| AA1_B | Goirleseweg 38 | 132617,87 | 394768,37 | 4,50 | -- | -- | 45,4 | 55,4 |
| AA1_C | Goirleseweg 38 | 132617,87 | 394768,37 | 7,50 | -- | -- | 46,9 | 56,9 |
| AA2_A | Bernard Leenestraat 4 | 132656,48 | 394757,12 | 1,50 | -- | -- | 44,9 | 54,9 |
| AA2_B | Bernard Leenestraat 4 | 132656,48 | 394757,12 | 4,50 | -- | -- | 47,0 | 57,0 |
| AA2_C | Bernard Leenestraat 4 | 132656,48 | 394757,12 | 7,50 | -- | -- | 48,6 | 58,6 |
| B012-1_A | Nieuwbouw - blok B | 133025,40 | 394973,39 | 1,50 | -- | -- | 34,1 | 44,1 |
| B012-1_B | Nieuwbouw - blok B | 133025,40 | 394973,39 | 4,50 | -- | -- | 34,3 | 44,3 |
| B012-1_C | Nieuwbouw - blok B | 133025,40 | 394973,39 | 7,50 | -- | -- | 36,2 | 46,2 |
| B012-2_A | Nieuwbouw - blok B | 133015,13 | 394972,93 | 1,50 | -- | -- | 44,1 | 54,1 |
| B012-2_B | Nieuwbouw - blok B | 133015,13 | 394972,93 | 4,50 | -- | -- | 44,2 | 54,2 |
| B012-2_C | Nieuwbouw - blok B | 133015,13 | 394972,93 | 7,50 | -- | -- | 44,6 | 54,6 |
| B012-3_A | Nieuwbouw - blok B | 133020,33 | 394976,19 | 1,50 | -- | -- | 40,4 | 50,4 |
| B012-3_B | Nieuwbouw - blok B | 133020,33 | 394976,19 | 4,50 | -- | -- | 40,2 | 50,2 |
| B012-3_C | Nieuwbouw - blok B | 133020,33 | 394976,19 | 7,50 | -- | -- | 35,5 | 45,5 |
| B013-1_A | Nieuwbouw - blok B | 133025,38 | 394968,37 | 1,50 | -- | -- | 34,0 | 44,0 |
| B013-1_B | Nieuwbouw - blok B | 133025,38 | 394968,37 | 4,50 | -- | -- | 34,2 | 44,2 |
| B013-1_C | Nieuwbouw - blok B | 133025,38 | 394968,37 | 7,50 | -- | -- | 33,7 | 43,7 |
| B013-2_A | Nieuwbouw - blok B | 133015,19 | 394967,92 | 1,50 | -- | -- | 43,4 | 53,4 |
| B013-2_B | Nieuwbouw - blok B | 133015,19 | 394967,92 | 4,50 | -- | -- | 43,8 | 53,8 |
| B013-2_C | Nieuwbouw - blok B | 133015,19 | 394967,92 | 7,50 | -- | -- | 44,7 | 54,7 |
| B014-1_A | Nieuwbouw - blok B | 133025,36 | 394962,60 | 1,50 | -- | -- | 34,2 | 44,2 |
| B014-1_B | Nieuwbouw - blok B | 133025,36 | 394962,60 | 4,50 | -- | -- | 34,4 | 44,4 |
| B014-1_C | Nieuwbouw - blok B | 133025,36 | 394962,60 | 7,50 | -- | -- | 36,3 | 46,3 |
| B014-2_A | Nieuwbouw - blok B | 133015,26 | 394962,18 | 1,50 | -- | -- | 43,2 | 53,2 |
| B014-2_B | Nieuwbouw - blok B | 133015,26 | 394962,18 | 4,50 | -- | -- | 43,3 | 53,3 |
| B014-2_C | Nieuwbouw - blok B | 133015,26 | 394962,18 | 7,50 | -- | -- | 43,5 | 53,5 |
| B015-1_A | Nieuwbouw - blok B | 133025,33 | 394957,16 | 1,50 | -- | -- | 37,0 | 47,0 |
| B015-1_B | Nieuwbouw - blok B | 133025,33 | 394957,16 | 4,50 | -- | -- | 37,0 | 47,0 |
| B015-1_C | Nieuwbouw - blok B | 133025,33 | 394957,16 | 7,50 | -- | -- | 36,5 | 46,5 |
| B015-2_A | Nieuwbouw - blok B | 133015,31 | 394957,24 | 1,50 | -- | -- | 40,7 | 50,7 |
| B015-2_B | Nieuwbouw - blok B | 133015,31 | 394957,24 | 4,50 | -- | -- | 41,0 | 51,0 |
| B015-2_C | Nieuwbouw - blok B | 133015,31 | 394957,24 | 7,50 | -- | -- | 43,9 | 53,9 |
| B016-1_A | Nieuwbouw - blok B | 133025,31 | 394952,07 | 1,50 | -- | -- | 34,7 | 44,7 |
| B016-1_B | Nieuwbouw - blok B | 133025,31 | 394952,07 | 4,50 | -- | -- | 34,9 | 44,9 |
| B016-1_C | Nieuwbouw - blok B | 133025,31 | 394952,07 | 7,50 | -- | -- | 37,0 | 47,0 |
| B016-2_A | Nieuwbouw - blok B | 133015,38 | 394951,77 | 1,50 | -- | -- | 41,6 | 51,6 |
| B016-2_B | Nieuwbouw - blok B | 133015,38 | 394951,77 | 4,50 | -- | -- | 42,2 | 52,2 |
| B016-2_C | Nieuwbouw - blok B | 133015,38 | 394951,77 | 7,50 | -- | -- | 44,8 | 54,8 |
| B017-1_A | Nieuwbouw - blok B | 133025,85 | 394946,37 | 1,50 | -- | -- | 34,5 | 44,5 |
| B017-1_B | Nieuwbouw - blok B | 133025,85 | 394946,37 | 4,50 | -- | -- | 34,7 | 44,7 |
| B017-1_C | Nieuwbouw - blok B | 133025,85 | 394946,37 | 7,50 | -- | -- | 36,7 | 46,7 |
| B017-2_A | Nieuwbouw - blok B | 133015,89 | 394945,96 | 1,50 | -- | -- | 41,0 | 51,0 |
| B017-2_B | Nieuwbouw - blok B | 133015,89 | 394945,96 | 4,50 | -- | -- | 41,3 | 51,3 |
| B017-2_C | Nieuwbouw - blok B | 133015,89 | 394945,96 | 7,50 | -- | -- | 43,7 | 53,7 |
| B018-1_A | Nieuwbouw - blok B | 133025,84 | 394940,78 | 1,50 | -- | -- | 34,6 | 44,6 |

Alle getoonde dB-waarden zijn A-gewogen

Rapport: Resultatentabel
Model: WII - kazerne IBS LAr,LT ontwerpwijziging
LAeq totaalresultaten voor toetspunten
Groep: podium zuid
Groepsreductie: Nee

| Naam Toetspunt | Omschrijving | X | Y | Hoogte | Dag | Avond | Nacht | Etmaal |
|---|---|---|---|---|---|---|---|---|
| B018-1_B | Nieuwbouw - blok B | 133025,84 | 394940,78 | 4,50 | -- | -- | 34,9 | 44,9 |
| B018-1_C | Nieuwbouw - blok B | 133025,84 | 394940,78 | 7,50 | -- | -- | 36,8 | 46,8 |
| B018-2_A | Nieuwbouw - blok B | 133015,90 | 394940,10 | 1,50 | -- | -- | 42,2 | 52,2 |
| B018-2_B | Nieuwbouw - blok B | 133015,90 | 394940,10 | 4,50 | -- | -- | 42,4 | 52,4 |
| B018-2_C | Nieuwbouw - blok B | 133015,90 | 394940,10 | 7,50 | -- | -- | 43,4 | 53,4 |
| B019-1_A | Nieuwbouw - blok B | 133025,84 | 394934,91 | 1,50 | -- | -- | 37,2 | 47,2 |
| B019-1_B | Nieuwbouw - blok B | 133025,84 | 394934,91 | 4,50 | -- | -- | 37,3 | 47,3 |
| B019-1_C | Nieuwbouw - blok B | 133025,84 | 394934,91 | 7,50 | -- | -- | 38,6 | 48,6 |
| B019-2_A | Nieuwbouw - blok B | 133015,92 | 394934,78 | 1,50 | -- | -- | 40,7 | 50,7 |
| B019-2_B | Nieuwbouw - blok B | 133015,92 | 394934,78 | 4,50 | -- | -- | 40,8 | 50,8 |
| B019-2_C | Nieuwbouw - blok B | 133015,92 | 394934,78 | 7,50 | -- | -- | 43,9 | 53,9 |
| B020-1_A | Nieuwbouw - blok B | 133025,83 | 394930,00 | 1,50 | -- | -- | 35,6 | 45,6 |
| B020-1_B | Nieuwbouw - blok B | 133025,83 | 394930,00 | 4,50 | -- | -- | 35,8 | 45,8 |
| B020-1_C | Nieuwbouw - blok B | 133025,83 | 394930,00 | 7,50 | -- | -- | 37,6 | 47,6 |
| B020-2_A | Nieuwbouw - blok B | 133015,93 | 394930,14 | 1,50 | -- | -- | 43,4 | 53,4 |
| B020-2_B | Nieuwbouw - blok B | 133015,93 | 394930,14 | 4,50 | -- | -- | 43,6 | 53,6 |
| B020-2_C | Nieuwbouw - blok B | 133015,93 | 394930,14 | 7,50 | -- | -- | 44,9 | 54,9 |
| B020-3_A | Nieuwbouw - blok B | 133021,06 | 394927,53 | 1,50 | -- | -- | 41,4 | 51,4 |
| B020-3_B | Nieuwbouw - blok B | 133021,06 | 394927,53 | 4,50 | -- | -- | 42,1 | 52,1 |
| B020-3_C | Nieuwbouw - blok B | 133021,06 | 394927,53 | 7,50 | -- | -- | 44,3 | 54,3 |
| B021-1_A | Nieuwbouw - blok B | 133022,47 | 394922,74 | 1,50 | -- | -- | 35,1 | 45,1 |
| B021-1_B | Nieuwbouw - blok B | 133022,47 | 394922,74 | 4,50 | -- | -- | 35,3 | 45,3 |
| B021-1_C | Nieuwbouw - blok B | 133022,47 | 394922,74 | 7,50 | -- | -- | 37,5 | 47,5 |
| B021-2_A | Nieuwbouw - blok B | 133012,59 | 394922,31 | 1,50 | -- | -- | 40,3 | 50,3 |
| B021-2_B | Nieuwbouw - blok B | 133012,59 | 394922,31 | 4,50 | -- | -- | 40,7 | 50,7 |
| B021-2_C | Nieuwbouw - blok B | 133012,59 | 394922,31 | 7,50 | -- | -- | 43,3 | 53,3 |
| B021-3_A | Nieuwbouw - blok B | 133017,75 | 394925,49 | 1,50 | -- | -- | 36,6 | 46,6 |
| B021-3_B | Nieuwbouw - blok B | 133017,75 | 394925,49 | 4,50 | -- | -- | 36,5 | 46,5 |
| B021-3_C | Nieuwbouw - blok B | 133017,75 | 394925,49 | 7,50 | -- | -- | 36,7 | 46,7 |
| B022-1_A | Nieuwbouw - blok B | 133022,53 | 394917,69 | 1,50 | -- | -- | 35,3 | 45,3 |
| B022-1_B | Nieuwbouw - blok B | 133022,53 | 394917,69 | 4,50 | -- | -- | 35,6 | 45,6 |
| B022-1_C | Nieuwbouw - blok B | 133022,53 | 394917,69 | 7,50 | -- | -- | 37,6 | 47,6 |
| B022-2_A | Nieuwbouw - blok B | 133012,59 | 394917,61 | 1,50 | -- | -- | 38,7 | 48,7 |
| B022-2_B | Nieuwbouw - blok B | 133012,59 | 394917,61 | 4,50 | -- | -- | 39,3 | 49,3 |
| B022-2_C | Nieuwbouw - blok B | 133012,59 | 394917,61 | 7,50 | -- | -- | 43,1 | 53,1 |
| B023-1_A | Nieuwbouw - blok B | 133022,61 | 394909,75 | 1,50 | -- | -- | 40,0 | 50,0 |
| B023-1_B | Nieuwbouw - blok B | 133022,61 | 394909,75 | 4,50 | -- | -- | 39,9 | 49,9 |
| B023-1_C | Nieuwbouw - blok B | 133022,61 | 394909,75 | 7,50 | -- | -- | 40,5 | 50,5 |
| B023-2_A | Nieuwbouw - blok B | 133016,33 | 394909,41 | 1,50 | -- | -- | 36,6 | 46,6 |
| B023-2_B | Nieuwbouw - blok B | 133016,33 | 394909,41 | 4,50 | -- | -- | 37,4 | 47,4 |
| B023-2_C | Nieuwbouw - blok B | 133016,33 | 394909,41 | 7,50 | -- | -- | 40,9 | 50,9 |
| B023-3_A | Nieuwbouw - blok B | 133019,39 | 394904,80 | 1,50 | -- | -- | 44,1 | 54,1 |
| B023-3_B | Nieuwbouw - blok B | 133019,39 | 394904,80 | 4,50 | -- | -- | 43,9 | 53,9 |
| B023-3_C | Nieuwbouw - blok B | 133019,39 | 394904,80 | 7,50 | -- | -- | 44,8 | 54,8 |
| B024-1_A | Nieuwbouw - blok B | 133002,98 | 394904,63 | 1,50 | -- | -- | 34,7 | 44,7 |
| B024-1_B | Nieuwbouw - blok B | 133002,98 | 394904,63 | 4,50 | -- | -- | 36,0 | 46,0 |
| B024-2_A | Nieuwbouw - blok B | 133002,85 | 394914,56 | 1,50 | -- | -- | 37,6 | 47,6 |
| B024-2_B | Nieuwbouw - blok B | 133002,85 | 394914,56 | 4,50 | -- | -- | 37,6 | 47,6 |
| B024-3_A | Nieuwbouw - blok B | 133006,35 | 394909,66 | 1,50 | -- | -- | 37,3 | 47,3 |
| B024-3_B | Nieuwbouw - blok B | 133006,35 | 394909,66 | 4,50 | -- | -- | 37,6 | 47,6 |
| B025-1_A | Nieuwbouw - blok B | 132997,01 | 394902,03 | 1,50 | -- | -- | 43,9 | 53,9 |
| B025-1_B | Nieuwbouw - blok B | 132997,01 | 394902,03 | 4,50 | -- | -- | 44,4 | 54,4 |
| B025-1_C | Nieuwbouw - blok B | 132997,01 | 394902,03 | 7,50 | -- | -- | 45,8 | 55,8 |
| B025-2_A | Nieuwbouw - blok B | 132997,11 | 394912,02 | 1,50 | -- | -- | 34,9 | 44,9 |
| B025-2_B | Nieuwbouw - blok B | 132997,11 | 394912,02 | 4,50 | -- | -- | 36,3 | 46,3 |
| B025-2_C | Nieuwbouw - blok B | 132997,11 | 394912,02 | 7,50 | -- | -- | 37,4 | 47,4 |
| B026-1_A | Nieuwbouw - blok B | 132992,23 | 394901,92 | 1,50 | -- | -- | 44,5 | 54,5 |
| B026-1_B | Nieuwbouw - blok B | 132992,23 | 394901,92 | 4,50 | -- | -- | 44,9 | 54,9 |
| B026-1_C | Nieuwbouw - blok B | 132992,23 | 394901,92 | 7,50 | -- | -- | 46,3 | 56,3 |

Alle getoonde dB-waarden zijn A-gewogen

Rapport: Resultatentabel
Model: WII - kazerne IBS LAr,LT ontwerpwijziging
LAeq totaalresultaten voor toetspunten
Groep: podium zuid
Groepsreductie: Nee

| Naam Toetspunt | Omschrijving | X | Y | Hoogte | Dag | Avond | Nacht | Etmaal |
|---|---|---|---|---|---|---|---|---|
| B026-2_A | Nieuwbouw - blok B | 132991,63 | 394912,05 | 1,50 | -- | -- | 35,1 | 45,1 |
| B026-2_B | Nieuwbouw - blok B | 132991,63 | 394912,05 | 4,50 | -- | -- | 36,7 | 46,7 |
| B026-2_C | Nieuwbouw - blok B | 132991,63 | 394912,05 | 7,50 | -- | -- | 39,9 | 49,9 |
| B026-3_A | Nieuwbouw - blok B | 132988,96 | 394906,81 | 1,50 | -- | -- | 41,1 | 51,1 |
| B026-3_B | Nieuwbouw - blok B | 132988,96 | 394906,81 | 4,50 | -- | -- | 41,2 | 51,2 |
| B026-3_C | Nieuwbouw - blok B | 132988,96 | 394906,81 | 7,50 | -- | -- | 43,1 | 53,1 |
| B027-1_A | Nieuwbouw - blok B | 132967,27 | 394906,27 | 1,50 | -- | -- | 44,4 | 54,4 |
| B027-1_B | Nieuwbouw - blok B | 132967,27 | 394906,27 | 4,50 | -- | -- | 45,8 | 55,8 |
| B027-1_C | Nieuwbouw - blok B | 132967,27 | 394906,27 | 7,50 | -- | -- | 47,3 | 57,3 |
| B027-2_A | Nieuwbouw - blok B | 132979,75 | 394906,67 | 1,50 | -- | -- | 43,8 | 53,8 |
| B027-2_B | Nieuwbouw - blok B | 132979,75 | 394906,67 | 4,50 | -- | -- | 43,9 | 53,9 |
| B027-2_C | Nieuwbouw - blok B | 132979,75 | 394906,67 | 7,50 | -- | -- | 44,8 | 54,8 |
| B027-3_A | Nieuwbouw - blok B | 132973,55 | 394903,86 | 1,50 | -- | -- | 44,5 | 54,5 |
| B027-3_B | Nieuwbouw - blok B | 132973,55 | 394903,86 | 4,50 | -- | -- | 45,5 | 55,5 |
| B027-3_C | Nieuwbouw - blok B | 132973,55 | 394903,86 | 7,50 | -- | -- | 47,1 | 57,1 |
| B028-1_A | Nieuwbouw - blok B | 132966,98 | 394912,62 | 1,50 | -- | -- | 44,4 | 54,4 |
| B028-1_B | Nieuwbouw - blok B | 132966,98 | 394912,62 | 4,50 | -- | -- | 45,7 | 55,7 |
| B028-1_C | Nieuwbouw - blok B | 132966,98 | 394912,62 | 7,50 | -- | -- | 47,3 | 57,3 |
| B028-2_A | Nieuwbouw - blok B | 132979,35 | 394913,37 | 1,50 | -- | -- | 41,5 | 51,5 |
| B028-2_B | Nieuwbouw - blok B | 132979,35 | 394913,37 | 4,50 | -- | -- | 42,1 | 52,1 |
| B028-2_C | Nieuwbouw - blok B | 132979,35 | 394913,37 | 7,50 | -- | -- | 43,3 | 53,3 |
| B028-3_A | Nieuwbouw - blok B | 132969,78 | 394916,01 | 1,50 | -- | -- | 40,4 | 50,4 |
| B028-3_B | Nieuwbouw - blok B | 132969,78 | 394916,01 | 4,50 | -- | -- | 41,3 | 51,3 |
| B028-3_C | Nieuwbouw - blok B | 132969,78 | 394916,01 | 7,50 | -- | -- | 42,2 | 52,2 |
| B029-1_A | Nieuwbouw - blok B | 132966,26 | 394925,29 | 1,50 | -- | -- | 44,3 | 54,3 |
| B029-1_B | Nieuwbouw - blok B | 132966,26 | 394925,29 | 4,50 | -- | -- | 45,6 | 55,6 |
| B029-1_C | Nieuwbouw - blok B | 132966,26 | 394925,29 | 7,50 | -- | -- | 47,1 | 57,1 |
| B029-2_A | Nieuwbouw - blok B | 132978,60 | 394926,08 | 1,50 | -- | -- | 42,8 | 52,8 |
| B029-2_B | Nieuwbouw - blok B | 132978,60 | 394926,08 | 4,50 | -- | -- | 42,9 | 52,9 |
| B029-2_C | Nieuwbouw - blok B | 132978,60 | 394926,08 | 7,50 | -- | -- | 41,9 | 51,9 |
| B029-3_A | Nieuwbouw - blok B | 132969,96 | 394922,60 | 1,50 | -- | -- | 46,0 | 56,0 |
| B029-3_B | Nieuwbouw - blok B | 132969,96 | 394922,60 | 4,50 | -- | -- | 46,3 | 56,3 |
| B029-3_C | Nieuwbouw - blok B | 132969,96 | 394922,60 | 7,50 | -- | -- | 47,6 | 57,6 |
| B030-1_A | Nieuwbouw - blok B | 132965,90 | 394931,57 | 1,50 | -- | -- | 44,2 | 54,2 |
| B030-1_B | Nieuwbouw - blok B | 132965,90 | 394931,57 | 4,50 | -- | -- | 45,5 | 55,5 |
| B030-1_C | Nieuwbouw - blok B | 132965,90 | 394931,57 | 7,50 | -- | -- | 47,1 | 57,1 |
| B030-2_A | Nieuwbouw - blok B | 132978,25 | 394931,93 | 1,50 | -- | -- | 41,0 | 51,0 |
| B030-2_B | Nieuwbouw - blok B | 132978,25 | 394931,93 | 4,50 | -- | -- | 41,2 | 51,2 |
| B030-2_C | Nieuwbouw - blok B | 132978,25 | 394931,93 | 7,50 | -- | -- | 42,2 | 52,2 |
| B030-3_A | Nieuwbouw - blok B | 132968,94 | 394934,93 | 1,50 | -- | -- | 40,4 | 50,4 |
| B030-3_B | Nieuwbouw - blok B | 132968,94 | 394934,93 | 4,50 | -- | -- | 40,8 | 50,8 |
| B030-3_C | Nieuwbouw - blok B | 132968,94 | 394934,93 | 7,50 | -- | -- | 41,5 | 51,5 |
| B031-1_A | Nieuwbouw - blok B | 132965,29 | 394944,63 | 1,50 | -- | -- | 44,1 | 54,1 |
| B031-1_B | Nieuwbouw - blok B | 132965,29 | 394944,63 | 4,50 | -- | -- | 45,3 | 55,3 |
| B031-1_C | Nieuwbouw - blok B | 132965,29 | 394944,63 | 7,50 | -- | -- | 46,9 | 56,9 |
| B031-2_A | Nieuwbouw - blok B | 132977,50 | 394944,70 | 1,50 | -- | -- | 42,9 | 52,9 |
| B031-2_B | Nieuwbouw - blok B | 132977,50 | 394944,70 | 4,50 | -- | -- | 42,9 | 52,9 |
| B031-2_C | Nieuwbouw - blok B | 132977,50 | 394944,70 | 7,50 | -- | -- | 42,8 | 52,8 |
| B031-3_A | Nieuwbouw - blok B | 132971,04 | 394948,09 | 1,50 | -- | -- | 40,4 | 50,4 |
| B031-3_B | Nieuwbouw - blok B | 132971,04 | 394948,09 | 4,50 | -- | -- | 40,4 | 50,4 |
| B031-3_C | Nieuwbouw - blok B | 132971,04 | 394948,09 | 7,50 | -- | -- | 41,1 | 51,1 |
| B031-4_A | Nieuwbouw - blok B | 132969,33 | 394941,56 | 1,50 | -- | -- | 45,8 | 55,8 |
| B031-4_B | Nieuwbouw - blok B | 132969,33 | 394941,56 | 4,50 | -- | -- | 46,3 | 56,3 |
| B031-4_C | Nieuwbouw - blok B | 132969,33 | 394941,56 | 7,50 | -- | -- | 47,4 | 57,4 |
| B032-1_A | Nieuwbouw - blok B | 132964,05 | 394958,67 | 1,50 | -- | -- | 43,9 | 53,9 |
| B032-1_B | Nieuwbouw - blok B | 132964,05 | 394958,67 | 4,50 | -- | -- | 45,1 | 55,1 |
| B032-1_C | Nieuwbouw - blok B | 132964,05 | 394958,67 | 7,50 | -- | -- | 46,7 | 56,7 |
| B032-2_A | Nieuwbouw - blok B | 132976,37 | 394958,87 | 1,50 | -- | -- | 42,2 | 52,2 |
| B032-2_B | Nieuwbouw - blok B | 132976,37 | 394958,87 | 4,50 | -- | -- | 42,3 | 52,3 |

Alle getoonde dB-waarden zijn A-gewogen

Rapport: Resultatentabel
Model: WII - kazerne IBS LAr,LT ontwerpwijziging
LAeq totaalresultaten voor toetspunten
Groep: podium zuid
Groepsreductie: Nee

| Naam Toetspunt | Omschrijving | X | Y | Hoogte | Dag | Avond | Nacht | Etmaal |
|---|---|---|---|---|---|---|---|---|
| B032-2_C | Nieuwbouw - blok B | 132976,37 | 394958,87 | 7,50 | -- | -- | 40,7 | 50,7 |
| B032-3_A | Nieuwbouw - blok B | 132970,02 | 394956,37 | 1,50 | -- | -- | 45,0 | 55,0 |
| B032-3_B | Nieuwbouw - blok B | 132970,02 | 394956,37 | 4,50 | -- | -- | 45,8 | 55,8 |
| B032-3_C | Nieuwbouw - blok B | 132970,02 | 394956,37 | 7,50 | -- | -- | 46,6 | 56,6 |
| B032-4_A | Nieuwbouw - blok B | 132967,10 | 394962,50 | 1,50 | -- | -- | 41,9 | 51,9 |
| B032-4_B | Nieuwbouw - blok B | 132967,10 | 394962,50 | 4,50 | -- | -- | 42,0 | 52,0 |
| B032-4_C | Nieuwbouw - blok B | 132967,10 | 394962,50 | 7,50 | -- | -- | 42,6 | 52,6 |
| B033-1_A | Nieuwbouw - blok B | 132963,39 | 394972,13 | 1,50 | -- | -- | 45,3 | 55,3 |
| B033-1_B | Nieuwbouw - blok B | 132963,39 | 394972,13 | 4,50 | -- | -- | 46,3 | 56,3 |
| B033-1_C | Nieuwbouw - blok B | 132963,39 | 394972,13 | 7,50 | -- | -- | 47,8 | 57,8 |
| B033-2_A | Nieuwbouw - blok B | 132975,49 | 394972,36 | 1,50 | -- | -- | 40,5 | 50,5 |
| B033-2_B | Nieuwbouw - blok B | 132975,49 | 394972,36 | 4,50 | -- | -- | 40,4 | 50,4 |
| B033-2_C | Nieuwbouw - blok B | 132975,49 | 394972,36 | 7,50 | -- | -- | 36,7 | 46,7 |
| B033-3_A | Nieuwbouw - blok B | 132969,09 | 394975,69 | 1,50 | -- | -- | 41,5 | 51,5 |
| B033-3_B | Nieuwbouw - blok B | 132969,09 | 394975,69 | 4,50 | -- | -- | 41,7 | 51,7 |
| B033-3_C | Nieuwbouw - blok B | 132969,09 | 394975,69 | 7,50 | -- | -- | 42,2 | 52,2 |
| B033-4_A | Nieuwbouw - blok B | 132966,88 | 394969,11 | 1,50 | -- | -- | 46,5 | 56,5 |
| B033-4_B | Nieuwbouw - blok B | 132966,88 | 394969,11 | 4,50 | -- | -- | 47,0 | 57,0 |
| B033-4_C | Nieuwbouw - blok B | 132966,88 | 394969,11 | 7,50 | -- | -- | 47,8 | 57,8 |
| C034-1_A | Nieuwbouw - blok C | 132993,53 | 394893,77 | 1,50 | -- | -- | 39,0 | 49,0 |
| C034-1_B | Nieuwbouw - blok C | 132993,53 | 394893,77 | 4,50 | -- | -- | 39,0 | 49,0 |
| C034-1_C | Nieuwbouw - blok C | 132993,53 | 394893,77 | 7,50 | -- | -- | 40,1 | 50,1 |
| C034-2_A | Nieuwbouw - blok C | 132993,36 | 394883,82 | 1,50 | -- | -- | 42,9 | 52,9 |
| C034-2_B | Nieuwbouw - blok C | 132993,36 | 394883,82 | 4,50 | -- | -- | 45,7 | 55,7 |
| C034-2_C | Nieuwbouw - blok C | 132993,36 | 394883,82 | 7,50 | -- | -- | 47,0 | 57,0 |
| C034-3_A | Nieuwbouw - blok C | 132990,35 | 394888,77 | 1,50 | -- | -- | 38,5 | 48,5 |
| C034-3_B | Nieuwbouw - blok C | 132990,35 | 394888,77 | 4,50 | -- | -- | 40,4 | 50,4 |
| C034-3_C | Nieuwbouw - blok C | 132990,35 | 394888,77 | 7,50 | -- | -- | 42,6 | 52,6 |
| C035-1_A | Nieuwbouw - blok C | 132999,62 | 394893,77 | 1,50 | -- | -- | 39,5 | 49,5 |
| C035-1_B | Nieuwbouw - blok C | 132999,62 | 394893,77 | 4,50 | -- | -- | 39,5 | 49,5 |
| C035-1_C | Nieuwbouw - blok C | 132999,62 | 394893,77 | 7,50 | -- | -- | 38,5 | 48,5 |
| C035-2_A | Nieuwbouw - blok C | 132999,40 | 394883,81 | 1,50 | -- | -- | 43,7 | 53,7 |
| C035-2_B | Nieuwbouw - blok C | 132999,40 | 394883,81 | 4,50 | -- | -- | 45,5 | 55,5 |
| C035-2_C | Nieuwbouw - blok C | 132999,40 | 394883,81 | 7,50 | -- | -- | 46,8 | 56,8 |
| C035-3_A | Nieuwbouw - blok C | 133002,62 | 394889,11 | 1,50 | -- | -- | 35,3 | 45,3 |
| C035-3_B | Nieuwbouw - blok C | 133002,62 | 394889,11 | 4,50 | -- | -- | 39,2 | 49,2 |
| C035-3_C | Nieuwbouw - blok C | 133002,62 | 394889,11 | 7,50 | -- | -- | 39,2 | 49,2 |
| C036-1_A | Nieuwbouw - blok C | 133026,19 | 394887,51 | 1,50 | -- | -- | 35,3 | 45,3 |
| C036-1_B | Nieuwbouw - blok C | 133026,19 | 394887,51 | 4,50 | -- | -- | 36,4 | 46,4 |
| C036-2_A | Nieuwbouw - blok C | 133004,29 | 394887,06 | 1,50 | -- | -- | 34,9 | 44,9 |
| C036-3_A | Nieuwbouw - blok C | 133010,23 | 394891,60 | 1,50 | -- | -- | 37,4 | 47,4 |
| C036-4_A | Nieuwbouw - blok C | 133012,21 | 394883,96 | 1,50 | -- | -- | 45,1 | 55,1 |
| C036-5_A | Nieuwbouw - blok C | 133020,60 | 394886,53 | 4,50 | -- | -- | 39,8 | 49,8 |
| C036-5_A | Nieuwbouw - blok C | 133023,17 | 394891,71 | 1,50 | -- | -- | 39,5 | 49,5 |
| C036-5_B | Nieuwbouw - blok C | 133023,17 | 394891,71 | 4,50 | -- | -- | 39,5 | 49,5 |
| C037-1_A | Nieuwbouw - blok C | 133026,26 | 394881,08 | 1,50 | -- | -- | 35,0 | 45,0 |
| C037-1_B | Nieuwbouw - blok C | 133026,26 | 394881,08 | 4,50 | -- | -- | 35,6 | 45,6 |
| C037-1_C | Nieuwbouw - blok C | 133026,26 | 394881,08 | 7,50 | -- | -- | 37,5 | 47,5 |
| C037-2_A | Nieuwbouw - blok C | 133016,33 | 394880,95 | 1,50 | -- | -- | 42,5 | 52,5 |
| C037-2_B | Nieuwbouw - blok C | 133016,33 | 394880,95 | 4,50 | -- | -- | 42,5 | 52,5 |
| C037-2_C | Nieuwbouw - blok C | 133016,33 | 394880,95 | 7,50 | -- | -- | 44,1 | 54,1 |
| C038-1_A | Nieuwbouw - blok C | 133026,31 | 394875,21 | 1,50 | -- | -- | 34,8 | 44,8 |
| C038-1_B | Nieuwbouw - blok C | 133026,31 | 394875,21 | 4,50 | -- | -- | 35,1 | 45,1 |
| C038-1_C | Nieuwbouw - blok C | 133026,31 | 394875,21 | 7,50 | -- | -- | 37,2 | 47,2 |
| C038-2_A | Nieuwbouw - blok C | 133016,37 | 394875,56 | 1,50 | -- | -- | 39,2 | 49,2 |
| C038-2_B | Nieuwbouw - blok C | 133016,37 | 394875,56 | 4,50 | -- | -- | 39,8 | 49,8 |
| C038-2_C | Nieuwbouw - blok C | 133016,37 | 394875,56 | 7,50 | -- | -- | 43,4 | 53,4 |
| C039-1_A | Nieuwbouw - blok C | 133026,38 | 394868,86 | 1,50 | -- | -- | 34,9 | 44,9 |
| C039-1_B | Nieuwbouw - blok C | 133026,38 | 394868,86 | 4,50 | -- | -- | 35,2 | 45,2 |

Alle getoonde dB-waarden zijn A-gewogen

Rapport: Resultatentabel
Model: WII - kazerne IBS LAr,LT ontwerpwijziging
LAeq totaalresultaten voor toetspunten
Groep: podium zuid
Groepsreductie: Nee

| Naam Toetspunt | Omschrijving | X | Y | Hoogte | Dag | Avond | Nacht | Etmaal |
|---|---|---|---|---|---|---|---|---|
| C039-1_C | Nieuwbouw - blok C | 133026,38 | 394868,86 | 7,50 | -- | -- | 37,3 | 47,3 |
| C039-2_A | Nieuwbouw - blok C | 133016,42 | 394868,95 | 1,50 | -- | -- | 41,6 | 51,6 |
| C039-2_B | Nieuwbouw - blok C | 133016,42 | 394868,95 | 4,50 | -- | -- | 41,8 | 51,8 |
| C039-2_C | Nieuwbouw - blok C | 133016,42 | 394868,95 | 7,50 | -- | -- | 44,2 | 54,2 |
| C040-1_A | Nieuwbouw - blok C | 133026,43 | 394863,03 | 1,50 | -- | -- | 36,0 | 46,0 |
| C040-1_B | Nieuwbouw - blok C | 133026,43 | 394863,03 | 4,50 | -- | -- | 36,2 | 46,2 |
| C040-1_C | Nieuwbouw - blok C | 133026,43 | 394863,03 | 7,50 | -- | -- | 37,9 | 47,9 |
| C040-2_A | Nieuwbouw - blok C | 133016,47 | 394862,99 | 1,50 | -- | -- | 44,0 | 54,0 |
| C040-2_B | Nieuwbouw - blok C | 133016,47 | 394862,99 | 4,50 | -- | -- | 44,3 | 54,3 |
| C040-2_C | Nieuwbouw - blok C | 133016,47 | 394862,99 | 7,50 | -- | -- | 45,5 | 55,5 |
| C041-1_A | Nieuwbouw - blok C | 133025,39 | 394857,07 | 1,50 | -- | -- | 39,5 | 49,5 |
| C041-1_B | Nieuwbouw - blok C | 133025,39 | 394857,07 | 4,50 | -- | -- | 39,5 | 49,5 |
| C041-1_C | Nieuwbouw - blok C | 133025,39 | 394857,07 | 7,50 | -- | -- | 36,9 | 46,9 |
| C041-2_A | Nieuwbouw - blok C | 133015,12 | 394857,21 | 1,50 | -- | -- | 44,0 | 54,0 |
| C041-2_B | Nieuwbouw - blok C | 133015,12 | 394857,21 | 4,50 | -- | -- | 44,3 | 54,3 |
| C041-2_C | Nieuwbouw - blok C | 133015,12 | 394857,21 | 7,50 | -- | -- | 45,6 | 55,6 |
| C042-1_A | Nieuwbouw - blok C | 133025,34 | 394852,07 | 1,50 | -- | -- | 39,2 | 49,2 |
| C042-1_B | Nieuwbouw - blok C | 133025,34 | 394852,07 | 4,50 | -- | -- | 39,4 | 49,4 |
| C042-1_C | Nieuwbouw - blok C | 133025,34 | 394852,07 | 7,50 | -- | -- | 37,6 | 47,6 |
| C042-2_A | Nieuwbouw - blok C | 133015,15 | 394851,89 | 1,50 | -- | -- | 44,1 | 54,1 |
| C042-2_B | Nieuwbouw - blok C | 133015,15 | 394851,89 | 4,50 | -- | -- | 44,3 | 54,3 |
| C042-2_C | Nieuwbouw - blok C | 133015,15 | 394851,89 | 7,50 | -- | -- | 45,6 | 55,6 |
| C043-1_A | Nieuwbouw - blok C | 133025,29 | 394846,67 | 1,50 | -- | -- | 38,1 | 48,1 |
| C043-1_B | Nieuwbouw - blok C | 133025,29 | 394846,67 | 4,50 | -- | -- | 38,0 | 48,0 |
| C043-1_C | Nieuwbouw - blok C | 133025,29 | 394846,67 | 7,50 | -- | -- | 39,1 | 49,1 |
| C043-2_A | Nieuwbouw - blok C | 133015,19 | 394846,32 | 1,50 | -- | -- | 44,1 | 54,1 |
| C043-2_B | Nieuwbouw - blok C | 133015,19 | 394846,32 | 4,50 | -- | -- | 44,3 | 54,3 |
| C043-2_C | Nieuwbouw - blok C | 133015,19 | 394846,32 | 7,50 | -- | -- | 45,6 | 55,6 |
| C044-1_A | Nieuwbouw - blok C | 133025,24 | 394841,02 | 1,50 | -- | -- | 38,1 | 48,1 |
| C044-1_B | Nieuwbouw - blok C | 133025,24 | 394841,02 | 4,50 | -- | -- | 38,6 | 48,6 |
| C044-1_C | Nieuwbouw - blok C | 133025,24 | 394841,02 | 7,50 | -- | -- | 38,9 | 48,9 |
| C044-2_A | Nieuwbouw - blok C | 133015,22 | 394840,71 | 1,50 | -- | -- | 43,5 | 53,5 |
| C044-2_B | Nieuwbouw - blok C | 133015,22 | 394840,71 | 4,50 | -- | -- | 43,8 | 53,8 |
| C044-2_C | Nieuwbouw - blok C | 133015,22 | 394840,71 | 7,50 | -- | -- | 45,2 | 55,2 |
| C044-3_A | Nieuwbouw - blok C | 133020,42 | 394838,25 | 1,50 | -- | -- | 38,2 | 48,2 |
| C044-3_B | Nieuwbouw - blok C | 133020,42 | 394838,25 | 4,50 | -- | -- | 38,1 | 48,1 |
| C044-3_C | Nieuwbouw - blok C | 133020,42 | 394838,25 | 7,50 | -- | -- | 39,4 | 49,4 |
| C045-1_A | Nieuwbouw - blok C | 133021,48 | 394814,66 | 1,50 | -- | -- | 41,2 | 51,2 |
| C045-1_B | Nieuwbouw - blok C | 133021,48 | 394814,66 | 4,50 | -- | -- | 34,8 | 44,8 |
| C045-2_A | Nieuwbouw - blok C | 133021,46 | 394836,56 | 1,50 | -- | -- | 42,1 | 52,1 |
| C045-3_A | Nieuwbouw - blok C | 133017,56 | 394830,13 | 1,50 | -- | -- | 42,1 | 52,1 |
| C045-4_A | Nieuwbouw - blok C | 133025,18 | 394818,49 | 1,50 | -- | -- | 37,0 | 47,0 |
| C045-4_B | Nieuwbouw - blok C | 133025,18 | 394818,49 | 4,50 | -- | -- | 34,2 | 44,2 |
| C045-5_A | Nieuwbouw - blok C | 133025,12 | 394830,67 | 1,50 | -- | -- | 37,7 | 47,7 |
| C045-6_A | Nieuwbouw - blok C | 133020,60 | 394820,50 | 4,50 | -- | -- | 34,6 | 44,6 |
| C046-1_A | Nieuwbouw - blok C | 133014,83 | 394814,61 | 1,50 | -- | -- | 41,4 | 51,4 |
| C046-1_B | Nieuwbouw - blok C | 133014,83 | 394814,61 | 4,50 | -- | -- | 35,2 | 45,2 |
| C046-1_C | Nieuwbouw - blok C | 133014,83 | 394814,61 | 7,50 | -- | -- | 35,8 | 45,8 |
| C046-2_A | Nieuwbouw - blok C | 133014,83 | 394824,51 | 1,50 | -- | -- | 44,6 | 54,6 |
| C046-2_B | Nieuwbouw - blok C | 133014,83 | 394824,51 | 4,50 | -- | -- | 42,9 | 52,9 |
| C046-2_C | Nieuwbouw - blok C | 133014,83 | 394824,51 | 7,50 | -- | -- | 44,8 | 54,8 |
| C046-3_A | Nieuwbouw - blok C | 133017,89 | 394821,83 | 4,50 | -- | -- | 34,2 | 44,2 |
| C046-3_B | Nieuwbouw - blok C | 133017,89 | 394821,83 | 7,50 | -- | -- | 34,7 | 44,7 |
| C047-1_A | Nieuwbouw - blok C | 133009,67 | 394814,57 | 1,50 | -- | -- | 41,6 | 51,6 |
| C047-1_B | Nieuwbouw - blok C | 133009,67 | 394814,57 | 4,50 | -- | -- | 35,6 | 45,6 |
| C047-1_C | Nieuwbouw - blok C | 133009,67 | 394814,57 | 7,50 | -- | -- | 36,2 | 46,2 |
| C047-2_A | Nieuwbouw - blok C | 133009,48 | 394824,47 | 1,50 | -- | -- | 43,1 | 53,1 |
| C047-2_B | Nieuwbouw - blok C | 133009,48 | 394824,47 | 4,50 | -- | -- | 40,6 | 50,6 |
| C047-2_C | Nieuwbouw - blok C | 133009,48 | 394824,47 | 7,50 | -- | -- | 43,3 | 53,3 |

Alle getoonde dB-waarden zijn A-gewogen

Rapport: Resultatentabel
Model: WII - kazerne IBS LAr,LT ontwerpwijziging
LAeq totaalresultaten voor toetspunten
Groep: podium zuid
Groepsreductie: Nee

| Naam Toetspunt | Omschrijving | X | Y | Hoogte | Dag | Avond | Nacht | Etmaal |
|---|---|---|---|---|---|---|---|---|
| C048-1_A | Nieuwbouw - blok C | 133003,93 | 394814,52 | 1,50 | -- | -- | 41,7 | 51,7 |
| C048-1_B | Nieuwbouw - blok C | 133003,93 | 394814,52 | 4,50 | -- | -- | 36,7 | 46,7 |
| C048-1_C | Nieuwbouw - blok C | 133003,93 | 394814,52 | 7,50 | -- | -- | 37,4 | 47,4 |
| C048-2_A | Nieuwbouw - blok C | 133004,13 | 394824,43 | 1,50 | -- | -- | 42,4 | 52,4 |
| C048-2_B | Nieuwbouw - blok C | 133004,13 | 394824,43 | 4,50 | -- | -- | 39,4 | 49,4 |
| C048-2_C | Nieuwbouw - blok C | 133004,13 | 394824,43 | 7,50 | -- | -- | 42,4 | 52,4 |
| C049-1_A | Nieuwbouw - blok C | 132999,03 | 394814,49 | 1,50 | -- | -- | 42,3 | 52,3 |
| C049-1_B | Nieuwbouw - blok C | 132999,03 | 394814,49 | 4,50 | -- | -- | 38,1 | 48,1 |
| C049-1_C | Nieuwbouw - blok C | 132999,03 | 394814,49 | 7,50 | -- | -- | 39,0 | 49,0 |
| C049-2_A | Nieuwbouw - blok C | 132998,65 | 394824,39 | 1,50 | -- | -- | 41,8 | 51,8 |
| C049-2_B | Nieuwbouw - blok C | 132998,65 | 394824,39 | 4,50 | -- | -- | 38,0 | 48,0 |
| C049-2_C | Nieuwbouw - blok C | 132998,65 | 394824,39 | 7,50 | -- | -- | 41,3 | 51,3 |
| C049-3_A | Nieuwbouw - blok C | 132995,92 | 394819,82 | 1,50 | -- | -- | 36,6 | 46,6 |
| C049-3_B | Nieuwbouw - blok C | 132995,92 | 394819,82 | 4,50 | -- | -- | 37,0 | 47,0 |
| C049-3_C | Nieuwbouw - blok C | 132995,92 | 394819,82 | 7,50 | -- | -- | 40,3 | 50,3 |
| C050-1_A | Nieuwbouw - blok C | 132972,25 | 394820,15 | 1,50 | -- | -- | 44,5 | 54,5 |
| C050-1_B | Nieuwbouw - blok C | 132972,25 | 394820,15 | 4,50 | -- | -- | 45,9 | 55,9 |
| C050-1_C | Nieuwbouw - blok C | 132972,25 | 394820,15 | 7,50 | -- | -- | 47,4 | 57,4 |
| C050-2_A | Nieuwbouw - blok C | 132984,70 | 394820,34 | 1,50 | -- | -- | 40,8 | 50,8 |
| C050-2_B | Nieuwbouw - blok C | 132984,70 | 394820,34 | 4,50 | -- | -- | 41,0 | 51,0 |
| C050-2_C | Nieuwbouw - blok C | 132984,70 | 394820,34 | 7,50 | -- | -- | 42,2 | 52,2 |
| C050-3_A | Nieuwbouw - blok C | 132978,21 | 394817,05 | 1,50 | -- | -- | 40,8 | 50,8 |
| C050-3_B | Nieuwbouw - blok C | 132978,21 | 394817,05 | 4,50 | -- | -- | 40,8 | 50,8 |
| C050-3_C | Nieuwbouw - blok C | 132978,21 | 394817,05 | 7,50 | -- | -- | 41,5 | 51,5 |
| C051-1_A | Nieuwbouw - blok C | 132971,92 | 394825,83 | 1,50 | -- | -- | 44,5 | 54,5 |
| C051-1_B | Nieuwbouw - blok C | 132971,92 | 394825,83 | 4,50 | -- | -- | 45,9 | 55,9 |
| C051-1_C | Nieuwbouw - blok C | 132971,92 | 394825,83 | 7,50 | -- | -- | 47,5 | 57,5 |
| C051-2_A | Nieuwbouw - blok C | 132984,34 | 394826,37 | 1,50 | -- | -- | 40,4 | 50,4 |
| C051-2_B | Nieuwbouw - blok C | 132984,34 | 394826,37 | 4,50 | -- | -- | 40,4 | 50,4 |
| C051-2_C | Nieuwbouw - blok C | 132984,34 | 394826,37 | 7,50 | -- | -- | 41,0 | 51,0 |
| C051-3_A | Nieuwbouw - blok C | 132975,00 | 394829,43 | 1,50 | -- | -- | 46,2 | 56,2 |
| C051-3_B | Nieuwbouw - blok C | 132975,00 | 394829,43 | 4,50 | -- | -- | 45,7 | 55,7 |
| C051-3_C | Nieuwbouw - blok C | 132975,00 | 394829,43 | 7,50 | -- | -- | 47,3 | 57,3 |
| C052-1_A | Nieuwbouw - blok C | 132971,13 | 394838,82 | 1,50 | -- | -- | 44,6 | 54,6 |
| C052-1_B | Nieuwbouw - blok C | 132971,13 | 394838,82 | 4,50 | -- | -- | 46,0 | 56,0 |
| C052-1_C | Nieuwbouw - blok C | 132971,13 | 394838,82 | 7,50 | -- | -- | 47,5 | 57,5 |
| C052-2_A | Nieuwbouw - blok C | 132983,60 | 394838,99 | 1,50 | -- | -- | 43,0 | 53,0 |
| C052-2_B | Nieuwbouw - blok C | 132983,60 | 394838,99 | 4,50 | -- | -- | 43,0 | 53,0 |
| C052-2_C | Nieuwbouw - blok C | 132983,60 | 394838,99 | 7,50 | -- | -- | 41,2 | 51,2 |
| C052-3_A | Nieuwbouw - blok C | 132975,09 | 394835,77 | 1,50 | -- | -- | 40,4 | 50,4 |
| C052-3_B | Nieuwbouw - blok C | 132975,09 | 394835,77 | 4,50 | -- | -- | 42,0 | 52,0 |
| C052-3_C | Nieuwbouw - blok C | 132975,09 | 394835,77 | 7,50 | -- | -- | 42,4 | 52,4 |
| C052-4_A | Nieuwbouw - blok C | 132976,72 | 394842,39 | 1,50 | -- | -- | 45,6 | 55,6 |
| C052-4_B | Nieuwbouw - blok C | 132976,72 | 394842,39 | 4,50 | -- | -- | 46,6 | 56,6 |
| C052-4_C | Nieuwbouw - blok C | 132976,72 | 394842,39 | 7,50 | -- | -- | 47,2 | 57,2 |
| C053-1_A | Nieuwbouw - blok C | 132969,53 | 394869,39 | 1,50 | -- | -- | 44,6 | 54,6 |
| C053-1_B | Nieuwbouw - blok C | 132969,53 | 394869,39 | 4,50 | -- | -- | 46,0 | 56,0 |
| C053-1_C | Nieuwbouw - blok C | 132969,53 | 394869,39 | 7,50 | -- | -- | 47,6 | 57,6 |
| C053-2_A | Nieuwbouw - blok C | 132981,82 | 394869,80 | 1,50 | -- | -- | 43,1 | 53,1 |
| C053-2_B | Nieuwbouw - blok C | 132981,82 | 394869,80 | 4,50 | -- | -- | 43,1 | 53,1 |
| C053-2_C | Nieuwbouw - blok C | 132981,82 | 394869,80 | 7,50 | -- | -- | 41,4 | 51,4 |
| C053-3_A | Nieuwbouw - blok C | 132975,81 | 394866,35 | 1,50 | -- | -- | 44,8 | 54,8 |
| C053-3_B | Nieuwbouw - blok C | 132975,81 | 394866,35 | 4,50 | -- | -- | 45,2 | 55,2 |
| C053-3_C | Nieuwbouw - blok C | 132975,81 | 394866,35 | 7,50 | -- | -- | 45,1 | 55,1 |
| C054-1_A | Nieuwbouw - blok C | 132969,09 | 394875,19 | 1,50 | -- | -- | 44,6 | 54,6 |
| C054-1_B | Nieuwbouw - blok C | 132969,09 | 394875,19 | 4,50 | -- | -- | 46,0 | 56,0 |
| C054-1_C | Nieuwbouw - blok C | 132969,09 | 394875,19 | 7,50 | -- | -- | 47,5 | 57,5 |
| C054-2_A | Nieuwbouw - blok C | 132981,43 | 394875,93 | 1,50 | -- | -- | 43,0 | 53,0 |
| C054-2_B | Nieuwbouw - blok C | 132981,43 | 394875,93 | 4,50 | -- | -- | 43,1 | 53,1 |

Alle getoonde dB-waarden zijn A-gewogen

Rapport: Resultatentabel
Model: WII - kazerne IBS LAr,LT ontwerpwijziging
LAeq totaalresultaten voor toetspunten
Groep: podium zuid
Groepsreductie: Nee

| Naam Toetspunt | Omschrijving | X | Y | Hoogte | Dag | Avond | Nacht | Etmaal |
|---|---|---|---|---|---|---|---|---|
| C054-2_C | Nieuwbouw - blok C | 132981,43 | 394875,93 | 7,50 | -- | -- | 41,4 | 51,4 |
| C054-3_A | Nieuwbouw - blok C | 132971,99 | 394878,62 | 1,50 | -- | -- | 43,8 | 53,8 |
| C054-3_B | Nieuwbouw - blok C | 132971,99 | 394878,62 | 4,50 | -- | -- | 45,2 | 55,2 |
| C054-3_C | Nieuwbouw - blok C | 132971,99 | 394878,62 | 7,50 | -- | -- | 46,8 | 56,8 |
| C055-1_A | Nieuwbouw - blok D | 132968,36 | 394888,47 | 1,50 | -- | -- | 44,5 | 54,5 |
| C055-1_B | Nieuwbouw - blok D | 132968,36 | 394888,47 | 4,50 | -- | -- | 45,9 | 55,9 |
| C055-1_C | Nieuwbouw - blok D | 132968,36 | 394888,47 | 7,50 | -- | -- | 47,5 | 57,5 |
| C055-2_A | Nieuwbouw - blok D | 132980,59 | 394889,45 | 1,50 | -- | -- | 41,7 | 51,7 |
| C055-2_B | Nieuwbouw - blok D | 132980,59 | 394889,45 | 4,50 | -- | -- | 42,2 | 52,2 |
| C055-2_C | Nieuwbouw - blok D | 132980,59 | 394889,45 | 7,50 | -- | -- | 43,3 | 53,3 |
| C055-3_A | Nieuwbouw - blok D | 132972,54 | 394885,18 | 1,50 | -- | -- | 46,2 | 56,2 |
| C055-3_B | Nieuwbouw - blok D | 132972,54 | 394885,18 | 4,50 | -- | -- | 47,2 | 57,2 |
| C055-3_C | Nieuwbouw - blok D | 132972,54 | 394885,18 | 7,50 | -- | -- | 48,3 | 58,3 |
| C055-4_A | Nieuwbouw - blok D | 132974,07 | 394891,72 | 1,50 | -- | -- | 42,0 | 52,0 |
| C055-4_B | Nieuwbouw - blok D | 132974,07 | 394891,72 | 4,50 | -- | -- | 43,1 | 53,1 |
| C055-4_C | Nieuwbouw - blok D | 132974,07 | 394891,72 | 7,50 | -- | -- | 44,4 | 54,4 |
| D056-1_A | Nieuwbouw - blok D | 132979,08 | 394807,77 | 1,50 | -- | -- | 44,5 | 54,5 |
| D056-1_B | Nieuwbouw - blok D | 132979,08 | 394807,77 | 4,50 | -- | -- | 45,6 | 55,6 |
| D056-2_A | Nieuwbouw - blok D | 132980,16 | 394800,99 | 1,50 | -- | -- | 40,2 | 50,2 |
| D056-2_B | Nieuwbouw - blok D | 132980,16 | 394800,99 | 4,50 | -- | -- | 40,3 | 50,3 |
| D056-3_A | Nieuwbouw - blok D | 132974,89 | 394805,84 | 1,50 | -- | -- | 44,5 | 54,5 |
| D056-3_B | Nieuwbouw - blok D | 132974,89 | 394805,84 | 4,50 | -- | -- | 45,7 | 55,7 |
| D057-1_A | Nieuwbouw - blok D | 132971,24 | 394800,29 | 1,50 | -- | -- | 45,5 | 55,5 |
| D057-1_B | Nieuwbouw - blok D | 132971,24 | 394800,29 | 4,50 | -- | -- | 45,8 | 55,8 |
| D057-2_A | Nieuwbouw - blok D | 132978,09 | 394799,68 | 1,50 | -- | -- | 40,2 | 50,2 |
| D057-2_B | Nieuwbouw - blok D | 132978,09 | 394799,68 | 4,50 | -- | -- | 40,4 | 50,4 |
| D057-3_A | Nieuwbouw - blok D | 132974,12 | 394804,12 | 1,50 | -- | -- | 46,0 | 56,0 |
| D057-3_B | Nieuwbouw - blok D | 132974,12 | 394804,12 | 4,50 | -- | -- | 47,2 | 57,2 |
| D058-1_A | Nieuwbouw - blok D | 132971,23 | 394794,39 | 1,50 | -- | -- | 45,5 | 55,5 |
| D058-1_B | Nieuwbouw - blok D | 132971,23 | 394794,39 | 4,50 | -- | -- | 45,6 | 55,6 |
| D058-2_A | Nieuwbouw - blok D | 132978,04 | 394794,49 | 1,50 | -- | -- | 40,5 | 50,5 |
| D058-2_B | Nieuwbouw - blok D | 132978,04 | 394794,49 | 4,50 | -- | -- | 41,3 | 51,3 |
| D059-1_A | Nieuwbouw - blok D | 132971,23 | 394787,87 | 1,50 | -- | -- | 45,4 | 55,4 |
| D059-1_B | Nieuwbouw - blok D | 132971,23 | 394787,87 | 4,50 | -- | -- | 45,4 | 55,4 |
| D059-2_A | Nieuwbouw - blok D | 132977,98 | 394787,96 | 1,50 | -- | -- | 40,4 | 50,4 |
| D059-2_B | Nieuwbouw - blok D | 132977,98 | 394787,96 | 4,50 | -- | -- | 41,2 | 51,2 |
| D059-3_A | Nieuwbouw - blok D | 132974,90 | 394784,58 | 1,50 | -- | -- | 42,7 | 52,7 |
| D059-3_B | Nieuwbouw - blok D | 132974,90 | 394784,58 | 4,50 | -- | -- | 40,4 | 50,4 |
| D060-1_A | Nieuwbouw - blok D | 132987,20 | 394807,73 | 1,50 | -- | -- | 44,5 | 54,5 |
| D060-1_B | Nieuwbouw - blok D | 132987,20 | 394807,73 | 4,50 | -- | -- | 45,3 | 55,3 |
| D060-2_A | Nieuwbouw - blok D | 132985,93 | 394801,02 | 1,50 | -- | -- | 40,1 | 50,1 |
| D060-2_B | Nieuwbouw - blok D | 132985,93 | 394801,02 | 4,50 | -- | -- | 40,1 | 50,1 |
| D060-3_A | Nieuwbouw - blok D | 132994,71 | 394805,78 | 1,50 | -- | -- | 35,2 | 45,2 |
| D060-3_B | Nieuwbouw - blok D | 132994,71 | 394805,78 | 4,50 | -- | -- | 35,4 | 45,4 |
| D061-1_A | Nieuwbouw - blok D | 132994,73 | 394800,10 | 1,50 | -- | -- | 35,0 | 45,0 |
| D061-1_B | Nieuwbouw - blok D | 132994,73 | 394800,10 | 4,50 | -- | -- | 35,1 | 45,1 |
| D061-2_A | Nieuwbouw - blok D | 132987,90 | 394799,97 | 1,50 | -- | -- | 40,2 | 50,2 |
| D061-2_B | Nieuwbouw - blok D | 132987,90 | 394799,97 | 4,50 | -- | -- | 40,5 | 50,5 |
| D062-1_A | Nieuwbouw - blok D | 132994,73 | 394794,29 | 1,50 | -- | -- | 35,1 | 45,1 |
| D062-1_B | Nieuwbouw - blok D | 132994,73 | 394794,29 | 4,50 | -- | -- | 35,0 | 45,0 |
| D062-2_A | Nieuwbouw - blok D | 132987,93 | 394794,62 | 1,50 | -- | -- | 40,2 | 50,2 |
| D062-2_B | Nieuwbouw - blok D | 132987,93 | 394794,62 | 4,50 | -- | -- | 41,3 | 51,3 |
| D063-1_A | Nieuwbouw - blok D | 132994,73 | 394788,55 | 1,50 | -- | -- | 39,3 | 49,3 |
| D063-1_B | Nieuwbouw - blok D | 132994,73 | 394788,55 | 4,50 | -- | -- | 35,0 | 45,0 |
| D063-2_A | Nieuwbouw - blok D | 132987,96 | 394789,75 | 1,50 | -- | -- | 40,1 | 50,1 |
| D063-2_B | Nieuwbouw - blok D | 132987,96 | 394789,75 | 4,50 | -- | -- | 41,2 | 51,2 |
| D063-3_A | Nieuwbouw - blok D | 132991,61 | 394784,60 | 1,50 | -- | -- | 42,1 | 52,1 |
| D063-3_B | Nieuwbouw - blok D | 132991,61 | 394784,60 | 4,50 | -- | -- | 42,2 | 52,2 |
| D064-1_A | Nieuwbouw - blok D | 133019,68 | 394787,25 | 1,50 | -- | -- | 40,9 | 50,9 |

Alle getoonde dB-waarden zijn A-gewogen

Rapport: Resultatentabel
Model: WII - kazerne IBS LAr,LT ontwerpwijziging
LAeq totaalresultaten voor toetspunten
Groep: podium zuid
Groepsreductie: Nee

| Naam Toetspunt | Omschrijving | X | Y | Hoogte | Dag | Avond | Nacht | Etmaal |
|---|---|---|---|---|---|---|---|---|
| D064-1_B | Nieuwbouw - blok D | 133019,68 | 394787,25 | 4,50 | -- | -- | 41,2 | 51,2 |
| D064-2_A | Nieuwbouw - blok D | 133020,18 | 394780,59 | 1,50 | -- | -- | 34,0 | 44,0 |
| D064-2_B | Nieuwbouw - blok D | 133020,18 | 394780,59 | 4,50 | -- | -- | 34,1 | 44,1 |
| D064-3_A | Nieuwbouw - blok D | 133016,92 | 394783,96 | 1,50 | -- | -- | 37,3 | 47,3 |
| D064-3_B | Nieuwbouw - blok D | 133016,92 | 394783,96 | 4,50 | -- | -- | 40,6 | 50,6 |
| D065-1_A | Nieuwbouw - blok D | 133026,22 | 394787,30 | 1,50 | -- | -- | 41,3 | 51,3 |
| D065-1_B | Nieuwbouw - blok D | 133026,22 | 394787,30 | 4,50 | -- | -- | 43,8 | 53,8 |
| D065-2_A | Nieuwbouw - blok D | 133025,79 | 394780,59 | 1,50 | -- | -- | 33,8 | 43,8 |
| D065-2_B | Nieuwbouw - blok D | 133025,79 | 394780,59 | 4,50 | -- | -- | 33,9 | 43,9 |
| D066-1_A | Nieuwbouw - blok D | 133032,41 | 394787,34 | 1,50 | -- | -- | 41,6 | 51,6 |
| D066-1_B | Nieuwbouw - blok D | 133032,41 | 394787,34 | 4,50 | -- | -- | 43,7 | 53,7 |
| D066-2_A | Nieuwbouw - blok D | 133031,82 | 394780,59 | 1,50 | -- | -- | 33,7 | 43,7 |
| D066-2_B | Nieuwbouw - blok D | 133031,82 | 394780,59 | 4,50 | -- | -- | 33,8 | 43,8 |
| D066-3_A | Nieuwbouw - blok D | 133036,06 | 394785,54 | 1,50 | -- | -- | 39,7 | 49,7 |
| D066-3_B | Nieuwbouw - blok D | 133036,06 | 394785,54 | 4,50 | -- | -- | 39,9 | 49,9 |
| D067-1_A | Nieuwbouw - blok D | 133039,82 | 394779,52 | 1,50 | -- | -- | 37,7 | 47,7 |
| D067-1_B | Nieuwbouw - blok D | 133039,82 | 394779,52 | 4,50 | -- | -- | 33,7 | 43,7 |
| D067-2_A | Nieuwbouw - blok D | 133033,20 | 394778,52 | 1,50 | -- | -- | 34,2 | 44,2 |
| D067-2_B | Nieuwbouw - blok D | 133033,20 | 394778,52 | 4,50 | -- | -- | 36,0 | 46,0 |
| D067-3_A | Nieuwbouw - blok D | 133038,28 | 394784,13 | 1,50 | -- | -- | 39,6 | 49,6 |
| D067-3_B | Nieuwbouw - blok D | 133038,28 | 394784,13 | 4,50 | -- | -- | 40,0 | 50,0 |
| D068-1_A | Nieuwbouw - blok D | 133039,84 | 394773,47 | 1,50 | -- | -- | 37,8 | 47,8 |
| D068-1_B | Nieuwbouw - blok D | 133039,84 | 394773,47 | 4,50 | -- | -- | 33,6 | 43,6 |
| D068-2_A | Nieuwbouw - blok D | 133033,23 | 394772,95 | 1,50 | -- | -- | 39,9 | 49,9 |
| D068-2_B | Nieuwbouw - blok D | 133033,23 | 394772,95 | 4,50 | -- | -- | 43,2 | 53,2 |
| D069-1_A | Nieuwbouw - blok D | 133039,81 | 394766,96 | 1,50 | -- | -- | 38,1 | 48,1 |
| D069-1_B | Nieuwbouw - blok D | 133039,81 | 394766,96 | 4,50 | -- | -- | 34,6 | 44,6 |
| D069-1_C | Nieuwbouw - blok D | 133039,81 | 394766,96 | 7,50 | -- | -- | 34,9 | 44,9 |
| D069-2_A | Nieuwbouw - blok D | 133029,95 | 394766,71 | 1,50 | -- | -- | 42,9 | 52,9 |
| D069-2_B | Nieuwbouw - blok D | 133029,95 | 394766,71 | 4,50 | -- | -- | 43,4 | 53,4 |
| D069-2_C | Nieuwbouw - blok D | 133029,95 | 394766,71 | 7,50 | -- | -- | 44,2 | 54,2 |
| D069-3_A | Nieuwbouw - blok D | 133031,58 | 394769,56 | 1,50 | -- | -- | 43,3 | 53,3 |
| D069-3_B | Nieuwbouw - blok D | 133031,58 | 394769,56 | 4,50 | -- | -- | 44,8 | 54,8 |
| D069-3_C | Nieuwbouw - blok D | 133031,58 | 394769,56 | 7,50 | -- | -- | 44,2 | 54,2 |
| D070-1_A | Nieuwbouw - blok D | 133039,77 | 394760,52 | 1,50 | -- | -- | 38,8 | 48,8 |
| D070-1_B | Nieuwbouw - blok D | 133039,77 | 394760,52 | 4,50 | -- | -- | 38,9 | 48,9 |
| D070-1_C | Nieuwbouw - blok D | 133039,77 | 394760,52 | 7,50 | -- | -- | 39,1 | 49,1 |
| D070-2_A | Nieuwbouw - blok D | 133030,01 | 394760,43 | 1,50 | -- | -- | 42,8 | 52,8 |
| D070-2_B | Nieuwbouw - blok D | 133030,01 | 394760,43 | 4,50 | -- | -- | 42,4 | 52,4 |
| D070-2_C | Nieuwbouw - blok D | 133030,01 | 394760,43 | 7,50 | -- | -- | 44,0 | 54,0 |
| D070-3_A | Nieuwbouw - blok D | 133034,90 | 394757,40 | 1,50 | -- | -- | 35,0 | 45,0 |
| D070-3_B | Nieuwbouw - blok D | 133034,90 | 394757,40 | 4,50 | -- | -- | 35,0 | 45,0 |
| D070-3_C | Nieuwbouw - blok D | 133034,90 | 394757,40 | 7,50 | -- | -- | 35,2 | 45,2 |
| D071-1_A | Nieuwbouw - blok D | 133036,74 | 394733,53 | 1,50 | -- | -- | 34,0 | 44,0 |
| D071-1_B | Nieuwbouw - blok D | 133036,74 | 394733,53 | 4,50 | -- | -- | 33,5 | 43,5 |
| D071-1_C | Nieuwbouw - blok D | 133036,74 | 394733,53 | 7,50 | -- | -- | 34,2 | 44,2 |
| D071-2_A | Nieuwbouw - blok D | 133036,34 | 394744,62 | 1,50 | -- | -- | 41,5 | 51,5 |
| D071-2_B | Nieuwbouw - blok D | 133036,34 | 394744,62 | 4,50 | -- | -- | 43,2 | 53,2 |
| D071-3_A | Nieuwbouw - blok D | 133039,42 | 394736,96 | 1,50 | -- | -- | 38,1 | 48,1 |
| D071-3_B | Nieuwbouw - blok D | 133039,42 | 394736,96 | 4,50 | -- | -- | 38,2 | 48,2 |
| D071-3_C | Nieuwbouw - blok D | 133039,42 | 394736,96 | 7,50 | -- | -- | 39,3 | 49,3 |
| D071-4_A | Nieuwbouw - blok D | 133033,23 | 394736,78 | 1,50 | -- | -- | 32,6 | 42,6 |
| D071-4_B | Nieuwbouw - blok D | 133033,23 | 394736,78 | 4,50 | -- | -- | 33,7 | 43,7 |
| D071-4_C | Nieuwbouw - blok D | 133033,23 | 394736,78 | 7,50 | -- | -- | 36,2 | 46,2 |
| D071-5_A | Nieuwbouw - blok D | 133036,39 | 394742,28 | 7,50 | -- | -- | 44,3 | 54,3 |
| D072-1_A | Nieuwbouw - blok D | 133026,96 | 394733,46 | 1,50 | -- | -- | 34,2 | 44,2 |
| D072-1_B | Nieuwbouw - blok D | 133026,96 | 394733,46 | 4,50 | -- | -- | 33,8 | 43,8 |
| D072-1_C | Nieuwbouw - blok D | 133026,96 | 394733,46 | 7,50 | -- | -- | 34,5 | 44,5 |
| D072-2_A | Nieuwbouw - blok D | 133026,55 | 394744,58 | 1,50 | -- | -- | 39,9 | 49,9 |

Alle getoonde dB-waarden zijn A-gewogen

Rapport: Resultatentabel
Model: WII - kazerne IBS LAr,LT ontwerpwijziging
LAeq totaalresultaten voor toetspunten
Groep: podium zuid
Groepsreductie: Nee

| Naam Toetspunt | Omschrijving | X | Y | Hoogte | Dag | Avond | Nacht | Etmaal |
|---|---|---|---|---|---|---|---|---|
| D072-2_B | Nieuwbouw - blok D | 133026,55 | 394744,58 | 4,50 | -- | -- | 40,1 | 50,1 |
| D072-3_A | Nieuwbouw - blok D | 133029,67 | 394736,76 | 1,50 | -- | -- | 33,7 | 43,7 |
| D072-3_B | Nieuwbouw - blok D | 133029,67 | 394736,76 | 4,50 | -- | -- | 35,0 | 45,0 |
| D072-3_C | Nieuwbouw - blok D | 133029,67 | 394736,76 | 7,50 | -- | -- | 35,8 | 45,8 |
| D072-4_A | Nieuwbouw - blok D | 133023,81 | 394737,19 | 1,50 | -- | -- | 31,8 | 41,8 |
| D072-4_B | Nieuwbouw - blok D | 133023,81 | 394737,19 | 4,50 | -- | -- | 33,9 | 43,9 |
| D072-4_C | Nieuwbouw - blok D | 133023,81 | 394737,19 | 7,50 | -- | -- | 36,8 | 46,8 |
| D072-5_A | Nieuwbouw - blok D | 133026,62 | 394742,25 | 7,50 | -- | -- | 44,7 | 54,7 |
| D073-1_A | Nieuwbouw - blok D | 133017,18 | 394733,36 | 1,50 | -- | -- | 40,3 | 50,3 |
| D073-1_B | Nieuwbouw - blok D | 133017,18 | 394733,36 | 4,50 | -- | -- | 34,2 | 44,2 |
| D073-1_C | Nieuwbouw - blok D | 133017,18 | 394733,36 | 7,50 | -- | -- | 34,8 | 44,8 |
| D073-2_A | Nieuwbouw - blok D | 133016,64 | 394744,54 | 1,50 | -- | -- | 40,2 | 50,2 |
| D073-2_B | Nieuwbouw - blok D | 133016,64 | 394744,54 | 4,50 | -- | -- | 40,0 | 50,0 |
| D073-3_A | Nieuwbouw - blok D | 133020,11 | 394736,10 | 1,50 | -- | -- | 34,7 | 44,7 |
| D073-3_B | Nieuwbouw - blok D | 133020,11 | 394736,10 | 4,50 | -- | -- | 35,7 | 45,7 |
| D073-3_C | Nieuwbouw - blok D | 133020,11 | 394736,10 | 7,50 | -- | -- | 35,6 | 45,6 |
| D073-4_A | Nieuwbouw - blok D | 133014,15 | 394736,08 | 1,50 | -- | -- | 32,5 | 42,5 |
| D073-4_B | Nieuwbouw - blok D | 133014,15 | 394736,08 | 4,50 | -- | -- | 33,4 | 43,4 |
| D073-4_C | Nieuwbouw - blok D | 133014,15 | 394736,08 | 7,50 | -- | -- | 36,7 | 46,7 |
| D073-5_A | Nieuwbouw - blok D | 133016,78 | 394742,15 | 7,50 | -- | -- | 42,1 | 52,1 |
| D074-1_A | Nieuwbouw - blok D | 133007,38 | 394733,35 | 1,50 | -- | -- | 40,7 | 50,7 |
| D074-1_B | Nieuwbouw - blok D | 133007,38 | 394733,35 | 4,50 | -- | -- | 35,1 | 45,1 |
| D074-1_C | Nieuwbouw - blok D | 133007,38 | 394733,35 | 7,50 | -- | -- | 35,8 | 45,8 |
| D074-2_A | Nieuwbouw - blok D | 133006,92 | 394744,68 | 1,50 | -- | -- | 41,5 | 51,5 |
| D074-2_B | Nieuwbouw - blok D | 133006,92 | 394744,68 | 4,50 | -- | -- | 41,8 | 51,8 |
| D074-3_A | Nieuwbouw - blok D | 133010,55 | 394736,41 | 1,50 | -- | -- | 33,8 | 43,8 |
| D074-3_B | Nieuwbouw - blok D | 133010,55 | 394736,41 | 4,50 | -- | -- | 34,0 | 44,0 |
| D074-3_C | Nieuwbouw - blok D | 133010,55 | 394736,41 | 7,50 | -- | -- | 36,1 | 46,1 |
| D074-4_A | Nieuwbouw - blok D | 133004,59 | 394736,73 | 1,50 | -- | -- | 33,1 | 43,1 |
| D074-4_B | Nieuwbouw - blok D | 133004,59 | 394736,73 | 4,50 | -- | -- | 35,0 | 45,0 |
| D074-4_C | Nieuwbouw - blok D | 133004,59 | 394736,73 | 7,50 | -- | -- | 37,5 | 47,5 |
| D074-5_A | Nieuwbouw - blok D | 133007,23 | 394742,25 | 7,50 | -- | -- | 42,9 | 52,9 |
| D075-1_A | Nieuwbouw - blok D | 132997,87 | 394733,27 | 1,50 | -- | -- | 41,7 | 51,7 |
| D075-1_B | Nieuwbouw - blok D | 132997,87 | 394733,27 | 4,50 | -- | -- | 34,8 | 44,8 |
| D075-1_C | Nieuwbouw - blok D | 132997,87 | 394733,27 | 7,50 | -- | -- | 35,5 | 45,5 |
| D075-2_A | Nieuwbouw - blok D | 132997,68 | 394744,59 | 1,50 | -- | -- | 45,6 | 55,6 |
| D075-2_B | Nieuwbouw - blok D | 132997,68 | 394744,59 | 4,50 | -- | -- | 45,6 | 55,6 |
| D075-3_A | Nieuwbouw - blok D | 133000,97 | 394736,73 | 1,50 | -- | -- | 35,5 | 45,5 |
| D075-3_B | Nieuwbouw - blok D | 133000,97 | 394736,73 | 4,50 | -- | -- | 36,9 | 46,9 |
| D075-3_C | Nieuwbouw - blok D | 133000,97 | 394736,73 | 7,50 | -- | -- | 38,0 | 48,0 |
| D075-4_A | Nieuwbouw - blok D | 132994,99 | 394736,49 | 1,50 | -- | -- | 39,0 | 49,0 |
| D075-4_B | Nieuwbouw - blok D | 132994,99 | 394736,49 | 4,50 | -- | -- | 39,0 | 49,0 |
| D075-4_C | Nieuwbouw - blok D | 132994,99 | 394736,49 | 7,50 | -- | -- | 40,2 | 50,2 |
| D075-5_A | Nieuwbouw - blok D | 132997,81 | 394742,09 | 7,50 | -- | -- | 44,9 | 54,9 |
| D076-1_A | Nieuwbouw - blok D | 132988,45 | 394733,17 | 1,50 | -- | -- | 39,3 | 49,3 |
| D076-1_B | Nieuwbouw - blok D | 132988,45 | 394733,17 | 4,50 | -- | -- | 39,0 | 49,0 |
| D076-1_C | Nieuwbouw - blok D | 132988,45 | 394733,17 | 7,50 | -- | -- | 39,3 | 49,3 |
| D076-2_A | Nieuwbouw - blok D | 132988,01 | 394744,50 | 1,50 | -- | -- | 45,8 | 55,8 |
| D076-2_B | Nieuwbouw - blok D | 132988,01 | 394744,50 | 4,50 | -- | -- | 45,9 | 55,9 |
| D076-3_A | Nieuwbouw - blok D | 132991,33 | 394736,30 | 1,50 | -- | -- | 39,7 | 49,7 |
| D076-3_B | Nieuwbouw - blok D | 132991,33 | 394736,30 | 4,50 | -- | -- | 39,5 | 49,5 |
| D076-3_C | Nieuwbouw - blok D | 132991,33 | 394736,30 | 7,50 | -- | -- | 40,9 | 50,9 |
| D076-4_A | Nieuwbouw - blok D | 132985,41 | 394736,67 | 1,50 | -- | -- | 43,9 | 53,9 |
| D076-4_B | Nieuwbouw - blok D | 132985,41 | 394736,67 | 4,50 | -- | -- | 43,8 | 53,8 |
| D076-4_C | Nieuwbouw - blok D | 132985,41 | 394736,67 | 7,50 | -- | -- | 42,0 | 52,0 |
| D076-5_A | Nieuwbouw - blok D | 132988,15 | 394741,93 | 7,50 | -- | -- | 45,3 | 55,3 |
| D077-1_A | Nieuwbouw - blok D | 132978,72 | 394733,17 | 1,50 | -- | -- | 41,0 | 51,0 |
| D077-1_B | Nieuwbouw - blok D | 132978,72 | 394733,17 | 4,50 | -- | -- | 40,9 | 50,9 |
| D077-1_C | Nieuwbouw - blok D | 132978,72 | 394733,17 | 7,50 | -- | -- | 39,7 | 49,7 |

Alle getoonde dB-waarden zijn A-gewogen

Rapport: Resultatentabel
Model: WII - kazerne IBS LAr,LT ontwerpwijziging
LAeq totaalresultaten voor toetspunten
Groep: podium zuid
Groepsreductie: Nee

| Naam Toetspunt | Omschrijving | X | Y | Hoogte | Dag | Avond | Nacht | Etmaal |
|---|---|---|---|---|---|---|---|---|
| D077-2_A | Nieuwbouw - blok D | 132977,55 | 394744,37 | 1,50 | -- | -- | 46,0 | 56,0 |
| D077-2_B | Nieuwbouw - blok D | 132977,55 | 394744,37 | 4,50 | -- | -- | 46,1 | 56,1 |
| D077-3_A | Nieuwbouw - blok D | 132981,69 | 394735,87 | 1,50 | -- | -- | 44,1 | 54,1 |
| D077-3_B | Nieuwbouw - blok D | 132981,69 | 394735,87 | 4,50 | -- | -- | 42,8 | 52,8 |
| D077-3_C | Nieuwbouw - blok D | 132981,69 | 394735,87 | 7,50 | -- | -- | 42,2 | 52,2 |
| D077-4_A | Nieuwbouw - blok D | 132974,04 | 394739,77 | 1,50 | -- | -- | 47,0 | 57,0 |
| D077-4_B | Nieuwbouw - blok D | 132974,04 | 394739,77 | 4,50 | -- | -- | 47,7 | 57,7 |
| D077-5_A | Nieuwbouw - blok D | 132978,13 | 394742,12 | 7,50 | -- | -- | 45,7 | 55,7 |
| D077-6_A | Nieuwbouw - blok D | 132975,92 | 394739,66 | 7,50 | -- | -- | 45,7 | 55,7 |
| D078-1_A | Nieuwbouw - blok D | 132973,79 | 394762,45 | 1,50 | -- | -- | 45,3 | 55,3 |
| D078-1_B | Nieuwbouw - blok D | 132973,79 | 394762,45 | 4,50 | -- | -- | 45,4 | 55,4 |
| D078-1_C | Nieuwbouw - blok D | 132973,79 | 394762,45 | 7,50 | -- | -- | 46,1 | 56,1 |
| D078-2_A | Nieuwbouw - blok D | 132986,24 | 394762,27 | 1,50 | -- | -- | 40,6 | 50,6 |
| D078-2_B | Nieuwbouw - blok D | 132986,24 | 394762,27 | 4,50 | -- | -- | 39,9 | 49,9 |
| D078-2_C | Nieuwbouw - blok D | 132986,24 | 394762,27 | 7,50 | -- | -- | 40,2 | 50,2 |
| D078-3_A | Nieuwbouw - blok D | 132979,83 | 394758,67 | 1,50 | -- | -- | 43,1 | 53,1 |
| D078-3_B | Nieuwbouw - blok D | 132979,83 | 394758,67 | 4,50 | -- | -- | 40,2 | 50,2 |
| D078-3_C | Nieuwbouw - blok D | 132979,83 | 394758,67 | 7,50 | -- | -- | 40,5 | 50,5 |
| D078-4_A | Nieuwbouw - blok D | 132977,15 | 394765,04 | 1,50 | -- | -- | 46,5 | 56,5 |
| D078-4_B | Nieuwbouw - blok D | 132977,15 | 394765,04 | 4,50 | -- | -- | 45,1 | 55,1 |
| D078-4_C | Nieuwbouw - blok D | 132977,15 | 394765,04 | 7,50 | -- | -- | 46,0 | 56,0 |
| D079-1_A | Nieuwbouw - blok D | 132973,92 | 394775,50 | 1,50 | -- | -- | 45,9 | 55,9 |
| D079-1_B | Nieuwbouw - blok D | 132973,92 | 394775,50 | 4,50 | -- | -- | 45,2 | 55,2 |
| D079-1_C | Nieuwbouw - blok D | 132973,92 | 394775,50 | 7,50 | -- | -- | 46,3 | 56,3 |
| D079-2_A | Nieuwbouw - blok D | 132986,20 | 394775,00 | 1,50 | -- | -- | 40,6 | 50,6 |
| D079-2_B | Nieuwbouw - blok D | 132986,20 | 394775,00 | 4,50 | -- | -- | 39,9 | 49,9 |
| D079-2_C | Nieuwbouw - blok D | 132986,20 | 394775,00 | 7,50 | -- | -- | 40,3 | 50,3 |
| D079-3_A | Nieuwbouw - blok D | 132978,40 | 394771,59 | 1,50 | -- | -- | 40,3 | 50,3 |
| D079-3_B | Nieuwbouw - blok D | 132978,40 | 394771,59 | 4,50 | -- | -- | 40,3 | 50,3 |
| D079-3_C | Nieuwbouw - blok D | 132978,40 | 394771,59 | 7,50 | -- | -- | 40,7 | 50,7 |
| D079-4_A | Nieuwbouw - blok D | 132979,99 | 394777,98 | 1,50 | -- | -- | 44,6 | 54,6 |
| D079-4_B | Nieuwbouw - blok D | 132979,99 | 394777,98 | 4,50 | -- | -- | 45,0 | 55,0 |
| D079-4_C | Nieuwbouw - blok D | 132979,99 | 394777,98 | 7,50 | -- | -- | 46,0 | 56,0 |
| E134-1_A | Nieuwbouw - blok E | 133123,02 | 395000,83 | 1,50 | -- | -- | 33,4 | 43,4 |
| E134-1_B | Nieuwbouw - blok E | 133123,02 | 395000,83 | 4,50 | -- | -- | 33,2 | 43,2 |
| E134-1_C | Nieuwbouw - blok E | 133123,02 | 395000,83 | 7,50 | -- | -- | 33,4 | 43,4 |
| E134-2_A | Nieuwbouw - blok E | 133122,93 | 394989,48 | 1,50 | -- | -- | 31,4 | 41,4 |
| E134-3_A | Nieuwbouw - blok E | 133119,29 | 394994,91 | 1,50 | -- | -- | 31,3 | 41,3 |
| E134-4_A | Nieuwbouw - blok E | 133123,35 | 394993,08 | 4,50 | -- | -- | 31,6 | 41,6 |
| E134-4_B | Nieuwbouw - blok E | 133123,35 | 394993,08 | 7,50 | -- | -- | 32,4 | 42,4 |
| E134-5_A | Nieuwbouw - blok E | 133120,87 | 394995,01 | 4,50 | -- | -- | 31,4 | 41,4 |
| E134-5_B | Nieuwbouw - blok E | 133120,87 | 394995,01 | 7,50 | -- | -- | 32,2 | 42,2 |
| E135-1_A | Nieuwbouw - blok E | 133128,15 | 395000,86 | 1,50 | -- | -- | 32,0 | 42,0 |
| E135-1_B | Nieuwbouw - blok E | 133128,15 | 395000,86 | 4,50 | -- | -- | 31,8 | 41,8 |
| E135-1_C | Nieuwbouw - blok E | 133128,15 | 395000,86 | 7,50 | -- | -- | 32,1 | 42,1 |
| E135-2_A | Nieuwbouw - blok E | 133128,34 | 394989,56 | 1,50 | -- | -- | 31,6 | 41,6 |
| E135-3_A | Nieuwbouw - blok E | 133128,55 | 394993,12 | 4,50 | -- | -- | 31,8 | 41,8 |
| E135-3_B | Nieuwbouw - blok E | 133128,55 | 394993,12 | 7,50 | -- | -- | 33,1 | 43,1 |
| E136-1_A | Nieuwbouw - blok E | 133133,91 | 395000,90 | 1,50 | -- | -- | 31,5 | 41,5 |
| E136-1_B | Nieuwbouw - blok E | 133133,91 | 395000,90 | 4,50 | -- | -- | 31,3 | 41,3 |
| E136-1_C | Nieuwbouw - blok E | 133133,91 | 395000,90 | 7,50 | -- | -- | 31,5 | 41,5 |
| E136-2_A | Nieuwbouw - blok E | 133133,90 | 394989,65 | 1,50 | -- | -- | 31,8 | 41,8 |
| E136-3_A | Nieuwbouw - blok E | 133134,06 | 394993,15 | 4,50 | -- | -- | 32,0 | 42,0 |
| E136-3_B | Nieuwbouw - blok E | 133134,06 | 394993,15 | 7,50 | -- | -- | 33,7 | 43,7 |
| E137-1_A | Nieuwbouw - blok E | 133139,20 | 395000,93 | 1,50 | -- | -- | 31,2 | 41,2 |
| E137-1_B | Nieuwbouw - blok E | 133139,20 | 395000,93 | 4,50 | -- | -- | 31,0 | 41,0 |
| E137-1_C | Nieuwbouw - blok E | 133139,20 | 395000,93 | 7,50 | -- | -- | 31,3 | 41,3 |
| E137-2_A | Nieuwbouw - blok E | 133138,89 | 394989,73 | 1,50 | -- | -- | 31,9 | 41,9 |
| E137-3_A | Nieuwbouw - blok E | 133139,26 | 394993,19 | 4,50 | -- | -- | 32,4 | 42,4 |

Alle getoonde dB-waarden zijn A-gewogen

Rapport: Resultatentabel
Model: WII - kazerne IBS LAr,LT ontwerpwijziging
LAeq totaalresultaten voor toetspunten
Groep: podium zuid
Groepsreductie: Nee

| Naam Toetspunt | Omschrijving | X | Y | Hoogte | Dag | Avond | Nacht | Etmaal |
|---|---|---|---|---|---|---|---|---|
| E137-3_B | Nieuwbouw - blok E | 133139,26 | 394993,19 | 7,50 | -- | -- | 34,3 | 44,3 |
| E138-1_A | Nieuwbouw - blok E | 133144,32 | 395000,96 | 1,50 | -- | -- | 31,0 | 41,0 |
| E138-1_B | Nieuwbouw - blok E | 133144,32 | 395000,96 | 4,50 | -- | -- | 30,9 | 40,9 |
| E138-1_C | Nieuwbouw - blok E | 133144,32 | 395000,96 | 7,50 | -- | -- | 31,1 | 41,1 |
| E138-2_A | Nieuwbouw - blok E | 133144,51 | 394989,81 | 1,50 | -- | -- | 32,2 | 42,2 |
| E138-3_A | Nieuwbouw - blok E | 133144,82 | 394993,22 | 4,50 | -- | -- | 32,8 | 42,8 |
| E138-3_B | Nieuwbouw - blok E | 133144,82 | 394993,22 | 7,50 | -- | -- | 34,9 | 44,9 |
| E139-1_A | Nieuwbouw - blok E | 133149,92 | 395001,00 | 1,50 | -- | -- | 30,8 | 40,8 |
| E139-1_B | Nieuwbouw - blok E | 133149,92 | 395001,00 | 4,50 | -- | -- | 30,7 | 40,7 |
| E139-1_C | Nieuwbouw - blok E | 133149,92 | 395001,00 | 7,50 | -- | -- | 30,9 | 40,9 |
| E139-2_A | Nieuwbouw - blok E | 133149,96 | 394989,90 | 1,50 | -- | -- | 32,5 | 42,5 |
| E139-3_A | Nieuwbouw - blok E | 133150,28 | 394993,26 | 4,50 | -- | -- | 33,2 | 43,2 |
| E139-3_B | Nieuwbouw - blok E | 133150,28 | 394993,26 | 7,50 | -- | -- | 35,5 | 45,5 |
| E140-1_A | Nieuwbouw - blok E | 133155,25 | 395001,02 | 1,50 | -- | -- | 31,1 | 41,1 |
| E140-1_B | Nieuwbouw - blok E | 133155,25 | 395001,02 | 4,50 | -- | -- | 32,9 | 42,9 |
| E140-1_C | Nieuwbouw - blok E | 133155,25 | 395001,02 | 7,50 | -- | -- | 33,0 | 43,0 |
| E140-2_A | Nieuwbouw - blok E | 133155,74 | 394989,86 | 1,50 | -- | -- | 32,9 | 42,9 |
| E140-3_A | Nieuwbouw - blok E | 133156,11 | 394993,27 | 4,50 | -- | -- | 33,5 | 43,5 |
| E140-3_B | Nieuwbouw - blok E | 133156,11 | 394993,27 | 7,50 | -- | -- | 36,0 | 46,0 |
| E141-1_A | Nieuwbouw - blok E | 133160,77 | 395001,02 | 1,50 | -- | -- | 31,5 | 41,5 |
| E141-1_B | Nieuwbouw - blok E | 133160,77 | 395001,02 | 4,50 | -- | -- | 31,4 | 41,4 |
| E141-1_C | Nieuwbouw - blok E | 133160,77 | 395001,02 | 7,50 | -- | -- | 31,5 | 41,5 |
| E141-2_A | Nieuwbouw - blok E | 133161,56 | 394989,85 | 1,50 | -- | -- | 33,4 | 43,4 |
| E141-3_A | Nieuwbouw - blok E | 133161,40 | 394993,33 | 4,50 | -- | -- | 33,9 | 43,9 |
| E141-3_B | Nieuwbouw - blok E | 133161,40 | 394993,33 | 7,50 | -- | -- | 36,5 | 46,5 |
| E142-1_A | Nieuwbouw - blok E | 133166,37 | 395001,02 | 1,50 | -- | -- | 30,9 | 40,9 |
| E142-1_B | Nieuwbouw - blok E | 133166,37 | 395001,02 | 4,50 | -- | -- | 30,8 | 40,8 |
| E142-1_C | Nieuwbouw - blok E | 133166,37 | 395001,02 | 7,50 | -- | -- | 31,0 | 41,0 |
| E142-2_A | Nieuwbouw - blok E | 133166,81 | 394989,85 | 1,50 | -- | -- | 33,8 | 43,8 |
| E142-3_A | Nieuwbouw - blok E | 133166,61 | 394993,36 | 4,50 | -- | -- | 34,3 | 44,3 |
| E142-3_B | Nieuwbouw - blok E | 133166,61 | 394993,36 | 7,50 | -- | -- | 36,9 | 46,9 |
| E143-1_A | Nieuwbouw - blok E | 133172,09 | 395001,02 | 1,50 | -- | -- | 30,6 | 40,6 |
| E143-1_B | Nieuwbouw - blok E | 133172,09 | 395001,02 | 4,50 | -- | -- | 30,5 | 40,5 |
| E143-1_C | Nieuwbouw - blok E | 133172,09 | 395001,02 | 7,50 | -- | -- | 30,8 | 40,8 |
| E143-2_A | Nieuwbouw - blok E | 133171,93 | 394989,85 | 1,50 | -- | -- | 34,6 | 44,6 |
| E143-3_A | Nieuwbouw - blok E | 133171,81 | 394993,40 | 4,50 | -- | -- | 34,7 | 44,7 |
| E143-3_B | Nieuwbouw - blok E | 133171,81 | 394993,40 | 7,50 | -- | -- | 37,3 | 47,3 |
| E144-1_A | Nieuwbouw - blok E | 133177,61 | 395001,02 | 1,50 | -- | -- | 30,4 | 40,4 |
| E144-1_B | Nieuwbouw - blok E | 133177,61 | 395001,02 | 4,50 | -- | -- | 30,3 | 40,3 |
| E144-1_C | Nieuwbouw - blok E | 133177,61 | 395001,02 | 7,50 | -- | -- | 30,6 | 40,6 |
| E144-2_A | Nieuwbouw - blok E | 133177,34 | 394989,84 | 1,50 | -- | -- | 34,5 | 44,5 |
| E144-3_A | Nieuwbouw - blok E | 133177,18 | 394993,43 | 4,50 | -- | -- | 35,1 | 45,1 |
| E144-3_B | Nieuwbouw - blok E | 133177,18 | 394993,43 | 7,50 | -- | -- | 37,7 | 47,7 |
| E145-1_A | Nieuwbouw - blok E | 133182,78 | 395001,02 | 1,50 | -- | -- | 30,3 | 40,3 |
| E145-1_B | Nieuwbouw - blok E | 133182,78 | 395001,02 | 4,50 | -- | -- | 30,2 | 40,2 |
| E145-1_C | Nieuwbouw - blok E | 133182,78 | 395001,02 | 7,50 | -- | -- | 30,5 | 40,5 |
| E145-2_A | Nieuwbouw - blok E | 133182,94 | 394989,84 | 1,50 | -- | -- | 34,7 | 44,7 |
| E145-3_A | Nieuwbouw - blok E | 133187,73 | 394996,46 | 1,50 | -- | -- | 34,7 | 44,7 |
| E145-4_A | Nieuwbouw - blok E | 133182,74 | 394993,47 | 4,50 | -- | -- | 35,5 | 45,5 |
| E145-4_B | Nieuwbouw - blok E | 133182,74 | 394993,47 | 7,50 | -- | -- | 38,0 | 48,0 |
| E145-5_A | Nieuwbouw - blok E | 133185,76 | 394996,22 | 4,50 | -- | -- | 30,1 | 40,1 |
| E145-5_B | Nieuwbouw - blok E | 133185,76 | 394996,22 | 7,50 | -- | -- | 30,3 | 40,3 |
| F146-1_A | Nieuwbouw - blok F | 133185,94 | 394972,51 | 1,50 | -- | -- | 30,4 | 40,4 |
| F146-1_B | Nieuwbouw - blok F | 133185,94 | 394972,51 | 4,50 | -- | -- | 30,3 | 40,3 |
| F146-1_C | Nieuwbouw - blok F | 133185,94 | 394972,51 | 7,50 | -- | -- | 30,4 | 40,4 |
| F146-2_A | Nieuwbouw - blok F | 133173,71 | 394972,36 | 1,50 | -- | -- | 32,8 | 42,8 |
| F146-2_B | Nieuwbouw - blok F | 133173,71 | 394972,36 | 4,50 | -- | -- | 34,4 | 44,4 |
| F146-2_C | Nieuwbouw - blok F | 133173,71 | 394972,36 | 7,50 | -- | -- | 38,9 | 48,9 |
| F146-3_A | Nieuwbouw - blok F | 133179,32 | 394975,50 | 1,50 | -- | -- | 32,8 | 42,8 |

Alle getoonde dB-waarden zijn A-gewogen

Rapport: Resultatentabel
Model: WII - kazerne IBS LAr,LT ontwerpwijziging
LAeq totaalresultaten voor toetspunten
Groep: podium zuid
Groepsreductie: Nee

| Naam Toetspunt | Omschrijving | X | Y | Hoogte | Dag | Avond | Nacht | Etmaal |
|---|---|---|---|---|---|---|---|---|
| F146-3_B | Nieuwbouw - blok F | 133179,32 | 394975,50 | 4,50 | -- | -- | 33,0 | 43,0 |
| F146-3_C | Nieuwbouw - blok F | 133179,32 | 394975,50 | 7,50 | -- | -- | 32,1 | 42,1 |
| F146-4_A | Nieuwbouw - blok F | 133182,63 | 394969,41 | 1,50 | -- | -- | 31,3 | 41,3 |
| F146-4_B | Nieuwbouw - blok F | 133182,63 | 394969,41 | 4,50 | -- | -- | 35,0 | 45,0 |
| F146-4_C | Nieuwbouw - blok F | 133182,63 | 394969,41 | 7,50 | -- | -- | 37,3 | 47,3 |
| F147-1_A | Nieuwbouw - blok F | 133185,94 | 394959,35 | 1,50 | -- | -- | 30,4 | 40,4 |
| F147-1_B | Nieuwbouw - blok F | 133185,94 | 394959,35 | 4,50 | -- | -- | 30,3 | 40,3 |
| F147-1_C | Nieuwbouw - blok F | 133185,94 | 394959,35 | 7,50 | -- | -- | 30,4 | 40,4 |
| F147-2_A | Nieuwbouw - blok F | 133173,87 | 394958,97 | 1,50 | -- | -- | 33,2 | 43,2 |
| F147-2_B | Nieuwbouw - blok F | 133173,87 | 394958,97 | 4,50 | -- | -- | 34,1 | 44,1 |
| F147-2_C | Nieuwbouw - blok F | 133173,87 | 394958,97 | 7,50 | -- | -- | 35,6 | 45,6 |
| F147-3_A | Nieuwbouw - blok F | 133180,47 | 394956,35 | 1,50 | -- | -- | 33,0 | 43,0 |
| F147-3_B | Nieuwbouw - blok F | 133180,47 | 394956,35 | 4,50 | -- | -- | 33,9 | 43,9 |
| F147-3_C | Nieuwbouw - blok F | 133180,47 | 394956,35 | 7,50 | -- | -- | 35,6 | 45,6 |
| F147-4_A | Nieuwbouw - blok F | 133182,53 | 394962,43 | 1,50 | -- | -- | 31,8 | 41,8 |
| F147-4_B | Nieuwbouw - blok F | 133182,53 | 394962,43 | 4,50 | -- | -- | 31,7 | 41,7 |
| F147-4_C | Nieuwbouw - blok F | 133182,53 | 394962,43 | 7,50 | -- | -- | 31,9 | 41,9 |
| F148-1_A | Nieuwbouw - blok F | 133185,92 | 394943,87 | 1,50 | -- | -- | 30,2 | 40,2 |
| F148-1_B | Nieuwbouw - blok F | 133185,92 | 394943,87 | 4,50 | -- | -- | 30,1 | 40,1 |
| F148-1_C | Nieuwbouw - blok F | 133185,92 | 394943,87 | 7,50 | -- | -- | 30,2 | 40,2 |
| F148-2_A | Nieuwbouw - blok F | 133173,83 | 394944,34 | 1,50 | -- | -- | 32,6 | 42,6 |
| F148-2_B | Nieuwbouw - blok F | 133173,83 | 394944,34 | 4,50 | -- | -- | 33,4 | 43,4 |
| F148-2_C | Nieuwbouw - blok F | 133173,83 | 394944,34 | 7,50 | -- | -- | 35,1 | 45,1 |
| F148-3_A | Nieuwbouw - blok F | 133179,48 | 394947,41 | 1,50 | -- | -- | 32,7 | 42,7 |
| F148-3_B | Nieuwbouw - blok F | 133179,48 | 394947,41 | 4,50 | -- | -- | 32,6 | 42,6 |
| F148-3_C | Nieuwbouw - blok F | 133179,48 | 394947,41 | 7,50 | -- | -- | 32,6 | 42,6 |
| F149-1_A | Nieuwbouw - blok F | 133186,10 | 394937,82 | 1,50 | -- | -- | 30,4 | 40,4 |
| F149-1_B | Nieuwbouw - blok F | 133186,10 | 394937,82 | 4,50 | -- | -- | 30,2 | 40,2 |
| F149-1_C | Nieuwbouw - blok F | 133186,10 | 394937,82 | 7,50 | -- | -- | 30,4 | 40,4 |
| F149-2_A | Nieuwbouw - blok F | 133173,83 | 394937,77 | 1,50 | -- | -- | 32,6 | 42,6 |
| F149-2_B | Nieuwbouw - blok F | 133173,83 | 394937,77 | 4,50 | -- | -- | 33,4 | 43,4 |
| F149-2_C | Nieuwbouw - blok F | 133173,83 | 394937,77 | 7,50 | -- | -- | 35,1 | 45,1 |
| F149-3_A | Nieuwbouw - blok F | 133182,73 | 394935,13 | 1,50 | -- | -- | 31,5 | 41,5 |
| F149-3_B | Nieuwbouw - blok F | 133182,73 | 394935,13 | 4,50 | -- | -- | 34,7 | 44,7 |
| F149-3_C | Nieuwbouw - blok F | 133182,73 | 394935,13 | 7,50 | -- | -- | 35,4 | 45,4 |
| F150-1_A | Nieuwbouw - blok F | 133186,20 | 394925,60 | 1,50 | -- | -- | 32,2 | 42,2 |
| F150-1_B | Nieuwbouw - blok F | 133186,20 | 394925,60 | 4,50 | -- | -- | 30,4 | 40,4 |
| F150-1_C | Nieuwbouw - blok F | 133186,20 | 394925,60 | 7,50 | -- | -- | 30,5 | 40,5 |
| F150-2_A | Nieuwbouw - blok F | 133173,83 | 394925,46 | 1,50 | -- | -- | 33,5 | 43,5 |
| F150-2_B | Nieuwbouw - blok F | 133173,83 | 394925,46 | 4,50 | -- | -- | 33,8 | 43,8 |
| F150-2_C | Nieuwbouw - blok F | 133173,83 | 394925,46 | 7,50 | -- | -- | 35,7 | 45,7 |
| F150-3_A | Nieuwbouw - blok F | 133182,94 | 394928,53 | 1,50 | -- | -- | 30,8 | 40,8 |
| F150-3_B | Nieuwbouw - blok F | 133182,94 | 394928,53 | 4,50 | -- | -- | 32,6 | 42,6 |
| F150-3_C | Nieuwbouw - blok F | 133182,94 | 394928,53 | 7,50 | -- | -- | 32,7 | 42,7 |
| F150-4_A | Nieuwbouw - blok F | 133180,11 | 394922,21 | 1,50 | -- | -- | 34,4 | 44,4 |
| F150-4_B | Nieuwbouw - blok F | 133180,11 | 394922,21 | 4,50 | -- | -- | 34,3 | 44,3 |
| F150-4_C | Nieuwbouw - blok F | 133180,11 | 394922,21 | 7,50 | -- | -- | 36,0 | 46,0 |
| F151-1_A | Nieuwbouw - blok F | 133158,78 | 394921,87 | 1,50 | -- | -- | 34,8 | 44,8 |
| F151-1_B | Nieuwbouw - blok F | 133158,78 | 394921,87 | 4,50 | -- | -- | 33,4 | 43,4 |
| F151-1_C | Nieuwbouw - blok F | 133158,78 | 394921,87 | 7,50 | -- | -- | 34,8 | 44,8 |
| F151-2_A | Nieuwbouw - blok F | 133158,37 | 394931,92 | 1,50 | -- | -- | 31,5 | 41,5 |
| F151-2_B | Nieuwbouw - blok F | 133158,37 | 394931,92 | 4,50 | -- | -- | 32,6 | 42,6 |
| F151-2_C | Nieuwbouw - blok F | 133158,37 | 394931,92 | 7,50 | -- | -- | 32,7 | 42,7 |
| F151-3_A | Nieuwbouw - blok F | 133161,84 | 394926,77 | 1,50 | -- | -- | 31,9 | 41,9 |
| F151-3_B | Nieuwbouw - blok F | 133161,84 | 394926,77 | 4,50 | -- | -- | 33,9 | 43,9 |
| F151-3_C | Nieuwbouw - blok F | 133161,84 | 394926,77 | 7,50 | -- | -- | 32,7 | 42,7 |
| F152-1_A | Nieuwbouw - blok F | 133153,02 | 394921,82 | 1,50 | -- | -- | 34,7 | 44,7 |
| F152-1_B | Nieuwbouw - blok F | 133153,02 | 394921,82 | 4,50 | -- | -- | 33,1 | 43,1 |
| F152-1_C | Nieuwbouw - blok F | 133153,02 | 394921,82 | 7,50 | -- | -- | 34,5 | 44,5 |

Alle getoonde dB-waarden zijn A-gewogen

Rapport: Resultatentabel
Model: WII - kazerne IBS LAr,LT ontwerpwijziging
LAeq totaalresultaten voor toetspunten
Groep: podium zuid
Groepsreductie: Nee

| Naam Toetspunt | Omschrijving | X | Y | Hoogte | Dag | Avond | Nacht | Etmaal |
|---|---|---|---|---|---|---|---|---|
| F152-2_A | Nieuwbouw - blok F | 133152,86 | 394931,84 | 1,50 | -- | -- | 31,5 | 41,5 |
| F152-2_B | Nieuwbouw - blok F | 133152,86 | 394931,84 | 4,50 | -- | -- | 31,8 | 41,8 |
| F152-2_C | Nieuwbouw - blok F | 133152,86 | 394931,84 | 7,50 | -- | -- | 33,4 | 43,4 |
| F153-1_A | Nieuwbouw - blok F | 133147,47 | 394921,78 | 1,50 | -- | -- | 34,5 | 44,5 |
| F153-1_B | Nieuwbouw - blok F | 133147,47 | 394921,78 | 4,50 | -- | -- | 32,9 | 42,9 |
| F153-1_C | Nieuwbouw - blok F | 133147,47 | 394921,78 | 7,50 | -- | -- | 34,1 | 44,1 |
| F153-2_A | Nieuwbouw - blok F | 133147,62 | 394931,76 | 1,50 | -- | -- | 31,3 | 41,3 |
| F153-2_B | Nieuwbouw - blok F | 133147,62 | 394931,76 | 4,50 | -- | -- | 31,6 | 41,6 |
| F153-2_C | Nieuwbouw - blok F | 133147,62 | 394931,76 | 7,50 | -- | -- | 34,6 | 44,6 |
| F153-3_A | Nieuwbouw - blok F | 133145,35 | 394927,33 | 7,50 | -- | -- | 33,7 | 43,7 |
| F154-1_A | Nieuwbouw - blok F | 133142,02 | 394923,81 | 1,50 | -- | -- | 32,7 | 42,7 |
| F154-1_B | Nieuwbouw - blok F | 133142,02 | 394923,81 | 4,50 | -- | -- | 33,2 | 43,2 |
| F154-2_A | Nieuwbouw - blok F | 133142,07 | 394933,90 | 1,50 | -- | -- | 34,1 | 44,1 |
| F154-2_B | Nieuwbouw - blok F | 133142,07 | 394933,90 | 4,50 | -- | -- | 34,2 | 44,2 |
| F154-3_A | Nieuwbouw - blok F | 133139,17 | 394928,46 | 1,50 | -- | -- | 31,9 | 41,9 |
| F154-3_B | Nieuwbouw - blok F | 133139,17 | 394928,46 | 4,50 | -- | -- | 32,2 | 42,2 |
| F155-1_A | Nieuwbouw - blok F | 133121,77 | 394928,45 | 1,50 | -- | -- | 31,7 | 41,7 |
| F155-1_B | Nieuwbouw - blok F | 133121,77 | 394928,45 | 4,50 | -- | -- | 31,7 | 41,7 |
| F155-1_C | Nieuwbouw - blok F | 133121,77 | 394928,45 | 7,50 | -- | -- | 32,1 | 42,1 |
| F155-2_A | Nieuwbouw - blok F | 133128,34 | 394928,93 | 1,50 | -- | -- | 33,1 | 43,1 |
| F155-2_B | Nieuwbouw - blok F | 133128,34 | 394928,93 | 4,50 | -- | -- | 32,8 | 42,8 |
| F155-2_C | Nieuwbouw - blok F | 133128,34 | 394928,93 | 7,50 | -- | -- | 32,7 | 42,7 |
| F155-3_A | Nieuwbouw - blok F | 133125,10 | 394924,06 | 1,50 | -- | -- | 33,4 | 43,4 |
| F155-3_B | Nieuwbouw - blok F | 133125,10 | 394924,06 | 4,50 | -- | -- | 31,8 | 41,8 |
| F155-3_C | Nieuwbouw - blok F | 133125,10 | 394924,06 | 7,50 | -- | -- | 32,4 | 42,4 |
| F156-1_A | Nieuwbouw - blok F | 133121,68 | 394936,05 | 1,50 | -- | -- | 31,6 | 41,6 |
| F156-1_B | Nieuwbouw - blok F | 133121,68 | 394936,05 | 4,50 | -- | -- | 31,7 | 41,7 |
| F156-1_C | Nieuwbouw - blok F | 133121,68 | 394936,05 | 7,50 | -- | -- | 32,1 | 42,1 |
| F156-2_A | Nieuwbouw - blok F | 133131,87 | 394935,88 | 1,50 | -- | -- | 31,2 | 41,2 |
| F156-2_B | Nieuwbouw - blok F | 133131,87 | 394935,88 | 4,50 | -- | -- | 31,1 | 41,1 |
| F156-2_C | Nieuwbouw - blok F | 133131,87 | 394935,88 | 7,50 | -- | -- | 31,2 | 41,2 |
| F157-1_A | Nieuwbouw - blok F | 133121,62 | 394940,92 | 1,50 | -- | -- | 31,7 | 41,7 |
| F157-1_B | Nieuwbouw - blok F | 133121,62 | 394940,92 | 4,50 | -- | -- | 31,8 | 41,8 |
| F157-1_C | Nieuwbouw - blok F | 133121,62 | 394940,92 | 7,50 | -- | -- | 32,1 | 42,1 |
| F157-2_A | Nieuwbouw - blok F | 133131,81 | 394940,92 | 1,50 | -- | -- | 31,3 | 41,3 |
| F157-2_B | Nieuwbouw - blok F | 133131,81 | 394940,92 | 4,50 | -- | -- | 31,1 | 41,1 |
| F157-2_C | Nieuwbouw - blok F | 133131,81 | 394940,92 | 7,50 | -- | -- | 31,3 | 41,3 |
| F158-1_A | Nieuwbouw - blok F | 133120,01 | 394947,16 | 1,50 | -- | -- | 32,0 | 42,0 |
| F158-1_B | Nieuwbouw - blok F | 133120,01 | 394947,16 | 4,50 | -- | -- | 32,1 | 42,1 |
| F158-1_C | Nieuwbouw - blok F | 133120,01 | 394947,16 | 7,50 | -- | -- | 32,4 | 42,4 |
| F158-2_A | Nieuwbouw - blok F | 133130,12 | 394946,73 | 1,50 | -- | -- | 35,3 | 45,3 |
| F158-2_B | Nieuwbouw - blok F | 133130,12 | 394946,73 | 4,50 | -- | -- | 35,2 | 45,2 |
| F158-2_C | Nieuwbouw - blok F | 133130,12 | 394946,73 | 7,50 | -- | -- | 31,5 | 41,5 |
| F159-1_A | Nieuwbouw - blok F | 133119,97 | 394952,18 | 1,50 | -- | -- | 32,8 | 42,8 |
| F159-1_B | Nieuwbouw - blok F | 133119,97 | 394952,18 | 4,50 | -- | -- | 32,8 | 42,8 |
| F159-1_C | Nieuwbouw - blok F | 133119,97 | 394952,18 | 7,50 | -- | -- | 33,3 | 43,3 |
| F159-2_A | Nieuwbouw - blok F | 133130,08 | 394952,17 | 1,50 | -- | -- | 35,1 | 45,1 |
| F159-2_B | Nieuwbouw - blok F | 133130,08 | 394952,17 | 4,50 | -- | -- | 35,1 | 45,1 |
| F159-2_C | Nieuwbouw - blok F | 133130,08 | 394952,17 | 7,50 | -- | -- | 31,2 | 41,2 |
| F160-1_A | Nieuwbouw - blok F | 133119,93 | 394957,70 | 1,50 | -- | -- | 34,2 | 44,2 |
| F160-1_B | Nieuwbouw - blok F | 133119,93 | 394957,70 | 4,50 | -- | -- | 35,0 | 45,0 |
| F160-1_C | Nieuwbouw - blok F | 133119,93 | 394957,70 | 7,50 | -- | -- | 37,5 | 47,5 |
| F160-2_A | Nieuwbouw - blok F | 133130,04 | 394957,49 | 1,50 | -- | -- | 31,1 | 41,1 |
| F160-2_B | Nieuwbouw - blok F | 133130,04 | 394957,49 | 4,50 | -- | -- | 31,0 | 41,0 |
| F160-2_C | Nieuwbouw - blok F | 133130,04 | 394957,49 | 7,50 | -- | -- | 31,1 | 41,1 |
| F161-1_A | Nieuwbouw - blok F | 133119,89 | 394962,97 | 1,50 | -- | -- | 36,3 | 46,3 |
| F161-1_B | Nieuwbouw - blok F | 133119,89 | 394962,97 | 4,50 | -- | -- | 36,8 | 46,8 |
| F161-1_C | Nieuwbouw - blok F | 133119,89 | 394962,97 | 7,50 | -- | -- | 38,0 | 48,0 |
| F161-2_A | Nieuwbouw - blok F | 133130,00 | 394963,13 | 1,50 | -- | -- | 31,0 | 41,0 |

Alle getoonde dB-waarden zijn A-gewogen

Rapport: Resultatentabel
Model: WII - kazerne IBS LAr,LT ontwerpwijziging
LAeq totaalresultaten voor toetspunten
Groep: podium zuid
Groepsreductie: Nee

| Naam Toetspunt | Omschrijving | X | Y | Hoogte | Dag | Avond | Nacht | Etmaal |
|---|---|---|---|---|---|---|---|---|
| F161-2_B | Nieuwbouw - blok F | 133130,00 | 394963,13 | 4,50 | -- | -- | 30,9 | 40,9 |
| F161-2_C | Nieuwbouw - blok F | 133130,00 | 394963,13 | 7,50 | -- | -- | 31,1 | 41,1 |
| F162-1_A | Nieuwbouw - blok F | 133119,85 | 394968,24 | 1,50 | -- | -- | 37,0 | 47,0 |
| F162-1_B | Nieuwbouw - blok F | 133119,85 | 394968,24 | 4,50 | -- | -- | 37,3 | 47,3 |
| F162-1_C | Nieuwbouw - blok F | 133119,85 | 394968,24 | 7,50 | -- | -- | 38,3 | 48,3 |
| F162-2_A | Nieuwbouw - blok F | 133129,96 | 394968,32 | 1,50 | -- | -- | 35,1 | 45,1 |
| F162-2_B | Nieuwbouw - blok F | 133129,96 | 394968,32 | 4,50 | -- | -- | 35,0 | 45,0 |
| F162-2_C | Nieuwbouw - blok F | 133129,96 | 394968,32 | 7,50 | -- | -- | 31,1 | 41,1 |
| F163-1_A | Nieuwbouw - blok F | 133119,81 | 394973,76 | 1,50 | -- | -- | 32,1 | 42,1 |
| F163-1_B | Nieuwbouw - blok F | 133119,81 | 394973,76 | 4,50 | -- | -- | 32,1 | 42,1 |
| F163-1_C | Nieuwbouw - blok F | 133119,81 | 394973,76 | 7,50 | -- | -- | 32,6 | 42,6 |
| F163-2_A | Nieuwbouw - blok F | 133129,93 | 394973,67 | 1,50 | -- | -- | 31,2 | 41,2 |
| F163-2_B | Nieuwbouw - blok F | 133129,93 | 394973,67 | 4,50 | -- | -- | 31,0 | 41,0 |
| F163-2_C | Nieuwbouw - blok F | 133129,93 | 394973,67 | 7,50 | -- | -- | 31,2 | 41,2 |
| F163-3_A | Nieuwbouw - blok F | 133124,69 | 394976,78 | 1,50 | -- | -- | 33,1 | 43,1 |
| F163-3_B | Nieuwbouw - blok F | 133124,69 | 394976,78 | 4,50 | -- | -- | 32,9 | 42,9 |
| F163-3_C | Nieuwbouw - blok F | 133124,69 | 394976,78 | 7,50 | -- | -- | 33,1 | 43,1 |
| G110-1_A | Nieuwbouw - Blok G | 133141,16 | 394844,44 | 1,50 | -- | -- | 31,2 | 41,2 |
| G110-1_B | Nieuwbouw - Blok G | 133141,16 | 394844,44 | 4,50 | -- | -- | 31,1 | 41,1 |
| G110-1_C | Nieuwbouw - Blok G | 133141,16 | 394844,44 | 7,50 | -- | -- | 32,1 | 42,1 |
| G110-2_A | Nieuwbouw - Blok G | 133140,93 | 394854,45 | 1,50 | -- | -- | 36,4 | 46,4 |
| G110-2_B | Nieuwbouw - Blok G | 133140,93 | 394854,45 | 4,50 | -- | -- | 35,6 | 45,6 |
| G110-2_C | Nieuwbouw - Blok G | 133140,93 | 394854,45 | 7,50 | -- | -- | 34,3 | 44,3 |
| G110-3_A | Nieuwbouw - Blok G | 133138,08 | 394849,59 | 1,50 | -- | -- | 31,9 | 41,9 |
| G110-3_B | Nieuwbouw - Blok G | 133138,08 | 394849,59 | 4,50 | -- | -- | 32,2 | 42,2 |
| G110-3_C | Nieuwbouw - Blok G | 133138,08 | 394849,59 | 7,50 | -- | -- | 34,6 | 44,6 |
| G110-4_A | Nieuwbouw - Blok G | 133144,21 | 394852,03 | 1,50 | -- | -- | 34,1 | 44,1 |
| G110-4_B | Nieuwbouw - Blok G | 133144,21 | 394852,03 | 4,50 | -- | -- | 34,8 | 44,8 |
| G110-4_C | Nieuwbouw - Blok G | 133144,21 | 394852,03 | 7,50 | -- | -- | 31,3 | 41,3 |
| G111-1_A | Nieuwbouw - Blok G | 133121,74 | 394848,77 | 1,50 | -- | -- | 32,3 | 42,3 |
| G111-1_B | Nieuwbouw - Blok G | 133121,74 | 394848,77 | 4,50 | -- | -- | 32,3 | 42,3 |
| G111-1_C | Nieuwbouw - Blok G | 133121,74 | 394848,77 | 7,50 | -- | -- | 32,8 | 42,8 |
| G111-2_A | Nieuwbouw - Blok G | 133128,35 | 394848,68 | 1,50 | -- | -- | 32,4 | 42,4 |
| G111-2_B | Nieuwbouw - Blok G | 133128,35 | 394848,68 | 4,50 | -- | -- | 32,6 | 42,6 |
| G111-2_C | Nieuwbouw - Blok G | 133128,35 | 394848,68 | 7,50 | -- | -- | 32,9 | 42,9 |
| G111-3_A | Nieuwbouw - Blok G | 133125,09 | 394844,25 | 1,50 | -- | -- | 33,8 | 43,8 |
| G111-3_B | Nieuwbouw - Blok G | 133125,09 | 394844,25 | 4,50 | -- | -- | 34,0 | 44,0 |
| G111-3_C | Nieuwbouw - Blok G | 133125,09 | 394844,25 | 7,50 | -- | -- | 34,6 | 44,6 |
| G112-1_A | Nieuwbouw - Blok G | 133121,36 | 394857,05 | 1,50 | -- | -- | 31,8 | 41,8 |
| G112-1_B | Nieuwbouw - Blok G | 133121,36 | 394857,05 | 4,50 | -- | -- | 31,7 | 41,7 |
| G112-1_C | Nieuwbouw - Blok G | 133121,36 | 394857,05 | 7,50 | -- | -- | 32,1 | 42,1 |
| G112-2_A | Nieuwbouw - Blok G | 133131,44 | 394856,64 | 1,50 | -- | -- | 35,3 | 45,3 |
| G112-2_B | Nieuwbouw - Blok G | 133131,44 | 394856,64 | 4,50 | -- | -- | 35,2 | 45,2 |
| G112-2_C | Nieuwbouw - Blok G | 133131,44 | 394856,64 | 7,50 | -- | -- | 31,4 | 41,4 |
| G113-1_A | Nieuwbouw - Blok G | 133121,14 | 394861,77 | 1,50 | -- | -- | 31,7 | 41,7 |
| G113-1_B | Nieuwbouw - Blok G | 133121,14 | 394861,77 | 4,50 | -- | -- | 31,7 | 41,7 |
| G113-1_C | Nieuwbouw - Blok G | 133121,14 | 394861,77 | 7,50 | -- | -- | 32,2 | 42,2 |
| G113-2_A | Nieuwbouw - Blok G | 133131,49 | 394862,13 | 1,50 | -- | -- | 36,1 | 46,1 |
| G113-2_B | Nieuwbouw - Blok G | 133131,49 | 394862,13 | 4,50 | -- | -- | 35,3 | 45,3 |
| G113-2_C | Nieuwbouw - Blok G | 133131,49 | 394862,13 | 7,50 | -- | -- | 31,5 | 41,5 |
| G114-1_A | Nieuwbouw - Blok G | 133120,30 | 394868,06 | 1,50 | -- | -- | 31,7 | 41,7 |
| G114-1_B | Nieuwbouw - Blok G | 133120,30 | 394868,06 | 4,50 | -- | -- | 31,7 | 41,7 |
| G114-1_C | Nieuwbouw - Blok G | 133120,30 | 394868,06 | 7,50 | -- | -- | 32,1 | 42,1 |
| G114-2_A | Nieuwbouw - Blok G | 133130,77 | 394867,80 | 1,50 | -- | -- | 34,8 | 44,8 |
| G114-2_B | Nieuwbouw - Blok G | 133130,77 | 394867,80 | 4,50 | -- | -- | 31,4 | 41,4 |
| G114-2_C | Nieuwbouw - Blok G | 133130,77 | 394867,80 | 7,50 | -- | -- | 31,6 | 41,6 |
| G115-1_A | Nieuwbouw - Blok G | 133120,29 | 394873,42 | 1,50 | -- | -- | 31,7 | 41,7 |
| G115-1_B | Nieuwbouw - Blok G | 133120,29 | 394873,42 | 4,50 | -- | -- | 31,7 | 41,7 |
| G115-1_C | Nieuwbouw - Blok G | 133120,29 | 394873,42 | 7,50 | -- | -- | 32,1 | 42,1 |

Alle getoonde dB-waarden zijn A-gewogen

Rapport: Resultatentabel
Model: WII - kazerne IBS LAr,LT ontwerpwijziging
LAeq totaalresultaten voor toetspunten
Groep: podium zuid
Groepsreductie: Nee

| Naam Toetspunt | Omschrijving | X | Y | Hoogte | Dag | Avond | Nacht | Etmaal |
|---|---|---|---|---|---|---|---|---|
| G115-2_A | Nieuwbouw - Blok G | 133130,76 | 394873,73 | 1,50 | -- | -- | 34,8 | 44,8 |
| G115-2_B | Nieuwbouw - Blok G | 133130,76 | 394873,73 | 4,50 | -- | -- | 31,2 | 41,2 |
| G115-2_C | Nieuwbouw - Blok G | 133130,76 | 394873,73 | 7,50 | -- | -- | 31,4 | 41,4 |
| G116-1_A | Nieuwbouw - Blok G | 133120,28 | 394879,79 | 1,50 | -- | -- | 31,8 | 41,8 |
| G116-1_B | Nieuwbouw - Blok G | 133120,28 | 394879,79 | 4,50 | -- | -- | 31,8 | 41,8 |
| G116-1_C | Nieuwbouw - Blok G | 133120,28 | 394879,79 | 7,50 | -- | -- | 32,2 | 42,2 |
| G116-2_A | Nieuwbouw - Blok G | 133130,75 | 394879,43 | 1,50 | -- | -- | 34,7 | 44,7 |
| G116-2_B | Nieuwbouw - Blok G | 133130,75 | 394879,43 | 4,50 | -- | -- | 31,2 | 41,2 |
| G116-2_C | Nieuwbouw - Blok G | 133130,75 | 394879,43 | 7,50 | -- | -- | 31,4 | 41,4 |
| G117-1_A | Nieuwbouw - Blok G | 133120,26 | 394885,78 | 1,50 | -- | -- | 32,0 | 42,0 |
| G117-1_B | Nieuwbouw - Blok G | 133120,26 | 394885,78 | 4,50 | -- | -- | 32,0 | 42,0 |
| G117-1_C | Nieuwbouw - Blok G | 133120,26 | 394885,78 | 7,50 | -- | -- | 32,5 | 42,5 |
| G117-2_A | Nieuwbouw - Blok G | 133130,74 | 394885,54 | 1,50 | -- | -- | 34,8 | 44,8 |
| G117-2_B | Nieuwbouw - Blok G | 133130,74 | 394885,54 | 4,50 | -- | -- | 31,3 | 41,3 |
| G117-2_C | Nieuwbouw - Blok G | 133130,74 | 394885,54 | 7,50 | -- | -- | 31,5 | 41,5 |
| G117-3_A | Nieuwbouw - Blok G | 133125,14 | 394888,79 | 1,50 | -- | -- | 32,4 | 42,4 |
| G117-3_B | Nieuwbouw - Blok G | 133125,14 | 394888,79 | 4,50 | -- | -- | 32,5 | 42,5 |
| G117-3_C | Nieuwbouw - Blok G | 133125,14 | 394888,79 | 7,50 | -- | -- | 33,2 | 43,2 |
| G118-1_A | Nieuwbouw - Blok G | 133126,91 | 394912,78 | 1,50 | -- | -- | 35,0 | 45,0 |
| G118-1_B | Nieuwbouw - Blok G | 133126,91 | 394912,78 | 4,50 | -- | -- | 35,4 | 45,4 |
| G118-2_A | Nieuwbouw - Blok G | 133127,41 | 394891,05 | 1,50 | -- | -- | 33,0 | 43,0 |
| G118-3_A | Nieuwbouw - Blok G | 133123,35 | 394908,17 | 1,50 | -- | -- | 33,7 | 43,7 |
| G118-3_B | Nieuwbouw - Blok G | 133123,35 | 394908,17 | 4,50 | -- | -- | 33,8 | 43,8 |
| G118-4_A | Nieuwbouw - Blok G | 133131,12 | 394897,71 | 1,50 | -- | -- | 35,6 | 45,6 |
| G118-5_A | Nieuwbouw - Blok G | 133123,41 | 394897,32 | 1,50 | -- | -- | 39,4 | 49,4 |
| G119-1_A | Nieuwbouw - Blok G | 133133,59 | 394912,79 | 1,50 | -- | -- | 31,2 | 41,2 |
| G119-1_B | Nieuwbouw - Blok G | 133133,59 | 394912,79 | 4,50 | -- | -- | 31,5 | 41,5 |
| G119-1_C | Nieuwbouw - Blok G | 133133,59 | 394912,79 | 7,50 | -- | -- | 35,4 | 45,4 |
| G119-2_A | Nieuwbouw - Blok G | 133133,71 | 394902,91 | 1,50 | -- | -- | 32,1 | 42,1 |
| G119-2_B | Nieuwbouw - Blok G | 133133,71 | 394902,91 | 4,50 | -- | -- | 41,1 | 51,1 |
| G119-2_C | Nieuwbouw - Blok G | 133133,71 | 394902,91 | 7,50 | -- | -- | 42,1 | 52,1 |
| G119-3_A | Nieuwbouw - Blok G | 133130,81 | 394905,61 | 4,50 | -- | -- | 38,5 | 48,5 |
| G119-3_B | Nieuwbouw - Blok G | 133130,81 | 394905,61 | 7,50 | -- | -- | 39,2 | 49,2 |
| G119-4_A | Nieuwbouw - Blok G | 133141,90 | 394907,75 | 7,50 | -- | -- | 31,3 | 41,3 |
| G120-1_A | Nieuwbouw - Blok G | 133138,89 | 394912,81 | 1,50 | -- | -- | 31,1 | 41,1 |
| G120-1_B | Nieuwbouw - Blok G | 133138,89 | 394912,81 | 4,50 | -- | -- | 31,4 | 41,4 |
| G120-1_C | Nieuwbouw - Blok G | 133138,89 | 394912,81 | 7,50 | -- | -- | 34,2 | 44,2 |
| G120-2_A | Nieuwbouw - Blok G | 133138,94 | 394903,03 | 1,50 | -- | -- | 33,1 | 43,1 |
| G120-2_B | Nieuwbouw - Blok G | 133138,94 | 394903,03 | 4,50 | -- | -- | 40,5 | 50,5 |
| G120-2_C | Nieuwbouw - Blok G | 133138,94 | 394903,03 | 7,50 | -- | -- | 41,9 | 51,9 |
| G121-1_A | Nieuwbouw - Blok G | 133144,25 | 394914,08 | 1,50 | -- | -- | 34,1 | 44,1 |
| G121-1_B | Nieuwbouw - Blok G | 133144,25 | 394914,08 | 4,50 | -- | -- | 34,2 | 44,2 |
| G121-2_A | Nieuwbouw - Blok G | 133144,69 | 394904,03 | 1,50 | -- | -- | 31,1 | 41,1 |
| G121-2_B | Nieuwbouw - Blok G | 133144,69 | 394904,03 | 4,50 | -- | -- | 32,0 | 42,0 |
| G122-1_A | Nieuwbouw - Blok G | 133149,61 | 394914,08 | 1,50 | -- | -- | 33,5 | 43,5 |
| G122-1_B | Nieuwbouw - Blok G | 133149,61 | 394914,08 | 4,50 | -- | -- | 33,6 | 43,6 |
| G122-2_A | Nieuwbouw - Blok G | 133150,24 | 394904,03 | 1,50 | -- | -- | 34,7 | 44,7 |
| G122-2_B | Nieuwbouw - Blok G | 133150,24 | 394904,03 | 4,50 | -- | -- | 37,8 | 47,8 |
| G123-1_A | Nieuwbouw - Blok G | 133154,85 | 394914,08 | 1,50 | -- | -- | 33,1 | 43,1 |
| G123-1_B | Nieuwbouw - Blok G | 133154,85 | 394914,08 | 4,50 | -- | -- | 33,2 | 43,2 |
| G123-2_A | Nieuwbouw - Blok G | 133155,16 | 394904,03 | 1,50 | -- | -- | 39,0 | 49,0 |
| G123-2_B | Nieuwbouw - Blok G | 133155,16 | 394904,03 | 4,50 | -- | -- | 40,8 | 50,8 |
| G124-1_A | Nieuwbouw - Blok G | 133160,65 | 394914,08 | 1,50 | -- | -- | 32,7 | 42,7 |
| G124-1_B | Nieuwbouw - Blok G | 133160,65 | 394914,08 | 4,50 | -- | -- | 32,9 | 42,9 |
| G124-2_A | Nieuwbouw - Blok G | 133160,78 | 394904,03 | 1,50 | -- | -- | 39,6 | 49,6 |
| G124-2_B | Nieuwbouw - Blok G | 133160,78 | 394904,03 | 4,50 | -- | -- | 40,7 | 50,7 |
| G124-3_A | Nieuwbouw - Blok G | 133163,39 | 394908,93 | 1,50 | -- | -- | 33,2 | 43,2 |
| G124-3_B | Nieuwbouw - Blok G | 133163,39 | 394908,93 | 4,50 | -- | -- | 34,4 | 44,4 |
| G125-1_A | Nieuwbouw - Blok G | 133186,25 | 394907,41 | 1,50 | -- | -- | 33,4 | 43,4 |

Alle getoonde dB-waarden zijn A-gewogen

Rapport: Resultatentabel
Model: WII - kazerne IBS LAr,LT ontwerpwijziging
LAeq totaalresultaten voor toetspunten
Groep: podium zuid
Groepsreductie: Nee

| Naam Toetspunt | Omschrijving | X | Y | Hoogte | Dag | Avond | Nacht | Etmaal |
|---|---|---|---|---|---|---|---|---|
| G125-1_B | Nieuwbouw - Blok G | 133186,25 | 394907,41 | 4,50 | -- | -- | 34,7 | 44,7 |
| G125-1_C | Nieuwbouw - Blok G | 133186,25 | 394907,41 | 7,50 | -- | -- | 30,5 | 40,5 |
| G125-2_A | Nieuwbouw - Blok G | 133174,16 | 394906,67 | 1,50 | -- | -- | 33,9 | 43,9 |
| G125-2_B | Nieuwbouw - Blok G | 133174,16 | 394906,67 | 4,50 | -- | -- | 35,6 | 45,6 |
| G125-2_C | Nieuwbouw - Blok G | 133174,16 | 394906,67 | 7,50 | -- | -- | 40,8 | 50,8 |
| G125-3_A | Nieuwbouw - Blok G | 133179,83 | 394910,70 | 1,50 | -- | -- | 34,0 | 44,0 |
| G125-3_B | Nieuwbouw - Blok G | 133179,83 | 394910,70 | 4,50 | -- | -- | 33,8 | 43,8 |
| G125-3_C | Nieuwbouw - Blok G | 133179,83 | 394910,70 | 7,50 | -- | -- | 34,0 | 44,0 |
| G125-4_A | Nieuwbouw - Blok G | 133182,73 | 394904,42 | 1,50 | -- | -- | 34,1 | 44,1 |
| G125-4_B | Nieuwbouw - Blok G | 133182,73 | 394904,42 | 4,50 | -- | -- | 41,3 | 51,3 |
| G125-4_C | Nieuwbouw - Blok G | 133182,73 | 394904,42 | 7,50 | -- | -- | 41,1 | 51,1 |
| G126-1_A | Nieuwbouw - Blok G | 133186,51 | 394894,34 | 1,50 | -- | -- | 31,6 | 41,6 |
| G126-1_B | Nieuwbouw - Blok G | 133186,51 | 394894,34 | 4,50 | -- | -- | 30,4 | 40,4 |
| G126-1_C | Nieuwbouw - Blok G | 133186,51 | 394894,34 | 7,50 | -- | -- | 30,5 | 40,5 |
| G126-2_A | Nieuwbouw - Blok G | 133174,33 | 394893,93 | 1,50 | -- | -- | 34,2 | 44,2 |
| G126-2_B | Nieuwbouw - Blok G | 133174,33 | 394893,93 | 4,50 | -- | -- | 34,9 | 44,9 |
| G126-2_C | Nieuwbouw - Blok G | 133174,33 | 394893,93 | 7,50 | -- | -- | 36,2 | 46,2 |
| G126-3_A | Nieuwbouw - Blok G | 133183,11 | 394897,75 | 1,50 | -- | -- | 31,1 | 41,1 |
| G126-3_B | Nieuwbouw - Blok G | 133183,11 | 394897,75 | 4,50 | -- | -- | 33,7 | 43,7 |
| G126-3_C | Nieuwbouw - Blok G | 133183,11 | 394897,75 | 7,50 | -- | -- | 33,9 | 43,9 |
| G126-4_A | Nieuwbouw - Blok G | 133180,54 | 394891,20 | 1,50 | -- | -- | 33,7 | 43,7 |
| G126-4_B | Nieuwbouw - Blok G | 133180,54 | 394891,20 | 4,50 | -- | -- | 34,5 | 44,5 |
| G126-4_C | Nieuwbouw - Blok G | 133180,54 | 394891,20 | 7,50 | -- | -- | 36,0 | 46,0 |
| G127-1_A | Nieuwbouw - Blok G | 133187,29 | 394862,94 | 1,50 | -- | -- | 33,1 | 43,1 |
| G127-1_B | Nieuwbouw - Blok G | 133187,29 | 394862,94 | 4,50 | -- | -- | 33,5 | 43,5 |
| G127-1_C | Nieuwbouw - Blok G | 133187,29 | 394862,94 | 7,50 | -- | -- | 30,4 | 40,4 |
| G127-2_A | Nieuwbouw - Blok G | 133174,89 | 394862,96 | 1,50 | -- | -- | 32,7 | 42,7 |
| G127-2_B | Nieuwbouw - Blok G | 133174,89 | 394862,96 | 4,50 | -- | -- | 33,4 | 43,4 |
| G127-2_C | Nieuwbouw - Blok G | 133174,89 | 394862,96 | 7,50 | -- | -- | 35,1 | 45,1 |
| G127-3_A | Nieuwbouw - Blok G | 133183,12 | 394866,29 | 1,50 | -- | -- | 35,2 | 45,2 |
| G127-3_B | Nieuwbouw - Blok G | 133183,12 | 394866,29 | 4,50 | -- | -- | 36,2 | 46,2 |
| G127-3_C | Nieuwbouw - Blok G | 133183,12 | 394866,29 | 7,50 | -- | -- | 35,4 | 45,4 |
| G128-1_A | Nieuwbouw - Blok G | 133187,46 | 394856,22 | 1,50 | -- | -- | 32,8 | 42,8 |
| G128-1_B | Nieuwbouw - Blok G | 133187,46 | 394856,22 | 4,50 | -- | -- | 33,2 | 43,2 |
| G128-1_C | Nieuwbouw - Blok G | 133187,46 | 394856,22 | 7,50 | -- | -- | 30,4 | 40,4 |
| G128-2_A | Nieuwbouw - Blok G | 133174,97 | 394855,99 | 1,50 | -- | -- | 32,8 | 42,8 |
| G128-2_B | Nieuwbouw - Blok G | 133174,97 | 394855,99 | 4,50 | -- | -- | 33,6 | 43,6 |
| G128-2_C | Nieuwbouw - Blok G | 133174,97 | 394855,99 | 7,50 | -- | -- | 35,2 | 45,2 |
| G128-3_A | Nieuwbouw - Blok G | 133183,60 | 394853,76 | 1,50 | -- | -- | 33,9 | 43,9 |
| G128-3_B | Nieuwbouw - Blok G | 133183,60 | 394853,76 | 4,50 | -- | -- | 37,1 | 47,1 |
| G128-3_C | Nieuwbouw - Blok G | 133183,60 | 394853,76 | 7,50 | -- | -- | 36,9 | 46,9 |
| G129-1_A | Nieuwbouw - Blok G | 133187,52 | 394843,73 | 1,50 | -- | -- | 33,1 | 43,1 |
| G129-1_B | Nieuwbouw - Blok G | 133187,52 | 394843,73 | 4,50 | -- | -- | 33,7 | 43,7 |
| G129-1_C | Nieuwbouw - Blok G | 133187,52 | 394843,73 | 7,50 | -- | -- | 30,5 | 40,5 |
| G129-2_A | Nieuwbouw - Blok G | 133175,10 | 394843,93 | 1,50 | -- | -- | 31,9 | 41,9 |
| G129-2_B | Nieuwbouw - Blok G | 133175,10 | 394843,93 | 4,50 | -- | -- | 32,1 | 42,1 |
| G129-2_C | Nieuwbouw - Blok G | 133175,10 | 394843,93 | 7,50 | -- | -- | 34,1 | 44,1 |
| G129-3_A | Nieuwbouw - Blok G | 133183,85 | 394847,11 | 1,50 | -- | -- | 35,2 | 45,2 |
| G129-3_B | Nieuwbouw - Blok G | 133183,85 | 394847,11 | 4,50 | -- | -- | 36,1 | 46,1 |
| G129-3_C | Nieuwbouw - Blok G | 133183,85 | 394847,11 | 7,50 | -- | -- | 36,1 | 46,1 |
| G129-4_A | Nieuwbouw - Blok G | 133181,46 | 394840,70 | 1,50 | -- | -- | 36,3 | 46,3 |
| G129-4_B | Nieuwbouw - Blok G | 133181,46 | 394840,70 | 4,50 | -- | -- | 36,2 | 46,2 |
| G129-4_C | Nieuwbouw - Blok G | 133181,46 | 394840,70 | 7,50 | -- | -- | 35,5 | 45,5 |
| G130-1_A | Nieuwbouw - Blok G | 133162,98 | 394840,53 | 1,50 | -- | -- | 37,4 | 47,4 |
| G130-1_B | Nieuwbouw - Blok G | 133162,98 | 394840,53 | 4,50 | -- | -- | 36,5 | 46,5 |
| G130-1_C | Nieuwbouw - Blok G | 133162,98 | 394840,53 | 7,50 | -- | -- | 35,6 | 45,6 |
| G130-2_A | Nieuwbouw - Blok G | 133162,98 | 394850,52 | 1,50 | -- | -- | 34,0 | 44,0 |
| G130-2_B | Nieuwbouw - Blok G | 133162,98 | 394850,52 | 4,50 | -- | -- | 35,7 | 45,7 |
| G130-2_C | Nieuwbouw - Blok G | 133162,98 | 394850,52 | 7,50 | -- | -- | 35,2 | 45,2 |

Alle getoonde dB-waarden zijn A-gewogen

Rapport: Resultatentabel
Model: WII - kazerne IBS LAr,LT ontwerpwijziging
LAeq totaalresultaten voor toetspunten
Groep: podium zuid
Groepsreductie: Nee

| Naam Toetspunt | Omschrijving | X | Y | Hoogte | Dag | Avond | Nacht | Etmaal |
|---|---|---|---|---|---|---|---|---|
| G130-3_A | Nieuwbouw - Blok G | 133166,04 | 394845,28 | 1,50 | -- | -- | 32,3 | 42,3 |
| G130-3_B | Nieuwbouw - Blok G | 133166,04 | 394845,28 | 4,50 | -- | -- | 32,4 | 42,4 |
| G130-3_C | Nieuwbouw - Blok G | 133166,04 | 394845,28 | 7,50 | -- | -- | 33,7 | 43,7 |
| G131-1_A | Nieuwbouw - Blok G | 133157,31 | 394840,49 | 1,50 | -- | -- | 36,4 | 46,4 |
| G131-1_B | Nieuwbouw - Blok G | 133157,31 | 394840,49 | 4,50 | -- | -- | 35,1 | 45,1 |
| G131-1_C | Nieuwbouw - Blok G | 133157,31 | 394840,49 | 7,50 | -- | -- | 35,9 | 45,9 |
| G131-2_A | Nieuwbouw - Blok G | 133157,69 | 394850,49 | 1,50 | -- | -- | 33,1 | 43,1 |
| G131-2_B | Nieuwbouw - Blok G | 133157,69 | 394850,49 | 4,50 | -- | -- | 35,1 | 45,1 |
| G131-2_C | Nieuwbouw - Blok G | 133157,69 | 394850,49 | 7,50 | -- | -- | 34,6 | 44,6 |
| G132-1_A | Nieuwbouw - Blok G | 133152,13 | 394840,46 | 1,50 | -- | -- | 35,6 | 45,6 |
| G132-1_B | Nieuwbouw - Blok G | 133152,13 | 394840,46 | 4,50 | -- | -- | 35,7 | 45,7 |
| G132-1_C | Nieuwbouw - Blok G | 133152,13 | 394840,46 | 7,50 | -- | -- | 36,4 | 46,4 |
| G132-2_A | Nieuwbouw - Blok G | 133152,14 | 394850,46 | 1,50 | -- | -- | 33,4 | 43,4 |
| G132-2_B | Nieuwbouw - Blok G | 133152,14 | 394850,46 | 4,50 | -- | -- | 35,0 | 45,0 |
| G132-2_C | Nieuwbouw - Blok G | 133152,14 | 394850,46 | 7,50 | -- | -- | 33,2 | 43,2 |
| G133-1_A | Nieuwbouw - Blok G | 133146,51 | 394840,43 | 1,50 | -- | -- | 38,0 | 48,0 |
| G133-1_B | Nieuwbouw - Blok G | 133146,51 | 394840,43 | 4,50 | -- | -- | 38,3 | 48,3 |
| G133-1_C | Nieuwbouw - Blok G | 133146,51 | 394840,43 | 7,50 | -- | -- | 38,9 | 48,9 |
| G133-2_A | Nieuwbouw - Blok G | 133146,59 | 394850,43 | 1,50 | -- | -- | 34,6 | 44,6 |
| G133-2_B | Nieuwbouw - Blok G | 133146,59 | 394850,43 | 4,50 | -- | -- | 35,0 | 45,0 |
| G133-2_C | Nieuwbouw - Blok G | 133146,59 | 394850,43 | 7,50 | -- | -- | 31,8 | 41,8 |
| G133-3_A | Nieuwbouw - Blok G | 133143,89 | 394843,10 | 1,50 | -- | -- | 34,8 | 44,8 |
| G133-3_B | Nieuwbouw - Blok G | 133143,89 | 394843,10 | 4,50 | -- | -- | 35,2 | 45,2 |
| G133-3_C | Nieuwbouw - Blok G | 133143,89 | 394843,10 | 7,50 | -- | -- | 36,4 | 46,4 |
| H080-1_A | Nieuwbouw - blok H | 133150,61 | 394832,39 | 1,50 | -- | -- | 40,6 | 50,6 |
| H080-1_B | Nieuwbouw - blok H | 133150,61 | 394832,39 | 4,50 | -- | -- | 41,5 | 51,5 |
| H080-2_A | Nieuwbouw - blok H | 133150,44 | 394822,27 | 1,50 | -- | -- | 35,1 | 45,1 |
| H080-2_B | Nieuwbouw - blok H | 133150,44 | 394822,27 | 4,50 | -- | -- | 35,8 | 45,8 |
| H080-3_A | Nieuwbouw - blok H | 133148,12 | 394827,32 | 1,50 | -- | -- | 32,2 | 42,2 |
| H080-3_B | Nieuwbouw - blok H | 133148,12 | 394827,32 | 4,50 | -- | -- | 35,8 | 45,8 |
| H081-1_A | Nieuwbouw - Blok H | 133156,47 | 394832,43 | 1,50 | -- | -- | 40,4 | 50,4 |
| H081-1_B | Nieuwbouw - Blok H | 133156,47 | 394832,43 | 4,50 | -- | -- | 41,3 | 51,3 |
| H081-2_A | Nieuwbouw - Blok H | 133156,22 | 394822,30 | 1,50 | -- | -- | 34,0 | 44,0 |
| H081-2_B | Nieuwbouw - Blok H | 133156,22 | 394822,30 | 4,50 | -- | -- | 34,4 | 44,4 |
| H082-1_A | Nieuwbouw - Blok H | 133161,60 | 394832,46 | 1,50 | -- | -- | 40,3 | 50,3 |
| H082-1_B | Nieuwbouw - Blok H | 133161,60 | 394832,46 | 4,50 | -- | -- | 41,2 | 51,2 |
| H082-2_A | Nieuwbouw - Blok H | 133161,76 | 394822,33 | 1,50 | -- | -- | 35,3 | 45,3 |
| H082-2_B | Nieuwbouw - Blok H | 133161,76 | 394822,33 | 4,50 | -- | -- | 35,7 | 45,7 |
| H082-3_A | Nieuwbouw - Blok H | 133164,57 | 394827,73 | 1,50 | -- | -- | 30,8 | 40,8 |
| H082-3_B | Nieuwbouw - Blok H | 133164,57 | 394827,73 | 4,50 | -- | -- | 31,0 | 41,0 |
| H083-1_A | Nieuwbouw - Blok H | 133187,54 | 394821,77 | 1,50 | -- | -- | 31,1 | 41,1 |
| H083-1_B | Nieuwbouw - Blok H | 133187,54 | 394821,77 | 4,50 | -- | -- | 31,3 | 41,3 |
| H083-1_C | Nieuwbouw - Blok H | 133187,54 | 394821,77 | 7,50 | -- | -- | 30,4 | 40,4 |
| H083-2_A | Nieuwbouw - Blok H | 133175,30 | 394821,79 | 1,50 | -- | -- | 34,1 | 44,1 |
| H083-2_B | Nieuwbouw - Blok H | 133175,30 | 394821,79 | 4,50 | -- | -- | 35,9 | 45,9 |
| H083-2_C | Nieuwbouw - Blok H | 133175,30 | 394821,79 | 7,50 | -- | -- | 41,5 | 51,5 |
| H083-3_A | Nieuwbouw - Blok H | 133183,51 | 394824,55 | 1,50 | -- | -- | 31,4 | 41,4 |
| H083-3_B | Nieuwbouw - Blok H | 133183,51 | 394824,55 | 4,50 | -- | -- | 36,6 | 46,6 |
| H083-3_C | Nieuwbouw - Blok H | 133183,51 | 394824,55 | 7,50 | -- | -- | 41,4 | 51,4 |
| H084-1_A | Nieuwbouw - Blok H | 133187,65 | 394815,75 | 1,50 | -- | -- | 33,9 | 43,9 |
| H084-1_B | Nieuwbouw - Blok H | 133187,65 | 394815,75 | 4,50 | -- | -- | 34,3 | 44,3 |
| H084-1_C | Nieuwbouw - Blok H | 133187,65 | 394815,75 | 7,50 | -- | -- | 30,3 | 40,3 |
| H084-2_A | Nieuwbouw - Blok H | 133175,34 | 394815,03 | 1,50 | -- | -- | 33,9 | 43,9 |
| H084-2_B | Nieuwbouw - Blok H | 133175,34 | 394815,03 | 4,50 | -- | -- | 35,1 | 45,1 |
| H084-2_C | Nieuwbouw - Blok H | 133175,34 | 394815,03 | 7,50 | -- | -- | 41,4 | 51,4 |
| H084-3_A | Nieuwbouw - Blok H | 133184,09 | 394812,08 | 1,50 | -- | -- | 30,7 | 40,7 |
| H084-3_B | Nieuwbouw - Blok H | 133184,09 | 394812,08 | 4,50 | -- | -- | 32,7 | 42,7 |
| H084-3_C | Nieuwbouw - Blok H | 133184,09 | 394812,08 | 7,50 | -- | -- | 33,1 | 43,1 |
| H085-1_A | Nieuwbouw - Blok H | 133187,71 | 394802,39 | 1,50 | -- | -- | 33,4 | 43,4 |

Alle getoonde dB-waarden zijn A-gewogen

Rapport: Resultatentabel
Model: WII - kazerne IBS LAr,LT ontwerpwijziging
LAeq totaalresultaten voor toetspunten
Groep: podium zuid
Groepsreductie: Nee

| Naam Toetspunt | Omschrijving | X | Y | Hoogte | Dag | Avond | Nacht | Etmaal |
|---|---|---|---|---|---|---|---|---|
| H085-1_B | Nieuwbouw - Blok H | 133187,71 | 394802,39 | 4,50 | -- | -- | 33,9 | 43,9 |
| H085-1_C | Nieuwbouw - Blok H | 133187,71 | 394802,39 | 7,50 | -- | -- | 30,4 | 40,4 |
| H085-2_A | Nieuwbouw - Blok H | 133175,42 | 394802,24 | 1,50 | -- | -- | 32,6 | 42,6 |
| H085-2_B | Nieuwbouw - Blok H | 133175,42 | 394802,24 | 4,50 | -- | -- | 34,4 | 44,4 |
| H085-2_C | Nieuwbouw - Blok H | 133175,42 | 394802,24 | 7,50 | -- | -- | 41,5 | 51,5 |
| H085-3_A | Nieuwbouw - Blok H | 133184,11 | 394805,52 | 1,50 | -- | -- | 33,4 | 43,4 |
| H085-3_B | Nieuwbouw - Blok H | 133184,11 | 394805,52 | 4,50 | -- | -- | 36,2 | 46,2 |
| H085-3_C | Nieuwbouw - Blok H | 133184,11 | 394805,52 | 7,50 | -- | -- | 41,4 | 51,4 |
| H086-1_A | Nieuwbouw - Blok H | 133187,73 | 394796,53 | 1,50 | -- | -- | 34,7 | 44,7 |
| H086-1_B | Nieuwbouw - Blok H | 133187,73 | 394796,53 | 4,50 | -- | -- | 35,9 | 45,9 |
| H086-1_C | Nieuwbouw - Blok H | 133187,73 | 394796,53 | 7,50 | -- | -- | 30,3 | 40,3 |
| H086-2_A | Nieuwbouw - Blok H | 133175,46 | 394796,13 | 1,50 | -- | -- | 32,7 | 42,7 |
| H086-2_B | Nieuwbouw - Blok H | 133175,46 | 394796,13 | 4,50 | -- | -- | 34,4 | 44,4 |
| H086-2_C | Nieuwbouw - Blok H | 133175,46 | 394796,13 | 7,50 | -- | -- | 41,6 | 51,6 |
| H086-3_A | Nieuwbouw - Blok H | 133181,88 | 394793,12 | 1,50 | -- | -- | 32,7 | 42,7 |
| H086-3_B | Nieuwbouw - Blok H | 133181,88 | 394793,12 | 4,50 | -- | -- | 32,6 | 42,6 |
| H086-3_C | Nieuwbouw - Blok H | 133181,88 | 394793,12 | 7,50 | -- | -- | 33,0 | 43,0 |
| H087-1_A | Nieuwbouw - Blok H | 133187,37 | 394782,13 | 1,50 | -- | -- | 34,3 | 44,3 |
| H087-1_B | Nieuwbouw - Blok H | 133187,37 | 394782,13 | 4,50 | -- | -- | 33,4 | 43,4 |
| H087-1_C | Nieuwbouw - Blok H | 133187,37 | 394782,13 | 7,50 | -- | -- | 30,5 | 40,5 |
| H087-2_A | Nieuwbouw - Blok H | 133175,16 | 394782,08 | 1,50 | -- | -- | 33,1 | 43,1 |
| H087-2_B | Nieuwbouw - Blok H | 133175,16 | 394782,08 | 4,50 | -- | -- | 34,7 | 44,7 |
| H087-2_C | Nieuwbouw - Blok H | 133175,16 | 394782,08 | 7,50 | -- | -- | 41,7 | 51,7 |
| H087-3_A | Nieuwbouw - Blok H | 133181,89 | 394784,98 | 1,50 | -- | -- | 34,4 | 44,4 |
| H087-3_B | Nieuwbouw - Blok H | 133181,89 | 394784,98 | 4,50 | -- | -- | 36,3 | 46,3 |
| H087-3_C | Nieuwbouw - Blok H | 133181,89 | 394784,98 | 7,50 | -- | -- | 41,6 | 51,6 |
| H088-1_A | Nieuwbouw - Blok H | 133187,41 | 394776,21 | 1,50 | -- | -- | 36,1 | 46,1 |
| H088-1_B | Nieuwbouw - Blok H | 133187,41 | 394776,21 | 4,50 | -- | -- | 36,0 | 46,0 |
| H088-1_C | Nieuwbouw - Blok H | 133187,41 | 394776,21 | 7,50 | -- | -- | 30,4 | 40,4 |
| H088-2_A | Nieuwbouw - Blok H | 133175,14 | 394775,58 | 1,50 | -- | -- | 34,0 | 44,0 |
| H088-2_B | Nieuwbouw - Blok H | 133175,14 | 394775,58 | 4,50 | -- | -- | 35,3 | 45,3 |
| H088-2_C | Nieuwbouw - Blok H | 133175,14 | 394775,58 | 7,50 | -- | -- | 42,2 | 52,2 |
| H088-3_A | Nieuwbouw - Blok H | 133184,18 | 394772,86 | 1,50 | -- | -- | 34,3 | 44,3 |
| H088-3_B | Nieuwbouw - Blok H | 133184,18 | 394772,86 | 4,50 | -- | -- | 31,9 | 41,9 |
| H088-3_C | Nieuwbouw - Blok H | 133184,18 | 394772,86 | 7,50 | -- | -- | 32,0 | 42,0 |
| H089-1_A | Nieuwbouw - Blok H | 133187,47 | 394763,15 | 1,50 | -- | -- | 33,7 | 43,7 |
| H089-1_B | Nieuwbouw - Blok H | 133187,47 | 394763,15 | 4,50 | -- | -- | 26,7 | 36,7 |
| H089-1_C | Nieuwbouw - Blok H | 133187,47 | 394763,15 | 7,50 | -- | -- | 28,1 | 38,1 |
| H089-2_A | Nieuwbouw - Blok H | 133175,14 | 394762,58 | 1,50 | -- | -- | 32,1 | 42,1 |
| H089-2_B | Nieuwbouw - Blok H | 133175,14 | 394762,58 | 4,50 | -- | -- | 33,7 | 43,7 |
| H089-2_C | Nieuwbouw - Blok H | 133175,14 | 394762,58 | 7,50 | -- | -- | 39,0 | 49,0 |
| H089-3_A | Nieuwbouw - Blok H | 133184,14 | 394766,32 | 1,50 | -- | -- | 34,9 | 44,9 |
| H089-3_B | Nieuwbouw - Blok H | 133184,14 | 394766,32 | 4,50 | -- | -- | 36,4 | 46,4 |
| H089-3_C | Nieuwbouw - Blok H | 133184,14 | 394766,32 | 7,50 | -- | -- | 41,6 | 51,6 |
| H089-4_A | Nieuwbouw - Blok H | 133182,00 | 394759,80 | 1,50 | -- | -- | 35,6 | 45,6 |
| H089-4_B | Nieuwbouw - Blok H | 133182,00 | 394759,80 | 4,50 | -- | -- | 32,3 | 42,3 |
| H089-4_C | Nieuwbouw - Blok H | 133182,00 | 394759,80 | 7,50 | -- | -- | 32,8 | 42,8 |
| H090-1_A | Nieuwbouw - Blok H | 133183,12 | 394734,61 | 1,50 | -- | -- | 30,5 | 40,5 |
| H090-1_B | Nieuwbouw - Blok H | 133183,12 | 394734,61 | 4,50 | -- | -- | 32,6 | 42,6 |
| H090-1_C | Nieuwbouw - Blok H | 133183,12 | 394734,61 | 7,50 | -- | -- | 32,9 | 42,9 |
| H090-2_A | Nieuwbouw - Blok H | 133183,72 | 394745,85 | 1,50 | -- | -- | 34,8 | 44,8 |
| H090-2_B | Nieuwbouw - Blok H | 133183,72 | 394745,85 | 4,50 | -- | -- | 31,6 | 41,6 |
| H090-3_A | Nieuwbouw - Blok H | 133187,73 | 394741,35 | 1,50 | -- | -- | 33,5 | 43,5 |
| H090-3_B | Nieuwbouw - Blok H | 133187,73 | 394741,35 | 4,50 | -- | -- | 26,7 | 36,7 |
| H090-4_A | Nieuwbouw - Blok H | 133179,76 | 394737,81 | 1,50 | -- | -- | 27,6 | 37,6 |
| H090-4_B | Nieuwbouw - Blok H | 133179,76 | 394737,81 | 4,50 | -- | -- | 28,1 | 38,1 |
| H090-4_C | Nieuwbouw - Blok H | 133179,76 | 394737,81 | 7,50 | -- | -- | 31,3 | 41,3 |
| H090-5_A | Nieuwbouw - Blok H | 133182,81 | 394743,42 | 7,50 | -- | -- | 33,6 | 43,6 |
| H090-6_A | Nieuwbouw - Blok H | 133185,68 | 394741,09 | 7,50 | -- | -- | 27,5 | 37,5 |

Alle getoonde dB-waarden zijn A-gewogen

Rapport: Resultatentabel
Model: WII - kazerne IBS LAr,LT ontwerpwijziging
LAeq totaalresultaten voor toetspunten
Groep: podium zuid
Groepsreductie: Nee

| Naam Toetspunt | Omschrijving | X | Y | Hoogte | Dag | Avond | Nacht | Etmaal |
|---|---|---|---|---|---|---|---|---|
| H091-1_A | Nieuwbouw - Blok H | 133173,32 | 394734,57 | 1,50 | -- | -- | 27,8 | 37,8 |
| H091-1_B | Nieuwbouw - Blok H | 133173,32 | 394734,57 | 4,50 | -- | -- | 33,0 | 43,0 |
| H091-1_C | Nieuwbouw - Blok H | 133173,32 | 394734,57 | 7,50 | -- | -- | 33,3 | 43,3 |
| H091-2_A | Nieuwbouw - Blok H | 133173,60 | 394745,88 | 1,50 | -- | -- | 35,0 | 45,0 |
| H091-2_B | Nieuwbouw - Blok H | 133173,60 | 394745,88 | 4,50 | -- | -- | 31,0 | 41,0 |
| H091-3_A | Nieuwbouw - Blok H | 133176,07 | 394738,01 | 1,50 | -- | -- | 27,5 | 37,5 |
| H091-3_B | Nieuwbouw - Blok H | 133176,07 | 394738,01 | 4,50 | -- | -- | 28,5 | 38,5 |
| H091-3_C | Nieuwbouw - Blok H | 133176,07 | 394738,01 | 7,50 | -- | -- | 30,7 | 40,7 |
| H091-4_A | Nieuwbouw - Blok H | 133170,26 | 394737,04 | 1,50 | -- | -- | 29,5 | 39,5 |
| H091-4_B | Nieuwbouw - Blok H | 133170,26 | 394737,04 | 4,50 | -- | -- | 30,5 | 40,5 |
| H091-4_C | Nieuwbouw - Blok H | 133170,26 | 394737,04 | 7,50 | -- | -- | 32,8 | 42,8 |
| H091-5_A | Nieuwbouw - Blok H | 133173,49 | 394743,44 | 7,50 | -- | -- | 33,1 | 43,1 |
| H092-1_A | Nieuwbouw - Blok H | 133163,74 | 394734,64 | 1,50 | -- | -- | 27,9 | 37,9 |
| H092-1_B | Nieuwbouw - Blok H | 133163,74 | 394734,64 | 4,50 | -- | -- | 32,5 | 42,5 |
| H092-1_C | Nieuwbouw - Blok H | 133163,74 | 394734,64 | 7,50 | -- | -- | 32,8 | 42,8 |
| H092-2_A | Nieuwbouw - Blok H | 133163,16 | 394745,85 | 1,50 | -- | -- | 29,3 | 39,3 |
| H092-2_B | Nieuwbouw - Blok H | 133163,16 | 394745,85 | 4,50 | -- | -- | 30,5 | 40,5 |
| H092-3_A | Nieuwbouw - Blok H | 133166,46 | 394738,17 | 1,50 | -- | -- | 29,7 | 39,7 |
| H092-3_B | Nieuwbouw - Blok H | 133166,46 | 394738,17 | 4,50 | -- | -- | 30,8 | 40,8 |
| H092-3_C | Nieuwbouw - Blok H | 133166,46 | 394738,17 | 7,50 | -- | -- | 31,1 | 41,1 |
| H092-4_A | Nieuwbouw - Blok H | 133160,42 | 394738,18 | 1,50 | -- | -- | 28,1 | 38,1 |
| H092-4_B | Nieuwbouw - Blok H | 133160,42 | 394738,18 | 4,50 | -- | -- | 28,6 | 38,6 |
| H092-4_C | Nieuwbouw - Blok H | 133160,42 | 394738,18 | 7,50 | -- | -- | 31,7 | 41,7 |
| H092-5_A | Nieuwbouw - Blok H | 133163,10 | 394743,44 | 7,50 | -- | -- | 32,6 | 42,6 |
| H093-1_A | Nieuwbouw - Blok H | 133153,94 | 394734,35 | 1,50 | -- | -- | 31,0 | 41,0 |
| H093-1_B | Nieuwbouw - Blok H | 133153,94 | 394734,35 | 4,50 | -- | -- | 33,0 | 43,0 |
| H093-1_C | Nieuwbouw - Blok H | 133153,94 | 394734,35 | 7,50 | -- | -- | 33,3 | 43,3 |
| H093-2_A | Nieuwbouw - Blok H | 133154,36 | 394745,81 | 1,50 | -- | -- | 29,0 | 39,0 |
| H093-2_B | Nieuwbouw - Blok H | 133154,36 | 394745,81 | 4,50 | -- | -- | 30,1 | 40,1 |
| H093-3_A | Nieuwbouw - Blok H | 133156,75 | 394737,95 | 1,50 | -- | -- | 29,7 | 39,7 |
| H093-3_B | Nieuwbouw - Blok H | 133156,75 | 394737,95 | 4,50 | -- | -- | 31,0 | 41,0 |
| H093-3_C | Nieuwbouw - Blok H | 133156,75 | 394737,95 | 7,50 | -- | -- | 31,2 | 41,2 |
| H093-4_A | Nieuwbouw - Blok H | 133150,96 | 394738,12 | 1,50 | -- | -- | 28,3 | 38,3 |
| H093-4_B | Nieuwbouw - Blok H | 133150,96 | 394738,12 | 4,50 | -- | -- | 28,8 | 38,8 |
| H093-4_C | Nieuwbouw - Blok H | 133150,96 | 394738,12 | 7,50 | -- | -- | 31,9 | 41,9 |
| H093-5_A | Nieuwbouw - Blok H | 133153,73 | 394743,15 | 7,50 | -- | -- | 32,2 | 42,2 |
| H094-1_A | Nieuwbouw - Blok H | 133144,48 | 394734,25 | 1,50 | -- | -- | 31,3 | 41,3 |
| H094-1_B | Nieuwbouw - Blok H | 133144,48 | 394734,25 | 4,50 | -- | -- | 33,2 | 43,2 |
| H094-1_C | Nieuwbouw - Blok H | 133144,48 | 394734,25 | 7,50 | -- | -- | 33,6 | 43,6 |
| H094-2_A | Nieuwbouw - Blok H | 133144,64 | 394745,77 | 1,50 | -- | -- | 30,0 | 40,0 |
| H094-2_B | Nieuwbouw - Blok H | 133144,64 | 394745,77 | 4,50 | -- | -- | 29,6 | 39,6 |
| H094-3_A | Nieuwbouw - Blok H | 133147,25 | 394737,73 | 1,50 | -- | -- | 29,6 | 39,6 |
| H094-3_B | Nieuwbouw - Blok H | 133147,25 | 394737,73 | 4,50 | -- | -- | 29,2 | 39,2 |
| H094-3_C | Nieuwbouw - Blok H | 133147,25 | 394737,73 | 7,50 | -- | -- | 31,4 | 41,4 |
| H094-4_A | Nieuwbouw - Blok H | 133141,31 | 394737,64 | 1,50 | -- | -- | 29,0 | 39,0 |
| H094-4_B | Nieuwbouw - Blok H | 133141,31 | 394737,64 | 4,50 | -- | -- | 29,7 | 39,7 |
| H094-4_C | Nieuwbouw - Blok H | 133141,31 | 394737,64 | 7,50 | -- | -- | 33,4 | 43,4 |
| H094-5_A | Nieuwbouw - Blok H | 133144,42 | 394743,10 | 7,50 | -- | -- | 31,9 | 41,9 |
| H095-1_A | Nieuwbouw - Blok H | 133134,78 | 394734,14 | 1,50 | -- | -- | 33,3 | 43,3 |
| H095-1_B | Nieuwbouw - Blok H | 133134,78 | 394734,14 | 4,50 | -- | -- | 33,2 | 43,2 |
| H095-1_C | Nieuwbouw - Blok H | 133134,78 | 394734,14 | 7,50 | -- | -- | 33,5 | 43,5 |
| H095-2_A | Nieuwbouw - Blok H | 133135,05 | 394745,66 | 1,50 | -- | -- | 29,6 | 39,6 |
| H095-2_B | Nieuwbouw - Blok H | 133135,05 | 394745,66 | 4,50 | -- | -- | 30,1 | 40,1 |
| H095-3_A | Nieuwbouw - Blok H | 133137,67 | 394737,52 | 1,50 | -- | -- | 30,1 | 40,1 |
| H095-3_B | Nieuwbouw - Blok H | 133137,67 | 394737,52 | 4,50 | -- | -- | 31,5 | 41,5 |
| H095-3_C | Nieuwbouw - Blok H | 133137,67 | 394737,52 | 7,50 | -- | -- | 31,8 | 41,8 |
| H095-4_A | Nieuwbouw - Blok H | 133131,79 | 394737,70 | 1,50 | -- | -- | 29,8 | 39,8 |
| H095-4_B | Nieuwbouw - Blok H | 133131,79 | 394737,70 | 4,50 | -- | -- | 30,3 | 40,3 |
| H095-4_C | Nieuwbouw - Blok H | 133131,79 | 394737,70 | 7,50 | -- | -- | 33,5 | 43,5 |

Alle getoonde dB-waarden zijn A-gewogen

Rapport: Resultatentabel
Model: WII - kazerne IBS LAr,LT ontwerpwijziging
LAeq totaalresultaten voor toetspunten
Groep: podium zuid
Groepsreductie: Nee

| Naam Toetspunt | Omschrijving | X | Y | Hoogte | Dag | Avond | Nacht | Etmaal |
|---|---|---|---|---|---|---|---|---|
| H095-5_A | Nieuwbouw - Blok H | 133134,68 | 394742,97 | 7,50 | -- | -- | 31,6 | 41,6 |
| H096-1_A | Nieuwbouw - Blok H | 133125,03 | 394734,12 | 1,50 | -- | -- | 33,2 | 43,2 |
| H096-1_B | Nieuwbouw - Blok H | 133125,03 | 394734,12 | 4,50 | -- | -- | 33,1 | 43,1 |
| H096-1_C | Nieuwbouw - Blok H | 133125,03 | 394734,12 | 7,50 | -- | -- | 33,4 | 43,4 |
| H096-2_A | Nieuwbouw - Blok H | 133124,83 | 394745,54 | 1,50 | -- | -- | 30,8 | 40,8 |
| H096-2_B | Nieuwbouw - Blok H | 133124,83 | 394745,54 | 4,50 | -- | -- | 30,0 | 40,0 |
| H096-3_A | Nieuwbouw - Blok H | 133128,18 | 394737,36 | 1,50 | -- | -- | 29,5 | 39,5 |
| H096-3_B | Nieuwbouw - Blok H | 133128,18 | 394737,36 | 4,50 | -- | -- | 29,3 | 39,3 |
| H096-3_C | Nieuwbouw - Blok H | 133128,18 | 394737,36 | 7,50 | -- | -- | 31,7 | 41,7 |
| H096-4_A | Nieuwbouw - Blok H | 133122,13 | 394737,69 | 1,50 | -- | -- | 31,6 | 41,6 |
| H096-4_B | Nieuwbouw - Blok H | 133122,13 | 394737,69 | 4,50 | -- | -- | 33,6 | 43,6 |
| H096-4_C | Nieuwbouw - Blok H | 133122,13 | 394737,69 | 7,50 | -- | -- | 34,5 | 44,5 |
| H096-5_A | Nieuwbouw - Blok H | 133124,88 | 394742,96 | 7,50 | -- | -- | 32,1 | 42,1 |
| H097-1_A | Nieuwbouw - Blok H | 133122,67 | 394760,43 | 1,50 | -- | -- | 25,8 | 35,8 |
| H097-1_B | Nieuwbouw - Blok H | 133122,67 | 394760,43 | 4,50 | -- | -- | 26,7 | 36,7 |
| H097-1_C | Nieuwbouw - Blok H | 133122,67 | 394760,43 | 7,50 | -- | -- | 28,8 | 38,8 |
| H097-2_A | Nieuwbouw - Blok H | 133132,63 | 394760,32 | 1,50 | -- | -- | 25,7 | 35,7 |
| H097-2_B | Nieuwbouw - Blok H | 133132,63 | 394760,32 | 4,50 | -- | -- | 26,0 | 36,0 |
| H097-2_C | Nieuwbouw - Blok H | 133132,63 | 394760,32 | 7,50 | -- | -- | 27,8 | 37,8 |
| H097-3_A | Nieuwbouw - Blok H | 133127,55 | 394757,97 | 1,50 | -- | -- | 33,2 | 43,2 |
| H097-3_B | Nieuwbouw - Blok H | 133127,55 | 394757,97 | 4,50 | -- | -- | 33,1 | 43,1 |
| H097-3_C | Nieuwbouw - Blok H | 133127,55 | 394757,97 | 7,50 | -- | -- | 33,5 | 43,5 |
| H098-1_A | Nieuwbouw - Blok H | 133122,61 | 394765,92 | 1,50 | -- | -- | 32,0 | 42,0 |
| H098-1_B | Nieuwbouw - Blok H | 133122,61 | 394765,92 | 4,50 | -- | -- | 32,0 | 42,0 |
| H098-1_C | Nieuwbouw - Blok H | 133122,61 | 394765,92 | 7,50 | -- | -- | 32,4 | 42,4 |
| H098-2_A | Nieuwbouw - Blok H | 133132,56 | 394765,92 | 1,50 | -- | -- | 33,1 | 43,1 |
| H098-2_B | Nieuwbouw - Blok H | 133132,56 | 394765,92 | 4,50 | -- | -- | 34,0 | 44,0 |
| H098-2_C | Nieuwbouw - Blok H | 133132,56 | 394765,92 | 7,50 | -- | -- | 31,4 | 41,4 |
| H099-1_A | Nieuwbouw - Blok H | 133122,53 | 394771,75 | 1,50 | -- | -- | 33,1 | 43,1 |
| H099-1_B | Nieuwbouw - Blok H | 133122,53 | 394771,75 | 4,50 | -- | -- | 33,1 | 43,1 |
| H099-1_C | Nieuwbouw - Blok H | 133122,53 | 394771,75 | 7,50 | -- | -- | 33,4 | 43,4 |
| H099-2_A | Nieuwbouw - Blok H | 133132,49 | 394771,78 | 1,50 | -- | -- | 32,8 | 42,8 |
| H099-2_B | Nieuwbouw - Blok H | 133132,49 | 394771,78 | 4,50 | -- | -- | 33,8 | 43,8 |
| H099-2_C | Nieuwbouw - Blok H | 133132,49 | 394771,78 | 7,50 | -- | -- | 31,4 | 41,4 |
| H100-1_A | Nieuwbouw - Blok H | 133122,47 | 394776,74 | 1,50 | -- | -- | 37,9 | 47,9 |
| H100-1_B | Nieuwbouw - Blok H | 133122,47 | 394776,74 | 4,50 | -- | -- | 42,5 | 52,5 |
| H100-1_C | Nieuwbouw - Blok H | 133122,47 | 394776,74 | 7,50 | -- | -- | 42,7 | 52,7 |
| H100-2_A | Nieuwbouw - Blok H | 133132,43 | 394776,73 | 1,50 | -- | -- | 34,7 | 44,7 |
| H100-2_B | Nieuwbouw - Blok H | 133132,43 | 394776,73 | 4,50 | -- | -- | 31,6 | 41,6 |
| H100-2_C | Nieuwbouw - Blok H | 133132,43 | 394776,73 | 7,50 | -- | -- | 31,6 | 41,6 |
| H101-1_A | Nieuwbouw - Blok H | 133121,10 | 394782,20 | 1,50 | -- | -- | 38,5 | 48,5 |
| H101-1_B | Nieuwbouw - Blok H | 133121,10 | 394782,20 | 4,50 | -- | -- | 43,4 | 53,4 |
| H101-1_C | Nieuwbouw - Blok H | 133121,10 | 394782,20 | 7,50 | -- | -- | 44,1 | 54,1 |
| H101-2_A | Nieuwbouw - Blok H | 133130,87 | 394782,59 | 1,50 | -- | -- | 34,7 | 44,7 |
| H101-2_B | Nieuwbouw - Blok H | 133130,87 | 394782,59 | 4,50 | -- | -- | 31,4 | 41,4 |
| H101-2_C | Nieuwbouw - Blok H | 133130,87 | 394782,59 | 7,50 | -- | -- | 31,5 | 41,5 |
| H102-1_A | Nieuwbouw - Blok H | 133121,04 | 394787,58 | 1,50 | -- | -- | 37,1 | 47,1 |
| H102-1_B | Nieuwbouw - Blok H | 133121,04 | 394787,58 | 4,50 | -- | -- | 42,1 | 52,1 |
| H102-1_C | Nieuwbouw - Blok H | 133121,04 | 394787,58 | 7,50 | -- | -- | 42,9 | 52,9 |
| H102-2_A | Nieuwbouw - Blok H | 133130,82 | 394787,57 | 1,50 | -- | -- | 35,3 | 45,3 |
| H102-2_B | Nieuwbouw - Blok H | 133130,82 | 394787,57 | 4,50 | -- | -- | 35,5 | 45,5 |
| H102-2_C | Nieuwbouw - Blok H | 133130,82 | 394787,57 | 7,50 | -- | -- | 31,4 | 41,4 |
| H103-1_A | Nieuwbouw - Blok H | 133120,98 | 394793,36 | 1,50 | -- | -- | 37,4 | 47,4 |
| H103-1_B | Nieuwbouw - Blok H | 133120,98 | 394793,36 | 4,50 | -- | -- | 41,8 | 51,8 |
| H103-1_C | Nieuwbouw - Blok H | 133120,98 | 394793,36 | 7,50 | -- | -- | 42,7 | 52,7 |
| H103-2_A | Nieuwbouw - Blok H | 133130,76 | 394793,27 | 1,50 | -- | -- | 32,6 | 42,6 |
| H103-2_B | Nieuwbouw - Blok H | 133130,76 | 394793,27 | 4,50 | -- | -- | 33,6 | 43,6 |
| H103-2_C | Nieuwbouw - Blok H | 133130,76 | 394793,27 | 7,50 | -- | -- | 31,3 | 41,3 |
| H104-1_A | Nieuwbouw - Blok H | 133120,92 | 394799,63 | 1,50 | -- | -- | 38,9 | 48,9 |

Alle getoonde dB-waarden zijn A-gewogen

Rapport: Resultatentabel
Model: WII - kazerne IBS LAr,LT ontwerpwijziging
LAeq totaalresultaten voor toetspunten
Groep: podium zuid
Groepsreductie: Nee

| Naam Toetspunt | Omschrijving | X | Y | Hoogte | Dag | Avond | Nacht | Etmaal |
|---|---|---|---|---|---|---|---|---|
| H104-1_B | Nieuwbouw - Blok H | 133120,92 | 394799,63 | 4,50 | -- | -- | 41,6 | 51,6 |
| H104-1_C | Nieuwbouw - Blok H | 133120,92 | 394799,63 | 7,50 | -- | -- | 42,6 | 52,6 |
| H104-2_A | Nieuwbouw - Blok H | 133130,70 | 394799,13 | 1,50 | -- | -- | 34,5 | 44,5 |
| H104-2_B | Nieuwbouw - Blok H | 133130,70 | 394799,13 | 4,50 | -- | -- | 31,2 | 41,2 |
| H104-2_C | Nieuwbouw - Blok H | 133130,70 | 394799,13 | 7,50 | -- | -- | 31,3 | 41,3 |
| H105-1_A | Nieuwbouw - Blok H | 133120,87 | 394804,68 | 1,50 | -- | -- | 40,8 | 50,8 |
| H105-1_B | Nieuwbouw - Blok H | 133120,87 | 394804,68 | 4,50 | -- | -- | 41,4 | 51,4 |
| H105-1_C | Nieuwbouw - Blok H | 133120,87 | 394804,68 | 7,50 | -- | -- | 42,6 | 52,6 |
| H105-2_A | Nieuwbouw - Blok H | 133130,64 | 394804,75 | 1,50 | -- | -- | 33,8 | 43,8 |
| H105-2_B | Nieuwbouw - Blok H | 133130,64 | 394804,75 | 4,50 | -- | -- | 31,1 | 41,1 |
| H105-2_C | Nieuwbouw - Blok H | 133130,64 | 394804,75 | 7,50 | -- | -- | 31,3 | 41,3 |
| H105-3_A | Nieuwbouw - Blok H | 133122,58 | 394808,26 | 1,50 | -- | -- | 42,6 | 52,6 |
| H105-3_B | Nieuwbouw - Blok H | 133122,58 | 394808,26 | 4,50 | -- | -- | 43,0 | 53,0 |
| H105-3_C | Nieuwbouw - Blok H | 133122,58 | 394808,26 | 7,50 | -- | -- | 43,6 | 53,6 |
| H106-1_A | Nieuwbouw - Blok H | 133124,29 | 394811,14 | 1,50 | -- | -- | 41,3 | 51,3 |
| H106-1_B | Nieuwbouw - Blok H | 133124,29 | 394811,14 | 4,50 | -- | -- | 41,7 | 51,7 |
| H106-1_C | Nieuwbouw - Blok H | 133124,29 | 394811,14 | 7,50 | -- | -- | 42,4 | 52,4 |
| H106-2_A | Nieuwbouw - Blok H | 133134,37 | 394811,63 | 1,50 | -- | -- | 34,0 | 44,0 |
| H106-2_B | Nieuwbouw - Blok H | 133134,37 | 394811,63 | 4,50 | -- | -- | 34,6 | 44,6 |
| H106-2_C | Nieuwbouw - Blok H | 133134,37 | 394811,63 | 7,50 | -- | -- | 31,2 | 41,2 |
| H106-3_A | Nieuwbouw - Blok H | 133132,43 | 394808,10 | 1,50 | -- | -- | 31,2 | 41,2 |
| H106-3_B | Nieuwbouw - Blok H | 133132,43 | 394808,10 | 4,50 | -- | -- | 31,0 | 41,0 |
| H106-3_C | Nieuwbouw - Blok H | 133132,43 | 394808,10 | 7,50 | -- | -- | 31,4 | 41,4 |
| H107-1_A | Nieuwbouw - Blok H | 133124,32 | 394816,52 | 1,50 | -- | -- | 38,7 | 48,7 |
| H107-1_B | Nieuwbouw - Blok H | 133124,32 | 394816,52 | 4,50 | -- | -- | 41,7 | 51,7 |
| H107-1_C | Nieuwbouw - Blok H | 133124,32 | 394816,52 | 7,50 | -- | -- | 42,4 | 52,4 |
| H107-2_A | Nieuwbouw - Blok H | 133134,31 | 394816,69 | 1,50 | -- | -- | 34,4 | 44,4 |
| H107-2_B | Nieuwbouw - Blok H | 133134,31 | 394816,69 | 4,50 | -- | -- | 36,8 | 46,8 |
| H107-2_C | Nieuwbouw - Blok H | 133134,31 | 394816,69 | 7,50 | -- | -- | 31,2 | 41,2 |
| H108-1_A | Nieuwbouw - Blok H | 133124,34 | 394821,95 | 1,50 | -- | -- | 33,5 | 43,5 |
| H108-1_B | Nieuwbouw - Blok H | 133124,34 | 394821,95 | 4,50 | -- | -- | 35,9 | 45,9 |
| H108-1_C | Nieuwbouw - Blok H | 133124,34 | 394821,95 | 7,50 | -- | -- | 42,6 | 52,6 |
| H108-2_A | Nieuwbouw - Blok H | 133134,25 | 394822,02 | 1,50 | -- | -- | 33,0 | 43,0 |
| H108-2_B | Nieuwbouw - Blok H | 133134,25 | 394822,02 | 4,50 | -- | -- | 34,4 | 44,4 |
| H108-2_C | Nieuwbouw - Blok H | 133134,25 | 394822,02 | 7,50 | -- | -- | 31,5 | 41,5 |
| H109-1_A | Nieuwbouw - Blok H | 133124,32 | 394828,42 | 1,50 | -- | -- | 34,1 | 44,1 |
| H109-1_B | Nieuwbouw - Blok H | 133124,32 | 394828,42 | 4,50 | -- | -- | 36,2 | 46,2 |
| H109-2_A | Nieuwbouw - Blok H | 133146,24 | 394828,16 | 1,50 | -- | -- | 33,0 | 43,0 |
| H109-3_A | Nieuwbouw - Blok H | 133127,33 | 394832,19 | 1,50 | -- | -- | 41,4 | 51,4 |
| H109-3_B | Nieuwbouw - Blok H | 133127,33 | 394832,19 | 4,50 | -- | -- | 41,3 | 51,3 |
| H109-4_A | Nieuwbouw - Blok H | 133138,52 | 394824,63 | 1,50 | -- | -- | 35,9 | 45,9 |
| H109-5_A | Nieuwbouw - Blok H | 133138,66 | 394832,00 | 1,50 | -- | -- | 41,3 | 51,3 |
| H109-6_A | Nieuwbouw - Blok H | 133130,00 | 394827,13 | 4,50 | -- | -- | 35,8 | 45,8 |
| H109-7_A | Nieuwbouw - Blok H | 133127,12 | 394824,79 | 7,50 | -- | -- | 42,5 | 52,5 |
| I166-1_A | Nieuwbouw - Blok I | 133222,77 | 394821,73 | 1,50 | -- | -- | 36,3 | 46,3 |
| I166-1_B | Nieuwbouw - Blok I | 133222,77 | 394821,73 | 4,50 | -- | -- | 39,0 | 49,0 |
| I166-1_C | Nieuwbouw - Blok I | 133222,77 | 394821,73 | 7,50 | -- | -- | 40,7 | 50,7 |
| I166-2_A | Nieuwbouw - Blok I | 133232,92 | 394822,39 | 1,50 | -- | -- | 29,4 | 39,4 |
| I166-2_B | Nieuwbouw - Blok I | 133232,92 | 394822,39 | 4,50 | -- | -- | 29,3 | 39,3 |
| I166-2_C | Nieuwbouw - Blok I | 133232,92 | 394822,39 | 7,50 | -- | -- | 29,5 | 39,5 |
| I166-3_A | Nieuwbouw - Blok I | 133227,52 | 394825,95 | 1,50 | -- | -- | 37,3 | 47,3 |
| I166-3_B | Nieuwbouw - Blok I | 133227,52 | 394825,95 | 4,50 | -- | -- | 40,3 | 50,3 |
| I166-3_C | Nieuwbouw - Blok I | 133227,52 | 394825,95 | 7,50 | -- | -- | 40,7 | 50,7 |
| I167-1_A | Nieuwbouw - Blok I | 133222,83 | 394816,81 | 1,50 | -- | -- | 33,5 | 43,5 |
| I167-1_B | Nieuwbouw - Blok I | 133222,83 | 394816,81 | 4,50 | -- | -- | 34,4 | 44,4 |
| I167-1_C | Nieuwbouw - Blok I | 133222,83 | 394816,81 | 7,50 | -- | -- | 40,7 | 50,7 |
| I167-2_A | Nieuwbouw - Blok I | 133232,99 | 394817,01 | 1,50 | -- | -- | 29,3 | 39,3 |
| I167-2_B | Nieuwbouw - Blok I | 133232,99 | 394817,01 | 4,50 | -- | -- | 29,2 | 39,2 |
| I167-2_C | Nieuwbouw - Blok I | 133232,99 | 394817,01 | 7,50 | -- | -- | 29,3 | 39,3 |

Alle getoonde dB-waarden zijn A-gewogen

Rapport: Resultatentabel
Model: WII - kazerne IBS LAr,LT ontwerpwijziging
LAeq totaalresultaten voor toetspunten
Groep: podium zuid
Groepsreductie: Nee

| Naam Toetspunt | Omschrijving | X | Y | Hoogte | Dag | Avond | Nacht | Etmaal |
|---|---|---|---|---|---|---|---|---|
| I168-1_A | Nieuwbouw - Blok I | 133222,90 | 394811,42 | 1,50 | -- | -- | 33,3 | 43,3 |
| I168-1_B | Nieuwbouw - Blok I | 133222,90 | 394811,42 | 4,50 | -- | -- | 34,3 | 44,3 |
| I168-1_C | Nieuwbouw - Blok I | 133222,90 | 394811,42 | 7,50 | -- | -- | 40,7 | 50,7 |
| I168-2_A | Nieuwbouw - Blok I | 133233,07 | 394810,84 | 1,50 | -- | -- | 30,4 | 40,4 |
| I168-2_B | Nieuwbouw - Blok I | 133233,07 | 394810,84 | 4,50 | -- | -- | 34,3 | 44,3 |
| I168-2_C | Nieuwbouw - Blok I | 133233,07 | 394810,84 | 7,50 | -- | -- | 29,3 | 39,3 |
| I169-1_A | Nieuwbouw - Blok I | 133222,97 | 394805,81 | 1,50 | -- | -- | 34,8 | 44,8 |
| I169-1_B | Nieuwbouw - Blok I | 133222,97 | 394805,81 | 4,50 | -- | -- | 37,8 | 47,8 |
| I169-1_C | Nieuwbouw - Blok I | 133222,97 | 394805,81 | 7,50 | -- | -- | 40,8 | 50,8 |
| I169-2_A | Nieuwbouw - Blok I | 133233,14 | 394805,34 | 1,50 | -- | -- | 30,3 | 40,3 |
| I169-2_B | Nieuwbouw - Blok I | 133233,14 | 394805,34 | 4,50 | -- | -- | 34,2 | 44,2 |
| I169-2_C | Nieuwbouw - Blok I | 133233,14 | 394805,34 | 7,50 | -- | -- | 29,3 | 39,3 |
| I170-1_A | Nieuwbouw - Blok I | 133223,04 | 394800,32 | 1,50 | -- | -- | 34,2 | 44,2 |
| I170-1_B | Nieuwbouw - Blok I | 133223,04 | 394800,32 | 4,50 | -- | -- | 35,6 | 45,6 |
| I170-1_C | Nieuwbouw - Blok I | 133223,04 | 394800,32 | 7,50 | -- | -- | 40,7 | 50,7 |
| I170-2_A | Nieuwbouw - Blok I | 133233,20 | 394800,08 | 1,50 | -- | -- | 29,2 | 39,2 |
| I170-2_B | Nieuwbouw - Blok I | 133233,20 | 394800,08 | 4,50 | -- | -- | 29,1 | 39,1 |
| I170-2_C | Nieuwbouw - Blok I | 133233,20 | 394800,08 | 7,50 | -- | -- | 29,2 | 39,2 |
| I171-1_A | Nieuwbouw - Blok I | 133223,11 | 394794,59 | 1,50 | -- | -- | 33,0 | 43,0 |
| I171-1_B | Nieuwbouw - Blok I | 133223,11 | 394794,59 | 4,50 | -- | -- | 34,1 | 44,1 |
| I171-1_C | Nieuwbouw - Blok I | 133223,11 | 394794,59 | 7,50 | -- | -- | 40,7 | 50,7 |
| I171-2_A | Nieuwbouw - Blok I | 133233,27 | 394794,47 | 1,50 | -- | -- | 30,4 | 40,4 |
| I171-2_B | Nieuwbouw - Blok I | 133233,27 | 394794,47 | 4,50 | -- | -- | 34,4 | 44,4 |
| I171-2_C | Nieuwbouw - Blok I | 133233,27 | 394794,47 | 7,50 | -- | -- | 29,3 | 39,3 |
| I172-1_A | Nieuwbouw - Blok I | 133223,17 | 394789,88 | 1,50 | -- | -- | 33,5 | 43,5 |
| I172-1_B | Nieuwbouw - Blok I | 133223,17 | 394789,88 | 4,50 | -- | -- | 34,6 | 44,6 |
| I172-1_C | Nieuwbouw - Blok I | 133223,17 | 394789,88 | 7,50 | -- | -- | 40,8 | 50,8 |
| I172-2_A | Nieuwbouw - Blok I | 133233,34 | 394789,31 | 1,50 | -- | -- | 30,4 | 40,4 |
| I172-2_B | Nieuwbouw - Blok I | 133233,34 | 394789,31 | 4,50 | -- | -- | 34,4 | 44,4 |
| I172-2_C | Nieuwbouw - Blok I | 133233,34 | 394789,31 | 7,50 | -- | -- | 29,3 | 39,3 |
| I173-1_A | Nieuwbouw - Blok I | 133223,23 | 394784,95 | 1,50 | -- | -- | 36,7 | 46,7 |
| I173-1_B | Nieuwbouw - Blok I | 133223,23 | 394784,95 | 4,50 | -- | -- | 38,1 | 48,1 |
| I173-1_C | Nieuwbouw - Blok I | 133223,23 | 394784,95 | 7,50 | -- | -- | 40,9 | 50,9 |
| I173-2_A | Nieuwbouw - Blok I | 133233,40 | 394784,27 | 1,50 | -- | -- | 30,7 | 40,7 |
| I173-2_B | Nieuwbouw - Blok I | 133233,40 | 394784,27 | 4,50 | -- | -- | 34,5 | 44,5 |
| I173-2_C | Nieuwbouw - Blok I | 133233,40 | 394784,27 | 7,50 | -- | -- | 29,5 | 39,5 |
| I173-3_A | Nieuwbouw - Blok I | 133228,75 | 394781,34 | 1,50 | -- | -- | 32,7 | 42,7 |
| I173-3_B | Nieuwbouw - Blok I | 133228,75 | 394781,34 | 4,50 | -- | -- | 35,2 | 45,2 |
| I173-3_C | Nieuwbouw - Blok I | 133228,75 | 394781,34 | 7,50 | -- | -- | 32,1 | 42,1 |
| J001_A | Zorgwoning Kazerne - Blok J | 133042,85 | 395008,16 | 1,50 | -- | -- | 33,4 | 43,4 |
| J001_B | Zorgwoning Kazerne - Blok J | 133042,85 | 395008,16 | 5,50 | -- | -- | 33,3 | 43,3 |
| J002_A | Zorgwoning Kazerne - Blok J | 133052,10 | 395008,23 | 1,50 | -- | -- | 32,5 | 42,5 |
| J002_B | Zorgwoning Kazerne - Blok J | 133052,10 | 395008,23 | 5,50 | -- | -- | 32,4 | 42,4 |
| J003_A | Zorgwoning Kazerne - Blok J | 133060,36 | 395008,29 | 1,50 | -- | -- | 32,3 | 42,3 |
| J003_B | Zorgwoning Kazerne - Blok J | 133060,36 | 395008,29 | 5,50 | -- | -- | 32,1 | 42,1 |
| J004_A | Zorgwoning Kazerne - Blok J | 133072,82 | 395009,67 | 1,50 | -- | -- | 31,9 | 41,9 |
| J004_B | Zorgwoning Kazerne - Blok J | 133072,82 | 395009,67 | 5,50 | -- | -- | 31,8 | 41,8 |
| J005_A | Zorgwoning Kazerne - Blok J | 133084,79 | 395008,42 | 1,50 | -- | -- | 31,7 | 41,7 |
| J005_B | Zorgwoning Kazerne - Blok J | 133084,79 | 395008,42 | 5,50 | -- | -- | 31,5 | 41,5 |
| J006_A | Zorgwoning Kazerne - Blok J | 133092,33 | 395008,48 | 1,50 | -- | -- | 31,5 | 41,5 |
| J006_B | Zorgwoning Kazerne - Blok J | 133092,33 | 395008,48 | 5,50 | -- | -- | 31,3 | 41,3 |
| J007_A | Zorgwoning Kazerne - Blok J | 133103,71 | 395004,62 | 1,50 | -- | -- | 31,3 | 41,3 |
| J007_B | Zorgwoning Kazerne - Blok J | 133103,71 | 395004,62 | 5,50 | -- | -- | 31,1 | 41,1 |
| J008_A | Zorgwoning Kazerne - Blok J | 133110,27 | 394998,52 | 1,50 | -- | -- | 31,7 | 41,7 |
| J008_B | Zorgwoning Kazerne - Blok J | 133110,27 | 394998,52 | 5,50 | -- | -- | 31,8 | 41,8 |
| J009_A | Zorgwoning Kazerne - Blok J | 133110,40 | 394991,94 | 1,50 | -- | -- | 31,2 | 41,2 |
| J009_B | Zorgwoning Kazerne - Blok J | 133110,40 | 394991,94 | 5,50 | -- | -- | 31,0 | 41,0 |
| J010_A | Zorgwoning Kazerne - Blok J | 133110,53 | 394984,76 | 1,50 | -- | -- | 31,3 | 41,3 |
| J010_B | Zorgwoning Kazerne - Blok J | 133110,53 | 394984,76 | 5,50 | -- | -- | 31,1 | 41,1 |

Alle getoonde dB-waarden zijn A-gewogen

Rapport: Resultatentabel
Model: WII - kazerne IBS LAr,LT ontwerpwijziging
LAeq totaalresultaten voor toetspunten
Groep: podium zuid
Groepsreductie: Nee

| Naam Toetspunt | Omschrijving | X | Y | Hoogte | Dag | Avond | Nacht | Etmaal |
|---|---|---|---|---|---|---|---|---|
| J011_A | Zorgwoning Kazerne - Blok J | 133109,94 | 394977,59 | 1,50 | -- | -- | 32,4 | 42,4 |
| J011_B | Zorgwoning Kazerne - Blok J | 133109,94 | 394977,59 | 5,50 | -- | -- | 32,5 | 42,5 |
| J012_A | Zorgwoning Kazerne - Blok J | 133112,20 | 394970,76 | 1,50 | -- | -- | 36,6 | 46,6 |
| J012_B | Zorgwoning Kazerne - Blok J | 133112,20 | 394970,76 | 5,50 | -- | -- | 36,3 | 46,3 |
| J013_A | Zorgwoning Kazerne - Blok J | 133105,73 | 394966,97 | 1,50 | -- | -- | 39,6 | 49,6 |
| J013_B | Zorgwoning Kazerne - Blok J | 133105,73 | 394966,97 | 5,50 | -- | -- | 41,2 | 51,2 |
| J014_A | Zorgwoning Kazerne - Blok J | 133099,64 | 394970,78 | 1,50 | -- | -- | 40,5 | 50,5 |
| J014_B | Zorgwoning Kazerne - Blok J | 133099,64 | 394970,78 | 5,50 | -- | -- | 41,3 | 51,3 |
| J015_A | Zorgwoning Kazerne - Blok J | 133101,81 | 394978,45 | 1,50 | -- | -- | 39,9 | 49,9 |
| J015_B | Zorgwoning Kazerne - Blok J | 133101,81 | 394978,45 | 5,50 | -- | -- | 41,8 | 51,8 |
| J016_A | Zorgwoning Kazerne - Blok J | 133099,41 | 394988,03 | 1,50 | -- | -- | 38,4 | 48,4 |
| J016_B | Zorgwoning Kazerne - Blok J | 133099,41 | 394988,03 | 5,50 | -- | -- | 39,3 | 49,3 |
| J017_A | Zorgwoning Kazerne - Blok J | 133088,61 | 394996,61 | 1,50 | -- | -- | 37,0 | 47,0 |
| J017_B | Zorgwoning Kazerne - Blok J | 133088,61 | 394996,61 | 5,50 | -- | -- | 37,8 | 47,8 |
| J018_A | Zorgwoning Kazerne - Blok J | 133055,56 | 394996,47 | 1,50 | -- | -- | 37,4 | 47,4 |
| J018_B | Zorgwoning Kazerne - Blok J | 133055,56 | 394996,47 | 5,50 | -- | -- | 38,0 | 48,0 |
| J019_A | Zorgwoning Kazerne - Blok J | 133042,84 | 394990,28 | 1,50 | -- | -- | 37,4 | 47,4 |
| J019_B | Zorgwoning Kazerne - Blok J | 133042,84 | 394990,28 | 5,50 | -- | -- | 37,8 | 47,8 |
| J020_A | Zorgwoning Kazerne - Blok J | 133042,92 | 394980,10 | 1,50 | -- | -- | 36,3 | 46,3 |
| J020_B | Zorgwoning Kazerne - Blok J | 133042,92 | 394980,10 | 5,50 | -- | -- | 32,5 | 42,5 |
| J021_A | Zorgwoning Kazerne - Blok J | 133042,98 | 394972,67 | 1,50 | -- | -- | 36,2 | 46,2 |
| J021_B | Zorgwoning Kazerne - Blok J | 133042,98 | 394972,67 | 5,50 | -- | -- | 32,6 | 42,6 |
| J022_A | Zorgwoning Kazerne - Blok J | 133044,02 | 394961,78 | 1,50 | -- | -- | 38,6 | 48,6 |
| J022_B | Zorgwoning Kazerne - Blok J | 133044,02 | 394961,78 | 5,50 | -- | -- | 37,0 | 47,0 |
| J023_A | Zorgwoning Kazerne - Blok J | 133039,15 | 394958,51 | 1,50 | -- | -- | 37,8 | 47,8 |
| J023_B | Zorgwoning Kazerne - Blok J | 133039,15 | 394958,51 | 5,50 | -- | -- | 38,3 | 48,3 |
| J024_A | Zorgwoning Kazerne - Blok J | 133033,38 | 394962,60 | 1,50 | -- | -- | 33,7 | 43,7 |
| J024_B | Zorgwoning Kazerne - Blok J | 133033,38 | 394962,60 | 5,50 | -- | -- | 34,3 | 44,3 |
| J025_A | Zorgwoning Kazerne - Blok J | 133034,52 | 394973,29 | 1,50 | -- | -- | 39,5 | 49,5 |
| J025_B | Zorgwoning Kazerne - Blok J | 133034,52 | 394973,29 | 5,50 | -- | -- | 39,7 | 49,7 |
| J026_A | Zorgwoning Kazerne - Blok J | 133034,43 | 394984,66 | 1,50 | -- | -- | 41,2 | 51,2 |
| J026_B | Zorgwoning Kazerne - Blok J | 133034,43 | 394984,66 | 5,50 | -- | -- | 43,2 | 53,2 |
| J027_A | Zorgwoning Kazerne - Blok J | 133033,24 | 394995,33 | 1,50 | -- | -- | 38,2 | 48,2 |
| J027_B | Zorgwoning Kazerne - Blok J | 133033,24 | 394995,33 | 5,50 | -- | -- | 42,6 | 52,6 |
| K001_A | Bestaande bouw herontwikkeling - Blok K | 133045,00 | 394950,73 | 1,50 | -- | -- | 35,4 | 45,4 |
| K001_B | Bestaande bouw herontwikkeling - Blok K | 133045,00 | 394950,73 | 4,50 | -- | -- | 35,1 | 45,1 |
| K001_C | Bestaande bouw herontwikkeling - Blok K | 133045,00 | 394950,73 | 8,40 | -- | -- | 35,5 | 45,5 |
| K002_A | Bestaande bouw herontwikkeling - Blok K | 133052,68 | 394950,76 | 1,50 | -- | -- | 34,1 | 44,1 |
| K002_B | Bestaande bouw herontwikkeling - Blok K | 133052,68 | 394950,76 | 4,50 | -- | -- | 33,9 | 43,9 |
| K002_C | Bestaande bouw herontwikkeling - Blok K | 133052,68 | 394950,76 | 8,40 | -- | -- | 34,1 | 44,1 |
| K003_A | Bestaande bouw herontwikkeling - Blok K | 133056,19 | 394947,41 | 1,50 | -- | -- | 33,5 | 43,5 |
| K003_B | Bestaande bouw herontwikkeling - Blok K | 133056,19 | 394947,41 | 4,50 | -- | -- | 33,5 | 43,5 |
| K003_C | Bestaande bouw herontwikkeling - Blok K | 133056,19 | 394947,41 | 8,40 | -- | -- | 34,3 | 44,3 |
| K004_A | Bestaande bouw herontwikkeling - Blok K | 133056,21 | 394942,57 | 1,50 | -- | -- | 33,4 | 43,4 |
| K004_B | Bestaande bouw herontwikkeling - Blok K | 133056,21 | 394942,57 | 4,50 | -- | -- | 33,4 | 43,4 |
| K004_C | Bestaande bouw herontwikkeling - Blok K | 133056,21 | 394942,57 | 8,40 | -- | -- | 34,2 | 44,2 |
| K005_A | Bestaande bouw herontwikkeling - Blok K | 133058,05 | 394931,64 | 1,50 | -- | -- | 33,5 | 43,5 |
| K005_B | Bestaande bouw herontwikkeling - Blok K | 133058,05 | 394931,64 | 4,50 | -- | -- | 33,5 | 43,5 |
| K005_C | Bestaande bouw herontwikkeling - Blok K | 133058,05 | 394931,64 | 8,40 | -- | -- | 34,3 | 44,3 |
| K006_A | Bestaande bouw herontwikkeling - Blok K | 133058,07 | 394924,05 | 1,50 | -- | -- | 33,7 | 43,7 |
| K006_B | Bestaande bouw herontwikkeling - Blok K | 133058,07 | 394924,05 | 4,50 | -- | -- | 33,7 | 43,7 |
| K006_C | Bestaande bouw herontwikkeling - Blok K | 133058,07 | 394924,05 | 8,40 | -- | -- | 34,5 | 44,5 |
| K007_A | Bestaande bouw herontwikkeling - Blok K | 133058,10 | 394916,89 | 1,50 | -- | -- | 34,4 | 44,4 |
| K007_B | Bestaande bouw herontwikkeling - Blok K | 133058,10 | 394916,89 | 4,50 | -- | -- | 34,5 | 44,5 |
| K007_C | Bestaande bouw herontwikkeling - Blok K | 133058,10 | 394916,89 | 8,40 | -- | -- | 35,6 | 45,6 |
| K014_A | Bestaande bouw herontwikkeling - Blok K | 133039,57 | 394916,84 | 1,50 | -- | -- | 35,2 | 45,2 |
| K014_B | Bestaande bouw herontwikkeling - Blok K | 133039,57 | 394916,84 | 4,50 | -- | -- | 35,6 | 45,6 |
| K014_C | Bestaande bouw herontwikkeling - Blok K | 133039,57 | 394916,84 | 8,40 | -- | -- | 44,7 | 54,7 |
| K015_A | Bestaande bouw herontwikkeling - Blok K | 133039,51 | 394924,28 | 1,50 | -- | -- | 37,7 | 47,7 |

Alle getoonde dB-waarden zijn A-gewogen

Rapport: Resultatentabel
Model: WII - kazerne IBS LAr,LT ontwerpwijziging
LAeq totaalresultaten voor toetspunten
Groep: podium zuid
Groepsreductie: Nee

| Naam Toetspunt | Omschrijving | X | Y | Hoogte | Dag | Avond | Nacht | Etmaal |
|---|---|---|---|---|---|---|---|---|
| K015_B | Bestaande bouw herontwikkeling - Blok K | 133039,51 | 394924,28 | 4,50 | -- | -- | 38,1 | 48,1 |
| K015_C | Bestaande bouw herontwikkeling - Blok K | 133039,51 | 394924,28 | 8,40 | -- | -- | 44,7 | 54,7 |
| K016_A | Bestaande bouw herontwikkeling - Blok K | 133039,45 | 394930,62 | 1,50 | -- | -- | 40,5 | 50,5 |
| K016_B | Bestaande bouw herontwikkeling - Blok K | 133039,45 | 394930,62 | 4,50 | -- | -- | 40,4 | 50,4 |
| K016_C | Bestaande bouw herontwikkeling - Blok K | 133039,45 | 394930,62 | 8,40 | -- | -- | 44,7 | 54,7 |
| K017_A | Bestaande bouw herontwikkeling - Blok K | 133039,34 | 394942,55 | 1,50 | -- | -- | 35,7 | 45,7 |
| K017_B | Bestaande bouw herontwikkeling - Blok K | 133039,34 | 394942,55 | 4,50 | -- | -- | 36,1 | 46,1 |
| K017_C | Bestaande bouw herontwikkeling - Blok K | 133039,34 | 394942,55 | 8,40 | -- | -- | 43,2 | 53,2 |
| K018_A | Bestaande bouw herontwikkeling - Blok K | 133041,19 | 394947,24 | 1,50 | -- | -- | 34,5 | 44,5 |
| K018_B | Bestaande bouw herontwikkeling - Blok K | 133041,19 | 394947,24 | 4,50 | -- | -- | 35,1 | 45,1 |
| K018_C | Bestaande bouw herontwikkeling - Blok K | 133041,19 | 394947,24 | 8,40 | -- | -- | 44,5 | 54,5 |
| K019_A | Bestaande bouw herontwikkeling - Blok K | 133092,99 | 394951,21 | 1,50 | -- | -- | 34,7 | 44,7 |
| K019_B | Bestaande bouw herontwikkeling - Blok K | 133092,99 | 394951,21 | 4,50 | -- | -- | 34,5 | 44,5 |
| K019_C | Bestaande bouw herontwikkeling - Blok K | 133092,99 | 394951,21 | 8,40 | -- | -- | 34,5 | 44,5 |
| K020_A | Bestaande bouw herontwikkeling - Blok K | 133100,77 | 394951,27 | 1,50 | -- | -- | 33,2 | 43,2 |
| K020_B | Bestaande bouw herontwikkeling - Blok K | 133100,77 | 394951,27 | 4,50 | -- | -- | 33,0 | 43,0 |
| K020_C | Bestaande bouw herontwikkeling - Blok K | 133100,77 | 394951,27 | 8,40 | -- | -- | 33,1 | 43,1 |
| K021_A | Bestaande bouw herontwikkeling - Blok K | 133104,60 | 394948,10 | 1,50 | -- | -- | 34,3 | 44,3 |
| K021_B | Bestaande bouw herontwikkeling - Blok K | 133104,60 | 394948,10 | 4,50 | -- | -- | 32,3 | 42,3 |
| K021_C | Bestaande bouw herontwikkeling - Blok K | 133104,60 | 394948,10 | 8,40 | -- | -- | 31,6 | 41,6 |
| K022_A | Bestaande bouw herontwikkeling - Blok K | 133106,56 | 394943,47 | 1,50 | -- | -- | 32,1 | 42,1 |
| K022_B | Bestaande bouw herontwikkeling - Blok K | 133106,56 | 394943,47 | 4,50 | -- | -- | 32,1 | 42,1 |
| K022_C | Bestaande bouw herontwikkeling - Blok K | 133106,56 | 394943,47 | 8,40 | -- | -- | 31,5 | 41,5 |
| K023_A | Bestaande bouw herontwikkeling - Blok K | 133106,63 | 394931,40 | 1,50 | -- | -- | 32,1 | 42,1 |
| K023_B | Bestaande bouw herontwikkeling - Blok K | 133106,63 | 394931,40 | 4,50 | -- | -- | 32,1 | 42,1 |
| K023_C | Bestaande bouw herontwikkeling - Blok K | 133106,63 | 394931,40 | 8,40 | -- | -- | 31,5 | 41,5 |
| K024_A | Bestaande bouw herontwikkeling - Blok K | 133106,69 | 394924,45 | 1,50 | -- | -- | 31,7 | 41,7 |
| K024_B | Bestaande bouw herontwikkeling - Blok K | 133106,69 | 394924,45 | 4,50 | -- | -- | 31,5 | 41,5 |
| K024_C | Bestaande bouw herontwikkeling - Blok K | 133106,69 | 394924,45 | 8,40 | -- | -- | 31,5 | 41,5 |
| K025_A | Bestaande bouw herontwikkeling - Blok K | 133106,74 | 394918,15 | 1,50 | -- | -- | 33,2 | 43,2 |
| K025_B | Bestaande bouw herontwikkeling - Blok K | 133106,74 | 394918,15 | 4,50 | -- | -- | 31,6 | 41,6 |
| K025_C | Bestaande bouw herontwikkeling - Blok K | 133106,74 | 394918,15 | 8,40 | -- | -- | 31,6 | 41,6 |
| K032_A | Bestaande bouw herontwikkeling - Blok K | 133088,12 | 394917,35 | 1,50 | -- | -- | 33,5 | 43,5 |
| K032_B | Bestaande bouw herontwikkeling - Blok K | 133088,12 | 394917,35 | 4,50 | -- | -- | 33,9 | 43,9 |
| K032_C | Bestaande bouw herontwikkeling - Blok K | 133088,12 | 394917,35 | 8,40 | -- | -- | 35,7 | 45,7 |
| K033_A | Bestaande bouw herontwikkeling - Blok K | 133088,06 | 394924,55 | 1,50 | -- | -- | 33,1 | 43,1 |
| K033_B | Bestaande bouw herontwikkeling - Blok K | 133088,06 | 394924,55 | 4,50 | -- | -- | 33,4 | 43,4 |
| K033_C | Bestaande bouw herontwikkeling - Blok K | 133088,06 | 394924,55 | 8,40 | -- | -- | 35,3 | 45,3 |
| K034_A | Bestaande bouw herontwikkeling - Blok K | 133088,01 | 394931,65 | 1,50 | -- | -- | 33,2 | 43,2 |
| K034_B | Bestaande bouw herontwikkeling - Blok K | 133088,01 | 394931,65 | 4,50 | -- | -- | 33,4 | 43,4 |
| K034_C | Bestaande bouw herontwikkeling - Blok K | 133088,01 | 394931,65 | 8,40 | -- | -- | 35,1 | 45,1 |
| K035_A | Bestaande bouw herontwikkeling - Blok K | 133089,63 | 394943,73 | 1,50 | -- | -- | 33,0 | 43,0 |
| K035_B | Bestaande bouw herontwikkeling - Blok K | 133089,63 | 394943,73 | 4,50 | -- | -- | 33,4 | 43,4 |
| K035_C | Bestaande bouw herontwikkeling - Blok K | 133089,63 | 394943,73 | 8,40 | -- | -- | 35,3 | 45,3 |
| K036_A | Bestaande bouw herontwikkeling - Blok K | 133089,60 | 394947,97 | 1,50 | -- | -- | 33,2 | 43,2 |
| K036_B | Bestaande bouw herontwikkeling - Blok K | 133089,60 | 394947,97 | 4,50 | -- | -- | 33,7 | 43,7 |
| K036_C | Bestaande bouw herontwikkeling - Blok K | 133089,60 | 394947,97 | 8,40 | -- | -- | 35,6 | 45,6 |
| L001_A | Bestaande bouw herontw. BSO/school - Blok L | 133045,92 | 394894,36 | 1,50 | -- | -- | 38,6 | 48,6 |
| L001_B | Bestaande bouw herontw. BSO/school - Blok L | 133045,92 | 394894,36 | 4,50 | -- | -- | 38,5 | 48,5 |
| L001_C | Bestaande bouw herontw. BSO/school - Blok L | 133045,92 | 394894,36 | 7,50 | -- | -- | 38,1 | 48,1 |
| L002_A | Bestaande bouw herontw. BSO/school - Blok L | 133051,14 | 394887,24 | 1,50 | -- | -- | 37,5 | 47,5 |
| L002_B | Bestaande bouw herontw. BSO/school - Blok L | 133051,14 | 394887,24 | 4,50 | -- | -- | 37,7 | 47,7 |
| L002_C | Bestaande bouw herontw. BSO/school - Blok L | 133051,14 | 394887,24 | 7,50 | -- | -- | 39,1 | 49,1 |
| L003_A | Bestaande bouw herontw. BSO/school - Blok L | 133051,19 | 394877,28 | 1,50 | -- | -- | 37,5 | 47,5 |
| L003_B | Bestaande bouw herontw. BSO/school - Blok L | 133051,19 | 394877,28 | 4,50 | -- | -- | 37,7 | 47,7 |
| L003_C | Bestaande bouw herontw. BSO/school - Blok L | 133051,19 | 394877,28 | 7,50 | -- | -- | 38,9 | 48,9 |
| L004_A | Bestaande bouw herontw. BSO/school - Blok L | 133062,90 | 394875,28 | 1,50 | -- | -- | 32,9 | 42,9 |
| L004_B | Bestaande bouw herontw. BSO/school - Blok L | 133062,90 | 394875,28 | 4,50 | -- | -- | 32,9 | 42,9 |
| L004_C | Bestaande bouw herontw. BSO/school - Blok L | 133062,90 | 394875,28 | 7,50 | -- | -- | 35,3 | 45,3 |

Alle getoonde dB-waarden zijn A-gewogen

Rapport: Resultatentabel
Model: WII - kazerne IBS LAr,LT ontwerpwijziging
LAeq totaalresultaten voor toetspunten
Groep: podium zuid
Groepsreductie: Nee

| Naam Toetspunt | Omschrijving | X | Y | Hoogte | Dag | Avond | Nacht | Etmaal |
|---|---|---|---|---|---|---|---|---|
| L005_A | Bestaande bouw herontw. BSO/school - Blok L | 133072,96 | 394869,15 | 1,50 | -- | -- | 33,4 | 43,4 |
| L005_B | Bestaande bouw herontw. BSO/school - Blok L | 133072,96 | 394869,15 | 4,50 | -- | -- | 33,7 | 43,7 |
| L005_C | Bestaande bouw herontw. BSO/school - Blok L | 133072,96 | 394869,15 | 7,50 | -- | -- | 35,8 | 45,8 |
| L006_A | Bestaande bouw herontw. BSO/school - Blok L | 133069,19 | 394857,85 | 1,50 | -- | -- | 33,9 | 43,9 |
| L006_B | Bestaande bouw herontw. BSO/school - Blok L | 133069,19 | 394857,85 | 4,50 | -- | -- | 34,2 | 44,2 |
| L006_C | Bestaande bouw herontw. BSO/school - Blok L | 133069,19 | 394857,85 | 7,50 | -- | -- | 36,5 | 46,5 |
| L007_A | Bestaande bouw herontw. BSO/school - Blok L | 133064,08 | 394851,78 | 1,50 | -- | -- | 38,2 | 48,2 |
| L007_B | Bestaande bouw herontw. BSO/school - Blok L | 133064,08 | 394851,78 | 4,50 | -- | -- | 38,8 | 48,8 |
| L007_C | Bestaande bouw herontw. BSO/school - Blok L | 133064,08 | 394851,78 | 7,50 | -- | -- | 43,1 | 53,1 |
| L008_A | Bestaande bouw herontw. BSO/school - Blok L | 133058,52 | 394857,45 | 1,50 | -- | -- | 38,7 | 48,7 |
| L008_B | Bestaande bouw herontw. BSO/school - Blok L | 133058,52 | 394857,45 | 4,50 | -- | -- | 39,0 | 49,0 |
| L008_C | Bestaande bouw herontw. BSO/school - Blok L | 133058,52 | 394857,45 | 7,50 | -- | -- | 42,2 | 52,2 |
| L009_A | Bestaande bouw herontw. BSO/school - Blok L | 133050,71 | 394862,47 | 1,50 | -- | -- | 36,6 | 46,6 |
| L009_B | Bestaande bouw herontw. BSO/school - Blok L | 133050,71 | 394862,47 | 4,50 | -- | -- | 37,1 | 47,1 |
| L009_C | Bestaande bouw herontw. BSO/school - Blok L | 133050,71 | 394862,47 | 7,50 | -- | -- | 40,7 | 50,7 |
| L010_A | Bestaande bouw herontw. BSO/school - Blok L | 133041,17 | 394868,17 | 1,50 | -- | -- | 34,6 | 44,6 |
| L010_B | Bestaande bouw herontw. BSO/school - Blok L | 133041,17 | 394868,17 | 4,50 | -- | -- | 35,1 | 45,1 |
| L010_C | Bestaande bouw herontw. BSO/school - Blok L | 133041,17 | 394868,17 | 7,50 | -- | -- | 38,8 | 48,8 |
| L011_A | Bestaande bouw herontw. BSO/school - Blok L | 133041,31 | 394876,88 | 1,50 | -- | -- | 34,5 | 44,5 |
| L011_B | Bestaande bouw herontw. BSO/school - Blok L | 133041,31 | 394876,88 | 4,50 | -- | -- | 35,1 | 45,1 |
| L011_C | Bestaande bouw herontw. BSO/school - Blok L | 133041,31 | 394876,88 | 7,50 | -- | -- | 38,9 | 48,9 |
| L012_A | Bestaande bouw herontw. BSO/school - Blok L | 133041,49 | 394887,30 | 1,50 | -- | -- | 35,2 | 45,2 |
| L012_B | Bestaande bouw herontw. BSO/school - Blok L | 133041,49 | 394887,30 | 4,50 | -- | -- | 37,2 | 47,2 |
| L012_C | Bestaande bouw herontw. BSO/school - Blok L | 133041,49 | 394887,30 | 7,50 | -- | -- | 43,5 | 53,5 |
| L015_A | Bestaande bouw herontw. BSO/school - Blok L | 133107,02 | 394880,44 | 1,50 | -- | -- | 32,2 | 42,2 |
| L015_B | Bestaande bouw herontw. BSO/school - Blok L | 133107,02 | 394880,44 | 4,50 | -- | -- | 32,2 | 42,2 |
| L015_C | Bestaande bouw herontw. BSO/school - Blok L | 133107,02 | 394880,44 | 8,40 | -- | -- | 31,6 | 41,6 |
| L016_A | Bestaande bouw herontw. BSO/school - Blok L | 133107,15 | 394865,59 | 1,50 | -- | -- | 32,2 | 42,2 |
| L016_B | Bestaande bouw herontw. BSO/school - Blok L | 133107,15 | 394865,59 | 4,50 | -- | -- | 32,1 | 42,1 |
| L016_C | Bestaande bouw herontw. BSO/school - Blok L | 133107,15 | 394865,59 | 8,40 | -- | -- | 31,6 | 41,6 |
| L017_A | Bestaande bouw herontw. BSO/school - Blok L | 133107,37 | 394853,50 | 1,50 | -- | -- | 32,3 | 42,3 |
| L017_B | Bestaande bouw herontw. BSO/school - Blok L | 133107,37 | 394853,50 | 4,50 | -- | -- | 32,2 | 42,2 |
| L017_C | Bestaande bouw herontw. BSO/school - Blok L | 133107,37 | 394853,50 | 8,40 | -- | -- | 31,7 | 41,7 |
| L018_A | Bestaande bouw herontw. BSO/school - Blok L | 133105,53 | 394846,16 | 1,50 | -- | -- | 33,7 | 43,7 |
| L018_B | Bestaande bouw herontw. BSO/school - Blok L | 133105,53 | 394846,16 | 4,50 | -- | -- | 32,8 | 42,8 |
| L018_C | Bestaande bouw herontw. BSO/school - Blok L | 133105,53 | 394846,16 | 8,40 | -- | -- | 31,8 | 41,8 |
| L019_A | Bestaande bouw herontw. BSO/school - Blok L | 133097,88 | 394841,95 | 1,50 | -- | -- | 36,4 | 46,4 |
| L019_B | Bestaande bouw herontw. BSO/school - Blok L | 133097,88 | 394841,95 | 4,50 | -- | -- | 36,3 | 46,3 |
| L019_C | Bestaande bouw herontw. BSO/school - Blok L | 133097,88 | 394841,95 | 8,40 | -- | -- | 37,7 | 47,7 |
| L020_A | Bestaande bouw herontw. BSO/school - Blok L | 133090,67 | 394848,23 | 1,50 | -- | -- | 39,9 | 49,9 |
| L020_B | Bestaande bouw herontw. BSO/school - Blok L | 133090,67 | 394848,23 | 4,50 | -- | -- | 40,5 | 50,5 |
| L020_C | Bestaande bouw herontw. BSO/school - Blok L | 133090,67 | 394848,23 | 8,40 | -- | -- | 43,7 | 53,7 |
| L021_A | Bestaande bouw herontw. BSO/school - Blok L | 133088,62 | 394864,34 | 1,50 | -- | -- | 33,2 | 43,2 |
| L021_B | Bestaande bouw herontw. BSO/school - Blok L | 133088,62 | 394864,34 | 4,50 | -- | -- | 33,9 | 43,9 |
| L021_C | Bestaande bouw herontw. BSO/school - Blok L | 133088,62 | 394864,34 | 8,40 | -- | -- | 43,5 | 53,5 |
| L022_A | Bestaande bouw herontw. BSO/school - Blok L | 133088,49 | 394879,58 | 1,50 | -- | -- | 34,3 | 44,3 |
| L022_B | Bestaande bouw herontw. BSO/school - Blok L | 133088,49 | 394879,58 | 4,50 | -- | -- | 35,7 | 45,7 |
| L022_C | Bestaande bouw herontw. BSO/school - Blok L | 133088,49 | 394879,58 | 8,40 | -- | -- | 43,6 | 53,6 |
| M001_A | Bestaande bouw herontwikkeling - Blok M | 133051,37 | 394832,81 | 1,50 | -- | -- | 41,8 | 51,8 |
| M001_B | Bestaande bouw herontwikkeling - Blok M | 133051,37 | 394832,81 | 4,50 | -- | -- | 43,1 | 53,1 |
| M002_A | Bestaande bouw herontwikkeling - Blok M | 133063,32 | 394832,89 | 1,50 | -- | -- | 41,3 | 51,3 |
| M002_B | Bestaande bouw herontwikkeling - Blok M | 133063,32 | 394832,89 | 4,50 | -- | -- | 41,9 | 51,9 |
| M003_A | Bestaande bouw herontwikkeling - Blok M | 133069,20 | 394828,31 | 1,50 | -- | -- | 36,1 | 46,1 |
| M003_B | Bestaande bouw herontwikkeling - Blok M | 133069,20 | 394828,31 | 4,50 | -- | -- | 37,2 | 47,2 |
| M004_A | Bestaande bouw herontwikkeling - Blok M | 133064,35 | 394823,69 | 1,50 | -- | -- | 34,9 | 44,9 |
| M004_B | Bestaande bouw herontwikkeling - Blok M | 133064,35 | 394823,69 | 4,50 | -- | -- | 34,8 | 44,8 |
| M005_A | Bestaande bouw herontwikkeling - Blok M | 133051,83 | 394823,60 | 1,50 | -- | -- | 36,4 | 46,4 |
| M005_B | Bestaande bouw herontwikkeling - Blok M | 133051,83 | 394823,60 | 4,50 | -- | -- | 36,5 | 46,5 |
| M006_A | Bestaande bouw herontwikkeling - Blok M | 133047,45 | 394828,33 | 1,50 | -- | -- | 39,9 | 49,9 |

Alle getoonde dB-waarden zijn A-gewogen

Rapport: Resultatentabel
Model: WII - kazerne IBS LAr,LT ontwerpwijziging
LAeq totaalresultaten voor toetspunten
Groep: podium zuid
Groepsreductie: Nee

| Naam Toetspunt | Omschrijving | X | Y | Hoogte | Dag | Avond | Nacht | Etmaal |
|---|---|---|---|---|---|---|---|---|
| M006_B | Bestaande bouw herontwikkeling - Blok M | 133047,45 | 394828,33 | 4,50 | -- | -- | 43,2 | 53,2 |
| M007_A | Bestaande bouw herontwikkeling - Blok M | 133085,58 | 394833,18 | 1,50 | -- | -- | 40,8 | 50,8 |
| M007_B | Bestaande bouw herontwikkeling - Blok M | 133085,58 | 394833,18 | 4,50 | -- | -- | 41,4 | 51,4 |
| M008_A | Bestaande bouw herontwikkeling - Blok M | 133100,93 | 394832,21 | 1,50 | -- | -- | 40,6 | 50,6 |
| M008_B | Bestaande bouw herontwikkeling - Blok M | 133100,93 | 394832,21 | 4,50 | -- | -- | 40,2 | 50,2 |
| M009_A | Bestaande bouw herontwikkeling - Blok M | 133113,19 | 394826,98 | 1,50 | -- | -- | 34,4 | 44,4 |
| M009_B | Bestaande bouw herontwikkeling - Blok M | 133113,19 | 394826,98 | 4,50 | -- | -- | 35,7 | 45,7 |
| M010_A | Bestaande bouw herontwikkeling - Blok M | 133102,21 | 394821,39 | 1,50 | -- | -- | 33,1 | 43,1 |
| M010_B | Bestaande bouw herontwikkeling - Blok M | 133102,21 | 394821,39 | 4,50 | -- | -- | 33,3 | 43,3 |
| M011_A | Bestaande bouw herontwikkeling - Blok M | 133085,20 | 394820,20 | 1,50 | -- | -- | 35,7 | 45,7 |
| M011_B | Bestaande bouw herontwikkeling - Blok M | 133085,20 | 394820,20 | 4,50 | -- | -- | 36,0 | 46,0 |
| M012_A | Bestaande bouw herontwikkeling - Blok M | 133081,20 | 394826,32 | 1,50 | -- | -- | 35,0 | 45,0 |
| M012_B | Bestaande bouw herontwikkeling - Blok M | 133081,20 | 394826,32 | 4,50 | -- | -- | 37,4 | 47,4 |
| M013_A | Bestaande bouw herontwikkeling - Blok M | 133062,93 | 394809,92 | 1,50 | -- | -- | 40,4 | 50,4 |
| M013_B | Bestaande bouw herontwikkeling - Blok M | 133062,93 | 394809,92 | 4,50 | -- | -- | 40,8 | 50,8 |
| M014_A | Bestaande bouw herontwikkeling - Blok M | 133069,61 | 394804,56 | 1,50 | -- | -- | 38,0 | 48,0 |
| M014_B | Bestaande bouw herontwikkeling - Blok M | 133069,61 | 394804,56 | 4,50 | -- | -- | 37,9 | 47,9 |
| M015_A | Bestaande bouw herontwikkeling - Blok M | 133069,60 | 394792,47 | 1,50 | -- | -- | 37,7 | 47,7 |
| M015_B | Bestaande bouw herontwikkeling - Blok M | 133069,60 | 394792,47 | 4,50 | -- | -- | 38,0 | 48,0 |
| M016_A | Bestaande bouw herontwikkeling - Blok M | 133063,04 | 394786,71 | 1,50 | -- | -- | 34,6 | 44,6 |
| M016_B | Bestaande bouw herontwikkeling - Blok M | 133063,04 | 394786,71 | 4,50 | -- | -- | 34,8 | 44,8 |
| M017_A | Bestaande bouw herontwikkeling - Blok M | 133057,59 | 394791,80 | 1,50 | -- | -- | 42,8 | 52,8 |
| M017_B | Bestaande bouw herontwikkeling - Blok M | 133057,59 | 394791,80 | 4,50 | -- | -- | 43,4 | 53,4 |
| M018_A | Bestaande bouw herontwikkeling - Blok M | 133057,26 | 394804,32 | 1,50 | -- | -- | 41,8 | 51,8 |
| M018_B | Bestaande bouw herontwikkeling - Blok M | 133057,26 | 394804,32 | 4,50 | -- | -- | 41,9 | 51,9 |
| N001_A | Nieuwbouw gestapeld- Blok N | 133094,54 | 394778,24 | 1,50 | -- | -- | 41,7 | 51,7 |
| N001_B | Nieuwbouw gestapeld- Blok N | 133094,54 | 394778,24 | 4,50 | -- | -- | 43,8 | 53,8 |
| N001_C | Nieuwbouw gestapeld- Blok N | 133094,54 | 394778,24 | 7,50 | -- | -- | 43,2 | 53,2 |
| N001_D | Nieuwbouw gestapeld- Blok N | 133094,54 | 394778,24 | 10,50 | -- | -- | 43,7 | 53,7 |
| N002_A | Nieuwbouw gestapeld- Blok N | 133103,97 | 394778,24 | 1,50 | -- | -- | 39,5 | 49,5 |
| N002_B | Nieuwbouw gestapeld- Blok N | 133103,97 | 394778,24 | 4,50 | -- | -- | 43,8 | 53,8 |
| N002_C | Nieuwbouw gestapeld- Blok N | 133103,97 | 394778,24 | 7,50 | -- | -- | 44,0 | 54,0 |
| N002_D | Nieuwbouw gestapeld- Blok N | 133103,97 | 394778,24 | 10,50 | -- | -- | 43,6 | 53,6 |
| N003_A | Nieuwbouw gestapeld- Blok N | 133111,27 | 394772,20 | 1,50 | -- | -- | 35,0 | 45,0 |
| N003_B | Nieuwbouw gestapeld- Blok N | 133111,27 | 394772,20 | 4,50 | -- | -- | 38,0 | 48,0 |
| N003_C | Nieuwbouw gestapeld- Blok N | 133111,27 | 394772,20 | 7,50 | -- | -- | 38,1 | 48,1 |
| N003_D | Nieuwbouw gestapeld- Blok N | 133111,27 | 394772,20 | 10,50 | -- | -- | 32,0 | 42,0 |
| N004_A | Nieuwbouw gestapeld- Blok N | 133111,19 | 394752,48 | 1,50 | -- | -- | 24,4 | 34,4 |
| N004_B | Nieuwbouw gestapeld- Blok N | 133111,19 | 394752,48 | 4,50 | -- | -- | 24,4 | 34,4 |
| N004_C | Nieuwbouw gestapeld- Blok N | 133111,19 | 394752,48 | 7,50 | -- | -- | 24,9 | 34,9 |
| N004_D | Nieuwbouw gestapeld- Blok N | 133111,19 | 394752,48 | 10,50 | -- | -- | 27,5 | 37,5 |
| N005_A | Nieuwbouw gestapeld- Blok N | 133104,64 | 394748,09 | 1,50 | -- | -- | 29,0 | 39,0 |
| N005_B | Nieuwbouw gestapeld- Blok N | 133104,64 | 394748,09 | 4,50 | -- | -- | 28,9 | 38,9 |
| N005_C | Nieuwbouw gestapeld- Blok N | 133104,64 | 394748,09 | 7,50 | -- | -- | 29,1 | 39,1 |
| N005_D | Nieuwbouw gestapeld- Blok N | 133104,64 | 394748,09 | 10,50 | -- | -- | 30,6 | 40,6 |
| N006_A | Nieuwbouw gestapeld- Blok N | 133094,54 | 394747,98 | 1,50 | -- | -- | 32,0 | 42,0 |
| N006_B | Nieuwbouw gestapeld- Blok N | 133094,54 | 394747,98 | 4,50 | -- | -- | 31,8 | 41,8 |
| N006_C | Nieuwbouw gestapeld- Blok N | 133094,54 | 394747,98 | 7,50 | -- | -- | 32,0 | 42,0 |
| N006_D | Nieuwbouw gestapeld- Blok N | 133094,54 | 394747,98 | 10,50 | -- | -- | 33,0 | 43,0 |
| N007_A | Nieuwbouw gestapeld- Blok N | 133088,38 | 394753,66 | 1,50 | -- | -- | 29,1 | 39,1 |
| N007_B | Nieuwbouw gestapeld- Blok N | 133088,38 | 394753,66 | 4,50 | -- | -- | 30,1 | 40,1 |
| N007_C | Nieuwbouw gestapeld- Blok N | 133088,38 | 394753,66 | 7,50 | -- | -- | 34,2 | 44,2 |
| N007_D | Nieuwbouw gestapeld- Blok N | 133088,38 | 394753,66 | 10,50 | -- | -- | 37,3 | 47,3 |
| N008_A | Nieuwbouw gestapeld- Blok N | 133088,58 | 394767,05 | 1,50 | -- | -- | 38,9 | 48,9 |
| N008_B | Nieuwbouw gestapeld- Blok N | 133088,58 | 394767,05 | 4,50 | -- | -- | 43,9 | 53,9 |
| N008_C | Nieuwbouw gestapeld- Blok N | 133088,58 | 394767,05 | 7,50 | -- | -- | 44,4 | 54,4 |
| N008_D | Nieuwbouw gestapeld- Blok N | 133088,58 | 394767,05 | 10,50 | -- | -- | 43,4 | 53,4 |
| N009_A | Nieuwbouw gestapeld- Blok N | 133073,41 | 394757,11 | 1,50 | -- | -- | 44,7 | 54,7 |
| N009_A | Nieuwbouw gestapeld- Blok N | 133073,40 | 394760,23 | 1,50 | -- | -- | 37,5 | 47,5 |

Alle getoonde dB-waarden zijn A-gewogen

Rapport: Resultatentabel
Model: WII - kazerne IBS LAr,LT ontwerpwijziging
LAeq totaalresultaten voor toetspunten
Groep: podium zuid
Groepsreductie: Nee

| Naam Toetspunt | Omschrijving | X | Y | Hoogte | Dag | Avond | Nacht | Etmaal |
|---|---|---|---|---|---|---|---|---|
| N009_B | Nieuwbouw gestapeld- Blok N | 133073,40 | 394760,23 | 4,50 | -- | -- | 42,7 | 52,7 |
| N009_C | Nieuwbouw gestapeld- Blok N | 133073,40 | 394760,23 | 7,50 | -- | -- | 44,1 | 54,1 |
| N010_A | Nieuwbouw gestapeld- Blok N | 133081,84 | 394753,22 | 1,50 | -- | -- | 30,9 | 40,9 |
| N010_B | Nieuwbouw gestapeld- Blok N | 133081,84 | 394753,22 | 4,50 | -- | -- | 31,4 | 41,4 |
| N010_C | Nieuwbouw gestapeld- Blok N | 133081,84 | 394753,22 | 7,50 | -- | -- | 33,8 | 43,8 |
| N010_D | Nieuwbouw gestapeld- Blok N | 133081,84 | 394753,22 | 10,50 | -- | -- | 39,2 | 49,2 |
| N011_A | Nieuwbouw gestapeld- Blok N | 133081,95 | 394742,46 | 1,50 | -- | -- | 24,7 | 34,7 |
| N011_B | Nieuwbouw gestapeld- Blok N | 133081,95 | 394742,46 | 4,50 | -- | -- | 25,1 | 35,1 |
| N011_C | Nieuwbouw gestapeld- Blok N | 133081,95 | 394742,46 | 7,50 | -- | -- | 25,4 | 35,4 |
| N011_D | Nieuwbouw gestapeld- Blok N | 133081,95 | 394742,46 | 10,50 | -- | -- | 28,1 | 38,1 |
| N012_A | Nieuwbouw gestapeld- Blok N | 133077,25 | 394737,36 | 1,50 | -- | -- | 27,5 | 37,5 |
| N012_B | Nieuwbouw gestapeld- Blok N | 133077,25 | 394737,36 | 4,50 | -- | -- | 27,5 | 37,5 |
| N012_C | Nieuwbouw gestapeld- Blok N | 133077,25 | 394737,36 | 7,50 | -- | -- | 27,8 | 37,8 |
| N012_D | Nieuwbouw gestapeld- Blok N | 133077,25 | 394737,36 | 10,50 | -- | -- | 29,9 | 39,9 |
| N013_A | Nieuwbouw gestapeld- Blok N | 133056,91 | 394737,57 | 1,50 | -- | -- | 38,2 | 48,2 |
| N013_B | Nieuwbouw gestapeld- Blok N | 133056,91 | 394737,57 | 4,50 | -- | -- | 32,3 | 42,3 |
| N013_C | Nieuwbouw gestapeld- Blok N | 133056,91 | 394737,57 | 7,50 | -- | -- | 32,3 | 42,3 |
| N013_D | Nieuwbouw gestapeld- Blok N | 133056,91 | 394737,57 | 10,50 | -- | -- | 33,5 | 43,5 |
| N014_A | Nieuwbouw gestapeld- Blok N | 133051,53 | 394741,08 | 1,50 | -- | -- | 40,4 | 50,4 |
| N014_B | Nieuwbouw gestapeld- Blok N | 133051,53 | 394741,08 | 4,50 | -- | -- | 40,6 | 50,6 |
| N014_C | Nieuwbouw gestapeld- Blok N | 133051,53 | 394741,08 | 7,50 | -- | -- | 42,8 | 52,8 |
| N015_A | Nieuwbouw gestapeld- Blok N | 133051,49 | 394750,03 | 1,50 | -- | -- | 38,4 | 48,4 |
| N015_B | Nieuwbouw gestapeld- Blok N | 133051,49 | 394750,03 | 4,50 | -- | -- | 39,2 | 49,2 |
| N015_C | Nieuwbouw gestapeld- Blok N | 133051,49 | 394750,03 | 7,50 | -- | -- | 43,0 | 53,0 |
| N015_D | Nieuwbouw gestapeld- Blok N | 133051,49 | 394750,03 | 10,50 | -- | -- | 43,9 | 53,9 |
| N016_A | Nieuwbouw gestapeld- Blok N | 133063,20 | 394757,12 | 1,50 | -- | -- | 43,7 | 53,7 |
| N016_A | Nieuwbouw gestapeld- Blok N | 133063,21 | 394760,14 | 1,50 | -- | -- | 39,0 | 49,0 |
| N016_B | Nieuwbouw gestapeld- Blok N | 133063,21 | 394760,14 | 4,50 | -- | -- | 40,8 | 50,8 |
| N016_C | Nieuwbouw gestapeld- Blok N | 133063,21 | 394760,14 | 7,50 | -- | -- | 42,0 | 52,0 |

Alle getoonde dB-waarden zijn A-gewogen

Rapport: Resultatentabel
Model: WII - kazerne IBS LAmax ontwerpwijziging
LAmax totaalresultaten voor toetspunten
Groep: noord

| Naam Toetspunt | Omschrijving | X | Y | Hoogte | Dag | Avond | Nacht |
|---|---|---|---|---|---|---|---|
| A001-1_A | Nieuwbouw - blok A | 132965,15 | 394999,52 | 1,50 | 75,9 | 75,9 | 75,9 |
| A001-1_B | Nieuwbouw - blok A | 132965,15 | 394999,52 | 4,50 | 78,6 | 78,6 | 78,6 |
| A001-1_C | Nieuwbouw - blok A | 132965,15 | 394999,52 | 7,50 | 79,0 | 79,0 | 79,0 |
| A001-2_A | Nieuwbouw - blok A | 132965,78 | 394988,46 | 1,50 | 70,2 | 70,2 | 70,2 |
| A001-3_A | Nieuwbouw - blok A | 132966,02 | 394991,79 | 4,50 | 70,2 | 70,2 | 70,2 |
| A001-3_B | Nieuwbouw - blok A | 132966,02 | 394991,79 | 7,50 | 71,2 | 71,2 | 71,2 |
| A001-4_A | Nieuwbouw - blok A | 132961,37 | 394994,78 | 1,50 | 74,6 | 74,6 | 74,6 |
| A001-5_A | Nieuwbouw - blok A | 132963,47 | 394996,09 | 4,50 | 75,6 | 75,6 | 75,6 |
| A001-5_B | Nieuwbouw - blok A | 132963,47 | 394996,09 | 7,50 | 76,7 | 76,7 | 76,7 |
| A002-1_A | Nieuwbouw - blok A | 132971,66 | 394999,53 | 1,50 | 76,8 | 76,8 | 76,8 |
| A002-1_B | Nieuwbouw - blok A | 132971,66 | 394999,53 | 4,50 | 78,7 | 78,7 | 78,7 |
| A002-1_C | Nieuwbouw - blok A | 132971,66 | 394999,53 | 7,50 | 78,9 | 78,9 | 78,9 |
| A002-2_A | Nieuwbouw - blok A | 132971,50 | 394988,49 | 1,50 | 68,0 | 68,0 | 68,0 |
| A002-3_A | Nieuwbouw - blok A | 132971,68 | 394991,82 | 4,50 | 68,4 | 68,4 | 68,4 |
| A002-3_B | Nieuwbouw - blok A | 132971,68 | 394991,82 | 7,50 | 68,8 | 68,8 | 68,8 |
| A003-1_A | Nieuwbouw - blok A | 132976,86 | 394999,59 | 1,50 | 76,0 | 76,0 | 76,0 |
| A003-1_B | Nieuwbouw - blok A | 132976,86 | 394999,59 | 4,50 | 78,1 | 78,1 | 78,1 |
| A003-1_C | Nieuwbouw - blok A | 132976,86 | 394999,59 | 7,50 | 78,4 | 78,4 | 78,4 |
| A003-2_A | Nieuwbouw - blok A | 132976,79 | 394988,52 | 1,50 | 66,3 | 66,3 | 66,3 |
| A003-3_A | Nieuwbouw - blok A | 132976,89 | 394991,85 | 4,50 | 67,6 | 67,6 | 67,6 |
| A003-3_B | Nieuwbouw - blok A | 132976,89 | 394991,85 | 7,50 | 67,5 | 67,5 | 67,5 |
| A004-1_A | Nieuwbouw - blok A | 132982,18 | 394999,62 | 1,50 | 76,2 | 76,2 | 76,2 |
| A004-1_B | Nieuwbouw - blok A | 132982,18 | 394999,62 | 4,50 | 77,9 | 77,9 | 77,9 |
| A004-1_C | Nieuwbouw - blok A | 132982,18 | 394999,62 | 7,50 | 78,1 | 78,1 | 78,1 |
| A004-2_A | Nieuwbouw - blok A | 132982,23 | 394988,54 | 1,50 | 65,5 | 65,5 | 65,5 |
| A004-3_A | Nieuwbouw - blok A | 132982,39 | 394991,89 | 4,50 | 67,2 | 67,2 | 67,2 |
| A004-3_B | Nieuwbouw - blok A | 132982,39 | 394991,89 | 7,50 | 68,4 | 68,4 | 68,4 |
| A005-1_A | Nieuwbouw - blok A | 132987,65 | 394999,65 | 1,50 | 76,1 | 76,1 | 76,1 |
| A005-1_B | Nieuwbouw - blok A | 132987,65 | 394999,65 | 4,50 | 77,8 | 77,8 | 77,8 |
| A005-1_C | Nieuwbouw - blok A | 132987,65 | 394999,65 | 7,50 | 78,6 | 78,6 | 78,6 |
| A005-2_A | Nieuwbouw - blok A | 132987,71 | 394988,57 | 1,50 | 64,9 | 64,9 | 64,9 |
| A005-3_A | Nieuwbouw - blok A | 132987,88 | 394991,92 | 4,50 | 66,8 | 66,8 | 66,8 |
| A005-3_B | Nieuwbouw - blok A | 132987,88 | 394991,92 | 7,50 | 67,6 | 67,6 | 67,6 |
| A006-1_A | Nieuwbouw - blok A | 132993,39 | 394999,69 | 1,50 | 76,0 | 76,0 | 76,0 |
| A006-1_B | Nieuwbouw - blok A | 132993,39 | 394999,69 | 4,50 | 79,0 | 79,0 | 79,0 |
| A006-1_C | Nieuwbouw - blok A | 132993,39 | 394999,69 | 7,50 | 79,7 | 79,7 | 79,7 |
| A006-2_A | Nieuwbouw - blok A | 132993,28 | 394988,66 | 1,50 | 64,2 | 64,2 | 64,2 |
| A006-3_A | Nieuwbouw - blok A | 132993,45 | 394992,06 | 4,50 | 64,1 | 64,1 | 64,1 |
| A006-3_B | Nieuwbouw - blok A | 132993,45 | 394992,06 | 7,50 | 67,5 | 67,5 | 67,5 |
| A007-1_A | Nieuwbouw - blok A | 132999,06 | 394999,73 | 1,50 | 75,7 | 75,7 | 75,7 |
| A007-1_B | Nieuwbouw - blok A | 132999,06 | 394999,73 | 4,50 | 77,5 | 77,5 | 77,5 |
| A007-1_C | Nieuwbouw - blok A | 132999,06 | 394999,73 | 7,50 | 78,1 | 78,1 | 78,1 |
| A007-2_A | Nieuwbouw - blok A | 132998,59 | 394988,69 | 1,50 | 63,8 | 63,8 | 63,8 |
| A007-3_A | Nieuwbouw - blok A | 132998,76 | 394992,15 | 4,50 | 64,0 | 64,0 | 64,0 |
| A007-3_B | Nieuwbouw - blok A | 132998,76 | 394992,15 | 7,50 | 68,1 | 68,1 | 68,1 |
| A008-1_A | Nieuwbouw - blok A | 133004,72 | 394999,78 | 1,50 | 75,5 | 75,5 | 75,5 |
| A008-1_B | Nieuwbouw - blok A | 133004,72 | 394999,78 | 4,50 | 77,3 | 77,3 | 77,3 |
| A008-1_C | Nieuwbouw - blok A | 133004,72 | 394999,78 | 7,50 | 77,9 | 77,9 | 77,9 |
| A008-2_A | Nieuwbouw - blok A | 133004,12 | 394988,72 | 1,50 | 63,4 | 63,4 | 63,4 |
| A008-3_A | Nieuwbouw - blok A | 133004,25 | 394992,19 | 4,50 | 64,2 | 64,2 | 64,2 |
| A008-3_B | Nieuwbouw - blok A | 133004,25 | 394992,19 | 7,50 | 68,7 | 68,7 | 68,7 |
| A009-1_A | Nieuwbouw - blok A | 133010,23 | 394999,82 | 1,50 | 77,2 | 77,2 | 77,2 |
| A009-1_B | Nieuwbouw - blok A | 133010,23 | 394999,82 | 4,50 | 75,4 | 75,4 | 75,4 |
| A009-1_C | Nieuwbouw - blok A | 133010,23 | 394999,82 | 7,50 | 75,9 | 75,9 | 75,9 |
| A009-2_A | Nieuwbouw - blok A | 133009,58 | 394988,76 | 1,50 | 63,1 | 63,1 | 63,1 |
| A009-3_A | Nieuwbouw - blok A | 133009,74 | 394992,23 | 4,50 | 64,5 | 64,5 | 64,5 |
| A009-3_B | Nieuwbouw - blok A | 133009,74 | 394992,23 | 7,50 | 68,1 | 68,1 | 68,1 |
| A010-1_A | Nieuwbouw - blok A | 133015,44 | 394999,86 | 1,50 | 75,2 | 75,2 | 75,2 |
| A010-1_B | Nieuwbouw - blok A | 133015,44 | 394999,86 | 4,50 | 75,3 | 75,3 | 75,3 |
| A010-1_C | Nieuwbouw - blok A | 133015,44 | 394999,86 | 7,50 | 75,8 | 75,8 | 75,8 |

Alle getoonde dB-waarden zijn A-gewogen

Rapport: Resultatentabel
Model: WII - kazerne IBS LAmax ontwerpwijziging
LAmax totaalresultaten voor toetspunten
Groep: noord

| Naam Toetspunt | Omschrijving | X | Y | Hoogte | Dag | Avond | Nacht |
|---|---|---|---|---|---|---|---|
| A010-2_A | Nieuwbouw - blok A | 133014,81 | 394988,79 | 1,50 | 58,7 | 58,7 | 58,7 |
| A010-3_A | Nieuwbouw - blok A | 133014,90 | 394992,27 | 4,50 | 58,3 | 58,3 | 58,3 |
| A010-3_B | Nieuwbouw - blok A | 133014,90 | 394992,27 | 7,50 | 68,2 | 68,2 | 68,2 |
| A011-1_A | Nieuwbouw - blok A | 133020,64 | 394999,90 | 1,50 | 75,1 | 75,1 | 75,1 |
| A011-1_B | Nieuwbouw - blok A | 133020,64 | 394999,90 | 4,50 | 75,2 | 75,2 | 75,2 |
| A011-1_C | Nieuwbouw - blok A | 133020,64 | 394999,90 | 7,50 | 75,7 | 75,7 | 75,7 |
| A011-2_A | Nieuwbouw - blok A | 133020,87 | 394988,82 | 1,50 | 60,1 | 60,1 | 60,1 |
| A011-3_A | Nieuwbouw - blok A | 133021,07 | 394992,32 | 4,50 | 60,0 | 60,0 | 60,0 |
| A011-3_B | Nieuwbouw - blok A | 133021,07 | 394992,32 | 7,50 | 68,1 | 68,1 | 68,1 |
| A011-4_A | Nieuwbouw - blok A | 133025,03 | 394995,39 | 1,50 | 63,2 | 63,2 | 63,2 |
| A011-5_A | Nieuwbouw - blok A | 133023,43 | 394996,44 | 4,50 | 64,4 | 64,4 | 64,4 |
| A011-5_B | Nieuwbouw - blok A | 133023,43 | 394996,44 | 7,50 | 66,9 | 66,9 | 66,9 |
| AA1_A | Goirleseweg 38 | 132617,87 | 394768,37 | 1,50 | 52,5 | 52,5 | 52,5 |
| AA1_B | Goirleseweg 38 | 132617,87 | 394768,37 | 4,50 | 53,7 | 53,7 | 53,7 |
| AA1_C | Goirleseweg 38 | 132617,87 | 394768,37 | 7,50 | 54,2 | 54,2 | 54,2 |
| AA2_A | Bernard Leenestraat 4 | 132656,48 | 394757,12 | 1,50 | 51,9 | 51,9 | 51,9 |
| AA2_B | Bernard Leenestraat 4 | 132656,48 | 394757,12 | 4,50 | 52,9 | 52,9 | 52,9 |
| AA2_C | Bernard Leenestraat 4 | 132656,48 | 394757,12 | 7,50 | 53,4 | 53,4 | 53,4 |
| B012-1_A | Nieuwbouw - blok B | 133025,40 | 394973,39 | 1,50 | 72,0 | 72,0 | 72,0 |
| B012-1_B | Nieuwbouw - blok B | 133025,40 | 394973,39 | 4,50 | 71,7 | 71,7 | 71,7 |
| B012-1_C | Nieuwbouw - blok B | 133025,40 | 394973,39 | 7,50 | 72,0 | 72,0 | 72,0 |
| B012-2_A | Nieuwbouw - blok B | 133015,13 | 394972,93 | 1,50 | 73,7 | 73,7 | 73,7 |
| B012-2_B | Nieuwbouw - blok B | 133015,13 | 394972,93 | 4,50 | 73,4 | 73,4 | 73,4 |
| B012-2_C | Nieuwbouw - blok B | 133015,13 | 394972,93 | 7,50 | 73,9 | 73,9 | 73,9 |
| B012-3_A | Nieuwbouw - blok B | 133020,33 | 394976,19 | 1,50 | 75,8 | 75,8 | 75,8 |
| B012-3_B | Nieuwbouw - blok B | 133020,33 | 394976,19 | 4,50 | 75,4 | 75,4 | 75,4 |
| B012-3_C | Nieuwbouw - blok B | 133020,33 | 394976,19 | 7,50 | 75,8 | 75,8 | 75,8 |
| B013-1_A | Nieuwbouw - blok B | 133025,38 | 394968,37 | 1,50 | 59,9 | 59,9 | 59,9 |
| B013-1_B | Nieuwbouw - blok B | 133025,38 | 394968,37 | 4,50 | 60,7 | 60,7 | 60,7 |
| B013-1_C | Nieuwbouw - blok B | 133025,38 | 394968,37 | 7,50 | 64,8 | 64,8 | 64,8 |
| B013-2_A | Nieuwbouw - blok B | 133015,19 | 394967,92 | 1,50 | 74,0 | 74,0 | 74,0 |
| B013-2_B | Nieuwbouw - blok B | 133015,19 | 394967,92 | 4,50 | 73,8 | 73,8 | 73,8 |
| B013-2_C | Nieuwbouw - blok B | 133015,19 | 394967,92 | 7,50 | 71,5 | 71,5 | 71,5 |
| B014-1_A | Nieuwbouw - blok B | 133025,36 | 394962,60 | 1,50 | 57,6 | 57,6 | 57,6 |
| B014-1_B | Nieuwbouw - blok B | 133025,36 | 394962,60 | 4,50 | 58,8 | 58,8 | 58,8 |
| B014-1_C | Nieuwbouw - blok B | 133025,36 | 394962,60 | 7,50 | 55,9 | 55,9 | 55,9 |
| B014-2_A | Nieuwbouw - blok B | 133015,26 | 394962,18 | 1,50 | 65,4 | 65,4 | 65,4 |
| B014-2_B | Nieuwbouw - blok B | 133015,26 | 394962,18 | 4,50 | 65,7 | 65,7 | 65,7 |
| B014-2_C | Nieuwbouw - blok B | 133015,26 | 394962,18 | 7,50 | 69,5 | 69,5 | 69,5 |
| B015-1_A | Nieuwbouw - blok B | 133025,33 | 394957,16 | 1,50 | 58,1 | 58,1 | 58,1 |
| B015-1_B | Nieuwbouw - blok B | 133025,33 | 394957,16 | 4,50 | 58,9 | 58,9 | 58,9 |
| B015-1_C | Nieuwbouw - blok B | 133025,33 | 394957,16 | 7,50 | 55,9 | 55,9 | 55,9 |
| B015-2_A | Nieuwbouw - blok B | 133015,31 | 394957,24 | 1,50 | 73,1 | 73,1 | 73,1 |
| B015-2_B | Nieuwbouw - blok B | 133015,31 | 394957,24 | 4,50 | 73,2 | 73,2 | 73,2 |
| B015-2_C | Nieuwbouw - blok B | 133015,31 | 394957,24 | 7,50 | 73,7 | 73,7 | 73,7 |
| B016-1_A | Nieuwbouw - blok B | 133025,31 | 394952,07 | 1,50 | 59,1 | 59,1 | 59,1 |
| B016-1_B | Nieuwbouw - blok B | 133025,31 | 394952,07 | 4,50 | 54,6 | 54,6 | 54,6 |
| B016-1_C | Nieuwbouw - blok B | 133025,31 | 394952,07 | 7,50 | 56,6 | 56,6 | 56,6 |
| B016-2_A | Nieuwbouw - blok B | 133015,38 | 394951,77 | 1,50 | 67,6 | 67,6 | 67,6 |
| B016-2_B | Nieuwbouw - blok B | 133015,38 | 394951,77 | 4,50 | 67,8 | 67,8 | 67,8 |
| B016-2_C | Nieuwbouw - blok B | 133015,38 | 394951,77 | 7,50 | 70,6 | 70,6 | 70,6 |
| B017-1_A | Nieuwbouw - blok B | 133025,85 | 394946,37 | 1,50 | 59,6 | 59,6 | 59,6 |
| B017-1_B | Nieuwbouw - blok B | 133025,85 | 394946,37 | 4,50 | 60,8 | 60,8 | 60,8 |
| B017-1_C | Nieuwbouw - blok B | 133025,85 | 394946,37 | 7,50 | 66,0 | 66,0 | 66,0 |
| B017-2_A | Nieuwbouw - blok B | 133015,89 | 394945,96 | 1,50 | 65,0 | 65,0 | 65,0 |
| B017-2_B | Nieuwbouw - blok B | 133015,89 | 394945,96 | 4,50 | 65,5 | 65,5 | 65,5 |
| B017-2_C | Nieuwbouw - blok B | 133015,89 | 394945,96 | 7,50 | 69,5 | 69,5 | 69,5 |
| B018-1_A | Nieuwbouw - blok B | 133025,84 | 394940,78 | 1,50 | 61,3 | 61,3 | 61,3 |
| B018-1_B | Nieuwbouw - blok B | 133025,84 | 394940,78 | 4,50 | 61,9 | 61,9 | 61,9 |
| B018-1_C | Nieuwbouw - blok B | 133025,84 | 394940,78 | 7,50 | 67,3 | 67,3 | 67,3 |

Alle getoonde dB-waarden zijn A-gewogen

Rapport: Resultatentabel
Model: WII - kazerne IBS LAmax ontwerpwijziging
LAmax totaalresultaten voor toetspunten
Groep: noord

| Naam Toetspunt | Omschrijving | X | Y | Hoogte | Dag | Avond | Nacht |
|---|---|---|---|---|---|---|---|
| B018-2_A | Nieuwbouw - blok B | 133015,90 | 394940,10 | 1,50 | 73,4 | 73,4 | 73,4 |
| B018-2_B | Nieuwbouw - blok B | 133015,90 | 394940,10 | 4,50 | 73,1 | 73,1 | 73,1 |
| B018-2_C | Nieuwbouw - blok B | 133015,90 | 394940,10 | 7,50 | 73,6 | 73,6 | 73,6 |
| B019-1_A | Nieuwbouw - blok B | 133025,84 | 394934,91 | 1,50 | 60,4 | 60,4 | 60,4 |
| B019-1_B | Nieuwbouw - blok B | 133025,84 | 394934,91 | 4,50 | 61,2 | 61,2 | 61,2 |
| B019-1_C | Nieuwbouw - blok B | 133025,84 | 394934,91 | 7,50 | 65,6 | 65,6 | 65,6 |
| B019-2_A | Nieuwbouw - blok B | 133015,92 | 394934,78 | 1,50 | 67,5 | 67,5 | 67,5 |
| B019-2_B | Nieuwbouw - blok B | 133015,92 | 394934,78 | 4,50 | 67,7 | 67,7 | 67,7 |
| B019-2_C | Nieuwbouw - blok B | 133015,92 | 394934,78 | 7,50 | 70,5 | 70,5 | 70,5 |
| B020-1_A | Nieuwbouw - blok B | 133025,83 | 394930,00 | 1,50 | 59,2 | 59,2 | 59,2 |
| B020-1_B | Nieuwbouw - blok B | 133025,83 | 394930,00 | 4,50 | 60,5 | 60,5 | 60,5 |
| B020-1_C | Nieuwbouw - blok B | 133025,83 | 394930,00 | 7,50 | 65,5 | 65,5 | 65,5 |
| B020-2_A | Nieuwbouw - blok B | 133015,93 | 394930,14 | 1,50 | 64,6 | 64,6 | 64,6 |
| B020-2_B | Nieuwbouw - blok B | 133015,93 | 394930,14 | 4,50 | 65,1 | 65,1 | 65,1 |
| B020-2_C | Nieuwbouw - blok B | 133015,93 | 394930,14 | 7,50 | 69,2 | 69,2 | 69,2 |
| B020-3_A | Nieuwbouw - blok B | 133021,06 | 394927,53 | 1,50 | 59,8 | 59,8 | 59,8 |
| B020-3_B | Nieuwbouw - blok B | 133021,06 | 394927,53 | 4,50 | 60,9 | 60,9 | 60,9 |
| B020-3_C | Nieuwbouw - blok B | 133021,06 | 394927,53 | 7,50 | 64,6 | 64,6 | 64,6 |
| B021-1_A | Nieuwbouw - blok B | 133022,47 | 394922,74 | 1,50 | 60,1 | 60,1 | 60,1 |
| B021-1_B | Nieuwbouw - blok B | 133022,47 | 394922,74 | 4,50 | 61,1 | 61,1 | 61,1 |
| B021-1_C | Nieuwbouw - blok B | 133022,47 | 394922,74 | 7,50 | 65,9 | 65,9 | 65,9 |
| B021-2_A | Nieuwbouw - blok B | 133012,59 | 394922,31 | 1,50 | 73,2 | 73,2 | 73,2 |
| B021-2_B | Nieuwbouw - blok B | 133012,59 | 394922,31 | 4,50 | 73,5 | 73,5 | 73,5 |
| B021-2_C | Nieuwbouw - blok B | 133012,59 | 394922,31 | 7,50 | 71,1 | 71,1 | 71,1 |
| B021-3_A | Nieuwbouw - blok B | 133017,75 | 394925,49 | 1,50 | 67,0 | 67,0 | 67,0 |
| B021-3_B | Nieuwbouw - blok B | 133017,75 | 394925,49 | 4,50 | 67,6 | 67,6 | 67,6 |
| B021-3_C | Nieuwbouw - blok B | 133017,75 | 394925,49 | 7,50 | 72,5 | 72,5 | 72,5 |
| B022-1_A | Nieuwbouw - blok B | 133022,53 | 394917,69 | 1,50 | 60,6 | 60,6 | 60,6 |
| B022-1_B | Nieuwbouw - blok B | 133022,53 | 394917,69 | 4,50 | 61,5 | 61,5 | 61,5 |
| B022-1_C | Nieuwbouw - blok B | 133022,53 | 394917,69 | 7,50 | 66,4 | 66,4 | 66,4 |
| B022-2_A | Nieuwbouw - blok B | 133012,59 | 394917,61 | 1,50 | 66,1 | 66,1 | 66,1 |
| B022-2_B | Nieuwbouw - blok B | 133012,59 | 394917,61 | 4,50 | 67,7 | 67,7 | 67,7 |
| B022-2_C | Nieuwbouw - blok B | 133012,59 | 394917,61 | 7,50 | 71,3 | 71,3 | 71,3 |
| B023-1_A | Nieuwbouw - blok B | 133022,61 | 394909,75 | 1,50 | 62,8 | 62,8 | 62,8 |
| B023-1_B | Nieuwbouw - blok B | 133022,61 | 394909,75 | 4,50 | 63,4 | 63,4 | 63,4 |
| B023-1_C | Nieuwbouw - blok B | 133022,61 | 394909,75 | 7,50 | 67,1 | 67,1 | 67,1 |
| B023-2_A | Nieuwbouw - blok B | 133016,33 | 394909,41 | 1,50 | 62,2 | 62,2 | 62,2 |
| B023-2_B | Nieuwbouw - blok B | 133016,33 | 394909,41 | 4,50 | 63,2 | 63,2 | 63,2 |
| B023-2_C | Nieuwbouw - blok B | 133016,33 | 394909,41 | 7,50 | 68,4 | 68,4 | 68,4 |
| B023-3_A | Nieuwbouw - blok B | 133019,39 | 394904,80 | 1,50 | 61,7 | 61,7 | 61,7 |
| B023-3_B | Nieuwbouw - blok B | 133019,39 | 394904,80 | 4,50 | 62,1 | 62,1 | 62,1 |
| B023-3_C | Nieuwbouw - blok B | 133019,39 | 394904,80 | 7,50 | 64,3 | 64,3 | 64,3 |
| B024-1_A | Nieuwbouw - blok B | 133002,98 | 394904,63 | 1,50 | 58,5 | 58,5 | 58,5 |
| B024-1_B | Nieuwbouw - blok B | 133002,98 | 394904,63 | 4,50 | 58,0 | 58,0 | 58,0 |
| B024-2_A | Nieuwbouw - blok B | 133002,85 | 394914,56 | 1,50 | 66,5 | 66,5 | 66,5 |
| B024-2_B | Nieuwbouw - blok B | 133002,85 | 394914,56 | 4,50 | 67,3 | 67,3 | 67,3 |
| B024-3_A | Nieuwbouw - blok B | 133006,35 | 394909,66 | 1,50 | 59,9 | 59,9 | 59,9 |
| B024-3_B | Nieuwbouw - blok B | 133006,35 | 394909,66 | 4,50 | 60,8 | 60,8 | 60,8 |
| B025-1_A | Nieuwbouw - blok B | 132997,01 | 394902,03 | 1,50 | 59,0 | 59,0 | 59,0 |
| B025-1_B | Nieuwbouw - blok B | 132997,01 | 394902,03 | 4,50 | 57,5 | 57,5 | 57,5 |
| B025-1_C | Nieuwbouw - blok B | 132997,01 | 394902,03 | 7,50 | 64,3 | 64,3 | 64,3 |
| B025-2_A | Nieuwbouw - blok B | 132997,11 | 394912,02 | 1,50 | 66,2 | 66,2 | 66,2 |
| B025-2_B | Nieuwbouw - blok B | 132997,11 | 394912,02 | 4,50 | 66,7 | 66,7 | 66,7 |
| B025-2_C | Nieuwbouw - blok B | 132997,11 | 394912,02 | 7,50 | 72,9 | 72,9 | 72,9 |
| B026-1_A | Nieuwbouw - blok B | 132992,23 | 394901,92 | 1,50 | 62,6 | 62,6 | 62,6 |
| B026-1_B | Nieuwbouw - blok B | 132992,23 | 394901,92 | 4,50 | 61,8 | 61,8 | 61,8 |
| B026-1_C | Nieuwbouw - blok B | 132992,23 | 394901,92 | 7,50 | 63,6 | 63,6 | 63,6 |
| B026-2_A | Nieuwbouw - blok B | 132991,63 | 394912,05 | 1,50 | 68,7 | 68,7 | 68,7 |
| B026-2_B | Nieuwbouw - blok B | 132991,63 | 394912,05 | 4,50 | 70,4 | 70,4 | 70,4 |
| B026-2_C | Nieuwbouw - blok B | 132991,63 | 394912,05 | 7,50 | 74,2 | 74,2 | 74,2 |

Alle getoonde dB-waarden zijn A-gewogen

Rapport: Resultatentabel
Model: WII - kazerne IBS LAmax ontwerpwijziging
LAmax totaalresultaten voor toetspunten
Groep: noord

| Naam Toetspunt | Omschrijving | X | Y | Hoogte | Dag | Avond | Nacht |
|---|---|---|---|---|---|---|---|
| B026-3_A | Nieuwbouw - blok B | 132988,96 | 394906,81 | 1,50 | 62,3 | 62,3 | 62,3 |
| B026-3_B | Nieuwbouw - blok B | 132988,96 | 394906,81 | 4,50 | 61,7 | 61,7 | 61,7 |
| B026-3_C | Nieuwbouw - blok B | 132988,96 | 394906,81 | 7,50 | 61,3 | 61,3 | 61,3 |
| B027-1_A | Nieuwbouw - blok B | 132967,27 | 394906,27 | 1,50 | 65,1 | 65,1 | 65,1 |
| B027-1_B | Nieuwbouw - blok B | 132967,27 | 394906,27 | 4,50 | 65,5 | 65,5 | 65,5 |
| B027-1_C | Nieuwbouw - blok B | 132967,27 | 394906,27 | 7,50 | 66,5 | 66,5 | 66,5 |
| B027-2_A | Nieuwbouw - blok B | 132979,75 | 394906,67 | 1,50 | 68,4 | 68,4 | 68,4 |
| B027-2_B | Nieuwbouw - blok B | 132979,75 | 394906,67 | 4,50 | 67,2 | 67,2 | 67,2 |
| B027-2_C | Nieuwbouw - blok B | 132979,75 | 394906,67 | 7,50 | 69,7 | 69,7 | 69,7 |
| B027-3_A | Nieuwbouw - blok B | 132973,55 | 394903,86 | 1,50 | 61,3 | 61,3 | 61,3 |
| B027-3_B | Nieuwbouw - blok B | 132973,55 | 394903,86 | 4,50 | 60,7 | 60,7 | 60,7 |
| B027-3_C | Nieuwbouw - blok B | 132973,55 | 394903,86 | 7,50 | 60,8 | 60,8 | 60,8 |
| B028-1_A | Nieuwbouw - blok B | 132966,98 | 394912,62 | 1,50 | 67,8 | 67,8 | 67,8 |
| B028-1_B | Nieuwbouw - blok B | 132966,98 | 394912,62 | 4,50 | 68,1 | 68,1 | 68,1 |
| B028-1_C | Nieuwbouw - blok B | 132966,98 | 394912,62 | 7,50 | 69,1 | 69,1 | 69,1 |
| B028-2_A | Nieuwbouw - blok B | 132979,35 | 394913,37 | 1,50 | 61,5 | 61,5 | 61,5 |
| B028-2_B | Nieuwbouw - blok B | 132979,35 | 394913,37 | 4,50 | 63,3 | 63,3 | 63,3 |
| B028-2_C | Nieuwbouw - blok B | 132979,35 | 394913,37 | 7,50 | 67,9 | 67,9 | 67,9 |
| B028-3_A | Nieuwbouw - blok B | 132969,78 | 394916,01 | 1,50 | 74,5 | 74,5 | 74,5 |
| B028-3_B | Nieuwbouw - blok B | 132969,78 | 394916,01 | 4,50 | 71,1 | 71,1 | 71,1 |
| B028-3_C | Nieuwbouw - blok B | 132969,78 | 394916,01 | 7,50 | 70,6 | 70,6 | 70,6 |
| B029-1_A | Nieuwbouw - blok B | 132966,26 | 394925,29 | 1,50 | 73,6 | 73,6 | 73,6 |
| B029-1_B | Nieuwbouw - blok B | 132966,26 | 394925,29 | 4,50 | 74,6 | 74,6 | 74,6 |
| B029-1_C | Nieuwbouw - blok B | 132966,26 | 394925,29 | 7,50 | 75,5 | 75,5 | 75,5 |
| B029-2_A | Nieuwbouw - blok B | 132978,60 | 394926,08 | 1,50 | 71,6 | 71,6 | 71,6 |
| B029-2_B | Nieuwbouw - blok B | 132978,60 | 394926,08 | 4,50 | 71,4 | 71,4 | 71,4 |
| B029-2_C | Nieuwbouw - blok B | 132978,60 | 394926,08 | 7,50 | 58,5 | 58,5 | 58,5 |
| B029-3_A | Nieuwbouw - blok B | 132969,96 | 394922,60 | 1,50 | 59,0 | 59,0 | 59,0 |
| B029-3_B | Nieuwbouw - blok B | 132969,96 | 394922,60 | 4,50 | 63,7 | 63,7 | 63,7 |
| B029-3_C | Nieuwbouw - blok B | 132969,96 | 394922,60 | 7,50 | 63,1 | 63,1 | 63,1 |
| B030-1_A | Nieuwbouw - blok B | 132965,90 | 394931,57 | 1,50 | 73,7 | 73,7 | 73,7 |
| B030-1_B | Nieuwbouw - blok B | 132965,90 | 394931,57 | 4,50 | 74,6 | 74,6 | 74,6 |
| B030-1_C | Nieuwbouw - blok B | 132965,90 | 394931,57 | 7,50 | 75,6 | 75,6 | 75,6 |
| B030-2_A | Nieuwbouw - blok B | 132978,25 | 394931,93 | 1,50 | 67,2 | 67,2 | 67,2 |
| B030-2_B | Nieuwbouw - blok B | 132978,25 | 394931,93 | 4,50 | 67,8 | 67,8 | 67,8 |
| B030-2_C | Nieuwbouw - blok B | 132978,25 | 394931,93 | 7,50 | 59,1 | 59,1 | 59,1 |
| B030-3_A | Nieuwbouw - blok B | 132968,94 | 394934,93 | 1,50 | 76,5 | 76,5 | 76,5 |
| B030-3_B | Nieuwbouw - blok B | 132968,94 | 394934,93 | 4,50 | 75,1 | 75,1 | 75,1 |
| B030-3_C | Nieuwbouw - blok B | 132968,94 | 394934,93 | 7,50 | 75,6 | 75,6 | 75,6 |
| B031-1_A | Nieuwbouw - blok B | 132965,29 | 394944,63 | 1,50 | 74,0 | 74,0 | 74,0 |
| B031-1_B | Nieuwbouw - blok B | 132965,29 | 394944,63 | 4,50 | 74,9 | 74,9 | 74,9 |
| B031-1_C | Nieuwbouw - blok B | 132965,29 | 394944,63 | 7,50 | 75,9 | 75,9 | 75,9 |
| B031-2_A | Nieuwbouw - blok B | 132977,50 | 394944,70 | 1,50 | 71,8 | 71,8 | 71,8 |
| B031-2_B | Nieuwbouw - blok B | 132977,50 | 394944,70 | 4,50 | 71,6 | 71,6 | 71,6 |
| B031-2_C | Nieuwbouw - blok B | 132977,50 | 394944,70 | 7,50 | 59,8 | 59,8 | 59,8 |
| B031-3_A | Nieuwbouw - blok B | 132971,04 | 394948,09 | 1,50 | 74,8 | 74,8 | 74,8 |
| B031-3_B | Nieuwbouw - blok B | 132971,04 | 394948,09 | 4,50 | 75,5 | 75,5 | 75,5 |
| B031-3_C | Nieuwbouw - blok B | 132971,04 | 394948,09 | 7,50 | 75,7 | 75,7 | 75,7 |
| B031-4_A | Nieuwbouw - blok B | 132969,33 | 394941,56 | 1,50 | 59,5 | 59,5 | 59,5 |
| B031-4_B | Nieuwbouw - blok B | 132969,33 | 394941,56 | 4,50 | 65,2 | 65,2 | 65,2 |
| B031-4_C | Nieuwbouw - blok B | 132969,33 | 394941,56 | 7,50 | 64,4 | 64,4 | 64,4 |
| B032-1_A | Nieuwbouw - blok B | 132964,05 | 394958,67 | 1,50 | 74,2 | 74,2 | 74,2 |
| B032-1_B | Nieuwbouw - blok B | 132964,05 | 394958,67 | 4,50 | 75,2 | 75,2 | 75,2 |
| B032-1_C | Nieuwbouw - blok B | 132964,05 | 394958,67 | 7,50 | 76,2 | 76,2 | 76,2 |
| B032-2_A | Nieuwbouw - blok B | 132976,37 | 394958,87 | 1,50 | 67,8 | 67,8 | 67,8 |
| B032-2_B | Nieuwbouw - blok B | 132976,37 | 394958,87 | 4,50 | 68,5 | 68,5 | 68,5 |
| B032-2_C | Nieuwbouw - blok B | 132976,37 | 394958,87 | 7,50 | 60,0 | 60,0 | 60,0 |
| B032-3_A | Nieuwbouw - blok B | 132970,02 | 394956,37 | 1,50 | 63,4 | 63,4 | 63,4 |
| B032-3_B | Nieuwbouw - blok B | 132970,02 | 394956,37 | 4,50 | 63,3 | 63,3 | 63,3 |
| B032-3_C | Nieuwbouw - blok B | 132970,02 | 394956,37 | 7,50 | 64,4 | 64,4 | 64,4 |

Alle getoonde dB-waarden zijn A-gewogen

Rapport: Resultatentabel
Model: WII - kazerne IBS LAmax ontwerpwijziging
LAmax totaalresultaten voor toetspunten
Groep: noord

| Naam Toetspunt | Omschrijving | X | Y | Hoogte | Dag | Avond | Nacht |
|---|---|---|---|---|---|---|---|
| B032-4_A | Nieuwbouw - blok B | 132967,10 | 394962,50 | 1,50 | 76,9 | 76,9 | 76,9 |
| B032-4_B | Nieuwbouw - blok B | 132967,10 | 394962,50 | 4,50 | 76,7 | 76,7 | 76,7 |
| B032-4_C | Nieuwbouw - blok B | 132967,10 | 394962,50 | 7,50 | 76,1 | 76,1 | 76,1 |
| B033-1_A | Nieuwbouw - blok B | 132963,39 | 394972,13 | 1,50 | 74,3 | 74,3 | 74,3 |
| B033-1_B | Nieuwbouw - blok B | 132963,39 | 394972,13 | 4,50 | 75,4 | 75,4 | 75,4 |
| B033-1_C | Nieuwbouw - blok B | 132963,39 | 394972,13 | 7,50 | 76,4 | 76,4 | 76,4 |
| B033-2_A | Nieuwbouw - blok B | 132975,49 | 394972,36 | 1,50 | 71,1 | 71,1 | 71,1 |
| B033-2_B | Nieuwbouw - blok B | 132975,49 | 394972,36 | 4,50 | 71,0 | 71,0 | 71,0 |
| B033-2_C | Nieuwbouw - blok B | 132975,49 | 394972,36 | 7,50 | 60,1 | 60,1 | 60,1 |
| B033-3_A | Nieuwbouw - blok B | 132969,09 | 394975,69 | 1,50 | 75,1 | 75,1 | 75,1 |
| B033-3_B | Nieuwbouw - blok B | 132969,09 | 394975,69 | 4,50 | 75,9 | 75,9 | 75,9 |
| B033-3_C | Nieuwbouw - blok B | 132969,09 | 394975,69 | 7,50 | 76,2 | 76,2 | 76,2 |
| B033-4_A | Nieuwbouw - blok B | 132966,88 | 394969,11 | 1,50 | 60,0 | 60,0 | 60,0 |
| B033-4_B | Nieuwbouw - blok B | 132966,88 | 394969,11 | 4,50 | 68,0 | 68,0 | 68,0 |
| B033-4_C | Nieuwbouw - blok B | 132966,88 | 394969,11 | 7,50 | 67,1 | 67,1 | 67,1 |
| C034-1_A | Nieuwbouw - blok C | 132993,53 | 394893,77 | 1,50 | 59,9 | 59,9 | 59,9 |
| C034-1_B | Nieuwbouw - blok C | 132993,53 | 394893,77 | 4,50 | 59,5 | 59,5 | 59,5 |
| C034-1_C | Nieuwbouw - blok C | 132993,53 | 394893,77 | 7,50 | 62,2 | 62,2 | 62,2 |
| C034-2_A | Nieuwbouw - blok C | 132993,36 | 394883,82 | 1,50 | 55,1 | 55,1 | 55,1 |
| C034-2_B | Nieuwbouw - blok C | 132993,36 | 394883,82 | 4,50 | 53,9 | 53,9 | 53,9 |
| C034-2_C | Nieuwbouw - blok C | 132993,36 | 394883,82 | 7,50 | 58,0 | 58,0 | 58,0 |
| C034-3_A | Nieuwbouw - blok C | 132990,35 | 394888,77 | 1,50 | 63,8 | 63,8 | 63,8 |
| C034-3_B | Nieuwbouw - blok C | 132990,35 | 394888,77 | 4,50 | 64,3 | 64,3 | 64,3 |
| C034-3_C | Nieuwbouw - blok C | 132990,35 | 394888,77 | 7,50 | 65,2 | 65,2 | 65,2 |
| C035-1_A | Nieuwbouw - blok C | 132999,62 | 394893,77 | 1,50 | 61,7 | 61,7 | 61,7 |
| C035-1_B | Nieuwbouw - blok C | 132999,62 | 394893,77 | 4,50 | 62,7 | 62,7 | 62,7 |
| C035-1_C | Nieuwbouw - blok C | 132999,62 | 394893,77 | 7,50 | 70,3 | 70,3 | 70,3 |
| C035-2_A | Nieuwbouw - blok C | 132999,40 | 394883,81 | 1,50 | 51,7 | 51,7 | 51,7 |
| C035-2_B | Nieuwbouw - blok C | 132999,40 | 394883,81 | 4,50 | 48,9 | 48,9 | 48,9 |
| C035-2_C | Nieuwbouw - blok C | 132999,40 | 394883,81 | 7,50 | 50,5 | 50,5 | 50,5 |
| C035-3_A | Nieuwbouw - blok C | 133002,62 | 394889,11 | 1,50 | 56,8 | 56,8 | 56,8 |
| C035-3_B | Nieuwbouw - blok C | 133002,62 | 394889,11 | 4,50 | 62,5 | 62,5 | 62,5 |
| C035-3_C | Nieuwbouw - blok C | 133002,62 | 394889,11 | 7,50 | 69,9 | 69,9 | 69,9 |
| C036-1_A | Nieuwbouw - blok C | 133026,19 | 394887,51 | 1,50 | 63,9 | 63,9 | 63,9 |
| C036-1_B | Nieuwbouw - blok C | 133026,19 | 394887,51 | 4,50 | 65,3 | 65,3 | 65,3 |
| C036-2_A | Nieuwbouw - blok C | 133004,29 | 394887,06 | 1,50 | 54,3 | 54,3 | 54,3 |
| C036-3_A | Nieuwbouw - blok C | 133010,23 | 394891,60 | 1,50 | 61,6 | 61,6 | 61,6 |
| C036-4_A | Nieuwbouw - blok C | 133012,21 | 394883,96 | 1,50 | 51,4 | 51,4 | 51,4 |
| C036-5_A | Nieuwbouw - blok C | 133020,60 | 394886,53 | 4,50 | 57,5 | 57,5 | 57,5 |
| C036-5_A | Nieuwbouw - blok C | 133023,17 | 394891,71 | 1,50 | 58,9 | 58,9 | 58,9 |
| C036-5_B | Nieuwbouw - blok C | 133023,17 | 394891,71 | 4,50 | 60,0 | 60,0 | 60,0 |
| C037-1_A | Nieuwbouw - blok C | 133026,26 | 394881,08 | 1,50 | 62,4 | 62,4 | 62,4 |
| C037-1_B | Nieuwbouw - blok C | 133026,26 | 394881,08 | 4,50 | 63,1 | 63,1 | 63,1 |
| C037-1_C | Nieuwbouw - blok C | 133026,26 | 394881,08 | 7,50 | 70,2 | 70,2 | 70,2 |
| C037-2_A | Nieuwbouw - blok C | 133016,33 | 394880,95 | 1,50 | 58,4 | 58,4 | 58,4 |
| C037-2_B | Nieuwbouw - blok C | 133016,33 | 394880,95 | 4,50 | 57,0 | 57,0 | 57,0 |
| C037-2_C | Nieuwbouw - blok C | 133016,33 | 394880,95 | 7,50 | 57,5 | 57,5 | 57,5 |
| C038-1_A | Nieuwbouw - blok C | 133026,31 | 394875,21 | 1,50 | 58,9 | 58,9 | 58,9 |
| C038-1_B | Nieuwbouw - blok C | 133026,31 | 394875,21 | 4,50 | 61,0 | 61,0 | 61,0 |
| C038-1_C | Nieuwbouw - blok C | 133026,31 | 394875,21 | 7,50 | 66,0 | 66,0 | 66,0 |
| C038-2_A | Nieuwbouw - blok C | 133016,37 | 394875,56 | 1,50 | 57,6 | 57,6 | 57,6 |
| C038-2_B | Nieuwbouw - blok C | 133016,37 | 394875,56 | 4,50 | 56,8 | 56,8 | 56,8 |
| C038-2_C | Nieuwbouw - blok C | 133016,37 | 394875,56 | 7,50 | 56,5 | 56,5 | 56,5 |
| C039-1_A | Nieuwbouw - blok C | 133026,38 | 394868,86 | 1,50 | 56,0 | 56,0 | 56,0 |
| C039-1_B | Nieuwbouw - blok C | 133026,38 | 394868,86 | 4,50 | 59,2 | 59,2 | 59,2 |
| C039-1_C | Nieuwbouw - blok C | 133026,38 | 394868,86 | 7,50 | 62,2 | 62,2 | 62,2 |
| C039-2_A | Nieuwbouw - blok C | 133016,42 | 394868,95 | 1,50 | 55,8 | 55,8 | 55,8 |
| C039-2_B | Nieuwbouw - blok C | 133016,42 | 394868,95 | 4,50 | 56,0 | 56,0 | 56,0 |
| C039-2_C | Nieuwbouw - blok C | 133016,42 | 394868,95 | 7,50 | 61,2 | 61,2 | 61,2 |
| C040-1_A | Nieuwbouw - blok C | 133026,43 | 394863,03 | 1,50 | 55,0 | 55,0 | 55,0 |

Alle getoonde dB-waarden zijn A-gewogen

Rapport: Resultatentabel
Model: WII - kazerne IBS LAmax ontwerpwijziging
LAmax totaalresultaten voor toetspunten
Groep: noord

| Naam Toetspunt | Omschrijving | X | Y | Hoogte | Dag | Avond | Nacht |
|---|---|---|---|---|---|---|---|
| C040-1_B | Nieuwbouw - blok C | 133026,43 | 394863,03 | 4,50 | 56,4 | 56,4 | 56,4 |
| C040-1_C | Nieuwbouw - blok C | 133026,43 | 394863,03 | 7,50 | 58,5 | 58,5 | 58,5 |
| C040-2_A | Nieuwbouw - blok C | 133016,47 | 394862,99 | 1,50 | 54,2 | 54,2 | 54,2 |
| C040-2_B | Nieuwbouw - blok C | 133016,47 | 394862,99 | 4,50 | 54,6 | 54,6 | 54,6 |
| C040-2_C | Nieuwbouw - blok C | 133016,47 | 394862,99 | 7,50 | 60,1 | 60,1 | 60,1 |
| C041-1_A | Nieuwbouw - blok C | 133025,39 | 394857,07 | 1,50 | 54,0 | 54,0 | 54,0 |
| C041-1_B | Nieuwbouw - blok C | 133025,39 | 394857,07 | 4,50 | 56,0 | 56,0 | 56,0 |
| C041-1_C | Nieuwbouw - blok C | 133025,39 | 394857,07 | 7,50 | 57,1 | 57,1 | 57,1 |
| C041-2_A | Nieuwbouw - blok C | 133015,12 | 394857,21 | 1,50 | 56,0 | 56,0 | 56,0 |
| C041-2_B | Nieuwbouw - blok C | 133015,12 | 394857,21 | 4,50 | 56,1 | 56,1 | 56,1 |
| C041-2_C | Nieuwbouw - blok C | 133015,12 | 394857,21 | 7,50 | 57,4 | 57,4 | 57,4 |
| C042-1_A | Nieuwbouw - blok C | 133025,34 | 394852,07 | 1,50 | 52,3 | 52,3 | 52,3 |
| C042-1_B | Nieuwbouw - blok C | 133025,34 | 394852,07 | 4,50 | 55,7 | 55,7 | 55,7 |
| C042-1_C | Nieuwbouw - blok C | 133025,34 | 394852,07 | 7,50 | 62,1 | 62,1 | 62,1 |
| C042-2_A | Nieuwbouw - blok C | 133015,15 | 394851,89 | 1,50 | 52,8 | 52,8 | 52,8 |
| C042-2_B | Nieuwbouw - blok C | 133015,15 | 394851,89 | 4,50 | 53,7 | 53,7 | 53,7 |
| C042-2_C | Nieuwbouw - blok C | 133015,15 | 394851,89 | 7,50 | 56,6 | 56,6 | 56,6 |
| C043-1_A | Nieuwbouw - blok C | 133025,29 | 394846,67 | 1,50 | 53,5 | 53,5 | 53,5 |
| C043-1_B | Nieuwbouw - blok C | 133025,29 | 394846,67 | 4,50 | 57,0 | 57,0 | 57,0 |
| C043-1_C | Nieuwbouw - blok C | 133025,29 | 394846,67 | 7,50 | 65,3 | 65,3 | 65,3 |
| C043-2_A | Nieuwbouw - blok C | 133015,19 | 394846,32 | 1,50 | 55,4 | 55,4 | 55,4 |
| C043-2_B | Nieuwbouw - blok C | 133015,19 | 394846,32 | 4,50 | 52,7 | 52,7 | 52,7 |
| C043-2_C | Nieuwbouw - blok C | 133015,19 | 394846,32 | 7,50 | 58,8 | 58,8 | 58,8 |
| C044-1_A | Nieuwbouw - blok C | 133025,24 | 394841,02 | 1,50 | 55,9 | 55,9 | 55,9 |
| C044-1_B | Nieuwbouw - blok C | 133025,24 | 394841,02 | 4,50 | 58,9 | 58,9 | 58,9 |
| C044-1_C | Nieuwbouw - blok C | 133025,24 | 394841,02 | 7,50 | 65,5 | 65,5 | 65,5 |
| C044-2_A | Nieuwbouw - blok C | 133015,22 | 394840,71 | 1,50 | 52,1 | 52,1 | 52,1 |
| C044-2_B | Nieuwbouw - blok C | 133015,22 | 394840,71 | 4,50 | 53,3 | 53,3 | 53,3 |
| C044-2_C | Nieuwbouw - blok C | 133015,22 | 394840,71 | 7,50 | 58,5 | 58,5 | 58,5 |
| C044-3_A | Nieuwbouw - blok C | 133020,42 | 394838,25 | 1,50 | 53,5 | 53,5 | 53,5 |
| C044-3_B | Nieuwbouw - blok C | 133020,42 | 394838,25 | 4,50 | 56,7 | 56,7 | 56,7 |
| C044-3_C | Nieuwbouw - blok C | 133020,42 | 394838,25 | 7,50 | 58,6 | 58,6 | 58,6 |
| C045-1_A | Nieuwbouw - blok C | 133021,48 | 394814,66 | 1,50 | 43,2 | 43,2 | 43,2 |
| C045-1_B | Nieuwbouw - blok C | 133021,48 | 394814,66 | 4,50 | 44,3 | 44,3 | 44,3 |
| C045-2_A | Nieuwbouw - blok C | 133021,46 | 394836,56 | 1,50 | 58,8 | 58,8 | 58,8 |
| C045-3_A | Nieuwbouw - blok C | 133017,56 | 394830,13 | 1,50 | 59,3 | 59,3 | 59,3 |
| C045-4_A | Nieuwbouw - blok C | 133025,18 | 394818,49 | 1,50 | 55,8 | 55,8 | 55,8 |
| C045-4_B | Nieuwbouw - blok C | 133025,18 | 394818,49 | 4,50 | 58,9 | 58,9 | 58,9 |
| C045-5_A | Nieuwbouw - blok C | 133025,12 | 394830,67 | 1,50 | 54,6 | 54,6 | 54,6 |
| C045-6_A | Nieuwbouw - blok C | 133020,60 | 394820,50 | 4,50 | 46,8 | 46,8 | 46,8 |
| C046-1_A | Nieuwbouw - blok C | 133014,83 | 394814,61 | 1,50 | 46,9 | 46,9 | 46,9 |
| C046-1_B | Nieuwbouw - blok C | 133014,83 | 394814,61 | 4,50 | 52,4 | 52,4 | 52,4 |
| C046-1_C | Nieuwbouw - blok C | 133014,83 | 394814,61 | 7,50 | 46,6 | 46,6 | 46,6 |
| C046-2_A | Nieuwbouw - blok C | 133014,83 | 394824,51 | 1,50 | 59,9 | 59,9 | 59,9 |
| C046-2_B | Nieuwbouw - blok C | 133014,83 | 394824,51 | 4,50 | 58,0 | 58,0 | 58,0 |
| C046-2_C | Nieuwbouw - blok C | 133014,83 | 394824,51 | 7,50 | 58,9 | 58,9 | 58,9 |
| C046-3_A | Nieuwbouw - blok C | 133017,89 | 394821,83 | 4,50 | 43,2 | 43,2 | 43,2 |
| C046-3_B | Nieuwbouw - blok C | 133017,89 | 394821,83 | 7,50 | 47,8 | 47,8 | 47,8 |
| C047-1_A | Nieuwbouw - blok C | 133009,67 | 394814,57 | 1,50 | 46,2 | 46,2 | 46,2 |
| C047-1_B | Nieuwbouw - blok C | 133009,67 | 394814,57 | 4,50 | 48,4 | 48,4 | 48,4 |
| C047-1_C | Nieuwbouw - blok C | 133009,67 | 394814,57 | 7,50 | 46,5 | 46,5 | 46,5 |
| C047-2_A | Nieuwbouw - blok C | 133009,48 | 394824,47 | 1,50 | 60,0 | 60,0 | 60,0 |
| C047-2_B | Nieuwbouw - blok C | 133009,48 | 394824,47 | 4,50 | 64,2 | 64,2 | 64,2 |
| C047-2_C | Nieuwbouw - blok C | 133009,48 | 394824,47 | 7,50 | 58,3 | 58,3 | 58,3 |
| C048-1_A | Nieuwbouw - blok C | 133003,93 | 394814,52 | 1,50 | 47,3 | 47,3 | 47,3 |
| C048-1_B | Nieuwbouw - blok C | 133003,93 | 394814,52 | 4,50 | 49,5 | 49,5 | 49,5 |
| C048-1_C | Nieuwbouw - blok C | 133003,93 | 394814,52 | 7,50 | 47,1 | 47,1 | 47,1 |
| C048-2_A | Nieuwbouw - blok C | 133004,13 | 394824,43 | 1,50 | 59,2 | 59,2 | 59,2 |
| C048-2_B | Nieuwbouw - blok C | 133004,13 | 394824,43 | 4,50 | 62,8 | 62,8 | 62,8 |
| C048-2_C | Nieuwbouw - blok C | 133004,13 | 394824,43 | 7,50 | 56,1 | 56,1 | 56,1 |

Alle getoonde dB-waarden zijn A-gewogen

Rapport: Resultatentabel
Model: WII - kazerne IBS LAmax ontwerpwijziging
LAmax totaalresultaten voor toetspunten
Groep: noord

| Naam Toetspunt | Omschrijving | X | Y | Hoogte | Dag | Avond | Nacht |
|---|---|---|---|---|---|---|---|
| C049-1_A | Nieuwbouw - blok C | 132999,03 | 394814,49 | 1,50 | 50,4 | 50,4 | 50,4 |
| C049-1_B | Nieuwbouw - blok C | 132999,03 | 394814,49 | 4,50 | 49,9 | 49,9 | 49,9 |
| C049-1_C | Nieuwbouw - blok C | 132999,03 | 394814,49 | 7,50 | 49,0 | 49,0 | 49,0 |
| C049-2_A | Nieuwbouw - blok C | 132998,65 | 394824,39 | 1,50 | 58,9 | 58,9 | 58,9 |
| C049-2_B | Nieuwbouw - blok C | 132998,65 | 394824,39 | 4,50 | 62,3 | 62,3 | 62,3 |
| C049-2_C | Nieuwbouw - blok C | 132998,65 | 394824,39 | 7,50 | 55,9 | 55,9 | 55,9 |
| C049-3_A | Nieuwbouw - blok C | 132995,92 | 394819,82 | 1,50 | 54,6 | 54,6 | 54,6 |
| C049-3_B | Nieuwbouw - blok C | 132995,92 | 394819,82 | 4,50 | 55,7 | 55,7 | 55,7 |
| C049-3_C | Nieuwbouw - blok C | 132995,92 | 394819,82 | 7,50 | 55,0 | 55,0 | 55,0 |
| C050-1_A | Nieuwbouw - blok C | 132972,25 | 394820,15 | 1,50 | 57,4 | 57,4 | 57,4 |
| C050-1_B | Nieuwbouw - blok C | 132972,25 | 394820,15 | 4,50 | 58,1 | 58,1 | 58,1 |
| C050-1_C | Nieuwbouw - blok C | 132972,25 | 394820,15 | 7,50 | 58,3 | 58,3 | 58,3 |
| C050-2_A | Nieuwbouw - blok C | 132984,70 | 394820,34 | 1,50 | 59,4 | 59,4 | 59,4 |
| C050-2_B | Nieuwbouw - blok C | 132984,70 | 394820,34 | 4,50 | 61,8 | 61,8 | 61,8 |
| C050-2_C | Nieuwbouw - blok C | 132984,70 | 394820,34 | 7,50 | 46,1 | 46,1 | 46,1 |
| C050-3_A | Nieuwbouw - blok C | 132978,21 | 394817,05 | 1,50 | 49,5 | 49,5 | 49,5 |
| C050-3_B | Nieuwbouw - blok C | 132978,21 | 394817,05 | 4,50 | 54,6 | 54,6 | 54,6 |
| C050-3_C | Nieuwbouw - blok C | 132978,21 | 394817,05 | 7,50 | 46,8 | 46,8 | 46,8 |
| C051-1_A | Nieuwbouw - blok C | 132971,92 | 394825,83 | 1,50 | 57,6 | 57,6 | 57,6 |
| C051-1_B | Nieuwbouw - blok C | 132971,92 | 394825,83 | 4,50 | 58,4 | 58,4 | 58,4 |
| C051-1_C | Nieuwbouw - blok C | 132971,92 | 394825,83 | 7,50 | 58,6 | 58,6 | 58,6 |
| C051-2_A | Nieuwbouw - blok C | 132984,34 | 394826,37 | 1,50 | 56,9 | 56,9 | 56,9 |
| C051-2_B | Nieuwbouw - blok C | 132984,34 | 394826,37 | 4,50 | 59,4 | 59,4 | 59,4 |
| C051-2_C | Nieuwbouw - blok C | 132984,34 | 394826,37 | 7,50 | 47,8 | 47,8 | 47,8 |
| C051-3_A | Nieuwbouw - blok C | 132975,00 | 394829,43 | 1,50 | 58,6 | 58,6 | 58,6 |
| C051-3_B | Nieuwbouw - blok C | 132975,00 | 394829,43 | 4,50 | 61,7 | 61,7 | 61,7 |
| C051-3_C | Nieuwbouw - blok C | 132975,00 | 394829,43 | 7,50 | 58,9 | 58,9 | 58,9 |
| C052-1_A | Nieuwbouw - blok C | 132971,13 | 394838,82 | 1,50 | 57,8 | 57,8 | 57,8 |
| C052-1_B | Nieuwbouw - blok C | 132971,13 | 394838,82 | 4,50 | 58,5 | 58,5 | 58,5 |
| C052-1_C | Nieuwbouw - blok C | 132971,13 | 394838,82 | 7,50 | 59,5 | 59,5 | 59,5 |
| C052-2_A | Nieuwbouw - blok C | 132983,60 | 394838,99 | 1,50 | 58,7 | 58,7 | 58,7 |
| C052-2_B | Nieuwbouw - blok C | 132983,60 | 394838,99 | 4,50 | 58,6 | 58,6 | 58,6 |
| C052-2_C | Nieuwbouw - blok C | 132983,60 | 394838,99 | 7,50 | 48,4 | 48,4 | 48,4 |
| C052-3_A | Nieuwbouw - blok C | 132975,09 | 394835,77 | 1,50 | 50,6 | 50,6 | 50,6 |
| C052-3_B | Nieuwbouw - blok C | 132975,09 | 394835,77 | 4,50 | 50,7 | 50,7 | 50,7 |
| C052-3_C | Nieuwbouw - blok C | 132975,09 | 394835,77 | 7,50 | 49,8 | 49,8 | 49,8 |
| C052-4_A | Nieuwbouw - blok C | 132976,72 | 394842,39 | 1,50 | 60,8 | 60,8 | 60,8 |
| C052-4_B | Nieuwbouw - blok C | 132976,72 | 394842,39 | 4,50 | 60,3 | 60,3 | 60,3 |
| C052-4_C | Nieuwbouw - blok C | 132976,72 | 394842,39 | 7,50 | 59,7 | 59,7 | 59,7 |
| C053-1_A | Nieuwbouw - blok C | 132969,53 | 394869,39 | 1,50 | 57,7 | 57,7 | 57,7 |
| C053-1_B | Nieuwbouw - blok C | 132969,53 | 394869,39 | 4,50 | 58,2 | 58,2 | 58,2 |
| C053-1_C | Nieuwbouw - blok C | 132969,53 | 394869,39 | 7,50 | 59,2 | 59,2 | 59,2 |
| C053-2_A | Nieuwbouw - blok C | 132981,82 | 394869,80 | 1,50 | 61,2 | 61,2 | 61,2 |
| C053-2_B | Nieuwbouw - blok C | 132981,82 | 394869,80 | 4,50 | 64,1 | 64,1 | 64,1 |
| C053-2_C | Nieuwbouw - blok C | 132981,82 | 394869,80 | 7,50 | 45,9 | 45,9 | 45,9 |
| C053-3_A | Nieuwbouw - blok C | 132975,81 | 394866,35 | 1,50 | 44,4 | 44,4 | 44,4 |
| C053-3_B | Nieuwbouw - blok C | 132975,81 | 394866,35 | 4,50 | 44,7 | 44,7 | 44,7 |
| C053-3_C | Nieuwbouw - blok C | 132975,81 | 394866,35 | 7,50 | 46,5 | 46,5 | 46,5 |
| C054-1_A | Nieuwbouw - blok C | 132969,09 | 394875,19 | 1,50 | 59,2 | 59,2 | 59,2 |
| C054-1_B | Nieuwbouw - blok C | 132969,09 | 394875,19 | 4,50 | 59,3 | 59,3 | 59,3 |
| C054-1_C | Nieuwbouw - blok C | 132969,09 | 394875,19 | 7,50 | 60,7 | 60,7 | 60,7 |
| C054-2_A | Nieuwbouw - blok C | 132981,43 | 394875,93 | 1,50 | 45,8 | 45,8 | 45,8 |
| C054-2_B | Nieuwbouw - blok C | 132981,43 | 394875,93 | 4,50 | 46,0 | 46,0 | 46,0 |
| C054-2_C | Nieuwbouw - blok C | 132981,43 | 394875,93 | 7,50 | 47,7 | 47,7 | 47,7 |
| C054-3_A | Nieuwbouw - blok C | 132971,99 | 394878,62 | 1,50 | 62,4 | 62,4 | 62,4 |
| C054-3_B | Nieuwbouw - blok C | 132971,99 | 394878,62 | 4,50 | 64,6 | 64,6 | 64,6 |
| C054-3_C | Nieuwbouw - blok C | 132971,99 | 394878,62 | 7,50 | 66,7 | 66,7 | 66,7 |
| C055-1_A | Nieuwbouw - blok D | 132968,36 | 394888,47 | 1,50 | 61,2 | 61,2 | 61,2 |
| C055-1_B | Nieuwbouw - blok D | 132968,36 | 394888,47 | 4,50 | 61,0 | 61,0 | 61,0 |
| C055-1_C | Nieuwbouw - blok D | 132968,36 | 394888,47 | 7,50 | 62,5 | 62,5 | 62,5 |

Alle getoonde dB-waarden zijn A-gewogen

Rapport: Resultatentabel
Model: WII - kazerne IBS LAmax ontwerpwijziging
LAmax totaalresultaten voor toetspunten
Groep: noord

| Naam Toetspunt | Omschrijving | X | Y | Hoogte | Dag | Avond | Nacht |
|---|---|---|---|---|---|---|---|
| C055-2_A | Nieuwbouw - blok D | 132980,59 | 394889,45 | 1,50 | 64,9 | 64,9 | 64,9 |
| C055-2_B | Nieuwbouw - blok D | 132980,59 | 394889,45 | 4,50 | 65,7 | 65,7 | 65,7 |
| C055-2_C | Nieuwbouw - blok D | 132980,59 | 394889,45 | 7,50 | 65,9 | 65,9 | 65,9 |
| C055-3_A | Nieuwbouw - blok D | 132972,54 | 394885,18 | 1,50 | 53,6 | 53,6 | 53,6 |
| C055-3_B | Nieuwbouw - blok D | 132972,54 | 394885,18 | 4,50 | 52,3 | 52,3 | 52,3 |
| C055-3_C | Nieuwbouw - blok D | 132972,54 | 394885,18 | 7,50 | 53,1 | 53,1 | 53,1 |
| C055-4_A | Nieuwbouw - blok D | 132974,07 | 394891,72 | 1,50 | 65,7 | 65,7 | 65,7 |
| C055-4_B | Nieuwbouw - blok D | 132974,07 | 394891,72 | 4,50 | 66,5 | 66,5 | 66,5 |
| C055-4_C | Nieuwbouw - blok D | 132974,07 | 394891,72 | 7,50 | 69,8 | 69,8 | 69,8 |
| D056-1_A | Nieuwbouw - blok D | 132979,08 | 394807,77 | 1,50 | 58,2 | 58,2 | 58,2 |
| D056-1_B | Nieuwbouw - blok D | 132979,08 | 394807,77 | 4,50 | 58,6 | 58,6 | 58,6 |
| D056-2_A | Nieuwbouw - blok D | 132980,16 | 394800,99 | 1,50 | 39,9 | 39,9 | 39,9 |
| D056-2_B | Nieuwbouw - blok D | 132980,16 | 394800,99 | 4,50 | 42,5 | 42,5 | 42,5 |
| D056-3_A | Nieuwbouw - blok D | 132974,89 | 394805,84 | 1,50 | 58,5 | 58,5 | 58,5 |
| D056-3_B | Nieuwbouw - blok D | 132974,89 | 394805,84 | 4,50 | 58,7 | 58,7 | 58,7 |
| D057-1_A | Nieuwbouw - blok D | 132971,24 | 394800,29 | 1,50 | 55,8 | 55,8 | 55,8 |
| D057-1_B | Nieuwbouw - blok D | 132971,24 | 394800,29 | 4,50 | 56,4 | 56,4 | 56,4 |
| D057-2_A | Nieuwbouw - blok D | 132978,09 | 394799,68 | 1,50 | 39,6 | 39,6 | 39,6 |
| D057-2_B | Nieuwbouw - blok D | 132978,09 | 394799,68 | 4,50 | 42,1 | 42,1 | 42,1 |
| D057-3_A | Nieuwbouw - blok D | 132974,12 | 394804,12 | 1,50 | 57,8 | 57,8 | 57,8 |
| D057-3_B | Nieuwbouw - blok D | 132974,12 | 394804,12 | 4,50 | 58,2 | 58,2 | 58,2 |
| D058-1_A | Nieuwbouw - blok D | 132971,23 | 394794,39 | 1,50 | 55,6 | 55,6 | 55,6 |
| D058-1_B | Nieuwbouw - blok D | 132971,23 | 394794,39 | 4,50 | 56,1 | 56,1 | 56,1 |
| D058-2_A | Nieuwbouw - blok D | 132978,04 | 394794,49 | 1,50 | 39,5 | 39,5 | 39,5 |
| D058-2_B | Nieuwbouw - blok D | 132978,04 | 394794,49 | 4,50 | 41,9 | 41,9 | 41,9 |
| D059-1_A | Nieuwbouw - blok D | 132971,23 | 394787,87 | 1,50 | 56,3 | 56,3 | 56,3 |
| D059-1_B | Nieuwbouw - blok D | 132971,23 | 394787,87 | 4,50 | 55,8 | 55,8 | 55,8 |
| D059-2_A | Nieuwbouw - blok D | 132977,98 | 394787,96 | 1,50 | 44,3 | 44,3 | 44,3 |
| D059-2_B | Nieuwbouw - blok D | 132977,98 | 394787,96 | 4,50 | 48,0 | 48,0 | 48,0 |
| D059-3_A | Nieuwbouw - blok D | 132974,90 | 394784,58 | 1,50 | 50,7 | 50,7 | 50,7 |
| D059-3_B | Nieuwbouw - blok D | 132974,90 | 394784,58 | 4,50 | 44,7 | 44,7 | 44,7 |
| D060-1_A | Nieuwbouw - blok D | 132987,20 | 394807,73 | 1,50 | 53,7 | 53,7 | 53,7 |
| D060-1_B | Nieuwbouw - blok D | 132987,20 | 394807,73 | 4,50 | 53,9 | 53,9 | 53,9 |
| D060-2_A | Nieuwbouw - blok D | 132985,93 | 394801,02 | 1,50 | 40,4 | 40,4 | 40,4 |
| D060-2_B | Nieuwbouw - blok D | 132985,93 | 394801,02 | 4,50 | 42,7 | 42,7 | 42,7 |
| D060-3_A | Nieuwbouw - blok D | 132994,71 | 394805,78 | 1,50 | 46,5 | 46,5 | 46,5 |
| D060-3_B | Nieuwbouw - blok D | 132994,71 | 394805,78 | 4,50 | 46,9 | 46,9 | 46,9 |
| D061-1_A | Nieuwbouw - blok D | 132994,73 | 394800,10 | 1,50 | 56,6 | 56,6 | 56,6 |
| D061-1_B | Nieuwbouw - blok D | 132994,73 | 394800,10 | 4,50 | 58,3 | 58,3 | 58,3 |
| D061-2_A | Nieuwbouw - blok D | 132987,90 | 394799,97 | 1,50 | 41,3 | 41,3 | 41,3 |
| D061-2_B | Nieuwbouw - blok D | 132987,90 | 394799,97 | 4,50 | 45,5 | 45,5 | 45,5 |
| D062-1_A | Nieuwbouw - blok D | 132994,73 | 394794,29 | 1,50 | 56,4 | 56,4 | 56,4 |
| D062-1_B | Nieuwbouw - blok D | 132994,73 | 394794,29 | 4,50 | 60,6 | 60,6 | 60,6 |
| D062-2_A | Nieuwbouw - blok D | 132987,93 | 394794,62 | 1,50 | 44,3 | 44,3 | 44,3 |
| D062-2_B | Nieuwbouw - blok D | 132987,93 | 394794,62 | 4,50 | 49,3 | 49,3 | 49,3 |
| D063-1_A | Nieuwbouw - blok D | 132994,73 | 394788,55 | 1,50 | 52,0 | 52,0 | 52,0 |
| D063-1_B | Nieuwbouw - blok D | 132994,73 | 394788,55 | 4,50 | 43,0 | 43,0 | 43,0 |
| D063-2_A | Nieuwbouw - blok D | 132987,96 | 394789,75 | 1,50 | 53,4 | 53,4 | 53,4 |
| D063-2_B | Nieuwbouw - blok D | 132987,96 | 394789,75 | 4,50 | 54,3 | 54,3 | 54,3 |
| D063-3_A | Nieuwbouw - blok D | 132991,61 | 394784,60 | 1,50 | 48,2 | 48,2 | 48,2 |
| D063-3_B | Nieuwbouw - blok D | 132991,61 | 394784,60 | 4,50 | 49,1 | 49,1 | 49,1 |
| D064-1_A | Nieuwbouw - blok D | 133019,68 | 394787,25 | 1,50 | 50,6 | 50,6 | 50,6 |
| D064-1_B | Nieuwbouw - blok D | 133019,68 | 394787,25 | 4,50 | 53,0 | 53,0 | 53,0 |
| D064-2_A | Nieuwbouw - blok D | 133020,18 | 394780,59 | 1,50 | 45,9 | 45,9 | 45,9 |
| D064-2_B | Nieuwbouw - blok D | 133020,18 | 394780,59 | 4,50 | 41,8 | 41,8 | 41,8 |
| D064-3_A | Nieuwbouw - blok D | 133016,92 | 394783,96 | 1,50 | 50,9 | 50,9 | 50,9 |
| D064-3_B | Nieuwbouw - blok D | 133016,92 | 394783,96 | 4,50 | 52,3 | 52,3 | 52,3 |
| D065-1_A | Nieuwbouw - blok D | 133026,22 | 394787,30 | 1,50 | 51,5 | 51,5 | 51,5 |
| D065-1_B | Nieuwbouw - blok D | 133026,22 | 394787,30 | 4,50 | 52,3 | 52,3 | 52,3 |
| D065-2_A | Nieuwbouw - blok D | 133025,79 | 394780,59 | 1,50 | 48,6 | 48,6 | 48,6 |

Alle getoonde dB-waarden zijn A-gewogen

Rapport: Resultatentabel
Model: WII - kazerne IBS LAmax ontwerpwijziging
LAmax totaalresultaten voor toetspunten
Groep: noord

| Naam Toetspunt | Omschrijving | X | Y | Hoogte | Dag | Avond | Nacht |
|---|---|---|---|---|---|---|---|
| D065-2_B | Nieuwbouw - blok D | 133025,79 | 394780,59 | 4,50 | 47,1 | 47,1 | 47,1 |
| D066-1_A | Nieuwbouw - blok D | 133032,41 | 394787,34 | 1,50 | 55,2 | 55,2 | 55,2 |
| D066-1_B | Nieuwbouw - blok D | 133032,41 | 394787,34 | 4,50 | 52,2 | 52,2 | 52,2 |
| D066-2_A | Nieuwbouw - blok D | 133031,82 | 394780,59 | 1,50 | 40,0 | 40,0 | 40,0 |
| D066-2_B | Nieuwbouw - blok D | 133031,82 | 394780,59 | 4,50 | 42,5 | 42,5 | 42,5 |
| D066-3_A | Nieuwbouw - blok D | 133036,06 | 394785,54 | 1,50 | 54,4 | 54,4 | 54,4 |
| D066-3_B | Nieuwbouw - blok D | 133036,06 | 394785,54 | 4,50 | 43,2 | 43,2 | 43,2 |
| D067-1_A | Nieuwbouw - blok D | 133039,82 | 394779,52 | 1,50 | 51,1 | 51,1 | 51,1 |
| D067-1_B | Nieuwbouw - blok D | 133039,82 | 394779,52 | 4,50 | 51,9 | 51,9 | 51,9 |
| D067-2_A | Nieuwbouw - blok D | 133033,20 | 394778,52 | 1,50 | 46,6 | 46,6 | 46,6 |
| D067-2_B | Nieuwbouw - blok D | 133033,20 | 394778,52 | 4,50 | 50,5 | 50,5 | 50,5 |
| D067-3_A | Nieuwbouw - blok D | 133038,28 | 394784,13 | 1,50 | 54,5 | 54,5 | 54,5 |
| D067-3_B | Nieuwbouw - blok D | 133038,28 | 394784,13 | 4,50 | 47,5 | 47,5 | 47,5 |
| D068-1_A | Nieuwbouw - blok D | 133039,84 | 394773,47 | 1,50 | 48,6 | 48,6 | 48,6 |
| D068-1_B | Nieuwbouw - blok D | 133039,84 | 394773,47 | 4,50 | 49,9 | 49,9 | 49,9 |
| D068-2_A | Nieuwbouw - blok D | 133033,23 | 394772,95 | 1,50 | 44,3 | 44,3 | 44,3 |
| D068-2_B | Nieuwbouw - blok D | 133033,23 | 394772,95 | 4,50 | 49,7 | 49,7 | 49,7 |
| D069-1_A | Nieuwbouw - blok D | 133039,81 | 394766,96 | 1,50 | 57,2 | 57,2 | 57,2 |
| D069-1_B | Nieuwbouw - blok D | 133039,81 | 394766,96 | 4,50 | 43,9 | 43,9 | 43,9 |
| D069-1_C | Nieuwbouw - blok D | 133039,81 | 394766,96 | 7,50 | 45,1 | 45,1 | 45,1 |
| D069-2_A | Nieuwbouw - blok D | 133029,95 | 394766,71 | 1,50 | 50,8 | 50,8 | 50,8 |
| D069-2_B | Nieuwbouw - blok D | 133029,95 | 394766,71 | 4,50 | 54,9 | 54,9 | 54,9 |
| D069-2_C | Nieuwbouw - blok D | 133029,95 | 394766,71 | 7,50 | 56,1 | 56,1 | 56,1 |
| D069-3_A | Nieuwbouw - blok D | 133031,58 | 394769,56 | 1,50 | 49,1 | 49,1 | 49,1 |
| D069-3_B | Nieuwbouw - blok D | 133031,58 | 394769,56 | 4,50 | 53,8 | 53,8 | 53,8 |
| D069-3_C | Nieuwbouw - blok D | 133031,58 | 394769,56 | 7,50 | 56,2 | 56,2 | 56,2 |
| D070-1_A | Nieuwbouw - blok D | 133039,77 | 394760,52 | 1,50 | 41,3 | 41,3 | 41,3 |
| D070-1_B | Nieuwbouw - blok D | 133039,77 | 394760,52 | 4,50 | 41,5 | 41,5 | 41,5 |
| D070-1_C | Nieuwbouw - blok D | 133039,77 | 394760,52 | 7,50 | 43,3 | 43,3 | 43,3 |
| D070-2_A | Nieuwbouw - blok D | 133030,01 | 394760,43 | 1,50 | 53,4 | 53,4 | 53,4 |
| D070-2_B | Nieuwbouw - blok D | 133030,01 | 394760,43 | 4,50 | 56,1 | 56,1 | 56,1 |
| D070-2_C | Nieuwbouw - blok D | 133030,01 | 394760,43 | 7,50 | 55,9 | 55,9 | 55,9 |
| D070-3_A | Nieuwbouw - blok D | 133034,90 | 394757,40 | 1,50 | 51,6 | 51,6 | 51,6 |
| D070-3_B | Nieuwbouw - blok D | 133034,90 | 394757,40 | 4,50 | 43,3 | 43,3 | 43,3 |
| D070-3_C | Nieuwbouw - blok D | 133034,90 | 394757,40 | 7,50 | 44,5 | 44,5 | 44,5 |
| D071-1_A | Nieuwbouw - blok D | 133036,74 | 394733,53 | 1,50 | 47,4 | 47,4 | 47,4 |
| D071-1_B | Nieuwbouw - blok D | 133036,74 | 394733,53 | 4,50 | 43,4 | 43,4 | 43,4 |
| D071-1_C | Nieuwbouw - blok D | 133036,74 | 394733,53 | 7,50 | 44,3 | 44,3 | 44,3 |
| D071-2_A | Nieuwbouw - blok D | 133036,34 | 394744,62 | 1,50 | 51,7 | 51,7 | 51,7 |
| D071-2_B | Nieuwbouw - blok D | 133036,34 | 394744,62 | 4,50 | 57,3 | 57,3 | 57,3 |
| D071-3_A | Nieuwbouw - blok D | 133039,42 | 394736,96 | 1,50 | 45,7 | 45,7 | 45,7 |
| D071-3_B | Nieuwbouw - blok D | 133039,42 | 394736,96 | 4,50 | 47,2 | 47,2 | 47,2 |
| D071-3_C | Nieuwbouw - blok D | 133039,42 | 394736,96 | 7,50 | 49,9 | 49,9 | 49,9 |
| D071-4_A | Nieuwbouw - blok D | 133033,23 | 394736,78 | 1,50 | 49,3 | 49,3 | 49,3 |
| D071-4_B | Nieuwbouw - blok D | 133033,23 | 394736,78 | 4,50 | 49,4 | 49,4 | 49,4 |
| D071-4_C | Nieuwbouw - blok D | 133033,23 | 394736,78 | 7,50 | 51,2 | 51,2 | 51,2 |
| D071-5_A | Nieuwbouw - blok D | 133036,39 | 394742,28 | 7,50 | 57,0 | 57,0 | 57,0 |
| D072-1_A | Nieuwbouw - blok D | 133026,96 | 394733,46 | 1,50 | 48,1 | 48,1 | 48,1 |
| D072-1_B | Nieuwbouw - blok D | 133026,96 | 394733,46 | 4,50 | 43,3 | 43,3 | 43,3 |
| D072-1_C | Nieuwbouw - blok D | 133026,96 | 394733,46 | 7,50 | 44,2 | 44,2 | 44,2 |
| D072-2_A | Nieuwbouw - blok D | 133026,55 | 394744,58 | 1,50 | 56,5 | 56,5 | 56,5 |
| D072-2_B | Nieuwbouw - blok D | 133026,55 | 394744,58 | 4,50 | 54,1 | 54,1 | 54,1 |
| D072-3_A | Nieuwbouw - blok D | 133029,67 | 394736,76 | 1,50 | 45,2 | 45,2 | 45,2 |
| D072-3_B | Nieuwbouw - blok D | 133029,67 | 394736,76 | 4,50 | 50,1 | 50,1 | 50,1 |
| D072-3_C | Nieuwbouw - blok D | 133029,67 | 394736,76 | 7,50 | 52,4 | 52,4 | 52,4 |
| D072-4_A | Nieuwbouw - blok D | 133023,81 | 394737,19 | 1,50 | 45,9 | 45,9 | 45,9 |
| D072-4_B | Nieuwbouw - blok D | 133023,81 | 394737,19 | 4,50 | 49,5 | 49,5 | 49,5 |
| D072-4_C | Nieuwbouw - blok D | 133023,81 | 394737,19 | 7,50 | 52,3 | 52,3 | 52,3 |
| D072-5_A | Nieuwbouw - blok D | 133026,62 | 394742,25 | 7,50 | 55,2 | 55,2 | 55,2 |
| D073-1_A | Nieuwbouw - blok D | 133017,18 | 394733,36 | 1,50 | 46,9 | 46,9 | 46,9 |

Alle getoonde dB-waarden zijn A-gewogen

Rapport: Resultatentabel
Model: WII - kazerne IBS LAmax ontwerpwijziging
LAmax totaalresultaten voor toetspunten
Groep: noord

| Naam Toetspunt | Omschrijving | X | Y | Hoogte | Dag | Avond | Nacht |
|---|---|---|---|---|---|---|---|
| D073-1_B | Nieuwbouw - blok D | 133017,18 | 394733,36 | 4,50 | 43,3 | 43,3 | 43,3 |
| D073-1_C | Nieuwbouw - blok D | 133017,18 | 394733,36 | 7,50 | 44,2 | 44,2 | 44,2 |
| D073-2_A | Nieuwbouw - blok D | 133016,64 | 394744,54 | 1,50 | 52,5 | 52,5 | 52,5 |
| D073-2_B | Nieuwbouw - blok D | 133016,64 | 394744,54 | 4,50 | 54,6 | 54,6 | 54,6 |
| D073-3_A | Nieuwbouw - blok D | 133020,11 | 394736,10 | 1,50 | 43,7 | 43,7 | 43,7 |
| D073-3_B | Nieuwbouw - blok D | 133020,11 | 394736,10 | 4,50 | 51,1 | 51,1 | 51,1 |
| D073-3_C | Nieuwbouw - blok D | 133020,11 | 394736,10 | 7,50 | 51,5 | 51,5 | 51,5 |
| D073-4_A | Nieuwbouw - blok D | 133014,15 | 394736,08 | 1,50 | 48,8 | 48,8 | 48,8 |
| D073-4_B | Nieuwbouw - blok D | 133014,15 | 394736,08 | 4,50 | 48,9 | 48,9 | 48,9 |
| D073-4_C | Nieuwbouw - blok D | 133014,15 | 394736,08 | 7,50 | 50,7 | 50,7 | 50,7 |
| D073-5_A | Nieuwbouw - blok D | 133016,78 | 394742,15 | 7,50 | 55,2 | 55,2 | 55,2 |
| D074-1_A | Nieuwbouw - blok D | 133007,38 | 394733,35 | 1,50 | 46,5 | 46,5 | 46,5 |
| D074-1_B | Nieuwbouw - blok D | 133007,38 | 394733,35 | 4,50 | 43,7 | 43,7 | 43,7 |
| D074-1_C | Nieuwbouw - blok D | 133007,38 | 394733,35 | 7,50 | 44,6 | 44,6 | 44,6 |
| D074-2_A | Nieuwbouw - blok D | 133006,92 | 394744,68 | 1,50 | 52,9 | 52,9 | 52,9 |
| D074-2_B | Nieuwbouw - blok D | 133006,92 | 394744,68 | 4,50 | 53,1 | 53,1 | 53,1 |
| D074-3_A | Nieuwbouw - blok D | 133010,55 | 394736,41 | 1,50 | 43,6 | 43,6 | 43,6 |
| D074-3_B | Nieuwbouw - blok D | 133010,55 | 394736,41 | 4,50 | 45,8 | 45,8 | 45,8 |
| D074-3_C | Nieuwbouw - blok D | 133010,55 | 394736,41 | 7,50 | 51,6 | 51,6 | 51,6 |
| D074-4_A | Nieuwbouw - blok D | 133004,59 | 394736,73 | 1,50 | 48,5 | 48,5 | 48,5 |
| D074-4_B | Nieuwbouw - blok D | 133004,59 | 394736,73 | 4,50 | 49,4 | 49,4 | 49,4 |
| D074-4_C | Nieuwbouw - blok D | 133004,59 | 394736,73 | 7,50 | 52,2 | 52,2 | 52,2 |
| D074-5_A | Nieuwbouw - blok D | 133007,23 | 394742,25 | 7,50 | 54,4 | 54,4 | 54,4 |
| D075-1_A | Nieuwbouw - blok D | 132997,87 | 394733,27 | 1,50 | 48,7 | 48,7 | 48,7 |
| D075-1_B | Nieuwbouw - blok D | 132997,87 | 394733,27 | 4,50 | 43,2 | 43,2 | 43,2 |
| D075-1_C | Nieuwbouw - blok D | 132997,87 | 394733,27 | 7,50 | 44,1 | 44,1 | 44,1 |
| D075-2_A | Nieuwbouw - blok D | 132997,68 | 394744,59 | 1,50 | 49,1 | 49,1 | 49,1 |
| D075-2_B | Nieuwbouw - blok D | 132997,68 | 394744,59 | 4,50 | 47,3 | 47,3 | 47,3 |
| D075-3_A | Nieuwbouw - blok D | 133000,97 | 394736,73 | 1,50 | 43,0 | 43,0 | 43,0 |
| D075-3_B | Nieuwbouw - blok D | 133000,97 | 394736,73 | 4,50 | 46,8 | 46,8 | 46,8 |
| D075-3_C | Nieuwbouw - blok D | 133000,97 | 394736,73 | 7,50 | 49,3 | 49,3 | 49,3 |
| D075-4_A | Nieuwbouw - blok D | 132994,99 | 394736,49 | 1,50 | 52,0 | 52,0 | 52,0 |
| D075-4_B | Nieuwbouw - blok D | 132994,99 | 394736,49 | 4,50 | 49,4 | 49,4 | 49,4 |
| D075-4_C | Nieuwbouw - blok D | 132994,99 | 394736,49 | 7,50 | 52,3 | 52,3 | 52,3 |
| D075-5_A | Nieuwbouw - blok D | 132997,81 | 394742,09 | 7,50 | 51,0 | 51,0 | 51,0 |
| D076-1_A | Nieuwbouw - blok D | 132988,45 | 394733,17 | 1,50 | 51,7 | 51,7 | 51,7 |
| D076-1_B | Nieuwbouw - blok D | 132988,45 | 394733,17 | 4,50 | 43,0 | 43,0 | 43,0 |
| D076-1_C | Nieuwbouw - blok D | 132988,45 | 394733,17 | 7,50 | 41,0 | 41,0 | 41,0 |
| D076-2_A | Nieuwbouw - blok D | 132988,01 | 394744,50 | 1,50 | 51,9 | 51,9 | 51,9 |
| D076-2_B | Nieuwbouw - blok D | 132988,01 | 394744,50 | 4,50 | 51,8 | 51,8 | 51,8 |
| D076-3_A | Nieuwbouw - blok D | 132991,33 | 394736,30 | 1,50 | 43,6 | 43,6 | 43,6 |
| D076-3_B | Nieuwbouw - blok D | 132991,33 | 394736,30 | 4,50 | 44,8 | 44,8 | 44,8 |
| D076-3_C | Nieuwbouw - blok D | 132991,33 | 394736,30 | 7,50 | 47,9 | 47,9 | 47,9 |
| D076-4_A | Nieuwbouw - blok D | 132985,41 | 394736,67 | 1,50 | 46,2 | 46,2 | 46,2 |
| D076-4_B | Nieuwbouw - blok D | 132985,41 | 394736,67 | 4,50 | 49,9 | 49,9 | 49,9 |
| D076-4_C | Nieuwbouw - blok D | 132985,41 | 394736,67 | 7,50 | 51,7 | 51,7 | 51,7 |
| D076-5_A | Nieuwbouw - blok D | 132988,15 | 394741,93 | 7,50 | 53,7 | 53,7 | 53,7 |
| D077-1_A | Nieuwbouw - blok D | 132978,72 | 394733,17 | 1,50 | 44,4 | 44,4 | 44,4 |
| D077-1_B | Nieuwbouw - blok D | 132978,72 | 394733,17 | 4,50 | 39,8 | 39,8 | 39,8 |
| D077-1_C | Nieuwbouw - blok D | 132978,72 | 394733,17 | 7,50 | 40,9 | 40,9 | 40,9 |
| D077-2_A | Nieuwbouw - blok D | 132977,55 | 394744,37 | 1,50 | 54,9 | 54,9 | 54,9 |
| D077-2_B | Nieuwbouw - blok D | 132977,55 | 394744,37 | 4,50 | 54,6 | 54,6 | 54,6 |
| D077-3_A | Nieuwbouw - blok D | 132981,69 | 394735,87 | 1,50 | 44,7 | 44,7 | 44,7 |
| D077-3_B | Nieuwbouw - blok D | 132981,69 | 394735,87 | 4,50 | 51,9 | 51,9 | 51,9 |
| D077-3_C | Nieuwbouw - blok D | 132981,69 | 394735,87 | 7,50 | 51,5 | 51,5 | 51,5 |
| D077-4_A | Nieuwbouw - blok D | 132974,04 | 394739,77 | 1,50 | 55,1 | 55,1 | 55,1 |
| D077-4_B | Nieuwbouw - blok D | 132974,04 | 394739,77 | 4,50 | 55,1 | 55,1 | 55,1 |
| D077-5_A | Nieuwbouw - blok D | 132978,13 | 394742,12 | 7,50 | 53,1 | 53,1 | 53,1 |
| D077-6_A | Nieuwbouw - blok D | 132975,92 | 394739,66 | 7,50 | 53,1 | 53,1 | 53,1 |
| D078-1_A | Nieuwbouw - blok D | 132973,79 | 394762,45 | 1,50 | 55,4 | 55,4 | 55,4 |

Alle getoonde dB-waarden zijn A-gewogen

Rapport: Resultatentabel
Model: WII - kazerne IBS LAmax ontwerpwijziging
LAmax totaalresultaten voor toetspunten
Groep: noord

| Naam Toetspunt | Omschrijving | X | Y | Hoogte | Dag | Avond | Nacht |
|---|---|---|---|---|---|---|---|
| D078-1_B | Nieuwbouw - blok D | 132973,79 | 394762,45 | 4,50 | 55,0 | 55,0 | 55,0 |
| D078-1_C | Nieuwbouw - blok D | 132973,79 | 394762,45 | 7,50 | 55,8 | 55,8 | 55,8 |
| D078-2_A | Nieuwbouw - blok D | 132986,24 | 394762,27 | 1,50 | 43,9 | 43,9 | 43,9 |
| D078-2_B | Nieuwbouw - blok D | 132986,24 | 394762,27 | 4,50 | 43,9 | 43,9 | 43,9 |
| D078-2_C | Nieuwbouw - blok D | 132986,24 | 394762,27 | 7,50 | 44,9 | 44,9 | 44,9 |
| D078-3_A | Nieuwbouw - blok D | 132979,83 | 394758,67 | 1,50 | 41,5 | 41,5 | 41,5 |
| D078-3_B | Nieuwbouw - blok D | 132979,83 | 394758,67 | 4,50 | 41,6 | 41,6 | 41,6 |
| D078-3_C | Nieuwbouw - blok D | 132979,83 | 394758,67 | 7,50 | 43,2 | 43,2 | 43,2 |
| D078-4_A | Nieuwbouw - blok D | 132977,15 | 394765,04 | 1,50 | 55,4 | 55,4 | 55,4 |
| D078-4_B | Nieuwbouw - blok D | 132977,15 | 394765,04 | 4,50 | 55,1 | 55,1 | 55,1 |
| D078-4_C | Nieuwbouw - blok D | 132977,15 | 394765,04 | 7,50 | 55,9 | 55,9 | 55,9 |
| D079-1_A | Nieuwbouw - blok D | 132973,92 | 394775,50 | 1,50 | 56,1 | 56,1 | 56,1 |
| D079-1_B | Nieuwbouw - blok D | 132973,92 | 394775,50 | 4,50 | 55,4 | 55,4 | 55,4 |
| D079-1_C | Nieuwbouw - blok D | 132973,92 | 394775,50 | 7,50 | 56,2 | 56,2 | 56,2 |
| D079-2_A | Nieuwbouw - blok D | 132986,20 | 394775,00 | 1,50 | 44,2 | 44,2 | 44,2 |
| D079-2_B | Nieuwbouw - blok D | 132986,20 | 394775,00 | 4,50 | 44,2 | 44,2 | 44,2 |
| D079-2_C | Nieuwbouw - blok D | 132986,20 | 394775,00 | 7,50 | 45,3 | 45,3 | 45,3 |
| D079-3_A | Nieuwbouw - blok D | 132978,40 | 394771,59 | 1,50 | 42,8 | 42,8 | 42,8 |
| D079-3_B | Nieuwbouw - blok D | 132978,40 | 394771,59 | 4,50 | 43,0 | 43,0 | 43,0 |
| D079-3_C | Nieuwbouw - blok D | 132978,40 | 394771,59 | 7,50 | 44,3 | 44,3 | 44,3 |
| D079-4_A | Nieuwbouw - blok D | 132979,99 | 394777,98 | 1,50 | 52,4 | 52,4 | 52,4 |
| D079-4_B | Nieuwbouw - blok D | 132979,99 | 394777,98 | 4,50 | 53,8 | 53,8 | 53,8 |
| D079-4_C | Nieuwbouw - blok D | 132979,99 | 394777,98 | 7,50 | 56,4 | 56,4 | 56,4 |
| E134-1_A | Nieuwbouw - blok E | 133123,02 | 395000,83 | 1,50 | 63,2 | 63,2 | 63,2 |
| E134-1_B | Nieuwbouw - blok E | 133123,02 | 395000,83 | 4,50 | 66,4 | 66,4 | 66,4 |
| E134-1_C | Nieuwbouw - blok E | 133123,02 | 395000,83 | 7,50 | 56,1 | 56,1 | 56,1 |
| E134-2_A | Nieuwbouw - blok E | 133122,93 | 394989,48 | 1,50 | 52,3 | 52,3 | 52,3 |
| E134-3_A | Nieuwbouw - blok E | 133119,29 | 394994,91 | 1,50 | 51,9 | 51,9 | 51,9 |
| E134-4_A | Nieuwbouw - blok E | 133123,35 | 394993,08 | 4,50 | 62,2 | 62,2 | 62,2 |
| E134-4_B | Nieuwbouw - blok E | 133123,35 | 394993,08 | 7,50 | 55,7 | 55,7 | 55,7 |
| E134-5_A | Nieuwbouw - blok E | 133120,87 | 394995,01 | 4,50 | 54,5 | 54,5 | 54,5 |
| E134-5_B | Nieuwbouw - blok E | 133120,87 | 394995,01 | 7,50 | 55,1 | 55,1 | 55,1 |
| E135-1_A | Nieuwbouw - blok E | 133128,15 | 395000,86 | 1,50 | 63,6 | 63,6 | 63,6 |
| E135-1_B | Nieuwbouw - blok E | 133128,15 | 395000,86 | 4,50 | 66,8 | 66,8 | 66,8 |
| E135-1_C | Nieuwbouw - blok E | 133128,15 | 395000,86 | 7,50 | 60,4 | 60,4 | 60,4 |
| E135-2_A | Nieuwbouw - blok E | 133128,34 | 394989,56 | 1,50 | 53,0 | 53,0 | 53,0 |
| E135-3_A | Nieuwbouw - blok E | 133128,55 | 394993,12 | 4,50 | 62,2 | 62,2 | 62,2 |
| E135-3_B | Nieuwbouw - blok E | 133128,55 | 394993,12 | 7,50 | 56,7 | 56,7 | 56,7 |
| E136-1_A | Nieuwbouw - blok E | 133133,91 | 395000,90 | 1,50 | 63,6 | 63,6 | 63,6 |
| E136-1_B | Nieuwbouw - blok E | 133133,91 | 395000,90 | 4,50 | 66,8 | 66,8 | 66,8 |
| E136-1_C | Nieuwbouw - blok E | 133133,91 | 395000,90 | 7,50 | 64,0 | 64,0 | 64,0 |
| E136-2_A | Nieuwbouw - blok E | 133133,90 | 394989,65 | 1,50 | 53,0 | 53,0 | 53,0 |
| E136-3_A | Nieuwbouw - blok E | 133134,06 | 394993,15 | 4,50 | 61,9 | 61,9 | 61,9 |
| E136-3_B | Nieuwbouw - blok E | 133134,06 | 394993,15 | 7,50 | 61,4 | 61,4 | 61,4 |
| E137-1_A | Nieuwbouw - blok E | 133139,20 | 395000,93 | 1,50 | 62,4 | 62,4 | 62,4 |
| E137-1_B | Nieuwbouw - blok E | 133139,20 | 395000,93 | 4,50 | 66,0 | 66,0 | 66,0 |
| E137-1_C | Nieuwbouw - blok E | 133139,20 | 395000,93 | 7,50 | 61,1 | 61,1 | 61,1 |
| E137-2_A | Nieuwbouw - blok E | 133138,89 | 394989,73 | 1,50 | 52,5 | 52,5 | 52,5 |
| E137-3_A | Nieuwbouw - blok E | 133139,26 | 394993,19 | 4,50 | 60,2 | 60,2 | 60,2 |
| E137-3_B | Nieuwbouw - blok E | 133139,26 | 394993,19 | 7,50 | 54,8 | 54,8 | 54,8 |
| E138-1_A | Nieuwbouw - blok E | 133144,32 | 395000,96 | 1,50 | 62,5 | 62,5 | 62,5 |
| E138-1_B | Nieuwbouw - blok E | 133144,32 | 395000,96 | 4,50 | 65,8 | 65,8 | 65,8 |
| E138-1_C | Nieuwbouw - blok E | 133144,32 | 395000,96 | 7,50 | 67,2 | 67,2 | 67,2 |
| E138-2_A | Nieuwbouw - blok E | 133144,51 | 394989,81 | 1,50 | 52,1 | 52,1 | 52,1 |
| E138-3_A | Nieuwbouw - blok E | 133144,82 | 394993,22 | 4,50 | 60,1 | 60,1 | 60,1 |
| E138-3_B | Nieuwbouw - blok E | 133144,82 | 394993,22 | 7,50 | 61,5 | 61,5 | 61,5 |
| E139-1_A | Nieuwbouw - blok E | 133149,92 | 395001,00 | 1,50 | 62,6 | 62,6 | 62,6 |
| E139-1_B | Nieuwbouw - blok E | 133149,92 | 395001,00 | 4,50 | 65,4 | 65,4 | 65,4 |
| E139-1_C | Nieuwbouw - blok E | 133149,92 | 395001,00 | 7,50 | 67,4 | 67,4 | 67,4 |
| E139-2_A | Nieuwbouw - blok E | 133149,96 | 394989,90 | 1,50 | 51,8 | 51,8 | 51,8 |

Alle getoonde dB-waarden zijn A-gewogen

Rapport: Resultatentabel
Model: WII - kazerne IBS LAmax ontwerpwijziging
LAmax totaalresultaten voor toetspunten
Groep: noord

| Naam Toetspunt | Omschrijving | X | Y | Hoogte | Dag | Avond | Nacht |
|---|---|---|---|---|---|---|---|
| E139-3_A | Nieuwbouw - blok E | 133150,28 | 394993,26 | 4,50 | 51,9 | 51,9 | 51,9 |
| E139-3_B | Nieuwbouw - blok E | 133150,28 | 394993,26 | 7,50 | 62,7 | 62,7 | 62,7 |
| E140-1_A | Nieuwbouw - blok E | 133155,25 | 395001,02 | 1,50 | 62,7 | 62,7 | 62,7 |
| E140-1_B | Nieuwbouw - blok E | 133155,25 | 395001,02 | 4,50 | 64,9 | 64,9 | 64,9 |
| E140-1_C | Nieuwbouw - blok E | 133155,25 | 395001,02 | 7,50 | 67,5 | 67,5 | 67,5 |
| E140-2_A | Nieuwbouw - blok E | 133155,74 | 394989,86 | 1,50 | 52,0 | 52,0 | 52,0 |
| E140-3_A | Nieuwbouw - blok E | 133156,11 | 394993,27 | 4,50 | 53,0 | 53,0 | 53,0 |
| E140-3_B | Nieuwbouw - blok E | 133156,11 | 394993,27 | 7,50 | 63,1 | 63,1 | 63,1 |
| E141-1_A | Nieuwbouw - blok E | 133160,77 | 395001,02 | 1,50 | 62,8 | 62,8 | 62,8 |
| E141-1_B | Nieuwbouw - blok E | 133160,77 | 395001,02 | 4,50 | 64,7 | 64,7 | 64,7 |
| E141-1_C | Nieuwbouw - blok E | 133160,77 | 395001,02 | 7,50 | 67,7 | 67,7 | 67,7 |
| E141-2_A | Nieuwbouw - blok E | 133161,56 | 394989,85 | 1,50 | 51,8 | 51,8 | 51,8 |
| E141-3_A | Nieuwbouw - blok E | 133161,40 | 394993,33 | 4,50 | 53,5 | 53,5 | 53,5 |
| E141-3_B | Nieuwbouw - blok E | 133161,40 | 394993,33 | 7,50 | 63,3 | 63,3 | 63,3 |
| E142-1_A | Nieuwbouw - blok E | 133166,37 | 395001,02 | 1,50 | 62,8 | 62,8 | 62,8 |
| E142-1_B | Nieuwbouw - blok E | 133166,37 | 395001,02 | 4,50 | 64,6 | 64,6 | 64,6 |
| E142-1_C | Nieuwbouw - blok E | 133166,37 | 395001,02 | 7,50 | 67,9 | 67,9 | 67,9 |
| E142-2_A | Nieuwbouw - blok E | 133166,81 | 394989,85 | 1,50 | 53,5 | 53,5 | 53,5 |
| E142-3_A | Nieuwbouw - blok E | 133166,61 | 394993,36 | 4,50 | 52,4 | 52,4 | 52,4 |
| E142-3_B | Nieuwbouw - blok E | 133166,61 | 394993,36 | 7,50 | 63,6 | 63,6 | 63,6 |
| E143-1_A | Nieuwbouw - blok E | 133172,09 | 395001,02 | 1,50 | 62,9 | 62,9 | 62,9 |
| E143-1_B | Nieuwbouw - blok E | 133172,09 | 395001,02 | 4,50 | 64,6 | 64,6 | 64,6 |
| E143-1_C | Nieuwbouw - blok E | 133172,09 | 395001,02 | 7,50 | 68,1 | 68,1 | 68,1 |
| E143-2_A | Nieuwbouw - blok E | 133171,93 | 394989,85 | 1,50 | 53,6 | 53,6 | 53,6 |
| E143-3_A | Nieuwbouw - blok E | 133171,81 | 394993,40 | 4,50 | 54,5 | 54,5 | 54,5 |
| E143-3_B | Nieuwbouw - blok E | 133171,81 | 394993,40 | 7,50 | 64,0 | 64,0 | 64,0 |
| E144-1_A | Nieuwbouw - blok E | 133177,61 | 395001,02 | 1,50 | 62,9 | 62,9 | 62,9 |
| E144-1_B | Nieuwbouw - blok E | 133177,61 | 395001,02 | 4,50 | 64,6 | 64,6 | 64,6 |
| E144-1_C | Nieuwbouw - blok E | 133177,61 | 395001,02 | 7,50 | 68,3 | 68,3 | 68,3 |
| E144-2_A | Nieuwbouw - blok E | 133177,34 | 394989,84 | 1,50 | 53,9 | 53,9 | 53,9 |
| E144-3_A | Nieuwbouw - blok E | 133177,18 | 394993,43 | 4,50 | 54,9 | 54,9 | 54,9 |
| E144-3_B | Nieuwbouw - blok E | 133177,18 | 394993,43 | 7,50 | 64,4 | 64,4 | 64,4 |
| E145-1_A | Nieuwbouw - blok E | 133182,78 | 395001,02 | 1,50 | 63,6 | 63,6 | 63,6 |
| E145-1_B | Nieuwbouw - blok E | 133182,78 | 395001,02 | 4,50 | 63,8 | 63,8 | 63,8 |
| E145-1_C | Nieuwbouw - blok E | 133182,78 | 395001,02 | 7,50 | 67,9 | 67,9 | 67,9 |
| E145-2_A | Nieuwbouw - blok E | 133182,94 | 394989,84 | 1,50 | 56,2 | 56,2 | 56,2 |
| E145-3_A | Nieuwbouw - blok E | 133187,73 | 394996,46 | 1,50 | 56,9 | 56,9 | 56,9 |
| E145-4_A | Nieuwbouw - blok E | 133182,74 | 394993,47 | 4,50 | 57,7 | 57,7 | 57,7 |
| E145-4_B | Nieuwbouw - blok E | 133182,74 | 394993,47 | 7,50 | 64,9 | 64,9 | 64,9 |
| E145-5_A | Nieuwbouw - blok E | 133185,76 | 394996,22 | 4,50 | 58,7 | 58,7 | 58,7 |
| E145-5_B | Nieuwbouw - blok E | 133185,76 | 394996,22 | 7,50 | 66,6 | 66,6 | 66,6 |
| F146-1_A | Nieuwbouw - blok F | 133185,94 | 394972,51 | 1,50 | 49,4 | 49,4 | 49,4 |
| F146-1_B | Nieuwbouw - blok F | 133185,94 | 394972,51 | 4,50 | 49,1 | 49,1 | 49,1 |
| F146-1_C | Nieuwbouw - blok F | 133185,94 | 394972,51 | 7,50 | 53,6 | 53,6 | 53,6 |
| F146-2_A | Nieuwbouw - blok F | 133173,71 | 394972,36 | 1,50 | 56,0 | 56,0 | 56,0 |
| F146-2_B | Nieuwbouw - blok F | 133173,71 | 394972,36 | 4,50 | 57,4 | 57,4 | 57,4 |
| F146-2_C | Nieuwbouw - blok F | 133173,71 | 394972,36 | 7,50 | 61,0 | 61,0 | 61,0 |
| F146-3_A | Nieuwbouw - blok F | 133179,32 | 394975,50 | 1,50 | 56,1 | 56,1 | 56,1 |
| F146-3_B | Nieuwbouw - blok F | 133179,32 | 394975,50 | 4,50 | 57,6 | 57,6 | 57,6 |
| F146-3_C | Nieuwbouw - blok F | 133179,32 | 394975,50 | 7,50 | 61,4 | 61,4 | 61,4 |
| F146-4_A | Nieuwbouw - blok F | 133182,63 | 394969,41 | 1,50 | 49,5 | 49,5 | 49,5 |
| F146-4_B | Nieuwbouw - blok F | 133182,63 | 394969,41 | 4,50 | 50,1 | 50,1 | 50,1 |
| F146-4_C | Nieuwbouw - blok F | 133182,63 | 394969,41 | 7,50 | 61,7 | 61,7 | 61,7 |
| F147-1_A | Nieuwbouw - blok F | 133185,94 | 394959,35 | 1,50 | 49,3 | 49,3 | 49,3 |
| F147-1_B | Nieuwbouw - blok F | 133185,94 | 394959,35 | 4,50 | 49,1 | 49,1 | 49,1 |
| F147-1_C | Nieuwbouw - blok F | 133185,94 | 394959,35 | 7,50 | 49,0 | 49,0 | 49,0 |
| F147-2_A | Nieuwbouw - blok F | 133173,87 | 394958,97 | 1,50 | 55,5 | 55,5 | 55,5 |
| F147-2_B | Nieuwbouw - blok F | 133173,87 | 394958,97 | 4,50 | 57,5 | 57,5 | 57,5 |
| F147-2_C | Nieuwbouw - blok F | 133173,87 | 394958,97 | 7,50 | 61,3 | 61,3 | 61,3 |
| F147-3_A | Nieuwbouw - blok F | 133180,47 | 394956,35 | 1,50 | 49,8 | 49,8 | 49,8 |

Alle getoonde dB-waarden zijn A-gewogen

Rapport: Resultatentabel
Model: WII - kazerne IBS LAmax ontwerpwijziging
LAmax totaalresultaten voor toetspunten
Groep: noord

| Naam Toetspunt | Omschrijving | X | Y | Hoogte | Dag | Avond | Nacht |
|---|---|---|---|---|---|---|---|
| F147-3_B | Nieuwbouw - blok F | 133180,47 | 394956,35 | 4,50 | 50,0 | 50,0 | 50,0 |
| F147-3_C | Nieuwbouw - blok F | 133180,47 | 394956,35 | 7,50 | 61,8 | 61,8 | 61,8 |
| F147-4_A | Nieuwbouw - blok F | 133182,53 | 394962,43 | 1,50 | 50,2 | 50,2 | 50,2 |
| F147-4_B | Nieuwbouw - blok F | 133182,53 | 394962,43 | 4,50 | 58,1 | 58,1 | 58,1 |
| F147-4_C | Nieuwbouw - blok F | 133182,53 | 394962,43 | 7,50 | 61,7 | 61,7 | 61,7 |
| F148-1_A | Nieuwbouw - blok F | 133185,92 | 394943,87 | 1,50 | 49,3 | 49,3 | 49,3 |
| F148-1_B | Nieuwbouw - blok F | 133185,92 | 394943,87 | 4,50 | 49,0 | 49,0 | 49,0 |
| F148-1_C | Nieuwbouw - blok F | 133185,92 | 394943,87 | 7,50 | 52,7 | 52,7 | 52,7 |
| F148-2_A | Nieuwbouw - blok F | 133173,83 | 394944,34 | 1,50 | 56,2 | 56,2 | 56,2 |
| F148-2_B | Nieuwbouw - blok F | 133173,83 | 394944,34 | 4,50 | 58,2 | 58,2 | 58,2 |
| F148-2_C | Nieuwbouw - blok F | 133173,83 | 394944,34 | 7,50 | 67,8 | 67,8 | 67,8 |
| F148-3_A | Nieuwbouw - blok F | 133179,48 | 394947,41 | 1,50 | 56,3 | 56,3 | 56,3 |
| F148-3_B | Nieuwbouw - blok F | 133179,48 | 394947,41 | 4,50 | 58,1 | 58,1 | 58,1 |
| F148-3_C | Nieuwbouw - blok F | 133179,48 | 394947,41 | 7,50 | 68,1 | 68,1 | 68,1 |
| F149-1_A | Nieuwbouw - blok F | 133186,10 | 394937,82 | 1,50 | 49,3 | 49,3 | 49,3 |
| F149-1_B | Nieuwbouw - blok F | 133186,10 | 394937,82 | 4,50 | 51,3 | 51,3 | 51,3 |
| F149-1_C | Nieuwbouw - blok F | 133186,10 | 394937,82 | 7,50 | 52,7 | 52,7 | 52,7 |
| F149-2_A | Nieuwbouw - blok F | 133173,83 | 394937,77 | 1,50 | 59,2 | 59,2 | 59,2 |
| F149-2_B | Nieuwbouw - blok F | 133173,83 | 394937,77 | 4,50 | 62,8 | 62,8 | 62,8 |
| F149-2_C | Nieuwbouw - blok F | 133173,83 | 394937,77 | 7,50 | 64,8 | 64,8 | 64,8 |
| F149-3_A | Nieuwbouw - blok F | 133182,73 | 394935,13 | 1,50 | 49,3 | 49,3 | 49,3 |
| F149-3_B | Nieuwbouw - blok F | 133182,73 | 394935,13 | 4,50 | 49,6 | 49,6 | 49,6 |
| F149-3_C | Nieuwbouw - blok F | 133182,73 | 394935,13 | 7,50 | 49,9 | 49,9 | 49,9 |
| F150-1_A | Nieuwbouw - blok F | 133186,20 | 394925,60 | 1,50 | 49,2 | 49,2 | 49,2 |
| F150-1_B | Nieuwbouw - blok F | 133186,20 | 394925,60 | 4,50 | 49,0 | 49,0 | 49,0 |
| F150-1_C | Nieuwbouw - blok F | 133186,20 | 394925,60 | 7,50 | 48,7 | 48,7 | 48,7 |
| F150-2_A | Nieuwbouw - blok F | 133173,83 | 394925,46 | 1,50 | 52,5 | 52,5 | 52,5 |
| F150-2_B | Nieuwbouw - blok F | 133173,83 | 394925,46 | 4,50 | 56,6 | 56,6 | 56,6 |
| F150-2_C | Nieuwbouw - blok F | 133173,83 | 394925,46 | 7,50 | 58,3 | 58,3 | 58,3 |
| F150-3_A | Nieuwbouw - blok F | 133182,94 | 394928,53 | 1,50 | 50,2 | 50,2 | 50,2 |
| F150-3_B | Nieuwbouw - blok F | 133182,94 | 394928,53 | 4,50 | 58,5 | 58,5 | 58,5 |
| F150-3_C | Nieuwbouw - blok F | 133182,94 | 394928,53 | 7,50 | 59,7 | 59,7 | 59,7 |
| F150-4_A | Nieuwbouw - blok F | 133180,11 | 394922,21 | 1,50 | 55,5 | 55,5 | 55,5 |
| F150-4_B | Nieuwbouw - blok F | 133180,11 | 394922,21 | 4,50 | 49,3 | 49,3 | 49,3 |
| F150-4_C | Nieuwbouw - blok F | 133180,11 | 394922,21 | 7,50 | 49,5 | 49,5 | 49,5 |
| F151-1_A | Nieuwbouw - blok F | 133158,78 | 394921,87 | 1,50 | 49,8 | 49,8 | 49,8 |
| F151-1_B | Nieuwbouw - blok F | 133158,78 | 394921,87 | 4,50 | 49,6 | 49,6 | 49,6 |
| F151-1_C | Nieuwbouw - blok F | 133158,78 | 394921,87 | 7,50 | 49,4 | 49,4 | 49,4 |
| F151-2_A | Nieuwbouw - blok F | 133158,37 | 394931,92 | 1,50 | 59,4 | 59,4 | 59,4 |
| F151-2_B | Nieuwbouw - blok F | 133158,37 | 394931,92 | 4,50 | 57,0 | 57,0 | 57,0 |
| F151-2_C | Nieuwbouw - blok F | 133158,37 | 394931,92 | 7,50 | 58,3 | 58,3 | 58,3 |
| F151-3_A | Nieuwbouw - blok F | 133161,84 | 394926,77 | 1,50 | 56,8 | 56,8 | 56,8 |
| F151-3_B | Nieuwbouw - blok F | 133161,84 | 394926,77 | 4,50 | 51,6 | 51,6 | 51,6 |
| F151-3_C | Nieuwbouw - blok F | 133161,84 | 394926,77 | 7,50 | 49,2 | 49,2 | 49,2 |
| F152-1_A | Nieuwbouw - blok F | 133153,02 | 394921,82 | 1,50 | 49,9 | 49,9 | 49,9 |
| F152-1_B | Nieuwbouw - blok F | 133153,02 | 394921,82 | 4,50 | 49,7 | 49,7 | 49,7 |
| F152-1_C | Nieuwbouw - blok F | 133153,02 | 394921,82 | 7,50 | 49,5 | 49,5 | 49,5 |
| F152-2_A | Nieuwbouw - blok F | 133152,86 | 394931,84 | 1,50 | 59,5 | 59,5 | 59,5 |
| F152-2_B | Nieuwbouw - blok F | 133152,86 | 394931,84 | 4,50 | 62,9 | 62,9 | 62,9 |
| F152-2_C | Nieuwbouw - blok F | 133152,86 | 394931,84 | 7,50 | 63,6 | 63,6 | 63,6 |
| F153-1_A | Nieuwbouw - blok F | 133147,47 | 394921,78 | 1,50 | 50,1 | 50,1 | 50,1 |
| F153-1_B | Nieuwbouw - blok F | 133147,47 | 394921,78 | 4,50 | 49,8 | 49,8 | 49,8 |
| F153-1_C | Nieuwbouw - blok F | 133147,47 | 394921,78 | 7,50 | 49,8 | 49,8 | 49,8 |
| F153-2_A | Nieuwbouw - blok F | 133147,62 | 394931,76 | 1,50 | 58,9 | 58,9 | 58,9 |
| F153-2_B | Nieuwbouw - blok F | 133147,62 | 394931,76 | 4,50 | 63,6 | 63,6 | 63,6 |
| F153-2_C | Nieuwbouw - blok F | 133147,62 | 394931,76 | 7,50 | 57,1 | 57,1 | 57,1 |
| F153-3_A | Nieuwbouw - blok F | 133145,35 | 394927,33 | 7,50 | 56,4 | 56,4 | 56,4 |
| F154-1_A | Nieuwbouw - blok F | 133142,02 | 394923,81 | 1,50 | 52,7 | 52,7 | 52,7 |
| F154-1_B | Nieuwbouw - blok F | 133142,02 | 394923,81 | 4,50 | 52,6 | 52,6 | 52,6 |
| F154-2_A | Nieuwbouw - blok F | 133142,07 | 394933,90 | 1,50 | 58,7 | 58,7 | 58,7 |

Alle getoonde dB-waarden zijn A-gewogen

Rapport: Resultatentabel
Model: WII - kazerne IBS LAmax ontwerpwijziging
LAmax totaalresultaten voor toetspunten
Groep: noord

| Naam Toetspunt | Omschrijving | X | Y | Hoogte | Dag | Avond | Nacht |
|---|---|---|---|---|---|---|---|
| F154-2_B | Nieuwbouw - blok F | 133142,07 | 394933,90 | 4,50 | 62,4 | 62,4 | 62,4 |
| F154-3_A | Nieuwbouw - blok F | 133139,17 | 394928,46 | 1,50 | 52,7 | 52,7 | 52,7 |
| F154-3_B | Nieuwbouw - blok F | 133139,17 | 394928,46 | 4,50 | 53,9 | 53,9 | 53,9 |
| F155-1_A | Nieuwbouw - blok F | 133121,77 | 394928,45 | 1,50 | 53,2 | 53,2 | 53,2 |
| F155-1_B | Nieuwbouw - blok F | 133121,77 | 394928,45 | 4,50 | 52,2 | 52,2 | 52,2 |
| F155-1_C | Nieuwbouw - blok F | 133121,77 | 394928,45 | 7,50 | 53,8 | 53,8 | 53,8 |
| F155-2_A | Nieuwbouw - blok F | 133128,34 | 394928,93 | 1,50 | 56,9 | 56,9 | 56,9 |
| F155-2_B | Nieuwbouw - blok F | 133128,34 | 394928,93 | 4,50 | 50,2 | 50,2 | 50,2 |
| F155-2_C | Nieuwbouw - blok F | 133128,34 | 394928,93 | 7,50 | 50,0 | 50,0 | 50,0 |
| F155-3_A | Nieuwbouw - blok F | 133125,10 | 394924,06 | 1,50 | 50,6 | 50,6 | 50,6 |
| F155-3_B | Nieuwbouw - blok F | 133125,10 | 394924,06 | 4,50 | 50,5 | 50,5 | 50,5 |
| F155-3_C | Nieuwbouw - blok F | 133125,10 | 394924,06 | 7,50 | 50,9 | 50,9 | 50,9 |
| F156-1_A | Nieuwbouw - blok F | 133121,68 | 394936,05 | 1,50 | 52,4 | 52,4 | 52,4 |
| F156-1_B | Nieuwbouw - blok F | 133121,68 | 394936,05 | 4,50 | 53,6 | 53,6 | 53,6 |
| F156-1_C | Nieuwbouw - blok F | 133121,68 | 394936,05 | 7,50 | 54,2 | 54,2 | 54,2 |
| F156-2_A | Nieuwbouw - blok F | 133131,87 | 394935,88 | 1,50 | 58,3 | 58,3 | 58,3 |
| F156-2_B | Nieuwbouw - blok F | 133131,87 | 394935,88 | 4,50 | 61,0 | 61,0 | 61,0 |
| F156-2_C | Nieuwbouw - blok F | 133131,87 | 394935,88 | 7,50 | 53,0 | 53,0 | 53,0 |
| F157-1_A | Nieuwbouw - blok F | 133121,62 | 394940,92 | 1,50 | 53,0 | 53,0 | 53,0 |
| F157-1_B | Nieuwbouw - blok F | 133121,62 | 394940,92 | 4,50 | 54,5 | 54,5 | 54,5 |
| F157-1_C | Nieuwbouw - blok F | 133121,62 | 394940,92 | 7,50 | 55,7 | 55,7 | 55,7 |
| F157-2_A | Nieuwbouw - blok F | 133131,81 | 394940,92 | 1,50 | 50,5 | 50,5 | 50,5 |
| F157-2_B | Nieuwbouw - blok F | 133131,81 | 394940,92 | 4,50 | 50,2 | 50,2 | 50,2 |
| F157-2_C | Nieuwbouw - blok F | 133131,81 | 394940,92 | 7,50 | 53,7 | 53,7 | 53,7 |
| F158-1_A | Nieuwbouw - blok F | 133120,01 | 394947,16 | 1,50 | 57,1 | 57,1 | 57,1 |
| F158-1_B | Nieuwbouw - blok F | 133120,01 | 394947,16 | 4,50 | 58,3 | 58,3 | 58,3 |
| F158-1_C | Nieuwbouw - blok F | 133120,01 | 394947,16 | 7,50 | 63,1 | 63,1 | 63,1 |
| F158-2_A | Nieuwbouw - blok F | 133130,12 | 394946,73 | 1,50 | 50,5 | 50,5 | 50,5 |
| F158-2_B | Nieuwbouw - blok F | 133130,12 | 394946,73 | 4,50 | 50,3 | 50,3 | 50,3 |
| F158-2_C | Nieuwbouw - blok F | 133130,12 | 394946,73 | 7,50 | 53,7 | 53,7 | 53,7 |
| F159-1_A | Nieuwbouw - blok F | 133119,97 | 394952,18 | 1,50 | 61,4 | 61,4 | 61,4 |
| F159-1_B | Nieuwbouw - blok F | 133119,97 | 394952,18 | 4,50 | 63,9 | 63,9 | 63,9 |
| F159-1_C | Nieuwbouw - blok F | 133119,97 | 394952,18 | 7,50 | 67,3 | 67,3 | 67,3 |
| F159-2_A | Nieuwbouw - blok F | 133130,08 | 394952,17 | 1,50 | 57,5 | 57,5 | 57,5 |
| F159-2_B | Nieuwbouw - blok F | 133130,08 | 394952,17 | 4,50 | 59,4 | 59,4 | 59,4 |
| F159-2_C | Nieuwbouw - blok F | 133130,08 | 394952,17 | 7,50 | 50,1 | 50,1 | 50,1 |
| F160-1_A | Nieuwbouw - blok F | 133119,93 | 394957,70 | 1,50 | 61,6 | 61,6 | 61,6 |
| F160-1_B | Nieuwbouw - blok F | 133119,93 | 394957,70 | 4,50 | 62,1 | 62,1 | 62,1 |
| F160-1_C | Nieuwbouw - blok F | 133119,93 | 394957,70 | 7,50 | 64,2 | 64,2 | 64,2 |
| F160-2_A | Nieuwbouw - blok F | 133130,04 | 394957,49 | 1,50 | 53,1 | 53,1 | 53,1 |
| F160-2_B | Nieuwbouw - blok F | 133130,04 | 394957,49 | 4,50 | 52,8 | 52,8 | 52,8 |
| F160-2_C | Nieuwbouw - blok F | 133130,04 | 394957,49 | 7,50 | 53,9 | 53,9 | 53,9 |
| F161-1_A | Nieuwbouw - blok F | 133119,89 | 394962,97 | 1,50 | 59,0 | 59,0 | 59,0 |
| F161-1_B | Nieuwbouw - blok F | 133119,89 | 394962,97 | 4,50 | 60,1 | 60,1 | 60,1 |
| F161-1_C | Nieuwbouw - blok F | 133119,89 | 394962,97 | 7,50 | 63,0 | 63,0 | 63,0 |
| F161-2_A | Nieuwbouw - blok F | 133130,00 | 394963,13 | 1,50 | 50,6 | 50,6 | 50,6 |
| F161-2_B | Nieuwbouw - blok F | 133130,00 | 394963,13 | 4,50 | 50,3 | 50,3 | 50,3 |
| F161-2_C | Nieuwbouw - blok F | 133130,00 | 394963,13 | 7,50 | 50,2 | 50,2 | 50,2 |
| F162-1_A | Nieuwbouw - blok F | 133119,85 | 394968,24 | 1,50 | 52,5 | 52,5 | 52,5 |
| F162-1_B | Nieuwbouw - blok F | 133119,85 | 394968,24 | 4,50 | 53,1 | 53,1 | 53,1 |
| F162-1_C | Nieuwbouw - blok F | 133119,85 | 394968,24 | 7,50 | 54,9 | 54,9 | 54,9 |
| F162-2_A | Nieuwbouw - blok F | 133129,96 | 394968,32 | 1,50 | 57,0 | 57,0 | 57,0 |
| F162-2_B | Nieuwbouw - blok F | 133129,96 | 394968,32 | 4,50 | 58,8 | 58,8 | 58,8 |
| F162-2_C | Nieuwbouw - blok F | 133129,96 | 394968,32 | 7,50 | 50,2 | 50,2 | 50,2 |
| F163-1_A | Nieuwbouw - blok F | 133119,81 | 394973,76 | 1,50 | 51,9 | 51,9 | 51,9 |
| F163-1_B | Nieuwbouw - blok F | 133119,81 | 394973,76 | 4,50 | 52,4 | 52,4 | 52,4 |
| F163-1_C | Nieuwbouw - blok F | 133119,81 | 394973,76 | 7,50 | 54,3 | 54,3 | 54,3 |
| F163-2_A | Nieuwbouw - blok F | 133129,93 | 394973,67 | 1,50 | 50,6 | 50,6 | 50,6 |
| F163-2_B | Nieuwbouw - blok F | 133129,93 | 394973,67 | 4,50 | 50,3 | 50,3 | 50,3 |
| F163-2_C | Nieuwbouw - blok F | 133129,93 | 394973,67 | 7,50 | 50,2 | 50,2 | 50,2 |

Alle getoonde dB-waarden zijn A-gewogen

Rapport: Resultatentabel
Model: WII - kazerne IBS LAmax ontwerpwijziging
LAmax totaalresultaten voor toetspunten
Groep: noord

| Naam Toetspunt | Omschrijving | X | Y | Hoogte | Dag | Avond | Nacht |
|---|---|---|---|---|---|---|---|
| F163-3_A | Nieuwbouw - blok F | 133124,69 | 394976,78 | 1,50 | 52,7 | 52,7 | 52,7 |
| F163-3_B | Nieuwbouw - blok F | 133124,69 | 394976,78 | 4,50 | 53,6 | 53,6 | 53,6 |
| F163-3_C | Nieuwbouw - blok F | 133124,69 | 394976,78 | 7,50 | 56,1 | 56,1 | 56,1 |
| G110-1_A | Nieuwbouw - Blok G | 133141,16 | 394844,44 | 1,50 | 49,5 | 49,5 | 49,5 |
| G110-1_B | Nieuwbouw - Blok G | 133141,16 | 394844,44 | 4,50 | 50,0 | 50,0 | 50,0 |
| G110-1_C | Nieuwbouw - Blok G | 133141,16 | 394844,44 | 7,50 | 51,9 | 51,9 | 51,9 |
| G110-2_A | Nieuwbouw - Blok G | 133140,93 | 394854,45 | 1,50 | 55,9 | 55,9 | 55,9 |
| G110-2_B | Nieuwbouw - Blok G | 133140,93 | 394854,45 | 4,50 | 53,3 | 53,3 | 53,3 |
| G110-2_C | Nieuwbouw - Blok G | 133140,93 | 394854,45 | 7,50 | 55,5 | 55,5 | 55,5 |
| G110-3_A | Nieuwbouw - Blok G | 133138,08 | 394849,59 | 1,50 | 55,2 | 55,2 | 55,2 |
| G110-3_B | Nieuwbouw - Blok G | 133138,08 | 394849,59 | 4,50 | 53,1 | 53,1 | 53,1 |
| G110-3_C | Nieuwbouw - Blok G | 133138,08 | 394849,59 | 7,50 | 55,2 | 55,2 | 55,2 |
| G110-4_A | Nieuwbouw - Blok G | 133144,21 | 394852,03 | 1,50 | 56,7 | 56,7 | 56,7 |
| G110-4_B | Nieuwbouw - Blok G | 133144,21 | 394852,03 | 4,50 | 58,6 | 58,6 | 58,6 |
| G110-4_C | Nieuwbouw - Blok G | 133144,21 | 394852,03 | 7,50 | 51,3 | 51,3 | 51,3 |
| G111-1_A | Nieuwbouw - Blok G | 133121,74 | 394848,77 | 1,50 | 55,7 | 55,7 | 55,7 |
| G111-1_B | Nieuwbouw - Blok G | 133121,74 | 394848,77 | 4,50 | 51,7 | 51,7 | 51,7 |
| G111-1_C | Nieuwbouw - Blok G | 133121,74 | 394848,77 | 7,50 | 53,3 | 53,3 | 53,3 |
| G111-2_A | Nieuwbouw - Blok G | 133128,35 | 394848,68 | 1,50 | 53,8 | 53,8 | 53,8 |
| G111-2_B | Nieuwbouw - Blok G | 133128,35 | 394848,68 | 4,50 | 54,9 | 54,9 | 54,9 |
| G111-2_C | Nieuwbouw - Blok G | 133128,35 | 394848,68 | 7,50 | 56,9 | 56,9 | 56,9 |
| G111-3_A | Nieuwbouw - Blok G | 133125,09 | 394844,25 | 1,50 | 55,0 | 55,0 | 55,0 |
| G111-3_B | Nieuwbouw - Blok G | 133125,09 | 394844,25 | 4,50 | 52,2 | 52,2 | 52,2 |
| G111-3_C | Nieuwbouw - Blok G | 133125,09 | 394844,25 | 7,50 | 54,0 | 54,0 | 54,0 |
| G112-1_A | Nieuwbouw - Blok G | 133121,36 | 394857,05 | 1,50 | 51,4 | 51,4 | 51,4 |
| G112-1_B | Nieuwbouw - Blok G | 133121,36 | 394857,05 | 4,50 | 51,5 | 51,5 | 51,5 |
| G112-1_C | Nieuwbouw - Blok G | 133121,36 | 394857,05 | 7,50 | 53,2 | 53,2 | 53,2 |
| G112-2_A | Nieuwbouw - Blok G | 133131,44 | 394856,64 | 1,50 | 57,6 | 57,6 | 57,6 |
| G112-2_B | Nieuwbouw - Blok G | 133131,44 | 394856,64 | 4,50 | 50,8 | 50,8 | 50,8 |
| G112-2_C | Nieuwbouw - Blok G | 133131,44 | 394856,64 | 7,50 | 52,5 | 52,5 | 52,5 |
| G113-1_A | Nieuwbouw - Blok G | 133121,14 | 394861,77 | 1,50 | 51,4 | 51,4 | 51,4 |
| G113-1_B | Nieuwbouw - Blok G | 133121,14 | 394861,77 | 4,50 | 52,8 | 52,8 | 52,8 |
| G113-1_C | Nieuwbouw - Blok G | 133121,14 | 394861,77 | 7,50 | 53,2 | 53,2 | 53,2 |
| G113-2_A | Nieuwbouw - Blok G | 133131,49 | 394862,13 | 1,50 | 57,4 | 57,4 | 57,4 |
| G113-2_B | Nieuwbouw - Blok G | 133131,49 | 394862,13 | 4,50 | 52,4 | 52,4 | 52,4 |
| G113-2_C | Nieuwbouw - Blok G | 133131,49 | 394862,13 | 7,50 | 53,7 | 53,7 | 53,7 |
| G114-1_A | Nieuwbouw - Blok G | 133120,30 | 394868,06 | 1,50 | 51,4 | 51,4 | 51,4 |
| G114-1_B | Nieuwbouw - Blok G | 133120,30 | 394868,06 | 4,50 | 52,8 | 52,8 | 52,8 |
| G114-1_C | Nieuwbouw - Blok G | 133120,30 | 394868,06 | 7,50 | 53,2 | 53,2 | 53,2 |
| G114-2_A | Nieuwbouw - Blok G | 133130,77 | 394867,80 | 1,50 | 50,0 | 50,0 | 50,0 |
| G114-2_B | Nieuwbouw - Blok G | 133130,77 | 394867,80 | 4,50 | 51,4 | 51,4 | 51,4 |
| G114-2_C | Nieuwbouw - Blok G | 133130,77 | 394867,80 | 7,50 | 49,5 | 49,5 | 49,5 |
| G115-1_A | Nieuwbouw - Blok G | 133120,29 | 394873,42 | 1,50 | 51,6 | 51,6 | 51,6 |
| G115-1_B | Nieuwbouw - Blok G | 133120,29 | 394873,42 | 4,50 | 52,9 | 52,9 | 52,9 |
| G115-1_C | Nieuwbouw - Blok G | 133120,29 | 394873,42 | 7,50 | 53,5 | 53,5 | 53,5 |
| G115-2_A | Nieuwbouw - Blok G | 133130,76 | 394873,73 | 1,50 | 50,0 | 50,0 | 50,0 |
| G115-2_B | Nieuwbouw - Blok G | 133130,76 | 394873,73 | 4,50 | 49,7 | 49,7 | 49,7 |
| G115-2_C | Nieuwbouw - Blok G | 133130,76 | 394873,73 | 7,50 | 49,6 | 49,6 | 49,6 |
| G116-1_A | Nieuwbouw - Blok G | 133120,28 | 394879,79 | 1,50 | 52,5 | 52,5 | 52,5 |
| G116-1_B | Nieuwbouw - Blok G | 133120,28 | 394879,79 | 4,50 | 53,3 | 53,3 | 53,3 |
| G116-1_C | Nieuwbouw - Blok G | 133120,28 | 394879,79 | 7,50 | 54,7 | 54,7 | 54,7 |
| G116-2_A | Nieuwbouw - Blok G | 133130,75 | 394879,43 | 1,50 | 57,8 | 57,8 | 57,8 |
| G116-2_B | Nieuwbouw - Blok G | 133130,75 | 394879,43 | 4,50 | 57,0 | 57,0 | 57,0 |
| G116-2_C | Nieuwbouw - Blok G | 133130,75 | 394879,43 | 7,50 | 49,6 | 49,6 | 49,6 |
| G117-1_A | Nieuwbouw - Blok G | 133120,26 | 394885,78 | 1,50 | 54,2 | 54,2 | 54,2 |
| G117-1_B | Nieuwbouw - Blok G | 133120,26 | 394885,78 | 4,50 | 57,2 | 57,2 | 57,2 |
| G117-1_C | Nieuwbouw - Blok G | 133120,26 | 394885,78 | 7,50 | 58,3 | 58,3 | 58,3 |
| G117-2_A | Nieuwbouw - Blok G | 133130,74 | 394885,54 | 1,50 | 60,6 | 60,6 | 60,6 |
| G117-2_B | Nieuwbouw - Blok G | 133130,74 | 394885,54 | 4,50 | 49,8 | 49,8 | 49,8 |
| G117-2_C | Nieuwbouw - Blok G | 133130,74 | 394885,54 | 7,50 | 49,6 | 49,6 | 49,6 |

Alle getoonde dB-waarden zijn A-gewogen

Rapport: Resultatentabel
Model: WII - kazerne IBS LAmax ontwerpwijziging
LAmax totaalresultaten voor toetspunten
Groep: noord

| Naam Toetspunt | Omschrijving | X | Y | Hoogte | Dag | Avond | Nacht |
|---|---|---|---|---|---|---|---|
| G117-3_A | Nieuwbouw - Blok G | 133125,14 | 394888,79 | 1,50 | 56,9 | 56,9 | 56,9 |
| G117-3_B | Nieuwbouw - Blok G | 133125,14 | 394888,79 | 4,50 | 56,6 | 56,6 | 56,6 |
| G117-3_C | Nieuwbouw - Blok G | 133125,14 | 394888,79 | 7,50 | 58,5 | 58,5 | 58,5 |
| G118-1_A | Nieuwbouw - Blok G | 133126,91 | 394912,78 | 1,50 | 57,2 | 57,2 | 57,2 |
| G118-1_B | Nieuwbouw - Blok G | 133126,91 | 394912,78 | 4,50 | 59,2 | 59,2 | 59,2 |
| G118-2_A | Nieuwbouw - Blok G | 133127,41 | 394891,05 | 1,50 | 57,1 | 57,1 | 57,1 |
| G118-3_A | Nieuwbouw - Blok G | 133123,35 | 394908,17 | 1,50 | 52,3 | 52,3 | 52,3 |
| G118-3_B | Nieuwbouw - Blok G | 133123,35 | 394908,17 | 4,50 | 52,8 | 52,8 | 52,8 |
| G118-4_A | Nieuwbouw - Blok G | 133131,12 | 394897,71 | 1,50 | 55,2 | 55,2 | 55,2 |
| G118-5_A | Nieuwbouw - Blok G | 133123,41 | 394897,32 | 1,50 | 54,0 | 54,0 | 54,0 |
| G119-1_A | Nieuwbouw - Blok G | 133133,59 | 394912,79 | 1,50 | 53,1 | 53,1 | 53,1 |
| G119-1_B | Nieuwbouw - Blok G | 133133,59 | 394912,79 | 4,50 | 53,2 | 53,2 | 53,2 |
| G119-1_C | Nieuwbouw - Blok G | 133133,59 | 394912,79 | 7,50 | 55,2 | 55,2 | 55,2 |
| G119-2_A | Nieuwbouw - Blok G | 133133,71 | 394902,91 | 1,50 | 50,2 | 50,2 | 50,2 |
| G119-2_B | Nieuwbouw - Blok G | 133133,71 | 394902,91 | 4,50 | 50,0 | 50,0 | 50,0 |
| G119-2_C | Nieuwbouw - Blok G | 133133,71 | 394902,91 | 7,50 | 50,2 | 50,2 | 50,2 |
| G119-3_A | Nieuwbouw - Blok G | 133130,81 | 394905,61 | 4,50 | 57,6 | 57,6 | 57,6 |
| G119-3_B | Nieuwbouw - Blok G | 133130,81 | 394905,61 | 7,50 | 59,8 | 59,8 | 59,8 |
| G119-4_A | Nieuwbouw - Blok G | 133141,90 | 394907,75 | 7,50 | 49,5 | 49,5 | 49,5 |
| G120-1_A | Nieuwbouw - Blok G | 133138,89 | 394912,81 | 1,50 | 56,9 | 56,9 | 56,9 |
| G120-1_B | Nieuwbouw - Blok G | 133138,89 | 394912,81 | 4,50 | 57,0 | 57,0 | 57,0 |
| G120-1_C | Nieuwbouw - Blok G | 133138,89 | 394912,81 | 7,50 | 55,6 | 55,6 | 55,6 |
| G120-2_A | Nieuwbouw - Blok G | 133138,94 | 394903,03 | 1,50 | 50,1 | 50,1 | 50,1 |
| G120-2_B | Nieuwbouw - Blok G | 133138,94 | 394903,03 | 4,50 | 49,8 | 49,8 | 49,8 |
| G120-2_C | Nieuwbouw - Blok G | 133138,94 | 394903,03 | 7,50 | 49,7 | 49,7 | 49,7 |
| G121-1_A | Nieuwbouw - Blok G | 133144,25 | 394914,08 | 1,50 | 54,9 | 54,9 | 54,9 |
| G121-1_B | Nieuwbouw - Blok G | 133144,25 | 394914,08 | 4,50 | 55,0 | 55,0 | 55,0 |
| G121-2_A | Nieuwbouw - Blok G | 133144,69 | 394904,03 | 1,50 | 50,0 | 50,0 | 50,0 |
| G121-2_B | Nieuwbouw - Blok G | 133144,69 | 394904,03 | 4,50 | 49,8 | 49,8 | 49,8 |
| G122-1_A | Nieuwbouw - Blok G | 133149,61 | 394914,08 | 1,50 | 55,1 | 55,1 | 55,1 |
| G122-1_B | Nieuwbouw - Blok G | 133149,61 | 394914,08 | 4,50 | 54,2 | 54,2 | 54,2 |
| G122-2_A | Nieuwbouw - Blok G | 133150,24 | 394904,03 | 1,50 | 49,9 | 49,9 | 49,9 |
| G122-2_B | Nieuwbouw - Blok G | 133150,24 | 394904,03 | 4,50 | 49,6 | 49,6 | 49,6 |
| G123-1_A | Nieuwbouw - Blok G | 133154,85 | 394914,08 | 1,50 | 55,4 | 55,4 | 55,4 |
| G123-1_B | Nieuwbouw - Blok G | 133154,85 | 394914,08 | 4,50 | 54,5 | 54,5 | 54,5 |
| G123-2_A | Nieuwbouw - Blok G | 133155,16 | 394904,03 | 1,50 | 49,7 | 49,7 | 49,7 |
| G123-2_B | Nieuwbouw - Blok G | 133155,16 | 394904,03 | 4,50 | 49,5 | 49,5 | 49,5 |
| G124-1_A | Nieuwbouw - Blok G | 133160,65 | 394914,08 | 1,50 | 54,7 | 54,7 | 54,7 |
| G124-1_B | Nieuwbouw - Blok G | 133160,65 | 394914,08 | 4,50 | 54,8 | 54,8 | 54,8 |
| G124-2_A | Nieuwbouw - Blok G | 133160,78 | 394904,03 | 1,50 | 49,6 | 49,6 | 49,6 |
| G124-2_B | Nieuwbouw - Blok G | 133160,78 | 394904,03 | 4,50 | 49,4 | 49,4 | 49,4 |
| G124-3_A | Nieuwbouw - Blok G | 133163,39 | 394908,93 | 1,50 | 49,6 | 49,6 | 49,6 |
| G124-3_B | Nieuwbouw - Blok G | 133163,39 | 394908,93 | 4,50 | 49,3 | 49,3 | 49,3 |
| G125-1_A | Nieuwbouw - Blok G | 133186,25 | 394907,41 | 1,50 | 49,1 | 49,1 | 49,1 |
| G125-1_B | Nieuwbouw - Blok G | 133186,25 | 394907,41 | 4,50 | 48,8 | 48,8 | 48,8 |
| G125-1_C | Nieuwbouw - Blok G | 133186,25 | 394907,41 | 7,50 | 48,6 | 48,6 | 48,6 |
| G125-2_A | Nieuwbouw - Blok G | 133174,16 | 394906,67 | 1,50 | 52,4 | 52,4 | 52,4 |
| G125-2_B | Nieuwbouw - Blok G | 133174,16 | 394906,67 | 4,50 | 55,3 | 55,3 | 55,3 |
| G125-2_C | Nieuwbouw - Blok G | 133174,16 | 394906,67 | 7,50 | 57,5 | 57,5 | 57,5 |
| G125-3_A | Nieuwbouw - Blok G | 133179,83 | 394910,70 | 1,50 | 55,4 | 55,4 | 55,4 |
| G125-3_B | Nieuwbouw - Blok G | 133179,83 | 394910,70 | 4,50 | 55,6 | 55,6 | 55,6 |
| G125-3_C | Nieuwbouw - Blok G | 133179,83 | 394910,70 | 7,50 | 57,8 | 57,8 | 57,8 |
| G125-4_A | Nieuwbouw - Blok G | 133182,73 | 394904,42 | 1,50 | 49,2 | 49,2 | 49,2 |
| G125-4_B | Nieuwbouw - Blok G | 133182,73 | 394904,42 | 4,50 | 48,9 | 48,9 | 48,9 |
| G125-4_C | Nieuwbouw - Blok G | 133182,73 | 394904,42 | 7,50 | 48,8 | 48,8 | 48,8 |
| G126-1_A | Nieuwbouw - Blok G | 133186,51 | 394894,34 | 1,50 | 49,0 | 49,0 | 49,0 |
| G126-1_B | Nieuwbouw - Blok G | 133186,51 | 394894,34 | 4,50 | 48,8 | 48,8 | 48,8 |
| G126-1_C | Nieuwbouw - Blok G | 133186,51 | 394894,34 | 7,50 | 48,5 | 48,5 | 48,5 |
| G126-2_A | Nieuwbouw - Blok G | 133174,33 | 394893,93 | 1,50 | 54,7 | 54,7 | 54,7 |
| G126-2_B | Nieuwbouw - Blok G | 133174,33 | 394893,93 | 4,50 | 55,8 | 55,8 | 55,8 |

Alle getoonde dB-waarden zijn A-gewogen

Rapport: Resultatentabel
Model: WII - kazerne IBS LAmax ontwerpwijziging
LAmax totaalresultaten voor toetspunten
Groep: noord

| Naam Toetspunt | Omschrijving | X | Y | Hoogte | Dag | Avond | Nacht |
|---|---|---|---|---|---|---|---|
| G126-2_C | Nieuwbouw - Blok G | 133174,33 | 394893,93 | 7,50 | 57,8 | 57,8 | 57,8 |
| G126-3_A | Nieuwbouw - Blok G | 133183,11 | 394897,75 | 1,50 | 49,9 | 49,9 | 49,9 |
| G126-3_B | Nieuwbouw - Blok G | 133183,11 | 394897,75 | 4,50 | 55,7 | 55,7 | 55,7 |
| G126-3_C | Nieuwbouw - Blok G | 133183,11 | 394897,75 | 7,50 | 57,9 | 57,9 | 57,9 |
| G126-4_A | Nieuwbouw - Blok G | 133180,54 | 394891,20 | 1,50 | 49,1 | 49,1 | 49,1 |
| G126-4_B | Nieuwbouw - Blok G | 133180,54 | 394891,20 | 4,50 | 48,9 | 48,9 | 48,9 |
| G126-4_C | Nieuwbouw - Blok G | 133180,54 | 394891,20 | 7,50 | 48,8 | 48,8 | 48,8 |
| G127-1_A | Nieuwbouw - Blok G | 133187,29 | 394862,94 | 1,50 | 56,7 | 56,7 | 56,7 |
| G127-1_B | Nieuwbouw - Blok G | 133187,29 | 394862,94 | 4,50 | 59,2 | 59,2 | 59,2 |
| G127-1_C | Nieuwbouw - Blok G | 133187,29 | 394862,94 | 7,50 | 48,3 | 48,3 | 48,3 |
| G127-2_A | Nieuwbouw - Blok G | 133174,89 | 394862,96 | 1,50 | 57,5 | 57,5 | 57,5 |
| G127-2_B | Nieuwbouw - Blok G | 133174,89 | 394862,96 | 4,50 | 59,0 | 59,0 | 59,0 |
| G127-2_C | Nieuwbouw - Blok G | 133174,89 | 394862,96 | 7,50 | 59,7 | 59,7 | 59,7 |
| G127-3_A | Nieuwbouw - Blok G | 133183,12 | 394866,29 | 1,50 | 57,0 | 57,0 | 57,0 |
| G127-3_B | Nieuwbouw - Blok G | 133183,12 | 394866,29 | 4,50 | 61,2 | 61,2 | 61,2 |
| G127-3_C | Nieuwbouw - Blok G | 133183,12 | 394866,29 | 7,50 | 60,2 | 60,2 | 60,2 |
| G128-1_A | Nieuwbouw - Blok G | 133187,46 | 394856,22 | 1,50 | 56,8 | 56,8 | 56,8 |
| G128-1_B | Nieuwbouw - Blok G | 133187,46 | 394856,22 | 4,50 | 58,9 | 58,9 | 58,9 |
| G128-1_C | Nieuwbouw - Blok G | 133187,46 | 394856,22 | 7,50 | 48,2 | 48,2 | 48,2 |
| G128-2_A | Nieuwbouw - Blok G | 133174,97 | 394855,99 | 1,50 | 57,9 | 57,9 | 57,9 |
| G128-2_B | Nieuwbouw - Blok G | 133174,97 | 394855,99 | 4,50 | 58,7 | 58,7 | 58,7 |
| G128-2_C | Nieuwbouw - Blok G | 133174,97 | 394855,99 | 7,50 | 60,4 | 60,4 | 60,4 |
| G128-3_A | Nieuwbouw - Blok G | 133183,60 | 394853,76 | 1,50 | 51,2 | 51,2 | 51,2 |
| G128-3_B | Nieuwbouw - Blok G | 133183,60 | 394853,76 | 4,50 | 53,9 | 53,9 | 53,9 |
| G128-3_C | Nieuwbouw - Blok G | 133183,60 | 394853,76 | 7,50 | 48,4 | 48,4 | 48,4 |
| G129-1_A | Nieuwbouw - Blok G | 133187,52 | 394843,73 | 1,50 | 56,3 | 56,3 | 56,3 |
| G129-1_B | Nieuwbouw - Blok G | 133187,52 | 394843,73 | 4,50 | 58,4 | 58,4 | 58,4 |
| G129-1_C | Nieuwbouw - Blok G | 133187,52 | 394843,73 | 7,50 | 48,2 | 48,2 | 48,2 |
| G129-2_A | Nieuwbouw - Blok G | 133175,10 | 394843,93 | 1,50 | 56,5 | 56,5 | 56,5 |
| G129-2_B | Nieuwbouw - Blok G | 133175,10 | 394843,93 | 4,50 | 55,9 | 55,9 | 55,9 |
| G129-2_C | Nieuwbouw - Blok G | 133175,10 | 394843,93 | 7,50 | 57,4 | 57,4 | 57,4 |
| G129-3_A | Nieuwbouw - Blok G | 133183,85 | 394847,11 | 1,50 | 57,5 | 57,5 | 57,5 |
| G129-3_B | Nieuwbouw - Blok G | 133183,85 | 394847,11 | 4,50 | 60,6 | 60,6 | 60,6 |
| G129-3_C | Nieuwbouw - Blok G | 133183,85 | 394847,11 | 7,50 | 58,0 | 58,0 | 58,0 |
| G129-4_A | Nieuwbouw - Blok G | 133181,46 | 394840,70 | 1,50 | 56,4 | 56,4 | 56,4 |
| G129-4_B | Nieuwbouw - Blok G | 133181,46 | 394840,70 | 4,50 | 55,5 | 55,5 | 55,5 |
| G129-4_C | Nieuwbouw - Blok G | 133181,46 | 394840,70 | 7,50 | 48,4 | 48,4 | 48,4 |
| G130-1_A | Nieuwbouw - Blok G | 133162,98 | 394840,53 | 1,50 | 52,7 | 52,7 | 52,7 |
| G130-1_B | Nieuwbouw - Blok G | 133162,98 | 394840,53 | 4,50 | 56,8 | 56,8 | 56,8 |
| G130-1_C | Nieuwbouw - Blok G | 133162,98 | 394840,53 | 7,50 | 53,5 | 53,5 | 53,5 |
| G130-2_A | Nieuwbouw - Blok G | 133162,98 | 394850,52 | 1,50 | 58,2 | 58,2 | 58,2 |
| G130-2_B | Nieuwbouw - Blok G | 133162,98 | 394850,52 | 4,50 | 59,8 | 59,8 | 59,8 |
| G130-2_C | Nieuwbouw - Blok G | 133162,98 | 394850,52 | 7,50 | 60,3 | 60,3 | 60,3 |
| G130-3_A | Nieuwbouw - Blok G | 133166,04 | 394845,28 | 1,50 | 57,8 | 57,8 | 57,8 |
| G130-3_B | Nieuwbouw - Blok G | 133166,04 | 394845,28 | 4,50 | 60,1 | 60,1 | 60,1 |
| G130-3_C | Nieuwbouw - Blok G | 133166,04 | 394845,28 | 7,50 | 52,6 | 52,6 | 52,6 |
| G131-1_A | Nieuwbouw - Blok G | 133157,31 | 394840,49 | 1,50 | 49,2 | 49,2 | 49,2 |
| G131-1_B | Nieuwbouw - Blok G | 133157,31 | 394840,49 | 4,50 | 52,8 | 52,8 | 52,8 |
| G131-1_C | Nieuwbouw - Blok G | 133157,31 | 394840,49 | 7,50 | 54,0 | 54,0 | 54,0 |
| G131-2_A | Nieuwbouw - Blok G | 133157,69 | 394850,49 | 1,50 | 57,8 | 57,8 | 57,8 |
| G131-2_B | Nieuwbouw - Blok G | 133157,69 | 394850,49 | 4,50 | 58,4 | 58,4 | 58,4 |
| G131-2_C | Nieuwbouw - Blok G | 133157,69 | 394850,49 | 7,50 | 60,4 | 60,4 | 60,4 |
| G132-1_A | Nieuwbouw - Blok G | 133152,13 | 394840,46 | 1,50 | 49,3 | 49,3 | 49,3 |
| G132-1_B | Nieuwbouw - Blok G | 133152,13 | 394840,46 | 4,50 | 53,9 | 53,9 | 53,9 |
| G132-1_C | Nieuwbouw - Blok G | 133152,13 | 394840,46 | 7,50 | 55,2 | 55,2 | 55,2 |
| G132-2_A | Nieuwbouw - Blok G | 133152,14 | 394850,46 | 1,50 | 56,6 | 56,6 | 56,6 |
| G132-2_B | Nieuwbouw - Blok G | 133152,14 | 394850,46 | 4,50 | 58,2 | 58,2 | 58,2 |
| G132-2_C | Nieuwbouw - Blok G | 133152,14 | 394850,46 | 7,50 | 56,2 | 56,2 | 56,2 |
| G133-1_A | Nieuwbouw - Blok G | 133146,51 | 394840,43 | 1,50 | 52,0 | 52,0 | 52,0 |
| G133-1_B | Nieuwbouw - Blok G | 133146,51 | 394840,43 | 4,50 | 53,6 | 53,6 | 53,6 |

Alle getoonde dB-waarden zijn A-gewogen

Rapport: Resultatentabel
Model: WII - kazerne IBS LAmax ontwerpwijziging
LAmax totaalresultaten voor toetspunten
Groep: noord

| Naam Toetspunt | Omschrijving | X | Y | Hoogte | Dag | Avond | Nacht |
|---|---|---|---|---|---|---|---|
| G133-1_C | Nieuwbouw - Blok G | 133146,51 | 394840,43 | 7,50 | 55,8 | 55,8 | 55,8 |
| G133-2_A | Nieuwbouw - Blok G | 133146,59 | 394850,43 | 1,50 | 56,6 | 56,6 | 56,6 |
| G133-2_B | Nieuwbouw - Blok G | 133146,59 | 394850,43 | 4,50 | 58,5 | 58,5 | 58,5 |
| G133-2_C | Nieuwbouw - Blok G | 133146,59 | 394850,43 | 7,50 | 55,3 | 55,3 | 55,3 |
| G133-3_A | Nieuwbouw - Blok G | 133143,89 | 394843,10 | 1,50 | 49,7 | 49,7 | 49,7 |
| G133-3_B | Nieuwbouw - Blok G | 133143,89 | 394843,10 | 4,50 | 51,6 | 51,6 | 51,6 |
| G133-3_C | Nieuwbouw - Blok G | 133143,89 | 394843,10 | 7,50 | 55,5 | 55,5 | 55,5 |
| H080-1_A | Nieuwbouw - blok H | 133150,61 | 394832,39 | 1,50 | 56,7 | 56,7 | 56,7 |
| H080-1_B | Nieuwbouw - blok H | 133150,61 | 394832,39 | 4,50 | 57,7 | 57,7 | 57,7 |
| H080-2_A | Nieuwbouw - blok H | 133150,44 | 394822,27 | 1,50 | 53,1 | 53,1 | 53,1 |
| H080-2_B | Nieuwbouw - blok H | 133150,44 | 394822,27 | 4,50 | 53,4 | 53,4 | 53,4 |
| H080-3_A | Nieuwbouw - blok H | 133148,12 | 394827,32 | 1,50 | 51,7 | 51,7 | 51,7 |
| H080-3_B | Nieuwbouw - blok H | 133148,12 | 394827,32 | 4,50 | 50,5 | 50,5 | 50,5 |
| H081-1_A | Nieuwbouw - Blok H | 133156,47 | 394832,43 | 1,50 | 57,9 | 57,9 | 57,9 |
| H081-1_B | Nieuwbouw - Blok H | 133156,47 | 394832,43 | 4,50 | 57,6 | 57,6 | 57,6 |
| H081-2_A | Nieuwbouw - Blok H | 133156,22 | 394822,30 | 1,50 | 49,3 | 49,3 | 49,3 |
| H081-2_B | Nieuwbouw - Blok H | 133156,22 | 394822,30 | 4,50 | 50,3 | 50,3 | 50,3 |
| H082-1_A | Nieuwbouw - Blok H | 133161,60 | 394832,46 | 1,50 | 57,6 | 57,6 | 57,6 |
| H082-1_B | Nieuwbouw - Blok H | 133161,60 | 394832,46 | 4,50 | 60,0 | 60,0 | 60,0 |
| H082-2_A | Nieuwbouw - Blok H | 133161,76 | 394822,33 | 1,50 | 53,4 | 53,4 | 53,4 |
| H082-2_B | Nieuwbouw - Blok H | 133161,76 | 394822,33 | 4,50 | 58,9 | 58,9 | 58,9 |
| H082-3_A | Nieuwbouw - Blok H | 133164,57 | 394827,73 | 1,50 | 59,1 | 59,1 | 59,1 |
| H082-3_B | Nieuwbouw - Blok H | 133164,57 | 394827,73 | 4,50 | 63,2 | 63,2 | 63,2 |
| H083-1_A | Nieuwbouw - Blok H | 133187,54 | 394821,77 | 1,50 | 53,6 | 53,6 | 53,6 |
| H083-1_B | Nieuwbouw - Blok H | 133187,54 | 394821,77 | 4,50 | 48,2 | 48,2 | 48,2 |
| H083-1_C | Nieuwbouw - Blok H | 133187,54 | 394821,77 | 7,50 | 48,0 | 48,0 | 48,0 |
| H083-2_A | Nieuwbouw - Blok H | 133175,30 | 394821,79 | 1,50 | 53,4 | 53,4 | 53,4 |
| H083-2_B | Nieuwbouw - Blok H | 133175,30 | 394821,79 | 4,50 | 55,7 | 55,7 | 55,7 |
| H083-2_C | Nieuwbouw - Blok H | 133175,30 | 394821,79 | 7,50 | 57,5 | 57,5 | 57,5 |
| H083-3_A | Nieuwbouw - Blok H | 133183,51 | 394824,55 | 1,50 | 58,7 | 58,7 | 58,7 |
| H083-3_B | Nieuwbouw - Blok H | 133183,51 | 394824,55 | 4,50 | 63,8 | 63,8 | 63,8 |
| H083-3_C | Nieuwbouw - Blok H | 133183,51 | 394824,55 | 7,50 | 57,7 | 57,7 | 57,7 |
| H084-1_A | Nieuwbouw - Blok H | 133187,65 | 394815,75 | 1,50 | 51,0 | 51,0 | 51,0 |
| H084-1_B | Nieuwbouw - Blok H | 133187,65 | 394815,75 | 4,50 | 48,2 | 48,2 | 48,2 |
| H084-1_C | Nieuwbouw - Blok H | 133187,65 | 394815,75 | 7,50 | 48,0 | 48,0 | 48,0 |
| H084-2_A | Nieuwbouw - Blok H | 133175,34 | 394815,03 | 1,50 | 53,2 | 53,2 | 53,2 |
| H084-2_B | Nieuwbouw - Blok H | 133175,34 | 394815,03 | 4,50 | 51,6 | 51,6 | 51,6 |
| H084-2_C | Nieuwbouw - Blok H | 133175,34 | 394815,03 | 7,50 | 53,5 | 53,5 | 53,5 |
| H084-3_A | Nieuwbouw - Blok H | 133184,09 | 394812,08 | 1,50 | 49,5 | 49,5 | 49,5 |
| H084-3_B | Nieuwbouw - Blok H | 133184,09 | 394812,08 | 4,50 | 48,6 | 48,6 | 48,6 |
| H084-3_C | Nieuwbouw - Blok H | 133184,09 | 394812,08 | 7,50 | 49,6 | 49,6 | 49,6 |
| H085-1_A | Nieuwbouw - Blok H | 133187,71 | 394802,39 | 1,50 | 55,0 | 55,0 | 55,0 |
| H085-1_B | Nieuwbouw - Blok H | 133187,71 | 394802,39 | 4,50 | 56,8 | 56,8 | 56,8 |
| H085-1_C | Nieuwbouw - Blok H | 133187,71 | 394802,39 | 7,50 | 47,5 | 47,5 | 47,5 |
| H085-2_A | Nieuwbouw - Blok H | 133175,42 | 394802,24 | 1,50 | 53,4 | 53,4 | 53,4 |
| H085-2_B | Nieuwbouw - Blok H | 133175,42 | 394802,24 | 4,50 | 54,6 | 54,6 | 54,6 |
| H085-2_C | Nieuwbouw - Blok H | 133175,42 | 394802,24 | 7,50 | 55,3 | 55,3 | 55,3 |
| H085-3_A | Nieuwbouw - Blok H | 133184,11 | 394805,52 | 1,50 | 56,5 | 56,5 | 56,5 |
| H085-3_B | Nieuwbouw - Blok H | 133184,11 | 394805,52 | 4,50 | 58,0 | 58,0 | 58,0 |
| H085-3_C | Nieuwbouw - Blok H | 133184,11 | 394805,52 | 7,50 | 54,0 | 54,0 | 54,0 |
| H086-1_A | Nieuwbouw - Blok H | 133187,73 | 394796,53 | 1,50 | 54,8 | 54,8 | 54,8 |
| H086-1_B | Nieuwbouw - Blok H | 133187,73 | 394796,53 | 4,50 | 56,6 | 56,6 | 56,6 |
| H086-1_C | Nieuwbouw - Blok H | 133187,73 | 394796,53 | 7,50 | 46,0 | 46,0 | 46,0 |
| H086-2_A | Nieuwbouw - Blok H | 133175,46 | 394796,13 | 1,50 | 50,9 | 50,9 | 50,9 |
| H086-2_B | Nieuwbouw - Blok H | 133175,46 | 394796,13 | 4,50 | 52,4 | 52,4 | 52,4 |
| H086-2_C | Nieuwbouw - Blok H | 133175,46 | 394796,13 | 7,50 | 60,0 | 60,0 | 60,0 |
| H086-3_A | Nieuwbouw - Blok H | 133181,88 | 394793,12 | 1,50 | 46,9 | 46,9 | 46,9 |
| H086-3_B | Nieuwbouw - Blok H | 133181,88 | 394793,12 | 4,50 | 46,9 | 46,9 | 46,9 |
| H086-3_C | Nieuwbouw - Blok H | 133181,88 | 394793,12 | 7,50 | 47,9 | 47,9 | 47,9 |
| H087-1_A | Nieuwbouw - Blok H | 133187,37 | 394782,13 | 1,50 | 55,1 | 55,1 | 55,1 |

Alle getoonde dB-waarden zijn A-gewogen

Rapport: Resultatentabel
Model: WII - kazerne IBS LAmax ontwerpwijziging
LAmax totaalresultaten voor toetspunten
Groep: noord

| Naam Toetspunt | Omschrijving | X | Y | Hoogte | Dag | Avond | Nacht |
|---|---|---|---|---|---|---|---|
| H087-1_B | Nieuwbouw - Blok H | 133187,37 | 394782,13 | 4,50 | 56,9 | 56,9 | 56,9 |
| H087-1_C | Nieuwbouw - Blok H | 133187,37 | 394782,13 | 7,50 | 45,5 | 45,5 | 45,5 |
| H087-2_A | Nieuwbouw - Blok H | 133175,16 | 394782,08 | 1,50 | 46,9 | 46,9 | 46,9 |
| H087-2_B | Nieuwbouw - Blok H | 133175,16 | 394782,08 | 4,50 | 49,5 | 49,5 | 49,5 |
| H087-2_C | Nieuwbouw - Blok H | 133175,16 | 394782,08 | 7,50 | 57,8 | 57,8 | 57,8 |
| H087-3_A | Nieuwbouw - Blok H | 133181,89 | 394784,98 | 1,50 | 55,5 | 55,5 | 55,5 |
| H087-3_B | Nieuwbouw - Blok H | 133181,89 | 394784,98 | 4,50 | 57,6 | 57,6 | 57,6 |
| H087-3_C | Nieuwbouw - Blok H | 133181,89 | 394784,98 | 7,50 | 58,6 | 58,6 | 58,6 |
| H088-1_A | Nieuwbouw - Blok H | 133187,41 | 394776,21 | 1,50 | 54,4 | 54,4 | 54,4 |
| H088-1_B | Nieuwbouw - Blok H | 133187,41 | 394776,21 | 4,50 | 56,5 | 56,5 | 56,5 |
| H088-1_C | Nieuwbouw - Blok H | 133187,41 | 394776,21 | 7,50 | 43,7 | 43,7 | 43,7 |
| H088-2_A | Nieuwbouw - Blok H | 133175,14 | 394775,58 | 1,50 | 46,1 | 46,1 | 46,1 |
| H088-2_B | Nieuwbouw - Blok H | 133175,14 | 394775,58 | 4,50 | 48,7 | 48,7 | 48,7 |
| H088-2_C | Nieuwbouw - Blok H | 133175,14 | 394775,58 | 7,50 | 57,0 | 57,0 | 57,0 |
| H088-3_A | Nieuwbouw - Blok H | 133184,18 | 394772,86 | 1,50 | 43,3 | 43,3 | 43,3 |
| H088-3_B | Nieuwbouw - Blok H | 133184,18 | 394772,86 | 4,50 | 43,5 | 43,5 | 43,5 |
| H088-3_C | Nieuwbouw - Blok H | 133184,18 | 394772,86 | 7,50 | 44,7 | 44,7 | 44,7 |
| H089-1_A | Nieuwbouw - Blok H | 133187,47 | 394763,15 | 1,50 | 58,3 | 58,3 | 58,3 |
| H089-1_B | Nieuwbouw - Blok H | 133187,47 | 394763,15 | 4,50 | 55,3 | 55,3 | 55,3 |
| H089-1_C | Nieuwbouw - Blok H | 133187,47 | 394763,15 | 7,50 | 43,8 | 43,8 | 43,8 |
| H089-2_A | Nieuwbouw - Blok H | 133175,14 | 394762,58 | 1,50 | 45,5 | 45,5 | 45,5 |
| H089-2_B | Nieuwbouw - Blok H | 133175,14 | 394762,58 | 4,50 | 47,8 | 47,8 | 47,8 |
| H089-2_C | Nieuwbouw - Blok H | 133175,14 | 394762,58 | 7,50 | 55,7 | 55,7 | 55,7 |
| H089-3_A | Nieuwbouw - Blok H | 133184,14 | 394766,32 | 1,50 | 59,8 | 59,8 | 59,8 |
| H089-3_B | Nieuwbouw - Blok H | 133184,14 | 394766,32 | 4,50 | 58,3 | 58,3 | 58,3 |
| H089-3_C | Nieuwbouw - Blok H | 133184,14 | 394766,32 | 7,50 | 56,4 | 56,4 | 56,4 |
| H089-4_A | Nieuwbouw - Blok H | 133182,00 | 394759,80 | 1,50 | 46,3 | 46,3 | 46,3 |
| H089-4_B | Nieuwbouw - Blok H | 133182,00 | 394759,80 | 4,50 | 42,7 | 42,7 | 42,7 |
| H089-4_C | Nieuwbouw - Blok H | 133182,00 | 394759,80 | 7,50 | 43,8 | 43,8 | 43,8 |
| H090-1_A | Nieuwbouw - Blok H | 133183,12 | 394734,61 | 1,50 | 43,0 | 43,0 | 43,0 |
| H090-1_B | Nieuwbouw - Blok H | 133183,12 | 394734,61 | 4,50 | 43,0 | 43,0 | 43,0 |
| H090-1_C | Nieuwbouw - Blok H | 133183,12 | 394734,61 | 7,50 | 43,7 | 43,7 | 43,7 |
| H090-2_A | Nieuwbouw - Blok H | 133183,72 | 394745,85 | 1,50 | 57,5 | 57,5 | 57,5 |
| H090-2_B | Nieuwbouw - Blok H | 133183,72 | 394745,85 | 4,50 | 49,2 | 49,2 | 49,2 |
| H090-3_A | Nieuwbouw - Blok H | 133187,73 | 394741,35 | 1,50 | 55,4 | 55,4 | 55,4 |
| H090-3_B | Nieuwbouw - Blok H | 133187,73 | 394741,35 | 4,50 | 41,7 | 41,7 | 41,7 |
| H090-4_A | Nieuwbouw - Blok H | 133179,76 | 394737,81 | 1,50 | 42,1 | 42,1 | 42,1 |
| H090-4_B | Nieuwbouw - Blok H | 133179,76 | 394737,81 | 4,50 | 43,8 | 43,8 | 43,8 |
| H090-4_C | Nieuwbouw - Blok H | 133179,76 | 394737,81 | 7,50 | 46,3 | 46,3 | 46,3 |
| H090-5_A | Nieuwbouw - Blok H | 133182,81 | 394743,42 | 7,50 | 54,4 | 54,4 | 54,4 |
| H090-6_A | Nieuwbouw - Blok H | 133185,68 | 394741,09 | 7,50 | 42,6 | 42,6 | 42,6 |
| H091-1_A | Nieuwbouw - Blok H | 133173,32 | 394734,57 | 1,50 | 43,0 | 43,0 | 43,0 |
| H091-1_B | Nieuwbouw - Blok H | 133173,32 | 394734,57 | 4,50 | 46,5 | 46,5 | 46,5 |
| H091-1_C | Nieuwbouw - Blok H | 133173,32 | 394734,57 | 7,50 | 47,3 | 47,3 | 47,3 |
| H091-2_A | Nieuwbouw - Blok H | 133173,60 | 394745,88 | 1,50 | 49,1 | 49,1 | 49,1 |
| H091-2_B | Nieuwbouw - Blok H | 133173,60 | 394745,88 | 4,50 | 48,0 | 48,0 | 48,0 |
| H091-3_A | Nieuwbouw - Blok H | 133176,07 | 394738,01 | 1,50 | 45,0 | 45,0 | 45,0 |
| H091-3_B | Nieuwbouw - Blok H | 133176,07 | 394738,01 | 4,50 | 47,7 | 47,7 | 47,7 |
| H091-3_C | Nieuwbouw - Blok H | 133176,07 | 394738,01 | 7,50 | 50,2 | 50,2 | 50,2 |
| H091-4_A | Nieuwbouw - Blok H | 133170,26 | 394737,04 | 1,50 | 46,6 | 46,6 | 46,6 |
| H091-4_B | Nieuwbouw - Blok H | 133170,26 | 394737,04 | 4,50 | 47,9 | 47,9 | 47,9 |
| H091-4_C | Nieuwbouw - Blok H | 133170,26 | 394737,04 | 7,50 | 50,3 | 50,3 | 50,3 |
| H091-5_A | Nieuwbouw - Blok H | 133173,49 | 394743,44 | 7,50 | 54,2 | 54,2 | 54,2 |
| H092-1_A | Nieuwbouw - Blok H | 133163,74 | 394734,64 | 1,50 | 45,9 | 45,9 | 45,9 |
| H092-1_B | Nieuwbouw - Blok H | 133163,74 | 394734,64 | 4,50 | 46,0 | 46,0 | 46,0 |
| H092-1_C | Nieuwbouw - Blok H | 133163,74 | 394734,64 | 7,50 | 46,7 | 46,7 | 46,7 |
| H092-2_A | Nieuwbouw - Blok H | 133163,16 | 394745,85 | 1,50 | 44,1 | 44,1 | 44,1 |
| H092-2_B | Nieuwbouw - Blok H | 133163,16 | 394745,85 | 4,50 | 45,9 | 45,9 | 45,9 |
| H092-3_A | Nieuwbouw - Blok H | 133166,46 | 394738,17 | 1,50 | 43,5 | 43,5 | 43,5 |
| H092-3_B | Nieuwbouw - Blok H | 133166,46 | 394738,17 | 4,50 | 45,9 | 45,9 | 45,9 |

Alle getoonde dB-waarden zijn A-gewogen

Rapport: Resultatentabel
Model: WII - kazerne IBS LAmax ontwerpwijziging
LAmax totaalresultaten voor toetspunten
Groep: noord

| Naam Toetspunt | Omschrijving | X | Y | Hoogte | Dag | Avond | Nacht |
|---|---|---|---|---|---|---|---|
| H092-3_C | Nieuwbouw - Blok H | 133166,46 | 394738,17 | 7,50 | 53,3 | 53,3 | 53,3 |
| H092-4_A | Nieuwbouw - Blok H | 133160,42 | 394738,18 | 1,50 | 45,2 | 45,2 | 45,2 |
| H092-4_B | Nieuwbouw - Blok H | 133160,42 | 394738,18 | 4,50 | 47,8 | 47,8 | 47,8 |
| H092-4_C | Nieuwbouw - Blok H | 133160,42 | 394738,18 | 7,50 | 51,0 | 51,0 | 51,0 |
| H092-5_A | Nieuwbouw - Blok H | 133163,10 | 394743,44 | 7,50 | 55,0 | 55,0 | 55,0 |
| H093-1_A | Nieuwbouw - Blok H | 133153,94 | 394734,35 | 1,50 | 46,2 | 46,2 | 46,2 |
| H093-1_B | Nieuwbouw - Blok H | 133153,94 | 394734,35 | 4,50 | 46,2 | 46,2 | 46,2 |
| H093-1_C | Nieuwbouw - Blok H | 133153,94 | 394734,35 | 7,50 | 47,8 | 47,8 | 47,8 |
| H093-2_A | Nieuwbouw - Blok H | 133154,36 | 394745,81 | 1,50 | 49,5 | 49,5 | 49,5 |
| H093-2_B | Nieuwbouw - Blok H | 133154,36 | 394745,81 | 4,50 | 51,5 | 51,5 | 51,5 |
| H093-3_A | Nieuwbouw - Blok H | 133156,75 | 394737,95 | 1,50 | 46,0 | 46,0 | 46,0 |
| H093-3_B | Nieuwbouw - Blok H | 133156,75 | 394737,95 | 4,50 | 49,4 | 49,4 | 49,4 |
| H093-3_C | Nieuwbouw - Blok H | 133156,75 | 394737,95 | 7,50 | 49,3 | 49,3 | 49,3 |
| H093-4_A | Nieuwbouw - Blok H | 133150,96 | 394738,12 | 1,50 | 44,8 | 44,8 | 44,8 |
| H093-4_B | Nieuwbouw - Blok H | 133150,96 | 394738,12 | 4,50 | 47,3 | 47,3 | 47,3 |
| H093-4_C | Nieuwbouw - Blok H | 133150,96 | 394738,12 | 7,50 | 49,6 | 49,6 | 49,6 |
| H093-5_A | Nieuwbouw - Blok H | 133153,73 | 394743,15 | 7,50 | 50,1 | 50,1 | 50,1 |
| H094-1_A | Nieuwbouw - Blok H | 133144,48 | 394734,25 | 1,50 | 46,0 | 46,0 | 46,0 |
| H094-1_B | Nieuwbouw - Blok H | 133144,48 | 394734,25 | 4,50 | 46,8 | 46,8 | 46,8 |
| H094-1_C | Nieuwbouw - Blok H | 133144,48 | 394734,25 | 7,50 | 47,5 | 47,5 | 47,5 |
| H094-2_A | Nieuwbouw - Blok H | 133144,64 | 394745,77 | 1,50 | 45,9 | 45,9 | 45,9 |
| H094-2_B | Nieuwbouw - Blok H | 133144,64 | 394745,77 | 4,50 | 46,8 | 46,8 | 46,8 |
| H094-3_A | Nieuwbouw - Blok H | 133147,25 | 394737,73 | 1,50 | 45,7 | 45,7 | 45,7 |
| H094-3_B | Nieuwbouw - Blok H | 133147,25 | 394737,73 | 4,50 | 48,1 | 48,1 | 48,1 |
| H094-3_C | Nieuwbouw - Blok H | 133147,25 | 394737,73 | 7,50 | 47,7 | 47,7 | 47,7 |
| H094-4_A | Nieuwbouw - Blok H | 133141,31 | 394737,64 | 1,50 | 45,3 | 45,3 | 45,3 |
| H094-4_B | Nieuwbouw - Blok H | 133141,31 | 394737,64 | 4,50 | 47,6 | 47,6 | 47,6 |
| H094-4_C | Nieuwbouw - Blok H | 133141,31 | 394737,64 | 7,50 | 51,3 | 51,3 | 51,3 |
| H094-5_A | Nieuwbouw - Blok H | 133144,42 | 394743,10 | 7,50 | 48,2 | 48,2 | 48,2 |
| H095-1_A | Nieuwbouw - Blok H | 133134,78 | 394734,14 | 1,50 | 46,6 | 46,6 | 46,6 |
| H095-1_B | Nieuwbouw - Blok H | 133134,78 | 394734,14 | 4,50 | 46,6 | 46,6 | 46,6 |
| H095-1_C | Nieuwbouw - Blok H | 133134,78 | 394734,14 | 7,50 | 47,2 | 47,2 | 47,2 |
| H095-2_A | Nieuwbouw - Blok H | 133135,05 | 394745,66 | 1,50 | 55,4 | 55,4 | 55,4 |
| H095-2_B | Nieuwbouw - Blok H | 133135,05 | 394745,66 | 4,50 | 46,0 | 46,0 | 46,0 |
| H095-3_A | Nieuwbouw - Blok H | 133137,67 | 394737,52 | 1,50 | 45,9 | 45,9 | 45,9 |
| H095-3_B | Nieuwbouw - Blok H | 133137,67 | 394737,52 | 4,50 | 47,1 | 47,1 | 47,1 |
| H095-3_C | Nieuwbouw - Blok H | 133137,67 | 394737,52 | 7,50 | 47,0 | 47,0 | 47,0 |
| H095-4_A | Nieuwbouw - Blok H | 133131,79 | 394737,70 | 1,50 | 46,0 | 46,0 | 46,0 |
| H095-4_B | Nieuwbouw - Blok H | 133131,79 | 394737,70 | 4,50 | 48,9 | 48,9 | 48,9 |
| H095-4_C | Nieuwbouw - Blok H | 133131,79 | 394737,70 | 7,50 | 51,1 | 51,1 | 51,1 |
| H095-5_A | Nieuwbouw - Blok H | 133134,68 | 394742,97 | 7,50 | 47,4 | 47,4 | 47,4 |
| H096-1_A | Nieuwbouw - Blok H | 133125,03 | 394734,12 | 1,50 | 46,1 | 46,1 | 46,1 |
| H096-1_B | Nieuwbouw - Blok H | 133125,03 | 394734,12 | 4,50 | 46,1 | 46,1 | 46,1 |
| H096-1_C | Nieuwbouw - Blok H | 133125,03 | 394734,12 | 7,50 | 46,8 | 46,8 | 46,8 |
| H096-2_A | Nieuwbouw - Blok H | 133124,83 | 394745,54 | 1,50 | 50,3 | 50,3 | 50,3 |
| H096-2_B | Nieuwbouw - Blok H | 133124,83 | 394745,54 | 4,50 | 55,7 | 55,7 | 55,7 |
| H096-3_A | Nieuwbouw - Blok H | 133128,18 | 394737,36 | 1,50 | 46,2 | 46,2 | 46,2 |
| H096-3_B | Nieuwbouw - Blok H | 133128,18 | 394737,36 | 4,50 | 46,6 | 46,6 | 46,6 |
| H096-3_C | Nieuwbouw - Blok H | 133128,18 | 394737,36 | 7,50 | 46,1 | 46,1 | 46,1 |
| H096-4_A | Nieuwbouw - Blok H | 133122,13 | 394737,69 | 1,50 | 43,6 | 43,6 | 43,6 |
| H096-4_B | Nieuwbouw - Blok H | 133122,13 | 394737,69 | 4,50 | 44,4 | 44,4 | 44,4 |
| H096-4_C | Nieuwbouw - Blok H | 133122,13 | 394737,69 | 7,50 | 46,2 | 46,2 | 46,2 |
| H096-5_A | Nieuwbouw - Blok H | 133124,88 | 394742,96 | 7,50 | 45,7 | 45,7 | 45,7 |
| H097-1_A | Nieuwbouw - Blok H | 133122,67 | 394760,43 | 1,50 | 43,2 | 43,2 | 43,2 |
| H097-1_B | Nieuwbouw - Blok H | 133122,67 | 394760,43 | 4,50 | 44,0 | 44,0 | 44,0 |
| H097-1_C | Nieuwbouw - Blok H | 133122,67 | 394760,43 | 7,50 | 45,8 | 45,8 | 45,8 |
| H097-2_A | Nieuwbouw - Blok H | 133132,63 | 394760,32 | 1,50 | 49,1 | 49,1 | 49,1 |
| H097-2_B | Nieuwbouw - Blok H | 133132,63 | 394760,32 | 4,50 | 56,8 | 56,8 | 56,8 |
| H097-2_C | Nieuwbouw - Blok H | 133132,63 | 394760,32 | 7,50 | 43,9 | 43,9 | 43,9 |
| H097-3_A | Nieuwbouw - Blok H | 133127,55 | 394757,97 | 1,50 | 45,1 | 45,1 | 45,1 |

Alle getoonde dB-waarden zijn A-gewogen

Rapport: Resultatentabel
Model: WII - kazerne IBS LAmax ontwerpwijziging
LAmax totaalresultaten voor toetspunten
Groep: noord

| Naam Toetspunt | Omschrijving | X | Y | Hoogte | Dag | Avond | Nacht |
|---|---|---|---|---|---|---|---|
| H097-3_B | Nieuwbouw - Blok H | 133127,55 | 394757,97 | 4,50 | 45,3 | 45,3 | 45,3 |
| H097-3_C | Nieuwbouw - Blok H | 133127,55 | 394757,97 | 7,50 | 46,3 | 46,3 | 46,3 |
| H098-1_A | Nieuwbouw - Blok H | 133122,61 | 394765,92 | 1,50 | 44,4 | 44,4 | 44,4 |
| H098-1_B | Nieuwbouw - Blok H | 133122,61 | 394765,92 | 4,50 | 44,6 | 44,6 | 44,6 |
| H098-1_C | Nieuwbouw - Blok H | 133122,61 | 394765,92 | 7,50 | 45,3 | 45,3 | 45,3 |
| H098-2_A | Nieuwbouw - Blok H | 133132,56 | 394765,92 | 1,50 | 55,5 | 55,5 | 55,5 |
| H098-2_B | Nieuwbouw - Blok H | 133132,56 | 394765,92 | 4,50 | 38,1 | 38,1 | 38,1 |
| H098-2_C | Nieuwbouw - Blok H | 133132,56 | 394765,92 | 7,50 | 40,4 | 40,4 | 40,4 |
| H099-1_A | Nieuwbouw - Blok H | 133122,53 | 394771,75 | 1,50 | 51,6 | 51,6 | 51,6 |
| H099-1_B | Nieuwbouw - Blok H | 133122,53 | 394771,75 | 4,50 | 55,0 | 55,0 | 55,0 |
| H099-1_C | Nieuwbouw - Blok H | 133122,53 | 394771,75 | 7,50 | 54,9 | 54,9 | 54,9 |
| H099-2_A | Nieuwbouw - Blok H | 133132,49 | 394771,78 | 1,50 | 51,6 | 51,6 | 51,6 |
| H099-2_B | Nieuwbouw - Blok H | 133132,49 | 394771,78 | 4,50 | 58,5 | 58,5 | 58,5 |
| H099-2_C | Nieuwbouw - Blok H | 133132,49 | 394771,78 | 7,50 | 41,1 | 41,1 | 41,1 |
| H100-1_A | Nieuwbouw - Blok H | 133122,47 | 394776,74 | 1,50 | 52,4 | 52,4 | 52,4 |
| H100-1_B | Nieuwbouw - Blok H | 133122,47 | 394776,74 | 4,50 | 55,4 | 55,4 | 55,4 |
| H100-1_C | Nieuwbouw - Blok H | 133122,47 | 394776,74 | 7,50 | 55,2 | 55,2 | 55,2 |
| H100-2_A | Nieuwbouw - Blok H | 133132,43 | 394776,73 | 1,50 | 54,2 | 54,2 | 54,2 |
| H100-2_B | Nieuwbouw - Blok H | 133132,43 | 394776,73 | 4,50 | 56,5 | 56,5 | 56,5 |
| H100-2_C | Nieuwbouw - Blok H | 133132,43 | 394776,73 | 7,50 | 42,9 | 42,9 | 42,9 |
| H101-1_A | Nieuwbouw - Blok H | 133121,10 | 394782,20 | 1,50 | 52,6 | 52,6 | 52,6 |
| H101-1_B | Nieuwbouw - Blok H | 133121,10 | 394782,20 | 4,50 | 55,7 | 55,7 | 55,7 |
| H101-1_C | Nieuwbouw - Blok H | 133121,10 | 394782,20 | 7,50 | 55,6 | 55,6 | 55,6 |
| H101-2_A | Nieuwbouw - Blok H | 133130,87 | 394782,59 | 1,50 | 39,1 | 39,1 | 39,1 |
| H101-2_B | Nieuwbouw - Blok H | 133130,87 | 394782,59 | 4,50 | 39,5 | 39,5 | 39,5 |
| H101-2_C | Nieuwbouw - Blok H | 133130,87 | 394782,59 | 7,50 | 41,6 | 41,6 | 41,6 |
| H102-1_A | Nieuwbouw - Blok H | 133121,04 | 394787,58 | 1,50 | 53,1 | 53,1 | 53,1 |
| H102-1_B | Nieuwbouw - Blok H | 133121,04 | 394787,58 | 4,50 | 58,2 | 58,2 | 58,2 |
| H102-1_C | Nieuwbouw - Blok H | 133121,04 | 394787,58 | 7,50 | 58,0 | 58,0 | 58,0 |
| H102-2_A | Nieuwbouw - Blok H | 133130,82 | 394787,57 | 1,50 | 38,2 | 38,2 | 38,2 |
| H102-2_B | Nieuwbouw - Blok H | 133130,82 | 394787,57 | 4,50 | 38,7 | 38,7 | 38,7 |
| H102-2_C | Nieuwbouw - Blok H | 133130,82 | 394787,57 | 7,50 | 41,3 | 41,3 | 41,3 |
| H103-1_A | Nieuwbouw - Blok H | 133120,98 | 394793,36 | 1,50 | 52,9 | 52,9 | 52,9 |
| H103-1_B | Nieuwbouw - Blok H | 133120,98 | 394793,36 | 4,50 | 58,4 | 58,4 | 58,4 |
| H103-1_C | Nieuwbouw - Blok H | 133120,98 | 394793,36 | 7,50 | 58,3 | 58,3 | 58,3 |
| H103-2_A | Nieuwbouw - Blok H | 133130,76 | 394793,27 | 1,50 | 53,5 | 53,5 | 53,5 |
| H103-2_B | Nieuwbouw - Blok H | 133130,76 | 394793,27 | 4,50 | 54,5 | 54,5 | 54,5 |
| H103-2_C | Nieuwbouw - Blok H | 133130,76 | 394793,27 | 7,50 | 41,6 | 41,6 | 41,6 |
| H104-1_A | Nieuwbouw - Blok H | 133120,92 | 394799,63 | 1,50 | 53,6 | 53,6 | 53,6 |
| H104-1_B | Nieuwbouw - Blok H | 133120,92 | 394799,63 | 4,50 | 58,9 | 58,9 | 58,9 |
| H104-1_C | Nieuwbouw - Blok H | 133120,92 | 394799,63 | 7,50 | 58,6 | 58,6 | 58,6 |
| H104-2_A | Nieuwbouw - Blok H | 133130,70 | 394799,13 | 1,50 | 54,4 | 54,4 | 54,4 |
| H104-2_B | Nieuwbouw - Blok H | 133130,70 | 394799,13 | 4,50 | 55,9 | 55,9 | 55,9 |
| H104-2_C | Nieuwbouw - Blok H | 133130,70 | 394799,13 | 7,50 | 42,2 | 42,2 | 42,2 |
| H105-1_A | Nieuwbouw - Blok H | 133120,87 | 394804,68 | 1,50 | 52,3 | 52,3 | 52,3 |
| H105-1_B | Nieuwbouw - Blok H | 133120,87 | 394804,68 | 4,50 | 58,7 | 58,7 | 58,7 |
| H105-1_C | Nieuwbouw - Blok H | 133120,87 | 394804,68 | 7,50 | 57,8 | 57,8 | 57,8 |
| H105-2_A | Nieuwbouw - Blok H | 133130,64 | 394804,75 | 1,50 | 54,2 | 54,2 | 54,2 |
| H105-2_B | Nieuwbouw - Blok H | 133130,64 | 394804,75 | 4,50 | 40,3 | 40,3 | 40,3 |
| H105-2_C | Nieuwbouw - Blok H | 133130,64 | 394804,75 | 7,50 | 42,8 | 42,8 | 42,8 |
| H105-3_A | Nieuwbouw - Blok H | 133122,58 | 394808,26 | 1,50 | 51,6 | 51,6 | 51,6 |
| H105-3_B | Nieuwbouw - Blok H | 133122,58 | 394808,26 | 4,50 | 56,6 | 56,6 | 56,6 |
| H105-3_C | Nieuwbouw - Blok H | 133122,58 | 394808,26 | 7,50 | 61,0 | 61,0 | 61,0 |
| H106-1_A | Nieuwbouw - Blok H | 133124,29 | 394811,14 | 1,50 | 52,9 | 52,9 | 52,9 |
| H106-1_B | Nieuwbouw - Blok H | 133124,29 | 394811,14 | 4,50 | 54,1 | 54,1 | 54,1 |
| H106-1_C | Nieuwbouw - Blok H | 133124,29 | 394811,14 | 7,50 | 58,9 | 58,9 | 58,9 |
| H106-2_A | Nieuwbouw - Blok H | 133134,37 | 394811,63 | 1,50 | 54,3 | 54,3 | 54,3 |
| H106-2_B | Nieuwbouw - Blok H | 133134,37 | 394811,63 | 4,50 | 41,9 | 41,9 | 41,9 |
| H106-2_C | Nieuwbouw - Blok H | 133134,37 | 394811,63 | 7,50 | 44,2 | 44,2 | 44,2 |
| H106-3_A | Nieuwbouw - Blok H | 133132,43 | 394808,10 | 1,50 | 40,5 | 40,5 | 40,5 |

Alle getoonde dB-waarden zijn A-gewogen

Rapport: Resultatentabel
Model: WII - kazerne IBS LAmax ontwerpwijziging
LAmax totaalresultaten voor toetspunten
Groep: noord

| Naam Toetspunt | Omschrijving | X | Y | Hoogte | Dag | Avond | Nacht |
|---|---|---|---|---|---|---|---|
| H106-3_B | Nieuwbouw - Blok H | 133132,43 | 394808,10 | 4,50 | 41,0 | 41,0 | 41,0 |
| H106-3_C | Nieuwbouw - Blok H | 133132,43 | 394808,10 | 7,50 | 43,6 | 43,6 | 43,6 |
| H107-1_A | Nieuwbouw - Blok H | 133124,32 | 394816,52 | 1,50 | 52,2 | 52,2 | 52,2 |
| H107-1_B | Nieuwbouw - Blok H | 133124,32 | 394816,52 | 4,50 | 52,8 | 52,8 | 52,8 |
| H107-1_C | Nieuwbouw - Blok H | 133124,32 | 394816,52 | 7,50 | 59,8 | 59,8 | 59,8 |
| H107-2_A | Nieuwbouw - Blok H | 133134,31 | 394816,69 | 1,50 | 50,8 | 50,8 | 50,8 |
| H107-2_B | Nieuwbouw - Blok H | 133134,31 | 394816,69 | 4,50 | 51,4 | 51,4 | 51,4 |
| H107-2_C | Nieuwbouw - Blok H | 133134,31 | 394816,69 | 7,50 | 45,3 | 45,3 | 45,3 |
| H108-1_A | Nieuwbouw - Blok H | 133124,34 | 394821,95 | 1,50 | 54,1 | 54,1 | 54,1 |
| H108-1_B | Nieuwbouw - Blok H | 133124,34 | 394821,95 | 4,50 | 54,4 | 54,4 | 54,4 |
| H108-1_C | Nieuwbouw - Blok H | 133124,34 | 394821,95 | 7,50 | 60,8 | 60,8 | 60,8 |
| H108-2_A | Nieuwbouw - Blok H | 133134,25 | 394822,02 | 1,50 | 54,5 | 54,5 | 54,5 |
| H108-2_B | Nieuwbouw - Blok H | 133134,25 | 394822,02 | 4,50 | 51,7 | 51,7 | 51,7 |
| H108-2_C | Nieuwbouw - Blok H | 133134,25 | 394822,02 | 7,50 | 47,8 | 47,8 | 47,8 |
| H109-1_A | Nieuwbouw - Blok H | 133124,32 | 394828,42 | 1,50 | 53,3 | 53,3 | 53,3 |
| H109-1_B | Nieuwbouw - Blok H | 133124,32 | 394828,42 | 4,50 | 53,3 | 53,3 | 53,3 |
| H109-2_A | Nieuwbouw - Blok H | 133146,24 | 394828,16 | 1,50 | 55,5 | 55,5 | 55,5 |
| H109-3_A | Nieuwbouw - Blok H | 133127,33 | 394832,19 | 1,50 | 54,7 | 54,7 | 54,7 |
| H109-3_B | Nieuwbouw - Blok H | 133127,33 | 394832,19 | 4,50 | 55,0 | 55,0 | 55,0 |
| H109-4_A | Nieuwbouw - Blok H | 133138,52 | 394824,63 | 1,50 | 49,7 | 49,7 | 49,7 |
| H109-5_A | Nieuwbouw - Blok H | 133138,66 | 394832,00 | 1,50 | 54,2 | 54,2 | 54,2 |
| H109-6_A | Nieuwbouw - Blok H | 133130,00 | 394827,13 | 4,50 | 55,9 | 55,9 | 55,9 |
| H109-7_A | Nieuwbouw - Blok H | 133127,12 | 394824,79 | 7,50 | 56,0 | 56,0 | 56,0 |
| I166-1_A | Nieuwbouw - Blok I | 133222,77 | 394821,73 | 1,50 | 55,1 | 55,1 | 55,1 |
| I166-1_B | Nieuwbouw - Blok I | 133222,77 | 394821,73 | 4,50 | 56,7 | 56,7 | 56,7 |
| I166-1_C | Nieuwbouw - Blok I | 133222,77 | 394821,73 | 7,50 | 59,5 | 59,5 | 59,5 |
| I166-2_A | Nieuwbouw - Blok I | 133232,92 | 394822,39 | 1,50 | 56,0 | 56,0 | 56,0 |
| I166-2_B | Nieuwbouw - Blok I | 133232,92 | 394822,39 | 4,50 | 61,1 | 61,1 | 61,1 |
| I166-2_C | Nieuwbouw - Blok I | 133232,92 | 394822,39 | 7,50 | 47,2 | 47,2 | 47,2 |
| I166-3_A | Nieuwbouw - Blok I | 133227,52 | 394825,95 | 1,50 | 56,4 | 56,4 | 56,4 |
| I166-3_B | Nieuwbouw - Blok I | 133227,52 | 394825,95 | 4,50 | 57,9 | 57,9 | 57,9 |
| I166-3_C | Nieuwbouw - Blok I | 133227,52 | 394825,95 | 7,50 | 59,8 | 59,8 | 59,8 |
| I167-1_A | Nieuwbouw - Blok I | 133222,83 | 394816,81 | 1,50 | 55,0 | 55,0 | 55,0 |
| I167-1_B | Nieuwbouw - Blok I | 133222,83 | 394816,81 | 4,50 | 56,6 | 56,6 | 56,6 |
| I167-1_C | Nieuwbouw - Blok I | 133222,83 | 394816,81 | 7,50 | 59,5 | 59,5 | 59,5 |
| I167-2_A | Nieuwbouw - Blok I | 133232,99 | 394817,01 | 1,50 | 52,7 | 52,7 | 52,7 |
| I167-2_B | Nieuwbouw - Blok I | 133232,99 | 394817,01 | 4,50 | 54,8 | 54,8 | 54,8 |
| I167-2_C | Nieuwbouw - Blok I | 133232,99 | 394817,01 | 7,50 | 47,2 | 47,2 | 47,2 |
| I168-1_A | Nieuwbouw - Blok I | 133222,90 | 394811,42 | 1,50 | 55,9 | 55,9 | 55,9 |
| I168-1_B | Nieuwbouw - Blok I | 133222,90 | 394811,42 | 4,50 | 59,7 | 59,7 | 59,7 |
| I168-1_C | Nieuwbouw - Blok I | 133222,90 | 394811,42 | 7,50 | 59,5 | 59,5 | 59,5 |
| I168-2_A | Nieuwbouw - Blok I | 133233,07 | 394810,84 | 1,50 | 47,6 | 47,6 | 47,6 |
| I168-2_B | Nieuwbouw - Blok I | 133233,07 | 394810,84 | 4,50 | 47,4 | 47,4 | 47,4 |
| I168-2_C | Nieuwbouw - Blok I | 133233,07 | 394810,84 | 7,50 | 47,2 | 47,2 | 47,2 |
| I169-1_A | Nieuwbouw - Blok I | 133222,97 | 394805,81 | 1,50 | 56,2 | 56,2 | 56,2 |
| I169-1_B | Nieuwbouw - Blok I | 133222,97 | 394805,81 | 4,50 | 60,0 | 60,0 | 60,0 |
| I169-1_C | Nieuwbouw - Blok I | 133222,97 | 394805,81 | 7,50 | 59,5 | 59,5 | 59,5 |
| I169-2_A | Nieuwbouw - Blok I | 133233,14 | 394805,34 | 1,50 | 47,6 | 47,6 | 47,6 |
| I169-2_B | Nieuwbouw - Blok I | 133233,14 | 394805,34 | 4,50 | 47,3 | 47,3 | 47,3 |
| I169-2_C | Nieuwbouw - Blok I | 133233,14 | 394805,34 | 7,50 | 47,1 | 47,1 | 47,1 |
| I170-1_A | Nieuwbouw - Blok I | 133223,04 | 394800,32 | 1,50 | 53,8 | 53,8 | 53,8 |
| I170-1_B | Nieuwbouw - Blok I | 133223,04 | 394800,32 | 4,50 | 55,4 | 55,4 | 55,4 |
| I170-1_C | Nieuwbouw - Blok I | 133223,04 | 394800,32 | 7,50 | 59,6 | 59,6 | 59,6 |
| I170-2_A | Nieuwbouw - Blok I | 133233,20 | 394800,08 | 1,50 | 47,5 | 47,5 | 47,5 |
| I170-2_B | Nieuwbouw - Blok I | 133233,20 | 394800,08 | 4,50 | 47,3 | 47,3 | 47,3 |
| I170-2_C | Nieuwbouw - Blok I | 133233,20 | 394800,08 | 7,50 | 47,1 | 47,1 | 47,1 |
| I171-1_A | Nieuwbouw - Blok I | 133223,11 | 394794,59 | 1,50 | 53,5 | 53,5 | 53,5 |
| I171-1_B | Nieuwbouw - Blok I | 133223,11 | 394794,59 | 4,50 | 55,2 | 55,2 | 55,2 |
| I171-1_C | Nieuwbouw - Blok I | 133223,11 | 394794,59 | 7,50 | 57,8 | 57,8 | 57,8 |
| I171-2_A | Nieuwbouw - Blok I | 133233,27 | 394794,47 | 1,50 | 53,2 | 53,2 | 53,2 |

Alle getoonde dB-waarden zijn A-gewogen

Rapport: Resultatentabel
Model: WII - kazerne IBS LAmax ontwerpwijziging
LAmax totaalresultaten voor toetspunten
Groep: noord

| Naam Toetspunt | Omschrijving | X | Y | Hoogte | Dag | Avond | Nacht |
|---|---|---|---|---|---|---|---|
| I171-2_B | Nieuwbouw - Blok I | 133233,27 | 394794,47 | 4,50 | 59,5 | 59,5 | 59,5 |
| I171-2_C | Nieuwbouw - Blok I | 133233,27 | 394794,47 | 7,50 | 47,0 | 47,0 | 47,0 |
| I172-1_A | Nieuwbouw - Blok I | 133223,17 | 394789,88 | 1,50 | 57,6 | 57,6 | 57,6 |
| I172-1_B | Nieuwbouw - Blok I | 133223,17 | 394789,88 | 4,50 | 58,0 | 58,0 | 58,0 |
| I172-1_C | Nieuwbouw - Blok I | 133223,17 | 394789,88 | 7,50 | 56,1 | 56,1 | 56,1 |
| I172-2_A | Nieuwbouw - Blok I | 133233,34 | 394789,31 | 1,50 | 43,4 | 43,4 | 43,4 |
| I172-2_B | Nieuwbouw - Blok I | 133233,34 | 394789,31 | 4,50 | 43,7 | 43,7 | 43,7 |
| I172-2_C | Nieuwbouw - Blok I | 133233,34 | 394789,31 | 7,50 | 45,6 | 45,6 | 45,6 |
| I173-1_A | Nieuwbouw - Blok I | 133223,23 | 394784,95 | 1,50 | 54,6 | 54,6 | 54,6 |
| I173-1_B | Nieuwbouw - Blok I | 133223,23 | 394784,95 | 4,50 | 55,3 | 55,3 | 55,3 |
| I173-1_C | Nieuwbouw - Blok I | 133223,23 | 394784,95 | 7,50 | 54,9 | 54,9 | 54,9 |
| I173-2_A | Nieuwbouw - Blok I | 133233,40 | 394784,27 | 1,50 | 43,7 | 43,7 | 43,7 |
| I173-2_B | Nieuwbouw - Blok I | 133233,40 | 394784,27 | 4,50 | 44,0 | 44,0 | 44,0 |
| I173-2_C | Nieuwbouw - Blok I | 133233,40 | 394784,27 | 7,50 | 45,8 | 45,8 | 45,8 |
| I173-3_A | Nieuwbouw - Blok I | 133228,75 | 394781,34 | 1,50 | 48,1 | 48,1 | 48,1 |
| I173-3_B | Nieuwbouw - Blok I | 133228,75 | 394781,34 | 4,50 | 48,1 | 48,1 | 48,1 |
| I173-3_C | Nieuwbouw - Blok I | 133228,75 | 394781,34 | 7,50 | 48,9 | 48,9 | 48,9 |
| J001_A | Zorgwoning Kazerne - Blok J | 133042,85 | 395008,16 | 1,50 | 70,2 | 70,2 | 70,2 |
| J001_B | Zorgwoning Kazerne - Blok J | 133042,85 | 395008,16 | 5,50 | 72,3 | 72,3 | 72,3 |
| J002_A | Zorgwoning Kazerne - Blok J | 133052,10 | 395008,23 | 1,50 | 69,9 | 69,9 | 69,9 |
| J002_B | Zorgwoning Kazerne - Blok J | 133052,10 | 395008,23 | 5,50 | 72,0 | 72,0 | 72,0 |
| J003_A | Zorgwoning Kazerne - Blok J | 133060,36 | 395008,29 | 1,50 | 69,6 | 69,6 | 69,6 |
| J003_B | Zorgwoning Kazerne - Blok J | 133060,36 | 395008,29 | 5,50 | 71,7 | 71,7 | 71,7 |
| J004_A | Zorgwoning Kazerne - Blok J | 133072,82 | 395009,67 | 1,50 | 70,0 | 70,0 | 70,0 |
| J004_B | Zorgwoning Kazerne - Blok J | 133072,82 | 395009,67 | 5,50 | 71,4 | 71,4 | 71,4 |
| J005_A | Zorgwoning Kazerne - Blok J | 133084,79 | 395008,42 | 1,50 | 62,7 | 62,7 | 62,7 |
| J005_B | Zorgwoning Kazerne - Blok J | 133084,79 | 395008,42 | 5,50 | 52,1 | 52,1 | 52,1 |
| J006_A | Zorgwoning Kazerne - Blok J | 133092,33 | 395008,48 | 1,50 | 62,9 | 62,9 | 62,9 |
| J006_B | Zorgwoning Kazerne - Blok J | 133092,33 | 395008,48 | 5,50 | 53,5 | 53,5 | 53,5 |
| J007_A | Zorgwoning Kazerne - Blok J | 133103,71 | 395004,62 | 1,50 | 60,0 | 60,0 | 60,0 |
| J007_B | Zorgwoning Kazerne - Blok J | 133103,71 | 395004,62 | 5,50 | 51,4 | 51,4 | 51,4 |
| J008_A | Zorgwoning Kazerne - Blok J | 133110,27 | 394998,52 | 1,50 | 55,5 | 55,5 | 55,5 |
| J008_B | Zorgwoning Kazerne - Blok J | 133110,27 | 394998,52 | 5,50 | 56,3 | 56,3 | 56,3 |
| J009_A | Zorgwoning Kazerne - Blok J | 133110,40 | 394991,94 | 1,50 | 54,9 | 54,9 | 54,9 |
| J009_B | Zorgwoning Kazerne - Blok J | 133110,40 | 394991,94 | 5,50 | 55,9 | 55,9 | 55,9 |
| J010_A | Zorgwoning Kazerne - Blok J | 133110,53 | 394984,76 | 1,50 | 60,3 | 60,3 | 60,3 |
| J010_B | Zorgwoning Kazerne - Blok J | 133110,53 | 394984,76 | 5,50 | 50,7 | 50,7 | 50,7 |
| J011_A | Zorgwoning Kazerne - Blok J | 133109,94 | 394977,59 | 1,50 | 51,1 | 51,1 | 51,1 |
| J011_B | Zorgwoning Kazerne - Blok J | 133109,94 | 394977,59 | 5,50 | 50,7 | 50,7 | 50,7 |
| J012_A | Zorgwoning Kazerne - Blok J | 133112,20 | 394970,76 | 1,50 | 54,8 | 54,8 | 54,8 |
| J012_B | Zorgwoning Kazerne - Blok J | 133112,20 | 394970,76 | 5,50 | 55,5 | 55,5 | 55,5 |
| J013_A | Zorgwoning Kazerne - Blok J | 133105,73 | 394966,97 | 1,50 | 51,3 | 51,3 | 51,3 |
| J013_B | Zorgwoning Kazerne - Blok J | 133105,73 | 394966,97 | 5,50 | 51,0 | 51,0 | 51,0 |
| J014_A | Zorgwoning Kazerne - Blok J | 133099,64 | 394970,78 | 1,50 | 55,3 | 55,3 | 55,3 |
| J014_B | Zorgwoning Kazerne - Blok J | 133099,64 | 394970,78 | 5,50 | 58,3 | 58,3 | 58,3 |
| J015_A | Zorgwoning Kazerne - Blok J | 133101,81 | 394978,45 | 1,50 | 55,5 | 55,5 | 55,5 |
| J015_B | Zorgwoning Kazerne - Blok J | 133101,81 | 394978,45 | 5,50 | 58,4 | 58,4 | 58,4 |
| J016_A | Zorgwoning Kazerne - Blok J | 133099,41 | 394988,03 | 1,50 | 55,4 | 55,4 | 55,4 |
| J016_B | Zorgwoning Kazerne - Blok J | 133099,41 | 394988,03 | 5,50 | 58,3 | 58,3 | 58,3 |
| J017_A | Zorgwoning Kazerne - Blok J | 133088,61 | 394996,61 | 1,50 | 51,7 | 51,7 | 51,7 |
| J017_B | Zorgwoning Kazerne - Blok J | 133088,61 | 394996,61 | 5,50 | 51,5 | 51,5 | 51,5 |
| J018_A | Zorgwoning Kazerne - Blok J | 133055,56 | 394996,47 | 1,50 | 53,4 | 53,4 | 53,4 |
| J018_B | Zorgwoning Kazerne - Blok J | 133055,56 | 394996,47 | 5,50 | 52,5 | 52,5 | 52,5 |
| J019_A | Zorgwoning Kazerne - Blok J | 133042,84 | 394990,28 | 1,50 | 57,6 | 57,6 | 57,6 |
| J019_B | Zorgwoning Kazerne - Blok J | 133042,84 | 394990,28 | 5,50 | 59,7 | 59,7 | 59,7 |
| J020_A | Zorgwoning Kazerne - Blok J | 133042,92 | 394980,10 | 1,50 | 59,2 | 59,2 | 59,2 |
| J020_B | Zorgwoning Kazerne - Blok J | 133042,92 | 394980,10 | 5,50 | 60,8 | 60,8 | 60,8 |
| J021_A | Zorgwoning Kazerne - Blok J | 133042,98 | 394972,67 | 1,50 | 58,5 | 58,5 | 58,5 |
| J021_B | Zorgwoning Kazerne - Blok J | 133042,98 | 394972,67 | 5,50 | 61,1 | 61,1 | 61,1 |
| J022_A | Zorgwoning Kazerne - Blok J | 133044,02 | 394961,78 | 1,50 | 60,7 | 60,7 | 60,7 |

Alle getoonde dB-waarden zijn A-gewogen

Rapport: Resultatentabel
Model: WII - kazerne IBS LAmax ontwerpwijziging
LAmax totaalresultaten voor toetspunten
Groep: noord

| Naam Toetspunt | Omschrijving | X | Y | Hoogte | Dag | Avond | Nacht |
|---|---|---|---|---|---|---|---|
| J022_B | Zorgwoning Kazerne - Blok J | 133044,02 | 394961,78 | 5,50 | 61,2 | 61,2 | 61,2 |
| J023_A | Zorgwoning Kazerne - Blok J | 133039,15 | 394958,51 | 1,50 | 54,9 | 54,9 | 54,9 |
| J023_B | Zorgwoning Kazerne - Blok J | 133039,15 | 394958,51 | 5,50 | 53,6 | 53,6 | 53,6 |
| J024_A | Zorgwoning Kazerne - Blok J | 133033,38 | 394962,60 | 1,50 | 55,9 | 55,9 | 55,9 |
| J024_B | Zorgwoning Kazerne - Blok J | 133033,38 | 394962,60 | 5,50 | 57,4 | 57,4 | 57,4 |
| J025_A | Zorgwoning Kazerne - Blok J | 133034,52 | 394973,29 | 1,50 | 63,7 | 63,7 | 63,7 |
| J025_B | Zorgwoning Kazerne - Blok J | 133034,52 | 394973,29 | 5,50 | 63,9 | 63,9 | 63,9 |
| J026_A | Zorgwoning Kazerne - Blok J | 133034,43 | 394984,66 | 1,50 | 68,8 | 68,8 | 68,8 |
| J026_B | Zorgwoning Kazerne - Blok J | 133034,43 | 394984,66 | 5,50 | 69,3 | 69,3 | 69,3 |
| J027_A | Zorgwoning Kazerne - Blok J | 133033,24 | 394995,33 | 1,50 | 61,0 | 61,0 | 61,0 |
| J027_B | Zorgwoning Kazerne - Blok J | 133033,24 | 394995,33 | 5,50 | 61,7 | 61,7 | 61,7 |
| K001_A | Bestaande bouw herontwikkeling - Blok K | 133045,00 | 394950,73 | 1,50 | 62,0 | 62,0 | 62,0 |
| K001_B | Bestaande bouw herontwikkeling - Blok K | 133045,00 | 394950,73 | 4,50 | 59,7 | 59,7 | 59,7 |
| K001_C | Bestaande bouw herontwikkeling - Blok K | 133045,00 | 394950,73 | 8,40 | 69,9 | 69,9 | 69,9 |
| K002_A | Bestaande bouw herontwikkeling - Blok K | 133052,68 | 394950,76 | 1,50 | 62,1 | 62,1 | 62,1 |
| K002_B | Bestaande bouw herontwikkeling - Blok K | 133052,68 | 394950,76 | 4,50 | 63,6 | 63,6 | 63,6 |
| K002_C | Bestaande bouw herontwikkeling - Blok K | 133052,68 | 394950,76 | 8,40 | 71,2 | 71,2 | 71,2 |
| K003_A | Bestaande bouw herontwikkeling - Blok K | 133056,19 | 394947,41 | 1,50 | 61,5 | 61,5 | 61,5 |
| K003_B | Bestaande bouw herontwikkeling - Blok K | 133056,19 | 394947,41 | 4,50 | 62,5 | 62,5 | 62,5 |
| K003_C | Bestaande bouw herontwikkeling - Blok K | 133056,19 | 394947,41 | 8,40 | 54,1 | 54,1 | 54,1 |
| K004_A | Bestaande bouw herontwikkeling - Blok K | 133056,21 | 394942,57 | 1,50 | 61,6 | 61,6 | 61,6 |
| K004_B | Bestaande bouw herontwikkeling - Blok K | 133056,21 | 394942,57 | 4,50 | 63,3 | 63,3 | 63,3 |
| K004_C | Bestaande bouw herontwikkeling - Blok K | 133056,21 | 394942,57 | 8,40 | 69,5 | 69,5 | 69,5 |
| K005_A | Bestaande bouw herontwikkeling - Blok K | 133058,05 | 394931,64 | 1,50 | 60,1 | 60,1 | 60,1 |
| K005_B | Bestaande bouw herontwikkeling - Blok K | 133058,05 | 394931,64 | 4,50 | 60,2 | 60,2 | 60,2 |
| K005_C | Bestaande bouw herontwikkeling - Blok K | 133058,05 | 394931,64 | 8,40 | 61,6 | 61,6 | 61,6 |
| K006_A | Bestaande bouw herontwikkeling - Blok K | 133058,07 | 394924,05 | 1,50 | 57,8 | 57,8 | 57,8 |
| K006_B | Bestaande bouw herontwikkeling - Blok K | 133058,07 | 394924,05 | 4,50 | 57,8 | 57,8 | 57,8 |
| K006_C | Bestaande bouw herontwikkeling - Blok K | 133058,07 | 394924,05 | 8,40 | 59,9 | 59,9 | 59,9 |
| K007_A | Bestaande bouw herontwikkeling - Blok K | 133058,10 | 394916,89 | 1,50 | 57,4 | 57,4 | 57,4 |
| K007_B | Bestaande bouw herontwikkeling - Blok K | 133058,10 | 394916,89 | 4,50 | 57,0 | 57,0 | 57,0 |
| K007_C | Bestaande bouw herontwikkeling - Blok K | 133058,10 | 394916,89 | 8,40 | 59,5 | 59,5 | 59,5 |
| K014_A | Bestaande bouw herontwikkeling - Blok K | 133039,57 | 394916,84 | 1,50 | 61,1 | 61,1 | 61,1 |
| K014_B | Bestaande bouw herontwikkeling - Blok K | 133039,57 | 394916,84 | 4,50 | 60,8 | 60,8 | 60,8 |
| K014_C | Bestaande bouw herontwikkeling - Blok K | 133039,57 | 394916,84 | 8,40 | 69,6 | 69,6 | 69,6 |
| K015_A | Bestaande bouw herontwikkeling - Blok K | 133039,51 | 394924,28 | 1,50 | 58,7 | 58,7 | 58,7 |
| K015_B | Bestaande bouw herontwikkeling - Blok K | 133039,51 | 394924,28 | 4,50 | 59,5 | 59,5 | 59,5 |
| K015_C | Bestaande bouw herontwikkeling - Blok K | 133039,51 | 394924,28 | 8,40 | 68,1 | 68,1 | 68,1 |
| K016_A | Bestaande bouw herontwikkeling - Blok K | 133039,45 | 394930,62 | 1,50 | 63,0 | 63,0 | 63,0 |
| K016_B | Bestaande bouw herontwikkeling - Blok K | 133039,45 | 394930,62 | 4,50 | 64,0 | 64,0 | 64,0 |
| K016_C | Bestaande bouw herontwikkeling - Blok K | 133039,45 | 394930,62 | 8,40 | 67,8 | 67,8 | 67,8 |
| K017_A | Bestaande bouw herontwikkeling - Blok K | 133039,34 | 394942,55 | 1,50 | 58,3 | 58,3 | 58,3 |
| K017_B | Bestaande bouw herontwikkeling - Blok K | 133039,34 | 394942,55 | 4,50 | 59,2 | 59,2 | 59,2 |
| K017_C | Bestaande bouw herontwikkeling - Blok K | 133039,34 | 394942,55 | 8,40 | 68,2 | 68,2 | 68,2 |
| K018_A | Bestaande bouw herontwikkeling - Blok K | 133041,19 | 394947,24 | 1,50 | 60,3 | 60,3 | 60,3 |
| K018_B | Bestaande bouw herontwikkeling - Blok K | 133041,19 | 394947,24 | 4,50 | 61,0 | 61,0 | 61,0 |
| K018_C | Bestaande bouw herontwikkeling - Blok K | 133041,19 | 394947,24 | 8,40 | 68,8 | 68,8 | 68,8 |
| K019_A | Bestaande bouw herontwikkeling - Blok K | 133092,99 | 394951,21 | 1,50 | 64,2 | 64,2 | 64,2 |
| K019_B | Bestaande bouw herontwikkeling - Blok K | 133092,99 | 394951,21 | 4,50 | 65,4 | 65,4 | 65,4 |
| K019_C | Bestaande bouw herontwikkeling - Blok K | 133092,99 | 394951,21 | 8,40 | 70,8 | 70,8 | 70,8 |
| K020_A | Bestaande bouw herontwikkeling - Blok K | 133100,77 | 394951,27 | 1,50 | 63,9 | 63,9 | 63,9 |
| K020_B | Bestaande bouw herontwikkeling - Blok K | 133100,77 | 394951,27 | 4,50 | 66,4 | 66,4 | 66,4 |
| K020_C | Bestaande bouw herontwikkeling - Blok K | 133100,77 | 394951,27 | 8,40 | 70,7 | 70,7 | 70,7 |
| K021_A | Bestaande bouw herontwikkeling - Blok K | 133104,60 | 394948,10 | 1,50 | 61,0 | 61,0 | 61,0 |
| K021_B | Bestaande bouw herontwikkeling - Blok K | 133104,60 | 394948,10 | 4,50 | 64,3 | 64,3 | 64,3 |
| K021_C | Bestaande bouw herontwikkeling - Blok K | 133104,60 | 394948,10 | 8,40 | 52,7 | 52,7 | 52,7 |
| K022_A | Bestaande bouw herontwikkeling - Blok K | 133106,56 | 394943,47 | 1,50 | 57,5 | 57,5 | 57,5 |
| K022_B | Bestaande bouw herontwikkeling - Blok K | 133106,56 | 394943,47 | 4,50 | 58,6 | 58,6 | 58,6 |
| K022_C | Bestaande bouw herontwikkeling - Blok K | 133106,56 | 394943,47 | 8,40 | 51,8 | 51,8 | 51,8 |
| K023_A | Bestaande bouw herontwikkeling - Blok K | 133106,63 | 394931,40 | 1,50 | 55,1 | 55,1 | 55,1 |

Alle getoonde dB-waarden zijn A-gewogen

Rapport: Resultatentabel
Model: WII - kazerne IBS LAmax ontwerpwijziging
LAmax totaalresultaten voor toetspunten
Groep: noord

| Naam Toetspunt | Omschrijving | X | Y | Hoogte | Dag | Avond | Nacht |
|---|---|---|---|---|---|---|---|
| K023_B | Bestaande bouw herontwikkeling - Blok K | 133106,63 | 394931,40 | 4,50 | 58,1 | 58,1 | 58,1 |
| K023_C | Bestaande bouw herontwikkeling - Blok K | 133106,63 | 394931,40 | 8,40 | 51,1 | 51,1 | 51,1 |
| K024_A | Bestaande bouw herontwikkeling - Blok K | 133106,69 | 394924,45 | 1,50 | 54,4 | 54,4 | 54,4 |
| K024_B | Bestaande bouw herontwikkeling - Blok K | 133106,69 | 394924,45 | 4,50 | 54,8 | 54,8 | 54,8 |
| K024_C | Bestaande bouw herontwikkeling - Blok K | 133106,69 | 394924,45 | 8,40 | 51,1 | 51,1 | 51,1 |
| K025_A | Bestaande bouw herontwikkeling - Blok K | 133106,74 | 394918,15 | 1,50 | 58,8 | 58,8 | 58,8 |
| K025_B | Bestaande bouw herontwikkeling - Blok K | 133106,74 | 394918,15 | 4,50 | 56,7 | 56,7 | 56,7 |
| K025_C | Bestaande bouw herontwikkeling - Blok K | 133106,74 | 394918,15 | 8,40 | 51,0 | 51,0 | 51,0 |
| K032_A | Bestaande bouw herontwikkeling - Blok K | 133088,12 | 394917,35 | 1,50 | 53,6 | 53,6 | 53,6 |
| K032_B | Bestaande bouw herontwikkeling - Blok K | 133088,12 | 394917,35 | 4,50 | 54,4 | 54,4 | 54,4 |
| K032_C | Bestaande bouw herontwikkeling - Blok K | 133088,12 | 394917,35 | 8,40 | 57,5 | 57,5 | 57,5 |
| K033_A | Bestaande bouw herontwikkeling - Blok K | 133088,06 | 394924,55 | 1,50 | 55,4 | 55,4 | 55,4 |
| K033_B | Bestaande bouw herontwikkeling - Blok K | 133088,06 | 394924,55 | 4,50 | 56,1 | 56,1 | 56,1 |
| K033_C | Bestaande bouw herontwikkeling - Blok K | 133088,06 | 394924,55 | 8,40 | 57,7 | 57,7 | 57,7 |
| K034_A | Bestaande bouw herontwikkeling - Blok K | 133088,01 | 394931,65 | 1,50 | 55,8 | 55,8 | 55,8 |
| K034_B | Bestaande bouw herontwikkeling - Blok K | 133088,01 | 394931,65 | 4,50 | 56,5 | 56,5 | 56,5 |
| K034_C | Bestaande bouw herontwikkeling - Blok K | 133088,01 | 394931,65 | 8,40 | 58,2 | 58,2 | 58,2 |
| K035_A | Bestaande bouw herontwikkeling - Blok K | 133089,63 | 394943,73 | 1,50 | 59,9 | 59,9 | 59,9 |
| K035_B | Bestaande bouw herontwikkeling - Blok K | 133089,63 | 394943,73 | 4,50 | 62,0 | 62,0 | 62,0 |
| K035_C | Bestaande bouw herontwikkeling - Blok K | 133089,63 | 394943,73 | 8,40 | 70,9 | 70,9 | 70,9 |
| K036_A | Bestaande bouw herontwikkeling - Blok K | 133089,60 | 394947,97 | 1,50 | 59,6 | 59,6 | 59,6 |
| K036_B | Bestaande bouw herontwikkeling - Blok K | 133089,60 | 394947,97 | 4,50 | 61,9 | 61,9 | 61,9 |
| K036_C | Bestaande bouw herontwikkeling - Blok K | 133089,60 | 394947,97 | 8,40 | 70,9 | 70,9 | 70,9 |
| L001_A | Bestaande bouw herontw. BSO/school - Blok L | 133045,92 | 394894,36 | 1,50 | 64,0 | 64,0 | 64,0 |
| L001_B | Bestaande bouw herontw. BSO/school - Blok L | 133045,92 | 394894,36 | 4,50 | 65,0 | 65,0 | 65,0 |
| L001_C | Bestaande bouw herontw. BSO/school - Blok L | 133045,92 | 394894,36 | 7,50 | 67,6 | 67,6 | 67,6 |
| L002_A | Bestaande bouw herontw. BSO/school - Blok L | 133051,14 | 394887,24 | 1,50 | 52,0 | 52,0 | 52,0 |
| L002_B | Bestaande bouw herontw. BSO/school - Blok L | 133051,14 | 394887,24 | 4,50 | 51,7 | 51,7 | 51,7 |
| L002_C | Bestaande bouw herontw. BSO/school - Blok L | 133051,14 | 394887,24 | 7,50 | 54,6 | 54,6 | 54,6 |
| L003_A | Bestaande bouw herontw. BSO/school - Blok L | 133051,19 | 394877,28 | 1,50 | 57,7 | 57,7 | 57,7 |
| L003_B | Bestaande bouw herontw. BSO/school - Blok L | 133051,19 | 394877,28 | 4,50 | 58,1 | 58,1 | 58,1 |
| L003_C | Bestaande bouw herontw. BSO/school - Blok L | 133051,19 | 394877,28 | 7,50 | 59,6 | 59,6 | 59,6 |
| L004_A | Bestaande bouw herontw. BSO/school - Blok L | 133062,90 | 394875,28 | 1,50 | 59,7 | 59,7 | 59,7 |
| L004_B | Bestaande bouw herontw. BSO/school - Blok L | 133062,90 | 394875,28 | 4,50 | 62,1 | 62,1 | 62,1 |
| L004_C | Bestaande bouw herontw. BSO/school - Blok L | 133062,90 | 394875,28 | 7,50 | 64,8 | 64,8 | 64,8 |
| L005_A | Bestaande bouw herontw. BSO/school - Blok L | 133072,96 | 394869,15 | 1,50 | 60,0 | 60,0 | 60,0 |
| L005_B | Bestaande bouw herontw. BSO/school - Blok L | 133072,96 | 394869,15 | 4,50 | 63,8 | 63,8 | 63,8 |
| L005_C | Bestaande bouw herontw. BSO/school - Blok L | 133072,96 | 394869,15 | 7,50 | 69,1 | 69,1 | 69,1 |
| L006_A | Bestaande bouw herontw. BSO/school - Blok L | 133069,19 | 394857,85 | 1,50 | 56,4 | 56,4 | 56,4 |
| L006_B | Bestaande bouw herontw. BSO/school - Blok L | 133069,19 | 394857,85 | 4,50 | 58,4 | 58,4 | 58,4 |
| L006_C | Bestaande bouw herontw. BSO/school - Blok L | 133069,19 | 394857,85 | 7,50 | 66,5 | 66,5 | 66,5 |
| L007_A | Bestaande bouw herontw. BSO/school - Blok L | 133064,08 | 394851,78 | 1,50 | 52,4 | 52,4 | 52,4 |
| L007_B | Bestaande bouw herontw. BSO/school - Blok L | 133064,08 | 394851,78 | 4,50 | 52,3 | 52,3 | 52,3 |
| L007_C | Bestaande bouw herontw. BSO/school - Blok L | 133064,08 | 394851,78 | 7,50 | 57,1 | 57,1 | 57,1 |
| L008_A | Bestaande bouw herontw. BSO/school - Blok L | 133058,52 | 394857,45 | 1,50 | 55,8 | 55,8 | 55,8 |
| L008_B | Bestaande bouw herontw. BSO/school - Blok L | 133058,52 | 394857,45 | 4,50 | 56,0 | 56,0 | 56,0 |
| L008_C | Bestaande bouw herontw. BSO/school - Blok L | 133058,52 | 394857,45 | 7,50 | 56,0 | 56,0 | 56,0 |
| L009_A | Bestaande bouw herontw. BSO/school - Blok L | 133050,71 | 394862,47 | 1,50 | 52,1 | 52,1 | 52,1 |
| L009_B | Bestaande bouw herontw. BSO/school - Blok L | 133050,71 | 394862,47 | 4,50 | 50,2 | 50,2 | 50,2 |
| L009_C | Bestaande bouw herontw. BSO/school - Blok L | 133050,71 | 394862,47 | 7,50 | 52,9 | 52,9 | 52,9 |
| L010_A | Bestaande bouw herontw. BSO/school - Blok L | 133041,17 | 394868,17 | 1,50 | 52,7 | 52,7 | 52,7 |
| L010_B | Bestaande bouw herontw. BSO/school - Blok L | 133041,17 | 394868,17 | 4,50 | 53,5 | 53,5 | 53,5 |
| L010_C | Bestaande bouw herontw. BSO/school - Blok L | 133041,17 | 394868,17 | 7,50 | 56,3 | 56,3 | 56,3 |
| L011_A | Bestaande bouw herontw. BSO/school - Blok L | 133041,31 | 394876,88 | 1,50 | 53,4 | 53,4 | 53,4 |
| L011_B | Bestaande bouw herontw. BSO/school - Blok L | 133041,31 | 394876,88 | 4,50 | 57,0 | 57,0 | 57,0 |
| L011_C | Bestaande bouw herontw. BSO/school - Blok L | 133041,31 | 394876,88 | 7,50 | 66,1 | 66,1 | 66,1 |
| L012_A | Bestaande bouw herontw. BSO/school - Blok L | 133041,49 | 394887,30 | 1,50 | 62,4 | 62,4 | 62,4 |
| L012_B | Bestaande bouw herontw. BSO/school - Blok L | 133041,49 | 394887,30 | 4,50 | 63,3 | 63,3 | 63,3 |
| L012_C | Bestaande bouw herontw. BSO/school - Blok L | 133041,49 | 394887,30 | 7,50 | 69,7 | 69,7 | 69,7 |
| L015_A | Bestaande bouw herontw. BSO/school - Blok L | 133107,02 | 394880,44 | 1,50 | 57,0 | 57,0 | 57,0 |

Alle getoonde dB-waarden zijn A-gewogen

Rapport: Resultatentabel
Model: WII - kazerne IBS LAmax ontwerpwijziging
LAmax totaalresultaten voor toetspunten
Groep: noord

| Naam Toetspunt | Omschrijving | X | Y | Hoogte | Dag | Avond | Nacht |
|---|---|---|---|---|---|---|---|
| L015_B | Bestaande bouw herontw. BSO/school - Blok L | 133107,02 | 394880,44 | 4,50 | 57,6 | 57,6 | 57,6 |
| L015_C | Bestaande bouw herontw. BSO/school - Blok L | 133107,02 | 394880,44 | 8,40 | 50,9 | 50,9 | 50,9 |
| L016_A | Bestaande bouw herontw. BSO/school - Blok L | 133107,15 | 394865,59 | 1,50 | 54,2 | 54,2 | 54,2 |
| L016_B | Bestaande bouw herontw. BSO/school - Blok L | 133107,15 | 394865,59 | 4,50 | 54,4 | 54,4 | 54,4 |
| L016_C | Bestaande bouw herontw. BSO/school - Blok L | 133107,15 | 394865,59 | 8,40 | 50,5 | 50,5 | 50,5 |
| L017_A | Bestaande bouw herontw. BSO/school - Blok L | 133107,37 | 394853,50 | 1,50 | 54,1 | 54,1 | 54,1 |
| L017_B | Bestaande bouw herontw. BSO/school - Blok L | 133107,37 | 394853,50 | 4,50 | 54,1 | 54,1 | 54,1 |
| L017_C | Bestaande bouw herontw. BSO/school - Blok L | 133107,37 | 394853,50 | 8,40 | 50,5 | 50,5 | 50,5 |
| L018_A | Bestaande bouw herontw. BSO/school - Blok L | 133105,53 | 394846,16 | 1,50 | 52,8 | 52,8 | 52,8 |
| L018_B | Bestaande bouw herontw. BSO/school - Blok L | 133105,53 | 394846,16 | 4,50 | 52,9 | 52,9 | 52,9 |
| L018_C | Bestaande bouw herontw. BSO/school - Blok L | 133105,53 | 394846,16 | 8,40 | 45,9 | 45,9 | 45,9 |
| L019_A | Bestaande bouw herontw. BSO/school - Blok L | 133097,88 | 394841,95 | 1,50 | 54,4 | 54,4 | 54,4 |
| L019_B | Bestaande bouw herontw. BSO/school - Blok L | 133097,88 | 394841,95 | 4,50 | 54,9 | 54,9 | 54,9 |
| L019_C | Bestaande bouw herontw. BSO/school - Blok L | 133097,88 | 394841,95 | 8,40 | 48,8 | 48,8 | 48,8 |
| L020_A | Bestaande bouw herontw. BSO/school - Blok L | 133090,67 | 394848,23 | 1,50 | 54,9 | 54,9 | 54,9 |
| L020_B | Bestaande bouw herontw. BSO/school - Blok L | 133090,67 | 394848,23 | 4,50 | 52,0 | 52,0 | 52,0 |
| L020_C | Bestaande bouw herontw. BSO/school - Blok L | 133090,67 | 394848,23 | 8,40 | 63,7 | 63,7 | 63,7 |
| L021_A | Bestaande bouw herontw. BSO/school - Blok L | 133088,62 | 394864,34 | 1,50 | 54,8 | 54,8 | 54,8 |
| L021_B | Bestaande bouw herontw. BSO/school - Blok L | 133088,62 | 394864,34 | 4,50 | 56,0 | 56,0 | 56,0 |
| L021_C | Bestaande bouw herontw. BSO/school - Blok L | 133088,62 | 394864,34 | 8,40 | 67,3 | 67,3 | 67,3 |
| L022_A | Bestaande bouw herontw. BSO/school - Blok L | 133088,49 | 394879,58 | 1,50 | 62,4 | 62,4 | 62,4 |
| L022_B | Bestaande bouw herontw. BSO/school - Blok L | 133088,49 | 394879,58 | 4,50 | 63,7 | 63,7 | 63,7 |
| L022_C | Bestaande bouw herontw. BSO/school - Blok L | 133088,49 | 394879,58 | 8,40 | 70,5 | 70,5 | 70,5 |
| M001_A | Bestaande bouw herontwikkeling - Blok M | 133051,37 | 394832,81 | 1,50 | 53,4 | 53,4 | 53,4 |
| M001_B | Bestaande bouw herontwikkeling - Blok M | 133051,37 | 394832,81 | 4,50 | 55,9 | 55,9 | 55,9 |
| M002_A | Bestaande bouw herontwikkeling - Blok M | 133063,32 | 394832,89 | 1,50 | 54,4 | 54,4 | 54,4 |
| M002_B | Bestaande bouw herontwikkeling - Blok M | 133063,32 | 394832,89 | 4,50 | 56,0 | 56,0 | 56,0 |
| M003_A | Bestaande bouw herontwikkeling - Blok M | 133069,20 | 394828,31 | 1,50 | 43,7 | 43,7 | 43,7 |
| M003_B | Bestaande bouw herontwikkeling - Blok M | 133069,20 | 394828,31 | 4,50 | 45,1 | 45,1 | 45,1 |
| M004_A | Bestaande bouw herontwikkeling - Blok M | 133064,35 | 394823,69 | 1,50 | 51,5 | 51,5 | 51,5 |
| M004_B | Bestaande bouw herontwikkeling - Blok M | 133064,35 | 394823,69 | 4,50 | 44,0 | 44,0 | 44,0 |
| M005_A | Bestaande bouw herontwikkeling - Blok M | 133051,83 | 394823,60 | 1,50 | 44,9 | 44,9 | 44,9 |
| M005_B | Bestaande bouw herontwikkeling - Blok M | 133051,83 | 394823,60 | 4,50 | 45,7 | 45,7 | 45,7 |
| M006_A | Bestaande bouw herontwikkeling - Blok M | 133047,45 | 394828,33 | 1,50 | 46,2 | 46,2 | 46,2 |
| M006_B | Bestaande bouw herontwikkeling - Blok M | 133047,45 | 394828,33 | 4,50 | 47,7 | 47,7 | 47,7 |
| M007_A | Bestaande bouw herontwikkeling - Blok M | 133085,58 | 394833,18 | 1,50 | 55,2 | 55,2 | 55,2 |
| M007_B | Bestaande bouw herontwikkeling - Blok M | 133085,58 | 394833,18 | 4,50 | 53,0 | 53,0 | 53,0 |
| M008_A | Bestaande bouw herontwikkeling - Blok M | 133100,93 | 394832,21 | 1,50 | 57,8 | 57,8 | 57,8 |
| M008_B | Bestaande bouw herontwikkeling - Blok M | 133100,93 | 394832,21 | 4,50 | 58,2 | 58,2 | 58,2 |
| M009_A | Bestaande bouw herontwikkeling - Blok M | 133113,19 | 394826,98 | 1,50 | 45,2 | 45,2 | 45,2 |
| M009_B | Bestaande bouw herontwikkeling - Blok M | 133113,19 | 394826,98 | 4,50 | 46,8 | 46,8 | 46,8 |
| M010_A | Bestaande bouw herontwikkeling - Blok M | 133102,21 | 394821,39 | 1,50 | 42,8 | 42,8 | 42,8 |
| M010_B | Bestaande bouw herontwikkeling - Blok M | 133102,21 | 394821,39 | 4,50 | 44,9 | 44,9 | 44,9 |
| M011_A | Bestaande bouw herontwikkeling - Blok M | 133085,20 | 394820,20 | 1,50 | 46,5 | 46,5 | 46,5 |
| M011_B | Bestaande bouw herontwikkeling - Blok M | 133085,20 | 394820,20 | 4,50 | 47,2 | 47,2 | 47,2 |
| M012_A | Bestaande bouw herontwikkeling - Blok M | 133081,20 | 394826,32 | 1,50 | 55,3 | 55,3 | 55,3 |
| M012_B | Bestaande bouw herontwikkeling - Blok M | 133081,20 | 394826,32 | 4,50 | 53,4 | 53,4 | 53,4 |
| M013_A | Bestaande bouw herontwikkeling - Blok M | 133062,93 | 394809,92 | 1,50 | 53,2 | 53,2 | 53,2 |
| M013_B | Bestaande bouw herontwikkeling - Blok M | 133062,93 | 394809,92 | 4,50 | 55,1 | 55,1 | 55,1 |
| M014_A | Bestaande bouw herontwikkeling - Blok M | 133069,61 | 394804,56 | 1,50 | 40,8 | 40,8 | 40,8 |
| M014_B | Bestaande bouw herontwikkeling - Blok M | 133069,61 | 394804,56 | 4,50 | 42,5 | 42,5 | 42,5 |
| M015_A | Bestaande bouw herontwikkeling - Blok M | 133069,60 | 394792,47 | 1,50 | 55,0 | 55,0 | 55,0 |
| M015_B | Bestaande bouw herontwikkeling - Blok M | 133069,60 | 394792,47 | 4,50 | 59,1 | 59,1 | 59,1 |
| M016_A | Bestaande bouw herontwikkeling - Blok M | 133063,04 | 394786,71 | 1,50 | 45,4 | 45,4 | 45,4 |
| M016_B | Bestaande bouw herontwikkeling - Blok M | 133063,04 | 394786,71 | 4,50 | 46,6 | 46,6 | 46,6 |
| M017_A | Bestaande bouw herontwikkeling - Blok M | 133057,59 | 394791,80 | 1,50 | 51,7 | 51,7 | 51,7 |
| M017_B | Bestaande bouw herontwikkeling - Blok M | 133057,59 | 394791,80 | 4,50 | 53,8 | 53,8 | 53,8 |
| M018_A | Bestaande bouw herontwikkeling - Blok M | 133057,26 | 394804,32 | 1,50 | 54,6 | 54,6 | 54,6 |
| M018_B | Bestaande bouw herontwikkeling - Blok M | 133057,26 | 394804,32 | 4,50 | 54,3 | 54,3 | 54,3 |
| N001_A | Nieuwbouw gestapeld- Blok N | 133094,54 | 394778,24 | 1,50 | 53,9 | 53,9 | 53,9 |

Alle getoonde dB-waarden zijn A-gewogen

Rapport: Resultatentabel
Model: WII - kazerne IBS LAmax ontwerpwijziging
LAmax totaalresultaten voor toetspunten
Groep: noord

| Naam Toetspunt | Omschrijving | X | Y | Hoogte | Dag | Avond | Nacht |
|---|---|---|---|---|---|---|---|
| N001_B | Nieuwbouw gestapeld- Blok N | 133094,54 | 394778,24 | 4,50 | 59,2 | 59,2 | 59,2 |
| N001_C | Nieuwbouw gestapeld- Blok N | 133094,54 | 394778,24 | 7,50 | 57,3 | 57,3 | 57,3 |
| N001_D | Nieuwbouw gestapeld- Blok N | 133094,54 | 394778,24 | 10,50 | 57,8 | 57,8 | 57,8 |
| N002_A | Nieuwbouw gestapeld- Blok N | 133103,97 | 394778,24 | 1,50 | 53,2 | 53,2 | 53,2 |
| N002_B | Nieuwbouw gestapeld- Blok N | 133103,97 | 394778,24 | 4,50 | 57,1 | 57,1 | 57,1 |
| N002_C | Nieuwbouw gestapeld- Blok N | 133103,97 | 394778,24 | 7,50 | 57,9 | 57,9 | 57,9 |
| N002_D | Nieuwbouw gestapeld- Blok N | 133103,97 | 394778,24 | 10,50 | 55,1 | 55,1 | 55,1 |
| N003_A | Nieuwbouw gestapeld- Blok N | 133111,27 | 394772,20 | 1,50 | 38,6 | 38,6 | 38,6 |
| N003_B | Nieuwbouw gestapeld- Blok N | 133111,27 | 394772,20 | 4,50 | 38,7 | 38,7 | 38,7 |
| N003_C | Nieuwbouw gestapeld- Blok N | 133111,27 | 394772,20 | 7,50 | 39,0 | 39,0 | 39,0 |
| N003_D | Nieuwbouw gestapeld- Blok N | 133111,27 | 394772,20 | 10,50 | 41,2 | 41,2 | 41,2 |
| N004_A | Nieuwbouw gestapeld- Blok N | 133111,19 | 394752,48 | 1,50 | 43,8 | 43,8 | 43,8 |
| N004_B | Nieuwbouw gestapeld- Blok N | 133111,19 | 394752,48 | 4,50 | 44,5 | 44,5 | 44,5 |
| N004_C | Nieuwbouw gestapeld- Blok N | 133111,19 | 394752,48 | 7,50 | 40,7 | 40,7 | 40,7 |
| N004_D | Nieuwbouw gestapeld- Blok N | 133111,19 | 394752,48 | 10,50 | 43,4 | 43,4 | 43,4 |
| N005_A | Nieuwbouw gestapeld- Blok N | 133104,64 | 394748,09 | 1,50 | 40,9 | 40,9 | 40,9 |
| N005_B | Nieuwbouw gestapeld- Blok N | 133104,64 | 394748,09 | 4,50 | 41,0 | 41,0 | 41,0 |
| N005_C | Nieuwbouw gestapeld- Blok N | 133104,64 | 394748,09 | 7,50 | 41,4 | 41,4 | 41,4 |
| N005_D | Nieuwbouw gestapeld- Blok N | 133104,64 | 394748,09 | 10,50 | 43,7 | 43,7 | 43,7 |
| N006_A | Nieuwbouw gestapeld- Blok N | 133094,54 | 394747,98 | 1,50 | 43,3 | 43,3 | 43,3 |
| N006_B | Nieuwbouw gestapeld- Blok N | 133094,54 | 394747,98 | 4,50 | 43,2 | 43,2 | 43,2 |
| N006_C | Nieuwbouw gestapeld- Blok N | 133094,54 | 394747,98 | 7,50 | 43,4 | 43,4 | 43,4 |
| N006_D | Nieuwbouw gestapeld- Blok N | 133094,54 | 394747,98 | 10,50 | 44,9 | 44,9 | 44,9 |
| N007_A | Nieuwbouw gestapeld- Blok N | 133088,38 | 394753,66 | 1,50 | 49,9 | 49,9 | 49,9 |
| N007_B | Nieuwbouw gestapeld- Blok N | 133088,38 | 394753,66 | 4,50 | 50,1 | 50,1 | 50,1 |
| N007_C | Nieuwbouw gestapeld- Blok N | 133088,38 | 394753,66 | 7,50 | 51,8 | 51,8 | 51,8 |
| N007_D | Nieuwbouw gestapeld- Blok N | 133088,38 | 394753,66 | 10,50 | 56,3 | 56,3 | 56,3 |
| N008_A | Nieuwbouw gestapeld- Blok N | 133088,58 | 394767,05 | 1,50 | 54,2 | 54,2 | 54,2 |
| N008_B | Nieuwbouw gestapeld- Blok N | 133088,58 | 394767,05 | 4,50 | 56,8 | 56,8 | 56,8 |
| N008_C | Nieuwbouw gestapeld- Blok N | 133088,58 | 394767,05 | 7,50 | 58,3 | 58,3 | 58,3 |
| N008_D | Nieuwbouw gestapeld- Blok N | 133088,58 | 394767,05 | 10,50 | 58,3 | 58,3 | 58,3 |
| N009_A | Nieuwbouw gestapeld- Blok N | 133073,41 | 394757,11 | 1,50 | 58,4 | 58,4 | 58,4 |
| N009_A | Nieuwbouw gestapeld- Blok N | 133073,40 | 394760,23 | 1,50 | 54,5 | 54,5 | 54,5 |
| N009_B | Nieuwbouw gestapeld- Blok N | 133073,40 | 394760,23 | 4,50 | 57,2 | 57,2 | 57,2 |
| N009_C | Nieuwbouw gestapeld- Blok N | 133073,40 | 394760,23 | 7,50 | 57,8 | 57,8 | 57,8 |
| N010_A | Nieuwbouw gestapeld- Blok N | 133081,84 | 394753,22 | 1,50 | 50,9 | 50,9 | 50,9 |
| N010_B | Nieuwbouw gestapeld- Blok N | 133081,84 | 394753,22 | 4,50 | 51,3 | 51,3 | 51,3 |
| N010_C | Nieuwbouw gestapeld- Blok N | 133081,84 | 394753,22 | 7,50 | 53,0 | 53,0 | 53,0 |
| N010_D | Nieuwbouw gestapeld- Blok N | 133081,84 | 394753,22 | 10,50 | 53,4 | 53,4 | 53,4 |
| N011_A | Nieuwbouw gestapeld- Blok N | 133081,95 | 394742,46 | 1,50 | 39,3 | 39,3 | 39,3 |
| N011_B | Nieuwbouw gestapeld- Blok N | 133081,95 | 394742,46 | 4,50 | 39,7 | 39,7 | 39,7 |
| N011_C | Nieuwbouw gestapeld- Blok N | 133081,95 | 394742,46 | 7,50 | 39,8 | 39,8 | 39,8 |
| N011_D | Nieuwbouw gestapeld- Blok N | 133081,95 | 394742,46 | 10,50 | 42,4 | 42,4 | 42,4 |
| N012_A | Nieuwbouw gestapeld- Blok N | 133077,25 | 394737,36 | 1,50 | 38,9 | 38,9 | 38,9 |
| N012_B | Nieuwbouw gestapeld- Blok N | 133077,25 | 394737,36 | 4,50 | 39,0 | 39,0 | 39,0 |
| N012_C | Nieuwbouw gestapeld- Blok N | 133077,25 | 394737,36 | 7,50 | 39,4 | 39,4 | 39,4 |
| N012_D | Nieuwbouw gestapeld- Blok N | 133077,25 | 394737,36 | 10,50 | 42,1 | 42,1 | 42,1 |
| N013_A | Nieuwbouw gestapeld- Blok N | 133056,91 | 394737,57 | 1,50 | 42,0 | 42,0 | 42,0 |
| N013_B | Nieuwbouw gestapeld- Blok N | 133056,91 | 394737,57 | 4,50 | 42,0 | 42,0 | 42,0 |
| N013_C | Nieuwbouw gestapeld- Blok N | 133056,91 | 394737,57 | 7,50 | 42,1 | 42,1 | 42,1 |
| N013_D | Nieuwbouw gestapeld- Blok N | 133056,91 | 394737,57 | 10,50 | 43,8 | 43,8 | 43,8 |
| N014_A | Nieuwbouw gestapeld- Blok N | 133051,53 | 394741,08 | 1,50 | 51,4 | 51,4 | 51,4 |
| N014_B | Nieuwbouw gestapeld- Blok N | 133051,53 | 394741,08 | 4,50 | 52,2 | 52,2 | 52,2 |
| N014_C | Nieuwbouw gestapeld- Blok N | 133051,53 | 394741,08 | 7,50 | 53,3 | 53,3 | 53,3 |
| N015_A | Nieuwbouw gestapeld- Blok N | 133051,49 | 394750,03 | 1,50 | 45,5 | 45,5 | 45,5 |
| N015_B | Nieuwbouw gestapeld- Blok N | 133051,49 | 394750,03 | 4,50 | 46,6 | 46,6 | 46,6 |
| N015_C | Nieuwbouw gestapeld- Blok N | 133051,49 | 394750,03 | 7,50 | 50,1 | 50,1 | 50,1 |
| N015_D | Nieuwbouw gestapeld- Blok N | 133051,49 | 394750,03 | 10,50 | 56,0 | 56,0 | 56,0 |
| N016_A | Nieuwbouw gestapeld- Blok N | 133063,20 | 394757,12 | 1,50 | 56,6 | 56,6 | 56,6 |
| N016_A | Nieuwbouw gestapeld- Blok N | 133063,21 | 394760,14 | 1,50 | 53,6 | 53,6 | 53,6 |

Alle getoonde dB-waarden zijn A-gewogen

Rapport: Resultatentabel
Model: WII - kazerne IBS LAmax ontwerpwijziging
LAmax totaalresultaten voor toetspunten
Groep: noord

| Naam Toetspunt | Omschrijving | X | Y | Hoogte | Dag | Avond | Nacht |
|---|---|---|---|---|---|---|---|
| N016_B | Nieuwbouw gestapeld- Blok N | 133063,21 | 394760,14 | 4,50 | 57,2 | 57,2 | 57,2 |
| N016_C | Nieuwbouw gestapeld- Blok N | 133063,21 | 394760,14 | 7,50 | 57,8 | 57,8 | 57,8 |

Alle getoonde dB-waarden zijn A-gewogen

Rapport: Resultatentabel
Model: WII - kazerne IBS LAmax ontwerpwijziging
LAmax totaalresultaten voor toetspunten
Groep: oost

| Naam Toetspunt | Omschrijving | X | Y | Hoogte | Dag | Avond | Nacht |
|---|---|---|---|---|---|---|---|
| A001-1_A | Nieuwbouw - blok A | 132965,15 | 394999,52 | 1,50 | 66,2 | 66,2 | 66,2 |
| A001-1_B | Nieuwbouw - blok A | 132965,15 | 394999,52 | 4,50 | 67,7 | 67,7 | 67,7 |
| A001-1_C | Nieuwbouw - blok A | 132965,15 | 394999,52 | 7,50 | 69,4 | 69,4 | 69,4 |
| A001-2_A | Nieuwbouw - blok A | 132965,78 | 394988,46 | 1,50 | 81,5 | 81,5 | 81,5 |
| A001-3_A | Nieuwbouw - blok A | 132966,02 | 394991,79 | 4,50 | 82,2 | 82,2 | 82,2 |
| A001-3_B | Nieuwbouw - blok A | 132966,02 | 394991,79 | 7,50 | 83,5 | 83,5 | 83,5 |
| A001-4_A | Nieuwbouw - blok A | 132961,37 | 394994,78 | 1,50 | 80,8 | 80,8 | 80,8 |
| A001-5_A | Nieuwbouw - blok A | 132963,47 | 394996,09 | 4,50 | 81,8 | 81,8 | 81,8 |
| A001-5_B | Nieuwbouw - blok A | 132963,47 | 394996,09 | 7,50 | 83,2 | 83,2 | 83,2 |
| A002-1_A | Nieuwbouw - blok A | 132971,66 | 394999,53 | 1,50 | 64,4 | 64,4 | 64,4 |
| A002-1_B | Nieuwbouw - blok A | 132971,66 | 394999,53 | 4,50 | 64,6 | 64,6 | 64,6 |
| A002-1_C | Nieuwbouw - blok A | 132971,66 | 394999,53 | 7,50 | 66,7 | 66,7 | 66,7 |
| A002-2_A | Nieuwbouw - blok A | 132971,50 | 394988,49 | 1,50 | 81,5 | 81,5 | 81,5 |
| A002-3_A | Nieuwbouw - blok A | 132971,68 | 394991,82 | 4,50 | 81,9 | 81,9 | 81,9 |
| A002-3_B | Nieuwbouw - blok A | 132971,68 | 394991,82 | 7,50 | 83,2 | 83,2 | 83,2 |
| A003-1_A | Nieuwbouw - blok A | 132976,86 | 394999,59 | 1,50 | 62,2 | 62,2 | 62,2 |
| A003-1_B | Nieuwbouw - blok A | 132976,86 | 394999,59 | 4,50 | 62,9 | 62,9 | 62,9 |
| A003-1_C | Nieuwbouw - blok A | 132976,86 | 394999,59 | 7,50 | 64,8 | 64,8 | 64,8 |
| A003-2_A | Nieuwbouw - blok A | 132976,79 | 394988,52 | 1,50 | 77,5 | 77,5 | 77,5 |
| A003-3_A | Nieuwbouw - blok A | 132976,89 | 394991,85 | 4,50 | 81,7 | 81,7 | 81,7 |
| A003-3_B | Nieuwbouw - blok A | 132976,89 | 394991,85 | 7,50 | 82,8 | 82,8 | 82,8 |
| A004-1_A | Nieuwbouw - blok A | 132982,18 | 394999,62 | 1,50 | 63,5 | 63,5 | 63,5 |
| A004-1_B | Nieuwbouw - blok A | 132982,18 | 394999,62 | 4,50 | 63,4 | 63,4 | 63,4 |
| A004-1_C | Nieuwbouw - blok A | 132982,18 | 394999,62 | 7,50 | 64,4 | 64,4 | 64,4 |
| A004-2_A | Nieuwbouw - blok A | 132982,23 | 394988,54 | 1,50 | 75,6 | 75,6 | 75,6 |
| A004-3_A | Nieuwbouw - blok A | 132982,39 | 394991,89 | 4,50 | 76,8 | 76,8 | 76,8 |
| A004-3_B | Nieuwbouw - blok A | 132982,39 | 394991,89 | 7,50 | 77,6 | 77,6 | 77,6 |
| A005-1_A | Nieuwbouw - blok A | 132987,65 | 394999,65 | 1,50 | 63,5 | 63,5 | 63,5 |
| A005-1_B | Nieuwbouw - blok A | 132987,65 | 394999,65 | 4,50 | 63,5 | 63,5 | 63,5 |
| A005-1_C | Nieuwbouw - blok A | 132987,65 | 394999,65 | 7,50 | 63,1 | 63,1 | 63,1 |
| A005-2_A | Nieuwbouw - blok A | 132987,71 | 394988,57 | 1,50 | 75,4 | 75,4 | 75,4 |
| A005-3_A | Nieuwbouw - blok A | 132987,88 | 394991,92 | 4,50 | 76,5 | 76,5 | 76,5 |
| A005-3_B | Nieuwbouw - blok A | 132987,88 | 394991,92 | 7,50 | 77,3 | 77,3 | 77,3 |
| A006-1_A | Nieuwbouw - blok A | 132993,39 | 394999,69 | 1,50 | 70,5 | 70,5 | 70,5 |
| A006-1_B | Nieuwbouw - blok A | 132993,39 | 394999,69 | 4,50 | 71,9 | 71,9 | 71,9 |
| A006-1_C | Nieuwbouw - blok A | 132993,39 | 394999,69 | 7,50 | 72,7 | 72,7 | 72,7 |
| A006-2_A | Nieuwbouw - blok A | 132993,28 | 394988,66 | 1,50 | 76,3 | 76,3 | 76,3 |
| A006-3_A | Nieuwbouw - blok A | 132993,45 | 394992,06 | 4,50 | 74,9 | 74,9 | 74,9 |
| A006-3_B | Nieuwbouw - blok A | 132993,45 | 394992,06 | 7,50 | 77,0 | 77,0 | 77,0 |
| A007-1_A | Nieuwbouw - blok A | 132999,06 | 394999,73 | 1,50 | 70,4 | 70,4 | 70,4 |
| A007-1_B | Nieuwbouw - blok A | 132999,06 | 394999,73 | 4,50 | 71,7 | 71,7 | 71,7 |
| A007-1_C | Nieuwbouw - blok A | 132999,06 | 394999,73 | 7,50 | 72,4 | 72,4 | 72,4 |
| A007-2_A | Nieuwbouw - blok A | 132998,59 | 394988,69 | 1,50 | 73,1 | 73,1 | 73,1 |
| A007-3_A | Nieuwbouw - blok A | 132998,76 | 394992,15 | 4,50 | 75,9 | 75,9 | 75,9 |
| A007-3_B | Nieuwbouw - blok A | 132998,76 | 394992,15 | 7,50 | 77,7 | 77,7 | 77,7 |
| A008-1_A | Nieuwbouw - blok A | 133004,72 | 394999,78 | 1,50 | 70,3 | 70,3 | 70,3 |
| A008-1_B | Nieuwbouw - blok A | 133004,72 | 394999,78 | 4,50 | 71,5 | 71,5 | 71,5 |
| A008-1_C | Nieuwbouw - blok A | 133004,72 | 394999,78 | 7,50 | 72,2 | 72,2 | 72,2 |
| A008-2_A | Nieuwbouw - blok A | 133004,12 | 394988,72 | 1,50 | 70,6 | 70,6 | 70,6 |
| A008-3_A | Nieuwbouw - blok A | 133004,25 | 394992,19 | 4,50 | 73,3 | 73,3 | 73,3 |
| A008-3_B | Nieuwbouw - blok A | 133004,25 | 394992,19 | 7,50 | 75,9 | 75,9 | 75,9 |
| A009-1_A | Nieuwbouw - blok A | 133010,23 | 394999,82 | 1,50 | 61,4 | 61,4 | 61,4 |
| A009-1_B | Nieuwbouw - blok A | 133010,23 | 394999,82 | 4,50 | 60,1 | 60,1 | 60,1 |
| A009-1_C | Nieuwbouw - blok A | 133010,23 | 394999,82 | 7,50 | 61,6 | 61,6 | 61,6 |
| A009-2_A | Nieuwbouw - blok A | 133009,58 | 394988,76 | 1,50 | 70,1 | 70,1 | 70,1 |
| A009-3_A | Nieuwbouw - blok A | 133009,74 | 394992,23 | 4,50 | 71,4 | 71,4 | 71,4 |
| A009-3_B | Nieuwbouw - blok A | 133009,74 | 394992,23 | 7,50 | 74,5 | 74,5 | 74,5 |
| A010-1_A | Nieuwbouw - blok A | 133015,44 | 394999,86 | 1,50 | 61,2 | 61,2 | 61,2 |
| A010-1_B | Nieuwbouw - blok A | 133015,44 | 394999,86 | 4,50 | 59,7 | 59,7 | 59,7 |
| A010-1_C | Nieuwbouw - blok A | 133015,44 | 394999,86 | 7,50 | 61,1 | 61,1 | 61,1 |

Alle getoonde dB-waarden zijn A-gewogen

Rapport: Resultatentabel
Model: WII - kazerne IBS LAmax ontwerpwijziging
LAmax totaalresultaten voor toetspunten
Groep: oost

| Naam Toetspunt | Omschrijving | X | Y | Hoogte | Dag | Avond | Nacht |
|---|---|---|---|---|---|---|---|
| A010-2_A | Nieuwbouw - blok A | 133014,81 | 394988,79 | 1,50 | 70,9 | 70,9 | 70,9 |
| A010-3_A | Nieuwbouw - blok A | 133014,90 | 394992,27 | 4,50 | 70,9 | 70,9 | 70,9 |
| A010-3_B | Nieuwbouw - blok A | 133014,90 | 394992,27 | 7,50 | 74,2 | 74,2 | 74,2 |
| A011-1_A | Nieuwbouw - blok A | 133020,64 | 394999,90 | 1,50 | 61,1 | 61,1 | 61,1 |
| A011-1_B | Nieuwbouw - blok A | 133020,64 | 394999,90 | 4,50 | 60,7 | 60,7 | 60,7 |
| A011-1_C | Nieuwbouw - blok A | 133020,64 | 394999,90 | 7,50 | 60,8 | 60,8 | 60,8 |
| A011-2_A | Nieuwbouw - blok A | 133020,87 | 394988,82 | 1,50 | 73,6 | 73,6 | 73,6 |
| A011-3_A | Nieuwbouw - blok A | 133021,07 | 394992,32 | 4,50 | 71,9 | 71,9 | 71,9 |
| A011-3_B | Nieuwbouw - blok A | 133021,07 | 394992,32 | 7,50 | 74,9 | 74,9 | 74,9 |
| A011-4_A | Nieuwbouw - blok A | 133025,03 | 394995,39 | 1,50 | 71,2 | 71,2 | 71,2 |
| A011-5_A | Nieuwbouw - blok A | 133023,43 | 394996,44 | 4,50 | 71,3 | 71,3 | 71,3 |
| A011-5_B | Nieuwbouw - blok A | 133023,43 | 394996,44 | 7,50 | 72,5 | 72,5 | 72,5 |
| AA1_A | Goirleseweg 38 | 132617,87 | 394768,37 | 1,50 | 51,5 | 51,5 | 51,5 |
| AA1_B | Goirleseweg 38 | 132617,87 | 394768,37 | 4,50 | 53,2 | 53,2 | 53,2 |
| AA1_C | Goirleseweg 38 | 132617,87 | 394768,37 | 7,50 | 54,6 | 54,6 | 54,6 |
| AA2_A | Bernard Leenestraat 4 | 132656,48 | 394757,12 | 1,50 | 53,9 | 53,9 | 53,9 |
| AA2_B | Bernard Leenestraat 4 | 132656,48 | 394757,12 | 4,50 | 55,5 | 55,5 | 55,5 |
| AA2_C | Bernard Leenestraat 4 | 132656,48 | 394757,12 | 7,50 | 56,5 | 56,5 | 56,5 |
| B012-1_A | Nieuwbouw - blok B | 133025,40 | 394973,39 | 1,50 | 63,9 | 63,9 | 63,9 |
| B012-1_B | Nieuwbouw - blok B | 133025,40 | 394973,39 | 4,50 | 65,6 | 65,6 | 65,6 |
| B012-1_C | Nieuwbouw - blok B | 133025,40 | 394973,39 | 7,50 | 69,5 | 69,5 | 69,5 |
| B012-2_A | Nieuwbouw - blok B | 133015,13 | 394972,93 | 1,50 | 72,3 | 72,3 | 72,3 |
| B012-2_B | Nieuwbouw - blok B | 133015,13 | 394972,93 | 4,50 | 73,0 | 73,0 | 73,0 |
| B012-2_C | Nieuwbouw - blok B | 133015,13 | 394972,93 | 7,50 | 74,4 | 74,4 | 74,4 |
| B012-3_A | Nieuwbouw - blok B | 133020,33 | 394976,19 | 1,50 | 71,0 | 71,0 | 71,0 |
| B012-3_B | Nieuwbouw - blok B | 133020,33 | 394976,19 | 4,50 | 71,7 | 71,7 | 71,7 |
| B012-3_C | Nieuwbouw - blok B | 133020,33 | 394976,19 | 7,50 | 64,1 | 64,1 | 64,1 |
| B013-1_A | Nieuwbouw - blok B | 133025,38 | 394968,37 | 1,50 | 63,9 | 63,9 | 63,9 |
| B013-1_B | Nieuwbouw - blok B | 133025,38 | 394968,37 | 4,50 | 64,9 | 64,9 | 64,9 |
| B013-1_C | Nieuwbouw - blok B | 133025,38 | 394968,37 | 7,50 | 61,5 | 61,5 | 61,5 |
| B013-2_A | Nieuwbouw - blok B | 133015,19 | 394967,92 | 1,50 | 74,8 | 74,8 | 74,8 |
| B013-2_B | Nieuwbouw - blok B | 133015,19 | 394967,92 | 4,50 | 75,4 | 75,4 | 75,4 |
| B013-2_C | Nieuwbouw - blok B | 133015,19 | 394967,92 | 7,50 | 76,3 | 76,3 | 76,3 |
| B014-1_A | Nieuwbouw - blok B | 133025,36 | 394962,60 | 1,50 | 65,1 | 65,1 | 65,1 |
| B014-1_B | Nieuwbouw - blok B | 133025,36 | 394962,60 | 4,50 | 64,8 | 64,8 | 64,8 |
| B014-1_C | Nieuwbouw - blok B | 133025,36 | 394962,60 | 7,50 | 66,7 | 66,7 | 66,7 |
| B014-2_A | Nieuwbouw - blok B | 133015,26 | 394962,18 | 1,50 | 76,4 | 76,4 | 76,4 |
| B014-2_B | Nieuwbouw - blok B | 133015,26 | 394962,18 | 4,50 | 76,9 | 76,9 | 76,9 |
| B014-2_C | Nieuwbouw - blok B | 133015,26 | 394962,18 | 7,50 | 77,9 | 77,9 | 77,9 |
| B015-1_A | Nieuwbouw - blok B | 133025,33 | 394957,16 | 1,50 | 63,3 | 63,3 | 63,3 |
| B015-1_B | Nieuwbouw - blok B | 133025,33 | 394957,16 | 4,50 | 63,0 | 63,0 | 63,0 |
| B015-1_C | Nieuwbouw - blok B | 133025,33 | 394957,16 | 7,50 | 64,6 | 64,6 | 64,6 |
| B015-2_A | Nieuwbouw - blok B | 133015,31 | 394957,24 | 1,50 | 79,4 | 79,4 | 79,4 |
| B015-2_B | Nieuwbouw - blok B | 133015,31 | 394957,24 | 4,50 | 80,5 | 80,5 | 80,5 |
| B015-2_C | Nieuwbouw - blok B | 133015,31 | 394957,24 | 7,50 | 81,5 | 81,5 | 81,5 |
| B016-1_A | Nieuwbouw - blok B | 133025,31 | 394952,07 | 1,50 | 65,0 | 65,0 | 65,0 |
| B016-1_B | Nieuwbouw - blok B | 133025,31 | 394952,07 | 4,50 | 65,8 | 65,8 | 65,8 |
| B016-1_C | Nieuwbouw - blok B | 133025,31 | 394952,07 | 7,50 | 68,1 | 68,1 | 68,1 |
| B016-2_A | Nieuwbouw - blok B | 133015,38 | 394951,77 | 1,50 | 77,6 | 77,6 | 77,6 |
| B016-2_B | Nieuwbouw - blok B | 133015,38 | 394951,77 | 4,50 | 78,0 | 78,0 | 78,0 |
| B016-2_C | Nieuwbouw - blok B | 133015,38 | 394951,77 | 7,50 | 76,0 | 76,0 | 76,0 |
| B017-1_A | Nieuwbouw - blok B | 133025,85 | 394946,37 | 1,50 | 66,1 | 66,1 | 66,1 |
| B017-1_B | Nieuwbouw - blok B | 133025,85 | 394946,37 | 4,50 | 65,8 | 65,8 | 65,8 |
| B017-1_C | Nieuwbouw - blok B | 133025,85 | 394946,37 | 7,50 | 68,4 | 68,4 | 68,4 |
| B017-2_A | Nieuwbouw - blok B | 133015,89 | 394945,96 | 1,50 | 77,8 | 77,8 | 77,8 |
| B017-2_B | Nieuwbouw - blok B | 133015,89 | 394945,96 | 4,50 | 78,3 | 78,3 | 78,3 |
| B017-2_C | Nieuwbouw - blok B | 133015,89 | 394945,96 | 7,50 | 76,5 | 76,5 | 76,5 |
| B018-1_A | Nieuwbouw - blok B | 133025,84 | 394940,78 | 1,50 | 66,2 | 66,2 | 66,2 |
| B018-1_B | Nieuwbouw - blok B | 133025,84 | 394940,78 | 4,50 | 67,0 | 67,0 | 67,0 |
| B018-1_C | Nieuwbouw - blok B | 133025,84 | 394940,78 | 7,50 | 69,9 | 69,9 | 69,9 |

Alle getoonde dB-waarden zijn A-gewogen

Rapport: Resultatentabel
Model: WII - kazerne IBS LAmax ontwerpwijziging
LAmax totaalresultaten voor toetspunten
Groep: oost

| Naam Toetspunt | Omschrijving | X | Y | Hoogte | Dag | Avond | Nacht |
|---|---|---|---|---|---|---|---|
| B018-2_A | Nieuwbouw - blok B | 133015,90 | 394940,10 | 1,50 | 76,5 | 76,5 | 76,5 |
| B018-2_B | Nieuwbouw - blok B | 133015,90 | 394940,10 | 4,50 | 76,9 | 76,9 | 76,9 |
| B018-2_C | Nieuwbouw - blok B | 133015,90 | 394940,10 | 7,50 | 74,2 | 74,2 | 74,2 |
| B019-1_A | Nieuwbouw - blok B | 133025,84 | 394934,91 | 1,50 | 69,3 | 69,3 | 69,3 |
| B019-1_B | Nieuwbouw - blok B | 133025,84 | 394934,91 | 4,50 | 69,6 | 69,6 | 69,6 |
| B019-1_C | Nieuwbouw - blok B | 133025,84 | 394934,91 | 7,50 | 72,3 | 72,3 | 72,3 |
| B019-2_A | Nieuwbouw - blok B | 133015,92 | 394934,78 | 1,50 | 77,1 | 77,1 | 77,1 |
| B019-2_B | Nieuwbouw - blok B | 133015,92 | 394934,78 | 4,50 | 73,4 | 73,4 | 73,4 |
| B019-2_C | Nieuwbouw - blok B | 133015,92 | 394934,78 | 7,50 | 76,0 | 76,0 | 76,0 |
| B020-1_A | Nieuwbouw - blok B | 133025,83 | 394930,00 | 1,50 | 70,4 | 70,4 | 70,4 |
| B020-1_B | Nieuwbouw - blok B | 133025,83 | 394930,00 | 4,50 | 70,9 | 70,9 | 70,9 |
| B020-1_C | Nieuwbouw - blok B | 133025,83 | 394930,00 | 7,50 | 73,4 | 73,4 | 73,4 |
| B020-2_A | Nieuwbouw - blok B | 133015,93 | 394930,14 | 1,50 | 82,6 | 82,6 | 82,6 |
| B020-2_B | Nieuwbouw - blok B | 133015,93 | 394930,14 | 4,50 | 82,8 | 82,8 | 82,8 |
| B020-2_C | Nieuwbouw - blok B | 133015,93 | 394930,14 | 7,50 | 84,2 | 84,2 | 84,2 |
| B020-3_A | Nieuwbouw - blok B | 133021,06 | 394927,53 | 1,50 | 80,1 | 80,1 | 80,1 |
| B020-3_B | Nieuwbouw - blok B | 133021,06 | 394927,53 | 4,50 | 81,2 | 81,2 | 81,2 |
| B020-3_C | Nieuwbouw - blok B | 133021,06 | 394927,53 | 7,50 | 82,7 | 82,7 | 82,7 |
| B021-1_A | Nieuwbouw - blok B | 133022,47 | 394922,74 | 1,50 | 67,4 | 67,4 | 67,4 |
| B021-1_B | Nieuwbouw - blok B | 133022,47 | 394922,74 | 4,50 | 67,6 | 67,6 | 67,6 |
| B021-1_C | Nieuwbouw - blok B | 133022,47 | 394922,74 | 7,50 | 70,3 | 70,3 | 70,3 |
| B021-2_A | Nieuwbouw - blok B | 133012,59 | 394922,31 | 1,50 | 77,7 | 77,7 | 77,7 |
| B021-2_B | Nieuwbouw - blok B | 133012,59 | 394922,31 | 4,50 | 78,8 | 78,8 | 78,8 |
| B021-2_C | Nieuwbouw - blok B | 133012,59 | 394922,31 | 7,50 | 80,3 | 80,3 | 80,3 |
| B021-3_A | Nieuwbouw - blok B | 133017,75 | 394925,49 | 1,50 | 79,4 | 79,4 | 79,4 |
| B021-3_B | Nieuwbouw - blok B | 133017,75 | 394925,49 | 4,50 | 79,3 | 79,3 | 79,3 |
| B021-3_C | Nieuwbouw - blok B | 133017,75 | 394925,49 | 7,50 | 80,6 | 80,6 | 80,6 |
| B022-1_A | Nieuwbouw - blok B | 133022,53 | 394917,69 | 1,50 | 66,4 | 66,4 | 66,4 |
| B022-1_B | Nieuwbouw - blok B | 133022,53 | 394917,69 | 4,50 | 66,9 | 66,9 | 66,9 |
| B022-1_C | Nieuwbouw - blok B | 133022,53 | 394917,69 | 7,50 | 69,5 | 69,5 | 69,5 |
| B022-2_A | Nieuwbouw - blok B | 133012,59 | 394917,61 | 1,50 | 71,8 | 71,8 | 71,8 |
| B022-2_B | Nieuwbouw - blok B | 133012,59 | 394917,61 | 4,50 | 73,0 | 73,0 | 73,0 |
| B022-2_C | Nieuwbouw - blok B | 133012,59 | 394917,61 | 7,50 | 75,8 | 75,8 | 75,8 |
| B023-1_A | Nieuwbouw - blok B | 133022,61 | 394909,75 | 1,50 | 65,9 | 65,9 | 65,9 |
| B023-1_B | Nieuwbouw - blok B | 133022,61 | 394909,75 | 4,50 | 66,9 | 66,9 | 66,9 |
| B023-1_C | Nieuwbouw - blok B | 133022,61 | 394909,75 | 7,50 | 69,4 | 69,4 | 69,4 |
| B023-2_A | Nieuwbouw - blok B | 133016,33 | 394909,41 | 1,50 | 66,8 | 66,8 | 66,8 |
| B023-2_B | Nieuwbouw - blok B | 133016,33 | 394909,41 | 4,50 | 69,7 | 69,7 | 69,7 |
| B023-2_C | Nieuwbouw - blok B | 133016,33 | 394909,41 | 7,50 | 73,0 | 73,0 | 73,0 |
| B023-3_A | Nieuwbouw - blok B | 133019,39 | 394904,80 | 1,50 | 72,0 | 72,0 | 72,0 |
| B023-3_B | Nieuwbouw - blok B | 133019,39 | 394904,80 | 4,50 | 73,3 | 73,3 | 73,3 |
| B023-3_C | Nieuwbouw - blok B | 133019,39 | 394904,80 | 7,50 | 75,5 | 75,5 | 75,5 |
| B024-1_A | Nieuwbouw - blok B | 133002,98 | 394904,63 | 1,50 | 70,5 | 70,5 | 70,5 |
| B024-1_B | Nieuwbouw - blok B | 133002,98 | 394904,63 | 4,50 | 71,8 | 71,8 | 71,8 |
| B024-2_A | Nieuwbouw - blok B | 133002,85 | 394914,56 | 1,50 | 70,6 | 70,6 | 70,6 |
| B024-2_B | Nieuwbouw - blok B | 133002,85 | 394914,56 | 4,50 | 72,5 | 72,5 | 72,5 |
| B024-3_A | Nieuwbouw - blok B | 133006,35 | 394909,66 | 1,50 | 68,0 | 68,0 | 68,0 |
| B024-3_B | Nieuwbouw - blok B | 133006,35 | 394909,66 | 4,50 | 69,9 | 69,9 | 69,9 |
| B025-1_A | Nieuwbouw - blok B | 132997,01 | 394902,03 | 1,50 | 79,1 | 79,1 | 79,1 |
| B025-1_B | Nieuwbouw - blok B | 132997,01 | 394902,03 | 4,50 | 80,0 | 80,0 | 80,0 |
| B025-1_C | Nieuwbouw - blok B | 132997,01 | 394902,03 | 7,50 | 81,6 | 81,6 | 81,6 |
| B025-2_A | Nieuwbouw - blok B | 132997,11 | 394912,02 | 1,50 | 65,7 | 65,7 | 65,7 |
| B025-2_B | Nieuwbouw - blok B | 132997,11 | 394912,02 | 4,50 | 66,5 | 66,5 | 66,5 |
| B025-2_C | Nieuwbouw - blok B | 132997,11 | 394912,02 | 7,50 | 75,8 | 75,8 | 75,8 |
| B026-1_A | Nieuwbouw - blok B | 132992,23 | 394901,92 | 1,50 | 80,0 | 80,0 | 80,0 |
| B026-1_B | Nieuwbouw - blok B | 132992,23 | 394901,92 | 4,50 | 81,0 | 81,0 | 81,0 |
| B026-1_C | Nieuwbouw - blok B | 132992,23 | 394901,92 | 7,50 | 82,4 | 82,4 | 82,4 |
| B026-2_A | Nieuwbouw - blok B | 132991,63 | 394912,05 | 1,50 | 66,2 | 66,2 | 66,2 |
| B026-2_B | Nieuwbouw - blok B | 132991,63 | 394912,05 | 4,50 | 67,2 | 67,2 | 67,2 |
| B026-2_C | Nieuwbouw - blok B | 132991,63 | 394912,05 | 7,50 | 75,5 | 75,5 | 75,5 |

Alle getoonde dB-waarden zijn A-gewogen

Rapport: Resultatentabel
Model: WII - kazerne IBS LAmax ontwerpwijziging
LAmax totaalresultaten voor toetspunten
Groep: oost

| Naam Toetspunt | Omschrijving | X | Y | Hoogte | Dag | Avond | Nacht |
|---|---|---|---|---|---|---|---|
| B026-3_A | Nieuwbouw - blok B | 132988,96 | 394906,81 | 1,50 | 71,6 | 71,6 | 71,6 |
| B026-3_B | Nieuwbouw - blok B | 132988,96 | 394906,81 | 4,50 | 72,9 | 72,9 | 72,9 |
| B026-3_C | Nieuwbouw - blok B | 132988,96 | 394906,81 | 7,50 | 76,2 | 76,2 | 76,2 |
| B027-1_A | Nieuwbouw - blok B | 132967,27 | 394906,27 | 1,50 | 85,7 | 85,7 | 85,7 |
| B027-1_B | Nieuwbouw - blok B | 132967,27 | 394906,27 | 4,50 | 88,1 | 88,1 | 88,1 |
| B027-1_C | Nieuwbouw - blok B | 132967,27 | 394906,27 | 7,50 | 88,1 | 88,1 | 88,1 |
| B027-2_A | Nieuwbouw - blok B | 132979,75 | 394906,67 | 1,50 | 72,8 | 72,8 | 72,8 |
| B027-2_B | Nieuwbouw - blok B | 132979,75 | 394906,67 | 4,50 | 74,3 | 74,3 | 74,3 |
| B027-2_C | Nieuwbouw - blok B | 132979,75 | 394906,67 | 7,50 | 76,3 | 76,3 | 76,3 |
| B027-3_A | Nieuwbouw - blok B | 132973,55 | 394903,86 | 1,50 | 80,9 | 80,9 | 80,9 |
| B027-3_B | Nieuwbouw - blok B | 132973,55 | 394903,86 | 4,50 | 82,7 | 82,7 | 82,7 |
| B027-3_C | Nieuwbouw - blok B | 132973,55 | 394903,86 | 7,50 | 83,3 | 83,3 | 83,3 |
| B028-1_A | Nieuwbouw - blok B | 132966,98 | 394912,62 | 1,50 | 85,7 | 85,7 | 85,7 |
| B028-1_B | Nieuwbouw - blok B | 132966,98 | 394912,62 | 4,50 | 88,1 | 88,1 | 88,1 |
| B028-1_C | Nieuwbouw - blok B | 132966,98 | 394912,62 | 7,50 | 88,1 | 88,1 | 88,1 |
| B028-2_A | Nieuwbouw - blok B | 132979,35 | 394913,37 | 1,50 | 69,3 | 69,3 | 69,3 |
| B028-2_B | Nieuwbouw - blok B | 132979,35 | 394913,37 | 4,50 | 71,6 | 71,6 | 71,6 |
| B028-2_C | Nieuwbouw - blok B | 132979,35 | 394913,37 | 7,50 | 71,3 | 71,3 | 71,3 |
| B028-3_A | Nieuwbouw - blok B | 132969,78 | 394916,01 | 1,50 | 76,1 | 76,1 | 76,1 |
| B028-3_B | Nieuwbouw - blok B | 132969,78 | 394916,01 | 4,50 | 83,4 | 83,4 | 83,4 |
| B028-3_C | Nieuwbouw - blok B | 132969,78 | 394916,01 | 7,50 | 83,6 | 83,6 | 83,6 |
| B029-1_A | Nieuwbouw - blok B | 132966,26 | 394925,29 | 1,50 | 85,4 | 85,4 | 85,4 |
| B029-1_B | Nieuwbouw - blok B | 132966,26 | 394925,29 | 4,50 | 87,9 | 87,9 | 87,9 |
| B029-1_C | Nieuwbouw - blok B | 132966,26 | 394925,29 | 7,50 | 87,9 | 87,9 | 87,9 |
| B029-2_A | Nieuwbouw - blok B | 132978,60 | 394926,08 | 1,50 | 74,3 | 74,3 | 74,3 |
| B029-2_B | Nieuwbouw - blok B | 132978,60 | 394926,08 | 4,50 | 75,6 | 75,6 | 75,6 |
| B029-2_C | Nieuwbouw - blok B | 132978,60 | 394926,08 | 7,50 | 71,6 | 71,6 | 71,6 |
| B029-3_A | Nieuwbouw - blok B | 132969,96 | 394922,60 | 1,50 | 87,4 | 87,4 | 87,4 |
| B029-3_B | Nieuwbouw - blok B | 132969,96 | 394922,60 | 4,50 | 87,5 | 87,5 | 87,5 |
| B029-3_C | Nieuwbouw - blok B | 132969,96 | 394922,60 | 7,50 | 87,7 | 87,7 | 87,7 |
| B030-1_A | Nieuwbouw - blok B | 132965,90 | 394931,57 | 1,50 | 85,1 | 85,1 | 85,1 |
| B030-1_B | Nieuwbouw - blok B | 132965,90 | 394931,57 | 4,50 | 87,6 | 87,6 | 87,6 |
| B030-1_C | Nieuwbouw - blok B | 132965,90 | 394931,57 | 7,50 | 87,7 | 87,7 | 87,7 |
| B030-2_A | Nieuwbouw - blok B | 132978,25 | 394931,93 | 1,50 | 68,6 | 68,6 | 68,6 |
| B030-2_B | Nieuwbouw - blok B | 132978,25 | 394931,93 | 4,50 | 70,2 | 70,2 | 70,2 |
| B030-2_C | Nieuwbouw - blok B | 132978,25 | 394931,93 | 7,50 | 72,1 | 72,1 | 72,1 |
| B030-3_A | Nieuwbouw - blok B | 132968,94 | 394934,93 | 1,50 | 68,0 | 68,0 | 68,0 |
| B030-3_B | Nieuwbouw - blok B | 132968,94 | 394934,93 | 4,50 | 76,4 | 76,4 | 76,4 |
| B030-3_C | Nieuwbouw - blok B | 132968,94 | 394934,93 | 7,50 | 77,1 | 77,1 | 77,1 |
| B031-1_A | Nieuwbouw - blok B | 132965,29 | 394944,63 | 1,50 | 84,4 | 84,4 | 84,4 |
| B031-1_B | Nieuwbouw - blok B | 132965,29 | 394944,63 | 4,50 | 86,6 | 86,6 | 86,6 |
| B031-1_C | Nieuwbouw - blok B | 132965,29 | 394944,63 | 7,50 | 87,1 | 87,1 | 87,1 |
| B031-2_A | Nieuwbouw - blok B | 132977,50 | 394944,70 | 1,50 | 72,5 | 72,5 | 72,5 |
| B031-2_B | Nieuwbouw - blok B | 132977,50 | 394944,70 | 4,50 | 73,6 | 73,6 | 73,6 |
| B031-2_C | Nieuwbouw - blok B | 132977,50 | 394944,70 | 7,50 | 72,7 | 72,7 | 72,7 |
| B031-3_A | Nieuwbouw - blok B | 132971,04 | 394948,09 | 1,50 | 70,2 | 70,2 | 70,2 |
| B031-3_B | Nieuwbouw - blok B | 132971,04 | 394948,09 | 4,50 | 71,4 | 71,4 | 71,4 |
| B031-3_C | Nieuwbouw - blok B | 132971,04 | 394948,09 | 7,50 | 72,9 | 72,9 | 72,9 |
| B031-4_A | Nieuwbouw - blok B | 132969,33 | 394941,56 | 1,50 | 86,6 | 86,6 | 86,6 |
| B031-4_B | Nieuwbouw - blok B | 132969,33 | 394941,56 | 4,50 | 87,0 | 87,0 | 87,0 |
| B031-4_C | Nieuwbouw - blok B | 132969,33 | 394941,56 | 7,50 | 87,0 | 87,0 | 87,0 |
| B032-1_A | Nieuwbouw - blok B | 132964,05 | 394958,67 | 1,50 | 83,4 | 83,4 | 83,4 |
| B032-1_B | Nieuwbouw - blok B | 132964,05 | 394958,67 | 4,50 | 85,4 | 85,4 | 85,4 |
| B032-1_C | Nieuwbouw - blok B | 132964,05 | 394958,67 | 7,50 | 86,3 | 86,3 | 86,3 |
| B032-2_A | Nieuwbouw - blok B | 132976,37 | 394958,87 | 1,50 | 70,4 | 70,4 | 70,4 |
| B032-2_B | Nieuwbouw - blok B | 132976,37 | 394958,87 | 4,50 | 71,7 | 71,7 | 71,7 |
| B032-2_C | Nieuwbouw - blok B | 132976,37 | 394958,87 | 7,50 | 71,7 | 71,7 | 71,7 |
| B032-3_A | Nieuwbouw - blok B | 132970,02 | 394956,37 | 1,50 | 83,4 | 83,4 | 83,4 |
| B032-3_B | Nieuwbouw - blok B | 132970,02 | 394956,37 | 4,50 | 85,1 | 85,1 | 85,1 |
| B032-3_C | Nieuwbouw - blok B | 132970,02 | 394956,37 | 7,50 | 86,0 | 86,0 | 86,0 |

Alle getoonde dB-waarden zijn A-gewogen

Rapport: Resultatentabel
Model: WII - kazerne IBS LAmax ontwerpwijziging
LAmax totaalresultaten voor toetspunten
Groep: oost

| Naam Toetspunt | Omschrijving | X | Y | Hoogte | Dag | Avond | Nacht |
|---|---|---|---|---|---|---|---|
| B032-4_A | Nieuwbouw - blok B | 132967,10 | 394962,50 | 1,50 | 65,8 | 65,8 | 65,8 |
| B032-4_B | Nieuwbouw - blok B | 132967,10 | 394962,50 | 4,50 | 70,8 | 70,8 | 70,8 |
| B032-4_C | Nieuwbouw - blok B | 132967,10 | 394962,50 | 7,50 | 72,5 | 72,5 | 72,5 |
| B033-1_A | Nieuwbouw - blok B | 132963,39 | 394972,13 | 1,50 | 82,4 | 82,4 | 82,4 |
| B033-1_B | Nieuwbouw - blok B | 132963,39 | 394972,13 | 4,50 | 84,1 | 84,1 | 84,1 |
| B033-1_C | Nieuwbouw - blok B | 132963,39 | 394972,13 | 7,50 | 85,4 | 85,4 | 85,4 |
| B033-2_A | Nieuwbouw - blok B | 132975,49 | 394972,36 | 1,50 | 73,4 | 73,4 | 73,4 |
| B033-2_B | Nieuwbouw - blok B | 132975,49 | 394972,36 | 4,50 | 74,2 | 74,2 | 74,2 |
| B033-2_C | Nieuwbouw - blok B | 132975,49 | 394972,36 | 7,50 | 69,3 | 69,3 | 69,3 |
| B033-3_A | Nieuwbouw - blok B | 132969,09 | 394975,69 | 1,50 | 66,2 | 66,2 | 66,2 |
| B033-3_B | Nieuwbouw - blok B | 132969,09 | 394975,69 | 4,50 | 67,3 | 67,3 | 67,3 |
| B033-3_C | Nieuwbouw - blok B | 132969,09 | 394975,69 | 7,50 | 69,5 | 69,5 | 69,5 |
| B033-4_A | Nieuwbouw - blok B | 132966,88 | 394969,11 | 1,50 | 82,9 | 82,9 | 82,9 |
| B033-4_B | Nieuwbouw - blok B | 132966,88 | 394969,11 | 4,50 | 84,3 | 84,3 | 84,3 |
| B033-4_C | Nieuwbouw - blok B | 132966,88 | 394969,11 | 7,50 | 85,4 | 85,4 | 85,4 |
| C034-1_A | Nieuwbouw - blok C | 132993,53 | 394893,77 | 1,50 | 83,3 | 83,3 | 83,3 |
| C034-1_B | Nieuwbouw - blok C | 132993,53 | 394893,77 | 4,50 | 84,2 | 84,2 | 84,2 |
| C034-1_C | Nieuwbouw - blok C | 132993,53 | 394893,77 | 7,50 | 85,6 | 85,6 | 85,6 |
| C034-2_A | Nieuwbouw - blok C | 132993,36 | 394883,82 | 1,50 | 69,5 | 69,5 | 69,5 |
| C034-2_B | Nieuwbouw - blok C | 132993,36 | 394883,82 | 4,50 | 72,4 | 72,4 | 72,4 |
| C034-2_C | Nieuwbouw - blok C | 132993,36 | 394883,82 | 7,50 | 73,5 | 73,5 | 73,5 |
| C034-3_A | Nieuwbouw - blok C | 132990,35 | 394888,77 | 1,50 | 75,9 | 75,9 | 75,9 |
| C034-3_B | Nieuwbouw - blok C | 132990,35 | 394888,77 | 4,50 | 82,9 | 82,9 | 82,9 |
| C034-3_C | Nieuwbouw - blok C | 132990,35 | 394888,77 | 7,50 | 84,4 | 84,4 | 84,4 |
| C035-1_A | Nieuwbouw - blok C | 132999,62 | 394893,77 | 1,50 | 82,5 | 82,5 | 82,5 |
| C035-1_B | Nieuwbouw - blok C | 132999,62 | 394893,77 | 4,50 | 83,4 | 83,4 | 83,4 |
| C035-1_C | Nieuwbouw - blok C | 132999,62 | 394893,77 | 7,50 | 85,0 | 85,0 | 85,0 |
| C035-2_A | Nieuwbouw - blok C | 132999,40 | 394883,81 | 1,50 | 70,0 | 70,0 | 70,0 |
| C035-2_B | Nieuwbouw - blok C | 132999,40 | 394883,81 | 4,50 | 70,9 | 70,9 | 70,9 |
| C035-2_C | Nieuwbouw - blok C | 132999,40 | 394883,81 | 7,50 | 72,1 | 72,1 | 72,1 |
| C035-3_A | Nieuwbouw - blok C | 133002,62 | 394889,11 | 1,50 | 68,7 | 68,7 | 68,7 |
| C035-3_B | Nieuwbouw - blok C | 133002,62 | 394889,11 | 4,50 | 76,0 | 76,0 | 76,0 |
| C035-3_C | Nieuwbouw - blok C | 133002,62 | 394889,11 | 7,50 | 67,4 | 67,4 | 67,4 |
| C036-1_A | Nieuwbouw - blok C | 133026,19 | 394887,51 | 1,50 | 71,7 | 71,7 | 71,7 |
| C036-1_B | Nieuwbouw - blok C | 133026,19 | 394887,51 | 4,50 | 73,1 | 73,1 | 73,1 |
| C036-2_A | Nieuwbouw - blok C | 133004,29 | 394887,06 | 1,50 | 66,2 | 66,2 | 66,2 |
| C036-3_A | Nieuwbouw - blok C | 133010,23 | 394891,60 | 1,50 | 77,9 | 77,9 | 77,9 |
| C036-4_A | Nieuwbouw - blok C | 133012,21 | 394883,96 | 1,50 | 65,3 | 65,3 | 65,3 |
| C036-5_A | Nieuwbouw - blok C | 133020,60 | 394886,53 | 4,50 | 70,5 | 70,5 | 70,5 |
| C036-5_A | Nieuwbouw - blok C | 133023,17 | 394891,71 | 1,50 | 81,6 | 81,6 | 81,6 |
| C036-5_B | Nieuwbouw - blok C | 133023,17 | 394891,71 | 4,50 | 82,2 | 82,2 | 82,2 |
| C037-1_A | Nieuwbouw - blok C | 133026,26 | 394881,08 | 1,50 | 66,8 | 66,8 | 66,8 |
| C037-1_B | Nieuwbouw - blok C | 133026,26 | 394881,08 | 4,50 | 68,7 | 68,7 | 68,7 |
| C037-1_C | Nieuwbouw - blok C | 133026,26 | 394881,08 | 7,50 | 72,5 | 72,5 | 72,5 |
| C037-2_A | Nieuwbouw - blok C | 133016,33 | 394880,95 | 1,50 | 78,6 | 78,6 | 78,6 |
| C037-2_B | Nieuwbouw - blok C | 133016,33 | 394880,95 | 4,50 | 79,1 | 79,1 | 79,1 |
| C037-2_C | Nieuwbouw - blok C | 133016,33 | 394880,95 | 7,50 | 80,6 | 80,6 | 80,6 |
| C038-1_A | Nieuwbouw - blok C | 133026,31 | 394875,21 | 1,50 | 65,8 | 65,8 | 65,8 |
| C038-1_B | Nieuwbouw - blok C | 133026,31 | 394875,21 | 4,50 | 67,1 | 67,1 | 67,1 |
| C038-1_C | Nieuwbouw - blok C | 133026,31 | 394875,21 | 7,50 | 69,3 | 69,3 | 69,3 |
| C038-2_A | Nieuwbouw - blok C | 133016,37 | 394875,56 | 1,50 | 78,6 | 78,6 | 78,6 |
| C038-2_B | Nieuwbouw - blok C | 133016,37 | 394875,56 | 4,50 | 79,0 | 79,0 | 79,0 |
| C038-2_C | Nieuwbouw - blok C | 133016,37 | 394875,56 | 7,50 | 80,6 | 80,6 | 80,6 |
| C039-1_A | Nieuwbouw - blok C | 133026,38 | 394868,86 | 1,50 | 65,1 | 65,1 | 65,1 |
| C039-1_B | Nieuwbouw - blok C | 133026,38 | 394868,86 | 4,50 | 65,7 | 65,7 | 65,7 |
| C039-1_C | Nieuwbouw - blok C | 133026,38 | 394868,86 | 7,50 | 68,7 | 68,7 | 68,7 |
| C039-2_A | Nieuwbouw - blok C | 133016,42 | 394868,95 | 1,50 | 79,0 | 79,0 | 79,0 |
| C039-2_B | Nieuwbouw - blok C | 133016,42 | 394868,95 | 4,50 | 80,4 | 80,4 | 80,4 |
| C039-2_C | Nieuwbouw - blok C | 133016,42 | 394868,95 | 7,50 | 81,9 | 81,9 | 81,9 |
| C040-1_A | Nieuwbouw - blok C | 133026,43 | 394863,03 | 1,50 | 66,2 | 66,2 | 66,2 |

Alle getoonde dB-waarden zijn A-gewogen

Rapport: Resultatentabel
Model: WII - kazerne IBS LAmax ontwerpwijziging
LAmax totaalresultaten voor toetspunten
Groep: oost

| Naam Toetspunt | Omschrijving | X | Y | Hoogte | Dag | Avond | Nacht |
|---|---|---|---|---|---|---|---|
| C040-1_B | Nieuwbouw - blok C | 133026,43 | 394863,03 | 4,50 | 66,0 | 66,0 | 66,0 |
| C040-1_C | Nieuwbouw - blok C | 133026,43 | 394863,03 | 7,50 | 69,2 | 69,2 | 69,2 |
| C040-2_A | Nieuwbouw - blok C | 133016,47 | 394862,99 | 1,50 | 70,7 | 70,7 | 70,7 |
| C040-2_B | Nieuwbouw - blok C | 133016,47 | 394862,99 | 4,50 | 71,6 | 71,6 | 71,6 |
| C040-2_C | Nieuwbouw - blok C | 133016,47 | 394862,99 | 7,50 | 74,7 | 74,7 | 74,7 |
| C041-1_A | Nieuwbouw - blok C | 133025,39 | 394857,07 | 1,50 | 62,3 | 62,3 | 62,3 |
| C041-1_B | Nieuwbouw - blok C | 133025,39 | 394857,07 | 4,50 | 62,5 | 62,5 | 62,5 |
| C041-1_C | Nieuwbouw - blok C | 133025,39 | 394857,07 | 7,50 | 65,6 | 65,6 | 65,6 |
| C041-2_A | Nieuwbouw - blok C | 133015,12 | 394857,21 | 1,50 | 75,3 | 75,3 | 75,3 |
| C041-2_B | Nieuwbouw - blok C | 133015,12 | 394857,21 | 4,50 | 74,5 | 74,5 | 74,5 |
| C041-2_C | Nieuwbouw - blok C | 133015,12 | 394857,21 | 7,50 | 76,3 | 76,3 | 76,3 |
| C042-1_A | Nieuwbouw - blok C | 133025,34 | 394852,07 | 1,50 | 64,8 | 64,8 | 64,8 |
| C042-1_B | Nieuwbouw - blok C | 133025,34 | 394852,07 | 4,50 | 65,5 | 65,5 | 65,5 |
| C042-1_C | Nieuwbouw - blok C | 133025,34 | 394852,07 | 7,50 | 65,4 | 65,4 | 65,4 |
| C042-2_A | Nieuwbouw - blok C | 133015,15 | 394851,89 | 1,50 | 77,7 | 77,7 | 77,7 |
| C042-2_B | Nieuwbouw - blok C | 133015,15 | 394851,89 | 4,50 | 74,4 | 74,4 | 74,4 |
| C042-2_C | Nieuwbouw - blok C | 133015,15 | 394851,89 | 7,50 | 76,2 | 76,2 | 76,2 |
| C043-1_A | Nieuwbouw - blok C | 133025,29 | 394846,67 | 1,50 | 66,2 | 66,2 | 66,2 |
| C043-1_B | Nieuwbouw - blok C | 133025,29 | 394846,67 | 4,50 | 67,0 | 67,0 | 67,0 |
| C043-1_C | Nieuwbouw - blok C | 133025,29 | 394846,67 | 7,50 | 65,3 | 65,3 | 65,3 |
| C043-2_A | Nieuwbouw - blok C | 133015,19 | 394846,32 | 1,50 | 75,6 | 75,6 | 75,6 |
| C043-2_B | Nieuwbouw - blok C | 133015,19 | 394846,32 | 4,50 | 75,0 | 75,0 | 75,0 |
| C043-2_C | Nieuwbouw - blok C | 133015,19 | 394846,32 | 7,50 | 76,6 | 76,6 | 76,6 |
| C044-1_A | Nieuwbouw - blok C | 133025,24 | 394841,02 | 1,50 | 66,4 | 66,4 | 66,4 |
| C044-1_B | Nieuwbouw - blok C | 133025,24 | 394841,02 | 4,50 | 66,9 | 66,9 | 66,9 |
| C044-1_C | Nieuwbouw - blok C | 133025,24 | 394841,02 | 7,50 | 61,6 | 61,6 | 61,6 |
| C044-2_A | Nieuwbouw - blok C | 133015,22 | 394840,71 | 1,50 | 80,1 | 80,1 | 80,1 |
| C044-2_B | Nieuwbouw - blok C | 133015,22 | 394840,71 | 4,50 | 80,5 | 80,5 | 80,5 |
| C044-2_C | Nieuwbouw - blok C | 133015,22 | 394840,71 | 7,50 | 81,4 | 81,4 | 81,4 |
| C044-3_A | Nieuwbouw - blok C | 133020,42 | 394838,25 | 1,50 | 66,0 | 66,0 | 66,0 |
| C044-3_B | Nieuwbouw - blok C | 133020,42 | 394838,25 | 4,50 | 70,9 | 70,9 | 70,9 |
| C044-3_C | Nieuwbouw - blok C | 133020,42 | 394838,25 | 7,50 | 72,7 | 72,7 | 72,7 |
| C045-1_A | Nieuwbouw - blok C | 133021,48 | 394814,66 | 1,50 | 60,3 | 60,3 | 60,3 |
| C045-1_B | Nieuwbouw - blok C | 133021,48 | 394814,66 | 4,50 | 61,3 | 61,3 | 61,3 |
| C045-2_A | Nieuwbouw - blok C | 133021,46 | 394836,56 | 1,50 | 73,8 | 73,8 | 73,8 |
| C045-3_A | Nieuwbouw - blok C | 133017,56 | 394830,13 | 1,50 | 81,0 | 81,0 | 81,0 |
| C045-4_A | Nieuwbouw - blok C | 133025,18 | 394818,49 | 1,50 | 64,8 | 64,8 | 64,8 |
| C045-4_B | Nieuwbouw - blok C | 133025,18 | 394818,49 | 4,50 | 63,6 | 63,6 | 63,6 |
| C045-5_A | Nieuwbouw - blok C | 133025,12 | 394830,67 | 1,50 | 65,8 | 65,8 | 65,8 |
| C045-6_A | Nieuwbouw - blok C | 133020,60 | 394820,50 | 4,50 | 66,5 | 66,5 | 66,5 |
| C046-1_A | Nieuwbouw - blok C | 133014,83 | 394814,61 | 1,50 | 60,3 | 60,3 | 60,3 |
| C046-1_B | Nieuwbouw - blok C | 133014,83 | 394814,61 | 4,50 | 60,5 | 60,5 | 60,5 |
| C046-1_C | Nieuwbouw - blok C | 133014,83 | 394814,61 | 7,50 | 61,9 | 61,9 | 61,9 |
| C046-2_A | Nieuwbouw - blok C | 133014,83 | 394824,51 | 1,50 | 81,0 | 81,0 | 81,0 |
| C046-2_B | Nieuwbouw - blok C | 133014,83 | 394824,51 | 4,50 | 79,0 | 79,0 | 79,0 |
| C046-2_C | Nieuwbouw - blok C | 133014,83 | 394824,51 | 7,50 | 80,4 | 80,4 | 80,4 |
| C046-3_A | Nieuwbouw - blok C | 133017,89 | 394821,83 | 4,50 | 65,8 | 65,8 | 65,8 |
| C046-3_B | Nieuwbouw - blok C | 133017,89 | 394821,83 | 7,50 | 70,0 | 70,0 | 70,0 |
| C047-1_A | Nieuwbouw - blok C | 133009,67 | 394814,57 | 1,50 | 67,8 | 67,8 | 67,8 |
| C047-1_B | Nieuwbouw - blok C | 133009,67 | 394814,57 | 4,50 | 70,5 | 70,5 | 70,5 |
| C047-1_C | Nieuwbouw - blok C | 133009,67 | 394814,57 | 7,50 | 62,4 | 62,4 | 62,4 |
| C047-2_A | Nieuwbouw - blok C | 133009,48 | 394824,47 | 1,50 | 81,2 | 81,2 | 81,2 |
| C047-2_B | Nieuwbouw - blok C | 133009,48 | 394824,47 | 4,50 | 79,4 | 79,4 | 79,4 |
| C047-2_C | Nieuwbouw - blok C | 133009,48 | 394824,47 | 7,50 | 80,8 | 80,8 | 80,8 |
| C048-1_A | Nieuwbouw - blok C | 133003,93 | 394814,52 | 1,50 | 68,0 | 68,0 | 68,0 |
| C048-1_B | Nieuwbouw - blok C | 133003,93 | 394814,52 | 4,50 | 70,5 | 70,5 | 70,5 |
| C048-1_C | Nieuwbouw - blok C | 133003,93 | 394814,52 | 7,50 | 63,4 | 63,4 | 63,4 |
| C048-2_A | Nieuwbouw - blok C | 133004,13 | 394824,43 | 1,50 | 78,3 | 78,3 | 78,3 |
| C048-2_B | Nieuwbouw - blok C | 133004,13 | 394824,43 | 4,50 | 75,8 | 75,8 | 75,8 |
| C048-2_C | Nieuwbouw - blok C | 133004,13 | 394824,43 | 7,50 | 77,2 | 77,2 | 77,2 |

Alle getoonde dB-waarden zijn A-gewogen

Rapport: Resultatentabel
Model: WII - kazerne IBS LAmax ontwerpwijziging
LAmax totaalresultaten voor toetspunten
Groep: oost

| Naam Toetspunt | Omschrijving | X | Y | Hoogte | Dag | Avond | Nacht |
|---|---|---|---|---|---|---|---|
| C049-1_A | Nieuwbouw - blok C | 132999,03 | 394814,49 | 1,50 | 68,6 | 68,6 | 68,6 |
| C049-1_B | Nieuwbouw - blok C | 132999,03 | 394814,49 | 4,50 | 70,2 | 70,2 | 70,2 |
| C049-1_C | Nieuwbouw - blok C | 132999,03 | 394814,49 | 7,50 | 65,3 | 65,3 | 65,3 |
| C049-2_A | Nieuwbouw - blok C | 132998,65 | 394824,39 | 1,50 | 77,5 | 77,5 | 77,5 |
| C049-2_B | Nieuwbouw - blok C | 132998,65 | 394824,39 | 4,50 | 71,5 | 71,5 | 71,5 |
| C049-2_C | Nieuwbouw - blok C | 132998,65 | 394824,39 | 7,50 | 73,9 | 73,9 | 73,9 |
| C049-3_A | Nieuwbouw - blok C | 132995,92 | 394819,82 | 1,50 | 69,7 | 69,7 | 69,7 |
| C049-3_B | Nieuwbouw - blok C | 132995,92 | 394819,82 | 4,50 | 70,8 | 70,8 | 70,8 |
| C049-3_C | Nieuwbouw - blok C | 132995,92 | 394819,82 | 7,50 | 72,6 | 72,6 | 72,6 |
| C050-1_A | Nieuwbouw - blok C | 132972,25 | 394820,15 | 1,50 | 80,5 | 80,5 | 80,5 |
| C050-1_B | Nieuwbouw - blok C | 132972,25 | 394820,15 | 4,50 | 81,7 | 81,7 | 81,7 |
| C050-1_C | Nieuwbouw - blok C | 132972,25 | 394820,15 | 7,50 | 83,1 | 83,1 | 83,1 |
| C050-2_A | Nieuwbouw - blok C | 132984,70 | 394820,34 | 1,50 | 76,7 | 76,7 | 76,7 |
| C050-2_B | Nieuwbouw - blok C | 132984,70 | 394820,34 | 4,50 | 77,0 | 77,0 | 77,0 |
| C050-2_C | Nieuwbouw - blok C | 132984,70 | 394820,34 | 7,50 | 65,5 | 65,5 | 65,5 |
| C050-3_A | Nieuwbouw - blok C | 132978,21 | 394817,05 | 1,50 | 65,2 | 65,2 | 65,2 |
| C050-3_B | Nieuwbouw - blok C | 132978,21 | 394817,05 | 4,50 | 65,7 | 65,7 | 65,7 |
| C050-3_C | Nieuwbouw - blok C | 132978,21 | 394817,05 | 7,50 | 66,5 | 66,5 | 66,5 |
| C051-1_A | Nieuwbouw - blok C | 132971,92 | 394825,83 | 1,50 | 80,9 | 80,9 | 80,9 |
| C051-1_B | Nieuwbouw - blok C | 132971,92 | 394825,83 | 4,50 | 82,2 | 82,2 | 82,2 |
| C051-1_C | Nieuwbouw - blok C | 132971,92 | 394825,83 | 7,50 | 83,6 | 83,6 | 83,6 |
| C051-2_A | Nieuwbouw - blok C | 132984,34 | 394826,37 | 1,50 | 71,6 | 71,6 | 71,6 |
| C051-2_B | Nieuwbouw - blok C | 132984,34 | 394826,37 | 4,50 | 72,3 | 72,3 | 72,3 |
| C051-2_C | Nieuwbouw - blok C | 132984,34 | 394826,37 | 7,50 | 67,2 | 67,2 | 67,2 |
| C051-3_A | Nieuwbouw - blok C | 132975,00 | 394829,43 | 1,50 | 81,4 | 81,4 | 81,4 |
| C051-3_B | Nieuwbouw - blok C | 132975,00 | 394829,43 | 4,50 | 82,4 | 82,4 | 82,4 |
| C051-3_C | Nieuwbouw - blok C | 132975,00 | 394829,43 | 7,50 | 83,7 | 83,7 | 83,7 |
| C052-1_A | Nieuwbouw - blok C | 132971,13 | 394838,82 | 1,50 | 81,9 | 81,9 | 81,9 |
| C052-1_B | Nieuwbouw - blok C | 132971,13 | 394838,82 | 4,50 | 83,4 | 83,4 | 83,4 |
| C052-1_C | Nieuwbouw - blok C | 132971,13 | 394838,82 | 7,50 | 84,8 | 84,8 | 84,8 |
| C052-2_A | Nieuwbouw - blok C | 132983,60 | 394838,99 | 1,50 | 69,0 | 69,0 | 69,0 |
| C052-2_B | Nieuwbouw - blok C | 132983,60 | 394838,99 | 4,50 | 70,5 | 70,5 | 70,5 |
| C052-2_C | Nieuwbouw - blok C | 132983,60 | 394838,99 | 7,50 | 70,4 | 70,4 | 70,4 |
| C052-3_A | Nieuwbouw - blok C | 132975,09 | 394835,77 | 1,50 | 64,9 | 64,9 | 64,9 |
| C052-3_B | Nieuwbouw - blok C | 132975,09 | 394835,77 | 4,50 | 67,4 | 67,4 | 67,4 |
| C052-3_C | Nieuwbouw - blok C | 132975,09 | 394835,77 | 7,50 | 69,7 | 69,7 | 69,7 |
| C052-4_A | Nieuwbouw - blok C | 132976,72 | 394842,39 | 1,50 | 82,1 | 82,1 | 82,1 |
| C052-4_B | Nieuwbouw - blok C | 132976,72 | 394842,39 | 4,50 | 83,3 | 83,3 | 83,3 |
| C052-4_C | Nieuwbouw - blok C | 132976,72 | 394842,39 | 7,50 | 84,8 | 84,8 | 84,8 |
| C053-1_A | Nieuwbouw - blok C | 132969,53 | 394869,39 | 1,50 | 84,1 | 84,1 | 84,1 |
| C053-1_B | Nieuwbouw - blok C | 132969,53 | 394869,39 | 4,50 | 86,2 | 86,2 | 86,2 |
| C053-1_C | Nieuwbouw - blok C | 132969,53 | 394869,39 | 7,50 | 86,8 | 86,8 | 86,8 |
| C053-2_A | Nieuwbouw - blok C | 132981,82 | 394869,80 | 1,50 | 71,2 | 71,2 | 71,2 |
| C053-2_B | Nieuwbouw - blok C | 132981,82 | 394869,80 | 4,50 | 72,1 | 72,1 | 72,1 |
| C053-2_C | Nieuwbouw - blok C | 132981,82 | 394869,80 | 7,50 | 68,7 | 68,7 | 68,7 |
| C053-3_A | Nieuwbouw - blok C | 132975,81 | 394866,35 | 1,50 | 69,3 | 69,3 | 69,3 |
| C053-3_B | Nieuwbouw - blok C | 132975,81 | 394866,35 | 4,50 | 70,5 | 70,5 | 70,5 |
| C053-3_C | Nieuwbouw - blok C | 132975,81 | 394866,35 | 7,50 | 72,1 | 72,1 | 72,1 |
| C054-1_A | Nieuwbouw - blok C | 132969,09 | 394875,19 | 1,50 | 84,5 | 84,5 | 84,5 |
| C054-1_B | Nieuwbouw - blok C | 132969,09 | 394875,19 | 4,50 | 86,8 | 86,8 | 86,8 |
| C054-1_C | Nieuwbouw - blok C | 132969,09 | 394875,19 | 7,50 | 87,2 | 87,2 | 87,2 |
| C054-2_A | Nieuwbouw - blok C | 132981,43 | 394875,93 | 1,50 | 71,0 | 71,0 | 71,0 |
| C054-2_B | Nieuwbouw - blok C | 132981,43 | 394875,93 | 4,50 | 72,0 | 72,0 | 72,0 |
| C054-2_C | Nieuwbouw - blok C | 132981,43 | 394875,93 | 7,50 | 69,5 | 69,5 | 69,5 |
| C054-3_A | Nieuwbouw - blok C | 132971,99 | 394878,62 | 1,50 | 86,6 | 86,6 | 86,6 |
| C054-3_B | Nieuwbouw - blok C | 132971,99 | 394878,62 | 4,50 | 86,6 | 86,6 | 86,6 |
| C054-3_C | Nieuwbouw - blok C | 132971,99 | 394878,62 | 7,50 | 87,1 | 87,1 | 87,1 |
| C055-1_A | Nieuwbouw - blok D | 132968,36 | 394888,47 | 1,50 | 85,2 | 85,2 | 85,2 |
| C055-1_B | Nieuwbouw - blok D | 132968,36 | 394888,47 | 4,50 | 87,7 | 87,7 | 87,7 |
| C055-1_C | Nieuwbouw - blok D | 132968,36 | 394888,47 | 7,50 | 87,8 | 87,8 | 87,8 |

Alle getoonde dB-waarden zijn A-gewogen

Rapport: Resultatentabel
Model: WII - kazerne IBS LAmax ontwerpwijziging
LAmax totaalresultaten voor toetspunten
Groep: oost

| Naam Toetspunt | Omschrijving | X | Y | Hoogte | Dag | Avond | Nacht |
|---|---|---|---|---|---|---|---|
| C055-2_A | Nieuwbouw - blok D | 132980,59 | 394889,45 | 1,50 | 81,4 | 81,4 | 81,4 |
| C055-2_B | Nieuwbouw - blok D | 132980,59 | 394889,45 | 4,50 | 82,7 | 82,7 | 82,7 |
| C055-2_C | Nieuwbouw - blok D | 132980,59 | 394889,45 | 7,50 | 83,5 | 83,5 | 83,5 |
| C055-3_A | Nieuwbouw - blok D | 132972,54 | 394885,18 | 1,50 | 69,6 | 69,6 | 69,6 |
| C055-3_B | Nieuwbouw - blok D | 132972,54 | 394885,18 | 4,50 | 77,2 | 77,2 | 77,2 |
| C055-3_C | Nieuwbouw - blok D | 132972,54 | 394885,18 | 7,50 | 77,6 | 77,6 | 77,6 |
| C055-4_A | Nieuwbouw - blok D | 132974,07 | 394891,72 | 1,50 | 84,7 | 84,7 | 84,7 |
| C055-4_B | Nieuwbouw - blok D | 132974,07 | 394891,72 | 4,50 | 86,9 | 86,9 | 86,9 |
| C055-4_C | Nieuwbouw - blok D | 132974,07 | 394891,72 | 7,50 | 87,3 | 87,3 | 87,3 |
| D056-1_A | Nieuwbouw - blok D | 132979,08 | 394807,77 | 1,50 | 80,1 | 80,1 | 80,1 |
| D056-1_B | Nieuwbouw - blok D | 132979,08 | 394807,77 | 4,50 | 80,7 | 80,7 | 80,7 |
| D056-2_A | Nieuwbouw - blok D | 132980,16 | 394800,99 | 1,50 | 61,8 | 61,8 | 61,8 |
| D056-2_B | Nieuwbouw - blok D | 132980,16 | 394800,99 | 4,50 | 63,1 | 63,1 | 63,1 |
| D056-3_A | Nieuwbouw - blok D | 132974,89 | 394805,84 | 1,50 | 81,9 | 81,9 | 81,9 |
| D056-3_B | Nieuwbouw - blok D | 132974,89 | 394805,84 | 4,50 | 82,5 | 82,5 | 82,5 |
| D057-1_A | Nieuwbouw - blok D | 132971,24 | 394800,29 | 1,50 | 79,4 | 79,4 | 79,4 |
| D057-1_B | Nieuwbouw - blok D | 132971,24 | 394800,29 | 4,50 | 80,3 | 80,3 | 80,3 |
| D057-2_A | Nieuwbouw - blok D | 132978,09 | 394799,68 | 1,50 | 61,9 | 61,9 | 61,9 |
| D057-2_B | Nieuwbouw - blok D | 132978,09 | 394799,68 | 4,50 | 63,4 | 63,4 | 63,4 |
| D057-3_A | Nieuwbouw - blok D | 132974,12 | 394804,12 | 1,50 | 81,8 | 81,8 | 81,8 |
| D057-3_B | Nieuwbouw - blok D | 132974,12 | 394804,12 | 4,50 | 82,4 | 82,4 | 82,4 |
| D058-1_A | Nieuwbouw - blok D | 132971,23 | 394794,39 | 1,50 | 79,1 | 79,1 | 79,1 |
| D058-1_B | Nieuwbouw - blok D | 132971,23 | 394794,39 | 4,50 | 79,9 | 79,9 | 79,9 |
| D058-2_A | Nieuwbouw - blok D | 132978,04 | 394794,49 | 1,50 | 59,7 | 59,7 | 59,7 |
| D058-2_B | Nieuwbouw - blok D | 132978,04 | 394794,49 | 4,50 | 61,4 | 61,4 | 61,4 |
| D059-1_A | Nieuwbouw - blok D | 132971,23 | 394787,87 | 1,50 | 78,7 | 78,7 | 78,7 |
| D059-1_B | Nieuwbouw - blok D | 132971,23 | 394787,87 | 4,50 | 79,4 | 79,4 | 79,4 |
| D059-2_A | Nieuwbouw - blok D | 132977,98 | 394787,96 | 1,50 | 63,8 | 63,8 | 63,8 |
| D059-2_B | Nieuwbouw - blok D | 132977,98 | 394787,96 | 4,50 | 68,5 | 68,5 | 68,5 |
| D059-3_A | Nieuwbouw - blok D | 132974,90 | 394784,58 | 1,50 | 64,1 | 64,1 | 64,1 |
| D059-3_B | Nieuwbouw - blok D | 132974,90 | 394784,58 | 4,50 | 63,6 | 63,6 | 63,6 |
| D060-1_A | Nieuwbouw - blok D | 132987,20 | 394807,73 | 1,50 | 74,6 | 74,6 | 74,6 |
| D060-1_B | Nieuwbouw - blok D | 132987,20 | 394807,73 | 4,50 | 75,3 | 75,3 | 75,3 |
| D060-2_A | Nieuwbouw - blok D | 132985,93 | 394801,02 | 1,50 | 62,0 | 62,0 | 62,0 |
| D060-2_B | Nieuwbouw - blok D | 132985,93 | 394801,02 | 4,50 | 61,7 | 61,7 | 61,7 |
| D060-3_A | Nieuwbouw - blok D | 132994,71 | 394805,78 | 1,50 | 63,0 | 63,0 | 63,0 |
| D060-3_B | Nieuwbouw - blok D | 132994,71 | 394805,78 | 4,50 | 65,4 | 65,4 | 65,4 |
| D061-1_A | Nieuwbouw - blok D | 132994,73 | 394800,10 | 1,50 | 62,4 | 62,4 | 62,4 |
| D061-1_B | Nieuwbouw - blok D | 132994,73 | 394800,10 | 4,50 | 63,8 | 63,8 | 63,8 |
| D061-2_A | Nieuwbouw - blok D | 132987,90 | 394799,97 | 1,50 | 75,4 | 75,4 | 75,4 |
| D061-2_B | Nieuwbouw - blok D | 132987,90 | 394799,97 | 4,50 | 75,6 | 75,6 | 75,6 |
| D062-1_A | Nieuwbouw - blok D | 132994,73 | 394794,29 | 1,50 | 66,4 | 66,4 | 66,4 |
| D062-1_B | Nieuwbouw - blok D | 132994,73 | 394794,29 | 4,50 | 63,2 | 63,2 | 63,2 |
| D062-2_A | Nieuwbouw - blok D | 132987,93 | 394794,62 | 1,50 | 68,5 | 68,5 | 68,5 |
| D062-2_B | Nieuwbouw - blok D | 132987,93 | 394794,62 | 4,50 | 72,3 | 72,3 | 72,3 |
| D063-1_A | Nieuwbouw - blok D | 132994,73 | 394788,55 | 1,50 | 63,5 | 63,5 | 63,5 |
| D063-1_B | Nieuwbouw - blok D | 132994,73 | 394788,55 | 4,50 | 62,3 | 62,3 | 62,3 |
| D063-2_A | Nieuwbouw - blok D | 132987,96 | 394789,75 | 1,50 | 67,2 | 67,2 | 67,2 |
| D063-2_B | Nieuwbouw - blok D | 132987,96 | 394789,75 | 4,50 | 72,0 | 72,0 | 72,0 |
| D063-3_A | Nieuwbouw - blok D | 132991,61 | 394784,60 | 1,50 | 66,8 | 66,8 | 66,8 |
| D063-3_B | Nieuwbouw - blok D | 132991,61 | 394784,60 | 4,50 | 67,7 | 67,7 | 67,7 |
| D064-1_A | Nieuwbouw - blok D | 133019,68 | 394787,25 | 1,50 | 66,7 | 66,7 | 66,7 |
| D064-1_B | Nieuwbouw - blok D | 133019,68 | 394787,25 | 4,50 | 69,2 | 69,2 | 69,2 |
| D064-2_A | Nieuwbouw - blok D | 133020,18 | 394780,59 | 1,50 | 67,0 | 67,0 | 67,0 |
| D064-2_B | Nieuwbouw - blok D | 133020,18 | 394780,59 | 4,50 | 65,0 | 65,0 | 65,0 |
| D064-3_A | Nieuwbouw - blok D | 133016,92 | 394783,96 | 1,50 | 68,0 | 68,0 | 68,0 |
| D064-3_B | Nieuwbouw - blok D | 133016,92 | 394783,96 | 4,50 | 69,9 | 69,9 | 69,9 |
| D065-1_A | Nieuwbouw - blok D | 133026,22 | 394787,30 | 1,50 | 75,1 | 75,1 | 75,1 |
| D065-1_B | Nieuwbouw - blok D | 133026,22 | 394787,30 | 4,50 | 71,9 | 71,9 | 71,9 |
| D065-2_A | Nieuwbouw - blok D | 133025,79 | 394780,59 | 1,50 | 59,4 | 59,4 | 59,4 |

Alle getoonde dB-waarden zijn A-gewogen

Rapport: Resultatentabel
Model: WII - kazerne IBS LAmax ontwerpwijziging
LAmax totaalresultaten voor toetspunten
Groep: oost

| Naam Toetspunt | Omschrijving | X | Y | Hoogte | Dag | Avond | Nacht |
|---|---|---|---|---|---|---|---|
| D065-2_B | Nieuwbouw - blok D | 133025,79 | 394780,59 | 4,50 | 57,9 | 57,9 | 57,9 |
| D066-1_A | Nieuwbouw - blok D | 133032,41 | 394787,34 | 1,50 | 74,6 | 74,6 | 74,6 |
| D066-1_B | Nieuwbouw - blok D | 133032,41 | 394787,34 | 4,50 | 71,9 | 71,9 | 71,9 |
| D066-2_A | Nieuwbouw - blok D | 133031,82 | 394780,59 | 1,50 | 68,2 | 68,2 | 68,2 |
| D066-2_B | Nieuwbouw - blok D | 133031,82 | 394780,59 | 4,50 | 68,8 | 68,8 | 68,8 |
| D066-3_A | Nieuwbouw - blok D | 133036,06 | 394785,54 | 1,50 | 73,9 | 73,9 | 73,9 |
| D066-3_B | Nieuwbouw - blok D | 133036,06 | 394785,54 | 4,50 | 57,8 | 57,8 | 57,8 |
| D067-1_A | Nieuwbouw - blok D | 133039,82 | 394779,52 | 1,50 | 67,1 | 67,1 | 67,1 |
| D067-1_B | Nieuwbouw - blok D | 133039,82 | 394779,52 | 4,50 | 67,8 | 67,8 | 67,8 |
| D067-2_A | Nieuwbouw - blok D | 133033,20 | 394778,52 | 1,50 | 59,7 | 59,7 | 59,7 |
| D067-2_B | Nieuwbouw - blok D | 133033,20 | 394778,52 | 4,50 | 61,4 | 61,4 | 61,4 |
| D067-3_A | Nieuwbouw - blok D | 133038,28 | 394784,13 | 1,50 | 73,9 | 73,9 | 73,9 |
| D067-3_B | Nieuwbouw - blok D | 133038,28 | 394784,13 | 4,50 | 60,4 | 60,4 | 60,4 |
| D068-1_A | Nieuwbouw - blok D | 133039,84 | 394773,47 | 1,50 | 65,4 | 65,4 | 65,4 |
| D068-1_B | Nieuwbouw - blok D | 133039,84 | 394773,47 | 4,50 | 65,6 | 65,6 | 65,6 |
| D068-2_A | Nieuwbouw - blok D | 133033,23 | 394772,95 | 1,50 | 62,4 | 62,4 | 62,4 |
| D068-2_B | Nieuwbouw - blok D | 133033,23 | 394772,95 | 4,50 | 67,0 | 67,0 | 67,0 |
| D069-1_A | Nieuwbouw - blok D | 133039,81 | 394766,96 | 1,50 | 62,8 | 62,8 | 62,8 |
| D069-1_B | Nieuwbouw - blok D | 133039,81 | 394766,96 | 4,50 | 57,1 | 57,1 | 57,1 |
| D069-1_C | Nieuwbouw - blok D | 133039,81 | 394766,96 | 7,50 | 58,4 | 58,4 | 58,4 |
| D069-2_A | Nieuwbouw - blok D | 133029,95 | 394766,71 | 1,50 | 68,8 | 68,8 | 68,8 |
| D069-2_B | Nieuwbouw - blok D | 133029,95 | 394766,71 | 4,50 | 71,3 | 71,3 | 71,3 |
| D069-2_C | Nieuwbouw - blok D | 133029,95 | 394766,71 | 7,50 | 73,1 | 73,1 | 73,1 |
| D069-3_A | Nieuwbouw - blok D | 133031,58 | 394769,56 | 1,50 | 64,5 | 64,5 | 64,5 |
| D069-3_B | Nieuwbouw - blok D | 133031,58 | 394769,56 | 4,50 | 71,3 | 71,3 | 71,3 |
| D069-3_C | Nieuwbouw - blok D | 133031,58 | 394769,56 | 7,50 | 73,1 | 73,1 | 73,1 |
| D070-1_A | Nieuwbouw - blok D | 133039,77 | 394760,52 | 1,50 | 63,4 | 63,4 | 63,4 |
| D070-1_B | Nieuwbouw - blok D | 133039,77 | 394760,52 | 4,50 | 61,9 | 61,9 | 61,9 |
| D070-1_C | Nieuwbouw - blok D | 133039,77 | 394760,52 | 7,50 | 61,1 | 61,1 | 61,1 |
| D070-2_A | Nieuwbouw - blok D | 133030,01 | 394760,43 | 1,50 | 71,0 | 71,0 | 71,0 |
| D070-2_B | Nieuwbouw - blok D | 133030,01 | 394760,43 | 4,50 | 75,8 | 75,8 | 75,8 |
| D070-2_C | Nieuwbouw - blok D | 133030,01 | 394760,43 | 7,50 | 76,0 | 76,0 | 76,0 |
| D070-3_A | Nieuwbouw - blok D | 133034,90 | 394757,40 | 1,50 | 66,9 | 66,9 | 66,9 |
| D070-3_B | Nieuwbouw - blok D | 133034,90 | 394757,40 | 4,50 | 73,5 | 73,5 | 73,5 |
| D070-3_C | Nieuwbouw - blok D | 133034,90 | 394757,40 | 7,50 | 73,0 | 73,0 | 73,0 |
| D071-1_A | Nieuwbouw - blok D | 133036,74 | 394733,53 | 1,50 | 63,6 | 63,6 | 63,6 |
| D071-1_B | Nieuwbouw - blok D | 133036,74 | 394733,53 | 4,50 | 58,0 | 58,0 | 58,0 |
| D071-1_C | Nieuwbouw - blok D | 133036,74 | 394733,53 | 7,50 | 62,2 | 62,2 | 62,2 |
| D071-2_A | Nieuwbouw - blok D | 133036,34 | 394744,62 | 1,50 | 69,0 | 69,0 | 69,0 |
| D071-2_B | Nieuwbouw - blok D | 133036,34 | 394744,62 | 4,50 | 72,7 | 72,7 | 72,7 |
| D071-3_A | Nieuwbouw - blok D | 133039,42 | 394736,96 | 1,50 | 61,3 | 61,3 | 61,3 |
| D071-3_B | Nieuwbouw - blok D | 133039,42 | 394736,96 | 4,50 | 60,9 | 60,9 | 60,9 |
| D071-3_C | Nieuwbouw - blok D | 133039,42 | 394736,96 | 7,50 | 65,2 | 65,2 | 65,2 |
| D071-4_A | Nieuwbouw - blok D | 133033,23 | 394736,78 | 1,50 | 63,8 | 63,8 | 63,8 |
| D071-4_B | Nieuwbouw - blok D | 133033,23 | 394736,78 | 4,50 | 67,7 | 67,7 | 67,7 |
| D071-4_C | Nieuwbouw - blok D | 133033,23 | 394736,78 | 7,50 | 72,0 | 72,0 | 72,0 |
| D071-5_A | Nieuwbouw - blok D | 133036,39 | 394742,28 | 7,50 | 74,3 | 74,3 | 74,3 |
| D072-1_A | Nieuwbouw - blok D | 133026,96 | 394733,46 | 1,50 | 63,1 | 63,1 | 63,1 |
| D072-1_B | Nieuwbouw - blok D | 133026,96 | 394733,46 | 4,50 | 59,9 | 59,9 | 59,9 |
| D072-1_C | Nieuwbouw - blok D | 133026,96 | 394733,46 | 7,50 | 61,1 | 61,1 | 61,1 |
| D072-2_A | Nieuwbouw - blok D | 133026,55 | 394744,58 | 1,50 | 67,4 | 67,4 | 67,4 |
| D072-2_B | Nieuwbouw - blok D | 133026,55 | 394744,58 | 4,50 | 74,0 | 74,0 | 74,0 |
| D072-3_A | Nieuwbouw - blok D | 133029,67 | 394736,76 | 1,50 | 59,6 | 59,6 | 59,6 |
| D072-3_B | Nieuwbouw - blok D | 133029,67 | 394736,76 | 4,50 | 72,8 | 72,8 | 72,8 |
| D072-3_C | Nieuwbouw - blok D | 133029,67 | 394736,76 | 7,50 | 73,4 | 73,4 | 73,4 |
| D072-4_A | Nieuwbouw - blok D | 133023,81 | 394737,19 | 1,50 | 64,8 | 64,8 | 64,8 |
| D072-4_B | Nieuwbouw - blok D | 133023,81 | 394737,19 | 4,50 | 69,4 | 69,4 | 69,4 |
| D072-4_C | Nieuwbouw - blok D | 133023,81 | 394737,19 | 7,50 | 77,0 | 77,0 | 77,0 |
| D072-5_A | Nieuwbouw - blok D | 133026,62 | 394742,25 | 7,50 | 75,9 | 75,9 | 75,9 |
| D073-1_A | Nieuwbouw - blok D | 133017,18 | 394733,36 | 1,50 | 62,1 | 62,1 | 62,1 |

Alle getoonde dB-waarden zijn A-gewogen

Rapport: Resultatentabel
Model: WII - kazerne IBS LAmax ontwerpwijziging
LAmax totaalresultaten voor toetspunten
Groep: oost

| Naam Toetspunt | Omschrijving | X | Y | Hoogte | Dag | Avond | Nacht |
|---|---|---|---|---|---|---|---|
| D073-1_B | Nieuwbouw - blok D | 133017,18 | 394733,36 | 4,50 | 57,4 | 57,4 | 57,4 |
| D073-1_C | Nieuwbouw - blok D | 133017,18 | 394733,36 | 7,50 | 58,9 | 58,9 | 58,9 |
| D073-2_A | Nieuwbouw - blok D | 133016,64 | 394744,54 | 1,50 | 71,4 | 71,4 | 71,4 |
| D073-2_B | Nieuwbouw - blok D | 133016,64 | 394744,54 | 4,50 | 75,1 | 75,1 | 75,1 |
| D073-3_A | Nieuwbouw - blok D | 133020,11 | 394736,10 | 1,50 | 59,1 | 59,1 | 59,1 |
| D073-3_B | Nieuwbouw - blok D | 133020,11 | 394736,10 | 4,50 | 72,8 | 72,8 | 72,8 |
| D073-3_C | Nieuwbouw - blok D | 133020,11 | 394736,10 | 7,50 | 73,4 | 73,4 | 73,4 |
| D073-4_A | Nieuwbouw - blok D | 133014,15 | 394736,08 | 1,50 | 64,3 | 64,3 | 64,3 |
| D073-4_B | Nieuwbouw - blok D | 133014,15 | 394736,08 | 4,50 | 65,9 | 65,9 | 65,9 |
| D073-4_C | Nieuwbouw - blok D | 133014,15 | 394736,08 | 7,50 | 70,3 | 70,3 | 70,3 |
| D073-5_A | Nieuwbouw - blok D | 133016,78 | 394742,15 | 7,50 | 76,1 | 76,1 | 76,1 |
| D074-1_A | Nieuwbouw - blok D | 133007,38 | 394733,35 | 1,50 | 63,8 | 63,8 | 63,8 |
| D074-1_B | Nieuwbouw - blok D | 133007,38 | 394733,35 | 4,50 | 54,6 | 54,6 | 54,6 |
| D074-1_C | Nieuwbouw - blok D | 133007,38 | 394733,35 | 7,50 | 55,3 | 55,3 | 55,3 |
| D074-2_A | Nieuwbouw - blok D | 133006,92 | 394744,68 | 1,50 | 67,4 | 67,4 | 67,4 |
| D074-2_B | Nieuwbouw - blok D | 133006,92 | 394744,68 | 4,50 | 69,7 | 69,7 | 69,7 |
| D074-3_A | Nieuwbouw - blok D | 133010,55 | 394736,41 | 1,50 | 56,2 | 56,2 | 56,2 |
| D074-3_B | Nieuwbouw - blok D | 133010,55 | 394736,41 | 4,50 | 54,8 | 54,8 | 54,8 |
| D074-3_C | Nieuwbouw - blok D | 133010,55 | 394736,41 | 7,50 | 55,4 | 55,4 | 55,4 |
| D074-4_A | Nieuwbouw - blok D | 133004,59 | 394736,73 | 1,50 | 67,3 | 67,3 | 67,3 |
| D074-4_B | Nieuwbouw - blok D | 133004,59 | 394736,73 | 4,50 | 65,9 | 65,9 | 65,9 |
| D074-4_C | Nieuwbouw - blok D | 133004,59 | 394736,73 | 7,50 | 70,8 | 70,8 | 70,8 |
| D074-5_A | Nieuwbouw - blok D | 133007,23 | 394742,25 | 7,50 | 69,8 | 69,8 | 69,8 |
| D075-1_A | Nieuwbouw - blok D | 132997,87 | 394733,27 | 1,50 | 65,3 | 65,3 | 65,3 |
| D075-1_B | Nieuwbouw - blok D | 132997,87 | 394733,27 | 4,50 | 54,9 | 54,9 | 54,9 |
| D075-1_C | Nieuwbouw - blok D | 132997,87 | 394733,27 | 7,50 | 55,4 | 55,4 | 55,4 |
| D075-2_A | Nieuwbouw - blok D | 132997,68 | 394744,59 | 1,50 | 66,4 | 66,4 | 66,4 |
| D075-2_B | Nieuwbouw - blok D | 132997,68 | 394744,59 | 4,50 | 64,3 | 64,3 | 64,3 |
| D075-3_A | Nieuwbouw - blok D | 133000,97 | 394736,73 | 1,50 | 59,0 | 59,0 | 59,0 |
| D075-3_B | Nieuwbouw - blok D | 133000,97 | 394736,73 | 4,50 | 64,5 | 64,5 | 64,5 |
| D075-3_C | Nieuwbouw - blok D | 133000,97 | 394736,73 | 7,50 | 55,6 | 55,6 | 55,6 |
| D075-4_A | Nieuwbouw - blok D | 132994,99 | 394736,49 | 1,50 | 66,3 | 66,3 | 66,3 |
| D075-4_B | Nieuwbouw - blok D | 132994,99 | 394736,49 | 4,50 | 65,3 | 65,3 | 65,3 |
| D075-4_C | Nieuwbouw - blok D | 132994,99 | 394736,49 | 7,50 | 69,7 | 69,7 | 69,7 |
| D075-5_A | Nieuwbouw - blok D | 132997,81 | 394742,09 | 7,50 | 68,3 | 68,3 | 68,3 |
| D076-1_A | Nieuwbouw - blok D | 132988,45 | 394733,17 | 1,50 | 72,5 | 72,5 | 72,5 |
| D076-1_B | Nieuwbouw - blok D | 132988,45 | 394733,17 | 4,50 | 58,5 | 58,5 | 58,5 |
| D076-1_C | Nieuwbouw - blok D | 132988,45 | 394733,17 | 7,50 | 59,4 | 59,4 | 59,4 |
| D076-2_A | Nieuwbouw - blok D | 132988,01 | 394744,50 | 1,50 | 63,2 | 63,2 | 63,2 |
| D076-2_B | Nieuwbouw - blok D | 132988,01 | 394744,50 | 4,50 | 63,5 | 63,5 | 63,5 |
| D076-3_A | Nieuwbouw - blok D | 132991,33 | 394736,30 | 1,50 | 60,4 | 60,4 | 60,4 |
| D076-3_B | Nieuwbouw - blok D | 132991,33 | 394736,30 | 4,50 | 64,5 | 64,5 | 64,5 |
| D076-3_C | Nieuwbouw - blok D | 132991,33 | 394736,30 | 7,50 | 61,1 | 61,1 | 61,1 |
| D076-4_A | Nieuwbouw - blok D | 132985,41 | 394736,67 | 1,50 | 73,1 | 73,1 | 73,1 |
| D076-4_B | Nieuwbouw - blok D | 132985,41 | 394736,67 | 4,50 | 73,0 | 73,0 | 73,0 |
| D076-4_C | Nieuwbouw - blok D | 132985,41 | 394736,67 | 7,50 | 74,3 | 74,3 | 74,3 |
| D076-5_A | Nieuwbouw - blok D | 132988,15 | 394741,93 | 7,50 | 67,1 | 67,1 | 67,1 |
| D077-1_A | Nieuwbouw - blok D | 132978,72 | 394733,17 | 1,50 | 58,3 | 58,3 | 58,3 |
| D077-1_B | Nieuwbouw - blok D | 132978,72 | 394733,17 | 4,50 | 58,5 | 58,5 | 58,5 |
| D077-1_C | Nieuwbouw - blok D | 132978,72 | 394733,17 | 7,50 | 59,4 | 59,4 | 59,4 |
| D077-2_A | Nieuwbouw - blok D | 132977,55 | 394744,37 | 1,50 | 75,4 | 75,4 | 75,4 |
| D077-2_B | Nieuwbouw - blok D | 132977,55 | 394744,37 | 4,50 | 75,4 | 75,4 | 75,4 |
| D077-3_A | Nieuwbouw - blok D | 132981,69 | 394735,87 | 1,50 | 63,1 | 63,1 | 63,1 |
| D077-3_B | Nieuwbouw - blok D | 132981,69 | 394735,87 | 4,50 | 66,9 | 66,9 | 66,9 |
| D077-3_C | Nieuwbouw - blok D | 132981,69 | 394735,87 | 7,50 | 68,0 | 68,0 | 68,0 |
| D077-4_A | Nieuwbouw - blok D | 132974,04 | 394739,77 | 1,50 | 75,2 | 75,2 | 75,2 |
| D077-4_B | Nieuwbouw - blok D | 132974,04 | 394739,77 | 4,50 | 77,6 | 77,6 | 77,6 |
| D077-5_A | Nieuwbouw - blok D | 132978,13 | 394742,12 | 7,50 | 76,0 | 76,0 | 76,0 |
| D077-6_A | Nieuwbouw - blok D | 132975,92 | 394739,66 | 7,50 | 75,9 | 75,9 | 75,9 |
| D078-1_A | Nieuwbouw - blok D | 132973,79 | 394762,45 | 1,50 | 76,3 | 76,3 | 76,3 |

Alle getoonde dB-waarden zijn A-gewogen

Rapport: Resultatentabel
Model: WII - kazerne IBS LAmax ontwerpwijziging
LAmax totaalresultaten voor toetspunten
Groep: oost

| Naam Toetspunt | Omschrijving | X | Y | Hoogte | Dag | Avond | Nacht |
|---|---|---|---|---|---|---|---|
| D078-1_B | Nieuwbouw - blok D | 132973,79 | 394762,45 | 4,50 | 76,4 | 76,4 | 76,4 |
| D078-1_C | Nieuwbouw - blok D | 132973,79 | 394762,45 | 7,50 | 77,3 | 77,3 | 77,3 |
| D078-2_A | Nieuwbouw - blok D | 132986,24 | 394762,27 | 1,50 | 65,3 | 65,3 | 65,3 |
| D078-2_B | Nieuwbouw - blok D | 132986,24 | 394762,27 | 4,50 | 66,1 | 66,1 | 66,1 |
| D078-2_C | Nieuwbouw - blok D | 132986,24 | 394762,27 | 7,50 | 66,4 | 66,4 | 66,4 |
| D078-3_A | Nieuwbouw - blok D | 132979,83 | 394758,67 | 1,50 | 58,3 | 58,3 | 58,3 |
| D078-3_B | Nieuwbouw - blok D | 132979,83 | 394758,67 | 4,50 | 57,6 | 57,6 | 57,6 |
| D078-3_C | Nieuwbouw - blok D | 132979,83 | 394758,67 | 7,50 | 59,7 | 59,7 | 59,7 |
| D078-4_A | Nieuwbouw - blok D | 132977,15 | 394765,04 | 1,50 | 77,9 | 77,9 | 77,9 |
| D078-4_B | Nieuwbouw - blok D | 132977,15 | 394765,04 | 4,50 | 78,0 | 78,0 | 78,0 |
| D078-4_C | Nieuwbouw - blok D | 132977,15 | 394765,04 | 7,50 | 78,9 | 78,9 | 78,9 |
| D079-1_A | Nieuwbouw - blok D | 132973,92 | 394775,50 | 1,50 | 78,2 | 78,2 | 78,2 |
| D079-1_B | Nieuwbouw - blok D | 132973,92 | 394775,50 | 4,50 | 78,6 | 78,6 | 78,6 |
| D079-1_C | Nieuwbouw - blok D | 132973,92 | 394775,50 | 7,50 | 79,6 | 79,6 | 79,6 |
| D079-2_A | Nieuwbouw - blok D | 132986,20 | 394775,00 | 1,50 | 64,5 | 64,5 | 64,5 |
| D079-2_B | Nieuwbouw - blok D | 132986,20 | 394775,00 | 4,50 | 65,5 | 65,5 | 65,5 |
| D079-2_C | Nieuwbouw - blok D | 132986,20 | 394775,00 | 7,50 | 65,1 | 65,1 | 65,1 |
| D079-3_A | Nieuwbouw - blok D | 132978,40 | 394771,59 | 1,50 | 75,3 | 75,3 | 75,3 |
| D079-3_B | Nieuwbouw - blok D | 132978,40 | 394771,59 | 4,50 | 75,4 | 75,4 | 75,4 |
| D079-3_C | Nieuwbouw - blok D | 132978,40 | 394771,59 | 7,50 | 76,4 | 76,4 | 76,4 |
| D079-4_A | Nieuwbouw - blok D | 132979,99 | 394777,98 | 1,50 | 72,8 | 72,8 | 72,8 |
| D079-4_B | Nieuwbouw - blok D | 132979,99 | 394777,98 | 4,50 | 74,9 | 74,9 | 74,9 |
| D079-4_C | Nieuwbouw - blok D | 132979,99 | 394777,98 | 7,50 | 79,4 | 79,4 | 79,4 |
| E134-1_A | Nieuwbouw - blok E | 133123,02 | 395000,83 | 1,50 | 55,3 | 55,3 | 55,3 |
| E134-1_B | Nieuwbouw - blok E | 133123,02 | 395000,83 | 4,50 | 54,9 | 54,9 | 54,9 |
| E134-1_C | Nieuwbouw - blok E | 133123,02 | 395000,83 | 7,50 | 55,3 | 55,3 | 55,3 |
| E134-2_A | Nieuwbouw - blok E | 133122,93 | 394989,48 | 1,50 | 56,1 | 56,1 | 56,1 |
| E134-3_A | Nieuwbouw - blok E | 133119,29 | 394994,91 | 1,50 | 56,0 | 56,0 | 56,0 |
| E134-4_A | Nieuwbouw - blok E | 133123,35 | 394993,08 | 4,50 | 58,1 | 58,1 | 58,1 |
| E134-4_B | Nieuwbouw - blok E | 133123,35 | 394993,08 | 7,50 | 59,8 | 59,8 | 59,8 |
| E134-5_A | Nieuwbouw - blok E | 133120,87 | 394995,01 | 4,50 | 56,1 | 56,1 | 56,1 |
| E134-5_B | Nieuwbouw - blok E | 133120,87 | 394995,01 | 7,50 | 57,7 | 57,7 | 57,7 |
| E135-1_A | Nieuwbouw - blok E | 133128,15 | 395000,86 | 1,50 | 55,1 | 55,1 | 55,1 |
| E135-1_B | Nieuwbouw - blok E | 133128,15 | 395000,86 | 4,50 | 54,7 | 54,7 | 54,7 |
| E135-1_C | Nieuwbouw - blok E | 133128,15 | 395000,86 | 7,50 | 54,9 | 54,9 | 54,9 |
| E135-2_A | Nieuwbouw - blok E | 133128,34 | 394989,56 | 1,50 | 56,5 | 56,5 | 56,5 |
| E135-3_A | Nieuwbouw - blok E | 133128,55 | 394993,12 | 4,50 | 57,0 | 57,0 | 57,0 |
| E135-3_B | Nieuwbouw - blok E | 133128,55 | 394993,12 | 7,50 | 59,1 | 59,1 | 59,1 |
| E136-1_A | Nieuwbouw - blok E | 133133,91 | 395000,90 | 1,50 | 54,9 | 54,9 | 54,9 |
| E136-1_B | Nieuwbouw - blok E | 133133,91 | 395000,90 | 4,50 | 54,5 | 54,5 | 54,5 |
| E136-1_C | Nieuwbouw - blok E | 133133,91 | 395000,90 | 7,50 | 54,6 | 54,6 | 54,6 |
| E136-2_A | Nieuwbouw - blok E | 133133,90 | 394989,65 | 1,50 | 56,9 | 56,9 | 56,9 |
| E136-3_A | Nieuwbouw - blok E | 133134,06 | 394993,15 | 4,50 | 57,5 | 57,5 | 57,5 |
| E136-3_B | Nieuwbouw - blok E | 133134,06 | 394993,15 | 7,50 | 59,9 | 59,9 | 59,9 |
| E137-1_A | Nieuwbouw - blok E | 133139,20 | 395000,93 | 1,50 | 54,7 | 54,7 | 54,7 |
| E137-1_B | Nieuwbouw - blok E | 133139,20 | 395000,93 | 4,50 | 54,3 | 54,3 | 54,3 |
| E137-1_C | Nieuwbouw - blok E | 133139,20 | 395000,93 | 7,50 | 54,4 | 54,4 | 54,4 |
| E137-2_A | Nieuwbouw - blok E | 133138,89 | 394989,73 | 1,50 | 57,2 | 57,2 | 57,2 |
| E137-3_A | Nieuwbouw - blok E | 133139,26 | 394993,19 | 4,50 | 57,9 | 57,9 | 57,9 |
| E137-3_B | Nieuwbouw - blok E | 133139,26 | 394993,19 | 7,50 | 60,5 | 60,5 | 60,5 |
| E138-1_A | Nieuwbouw - blok E | 133144,32 | 395000,96 | 1,50 | 54,6 | 54,6 | 54,6 |
| E138-1_B | Nieuwbouw - blok E | 133144,32 | 395000,96 | 4,50 | 54,2 | 54,2 | 54,2 |
| E138-1_C | Nieuwbouw - blok E | 133144,32 | 395000,96 | 7,50 | 54,2 | 54,2 | 54,2 |
| E138-2_A | Nieuwbouw - blok E | 133144,51 | 394989,81 | 1,50 | 57,6 | 57,6 | 57,6 |
| E138-3_A | Nieuwbouw - blok E | 133144,82 | 394993,22 | 4,50 | 58,4 | 58,4 | 58,4 |
| E138-3_B | Nieuwbouw - blok E | 133144,82 | 394993,22 | 7,50 | 61,0 | 61,0 | 61,0 |
| E139-1_A | Nieuwbouw - blok E | 133149,92 | 395001,00 | 1,50 | 54,4 | 54,4 | 54,4 |
| E139-1_B | Nieuwbouw - blok E | 133149,92 | 395001,00 | 4,50 | 54,0 | 54,0 | 54,0 |
| E139-1_C | Nieuwbouw - blok E | 133149,92 | 395001,00 | 7,50 | 56,1 | 56,1 | 56,1 |
| E139-2_A | Nieuwbouw - blok E | 133149,96 | 394989,90 | 1,50 | 58,0 | 58,0 | 58,0 |

Alle getoonde dB-waarden zijn A-gewogen

Rapport: Resultatentabel
Model: WII - kazerne IBS LAmax ontwerpwijziging
LAmax totaalresultaten voor toetspunten
Groep: oost

| Naam Toetspunt | Omschrijving | X | Y | Hoogte | Dag | Avond | Nacht |
|---|---|---|---|---|---|---|---|
| E139-3_A | Nieuwbouw - blok E | 133150,28 | 394993,26 | 4,50 | 58,8 | 58,8 | 58,8 |
| E139-3_B | Nieuwbouw - blok E | 133150,28 | 394993,26 | 7,50 | 61,4 | 61,4 | 61,4 |
| E140-1_A | Nieuwbouw - blok E | 133155,25 | 395001,02 | 1,50 | 54,3 | 54,3 | 54,3 |
| E140-1_B | Nieuwbouw - blok E | 133155,25 | 395001,02 | 4,50 | 54,0 | 54,0 | 54,0 |
| E140-1_C | Nieuwbouw - blok E | 133155,25 | 395001,02 | 7,50 | 57,2 | 57,2 | 57,2 |
| E140-2_A | Nieuwbouw - blok E | 133155,74 | 394989,86 | 1,50 | 58,3 | 58,3 | 58,3 |
| E140-3_A | Nieuwbouw - blok E | 133156,11 | 394993,27 | 4,50 | 59,2 | 59,2 | 59,2 |
| E140-3_B | Nieuwbouw - blok E | 133156,11 | 394993,27 | 7,50 | 61,8 | 61,8 | 61,8 |
| E141-1_A | Nieuwbouw - blok E | 133160,77 | 395001,02 | 1,50 | 54,1 | 54,1 | 54,1 |
| E141-1_B | Nieuwbouw - blok E | 133160,77 | 395001,02 | 4,50 | 53,7 | 53,7 | 53,7 |
| E141-1_C | Nieuwbouw - blok E | 133160,77 | 395001,02 | 7,50 | 58,0 | 58,0 | 58,0 |
| E141-2_A | Nieuwbouw - blok E | 133161,56 | 394989,85 | 1,50 | 58,8 | 58,8 | 58,8 |
| E141-3_A | Nieuwbouw - blok E | 133161,40 | 394993,33 | 4,50 | 59,6 | 59,6 | 59,6 |
| E141-3_B | Nieuwbouw - blok E | 133161,40 | 394993,33 | 7,50 | 62,0 | 62,0 | 62,0 |
| E142-1_A | Nieuwbouw - blok E | 133166,37 | 395001,02 | 1,50 | 53,9 | 53,9 | 53,9 |
| E142-1_B | Nieuwbouw - blok E | 133166,37 | 395001,02 | 4,50 | 53,6 | 53,6 | 53,6 |
| E142-1_C | Nieuwbouw - blok E | 133166,37 | 395001,02 | 7,50 | 56,8 | 56,8 | 56,8 |
| E142-2_A | Nieuwbouw - blok E | 133166,81 | 394989,85 | 1,50 | 59,2 | 59,2 | 59,2 |
| E142-3_A | Nieuwbouw - blok E | 133166,61 | 394993,36 | 4,50 | 59,8 | 59,8 | 59,8 |
| E142-3_B | Nieuwbouw - blok E | 133166,61 | 394993,36 | 7,50 | 62,2 | 62,2 | 62,2 |
| E143-1_A | Nieuwbouw - blok E | 133172,09 | 395001,02 | 1,50 | 53,7 | 53,7 | 53,7 |
| E143-1_B | Nieuwbouw - blok E | 133172,09 | 395001,02 | 4,50 | 55,5 | 55,5 | 55,5 |
| E143-1_C | Nieuwbouw - blok E | 133172,09 | 395001,02 | 7,50 | 56,0 | 56,0 | 56,0 |
| E143-2_A | Nieuwbouw - blok E | 133171,93 | 394989,85 | 1,50 | 59,7 | 59,7 | 59,7 |
| E143-3_A | Nieuwbouw - blok E | 133171,81 | 394993,40 | 4,50 | 60,1 | 60,1 | 60,1 |
| E143-3_B | Nieuwbouw - blok E | 133171,81 | 394993,40 | 7,50 | 62,5 | 62,5 | 62,5 |
| E144-1_A | Nieuwbouw - blok E | 133177,61 | 395001,02 | 1,50 | 53,6 | 53,6 | 53,6 |
| E144-1_B | Nieuwbouw - blok E | 133177,61 | 395001,02 | 4,50 | 55,0 | 55,0 | 55,0 |
| E144-1_C | Nieuwbouw - blok E | 133177,61 | 395001,02 | 7,50 | 55,5 | 55,5 | 55,5 |
| E144-2_A | Nieuwbouw - blok E | 133177,34 | 394989,84 | 1,50 | 59,6 | 59,6 | 59,6 |
| E144-3_A | Nieuwbouw - blok E | 133177,18 | 394993,43 | 4,50 | 60,5 | 60,5 | 60,5 |
| E144-3_B | Nieuwbouw - blok E | 133177,18 | 394993,43 | 7,50 | 62,8 | 62,8 | 62,8 |
| E145-1_A | Nieuwbouw - blok E | 133182,78 | 395001,02 | 1,50 | 53,4 | 53,4 | 53,4 |
| E145-1_B | Nieuwbouw - blok E | 133182,78 | 395001,02 | 4,50 | 54,7 | 54,7 | 54,7 |
| E145-1_C | Nieuwbouw - blok E | 133182,78 | 395001,02 | 7,50 | 55,2 | 55,2 | 55,2 |
| E145-2_A | Nieuwbouw - blok E | 133182,94 | 394989,84 | 1,50 | 59,7 | 59,7 | 59,7 |
| E145-3_A | Nieuwbouw - blok E | 133187,73 | 394996,46 | 1,50 | 58,7 | 58,7 | 58,7 |
| E145-4_A | Nieuwbouw - blok E | 133182,74 | 394993,47 | 4,50 | 60,9 | 60,9 | 60,9 |
| E145-4_B | Nieuwbouw - blok E | 133182,74 | 394993,47 | 7,50 | 63,1 | 63,1 | 63,1 |
| E145-5_A | Nieuwbouw - blok E | 133185,76 | 394996,22 | 4,50 | 60,0 | 60,0 | 60,0 |
| E145-5_B | Nieuwbouw - blok E | 133185,76 | 394996,22 | 7,50 | 59,6 | 59,6 | 59,6 |
| F146-1_A | Nieuwbouw - blok F | 133185,94 | 394972,51 | 1,50 | 53,7 | 53,7 | 53,7 |
| F146-1_B | Nieuwbouw - blok F | 133185,94 | 394972,51 | 4,50 | 53,2 | 53,2 | 53,2 |
| F146-1_C | Nieuwbouw - blok F | 133185,94 | 394972,51 | 7,50 | 53,0 | 53,0 | 53,0 |
| F146-2_A | Nieuwbouw - blok F | 133173,71 | 394972,36 | 1,50 | 58,7 | 58,7 | 58,7 |
| F146-2_B | Nieuwbouw - blok F | 133173,71 | 394972,36 | 4,50 | 60,6 | 60,6 | 60,6 |
| F146-2_C | Nieuwbouw - blok F | 133173,71 | 394972,36 | 7,50 | 64,4 | 64,4 | 64,4 |
| F146-3_A | Nieuwbouw - blok F | 133179,32 | 394975,50 | 1,50 | 57,8 | 57,8 | 57,8 |
| F146-3_B | Nieuwbouw - blok F | 133179,32 | 394975,50 | 4,50 | 58,3 | 58,3 | 58,3 |
| F146-3_C | Nieuwbouw - blok F | 133179,32 | 394975,50 | 7,50 | 53,4 | 53,4 | 53,4 |
| F146-4_A | Nieuwbouw - blok F | 133182,63 | 394969,41 | 1,50 | 54,4 | 54,4 | 54,4 |
| F146-4_B | Nieuwbouw - blok F | 133182,63 | 394969,41 | 4,50 | 60,7 | 60,7 | 60,7 |
| F146-4_C | Nieuwbouw - blok F | 133182,63 | 394969,41 | 7,50 | 63,0 | 63,0 | 63,0 |
| F147-1_A | Nieuwbouw - blok F | 133185,94 | 394959,35 | 1,50 | 53,8 | 53,8 | 53,8 |
| F147-1_B | Nieuwbouw - blok F | 133185,94 | 394959,35 | 4,50 | 53,3 | 53,3 | 53,3 |
| F147-1_C | Nieuwbouw - blok F | 133185,94 | 394959,35 | 7,50 | 53,1 | 53,1 | 53,1 |
| F147-2_A | Nieuwbouw - blok F | 133173,87 | 394958,97 | 1,50 | 61,1 | 61,1 | 61,1 |
| F147-2_B | Nieuwbouw - blok F | 133173,87 | 394958,97 | 4,50 | 60,3 | 60,3 | 60,3 |
| F147-2_C | Nieuwbouw - blok F | 133173,87 | 394958,97 | 7,50 | 62,1 | 62,1 | 62,1 |
| F147-3_A | Nieuwbouw - blok F | 133180,47 | 394956,35 | 1,50 | 59,5 | 59,5 | 59,5 |

Alle getoonde dB-waarden zijn A-gewogen

Rapport: Resultatentabel
Model: WII - kazerne IBS LAmax ontwerpwijziging
LAmax totaalresultaten voor toetspunten
Groep: oost

| Naam Toetspunt | Omschrijving | X | Y | Hoogte | Dag | Avond | Nacht |
|---|---|---|---|---|---|---|---|
| F147-3_B | Nieuwbouw - blok F | 133180,47 | 394956,35 | 4,50 | 60,4 | 60,4 | 60,4 |
| F147-3_C | Nieuwbouw - blok F | 133180,47 | 394956,35 | 7,50 | 61,5 | 61,5 | 61,5 |
| F147-4_A | Nieuwbouw - blok F | 133182,53 | 394962,43 | 1,50 | 54,0 | 54,0 | 54,0 |
| F147-4_B | Nieuwbouw - blok F | 133182,53 | 394962,43 | 4,50 | 53,5 | 53,5 | 53,5 |
| F147-4_C | Nieuwbouw - blok F | 133182,53 | 394962,43 | 7,50 | 53,5 | 53,5 | 53,5 |
| F148-1_A | Nieuwbouw - blok F | 133185,92 | 394943,87 | 1,50 | 54,0 | 54,0 | 54,0 |
| F148-1_B | Nieuwbouw - blok F | 133185,92 | 394943,87 | 4,50 | 53,4 | 53,4 | 53,4 |
| F148-1_C | Nieuwbouw - blok F | 133185,92 | 394943,87 | 7,50 | 53,1 | 53,1 | 53,1 |
| F148-2_A | Nieuwbouw - blok F | 133173,83 | 394944,34 | 1,50 | 58,8 | 58,8 | 58,8 |
| F148-2_B | Nieuwbouw - blok F | 133173,83 | 394944,34 | 4,50 | 59,8 | 59,8 | 59,8 |
| F148-2_C | Nieuwbouw - blok F | 133173,83 | 394944,34 | 7,50 | 61,4 | 61,4 | 61,4 |
| F148-3_A | Nieuwbouw - blok F | 133179,48 | 394947,41 | 1,50 | 54,3 | 54,3 | 54,3 |
| F148-3_B | Nieuwbouw - blok F | 133179,48 | 394947,41 | 4,50 | 53,9 | 53,9 | 53,9 |
| F148-3_C | Nieuwbouw - blok F | 133179,48 | 394947,41 | 7,50 | 54,3 | 54,3 | 54,3 |
| F149-1_A | Nieuwbouw - blok F | 133186,10 | 394937,82 | 1,50 | 53,7 | 53,7 | 53,7 |
| F149-1_B | Nieuwbouw - blok F | 133186,10 | 394937,82 | 4,50 | 53,4 | 53,4 | 53,4 |
| F149-1_C | Nieuwbouw - blok F | 133186,10 | 394937,82 | 7,50 | 53,2 | 53,2 | 53,2 |
| F149-2_A | Nieuwbouw - blok F | 133173,83 | 394937,77 | 1,50 | 58,4 | 58,4 | 58,4 |
| F149-2_B | Nieuwbouw - blok F | 133173,83 | 394937,77 | 4,50 | 59,2 | 59,2 | 59,2 |
| F149-2_C | Nieuwbouw - blok F | 133173,83 | 394937,77 | 7,50 | 60,8 | 60,8 | 60,8 |
| F149-3_A | Nieuwbouw - blok F | 133182,73 | 394935,13 | 1,50 | 54,3 | 54,3 | 54,3 |
| F149-3_B | Nieuwbouw - blok F | 133182,73 | 394935,13 | 4,50 | 59,2 | 59,2 | 59,2 |
| F149-3_C | Nieuwbouw - blok F | 133182,73 | 394935,13 | 7,50 | 60,8 | 60,8 | 60,8 |
| F150-1_A | Nieuwbouw - blok F | 133186,20 | 394925,60 | 1,50 | 53,8 | 53,8 | 53,8 |
| F150-1_B | Nieuwbouw - blok F | 133186,20 | 394925,60 | 4,50 | 53,4 | 53,4 | 53,4 |
| F150-1_C | Nieuwbouw - blok F | 133186,20 | 394925,60 | 7,50 | 53,2 | 53,2 | 53,2 |
| F150-2_A | Nieuwbouw - blok F | 133173,83 | 394925,46 | 1,50 | 56,5 | 56,5 | 56,5 |
| F150-2_B | Nieuwbouw - blok F | 133173,83 | 394925,46 | 4,50 | 57,0 | 57,0 | 57,0 |
| F150-2_C | Nieuwbouw - blok F | 133173,83 | 394925,46 | 7,50 | 59,5 | 59,5 | 59,5 |
| F150-3_A | Nieuwbouw - blok F | 133182,94 | 394928,53 | 1,50 | 54,0 | 54,0 | 54,0 |
| F150-3_B | Nieuwbouw - blok F | 133182,94 | 394928,53 | 4,50 | 54,5 | 54,5 | 54,5 |
| F150-3_C | Nieuwbouw - blok F | 133182,94 | 394928,53 | 7,50 | 55,3 | 55,3 | 55,3 |
| F150-4_A | Nieuwbouw - blok F | 133180,11 | 394922,21 | 1,50 | 58,7 | 58,7 | 58,7 |
| F150-4_B | Nieuwbouw - blok F | 133180,11 | 394922,21 | 4,50 | 59,3 | 59,3 | 59,3 |
| F150-4_C | Nieuwbouw - blok F | 133180,11 | 394922,21 | 7,50 | 60,8 | 60,8 | 60,8 |
| F151-1_A | Nieuwbouw - blok F | 133158,78 | 394921,87 | 1,50 | 58,2 | 58,2 | 58,2 |
| F151-1_B | Nieuwbouw - blok F | 133158,78 | 394921,87 | 4,50 | 58,8 | 58,8 | 58,8 |
| F151-1_C | Nieuwbouw - blok F | 133158,78 | 394921,87 | 7,50 | 60,4 | 60,4 | 60,4 |
| F151-2_A | Nieuwbouw - blok F | 133158,37 | 394931,92 | 1,50 | 54,8 | 54,8 | 54,8 |
| F151-2_B | Nieuwbouw - blok F | 133158,37 | 394931,92 | 4,50 | 54,7 | 54,7 | 54,7 |
| F151-2_C | Nieuwbouw - blok F | 133158,37 | 394931,92 | 7,50 | 55,8 | 55,8 | 55,8 |
| F151-3_A | Nieuwbouw - blok F | 133161,84 | 394926,77 | 1,50 | 58,0 | 58,0 | 58,0 |
| F151-3_B | Nieuwbouw - blok F | 133161,84 | 394926,77 | 4,50 | 58,2 | 58,2 | 58,2 |
| F151-3_C | Nieuwbouw - blok F | 133161,84 | 394926,77 | 7,50 | 59,3 | 59,3 | 59,3 |
| F152-1_A | Nieuwbouw - blok F | 133153,02 | 394921,82 | 1,50 | 58,0 | 58,0 | 58,0 |
| F152-1_B | Nieuwbouw - blok F | 133153,02 | 394921,82 | 4,50 | 58,6 | 58,6 | 58,6 |
| F152-1_C | Nieuwbouw - blok F | 133153,02 | 394921,82 | 7,50 | 60,2 | 60,2 | 60,2 |
| F152-2_A | Nieuwbouw - blok F | 133152,86 | 394931,84 | 1,50 | 54,9 | 54,9 | 54,9 |
| F152-2_B | Nieuwbouw - blok F | 133152,86 | 394931,84 | 4,50 | 54,8 | 54,8 | 54,8 |
| F152-2_C | Nieuwbouw - blok F | 133152,86 | 394931,84 | 7,50 | 56,7 | 56,7 | 56,7 |
| F153-1_A | Nieuwbouw - blok F | 133147,47 | 394921,78 | 1,50 | 57,8 | 57,8 | 57,8 |
| F153-1_B | Nieuwbouw - blok F | 133147,47 | 394921,78 | 4,50 | 58,3 | 58,3 | 58,3 |
| F153-1_C | Nieuwbouw - blok F | 133147,47 | 394921,78 | 7,50 | 60,0 | 60,0 | 60,0 |
| F153-2_A | Nieuwbouw - blok F | 133147,62 | 394931,76 | 1,50 | 56,6 | 56,6 | 56,6 |
| F153-2_B | Nieuwbouw - blok F | 133147,62 | 394931,76 | 4,50 | 54,9 | 54,9 | 54,9 |
| F153-2_C | Nieuwbouw - blok F | 133147,62 | 394931,76 | 7,50 | 59,7 | 59,7 | 59,7 |
| F153-3_A | Nieuwbouw - blok F | 133145,35 | 394927,33 | 7,50 | 59,8 | 59,8 | 59,8 |
| F154-1_A | Nieuwbouw - blok F | 133142,02 | 394923,81 | 1,50 | 59,6 | 59,6 | 59,6 |
| F154-1_B | Nieuwbouw - blok F | 133142,02 | 394923,81 | 4,50 | 60,0 | 60,0 | 60,0 |
| F154-2_A | Nieuwbouw - blok F | 133142,07 | 394933,90 | 1,50 | 56,1 | 56,1 | 56,1 |

Alle getoonde dB-waarden zijn A-gewogen

Rapport: Resultatentabel
Model: WII - kazerne IBS LAmax ontwerpwijziging
LAmax totaalresultaten voor toetspunten
Groep: oost

| Naam Toetspunt | Omschrijving | X | Y | Hoogte | Dag | Avond | Nacht |
|---|---|---|---|---|---|---|---|
| F154-2_B | Nieuwbouw - blok F | 133142,07 | 394933,90 | 4,50 | 56,7 | 56,7 | 56,7 |
| F154-3_A | Nieuwbouw - blok F | 133139,17 | 394928,46 | 1,50 | 57,1 | 57,1 | 57,1 |
| F154-3_B | Nieuwbouw - blok F | 133139,17 | 394928,46 | 4,50 | 57,6 | 57,6 | 57,6 |
| F155-1_A | Nieuwbouw - blok F | 133121,77 | 394928,45 | 1,50 | 56,7 | 56,7 | 56,7 |
| F155-1_B | Nieuwbouw - blok F | 133121,77 | 394928,45 | 4,50 | 56,8 | 56,8 | 56,8 |
| F155-1_C | Nieuwbouw - blok F | 133121,77 | 394928,45 | 7,50 | 58,0 | 58,0 | 58,0 |
| F155-2_A | Nieuwbouw - blok F | 133128,34 | 394928,93 | 1,50 | 59,9 | 59,9 | 59,9 |
| F155-2_B | Nieuwbouw - blok F | 133128,34 | 394928,93 | 4,50 | 60,7 | 60,7 | 60,7 |
| F155-2_C | Nieuwbouw - blok F | 133128,34 | 394928,93 | 7,50 | 59,8 | 59,8 | 59,8 |
| F155-3_A | Nieuwbouw - blok F | 133125,10 | 394924,06 | 1,50 | 59,4 | 59,4 | 59,4 |
| F155-3_B | Nieuwbouw - blok F | 133125,10 | 394924,06 | 4,50 | 59,8 | 59,8 | 59,8 |
| F155-3_C | Nieuwbouw - blok F | 133125,10 | 394924,06 | 7,50 | 61,1 | 61,1 | 61,1 |
| F156-1_A | Nieuwbouw - blok F | 133121,68 | 394936,05 | 1,50 | 57,0 | 57,0 | 57,0 |
| F156-1_B | Nieuwbouw - blok F | 133121,68 | 394936,05 | 4,50 | 57,0 | 57,0 | 57,0 |
| F156-1_C | Nieuwbouw - blok F | 133121,68 | 394936,05 | 7,50 | 58,2 | 58,2 | 58,2 |
| F156-2_A | Nieuwbouw - blok F | 133131,87 | 394935,88 | 1,50 | 55,6 | 55,6 | 55,6 |
| F156-2_B | Nieuwbouw - blok F | 133131,87 | 394935,88 | 4,50 | 55,1 | 55,1 | 55,1 |
| F156-2_C | Nieuwbouw - blok F | 133131,87 | 394935,88 | 7,50 | 55,2 | 55,2 | 55,2 |
| F157-1_A | Nieuwbouw - blok F | 133121,62 | 394940,92 | 1,50 | 57,1 | 57,1 | 57,1 |
| F157-1_B | Nieuwbouw - blok F | 133121,62 | 394940,92 | 4,50 | 57,2 | 57,2 | 57,2 |
| F157-1_C | Nieuwbouw - blok F | 133121,62 | 394940,92 | 7,50 | 58,3 | 58,3 | 58,3 |
| F157-2_A | Nieuwbouw - blok F | 133131,81 | 394940,92 | 1,50 | 59,1 | 59,1 | 59,1 |
| F157-2_B | Nieuwbouw - blok F | 133131,81 | 394940,92 | 4,50 | 59,3 | 59,3 | 59,3 |
| F157-2_C | Nieuwbouw - blok F | 133131,81 | 394940,92 | 7,50 | 55,2 | 55,2 | 55,2 |
| F158-1_A | Nieuwbouw - blok F | 133120,01 | 394947,16 | 1,50 | 57,5 | 57,5 | 57,5 |
| F158-1_B | Nieuwbouw - blok F | 133120,01 | 394947,16 | 4,50 | 57,6 | 57,6 | 57,6 |
| F158-1_C | Nieuwbouw - blok F | 133120,01 | 394947,16 | 7,50 | 59,1 | 59,1 | 59,1 |
| F158-2_A | Nieuwbouw - blok F | 133130,12 | 394946,73 | 1,50 | 60,1 | 60,1 | 60,1 |
| F158-2_B | Nieuwbouw - blok F | 133130,12 | 394946,73 | 4,50 | 59,6 | 59,6 | 59,6 |
| F158-2_C | Nieuwbouw - blok F | 133130,12 | 394946,73 | 7,50 | 55,2 | 55,2 | 55,2 |
| F159-1_A | Nieuwbouw - blok F | 133119,97 | 394952,18 | 1,50 | 62,0 | 62,0 | 62,0 |
| F159-1_B | Nieuwbouw - blok F | 133119,97 | 394952,18 | 4,50 | 62,7 | 62,7 | 62,7 |
| F159-1_C | Nieuwbouw - blok F | 133119,97 | 394952,18 | 7,50 | 61,3 | 61,3 | 61,3 |
| F159-2_A | Nieuwbouw - blok F | 133130,08 | 394952,17 | 1,50 | 59,2 | 59,2 | 59,2 |
| F159-2_B | Nieuwbouw - blok F | 133130,08 | 394952,17 | 4,50 | 59,4 | 59,4 | 59,4 |
| F159-2_C | Nieuwbouw - blok F | 133130,08 | 394952,17 | 7,50 | 55,2 | 55,2 | 55,2 |
| F160-1_A | Nieuwbouw - blok F | 133119,93 | 394957,70 | 1,50 | 61,4 | 61,4 | 61,4 |
| F160-1_B | Nieuwbouw - blok F | 133119,93 | 394957,70 | 4,50 | 62,9 | 62,9 | 62,9 |
| F160-1_C | Nieuwbouw - blok F | 133119,93 | 394957,70 | 7,50 | 64,5 | 64,5 | 64,5 |
| F160-2_A | Nieuwbouw - blok F | 133130,04 | 394957,49 | 1,50 | 55,7 | 55,7 | 55,7 |
| F160-2_B | Nieuwbouw - blok F | 133130,04 | 394957,49 | 4,50 | 55,2 | 55,2 | 55,2 |
| F160-2_C | Nieuwbouw - blok F | 133130,04 | 394957,49 | 7,50 | 55,2 | 55,2 | 55,2 |
| F161-1_A | Nieuwbouw - blok F | 133119,89 | 394962,97 | 1,50 | 64,8 | 64,8 | 64,8 |
| F161-1_B | Nieuwbouw - blok F | 133119,89 | 394962,97 | 4,50 | 65,0 | 65,0 | 65,0 |
| F161-1_C | Nieuwbouw - blok F | 133119,89 | 394962,97 | 7,50 | 66,6 | 66,6 | 66,6 |
| F161-2_A | Nieuwbouw - blok F | 133130,00 | 394963,13 | 1,50 | 55,4 | 55,4 | 55,4 |
| F161-2_B | Nieuwbouw - blok F | 133130,00 | 394963,13 | 4,50 | 55,0 | 55,0 | 55,0 |
| F161-2_C | Nieuwbouw - blok F | 133130,00 | 394963,13 | 7,50 | 55,1 | 55,1 | 55,1 |
| F162-1_A | Nieuwbouw - blok F | 133119,85 | 394968,24 | 1,50 | 65,0 | 65,0 | 65,0 |
| F162-1_B | Nieuwbouw - blok F | 133119,85 | 394968,24 | 4,50 | 65,9 | 65,9 | 65,9 |
| F162-1_C | Nieuwbouw - blok F | 133119,85 | 394968,24 | 7,50 | 70,1 | 70,1 | 70,1 |
| F162-2_A | Nieuwbouw - blok F | 133129,96 | 394968,32 | 1,50 | 59,8 | 59,8 | 59,8 |
| F162-2_B | Nieuwbouw - blok F | 133129,96 | 394968,32 | 4,50 | 59,7 | 59,7 | 59,7 |
| F162-2_C | Nieuwbouw - blok F | 133129,96 | 394968,32 | 7,50 | 55,0 | 55,0 | 55,0 |
| F163-1_A | Nieuwbouw - blok F | 133119,81 | 394973,76 | 1,50 | 56,6 | 56,6 | 56,6 |
| F163-1_B | Nieuwbouw - blok F | 133119,81 | 394973,76 | 4,50 | 56,7 | 56,7 | 56,7 |
| F163-1_C | Nieuwbouw - blok F | 133119,81 | 394973,76 | 7,50 | 58,6 | 58,6 | 58,6 |
| F163-2_A | Nieuwbouw - blok F | 133129,93 | 394973,67 | 1,50 | 55,3 | 55,3 | 55,3 |
| F163-2_B | Nieuwbouw - blok F | 133129,93 | 394973,67 | 4,50 | 54,9 | 54,9 | 54,9 |
| F163-2_C | Nieuwbouw - blok F | 133129,93 | 394973,67 | 7,50 | 55,9 | 55,9 | 55,9 |

Alle getoonde dB-waarden zijn A-gewogen

Rapport: Resultatentabel
Model: WII - kazerne IBS LAmax ontwerpwijziging
LAmax totaalresultaten voor toetspunten
Groep: oost

| Naam Toetspunt | Omschrijving | X | Y | Hoogte | Dag | Avond | Nacht |
|---|---|---|---|---|---|---|---|
| F163-3_A | Nieuwbouw - blok F | 133124,69 | 394976,78 | 1,50 | 55,5 | 55,5 | 55,5 |
| F163-3_B | Nieuwbouw - blok F | 133124,69 | 394976,78 | 4,50 | 55,1 | 55,1 | 55,1 |
| F163-3_C | Nieuwbouw - blok F | 133124,69 | 394976,78 | 7,50 | 57,9 | 57,9 | 57,9 |
| G110-1_A | Nieuwbouw - Blok G | 133141,16 | 394844,44 | 1,50 | 63,4 | 63,4 | 63,4 |
| G110-1_B | Nieuwbouw - Blok G | 133141,16 | 394844,44 | 4,50 | 54,6 | 54,6 | 54,6 |
| G110-1_C | Nieuwbouw - Blok G | 133141,16 | 394844,44 | 7,50 | 55,6 | 55,6 | 55,6 |
| G110-2_A | Nieuwbouw - Blok G | 133140,93 | 394854,45 | 1,50 | 59,4 | 59,4 | 59,4 |
| G110-2_B | Nieuwbouw - Blok G | 133140,93 | 394854,45 | 4,50 | 60,2 | 60,2 | 60,2 |
| G110-2_C | Nieuwbouw - Blok G | 133140,93 | 394854,45 | 7,50 | 59,4 | 59,4 | 59,4 |
| G110-3_A | Nieuwbouw - Blok G | 133138,08 | 394849,59 | 1,50 | 56,1 | 56,1 | 56,1 |
| G110-3_B | Nieuwbouw - Blok G | 133138,08 | 394849,59 | 4,50 | 56,8 | 56,8 | 56,8 |
| G110-3_C | Nieuwbouw - Blok G | 133138,08 | 394849,59 | 7,50 | 59,4 | 59,4 | 59,4 |
| G110-4_A | Nieuwbouw - Blok G | 133144,21 | 394852,03 | 1,50 | 58,8 | 58,8 | 58,8 |
| G110-4_B | Nieuwbouw - Blok G | 133144,21 | 394852,03 | 4,50 | 59,3 | 59,3 | 59,3 |
| G110-4_C | Nieuwbouw - Blok G | 133144,21 | 394852,03 | 7,50 | 55,1 | 55,1 | 55,1 |
| G111-1_A | Nieuwbouw - Blok G | 133121,74 | 394848,77 | 1,50 | 62,0 | 62,0 | 62,0 |
| G111-1_B | Nieuwbouw - Blok G | 133121,74 | 394848,77 | 4,50 | 57,0 | 57,0 | 57,0 |
| G111-1_C | Nieuwbouw - Blok G | 133121,74 | 394848,77 | 7,50 | 58,2 | 58,2 | 58,2 |
| G111-2_A | Nieuwbouw - Blok G | 133128,35 | 394848,68 | 1,50 | 58,2 | 58,2 | 58,2 |
| G111-2_B | Nieuwbouw - Blok G | 133128,35 | 394848,68 | 4,50 | 58,4 | 58,4 | 58,4 |
| G111-2_C | Nieuwbouw - Blok G | 133128,35 | 394848,68 | 7,50 | 59,6 | 59,6 | 59,6 |
| G111-3_A | Nieuwbouw - Blok G | 133125,09 | 394844,25 | 1,50 | 63,9 | 63,9 | 63,9 |
| G111-3_B | Nieuwbouw - Blok G | 133125,09 | 394844,25 | 4,50 | 57,0 | 57,0 | 57,0 |
| G111-3_C | Nieuwbouw - Blok G | 133125,09 | 394844,25 | 7,50 | 58,0 | 58,0 | 58,0 |
| G112-1_A | Nieuwbouw - Blok G | 133121,36 | 394857,05 | 1,50 | 56,4 | 56,4 | 56,4 |
| G112-1_B | Nieuwbouw - Blok G | 133121,36 | 394857,05 | 4,50 | 56,4 | 56,4 | 56,4 |
| G112-1_C | Nieuwbouw - Blok G | 133121,36 | 394857,05 | 7,50 | 57,5 | 57,5 | 57,5 |
| G112-2_A | Nieuwbouw - Blok G | 133131,44 | 394856,64 | 1,50 | 60,5 | 60,5 | 60,5 |
| G112-2_B | Nieuwbouw - Blok G | 133131,44 | 394856,64 | 4,50 | 59,7 | 59,7 | 59,7 |
| G112-2_C | Nieuwbouw - Blok G | 133131,44 | 394856,64 | 7,50 | 55,9 | 55,9 | 55,9 |
| G113-1_A | Nieuwbouw - Blok G | 133121,14 | 394861,77 | 1,50 | 56,6 | 56,6 | 56,6 |
| G113-1_B | Nieuwbouw - Blok G | 133121,14 | 394861,77 | 4,50 | 56,6 | 56,6 | 56,6 |
| G113-1_C | Nieuwbouw - Blok G | 133121,14 | 394861,77 | 7,50 | 57,8 | 57,8 | 57,8 |
| G113-2_A | Nieuwbouw - Blok G | 133131,49 | 394862,13 | 1,50 | 59,6 | 59,6 | 59,6 |
| G113-2_B | Nieuwbouw - Blok G | 133131,49 | 394862,13 | 4,50 | 55,0 | 55,0 | 55,0 |
| G113-2_C | Nieuwbouw - Blok G | 133131,49 | 394862,13 | 7,50 | 56,3 | 56,3 | 56,3 |
| G114-1_A | Nieuwbouw - Blok G | 133120,30 | 394868,06 | 1,50 | 56,8 | 56,8 | 56,8 |
| G114-1_B | Nieuwbouw - Blok G | 133120,30 | 394868,06 | 4,50 | 56,9 | 56,9 | 56,9 |
| G114-1_C | Nieuwbouw - Blok G | 133120,30 | 394868,06 | 7,50 | 58,0 | 58,0 | 58,0 |
| G114-2_A | Nieuwbouw - Blok G | 133130,77 | 394867,80 | 1,50 | 60,2 | 60,2 | 60,2 |
| G114-2_B | Nieuwbouw - Blok G | 133130,77 | 394867,80 | 4,50 | 55,1 | 55,1 | 55,1 |
| G114-2_C | Nieuwbouw - Blok G | 133130,77 | 394867,80 | 7,50 | 56,3 | 56,3 | 56,3 |
| G115-1_A | Nieuwbouw - Blok G | 133120,29 | 394873,42 | 1,50 | 56,9 | 56,9 | 56,9 |
| G115-1_B | Nieuwbouw - Blok G | 133120,29 | 394873,42 | 4,50 | 57,1 | 57,1 | 57,1 |
| G115-1_C | Nieuwbouw - Blok G | 133120,29 | 394873,42 | 7,50 | 58,1 | 58,1 | 58,1 |
| G115-2_A | Nieuwbouw - Blok G | 133130,76 | 394873,73 | 1,50 | 61,5 | 61,5 | 61,5 |
| G115-2_B | Nieuwbouw - Blok G | 133130,76 | 394873,73 | 4,50 | 55,1 | 55,1 | 55,1 |
| G115-2_C | Nieuwbouw - Blok G | 133130,76 | 394873,73 | 7,50 | 56,0 | 56,0 | 56,0 |
| G116-1_A | Nieuwbouw - Blok G | 133120,28 | 394879,79 | 1,50 | 57,6 | 57,6 | 57,6 |
| G116-1_B | Nieuwbouw - Blok G | 133120,28 | 394879,79 | 4,50 | 57,6 | 57,6 | 57,6 |
| G116-1_C | Nieuwbouw - Blok G | 133120,28 | 394879,79 | 7,50 | 58,9 | 58,9 | 58,9 |
| G116-2_A | Nieuwbouw - Blok G | 133130,75 | 394879,43 | 1,50 | 63,7 | 63,7 | 63,7 |
| G116-2_B | Nieuwbouw - Blok G | 133130,75 | 394879,43 | 4,50 | 55,2 | 55,2 | 55,2 |
| G116-2_C | Nieuwbouw - Blok G | 133130,75 | 394879,43 | 7,50 | 57,6 | 57,6 | 57,6 |
| G117-1_A | Nieuwbouw - Blok G | 133120,26 | 394885,78 | 1,50 | 58,1 | 58,1 | 58,1 |
| G117-1_B | Nieuwbouw - Blok G | 133120,26 | 394885,78 | 4,50 | 59,0 | 59,0 | 59,0 |
| G117-1_C | Nieuwbouw - Blok G | 133120,26 | 394885,78 | 7,50 | 61,0 | 61,0 | 61,0 |
| G117-2_A | Nieuwbouw - Blok G | 133130,74 | 394885,54 | 1,50 | 55,8 | 55,8 | 55,8 |
| G117-2_B | Nieuwbouw - Blok G | 133130,74 | 394885,54 | 4,50 | 55,2 | 55,2 | 55,2 |
| G117-2_C | Nieuwbouw - Blok G | 133130,74 | 394885,54 | 7,50 | 58,3 | 58,3 | 58,3 |

Alle getoonde dB-waarden zijn A-gewogen

Rapport: Resultatentabel
Model: WII - kazerne IBS LAmax ontwerpwijziging
LAmax totaalresultaten voor toetspunten
Groep: oost

| Naam Toetspunt | Omschrijving | X | Y | Hoogte | Dag | Avond | Nacht |
|---|---|---|---|---|---|---|---|
| G117-3_A | Nieuwbouw - Blok G | 133125,14 | 394888,79 | 1,50 | 71,0 | 71,0 | 71,0 |
| G117-3_B | Nieuwbouw - Blok G | 133125,14 | 394888,79 | 4,50 | 70,9 | 70,9 | 70,9 |
| G117-3_C | Nieuwbouw - Blok G | 133125,14 | 394888,79 | 7,50 | 62,9 | 62,9 | 62,9 |
| G118-1_A | Nieuwbouw - Blok G | 133126,91 | 394912,78 | 1,50 | 58,7 | 58,7 | 58,7 |
| G118-1_B | Nieuwbouw - Blok G | 133126,91 | 394912,78 | 4,50 | 57,9 | 57,9 | 57,9 |
| G118-2_A | Nieuwbouw - Blok G | 133127,41 | 394891,05 | 1,50 | 68,4 | 68,4 | 68,4 |
| G118-3_A | Nieuwbouw - Blok G | 133123,35 | 394908,17 | 1,50 | 58,7 | 58,7 | 58,7 |
| G118-3_B | Nieuwbouw - Blok G | 133123,35 | 394908,17 | 4,50 | 58,5 | 58,5 | 58,5 |
| G118-4_A | Nieuwbouw - Blok G | 133131,12 | 394897,71 | 1,50 | 56,2 | 56,2 | 56,2 |
| G118-5_A | Nieuwbouw - Blok G | 133123,41 | 394897,32 | 1,50 | 73,3 | 73,3 | 73,3 |
| G119-1_A | Nieuwbouw - Blok G | 133133,59 | 394912,79 | 1,50 | 57,0 | 57,0 | 57,0 |
| G119-1_B | Nieuwbouw - Blok G | 133133,59 | 394912,79 | 4,50 | 55,9 | 55,9 | 55,9 |
| G119-1_C | Nieuwbouw - Blok G | 133133,59 | 394912,79 | 7,50 | 60,0 | 60,0 | 60,0 |
| G119-2_A | Nieuwbouw - Blok G | 133133,71 | 394902,91 | 1,50 | 57,5 | 57,5 | 57,5 |
| G119-2_B | Nieuwbouw - Blok G | 133133,71 | 394902,91 | 4,50 | 70,0 | 70,0 | 70,0 |
| G119-2_C | Nieuwbouw - Blok G | 133133,71 | 394902,91 | 7,50 | 70,2 | 70,2 | 70,2 |
| G119-3_A | Nieuwbouw - Blok G | 133130,81 | 394905,61 | 4,50 | 62,6 | 62,6 | 62,6 |
| G119-3_B | Nieuwbouw - Blok G | 133130,81 | 394905,61 | 7,50 | 63,4 | 63,4 | 63,4 |
| G119-4_A | Nieuwbouw - Blok G | 133141,90 | 394907,75 | 7,50 | 54,9 | 54,9 | 54,9 |
| G120-1_A | Nieuwbouw - Blok G | 133138,89 | 394912,81 | 1,50 | 57,4 | 57,4 | 57,4 |
| G120-1_B | Nieuwbouw - Blok G | 133138,89 | 394912,81 | 4,50 | 57,6 | 57,6 | 57,6 |
| G120-1_C | Nieuwbouw - Blok G | 133138,89 | 394912,81 | 7,50 | 60,4 | 60,4 | 60,4 |
| G120-2_A | Nieuwbouw - Blok G | 133138,94 | 394903,03 | 1,50 | 60,7 | 60,7 | 60,7 |
| G120-2_B | Nieuwbouw - Blok G | 133138,94 | 394903,03 | 4,50 | 69,5 | 69,5 | 69,5 |
| G120-2_C | Nieuwbouw - Blok G | 133138,94 | 394903,03 | 7,50 | 69,9 | 69,9 | 69,9 |
| G121-1_A | Nieuwbouw - Blok G | 133144,25 | 394914,08 | 1,50 | 58,3 | 58,3 | 58,3 |
| G121-1_B | Nieuwbouw - Blok G | 133144,25 | 394914,08 | 4,50 | 58,9 | 58,9 | 58,9 |
| G121-2_A | Nieuwbouw - Blok G | 133144,69 | 394904,03 | 1,50 | 63,1 | 63,1 | 63,1 |
| G121-2_B | Nieuwbouw - Blok G | 133144,69 | 394904,03 | 4,50 | 58,0 | 58,0 | 58,0 |
| G122-1_A | Nieuwbouw - Blok G | 133149,61 | 394914,08 | 1,50 | 58,5 | 58,5 | 58,5 |
| G122-1_B | Nieuwbouw - Blok G | 133149,61 | 394914,08 | 4,50 | 59,3 | 59,3 | 59,3 |
| G122-2_A | Nieuwbouw - Blok G | 133150,24 | 394904,03 | 1,50 | 62,9 | 62,9 | 62,9 |
| G122-2_B | Nieuwbouw - Blok G | 133150,24 | 394904,03 | 4,50 | 61,1 | 61,1 | 61,1 |
| G123-1_A | Nieuwbouw - Blok G | 133154,85 | 394914,08 | 1,50 | 58,5 | 58,5 | 58,5 |
| G123-1_B | Nieuwbouw - Blok G | 133154,85 | 394914,08 | 4,50 | 59,1 | 59,1 | 59,1 |
| G123-2_A | Nieuwbouw - Blok G | 133155,16 | 394904,03 | 1,50 | 62,4 | 62,4 | 62,4 |
| G123-2_B | Nieuwbouw - Blok G | 133155,16 | 394904,03 | 4,50 | 62,4 | 62,4 | 62,4 |
| G124-1_A | Nieuwbouw - Blok G | 133160,65 | 394914,08 | 1,50 | 57,7 | 57,7 | 57,7 |
| G124-1_B | Nieuwbouw - Blok G | 133160,65 | 394914,08 | 4,50 | 58,6 | 58,6 | 58,6 |
| G124-2_A | Nieuwbouw - Blok G | 133160,78 | 394904,03 | 1,50 | 65,2 | 65,2 | 65,2 |
| G124-2_B | Nieuwbouw - Blok G | 133160,78 | 394904,03 | 4,50 | 65,2 | 65,2 | 65,2 |
| G124-3_A | Nieuwbouw - Blok G | 133163,39 | 394908,93 | 1,50 | 60,0 | 60,0 | 60,0 |
| G124-3_B | Nieuwbouw - Blok G | 133163,39 | 394908,93 | 4,50 | 61,2 | 61,2 | 61,2 |
| G125-1_A | Nieuwbouw - Blok G | 133186,25 | 394907,41 | 1,50 | 64,0 | 64,0 | 64,0 |
| G125-1_B | Nieuwbouw - Blok G | 133186,25 | 394907,41 | 4,50 | 63,8 | 63,8 | 63,8 |
| G125-1_C | Nieuwbouw - Blok G | 133186,25 | 394907,41 | 7,50 | 53,2 | 53,2 | 53,2 |
| G125-2_A | Nieuwbouw - Blok G | 133174,16 | 394906,67 | 1,50 | 58,3 | 58,3 | 58,3 |
| G125-2_B | Nieuwbouw - Blok G | 133174,16 | 394906,67 | 4,50 | 60,1 | 60,1 | 60,1 |
| G125-2_C | Nieuwbouw - Blok G | 133174,16 | 394906,67 | 7,50 | 64,3 | 64,3 | 64,3 |
| G125-3_A | Nieuwbouw - Blok G | 133179,83 | 394910,70 | 1,50 | 57,9 | 57,9 | 57,9 |
| G125-3_B | Nieuwbouw - Blok G | 133179,83 | 394910,70 | 4,50 | 60,9 | 60,9 | 60,9 |
| G125-3_C | Nieuwbouw - Blok G | 133179,83 | 394910,70 | 7,50 | 62,1 | 62,1 | 62,1 |
| G125-4_A | Nieuwbouw - Blok G | 133182,73 | 394904,42 | 1,50 | 66,8 | 66,8 | 66,8 |
| G125-4_B | Nieuwbouw - Blok G | 133182,73 | 394904,42 | 4,50 | 69,1 | 69,1 | 69,1 |
| G125-4_C | Nieuwbouw - Blok G | 133182,73 | 394904,42 | 7,50 | 65,9 | 65,9 | 65,9 |
| G126-1_A | Nieuwbouw - Blok G | 133186,51 | 394894,34 | 1,50 | 60,2 | 60,2 | 60,2 |
| G126-1_B | Nieuwbouw - Blok G | 133186,51 | 394894,34 | 4,50 | 62,7 | 62,7 | 62,7 |
| G126-1_C | Nieuwbouw - Blok G | 133186,51 | 394894,34 | 7,50 | 56,3 | 56,3 | 56,3 |
| G126-2_A | Nieuwbouw - Blok G | 133174,33 | 394893,93 | 1,50 | 72,7 | 72,7 | 72,7 |
| G126-2_B | Nieuwbouw - Blok G | 133174,33 | 394893,93 | 4,50 | 72,9 | 72,9 | 72,9 |

Alle getoonde dB-waarden zijn A-gewogen

Rapport: Resultatentabel
Model: WII - kazerne IBS LAmax ontwerpwijziging
LAmax totaalresultaten voor toetspunten
Groep: oost

| Naam Toetspunt | Omschrijving | X | Y | Hoogte | Dag | Avond | Nacht |
|---|---|---|---|---|---|---|---|
| G126-2_C | Nieuwbouw - Blok G | 133174,33 | 394893,93 | 7,50 | 72,8 | 72,8 | 72,8 |
| G126-3_A | Nieuwbouw - Blok G | 133183,11 | 394897,75 | 1,50 | 56,8 | 56,8 | 56,8 |
| G126-3_B | Nieuwbouw - Blok G | 133183,11 | 394897,75 | 4,50 | 69,4 | 69,4 | 69,4 |
| G126-3_C | Nieuwbouw - Blok G | 133183,11 | 394897,75 | 7,50 | 69,6 | 69,6 | 69,6 |
| G126-4_A | Nieuwbouw - Blok G | 133180,54 | 394891,20 | 1,50 | 67,9 | 67,9 | 67,9 |
| G126-4_B | Nieuwbouw - Blok G | 133180,54 | 394891,20 | 4,50 | 67,9 | 67,9 | 67,9 |
| G126-4_C | Nieuwbouw - Blok G | 133180,54 | 394891,20 | 7,50 | 68,0 | 68,0 | 68,0 |
| G127-1_A | Nieuwbouw - Blok G | 133187,29 | 394862,94 | 1,50 | 59,1 | 59,1 | 59,1 |
| G127-1_B | Nieuwbouw - Blok G | 133187,29 | 394862,94 | 4,50 | 59,7 | 59,7 | 59,7 |
| G127-1_C | Nieuwbouw - Blok G | 133187,29 | 394862,94 | 7,50 | 53,1 | 53,1 | 53,1 |
| G127-2_A | Nieuwbouw - Blok G | 133174,89 | 394862,96 | 1,50 | 58,9 | 58,9 | 58,9 |
| G127-2_B | Nieuwbouw - Blok G | 133174,89 | 394862,96 | 4,50 | 59,5 | 59,5 | 59,5 |
| G127-2_C | Nieuwbouw - Blok G | 133174,89 | 394862,96 | 7,50 | 61,3 | 61,3 | 61,3 |
| G127-3_A | Nieuwbouw - Blok G | 133183,12 | 394866,29 | 1,50 | 59,0 | 59,0 | 59,0 |
| G127-3_B | Nieuwbouw - Blok G | 133183,12 | 394866,29 | 4,50 | 62,0 | 62,0 | 62,0 |
| G127-3_C | Nieuwbouw - Blok G | 133183,12 | 394866,29 | 7,50 | 61,6 | 61,6 | 61,6 |
| G128-1_A | Nieuwbouw - Blok G | 133187,46 | 394856,22 | 1,50 | 59,1 | 59,1 | 59,1 |
| G128-1_B | Nieuwbouw - Blok G | 133187,46 | 394856,22 | 4,50 | 59,7 | 59,7 | 59,7 |
| G128-1_C | Nieuwbouw - Blok G | 133187,46 | 394856,22 | 7,50 | 53,0 | 53,0 | 53,0 |
| G128-2_A | Nieuwbouw - Blok G | 133174,97 | 394855,99 | 1,50 | 60,3 | 60,3 | 60,3 |
| G128-2_B | Nieuwbouw - Blok G | 133174,97 | 394855,99 | 4,50 | 61,2 | 61,2 | 61,2 |
| G128-2_C | Nieuwbouw - Blok G | 133174,97 | 394855,99 | 7,50 | 61,3 | 61,3 | 61,3 |
| G128-3_A | Nieuwbouw - Blok G | 133183,60 | 394853,76 | 1,50 | 53,8 | 53,8 | 53,8 |
| G128-3_B | Nieuwbouw - Blok G | 133183,60 | 394853,76 | 4,50 | 53,8 | 53,8 | 53,8 |
| G128-3_C | Nieuwbouw - Blok G | 133183,60 | 394853,76 | 7,50 | 54,1 | 54,1 | 54,1 |
| G129-1_A | Nieuwbouw - Blok G | 133187,52 | 394843,73 | 1,50 | 59,4 | 59,4 | 59,4 |
| G129-1_B | Nieuwbouw - Blok G | 133187,52 | 394843,73 | 4,50 | 60,2 | 60,2 | 60,2 |
| G129-1_C | Nieuwbouw - Blok G | 133187,52 | 394843,73 | 7,50 | 52,9 | 52,9 | 52,9 |
| G129-2_A | Nieuwbouw - Blok G | 133175,10 | 394843,93 | 1,50 | 55,3 | 55,3 | 55,3 |
| G129-2_B | Nieuwbouw - Blok G | 133175,10 | 394843,93 | 4,50 | 57,4 | 57,4 | 57,4 |
| G129-2_C | Nieuwbouw - Blok G | 133175,10 | 394843,93 | 7,50 | 59,4 | 59,4 | 59,4 |
| G129-3_A | Nieuwbouw - Blok G | 133183,85 | 394847,11 | 1,50 | 58,3 | 58,3 | 58,3 |
| G129-3_B | Nieuwbouw - Blok G | 133183,85 | 394847,11 | 4,50 | 61,5 | 61,5 | 61,5 |
| G129-3_C | Nieuwbouw - Blok G | 133183,85 | 394847,11 | 7,50 | 60,8 | 60,8 | 60,8 |
| G129-4_A | Nieuwbouw - Blok G | 133181,46 | 394840,70 | 1,50 | 60,2 | 60,2 | 60,2 |
| G129-4_B | Nieuwbouw - Blok G | 133181,46 | 394840,70 | 4,50 | 53,6 | 53,6 | 53,6 |
| G129-4_C | Nieuwbouw - Blok G | 133181,46 | 394840,70 | 7,50 | 53,6 | 53,6 | 53,6 |
| G130-1_A | Nieuwbouw - Blok G | 133162,98 | 394840,53 | 1,50 | 54,3 | 54,3 | 54,3 |
| G130-1_B | Nieuwbouw - Blok G | 133162,98 | 394840,53 | 4,50 | 57,3 | 57,3 | 57,3 |
| G130-1_C | Nieuwbouw - Blok G | 133162,98 | 394840,53 | 7,50 | 58,3 | 58,3 | 58,3 |
| G130-2_A | Nieuwbouw - Blok G | 133162,98 | 394850,52 | 1,50 | 60,8 | 60,8 | 60,8 |
| G130-2_B | Nieuwbouw - Blok G | 133162,98 | 394850,52 | 4,50 | 61,0 | 61,0 | 61,0 |
| G130-2_C | Nieuwbouw - Blok G | 133162,98 | 394850,52 | 7,50 | 60,4 | 60,4 | 60,4 |
| G130-3_A | Nieuwbouw - Blok G | 133166,04 | 394845,28 | 1,50 | 59,1 | 59,1 | 59,1 |
| G130-3_B | Nieuwbouw - Blok G | 133166,04 | 394845,28 | 4,50 | 58,4 | 58,4 | 58,4 |
| G130-3_C | Nieuwbouw - Blok G | 133166,04 | 394845,28 | 7,50 | 54,9 | 54,9 | 54,9 |
| G131-1_A | Nieuwbouw - Blok G | 133157,31 | 394840,49 | 1,50 | 54,5 | 54,5 | 54,5 |
| G131-1_B | Nieuwbouw - Blok G | 133157,31 | 394840,49 | 4,50 | 57,5 | 57,5 | 57,5 |
| G131-1_C | Nieuwbouw - Blok G | 133157,31 | 394840,49 | 7,50 | 58,4 | 58,4 | 58,4 |
| G131-2_A | Nieuwbouw - Blok G | 133157,69 | 394850,49 | 1,50 | 60,3 | 60,3 | 60,3 |
| G131-2_B | Nieuwbouw - Blok G | 133157,69 | 394850,49 | 4,50 | 59,9 | 59,9 | 59,9 |
| G131-2_C | Nieuwbouw - Blok G | 133157,69 | 394850,49 | 7,50 | 62,3 | 62,3 | 62,3 |
| G132-1_A | Nieuwbouw - Blok G | 133152,13 | 394840,46 | 1,50 | 54,6 | 54,6 | 54,6 |
| G132-1_B | Nieuwbouw - Blok G | 133152,13 | 394840,46 | 4,50 | 57,6 | 57,6 | 57,6 |
| G132-1_C | Nieuwbouw - Blok G | 133152,13 | 394840,46 | 7,50 | 58,5 | 58,5 | 58,5 |
| G132-2_A | Nieuwbouw - Blok G | 133152,14 | 394850,46 | 1,50 | 60,1 | 60,1 | 60,1 |
| G132-2_B | Nieuwbouw - Blok G | 133152,14 | 394850,46 | 4,50 | 59,7 | 59,7 | 59,7 |
| G132-2_C | Nieuwbouw - Blok G | 133152,14 | 394850,46 | 7,50 | 61,8 | 61,8 | 61,8 |
| G133-1_A | Nieuwbouw - Blok G | 133146,51 | 394840,43 | 1,50 | 54,9 | 54,9 | 54,9 |
| G133-1_B | Nieuwbouw - Blok G | 133146,51 | 394840,43 | 4,50 | 54,9 | 54,9 | 54,9 |

Alle getoonde dB-waarden zijn A-gewogen

Rapport: Resultatentabel
Model: WII - kazerne IBS LAmax ontwerpwijziging
LAmax totaalresultaten voor toetspunten
Groep: oost

| Naam Toetspunt | Omschrijving | X | Y | Hoogte | Dag | Avond | Nacht |
|---|---|---|---|---|---|---|---|
| G133-1_C | Nieuwbouw - Blok G | 133146,51 | 394840,43 | 7,50 | 58,7 | 58,7 | 58,7 |
| G133-2_A | Nieuwbouw - Blok G | 133146,59 | 394850,43 | 1,50 | 59,9 | 59,9 | 59,9 |
| G133-2_B | Nieuwbouw - Blok G | 133146,59 | 394850,43 | 4,50 | 59,5 | 59,5 | 59,5 |
| G133-2_C | Nieuwbouw - Blok G | 133146,59 | 394850,43 | 7,50 | 57,0 | 57,0 | 57,0 |
| G133-3_A | Nieuwbouw - Blok G | 133143,89 | 394843,10 | 1,50 | 58,0 | 58,0 | 58,0 |
| G133-3_B | Nieuwbouw - Blok G | 133143,89 | 394843,10 | 4,50 | 59,2 | 59,2 | 59,2 |
| G133-3_C | Nieuwbouw - Blok G | 133143,89 | 394843,10 | 7,50 | 60,4 | 60,4 | 60,4 |
| H080-1_A | Nieuwbouw - blok H | 133150,61 | 394832,39 | 1,50 | 63,3 | 63,3 | 63,3 |
| H080-1_B | Nieuwbouw - blok H | 133150,61 | 394832,39 | 4,50 | 65,8 | 65,8 | 65,8 |
| H080-2_A | Nieuwbouw - blok H | 133150,44 | 394822,27 | 1,50 | 54,6 | 54,6 | 54,6 |
| H080-2_B | Nieuwbouw - blok H | 133150,44 | 394822,27 | 4,50 | 60,5 | 60,5 | 60,5 |
| H080-3_A | Nieuwbouw - blok H | 133148,12 | 394827,32 | 1,50 | 55,3 | 55,3 | 55,3 |
| H080-3_B | Nieuwbouw - blok H | 133148,12 | 394827,32 | 4,50 | 64,7 | 64,7 | 64,7 |
| H081-1_A | Nieuwbouw - Blok H | 133156,47 | 394832,43 | 1,50 | 62,5 | 62,5 | 62,5 |
| H081-1_B | Nieuwbouw - Blok H | 133156,47 | 394832,43 | 4,50 | 64,9 | 64,9 | 64,9 |
| H081-2_A | Nieuwbouw - Blok H | 133156,22 | 394822,30 | 1,50 | 57,6 | 57,6 | 57,6 |
| H081-2_B | Nieuwbouw - Blok H | 133156,22 | 394822,30 | 4,50 | 61,4 | 61,4 | 61,4 |
| H082-1_A | Nieuwbouw - Blok H | 133161,60 | 394832,46 | 1,50 | 62,5 | 62,5 | 62,5 |
| H082-1_B | Nieuwbouw - Blok H | 133161,60 | 394832,46 | 4,50 | 64,2 | 64,2 | 64,2 |
| H082-2_A | Nieuwbouw - Blok H | 133161,76 | 394822,33 | 1,50 | 57,8 | 57,8 | 57,8 |
| H082-2_B | Nieuwbouw - Blok H | 133161,76 | 394822,33 | 4,50 | 61,0 | 61,0 | 61,0 |
| H082-3_A | Nieuwbouw - Blok H | 133164,57 | 394827,73 | 1,50 | 59,7 | 59,7 | 59,7 |
| H082-3_B | Nieuwbouw - Blok H | 133164,57 | 394827,73 | 4,50 | 60,6 | 60,6 | 60,6 |
| H083-1_A | Nieuwbouw - Blok H | 133187,54 | 394821,77 | 1,50 | 53,4 | 53,4 | 53,4 |
| H083-1_B | Nieuwbouw - Blok H | 133187,54 | 394821,77 | 4,50 | 53,8 | 53,8 | 53,8 |
| H083-1_C | Nieuwbouw - Blok H | 133187,54 | 394821,77 | 7,50 | 54,3 | 54,3 | 54,3 |
| H083-2_A | Nieuwbouw - Blok H | 133175,30 | 394821,79 | 1,50 | 59,7 | 59,7 | 59,7 |
| H083-2_B | Nieuwbouw - Blok H | 133175,30 | 394821,79 | 4,50 | 63,7 | 63,7 | 63,7 |
| H083-2_C | Nieuwbouw - Blok H | 133175,30 | 394821,79 | 7,50 | 68,7 | 68,7 | 68,7 |
| H083-3_A | Nieuwbouw - Blok H | 133183,51 | 394824,55 | 1,50 | 55,5 | 55,5 | 55,5 |
| H083-3_B | Nieuwbouw - Blok H | 133183,51 | 394824,55 | 4,50 | 63,7 | 63,7 | 63,7 |
| H083-3_C | Nieuwbouw - Blok H | 133183,51 | 394824,55 | 7,50 | 68,2 | 68,2 | 68,2 |
| H084-1_A | Nieuwbouw - Blok H | 133187,65 | 394815,75 | 1,50 | 58,0 | 58,0 | 58,0 |
| H084-1_B | Nieuwbouw - Blok H | 133187,65 | 394815,75 | 4,50 | 58,5 | 58,5 | 58,5 |
| H084-1_C | Nieuwbouw - Blok H | 133187,65 | 394815,75 | 7,50 | 54,0 | 54,0 | 54,0 |
| H084-2_A | Nieuwbouw - Blok H | 133175,34 | 394815,03 | 1,50 | 60,9 | 60,9 | 60,9 |
| H084-2_B | Nieuwbouw - Blok H | 133175,34 | 394815,03 | 4,50 | 65,6 | 65,6 | 65,6 |
| H084-2_C | Nieuwbouw - Blok H | 133175,34 | 394815,03 | 7,50 | 68,9 | 68,9 | 68,9 |
| H084-3_A | Nieuwbouw - Blok H | 133184,09 | 394812,08 | 1,50 | 53,4 | 53,4 | 53,4 |
| H084-3_B | Nieuwbouw - Blok H | 133184,09 | 394812,08 | 4,50 | 57,6 | 57,6 | 57,6 |
| H084-3_C | Nieuwbouw - Blok H | 133184,09 | 394812,08 | 7,50 | 57,8 | 57,8 | 57,8 |
| H085-1_A | Nieuwbouw - Blok H | 133187,71 | 394802,39 | 1,50 | 61,7 | 61,7 | 61,7 |
| H085-1_B | Nieuwbouw - Blok H | 133187,71 | 394802,39 | 4,50 | 62,3 | 62,3 | 62,3 |
| H085-1_C | Nieuwbouw - Blok H | 133187,71 | 394802,39 | 7,50 | 54,0 | 54,0 | 54,0 |
| H085-2_A | Nieuwbouw - Blok H | 133175,42 | 394802,24 | 1,50 | 58,2 | 58,2 | 58,2 |
| H085-2_B | Nieuwbouw - Blok H | 133175,42 | 394802,24 | 4,50 | 60,2 | 60,2 | 60,2 |
| H085-2_C | Nieuwbouw - Blok H | 133175,42 | 394802,24 | 7,50 | 68,5 | 68,5 | 68,5 |
| H085-3_A | Nieuwbouw - Blok H | 133184,11 | 394805,52 | 1,50 | 58,7 | 58,7 | 58,7 |
| H085-3_B | Nieuwbouw - Blok H | 133184,11 | 394805,52 | 4,50 | 63,6 | 63,6 | 63,6 |
| H085-3_C | Nieuwbouw - Blok H | 133184,11 | 394805,52 | 7,50 | 69,3 | 69,3 | 69,3 |
| H086-1_A | Nieuwbouw - Blok H | 133187,73 | 394796,53 | 1,50 | 58,3 | 58,3 | 58,3 |
| H086-1_B | Nieuwbouw - Blok H | 133187,73 | 394796,53 | 4,50 | 59,8 | 59,8 | 59,8 |
| H086-1_C | Nieuwbouw - Blok H | 133187,73 | 394796,53 | 7,50 | 53,8 | 53,8 | 53,8 |
| H086-2_A | Nieuwbouw - Blok H | 133175,46 | 394796,13 | 1,50 | 57,8 | 57,8 | 57,8 |
| H086-2_B | Nieuwbouw - Blok H | 133175,46 | 394796,13 | 4,50 | 59,8 | 59,8 | 59,8 |
| H086-2_C | Nieuwbouw - Blok H | 133175,46 | 394796,13 | 7,50 | 68,3 | 68,3 | 68,3 |
| H086-3_A | Nieuwbouw - Blok H | 133181,88 | 394793,12 | 1,50 | 56,1 | 56,1 | 56,1 |
| H086-3_B | Nieuwbouw - Blok H | 133181,88 | 394793,12 | 4,50 | 57,5 | 57,5 | 57,5 |
| H086-3_C | Nieuwbouw - Blok H | 133181,88 | 394793,12 | 7,50 | 57,7 | 57,7 | 57,7 |
| H087-1_A | Nieuwbouw - Blok H | 133187,37 | 394782,13 | 1,50 | 62,4 | 62,4 | 62,4 |

Alle getoonde dB-waarden zijn A-gewogen

Rapport: Resultatentabel
Model: WII - kazerne IBS LAmax ontwerpwijziging
LAmax totaalresultaten voor toetspunten
Groep: oost

| Naam Toetspunt | Omschrijving | X | Y | Hoogte | Dag | Avond | Nacht |
|---|---|---|---|---|---|---|---|
| H087-1_B | Nieuwbouw - Blok H | 133187,37 | 394782,13 | 4,50 | 63,5 | 63,5 | 63,5 |
| H087-1_C | Nieuwbouw - Blok H | 133187,37 | 394782,13 | 7,50 | 54,0 | 54,0 | 54,0 |
| H087-2_A | Nieuwbouw - Blok H | 133175,16 | 394782,08 | 1,50 | 57,3 | 57,3 | 57,3 |
| H087-2_B | Nieuwbouw - Blok H | 133175,16 | 394782,08 | 4,50 | 59,7 | 59,7 | 59,7 |
| H087-2_C | Nieuwbouw - Blok H | 133175,16 | 394782,08 | 7,50 | 68,1 | 68,1 | 68,1 |
| H087-3_A | Nieuwbouw - Blok H | 133181,89 | 394784,98 | 1,50 | 61,0 | 61,0 | 61,0 |
| H087-3_B | Nieuwbouw - Blok H | 133181,89 | 394784,98 | 4,50 | 63,1 | 63,1 | 63,1 |
| H087-3_C | Nieuwbouw - Blok H | 133181,89 | 394784,98 | 7,50 | 68,3 | 68,3 | 68,3 |
| H088-1_A | Nieuwbouw - Blok H | 133187,41 | 394776,21 | 1,50 | 60,3 | 60,3 | 60,3 |
| H088-1_B | Nieuwbouw - Blok H | 133187,41 | 394776,21 | 4,50 | 58,9 | 58,9 | 58,9 |
| H088-1_C | Nieuwbouw - Blok H | 133187,41 | 394776,21 | 7,50 | 53,6 | 53,6 | 53,6 |
| H088-2_A | Nieuwbouw - Blok H | 133175,14 | 394775,58 | 1,50 | 57,4 | 57,4 | 57,4 |
| H088-2_B | Nieuwbouw - Blok H | 133175,14 | 394775,58 | 4,50 | 59,9 | 59,9 | 59,9 |
| H088-2_C | Nieuwbouw - Blok H | 133175,14 | 394775,58 | 7,50 | 68,2 | 68,2 | 68,2 |
| H088-3_A | Nieuwbouw - Blok H | 133184,18 | 394772,86 | 1,50 | 53,0 | 53,0 | 53,0 |
| H088-3_B | Nieuwbouw - Blok H | 133184,18 | 394772,86 | 4,50 | 55,8 | 55,8 | 55,8 |
| H088-3_C | Nieuwbouw - Blok H | 133184,18 | 394772,86 | 7,50 | 56,1 | 56,1 | 56,1 |
| H089-1_A | Nieuwbouw - Blok H | 133187,47 | 394763,15 | 1,50 | 57,8 | 57,8 | 57,8 |
| H089-1_B | Nieuwbouw - Blok H | 133187,47 | 394763,15 | 4,50 | 53,5 | 53,5 | 53,5 |
| H089-1_C | Nieuwbouw - Blok H | 133187,47 | 394763,15 | 7,50 | 54,0 | 54,0 | 54,0 |
| H089-2_A | Nieuwbouw - Blok H | 133175,14 | 394762,58 | 1,50 | 60,9 | 60,9 | 60,9 |
| H089-2_B | Nieuwbouw - Blok H | 133175,14 | 394762,58 | 4,50 | 63,4 | 63,4 | 63,4 |
| H089-2_C | Nieuwbouw - Blok H | 133175,14 | 394762,58 | 7,50 | 68,9 | 68,9 | 68,9 |
| H089-3_A | Nieuwbouw - Blok H | 133184,14 | 394766,32 | 1,50 | 60,3 | 60,3 | 60,3 |
| H089-3_B | Nieuwbouw - Blok H | 133184,14 | 394766,32 | 4,50 | 62,4 | 62,4 | 62,4 |
| H089-3_C | Nieuwbouw - Blok H | 133184,14 | 394766,32 | 7,50 | 68,5 | 68,5 | 68,5 |
| H089-4_A | Nieuwbouw - Blok H | 133182,00 | 394759,80 | 1,50 | 52,8 | 52,8 | 52,8 |
| H089-4_B | Nieuwbouw - Blok H | 133182,00 | 394759,80 | 4,50 | 55,8 | 55,8 | 55,8 |
| H089-4_C | Nieuwbouw - Blok H | 133182,00 | 394759,80 | 7,50 | 56,1 | 56,1 | 56,1 |
| H090-1_A | Nieuwbouw - Blok H | 133183,12 | 394734,61 | 1,50 | 52,7 | 52,7 | 52,7 |
| H090-1_B | Nieuwbouw - Blok H | 133183,12 | 394734,61 | 4,50 | 52,4 | 52,4 | 52,4 |
| H090-1_C | Nieuwbouw - Blok H | 133183,12 | 394734,61 | 7,50 | 52,2 | 52,2 | 52,2 |
| H090-2_A | Nieuwbouw - Blok H | 133183,72 | 394745,85 | 1,50 | 61,1 | 61,1 | 61,1 |
| H090-2_B | Nieuwbouw - Blok H | 133183,72 | 394745,85 | 4,50 | 62,2 | 62,2 | 62,2 |
| H090-3_A | Nieuwbouw - Blok H | 133187,73 | 394741,35 | 1,50 | 59,5 | 59,5 | 59,5 |
| H090-3_B | Nieuwbouw - Blok H | 133187,73 | 394741,35 | 4,50 | 52,2 | 52,2 | 52,2 |
| H090-4_A | Nieuwbouw - Blok H | 133179,76 | 394737,81 | 1,50 | 56,0 | 56,0 | 56,0 |
| H090-4_B | Nieuwbouw - Blok H | 133179,76 | 394737,81 | 4,50 | 57,3 | 57,3 | 57,3 |
| H090-4_C | Nieuwbouw - Blok H | 133179,76 | 394737,81 | 7,50 | 59,9 | 59,9 | 59,9 |
| H090-5_A | Nieuwbouw - Blok H | 133182,81 | 394743,42 | 7,50 | 70,4 | 70,4 | 70,4 |
| H090-6_A | Nieuwbouw - Blok H | 133185,68 | 394741,09 | 7,50 | 55,6 | 55,6 | 55,6 |
| H091-1_A | Nieuwbouw - Blok H | 133173,32 | 394734,57 | 1,50 | 54,8 | 54,8 | 54,8 |
| H091-1_B | Nieuwbouw - Blok H | 133173,32 | 394734,57 | 4,50 | 52,7 | 52,7 | 52,7 |
| H091-1_C | Nieuwbouw - Blok H | 133173,32 | 394734,57 | 7,50 | 58,4 | 58,4 | 58,4 |
| H091-2_A | Nieuwbouw - Blok H | 133173,60 | 394745,88 | 1,50 | 62,8 | 62,8 | 62,8 |
| H091-2_B | Nieuwbouw - Blok H | 133173,60 | 394745,88 | 4,50 | 61,8 | 61,8 | 61,8 |
| H091-3_A | Nieuwbouw - Blok H | 133176,07 | 394738,01 | 1,50 | 59,1 | 59,1 | 59,1 |
| H091-3_B | Nieuwbouw - Blok H | 133176,07 | 394738,01 | 4,50 | 60,8 | 60,8 | 60,8 |
| H091-3_C | Nieuwbouw - Blok H | 133176,07 | 394738,01 | 7,50 | 63,8 | 63,8 | 63,8 |
| H091-4_A | Nieuwbouw - Blok H | 133170,26 | 394737,04 | 1,50 | 57,9 | 57,9 | 57,9 |
| H091-4_B | Nieuwbouw - Blok H | 133170,26 | 394737,04 | 4,50 | 58,4 | 58,4 | 58,4 |
| H091-4_C | Nieuwbouw - Blok H | 133170,26 | 394737,04 | 7,50 | 60,8 | 60,8 | 60,8 |
| H091-5_A | Nieuwbouw - Blok H | 133173,49 | 394743,44 | 7,50 | 69,3 | 69,3 | 69,3 |
| H092-1_A | Nieuwbouw - Blok H | 133163,74 | 394734,64 | 1,50 | 55,8 | 55,8 | 55,8 |
| H092-1_B | Nieuwbouw - Blok H | 133163,74 | 394734,64 | 4,50 | 55,8 | 55,8 | 55,8 |
| H092-1_C | Nieuwbouw - Blok H | 133163,74 | 394734,64 | 7,50 | 57,1 | 57,1 | 57,1 |
| H092-2_A | Nieuwbouw - Blok H | 133163,16 | 394745,85 | 1,50 | 59,1 | 59,1 | 59,1 |
| H092-2_B | Nieuwbouw - Blok H | 133163,16 | 394745,85 | 4,50 | 60,8 | 60,8 | 60,8 |
| H092-3_A | Nieuwbouw - Blok H | 133166,46 | 394738,17 | 1,50 | 59,8 | 59,8 | 59,8 |
| H092-3_B | Nieuwbouw - Blok H | 133166,46 | 394738,17 | 4,50 | 60,2 | 60,2 | 60,2 |

Alle getoonde dB-waarden zijn A-gewogen

Rapport: Resultatentabel
Model: WII - kazerne IBS LAmax ontwerpwijziging
LAmax totaalresultaten voor toetspunten
Groep: oost

| Naam Toetspunt | Omschrijving | X | Y | Hoogte | Dag | Avond | Nacht |
|---|---|---|---|---|---|---|---|
| H092-3_C | Nieuwbouw - Blok H | 133166,46 | 394738,17 | 7,50 | 61,2 | 61,2 | 61,2 |
| H092-4_A | Nieuwbouw - Blok H | 133160,42 | 394738,18 | 1,50 | 56,9 | 56,9 | 56,9 |
| H092-4_B | Nieuwbouw - Blok H | 133160,42 | 394738,18 | 4,50 | 57,5 | 57,5 | 57,5 |
| H092-4_C | Nieuwbouw - Blok H | 133160,42 | 394738,18 | 7,50 | 60,4 | 60,4 | 60,4 |
| H092-5_A | Nieuwbouw - Blok H | 133163,10 | 394743,44 | 7,50 | 64,7 | 64,7 | 64,7 |
| H093-1_A | Nieuwbouw - Blok H | 133153,94 | 394734,35 | 1,50 | 54,7 | 54,7 | 54,7 |
| H093-1_B | Nieuwbouw - Blok H | 133153,94 | 394734,35 | 4,50 | 55,9 | 55,9 | 55,9 |
| H093-1_C | Nieuwbouw - Blok H | 133153,94 | 394734,35 | 7,50 | 57,3 | 57,3 | 57,3 |
| H093-2_A | Nieuwbouw - Blok H | 133154,36 | 394745,81 | 1,50 | 59,4 | 59,4 | 59,4 |
| H093-2_B | Nieuwbouw - Blok H | 133154,36 | 394745,81 | 4,50 | 60,6 | 60,6 | 60,6 |
| H093-3_A | Nieuwbouw - Blok H | 133156,75 | 394737,95 | 1,50 | 58,0 | 58,0 | 58,0 |
| H093-3_B | Nieuwbouw - Blok H | 133156,75 | 394737,95 | 4,50 | 59,7 | 59,7 | 59,7 |
| H093-3_C | Nieuwbouw - Blok H | 133156,75 | 394737,95 | 7,50 | 61,0 | 61,0 | 61,0 |
| H093-4_A | Nieuwbouw - Blok H | 133150,96 | 394738,12 | 1,50 | 55,8 | 55,8 | 55,8 |
| H093-4_B | Nieuwbouw - Blok H | 133150,96 | 394738,12 | 4,50 | 56,7 | 56,7 | 56,7 |
| H093-4_C | Nieuwbouw - Blok H | 133150,96 | 394738,12 | 7,50 | 58,9 | 58,9 | 58,9 |
| H093-5_A | Nieuwbouw - Blok H | 133153,73 | 394743,15 | 7,50 | 61,8 | 61,8 | 61,8 |
| H094-1_A | Nieuwbouw - Blok H | 133144,48 | 394734,25 | 1,50 | 55,0 | 55,0 | 55,0 |
| H094-1_B | Nieuwbouw - Blok H | 133144,48 | 394734,25 | 4,50 | 55,9 | 55,9 | 55,9 |
| H094-1_C | Nieuwbouw - Blok H | 133144,48 | 394734,25 | 7,50 | 57,2 | 57,2 | 57,2 |
| H094-2_A | Nieuwbouw - Blok H | 133144,64 | 394745,77 | 1,50 | 58,3 | 58,3 | 58,3 |
| H094-2_B | Nieuwbouw - Blok H | 133144,64 | 394745,77 | 4,50 | 59,0 | 59,0 | 59,0 |
| H094-3_A | Nieuwbouw - Blok H | 133147,25 | 394737,73 | 1,50 | 56,8 | 56,8 | 56,8 |
| H094-3_B | Nieuwbouw - Blok H | 133147,25 | 394737,73 | 4,50 | 58,6 | 58,6 | 58,6 |
| H094-3_C | Nieuwbouw - Blok H | 133147,25 | 394737,73 | 7,50 | 59,9 | 59,9 | 59,9 |
| H094-4_A | Nieuwbouw - Blok H | 133141,31 | 394737,64 | 1,50 | 56,9 | 56,9 | 56,9 |
| H094-4_B | Nieuwbouw - Blok H | 133141,31 | 394737,64 | 4,50 | 57,5 | 57,5 | 57,5 |
| H094-4_C | Nieuwbouw - Blok H | 133141,31 | 394737,64 | 7,50 | 60,6 | 60,6 | 60,6 |
| H094-5_A | Nieuwbouw - Blok H | 133144,42 | 394743,10 | 7,50 | 60,6 | 60,6 | 60,6 |
| H095-1_A | Nieuwbouw - Blok H | 133134,78 | 394734,14 | 1,50 | 55,7 | 55,7 | 55,7 |
| H095-1_B | Nieuwbouw - Blok H | 133134,78 | 394734,14 | 4,50 | 56,2 | 56,2 | 56,2 |
| H095-1_C | Nieuwbouw - Blok H | 133134,78 | 394734,14 | 7,50 | 60,4 | 60,4 | 60,4 |
| H095-2_A | Nieuwbouw - Blok H | 133135,05 | 394745,66 | 1,50 | 58,4 | 58,4 | 58,4 |
| H095-2_B | Nieuwbouw - Blok H | 133135,05 | 394745,66 | 4,50 | 59,4 | 59,4 | 59,4 |
| H095-3_A | Nieuwbouw - Blok H | 133137,67 | 394737,52 | 1,50 | 59,1 | 59,1 | 59,1 |
| H095-3_B | Nieuwbouw - Blok H | 133137,67 | 394737,52 | 4,50 | 59,3 | 59,3 | 59,3 |
| H095-3_C | Nieuwbouw - Blok H | 133137,67 | 394737,52 | 7,50 | 59,4 | 59,4 | 59,4 |
| H095-4_A | Nieuwbouw - Blok H | 133131,79 | 394737,70 | 1,50 | 57,3 | 57,3 | 57,3 |
| H095-4_B | Nieuwbouw - Blok H | 133131,79 | 394737,70 | 4,50 | 58,1 | 58,1 | 58,1 |
| H095-4_C | Nieuwbouw - Blok H | 133131,79 | 394737,70 | 7,50 | 61,3 | 61,3 | 61,3 |
| H095-5_A | Nieuwbouw - Blok H | 133134,68 | 394742,97 | 7,50 | 59,6 | 59,6 | 59,6 |
| H096-1_A | Nieuwbouw - Blok H | 133125,03 | 394734,12 | 1,50 | 57,7 | 57,7 | 57,7 |
| H096-1_B | Nieuwbouw - Blok H | 133125,03 | 394734,12 | 4,50 | 57,6 | 57,6 | 57,6 |
| H096-1_C | Nieuwbouw - Blok H | 133125,03 | 394734,12 | 7,50 | 57,9 | 57,9 | 57,9 |
| H096-2_A | Nieuwbouw - Blok H | 133124,83 | 394745,54 | 1,50 | 59,4 | 59,4 | 59,4 |
| H096-2_B | Nieuwbouw - Blok H | 133124,83 | 394745,54 | 4,50 | 58,2 | 58,2 | 58,2 |
| H096-3_A | Nieuwbouw - Blok H | 133128,18 | 394737,36 | 1,50 | 57,9 | 57,9 | 57,9 |
| H096-3_B | Nieuwbouw - Blok H | 133128,18 | 394737,36 | 4,50 | 58,8 | 58,8 | 58,8 |
| H096-3_C | Nieuwbouw - Blok H | 133128,18 | 394737,36 | 7,50 | 59,9 | 59,9 | 59,9 |
| H096-4_A | Nieuwbouw - Blok H | 133122,13 | 394737,69 | 1,50 | 58,1 | 58,1 | 58,1 |
| H096-4_B | Nieuwbouw - Blok H | 133122,13 | 394737,69 | 4,50 | 58,4 | 58,4 | 58,4 |
| H096-4_C | Nieuwbouw - Blok H | 133122,13 | 394737,69 | 7,50 | 59,5 | 59,5 | 59,5 |
| H096-5_A | Nieuwbouw - Blok H | 133124,88 | 394742,96 | 7,50 | 58,4 | 58,4 | 58,4 |
| H097-1_A | Nieuwbouw - Blok H | 133122,67 | 394760,43 | 1,50 | 56,4 | 56,4 | 56,4 |
| H097-1_B | Nieuwbouw - Blok H | 133122,67 | 394760,43 | 4,50 | 56,8 | 56,8 | 56,8 |
| H097-1_C | Nieuwbouw - Blok H | 133122,67 | 394760,43 | 7,50 | 58,5 | 58,5 | 58,5 |
| H097-2_A | Nieuwbouw - Blok H | 133132,63 | 394760,32 | 1,50 | 58,1 | 58,1 | 58,1 |
| H097-2_B | Nieuwbouw - Blok H | 133132,63 | 394760,32 | 4,50 | 59,7 | 59,7 | 59,7 |
| H097-2_C | Nieuwbouw - Blok H | 133132,63 | 394760,32 | 7,50 | 56,7 | 56,7 | 56,7 |
| H097-3_A | Nieuwbouw - Blok H | 133127,55 | 394757,97 | 1,50 | 56,8 | 56,8 | 56,8 |

Alle getoonde dB-waarden zijn A-gewogen

Rapport: Resultatentabel
Model: WII - kazerne IBS LAmax ontwerpwijziging
LAmax totaalresultaten voor toetspunten
Groep: oost

| Naam Toetspunt | Omschrijving | X | Y | Hoogte | Dag | Avond | Nacht |
|---|---|---|---|---|---|---|---|
| H097-3_B | Nieuwbouw - Blok H | 133127,55 | 394757,97 | 4,50 | 57,7 | 57,7 | 57,7 |
| H097-3_C | Nieuwbouw - Blok H | 133127,55 | 394757,97 | 7,50 | 59,0 | 59,0 | 59,0 |
| H098-1_A | Nieuwbouw - Blok H | 133122,61 | 394765,92 | 1,50 | 57,9 | 57,9 | 57,9 |
| H098-1_B | Nieuwbouw - Blok H | 133122,61 | 394765,92 | 4,50 | 59,0 | 59,0 | 59,0 |
| H098-1_C | Nieuwbouw - Blok H | 133122,61 | 394765,92 | 7,50 | 60,2 | 60,2 | 60,2 |
| H098-2_A | Nieuwbouw - Blok H | 133132,56 | 394765,92 | 1,50 | 58,1 | 58,1 | 58,1 |
| H098-2_B | Nieuwbouw - Blok H | 133132,56 | 394765,92 | 4,50 | 59,5 | 59,5 | 59,5 |
| H098-2_C | Nieuwbouw - Blok H | 133132,56 | 394765,92 | 7,50 | 56,1 | 56,1 | 56,1 |
| H099-1_A | Nieuwbouw - Blok H | 133122,53 | 394771,75 | 1,50 | 65,2 | 65,2 | 65,2 |
| H099-1_B | Nieuwbouw - Blok H | 133122,53 | 394771,75 | 4,50 | 72,6 | 72,6 | 72,6 |
| H099-1_C | Nieuwbouw - Blok H | 133122,53 | 394771,75 | 7,50 | 72,7 | 72,7 | 72,7 |
| H099-2_A | Nieuwbouw - Blok H | 133132,49 | 394771,78 | 1,50 | 59,3 | 59,3 | 59,3 |
| H099-2_B | Nieuwbouw - Blok H | 133132,49 | 394771,78 | 4,50 | 54,2 | 54,2 | 54,2 |
| H099-2_C | Nieuwbouw - Blok H | 133132,49 | 394771,78 | 7,50 | 56,4 | 56,4 | 56,4 |
| H100-1_A | Nieuwbouw - Blok H | 133122,47 | 394776,74 | 1,50 | 66,1 | 66,1 | 66,1 |
| H100-1_B | Nieuwbouw - Blok H | 133122,47 | 394776,74 | 4,50 | 70,5 | 70,5 | 70,5 |
| H100-1_C | Nieuwbouw - Blok H | 133122,47 | 394776,74 | 7,50 | 73,4 | 73,4 | 73,4 |
| H100-2_A | Nieuwbouw - Blok H | 133132,43 | 394776,73 | 1,50 | 60,0 | 60,0 | 60,0 |
| H100-2_B | Nieuwbouw - Blok H | 133132,43 | 394776,73 | 4,50 | 59,3 | 59,3 | 59,3 |
| H100-2_C | Nieuwbouw - Blok H | 133132,43 | 394776,73 | 7,50 | 55,3 | 55,3 | 55,3 |
| H101-1_A | Nieuwbouw - Blok H | 133121,10 | 394782,20 | 1,50 | 66,4 | 66,4 | 66,4 |
| H101-1_B | Nieuwbouw - Blok H | 133121,10 | 394782,20 | 4,50 | 67,9 | 67,9 | 67,9 |
| H101-1_C | Nieuwbouw - Blok H | 133121,10 | 394782,20 | 7,50 | 72,1 | 72,1 | 72,1 |
| H101-2_A | Nieuwbouw - Blok H | 133130,87 | 394782,59 | 1,50 | 58,7 | 58,7 | 58,7 |
| H101-2_B | Nieuwbouw - Blok H | 133130,87 | 394782,59 | 4,50 | 59,7 | 59,7 | 59,7 |
| H101-2_C | Nieuwbouw - Blok H | 133130,87 | 394782,59 | 7,50 | 55,1 | 55,1 | 55,1 |
| H102-1_A | Nieuwbouw - Blok H | 133121,04 | 394787,58 | 1,50 | 67,9 | 67,9 | 67,9 |
| H102-1_B | Nieuwbouw - Blok H | 133121,04 | 394787,58 | 4,50 | 72,8 | 72,8 | 72,8 |
| H102-1_C | Nieuwbouw - Blok H | 133121,04 | 394787,58 | 7,50 | 74,5 | 74,5 | 74,5 |
| H102-2_A | Nieuwbouw - Blok H | 133130,82 | 394787,57 | 1,50 | 59,2 | 59,2 | 59,2 |
| H102-2_B | Nieuwbouw - Blok H | 133130,82 | 394787,57 | 4,50 | 60,1 | 60,1 | 60,1 |
| H102-2_C | Nieuwbouw - Blok H | 133130,82 | 394787,57 | 7,50 | 54,9 | 54,9 | 54,9 |
| H103-1_A | Nieuwbouw - Blok H | 133120,98 | 394793,36 | 1,50 | 67,1 | 67,1 | 67,1 |
| H103-1_B | Nieuwbouw - Blok H | 133120,98 | 394793,36 | 4,50 | 73,1 | 73,1 | 73,1 |
| H103-1_C | Nieuwbouw - Blok H | 133120,98 | 394793,36 | 7,50 | 74,0 | 74,0 | 74,0 |
| H103-2_A | Nieuwbouw - Blok H | 133130,76 | 394793,27 | 1,50 | 59,4 | 59,4 | 59,4 |
| H103-2_B | Nieuwbouw - Blok H | 133130,76 | 394793,27 | 4,50 | 56,4 | 56,4 | 56,4 |
| H103-2_C | Nieuwbouw - Blok H | 133130,76 | 394793,27 | 7,50 | 57,3 | 57,3 | 57,3 |
| H104-1_A | Nieuwbouw - Blok H | 133120,92 | 394799,63 | 1,50 | 67,9 | 67,9 | 67,9 |
| H104-1_B | Nieuwbouw - Blok H | 133120,92 | 394799,63 | 4,50 | 73,0 | 73,0 | 73,0 |
| H104-1_C | Nieuwbouw - Blok H | 133120,92 | 394799,63 | 7,50 | 73,9 | 73,9 | 73,9 |
| H104-2_A | Nieuwbouw - Blok H | 133130,70 | 394799,13 | 1,50 | 62,9 | 62,9 | 62,9 |
| H104-2_B | Nieuwbouw - Blok H | 133130,70 | 394799,13 | 4,50 | 63,5 | 63,5 | 63,5 |
| H104-2_C | Nieuwbouw - Blok H | 133130,70 | 394799,13 | 7,50 | 57,2 | 57,2 | 57,2 |
| H105-1_A | Nieuwbouw - Blok H | 133120,87 | 394804,68 | 1,50 | 66,4 | 66,4 | 66,4 |
| H105-1_B | Nieuwbouw - Blok H | 133120,87 | 394804,68 | 4,50 | 69,3 | 69,3 | 69,3 |
| H105-1_C | Nieuwbouw - Blok H | 133120,87 | 394804,68 | 7,50 | 70,7 | 70,7 | 70,7 |
| H105-2_A | Nieuwbouw - Blok H | 133130,64 | 394804,75 | 1,50 | 60,8 | 60,8 | 60,8 |
| H105-2_B | Nieuwbouw - Blok H | 133130,64 | 394804,75 | 4,50 | 61,5 | 61,5 | 61,5 |
| H105-2_C | Nieuwbouw - Blok H | 133130,64 | 394804,75 | 7,50 | 57,2 | 57,2 | 57,2 |
| H105-3_A | Nieuwbouw - Blok H | 133122,58 | 394808,26 | 1,50 | 65,4 | 65,4 | 65,4 |
| H105-3_B | Nieuwbouw - Blok H | 133122,58 | 394808,26 | 4,50 | 70,5 | 70,5 | 70,5 |
| H105-3_C | Nieuwbouw - Blok H | 133122,58 | 394808,26 | 7,50 | 71,1 | 71,1 | 71,1 |
| H106-1_A | Nieuwbouw - Blok H | 133124,29 | 394811,14 | 1,50 | 63,3 | 63,3 | 63,3 |
| H106-1_B | Nieuwbouw - Blok H | 133124,29 | 394811,14 | 4,50 | 69,4 | 69,4 | 69,4 |
| H106-1_C | Nieuwbouw - Blok H | 133124,29 | 394811,14 | 7,50 | 70,2 | 70,2 | 70,2 |
| H106-2_A | Nieuwbouw - Blok H | 133134,37 | 394811,63 | 1,50 | 60,0 | 60,0 | 60,0 |
| H106-2_B | Nieuwbouw - Blok H | 133134,37 | 394811,63 | 4,50 | 60,3 | 60,3 | 60,3 |
| H106-2_C | Nieuwbouw - Blok H | 133134,37 | 394811,63 | 7,50 | 55,1 | 55,1 | 55,1 |
| H106-3_A | Nieuwbouw - Blok H | 133132,43 | 394808,10 | 1,50 | 54,9 | 54,9 | 54,9 |

Alle getoonde dB-waarden zijn A-gewogen

Rapport: Resultatentabel
Model: WII - kazerne IBS LAmax ontwerpwijziging
LAmax totaalresultaten voor toetspunten
Groep: oost

| Naam Toetspunt | Omschrijving | X | Y | Hoogte | Dag | Avond | Nacht |
|---|---|---|---|---|---|---|---|
| H106-3_B | Nieuwbouw - Blok H | 133132,43 | 394808,10 | 4,50 | 54,6 | 54,6 | 54,6 |
| H106-3_C | Nieuwbouw - Blok H | 133132,43 | 394808,10 | 7,50 | 55,3 | 55,3 | 55,3 |
| H107-1_A | Nieuwbouw - Blok H | 133124,32 | 394816,52 | 1,50 | 65,7 | 65,7 | 65,7 |
| H107-1_B | Nieuwbouw - Blok H | 133124,32 | 394816,52 | 4,50 | 64,6 | 64,6 | 64,6 |
| H107-1_C | Nieuwbouw - Blok H | 133124,32 | 394816,52 | 7,50 | 70,3 | 70,3 | 70,3 |
| H107-2_A | Nieuwbouw - Blok H | 133134,31 | 394816,69 | 1,50 | 54,9 | 54,9 | 54,9 |
| H107-2_B | Nieuwbouw - Blok H | 133134,31 | 394816,69 | 4,50 | 54,5 | 54,5 | 54,5 |
| H107-2_C | Nieuwbouw - Blok H | 133134,31 | 394816,69 | 7,50 | 55,3 | 55,3 | 55,3 |
| H108-1_A | Nieuwbouw - Blok H | 133124,34 | 394821,95 | 1,50 | 65,3 | 65,3 | 65,3 |
| H108-1_B | Nieuwbouw - Blok H | 133124,34 | 394821,95 | 4,50 | 60,9 | 60,9 | 60,9 |
| H108-1_C | Nieuwbouw - Blok H | 133124,34 | 394821,95 | 7,50 | 70,5 | 70,5 | 70,5 |
| H108-2_A | Nieuwbouw - Blok H | 133134,25 | 394822,02 | 1,50 | 59,2 | 59,2 | 59,2 |
| H108-2_B | Nieuwbouw - Blok H | 133134,25 | 394822,02 | 4,50 | 61,3 | 61,3 | 61,3 |
| H108-2_C | Nieuwbouw - Blok H | 133134,25 | 394822,02 | 7,50 | 55,9 | 55,9 | 55,9 |
| H109-1_A | Nieuwbouw - Blok H | 133124,32 | 394828,42 | 1,50 | 67,5 | 67,5 | 67,5 |
| H109-1_B | Nieuwbouw - Blok H | 133124,32 | 394828,42 | 4,50 | 65,4 | 65,4 | 65,4 |
| H109-2_A | Nieuwbouw - Blok H | 133146,24 | 394828,16 | 1,50 | 57,5 | 57,5 | 57,5 |
| H109-3_A | Nieuwbouw - Blok H | 133127,33 | 394832,19 | 1,50 | 64,8 | 64,8 | 64,8 |
| H109-3_B | Nieuwbouw - Blok H | 133127,33 | 394832,19 | 4,50 | 65,7 | 65,7 | 65,7 |
| H109-4_A | Nieuwbouw - Blok H | 133138,52 | 394824,63 | 1,50 | 55,0 | 55,0 | 55,0 |
| H109-5_A | Nieuwbouw - Blok H | 133138,66 | 394832,00 | 1,50 | 65,0 | 65,0 | 65,0 |
| H109-6_A | Nieuwbouw - Blok H | 133130,00 | 394827,13 | 4,50 | 54,8 | 54,8 | 54,8 |
| H109-7_A | Nieuwbouw - Blok H | 133127,12 | 394824,79 | 7,50 | 71,3 | 71,3 | 71,3 |
| I166-1_A | Nieuwbouw - Blok I | 133222,77 | 394821,73 | 1,50 | 61,5 | 61,5 | 61,5 |
| I166-1_B | Nieuwbouw - Blok I | 133222,77 | 394821,73 | 4,50 | 63,3 | 63,3 | 63,3 |
| I166-1_C | Nieuwbouw - Blok I | 133222,77 | 394821,73 | 7,50 | 64,0 | 64,0 | 64,0 |
| I166-2_A | Nieuwbouw - Blok I | 133232,92 | 394822,39 | 1,50 | 52,3 | 52,3 | 52,3 |
| I166-2_B | Nieuwbouw - Blok I | 133232,92 | 394822,39 | 4,50 | 51,9 | 51,9 | 51,9 |
| I166-2_C | Nieuwbouw - Blok I | 133232,92 | 394822,39 | 7,50 | 51,6 | 51,6 | 51,6 |
| I166-3_A | Nieuwbouw - Blok I | 133227,52 | 394825,95 | 1,50 | 60,7 | 60,7 | 60,7 |
| I166-3_B | Nieuwbouw - Blok I | 133227,52 | 394825,95 | 4,50 | 61,4 | 61,4 | 61,4 |
| I166-3_C | Nieuwbouw - Blok I | 133227,52 | 394825,95 | 7,50 | 62,3 | 62,3 | 62,3 |
| I167-1_A | Nieuwbouw - Blok I | 133222,83 | 394816,81 | 1,50 | 60,0 | 60,0 | 60,0 |
| I167-1_B | Nieuwbouw - Blok I | 133222,83 | 394816,81 | 4,50 | 63,1 | 63,1 | 63,1 |
| I167-1_C | Nieuwbouw - Blok I | 133222,83 | 394816,81 | 7,50 | 66,4 | 66,4 | 66,4 |
| I167-2_A | Nieuwbouw - Blok I | 133232,99 | 394817,01 | 1,50 | 52,3 | 52,3 | 52,3 |
| I167-2_B | Nieuwbouw - Blok I | 133232,99 | 394817,01 | 4,50 | 52,1 | 52,1 | 52,1 |
| I167-2_C | Nieuwbouw - Blok I | 133232,99 | 394817,01 | 7,50 | 52,5 | 52,5 | 52,5 |
| I168-1_A | Nieuwbouw - Blok I | 133222,90 | 394811,42 | 1,50 | 58,8 | 58,8 | 58,8 |
| I168-1_B | Nieuwbouw - Blok I | 133222,90 | 394811,42 | 4,50 | 60,9 | 60,9 | 60,9 |
| I168-1_C | Nieuwbouw - Blok I | 133222,90 | 394811,42 | 7,50 | 66,2 | 66,2 | 66,2 |
| I168-2_A | Nieuwbouw - Blok I | 133233,07 | 394810,84 | 1,50 | 52,2 | 52,2 | 52,2 |
| I168-2_B | Nieuwbouw - Blok I | 133233,07 | 394810,84 | 4,50 | 52,0 | 52,0 | 52,0 |
| I168-2_C | Nieuwbouw - Blok I | 133233,07 | 394810,84 | 7,50 | 52,4 | 52,4 | 52,4 |
| I169-1_A | Nieuwbouw - Blok I | 133222,97 | 394805,81 | 1,50 | 59,9 | 59,9 | 59,9 |
| I169-1_B | Nieuwbouw - Blok I | 133222,97 | 394805,81 | 4,50 | 62,6 | 62,6 | 62,6 |
| I169-1_C | Nieuwbouw - Blok I | 133222,97 | 394805,81 | 7,50 | 66,8 | 66,8 | 66,8 |
| I169-2_A | Nieuwbouw - Blok I | 133233,14 | 394805,34 | 1,50 | 55,3 | 55,3 | 55,3 |
| I169-2_B | Nieuwbouw - Blok I | 133233,14 | 394805,34 | 4,50 | 57,8 | 57,8 | 57,8 |
| I169-2_C | Nieuwbouw - Blok I | 133233,14 | 394805,34 | 7,50 | 52,3 | 52,3 | 52,3 |
| I170-1_A | Nieuwbouw - Blok I | 133223,04 | 394800,32 | 1,50 | 60,0 | 60,0 | 60,0 |
| I170-1_B | Nieuwbouw - Blok I | 133223,04 | 394800,32 | 4,50 | 63,0 | 63,0 | 63,0 |
| I170-1_C | Nieuwbouw - Blok I | 133223,04 | 394800,32 | 7,50 | 68,1 | 68,1 | 68,1 |
| I170-2_A | Nieuwbouw - Blok I | 133233,20 | 394800,08 | 1,50 | 55,6 | 55,6 | 55,6 |
| I170-2_B | Nieuwbouw - Blok I | 133233,20 | 394800,08 | 4,50 | 58,8 | 58,8 | 58,8 |
| I170-2_C | Nieuwbouw - Blok I | 133233,20 | 394800,08 | 7,50 | 52,3 | 52,3 | 52,3 |
| I171-1_A | Nieuwbouw - Blok I | 133223,11 | 394794,59 | 1,50 | 61,9 | 61,9 | 61,9 |
| I171-1_B | Nieuwbouw - Blok I | 133223,11 | 394794,59 | 4,50 | 65,4 | 65,4 | 65,4 |
| I171-1_C | Nieuwbouw - Blok I | 133223,11 | 394794,59 | 7,50 | 68,1 | 68,1 | 68,1 |
| I171-2_A | Nieuwbouw - Blok I | 133233,27 | 394794,47 | 1,50 | 52,0 | 52,0 | 52,0 |

Alle getoonde dB-waarden zijn A-gewogen

Rapport: Resultatentabel
Model: WII - kazerne IBS LAmax ontwerpwijziging
LAmax totaalresultaten voor toetspunten
Groep: oost

| Naam Toetspunt | Omschrijving | X | Y | Hoogte | Dag | Avond | Nacht |
|---|---|---|---|---|---|---|---|
| I171-2_B | Nieuwbouw - Blok I | 133233,27 | 394794,47 | 4,50 | 51,9 | 51,9 | 51,9 |
| I171-2_C | Nieuwbouw - Blok I | 133233,27 | 394794,47 | 7,50 | 52,2 | 52,2 | 52,2 |
| I172-1_A | Nieuwbouw - Blok I | 133223,17 | 394789,88 | 1,50 | 58,7 | 58,7 | 58,7 |
| I172-1_B | Nieuwbouw - Blok I | 133223,17 | 394789,88 | 4,50 | 59,9 | 59,9 | 59,9 |
| I172-1_C | Nieuwbouw - Blok I | 133223,17 | 394789,88 | 7,50 | 67,3 | 67,3 | 67,3 |
| I172-2_A | Nieuwbouw - Blok I | 133233,34 | 394789,31 | 1,50 | 52,0 | 52,0 | 52,0 |
| I172-2_B | Nieuwbouw - Blok I | 133233,34 | 394789,31 | 4,50 | 51,9 | 51,9 | 51,9 |
| I172-2_C | Nieuwbouw - Blok I | 133233,34 | 394789,31 | 7,50 | 52,3 | 52,3 | 52,3 |
| I173-1_A | Nieuwbouw - Blok I | 133223,23 | 394784,95 | 1,50 | 58,5 | 58,5 | 58,5 |
| I173-1_B | Nieuwbouw - Blok I | 133223,23 | 394784,95 | 4,50 | 60,3 | 60,3 | 60,3 |
| I173-1_C | Nieuwbouw - Blok I | 133223,23 | 394784,95 | 7,50 | 67,0 | 67,0 | 67,0 |
| I173-2_A | Nieuwbouw - Blok I | 133233,40 | 394784,27 | 1,50 | 55,2 | 55,2 | 55,2 |
| I173-2_B | Nieuwbouw - Blok I | 133233,40 | 394784,27 | 4,50 | 59,1 | 59,1 | 59,1 |
| I173-2_C | Nieuwbouw - Blok I | 133233,40 | 394784,27 | 7,50 | 52,5 | 52,5 | 52,5 |
| I173-3_A | Nieuwbouw - Blok I | 133228,75 | 394781,34 | 1,50 | 52,0 | 52,0 | 52,0 |
| I173-3_B | Nieuwbouw - Blok I | 133228,75 | 394781,34 | 4,50 | 56,7 | 56,7 | 56,7 |
| I173-3_C | Nieuwbouw - Blok I | 133228,75 | 394781,34 | 7,50 | 57,0 | 57,0 | 57,0 |
| J001_A | Zorgwoning Kazerne - Blok J | 133042,85 | 395008,16 | 1,50 | 57,8 | 57,8 | 57,8 |
| J001_B | Zorgwoning Kazerne - Blok J | 133042,85 | 395008,16 | 5,50 | 57,7 | 57,7 | 57,7 |
| J002_A | Zorgwoning Kazerne - Blok J | 133052,10 | 395008,23 | 1,50 | 57,6 | 57,6 | 57,6 |
| J002_B | Zorgwoning Kazerne - Blok J | 133052,10 | 395008,23 | 5,50 | 57,3 | 57,3 | 57,3 |
| J003_A | Zorgwoning Kazerne - Blok J | 133060,36 | 395008,29 | 1,50 | 57,2 | 57,2 | 57,2 |
| J003_B | Zorgwoning Kazerne - Blok J | 133060,36 | 395008,29 | 5,50 | 57,0 | 57,0 | 57,0 |
| J004_A | Zorgwoning Kazerne - Blok J | 133072,82 | 395009,67 | 1,50 | 56,6 | 56,6 | 56,6 |
| J004_B | Zorgwoning Kazerne - Blok J | 133072,82 | 395009,67 | 5,50 | 56,4 | 56,4 | 56,4 |
| J005_A | Zorgwoning Kazerne - Blok J | 133084,79 | 395008,42 | 1,50 | 56,5 | 56,5 | 56,5 |
| J005_B | Zorgwoning Kazerne - Blok J | 133084,79 | 395008,42 | 5,50 | 56,3 | 56,3 | 56,3 |
| J006_A | Zorgwoning Kazerne - Blok J | 133092,33 | 395008,48 | 1,50 | 56,2 | 56,2 | 56,2 |
| J006_B | Zorgwoning Kazerne - Blok J | 133092,33 | 395008,48 | 5,50 | 55,9 | 55,9 | 55,9 |
| J007_A | Zorgwoning Kazerne - Blok J | 133103,71 | 395004,62 | 1,50 | 55,9 | 55,9 | 55,9 |
| J007_B | Zorgwoning Kazerne - Blok J | 133103,71 | 395004,62 | 5,50 | 55,3 | 55,3 | 55,3 |
| J008_A | Zorgwoning Kazerne - Blok J | 133110,27 | 394998,52 | 1,50 | 58,2 | 58,2 | 58,2 |
| J008_B | Zorgwoning Kazerne - Blok J | 133110,27 | 394998,52 | 5,50 | 58,1 | 58,1 | 58,1 |
| J009_A | Zorgwoning Kazerne - Blok J | 133110,40 | 394991,94 | 1,50 | 55,8 | 55,8 | 55,8 |
| J009_B | Zorgwoning Kazerne - Blok J | 133110,40 | 394991,94 | 5,50 | 55,3 | 55,3 | 55,3 |
| J010_A | Zorgwoning Kazerne - Blok J | 133110,53 | 394984,76 | 1,50 | 60,0 | 60,0 | 60,0 |
| J010_B | Zorgwoning Kazerne - Blok J | 133110,53 | 394984,76 | 5,50 | 55,4 | 55,4 | 55,4 |
| J011_A | Zorgwoning Kazerne - Blok J | 133109,94 | 394977,59 | 1,50 | 58,5 | 58,5 | 58,5 |
| J011_B | Zorgwoning Kazerne - Blok J | 133109,94 | 394977,59 | 5,50 | 58,6 | 58,6 | 58,6 |
| J012_A | Zorgwoning Kazerne - Blok J | 133112,20 | 394970,76 | 1,50 | 61,6 | 61,6 | 61,6 |
| J012_B | Zorgwoning Kazerne - Blok J | 133112,20 | 394970,76 | 5,50 | 61,5 | 61,5 | 61,5 |
| J013_A | Zorgwoning Kazerne - Blok J | 133105,73 | 394966,97 | 1,50 | 67,2 | 67,2 | 67,2 |
| J013_B | Zorgwoning Kazerne - Blok J | 133105,73 | 394966,97 | 5,50 | 68,2 | 68,2 | 68,2 |
| J014_A | Zorgwoning Kazerne - Blok J | 133099,64 | 394970,78 | 1,50 | 66,7 | 66,7 | 66,7 |
| J014_B | Zorgwoning Kazerne - Blok J | 133099,64 | 394970,78 | 5,50 | 68,3 | 68,3 | 68,3 |
| J015_A | Zorgwoning Kazerne - Blok J | 133101,81 | 394978,45 | 1,50 | 66,1 | 66,1 | 66,1 |
| J015_B | Zorgwoning Kazerne - Blok J | 133101,81 | 394978,45 | 5,50 | 67,4 | 67,4 | 67,4 |
| J016_A | Zorgwoning Kazerne - Blok J | 133099,41 | 394988,03 | 1,50 | 65,4 | 65,4 | 65,4 |
| J016_B | Zorgwoning Kazerne - Blok J | 133099,41 | 394988,03 | 5,50 | 66,9 | 66,9 | 66,9 |
| J017_A | Zorgwoning Kazerne - Blok J | 133088,61 | 394996,61 | 1,50 | 61,7 | 61,7 | 61,7 |
| J017_B | Zorgwoning Kazerne - Blok J | 133088,61 | 394996,61 | 5,50 | 65,3 | 65,3 | 65,3 |
| J018_A | Zorgwoning Kazerne - Blok J | 133055,56 | 394996,47 | 1,50 | 63,9 | 63,9 | 63,9 |
| J018_B | Zorgwoning Kazerne - Blok J | 133055,56 | 394996,47 | 5,50 | 64,4 | 64,4 | 64,4 |
| J019_A | Zorgwoning Kazerne - Blok J | 133042,84 | 394990,28 | 1,50 | 63,4 | 63,4 | 63,4 |
| J019_B | Zorgwoning Kazerne - Blok J | 133042,84 | 394990,28 | 5,50 | 63,8 | 63,8 | 63,8 |
| J020_A | Zorgwoning Kazerne - Blok J | 133042,92 | 394980,10 | 1,50 | 62,0 | 62,0 | 62,0 |
| J020_B | Zorgwoning Kazerne - Blok J | 133042,92 | 394980,10 | 5,50 | 58,6 | 58,6 | 58,6 |
| J021_A | Zorgwoning Kazerne - Blok J | 133042,98 | 394972,67 | 1,50 | 62,7 | 62,7 | 62,7 |
| J021_B | Zorgwoning Kazerne - Blok J | 133042,98 | 394972,67 | 5,50 | 58,9 | 58,9 | 58,9 |
| J022_A | Zorgwoning Kazerne - Blok J | 133044,02 | 394961,78 | 1,50 | 62,5 | 62,5 | 62,5 |

Alle getoonde dB-waarden zijn A-gewogen

Rapport: Resultatentabel
Model: WII - kazerne IBS LAmax ontwerpwijziging
LAmax totaalresultaten voor toetspunten
Groep: oost

| Naam Toetspunt | Omschrijving | X | Y | Hoogte | Dag | Avond | Nacht |
|---|---|---|---|---|---|---|---|
| J022_B | Zorgwoning Kazerne - Blok J | 133044,02 | 394961,78 | 5,50 | 59,1 | 59,1 | 59,1 |
| J023_A | Zorgwoning Kazerne - Blok J | 133039,15 | 394958,51 | 1,50 | 65,9 | 65,9 | 65,9 |
| J023_B | Zorgwoning Kazerne - Blok J | 133039,15 | 394958,51 | 5,50 | 66,5 | 66,5 | 66,5 |
| J024_A | Zorgwoning Kazerne - Blok J | 133033,38 | 394962,60 | 1,50 | 64,3 | 64,3 | 64,3 |
| J024_B | Zorgwoning Kazerne - Blok J | 133033,38 | 394962,60 | 5,50 | 63,9 | 63,9 | 63,9 |
| J025_A | Zorgwoning Kazerne - Blok J | 133034,52 | 394973,29 | 1,50 | 67,9 | 67,9 | 67,9 |
| J025_B | Zorgwoning Kazerne - Blok J | 133034,52 | 394973,29 | 5,50 | 69,1 | 69,1 | 69,1 |
| J026_A | Zorgwoning Kazerne - Blok J | 133034,43 | 394984,66 | 1,50 | 69,3 | 69,3 | 69,3 |
| J026_B | Zorgwoning Kazerne - Blok J | 133034,43 | 394984,66 | 5,50 | 72,4 | 72,4 | 72,4 |
| J027_A | Zorgwoning Kazerne - Blok J | 133033,24 | 394995,33 | 1,50 | 73,4 | 73,4 | 73,4 |
| J027_B | Zorgwoning Kazerne - Blok J | 133033,24 | 394995,33 | 5,50 | 74,3 | 74,3 | 74,3 |
| K001_A | Bestaande bouw herontwikkeling - Blok K | 133045,00 | 394950,73 | 1,50 | 63,5 | 63,5 | 63,5 |
| K001_B | Bestaande bouw herontwikkeling - Blok K | 133045,00 | 394950,73 | 4,50 | 63,5 | 63,5 | 63,5 |
| K001_C | Bestaande bouw herontwikkeling - Blok K | 133045,00 | 394950,73 | 8,40 | 65,7 | 65,7 | 65,7 |
| K002_A | Bestaande bouw herontwikkeling - Blok K | 133052,68 | 394950,76 | 1,50 | 62,4 | 62,4 | 62,4 |
| K002_B | Bestaande bouw herontwikkeling - Blok K | 133052,68 | 394950,76 | 4,50 | 58,7 | 58,7 | 58,7 |
| K002_C | Bestaande bouw herontwikkeling - Blok K | 133052,68 | 394950,76 | 8,40 | 62,9 | 62,9 | 62,9 |
| K003_A | Bestaande bouw herontwikkeling - Blok K | 133056,19 | 394947,41 | 1,50 | 62,0 | 62,0 | 62,0 |
| K003_B | Bestaande bouw herontwikkeling - Blok K | 133056,19 | 394947,41 | 4,50 | 61,3 | 61,3 | 61,3 |
| K003_C | Bestaande bouw herontwikkeling - Blok K | 133056,19 | 394947,41 | 8,40 | 63,3 | 63,3 | 63,3 |
| K004_A | Bestaande bouw herontwikkeling - Blok K | 133056,21 | 394942,57 | 1,50 | 62,1 | 62,1 | 62,1 |
| K004_B | Bestaande bouw herontwikkeling - Blok K | 133056,21 | 394942,57 | 4,50 | 61,6 | 61,6 | 61,6 |
| K004_C | Bestaande bouw herontwikkeling - Blok K | 133056,21 | 394942,57 | 8,40 | 63,8 | 63,8 | 63,8 |
| K005_A | Bestaande bouw herontwikkeling - Blok K | 133058,05 | 394931,64 | 1,50 | 62,5 | 62,5 | 62,5 |
| K005_B | Bestaande bouw herontwikkeling - Blok K | 133058,05 | 394931,64 | 4,50 | 62,2 | 62,2 | 62,2 |
| K005_C | Bestaande bouw herontwikkeling - Blok K | 133058,05 | 394931,64 | 8,40 | 64,5 | 64,5 | 64,5 |
| K006_A | Bestaande bouw herontwikkeling - Blok K | 133058,07 | 394924,05 | 1,50 | 62,5 | 62,5 | 62,5 |
| K006_B | Bestaande bouw herontwikkeling - Blok K | 133058,07 | 394924,05 | 4,50 | 62,0 | 62,0 | 62,0 |
| K006_C | Bestaande bouw herontwikkeling - Blok K | 133058,07 | 394924,05 | 8,40 | 64,2 | 64,2 | 64,2 |
| K007_A | Bestaande bouw herontwikkeling - Blok K | 133058,10 | 394916,89 | 1,50 | 62,6 | 62,6 | 62,6 |
| K007_B | Bestaande bouw herontwikkeling - Blok K | 133058,10 | 394916,89 | 4,50 | 62,2 | 62,2 | 62,2 |
| K007_C | Bestaande bouw herontwikkeling - Blok K | 133058,10 | 394916,89 | 8,40 | 64,3 | 64,3 | 64,3 |
| K014_A | Bestaande bouw herontwikkeling - Blok K | 133039,57 | 394916,84 | 1,50 | 64,9 | 64,9 | 64,9 |
| K014_B | Bestaande bouw herontwikkeling - Blok K | 133039,57 | 394916,84 | 4,50 | 65,2 | 65,2 | 65,2 |
| K014_C | Bestaande bouw herontwikkeling - Blok K | 133039,57 | 394916,84 | 8,40 | 72,7 | 72,7 | 72,7 |
| K015_A | Bestaande bouw herontwikkeling - Blok K | 133039,51 | 394924,28 | 1,50 | 66,7 | 66,7 | 66,7 |
| K015_B | Bestaande bouw herontwikkeling - Blok K | 133039,51 | 394924,28 | 4,50 | 67,0 | 67,0 | 67,0 |
| K015_C | Bestaande bouw herontwikkeling - Blok K | 133039,51 | 394924,28 | 8,40 | 73,5 | 73,5 | 73,5 |
| K016_A | Bestaande bouw herontwikkeling - Blok K | 133039,45 | 394930,62 | 1,50 | 74,1 | 74,1 | 74,1 |
| K016_B | Bestaande bouw herontwikkeling - Blok K | 133039,45 | 394930,62 | 4,50 | 74,3 | 74,3 | 74,3 |
| K016_C | Bestaande bouw herontwikkeling - Blok K | 133039,45 | 394930,62 | 8,40 | 77,6 | 77,6 | 77,6 |
| K017_A | Bestaande bouw herontwikkeling - Blok K | 133039,34 | 394942,55 | 1,50 | 66,7 | 66,7 | 66,7 |
| K017_B | Bestaande bouw herontwikkeling - Blok K | 133039,34 | 394942,55 | 4,50 | 66,8 | 66,8 | 66,8 |
| K017_C | Bestaande bouw herontwikkeling - Blok K | 133039,34 | 394942,55 | 8,40 | 72,0 | 72,0 | 72,0 |
| K018_A | Bestaande bouw herontwikkeling - Blok K | 133041,19 | 394947,24 | 1,50 | 64,9 | 64,9 | 64,9 |
| K018_B | Bestaande bouw herontwikkeling - Blok K | 133041,19 | 394947,24 | 4,50 | 64,4 | 64,4 | 64,4 |
| K018_C | Bestaande bouw herontwikkeling - Blok K | 133041,19 | 394947,24 | 8,40 | 72,0 | 72,0 | 72,0 |
| K019_A | Bestaande bouw herontwikkeling - Blok K | 133092,99 | 394951,21 | 1,50 | 57,2 | 57,2 | 57,2 |
| K019_B | Bestaande bouw herontwikkeling - Blok K | 133092,99 | 394951,21 | 4,50 | 56,7 | 56,7 | 56,7 |
| K019_C | Bestaande bouw herontwikkeling - Blok K | 133092,99 | 394951,21 | 8,40 | 60,7 | 60,7 | 60,7 |
| K020_A | Bestaande bouw herontwikkeling - Blok K | 133100,77 | 394951,27 | 1,50 | 56,9 | 56,9 | 56,9 |
| K020_B | Bestaande bouw herontwikkeling - Blok K | 133100,77 | 394951,27 | 4,50 | 56,4 | 56,4 | 56,4 |
| K020_C | Bestaande bouw herontwikkeling - Blok K | 133100,77 | 394951,27 | 8,40 | 60,5 | 60,5 | 60,5 |
| K021_A | Bestaande bouw herontwikkeling - Blok K | 133104,60 | 394948,10 | 1,50 | 59,4 | 59,4 | 59,4 |
| K021_B | Bestaande bouw herontwikkeling - Blok K | 133104,60 | 394948,10 | 4,50 | 59,4 | 59,4 | 59,4 |
| K021_C | Bestaande bouw herontwikkeling - Blok K | 133104,60 | 394948,10 | 8,40 | 56,7 | 56,7 | 56,7 |
| K022_A | Bestaande bouw herontwikkeling - Blok K | 133106,56 | 394943,47 | 1,50 | 59,3 | 59,3 | 59,3 |
| K022_B | Bestaande bouw herontwikkeling - Blok K | 133106,56 | 394943,47 | 4,50 | 59,1 | 59,1 | 59,1 |
| K022_C | Bestaande bouw herontwikkeling - Blok K | 133106,56 | 394943,47 | 8,40 | 56,6 | 56,6 | 56,6 |
| K023_A | Bestaande bouw herontwikkeling - Blok K | 133106,63 | 394931,40 | 1,50 | 58,9 | 58,9 | 58,9 |

Alle getoonde dB-waarden zijn A-gewogen

Rapport: Resultatentabel
Model: WII - kazerne IBS LAmax ontwerpwijziging
LAmax totaalresultaten voor toetspunten
Groep: oost

| Naam Toetspunt | Omschrijving | X | Y | Hoogte | Dag | Avond | Nacht |
|---|---|---|---|---|---|---|---|
| K023_B | Bestaande bouw herontwikkeling - Blok K | 133106,63 | 394931,40 | 4,50 | 58,8 | 58,8 | 58,8 |
| K023_C | Bestaande bouw herontwikkeling - Blok K | 133106,63 | 394931,40 | 8,40 | 56,6 | 56,6 | 56,6 |
| K024_A | Bestaande bouw herontwikkeling - Blok K | 133106,69 | 394924,45 | 1,50 | 59,3 | 59,3 | 59,3 |
| K024_B | Bestaande bouw herontwikkeling - Blok K | 133106,69 | 394924,45 | 4,50 | 59,5 | 59,5 | 59,5 |
| K024_C | Bestaande bouw herontwikkeling - Blok K | 133106,69 | 394924,45 | 8,40 | 56,7 | 56,7 | 56,7 |
| K025_A | Bestaande bouw herontwikkeling - Blok K | 133106,74 | 394918,15 | 1,50 | 56,5 | 56,5 | 56,5 |
| K025_B | Bestaande bouw herontwikkeling - Blok K | 133106,74 | 394918,15 | 4,50 | 56,1 | 56,1 | 56,1 |
| K025_C | Bestaande bouw herontwikkeling - Blok K | 133106,74 | 394918,15 | 8,40 | 56,7 | 56,7 | 56,7 |
| K032_A | Bestaande bouw herontwikkeling - Blok K | 133088,12 | 394917,35 | 1,50 | 62,5 | 62,5 | 62,5 |
| K032_B | Bestaande bouw herontwikkeling - Blok K | 133088,12 | 394917,35 | 4,50 | 60,8 | 60,8 | 60,8 |
| K032_C | Bestaande bouw herontwikkeling - Blok K | 133088,12 | 394917,35 | 8,40 | 63,5 | 63,5 | 63,5 |
| K033_A | Bestaande bouw herontwikkeling - Blok K | 133088,06 | 394924,55 | 1,50 | 63,7 | 63,7 | 63,7 |
| K033_B | Bestaande bouw herontwikkeling - Blok K | 133088,06 | 394924,55 | 4,50 | 60,7 | 60,7 | 60,7 |
| K033_C | Bestaande bouw herontwikkeling - Blok K | 133088,06 | 394924,55 | 8,40 | 63,4 | 63,4 | 63,4 |
| K034_A | Bestaande bouw herontwikkeling - Blok K | 133088,01 | 394931,65 | 1,50 | 59,0 | 59,0 | 59,0 |
| K034_B | Bestaande bouw herontwikkeling - Blok K | 133088,01 | 394931,65 | 4,50 | 60,8 | 60,8 | 60,8 |
| K034_C | Bestaande bouw herontwikkeling - Blok K | 133088,01 | 394931,65 | 8,40 | 63,9 | 63,9 | 63,9 |
| K035_A | Bestaande bouw herontwikkeling - Blok K | 133089,63 | 394943,73 | 1,50 | 59,7 | 59,7 | 59,7 |
| K035_B | Bestaande bouw herontwikkeling - Blok K | 133089,63 | 394943,73 | 4,50 | 60,3 | 60,3 | 60,3 |
| K035_C | Bestaande bouw herontwikkeling - Blok K | 133089,63 | 394943,73 | 8,40 | 63,2 | 63,2 | 63,2 |
| K036_A | Bestaande bouw herontwikkeling - Blok K | 133089,60 | 394947,97 | 1,50 | 60,2 | 60,2 | 60,2 |
| K036_B | Bestaande bouw herontwikkeling - Blok K | 133089,60 | 394947,97 | 4,50 | 60,8 | 60,8 | 60,8 |
| K036_C | Bestaande bouw herontwikkeling - Blok K | 133089,60 | 394947,97 | 8,40 | 63,6 | 63,6 | 63,6 |
| L001_A | Bestaande bouw herontw. BSO/school - Blok L | 133045,92 | 394894,36 | 1,50 | 79,2 | 79,2 | 79,2 |
| L001_B | Bestaande bouw herontw. BSO/school - Blok L | 133045,92 | 394894,36 | 4,50 | 79,4 | 79,4 | 79,4 |
| L001_C | Bestaande bouw herontw. BSO/school - Blok L | 133045,92 | 394894,36 | 7,50 | 80,4 | 80,4 | 80,4 |
| L002_A | Bestaande bouw herontw. BSO/school - Blok L | 133051,14 | 394887,24 | 1,50 | 70,1 | 70,1 | 70,1 |
| L002_B | Bestaande bouw herontw. BSO/school - Blok L | 133051,14 | 394887,24 | 4,50 | 70,2 | 70,2 | 70,2 |
| L002_C | Bestaande bouw herontw. BSO/school - Blok L | 133051,14 | 394887,24 | 7,50 | 72,7 | 72,7 | 72,7 |
| L003_A | Bestaande bouw herontw. BSO/school - Blok L | 133051,19 | 394877,28 | 1,50 | 64,6 | 64,6 | 64,6 |
| L003_B | Bestaande bouw herontw. BSO/school - Blok L | 133051,19 | 394877,28 | 4,50 | 65,5 | 65,5 | 65,5 |
| L003_C | Bestaande bouw herontw. BSO/school - Blok L | 133051,19 | 394877,28 | 7,50 | 68,6 | 68,6 | 68,6 |
| L004_A | Bestaande bouw herontw. BSO/school - Blok L | 133062,90 | 394875,28 | 1,50 | 64,6 | 64,6 | 64,6 |
| L004_B | Bestaande bouw herontw. BSO/school - Blok L | 133062,90 | 394875,28 | 4,50 | 65,3 | 65,3 | 65,3 |
| L004_C | Bestaande bouw herontw. BSO/school - Blok L | 133062,90 | 394875,28 | 7,50 | 69,6 | 69,6 | 69,6 |
| L005_A | Bestaande bouw herontw. BSO/school - Blok L | 133072,96 | 394869,15 | 1,50 | 63,4 | 63,4 | 63,4 |
| L005_B | Bestaande bouw herontw. BSO/school - Blok L | 133072,96 | 394869,15 | 4,50 | 63,5 | 63,5 | 63,5 |
| L005_C | Bestaande bouw herontw. BSO/school - Blok L | 133072,96 | 394869,15 | 7,50 | 67,5 | 67,5 | 67,5 |
| L006_A | Bestaande bouw herontw. BSO/school - Blok L | 133069,19 | 394857,85 | 1,50 | 61,4 | 61,4 | 61,4 |
| L006_B | Bestaande bouw herontw. BSO/school - Blok L | 133069,19 | 394857,85 | 4,50 | 61,8 | 61,8 | 61,8 |
| L006_C | Bestaande bouw herontw. BSO/school - Blok L | 133069,19 | 394857,85 | 7,50 | 65,1 | 65,1 | 65,1 |
| L007_A | Bestaande bouw herontw. BSO/school - Blok L | 133064,08 | 394851,78 | 1,50 | 59,9 | 59,9 | 59,9 |
| L007_B | Bestaande bouw herontw. BSO/school - Blok L | 133064,08 | 394851,78 | 4,50 | 58,4 | 58,4 | 58,4 |
| L007_C | Bestaande bouw herontw. BSO/school - Blok L | 133064,08 | 394851,78 | 7,50 | 65,6 | 65,6 | 65,6 |
| L008_A | Bestaande bouw herontw. BSO/school - Blok L | 133058,52 | 394857,45 | 1,50 | 73,8 | 73,8 | 73,8 |
| L008_B | Bestaande bouw herontw. BSO/school - Blok L | 133058,52 | 394857,45 | 4,50 | 74,8 | 74,8 | 74,8 |
| L008_C | Bestaande bouw herontw. BSO/school - Blok L | 133058,52 | 394857,45 | 7,50 | 70,4 | 70,4 | 70,4 |
| L009_A | Bestaande bouw herontw. BSO/school - Blok L | 133050,71 | 394862,47 | 1,50 | 64,8 | 64,8 | 64,8 |
| L009_B | Bestaande bouw herontw. BSO/school - Blok L | 133050,71 | 394862,47 | 4,50 | 65,0 | 65,0 | 65,0 |
| L009_C | Bestaande bouw herontw. BSO/school - Blok L | 133050,71 | 394862,47 | 7,50 | 60,4 | 60,4 | 60,4 |
| L010_A | Bestaande bouw herontw. BSO/school - Blok L | 133041,17 | 394868,17 | 1,50 | 67,0 | 67,0 | 67,0 |
| L010_B | Bestaande bouw herontw. BSO/school - Blok L | 133041,17 | 394868,17 | 4,50 | 67,0 | 67,0 | 67,0 |
| L010_C | Bestaande bouw herontw. BSO/school - Blok L | 133041,17 | 394868,17 | 7,50 | 71,1 | 71,1 | 71,1 |
| L011_A | Bestaande bouw herontw. BSO/school - Blok L | 133041,31 | 394876,88 | 1,50 | 64,1 | 64,1 | 64,1 |
| L011_B | Bestaande bouw herontw. BSO/school - Blok L | 133041,31 | 394876,88 | 4,50 | 65,7 | 65,7 | 65,7 |
| L011_C | Bestaande bouw herontw. BSO/school - Blok L | 133041,31 | 394876,88 | 7,50 | 69,6 | 69,6 | 69,6 |
| L012_A | Bestaande bouw herontw. BSO/school - Blok L | 133041,49 | 394887,30 | 1,50 | 68,2 | 68,2 | 68,2 |
| L012_B | Bestaande bouw herontw. BSO/school - Blok L | 133041,49 | 394887,30 | 4,50 | 70,3 | 70,3 | 70,3 |
| L012_C | Bestaande bouw herontw. BSO/school - Blok L | 133041,49 | 394887,30 | 7,50 | 76,5 | 76,5 | 76,5 |
| L015_A | Bestaande bouw herontw. BSO/school - Blok L | 133107,02 | 394880,44 | 1,50 | 59,8 | 59,8 | 59,8 |

Alle getoonde dB-waarden zijn A-gewogen

Rapport: Resultatentabel
Model: WII - kazerne IBS LAmax ontwerpwijziging
LAmax totaalresultaten voor toetspunten
Groep: oost

| Naam Toetspunt | Omschrijving | X | Y | Hoogte | Dag | Avond | Nacht |
|---|---|---|---|---|---|---|---|
| L015_B | Bestaande bouw herontw. BSO/school - Blok L | 133107,02 | 394880,44 | 4,50 | 59,8 | 59,8 | 59,8 |
| L015_C | Bestaande bouw herontw. BSO/school - Blok L | 133107,02 | 394880,44 | 8,40 | 56,8 | 56,8 | 56,8 |
| L016_A | Bestaande bouw herontw. BSO/school - Blok L | 133107,15 | 394865,59 | 1,50 | 58,8 | 58,8 | 58,8 |
| L016_B | Bestaande bouw herontw. BSO/school - Blok L | 133107,15 | 394865,59 | 4,50 | 58,8 | 58,8 | 58,8 |
| L016_C | Bestaande bouw herontw. BSO/school - Blok L | 133107,15 | 394865,59 | 8,40 | 56,6 | 56,6 | 56,6 |
| L017_A | Bestaande bouw herontw. BSO/school - Blok L | 133107,37 | 394853,50 | 1,50 | 58,6 | 58,6 | 58,6 |
| L017_B | Bestaande bouw herontw. BSO/school - Blok L | 133107,37 | 394853,50 | 4,50 | 58,5 | 58,5 | 58,5 |
| L017_C | Bestaande bouw herontw. BSO/school - Blok L | 133107,37 | 394853,50 | 8,40 | 56,4 | 56,4 | 56,4 |
| L018_A | Bestaande bouw herontw. BSO/school - Blok L | 133105,53 | 394846,16 | 1,50 | 58,7 | 58,7 | 58,7 |
| L018_B | Bestaande bouw herontw. BSO/school - Blok L | 133105,53 | 394846,16 | 4,50 | 58,7 | 58,7 | 58,7 |
| L018_C | Bestaande bouw herontw. BSO/school - Blok L | 133105,53 | 394846,16 | 8,40 | 56,5 | 56,5 | 56,5 |
| L019_A | Bestaande bouw herontw. BSO/school - Blok L | 133097,88 | 394841,95 | 1,50 | 56,7 | 56,7 | 56,7 |
| L019_B | Bestaande bouw herontw. BSO/school - Blok L | 133097,88 | 394841,95 | 4,50 | 56,2 | 56,2 | 56,2 |
| L019_C | Bestaande bouw herontw. BSO/school - Blok L | 133097,88 | 394841,95 | 8,40 | 64,4 | 64,4 | 64,4 |
| L020_A | Bestaande bouw herontw. BSO/school - Blok L | 133090,67 | 394848,23 | 1,50 | 65,5 | 65,5 | 65,5 |
| L020_B | Bestaande bouw herontw. BSO/school - Blok L | 133090,67 | 394848,23 | 4,50 | 64,0 | 64,0 | 64,0 |
| L020_C | Bestaande bouw herontw. BSO/school - Blok L | 133090,67 | 394848,23 | 8,40 | 73,8 | 73,8 | 73,8 |
| L021_A | Bestaande bouw herontw. BSO/school - Blok L | 133088,62 | 394864,34 | 1,50 | 59,3 | 59,3 | 59,3 |
| L021_B | Bestaande bouw herontw. BSO/school - Blok L | 133088,62 | 394864,34 | 4,50 | 60,2 | 60,2 | 60,2 |
| L021_C | Bestaande bouw herontw. BSO/school - Blok L | 133088,62 | 394864,34 | 8,40 | 69,4 | 69,4 | 69,4 |
| L022_A | Bestaande bouw herontw. BSO/school - Blok L | 133088,49 | 394879,58 | 1,50 | 65,5 | 65,5 | 65,5 |
| L022_B | Bestaande bouw herontw. BSO/school - Blok L | 133088,49 | 394879,58 | 4,50 | 66,2 | 66,2 | 66,2 |
| L022_C | Bestaande bouw herontw. BSO/school - Blok L | 133088,49 | 394879,58 | 8,40 | 74,0 | 74,0 | 74,0 |
| M001_A | Bestaande bouw herontwikkeling - Blok M | 133051,37 | 394832,81 | 1,50 | 66,8 | 66,8 | 66,8 |
| M001_B | Bestaande bouw herontwikkeling - Blok M | 133051,37 | 394832,81 | 4,50 | 67,8 | 67,8 | 67,8 |
| M002_A | Bestaande bouw herontwikkeling - Blok M | 133063,32 | 394832,89 | 1,50 | 68,0 | 68,0 | 68,0 |
| M002_B | Bestaande bouw herontwikkeling - Blok M | 133063,32 | 394832,89 | 4,50 | 68,4 | 68,4 | 68,4 |
| M003_A | Bestaande bouw herontwikkeling - Blok M | 133069,20 | 394828,31 | 1,50 | 60,4 | 60,4 | 60,4 |
| M003_B | Bestaande bouw herontwikkeling - Blok M | 133069,20 | 394828,31 | 4,50 | 60,9 | 60,9 | 60,9 |
| M004_A | Bestaande bouw herontwikkeling - Blok M | 133064,35 | 394823,69 | 1,50 | 67,5 | 67,5 | 67,5 |
| M004_B | Bestaande bouw herontwikkeling - Blok M | 133064,35 | 394823,69 | 4,50 | 59,8 | 59,8 | 59,8 |
| M005_A | Bestaande bouw herontwikkeling - Blok M | 133051,83 | 394823,60 | 1,50 | 58,3 | 58,3 | 58,3 |
| M005_B | Bestaande bouw herontwikkeling - Blok M | 133051,83 | 394823,60 | 4,50 | 58,1 | 58,1 | 58,1 |
| M006_A | Bestaande bouw herontwikkeling - Blok M | 133047,45 | 394828,33 | 1,50 | 67,5 | 67,5 | 67,5 |
| M006_B | Bestaande bouw herontwikkeling - Blok M | 133047,45 | 394828,33 | 4,50 | 72,1 | 72,1 | 72,1 |
| M007_A | Bestaande bouw herontwikkeling - Blok M | 133085,58 | 394833,18 | 1,50 | 66,2 | 66,2 | 66,2 |
| M007_B | Bestaande bouw herontwikkeling - Blok M | 133085,58 | 394833,18 | 4,50 | 67,0 | 67,0 | 67,0 |
| M008_A | Bestaande bouw herontwikkeling - Blok M | 133100,93 | 394832,21 | 1,50 | 65,7 | 65,7 | 65,7 |
| M008_B | Bestaande bouw herontwikkeling - Blok M | 133100,93 | 394832,21 | 4,50 | 66,3 | 66,3 | 66,3 |
| M009_A | Bestaande bouw herontwikkeling - Blok M | 133113,19 | 394826,98 | 1,50 | 66,1 | 66,1 | 66,1 |
| M009_B | Bestaande bouw herontwikkeling - Blok M | 133113,19 | 394826,98 | 4,50 | 65,7 | 65,7 | 65,7 |
| M010_A | Bestaande bouw herontwikkeling - Blok M | 133102,21 | 394821,39 | 1,50 | 56,1 | 56,1 | 56,1 |
| M010_B | Bestaande bouw herontwikkeling - Blok M | 133102,21 | 394821,39 | 4,50 | 55,7 | 55,7 | 55,7 |
| M011_A | Bestaande bouw herontwikkeling - Blok M | 133085,20 | 394820,20 | 1,50 | 69,0 | 69,0 | 69,0 |
| M011_B | Bestaande bouw herontwikkeling - Blok M | 133085,20 | 394820,20 | 4,50 | 69,1 | 69,1 | 69,1 |
| M012_A | Bestaande bouw herontwikkeling - Blok M | 133081,20 | 394826,32 | 1,50 | 63,1 | 63,1 | 63,1 |
| M012_B | Bestaande bouw herontwikkeling - Blok M | 133081,20 | 394826,32 | 4,50 | 65,5 | 65,5 | 65,5 |
| M013_A | Bestaande bouw herontwikkeling - Blok M | 133062,93 | 394809,92 | 1,50 | 75,7 | 75,7 | 75,7 |
| M013_B | Bestaande bouw herontwikkeling - Blok M | 133062,93 | 394809,92 | 4,50 | 76,1 | 76,1 | 76,1 |
| M014_A | Bestaande bouw herontwikkeling - Blok M | 133069,61 | 394804,56 | 1,50 | 65,3 | 65,3 | 65,3 |
| M014_B | Bestaande bouw herontwikkeling - Blok M | 133069,61 | 394804,56 | 4,50 | 65,6 | 65,6 | 65,6 |
| M015_A | Bestaande bouw herontwikkeling - Blok M | 133069,60 | 394792,47 | 1,50 | 61,8 | 61,8 | 61,8 |
| M015_B | Bestaande bouw herontwikkeling - Blok M | 133069,60 | 394792,47 | 4,50 | 62,9 | 62,9 | 62,9 |
| M016_A | Bestaande bouw herontwikkeling - Blok M | 133063,04 | 394786,71 | 1,50 | 56,9 | 56,9 | 56,9 |
| M016_B | Bestaande bouw herontwikkeling - Blok M | 133063,04 | 394786,71 | 4,50 | 56,4 | 56,4 | 56,4 |
| M017_A | Bestaande bouw herontwikkeling - Blok M | 133057,59 | 394791,80 | 1,50 | 67,7 | 67,7 | 67,7 |
| M017_B | Bestaande bouw herontwikkeling - Blok M | 133057,59 | 394791,80 | 4,50 | 69,4 | 69,4 | 69,4 |
| M018_A | Bestaande bouw herontwikkeling - Blok M | 133057,26 | 394804,32 | 1,50 | 74,4 | 74,4 | 74,4 |
| M018_B | Bestaande bouw herontwikkeling - Blok M | 133057,26 | 394804,32 | 4,50 | 75,7 | 75,7 | 75,7 |
| N001_A | Nieuwbouw gestapeld- Blok N | 133094,54 | 394778,24 | 1,50 | 65,8 | 65,8 | 65,8 |

Alle getoonde dB-waarden zijn A-gewogen

Rapport: Resultatentabel
Model: WII - kazerne IBS LAmax ontwerpwijziging
LAmax totaalresultaten voor toetspunten
Groep: oost

| Naam Toetspunt | Omschrijving | X | Y | Hoogte | Dag | Avond | Nacht |
|---|---|---|---|---|---|---|---|
| N001_B | Nieuwbouw gestapeld- Blok N | 133094,54 | 394778,24 | 4,50 | 69,8 | 69,8 | 69,8 |
| N001_C | Nieuwbouw gestapeld- Blok N | 133094,54 | 394778,24 | 7,50 | 75,0 | 75,0 | 75,0 |
| N001_D | Nieuwbouw gestapeld- Blok N | 133094,54 | 394778,24 | 10,50 | 75,7 | 75,7 | 75,7 |
| N002_A | Nieuwbouw gestapeld- Blok N | 133103,97 | 394778,24 | 1,50 | 66,8 | 66,8 | 66,8 |
| N002_B | Nieuwbouw gestapeld- Blok N | 133103,97 | 394778,24 | 4,50 | 72,9 | 72,9 | 72,9 |
| N002_C | Nieuwbouw gestapeld- Blok N | 133103,97 | 394778,24 | 7,50 | 75,3 | 75,3 | 75,3 |
| N002_D | Nieuwbouw gestapeld- Blok N | 133103,97 | 394778,24 | 10,50 | 75,3 | 75,3 | 75,3 |
| N003_A | Nieuwbouw gestapeld- Blok N | 133111,27 | 394772,20 | 1,50 | 65,2 | 65,2 | 65,2 |
| N003_B | Nieuwbouw gestapeld- Blok N | 133111,27 | 394772,20 | 4,50 | 67,6 | 67,6 | 67,6 |
| N003_C | Nieuwbouw gestapeld- Blok N | 133111,27 | 394772,20 | 7,50 | 70,6 | 70,6 | 70,6 |
| N003_D | Nieuwbouw gestapeld- Blok N | 133111,27 | 394772,20 | 10,50 | 57,8 | 57,8 | 57,8 |
| N004_A | Nieuwbouw gestapeld- Blok N | 133111,19 | 394752,48 | 1,50 | 58,2 | 58,2 | 58,2 |
| N004_B | Nieuwbouw gestapeld- Blok N | 133111,19 | 394752,48 | 4,50 | 58,4 | 58,4 | 58,4 |
| N004_C | Nieuwbouw gestapeld- Blok N | 133111,19 | 394752,48 | 7,50 | 54,8 | 54,8 | 54,8 |
| N004_D | Nieuwbouw gestapeld- Blok N | 133111,19 | 394752,48 | 10,50 | 56,8 | 56,8 | 56,8 |
| N005_A | Nieuwbouw gestapeld- Blok N | 133104,64 | 394748,09 | 1,50 | 57,4 | 57,4 | 57,4 |
| N005_B | Nieuwbouw gestapeld- Blok N | 133104,64 | 394748,09 | 4,50 | 54,9 | 54,9 | 54,9 |
| N005_C | Nieuwbouw gestapeld- Blok N | 133104,64 | 394748,09 | 7,50 | 55,0 | 55,0 | 55,0 |
| N005_D | Nieuwbouw gestapeld- Blok N | 133104,64 | 394748,09 | 10,50 | 57,7 | 57,7 | 57,7 |
| N006_A | Nieuwbouw gestapeld- Blok N | 133094,54 | 394747,98 | 1,50 | 56,4 | 56,4 | 56,4 |
| N006_B | Nieuwbouw gestapeld- Blok N | 133094,54 | 394747,98 | 4,50 | 56,4 | 56,4 | 56,4 |
| N006_C | Nieuwbouw gestapeld- Blok N | 133094,54 | 394747,98 | 7,50 | 56,6 | 56,6 | 56,6 |
| N006_D | Nieuwbouw gestapeld- Blok N | 133094,54 | 394747,98 | 10,50 | 59,6 | 59,6 | 59,6 |
| N007_A | Nieuwbouw gestapeld- Blok N | 133088,38 | 394753,66 | 1,50 | 59,8 | 59,8 | 59,8 |
| N007_B | Nieuwbouw gestapeld- Blok N | 133088,38 | 394753,66 | 4,50 | 60,1 | 60,1 | 60,1 |
| N007_C | Nieuwbouw gestapeld- Blok N | 133088,38 | 394753,66 | 7,50 | 63,0 | 63,0 | 63,0 |
| N007_D | Nieuwbouw gestapeld- Blok N | 133088,38 | 394753,66 | 10,50 | 74,0 | 74,0 | 74,0 |
| N008_A | Nieuwbouw gestapeld- Blok N | 133088,58 | 394767,05 | 1,50 | 70,4 | 70,4 | 70,4 |
| N008_B | Nieuwbouw gestapeld- Blok N | 133088,58 | 394767,05 | 4,50 | 71,6 | 71,6 | 71,6 |
| N008_C | Nieuwbouw gestapeld- Blok N | 133088,58 | 394767,05 | 7,50 | 73,6 | 73,6 | 73,6 |
| N008_D | Nieuwbouw gestapeld- Blok N | 133088,58 | 394767,05 | 10,50 | 77,2 | 77,2 | 77,2 |
| N009_A | Nieuwbouw gestapeld- Blok N | 133073,41 | 394757,11 | 1,50 | 76,9 | 76,9 | 76,9 |
| N009_A | Nieuwbouw gestapeld- Blok N | 133073,40 | 394760,23 | 1,50 | 66,5 | 66,5 | 66,5 |
| N009_B | Nieuwbouw gestapeld- Blok N | 133073,40 | 394760,23 | 4,50 | 71,3 | 71,3 | 71,3 |
| N009_C | Nieuwbouw gestapeld- Blok N | 133073,40 | 394760,23 | 7,50 | 74,1 | 74,1 | 74,1 |
| N010_A | Nieuwbouw gestapeld- Blok N | 133081,84 | 394753,22 | 1,50 | 63,0 | 63,0 | 63,0 |
| N010_B | Nieuwbouw gestapeld- Blok N | 133081,84 | 394753,22 | 4,50 | 64,0 | 64,0 | 64,0 |
| N010_C | Nieuwbouw gestapeld- Blok N | 133081,84 | 394753,22 | 7,50 | 67,9 | 67,9 | 67,9 |
| N010_D | Nieuwbouw gestapeld- Blok N | 133081,84 | 394753,22 | 10,50 | 72,7 | 72,7 | 72,7 |
| N011_A | Nieuwbouw gestapeld- Blok N | 133081,95 | 394742,46 | 1,50 | 57,1 | 57,1 | 57,1 |
| N011_B | Nieuwbouw gestapeld- Blok N | 133081,95 | 394742,46 | 4,50 | 57,0 | 57,0 | 57,0 |
| N011_C | Nieuwbouw gestapeld- Blok N | 133081,95 | 394742,46 | 7,50 | 54,9 | 54,9 | 54,9 |
| N011_D | Nieuwbouw gestapeld- Blok N | 133081,95 | 394742,46 | 10,50 | 57,7 | 57,7 | 57,7 |
| N012_A | Nieuwbouw gestapeld- Blok N | 133077,25 | 394737,36 | 1,50 | 56,6 | 56,6 | 56,6 |
| N012_B | Nieuwbouw gestapeld- Blok N | 133077,25 | 394737,36 | 4,50 | 54,9 | 54,9 | 54,9 |
| N012_C | Nieuwbouw gestapeld- Blok N | 133077,25 | 394737,36 | 7,50 | 55,0 | 55,0 | 55,0 |
| N012_D | Nieuwbouw gestapeld- Blok N | 133077,25 | 394737,36 | 10,50 | 57,7 | 57,7 | 57,7 |
| N013_A | Nieuwbouw gestapeld- Blok N | 133056,91 | 394737,57 | 1,50 | 55,4 | 55,4 | 55,4 |
| N013_B | Nieuwbouw gestapeld- Blok N | 133056,91 | 394737,57 | 4,50 | 55,0 | 55,0 | 55,0 |
| N013_C | Nieuwbouw gestapeld- Blok N | 133056,91 | 394737,57 | 7,50 | 57,1 | 57,1 | 57,1 |
| N013_D | Nieuwbouw gestapeld- Blok N | 133056,91 | 394737,57 | 10,50 | 60,0 | 60,0 | 60,0 |
| N014_A | Nieuwbouw gestapeld- Blok N | 133051,53 | 394741,08 | 1,50 | 67,3 | 67,3 | 67,3 |
| N014_B | Nieuwbouw gestapeld- Blok N | 133051,53 | 394741,08 | 4,50 | 70,1 | 70,1 | 70,1 |
| N014_C | Nieuwbouw gestapeld- Blok N | 133051,53 | 394741,08 | 7,50 | 71,0 | 71,0 | 71,0 |
| N015_A | Nieuwbouw gestapeld- Blok N | 133051,49 | 394750,03 | 1,50 | 61,6 | 61,6 | 61,6 |
| N015_B | Nieuwbouw gestapeld- Blok N | 133051,49 | 394750,03 | 4,50 | 62,2 | 62,2 | 62,2 |
| N015_C | Nieuwbouw gestapeld- Blok N | 133051,49 | 394750,03 | 7,50 | 66,0 | 66,0 | 66,0 |
| N015_D | Nieuwbouw gestapeld- Blok N | 133051,49 | 394750,03 | 10,50 | 76,2 | 76,2 | 76,2 |
| N016_A | Nieuwbouw gestapeld- Blok N | 133063,20 | 394757,12 | 1,50 | 75,3 | 75,3 | 75,3 |
| N016_A | Nieuwbouw gestapeld- Blok N | 133063,21 | 394760,14 | 1,50 | 66,5 | 66,5 | 66,5 |

Alle getoonde dB-waarden zijn A-gewogen

Rapport: Resultatentabel
Model: WII - kazerne IBS LAmax ontwerpwijziging
LAmax totaalresultaten voor toetspunten
Groep: oost

| Naam Toetspunt | Omschrijving | X | Y | Hoogte | Dag | Avond | Nacht |
|---|---|---|---|---|---|---|---|
| N016_B | Nieuwbouw gestapeld- Blok N | 133063,21 | 394760,14 | 4,50 | 73,1 | 73,1 | 73,1 |
| N016_C | Nieuwbouw gestapeld- Blok N | 133063,21 | 394760,14 | 7,50 | 74,9 | 74,9 | 74,9 |

Alle getoonde dB-waarden zijn A-gewogen

Rapport: Resultatentabel
Model: WII - kazerne IBS LAmax ontwerpwijziging
LAmax totaalresultaten voor toetspunten
Groep: zuid

| Naam Toetspunt | Omschrijving | X | Y | Hoogte | Dag | Avond | Nacht |
|---|---|---|---|---|---|---|---|
| A001-1_A | Nieuwbouw - blok A | 132965,15 | 394999,52 | 1,50 | 43,7 | 43,7 | 43,7 |
| A001-1_B | Nieuwbouw - blok A | 132965,15 | 394999,52 | 4,50 | 43,9 | 43,9 | 43,9 |
| A001-1_C | Nieuwbouw - blok A | 132965,15 | 394999,52 | 7,50 | 44,9 | 44,9 | 44,9 |
| A001-2_A | Nieuwbouw - blok A | 132965,78 | 394988,46 | 1,50 | 57,3 | 57,3 | 57,3 |
| A001-3_A | Nieuwbouw - blok A | 132966,02 | 394991,79 | 4,50 | 57,4 | 57,4 | 57,4 |
| A001-3_B | Nieuwbouw - blok A | 132966,02 | 394991,79 | 7,50 | 55,9 | 55,9 | 55,9 |
| A001-4_A | Nieuwbouw - blok A | 132961,37 | 394994,78 | 1,50 | 54,7 | 54,7 | 54,7 |
| A001-5_A | Nieuwbouw - blok A | 132963,47 | 394996,09 | 4,50 | 55,0 | 55,0 | 55,0 |
| A001-5_B | Nieuwbouw - blok A | 132963,47 | 394996,09 | 7,50 | 55,7 | 55,7 | 55,7 |
| A002-1_A | Nieuwbouw - blok A | 132971,66 | 394999,53 | 1,50 | 39,5 | 39,5 | 39,5 |
| A002-1_B | Nieuwbouw - blok A | 132971,66 | 394999,53 | 4,50 | 39,8 | 39,8 | 39,8 |
| A002-1_C | Nieuwbouw - blok A | 132971,66 | 394999,53 | 7,50 | 41,8 | 41,8 | 41,8 |
| A002-2_A | Nieuwbouw - blok A | 132971,50 | 394988,49 | 1,50 | 57,5 | 57,5 | 57,5 |
| A002-3_A | Nieuwbouw - blok A | 132971,68 | 394991,82 | 4,50 | 57,4 | 57,4 | 57,4 |
| A002-3_B | Nieuwbouw - blok A | 132971,68 | 394991,82 | 7,50 | 55,8 | 55,8 | 55,8 |
| A003-1_A | Nieuwbouw - blok A | 132976,86 | 394999,59 | 1,50 | 38,1 | 38,1 | 38,1 |
| A003-1_B | Nieuwbouw - blok A | 132976,86 | 394999,59 | 4,50 | 38,5 | 38,5 | 38,5 |
| A003-1_C | Nieuwbouw - blok A | 132976,86 | 394999,59 | 7,50 | 41,0 | 41,0 | 41,0 |
| A003-2_A | Nieuwbouw - blok A | 132976,79 | 394988,52 | 1,50 | 57,6 | 57,6 | 57,6 |
| A003-3_A | Nieuwbouw - blok A | 132976,89 | 394991,85 | 4,50 | 57,4 | 57,4 | 57,4 |
| A003-3_B | Nieuwbouw - blok A | 132976,89 | 394991,85 | 7,50 | 55,8 | 55,8 | 55,8 |
| A004-1_A | Nieuwbouw - blok A | 132982,18 | 394999,62 | 1,50 | 37,9 | 37,9 | 37,9 |
| A004-1_B | Nieuwbouw - blok A | 132982,18 | 394999,62 | 4,50 | 38,2 | 38,2 | 38,2 |
| A004-1_C | Nieuwbouw - blok A | 132982,18 | 394999,62 | 7,50 | 40,8 | 40,8 | 40,8 |
| A004-2_A | Nieuwbouw - blok A | 132982,23 | 394988,54 | 1,50 | 54,8 | 54,8 | 54,8 |
| A004-3_A | Nieuwbouw - blok A | 132982,39 | 394991,89 | 4,50 | 55,3 | 55,3 | 55,3 |
| A004-3_B | Nieuwbouw - blok A | 132982,39 | 394991,89 | 7,50 | 52,8 | 52,8 | 52,8 |
| A005-1_A | Nieuwbouw - blok A | 132987,65 | 394999,65 | 1,50 | 38,4 | 38,4 | 38,4 |
| A005-1_B | Nieuwbouw - blok A | 132987,65 | 394999,65 | 4,50 | 38,8 | 38,8 | 38,8 |
| A005-1_C | Nieuwbouw - blok A | 132987,65 | 394999,65 | 7,50 | 41,2 | 41,2 | 41,2 |
| A005-2_A | Nieuwbouw - blok A | 132987,71 | 394988,57 | 1,50 | 55,2 | 55,2 | 55,2 |
| A005-3_A | Nieuwbouw - blok A | 132987,88 | 394991,92 | 4,50 | 54,1 | 54,1 | 54,1 |
| A005-3_B | Nieuwbouw - blok A | 132987,88 | 394991,92 | 7,50 | 50,7 | 50,7 | 50,7 |
| A006-1_A | Nieuwbouw - blok A | 132993,39 | 394999,69 | 1,50 | 41,2 | 41,2 | 41,2 |
| A006-1_B | Nieuwbouw - blok A | 132993,39 | 394999,69 | 4,50 | 43,1 | 43,1 | 43,1 |
| A006-1_C | Nieuwbouw - blok A | 132993,39 | 394999,69 | 7,50 | 44,2 | 44,2 | 44,2 |
| A006-2_A | Nieuwbouw - blok A | 132993,28 | 394988,66 | 1,50 | 54,9 | 54,9 | 54,9 |
| A006-3_A | Nieuwbouw - blok A | 132993,45 | 394992,06 | 4,50 | 51,7 | 51,7 | 51,7 |
| A006-3_B | Nieuwbouw - blok A | 132993,45 | 394992,06 | 7,50 | 54,7 | 54,7 | 54,7 |
| A007-1_A | Nieuwbouw - blok A | 132999,06 | 394999,73 | 1,50 | 39,6 | 39,6 | 39,6 |
| A007-1_B | Nieuwbouw - blok A | 132999,06 | 394999,73 | 4,50 | 39,8 | 39,8 | 39,8 |
| A007-1_C | Nieuwbouw - blok A | 132999,06 | 394999,73 | 7,50 | 41,8 | 41,8 | 41,8 |
| A007-2_A | Nieuwbouw - blok A | 132998,59 | 394988,69 | 1,50 | 51,6 | 51,6 | 51,6 |
| A007-3_A | Nieuwbouw - blok A | 132998,76 | 394992,15 | 4,50 | 53,2 | 53,2 | 53,2 |
| A007-3_B | Nieuwbouw - blok A | 132998,76 | 394992,15 | 7,50 | 56,1 | 56,1 | 56,1 |
| A008-1_A | Nieuwbouw - blok A | 133004,72 | 394999,78 | 1,50 | 41,0 | 41,0 | 41,0 |
| A008-1_B | Nieuwbouw - blok A | 133004,72 | 394999,78 | 4,50 | 38,8 | 38,8 | 38,8 |
| A008-1_C | Nieuwbouw - blok A | 133004,72 | 394999,78 | 7,50 | 41,0 | 41,0 | 41,0 |
| A008-2_A | Nieuwbouw - blok A | 133004,12 | 394988,72 | 1,50 | 52,5 | 52,5 | 52,5 |
| A008-3_A | Nieuwbouw - blok A | 133004,25 | 394992,19 | 4,50 | 53,1 | 53,1 | 53,1 |
| A008-3_B | Nieuwbouw - blok A | 133004,25 | 394992,19 | 7,50 | 59,3 | 59,3 | 59,3 |
| A009-1_A | Nieuwbouw - blok A | 133010,23 | 394999,82 | 1,50 | 40,5 | 40,5 | 40,5 |
| A009-1_B | Nieuwbouw - blok A | 133010,23 | 394999,82 | 4,50 | 40,8 | 40,8 | 40,8 |
| A009-1_C | Nieuwbouw - blok A | 133010,23 | 394999,82 | 7,50 | 40,7 | 40,7 | 40,7 |
| A009-2_A | Nieuwbouw - blok A | 133009,58 | 394988,76 | 1,50 | 54,0 | 54,0 | 54,0 |
| A009-3_A | Nieuwbouw - blok A | 133009,74 | 394992,23 | 4,50 | 53,1 | 53,1 | 53,1 |
| A009-3_B | Nieuwbouw - blok A | 133009,74 | 394992,23 | 7,50 | 59,5 | 59,5 | 59,5 |
| A010-1_A | Nieuwbouw - blok A | 133015,44 | 394999,86 | 1,50 | 40,4 | 40,4 | 40,4 |
| A010-1_B | Nieuwbouw - blok A | 133015,44 | 394999,86 | 4,50 | 40,7 | 40,7 | 40,7 |
| A010-1_C | Nieuwbouw - blok A | 133015,44 | 394999,86 | 7,50 | 43,0 | 43,0 | 43,0 |

Alle getoonde dB-waarden zijn A-gewogen

Rapport: Resultatentabel
Model: WII - kazerne IBS LAmax ontwerpwijziging
LAmax totaalresultaten voor toetspunten
Groep: zuid

| Naam Toetspunt | Omschrijving | X | Y | Hoogte | Dag | Avond | Nacht |
|---|---|---|---|---|---|---|---|
| A010-2_A | Nieuwbouw - blok A | 133014,81 | 394988,79 | 1,50 | 53,9 | 53,9 | 53,9 |
| A010-3_A | Nieuwbouw - blok A | 133014,90 | 394992,27 | 4,50 | 54,4 | 54,4 | 54,4 |
| A010-3_B | Nieuwbouw - blok A | 133014,90 | 394992,27 | 7,50 | 58,2 | 58,2 | 58,2 |
| A011-1_A | Nieuwbouw - blok A | 133020,64 | 394999,90 | 1,50 | 40,9 | 40,9 | 40,9 |
| A011-1_B | Nieuwbouw - blok A | 133020,64 | 394999,90 | 4,50 | 41,3 | 41,3 | 41,3 |
| A011-1_C | Nieuwbouw - blok A | 133020,64 | 394999,90 | 7,50 | 43,3 | 43,3 | 43,3 |
| A011-2_A | Nieuwbouw - blok A | 133020,87 | 394988,82 | 1,50 | 55,9 | 55,9 | 55,9 |
| A011-3_A | Nieuwbouw - blok A | 133021,07 | 394992,32 | 4,50 | 54,9 | 54,9 | 54,9 |
| A011-3_B | Nieuwbouw - blok A | 133021,07 | 394992,32 | 7,50 | 58,1 | 58,1 | 58,1 |
| A011-4_A | Nieuwbouw - blok A | 133025,03 | 394995,39 | 1,50 | 51,6 | 51,6 | 51,6 |
| A011-5_A | Nieuwbouw - blok A | 133023,43 | 394996,44 | 4,50 | 51,4 | 51,4 | 51,4 |
| A011-5_B | Nieuwbouw - blok A | 133023,43 | 394996,44 | 7,50 | 53,4 | 53,4 | 53,4 |
| AA1_A | Goirleseweg 38 | 132617,87 | 394768,37 | 1,50 | 77,5 | 77,5 | 77,5 |
| AA1_B | Goirleseweg 38 | 132617,87 | 394768,37 | 4,50 | 79,6 | 79,6 | 79,6 |
| AA1_C | Goirleseweg 38 | 132617,87 | 394768,37 | 7,50 | 80,0 | 80,0 | 80,0 |
| AA2_A | Bernard Leenestraat 4 | 132656,48 | 394757,12 | 1,50 | 79,0 | 79,0 | 79,0 |
| AA2_B | Bernard Leenestraat 4 | 132656,48 | 394757,12 | 4,50 | 81,3 | 81,3 | 81,3 |
| AA2_C | Bernard Leenestraat 4 | 132656,48 | 394757,12 | 7,50 | 82,5 | 82,5 | 82,5 |
| B012-1_A | Nieuwbouw - blok B | 133025,40 | 394973,39 | 1,50 | 46,7 | 46,7 | 46,7 |
| B012-1_B | Nieuwbouw - blok B | 133025,40 | 394973,39 | 4,50 | 47,9 | 47,9 | 47,9 |
| B012-1_C | Nieuwbouw - blok B | 133025,40 | 394973,39 | 7,50 | 51,7 | 51,7 | 51,7 |
| B012-2_A | Nieuwbouw - blok B | 133015,13 | 394972,93 | 1,50 | 55,0 | 55,0 | 55,0 |
| B012-2_B | Nieuwbouw - blok B | 133015,13 | 394972,93 | 4,50 | 55,3 | 55,3 | 55,3 |
| B012-2_C | Nieuwbouw - blok B | 133015,13 | 394972,93 | 7,50 | 58,6 | 58,6 | 58,6 |
| B012-3_A | Nieuwbouw - blok B | 133020,33 | 394976,19 | 1,50 | 54,6 | 54,6 | 54,6 |
| B012-3_B | Nieuwbouw - blok B | 133020,33 | 394976,19 | 4,50 | 51,9 | 51,9 | 51,9 |
| B012-3_C | Nieuwbouw - blok B | 133020,33 | 394976,19 | 7,50 | 47,7 | 47,7 | 47,7 |
| B013-1_A | Nieuwbouw - blok B | 133025,38 | 394968,37 | 1,50 | 46,9 | 46,9 | 46,9 |
| B013-1_B | Nieuwbouw - blok B | 133025,38 | 394968,37 | 4,50 | 48,0 | 48,0 | 48,0 |
| B013-1_C | Nieuwbouw - blok B | 133025,38 | 394968,37 | 7,50 | 54,3 | 54,3 | 54,3 |
| B013-2_A | Nieuwbouw - blok B | 133015,19 | 394967,92 | 1,50 | 57,2 | 57,2 | 57,2 |
| B013-2_B | Nieuwbouw - blok B | 133015,19 | 394967,92 | 4,50 | 56,9 | 56,9 | 56,9 |
| B013-2_C | Nieuwbouw - blok B | 133015,19 | 394967,92 | 7,50 | 59,0 | 59,0 | 59,0 |
| B014-1_A | Nieuwbouw - blok B | 133025,36 | 394962,60 | 1,50 | 42,7 | 42,7 | 42,7 |
| B014-1_B | Nieuwbouw - blok B | 133025,36 | 394962,60 | 4,50 | 43,1 | 43,1 | 43,1 |
| B014-1_C | Nieuwbouw - blok B | 133025,36 | 394962,60 | 7,50 | 45,7 | 45,7 | 45,7 |
| B014-2_A | Nieuwbouw - blok B | 133015,26 | 394962,18 | 1,50 | 57,2 | 57,2 | 57,2 |
| B014-2_B | Nieuwbouw - blok B | 133015,26 | 394962,18 | 4,50 | 56,6 | 56,6 | 56,6 |
| B014-2_C | Nieuwbouw - blok B | 133015,26 | 394962,18 | 7,50 | 59,5 | 59,5 | 59,5 |
| B015-1_A | Nieuwbouw - blok B | 133025,33 | 394957,16 | 1,50 | 54,1 | 54,1 | 54,1 |
| B015-1_B | Nieuwbouw - blok B | 133025,33 | 394957,16 | 4,50 | 51,0 | 51,0 | 51,0 |
| B015-1_C | Nieuwbouw - blok B | 133025,33 | 394957,16 | 7,50 | 55,5 | 55,5 | 55,5 |
| B015-2_A | Nieuwbouw - blok B | 133015,31 | 394957,24 | 1,50 | 57,7 | 57,7 | 57,7 |
| B015-2_B | Nieuwbouw - blok B | 133015,31 | 394957,24 | 4,50 | 57,2 | 57,2 | 57,2 |
| B015-2_C | Nieuwbouw - blok B | 133015,31 | 394957,24 | 7,50 | 60,0 | 60,0 | 60,0 |
| B016-1_A | Nieuwbouw - blok B | 133025,31 | 394952,07 | 1,50 | 54,1 | 54,1 | 54,1 |
| B016-1_B | Nieuwbouw - blok B | 133025,31 | 394952,07 | 4,50 | 54,9 | 54,9 | 54,9 |
| B016-1_C | Nieuwbouw - blok B | 133025,31 | 394952,07 | 7,50 | 55,9 | 55,9 | 55,9 |
| B016-2_A | Nieuwbouw - blok B | 133015,38 | 394951,77 | 1,50 | 57,1 | 57,1 | 57,1 |
| B016-2_B | Nieuwbouw - blok B | 133015,38 | 394951,77 | 4,50 | 57,3 | 57,3 | 57,3 |
| B016-2_C | Nieuwbouw - blok B | 133015,38 | 394951,77 | 7,50 | 58,1 | 58,1 | 58,1 |
| B017-1_A | Nieuwbouw - blok B | 133025,85 | 394946,37 | 1,50 | 54,2 | 54,2 | 54,2 |
| B017-1_B | Nieuwbouw - blok B | 133025,85 | 394946,37 | 4,50 | 55,0 | 55,0 | 55,0 |
| B017-1_C | Nieuwbouw - blok B | 133025,85 | 394946,37 | 7,50 | 56,3 | 56,3 | 56,3 |
| B017-2_A | Nieuwbouw - blok B | 133015,89 | 394945,96 | 1,50 | 58,6 | 58,6 | 58,6 |
| B017-2_B | Nieuwbouw - blok B | 133015,89 | 394945,96 | 4,50 | 58,6 | 58,6 | 58,6 |
| B017-2_C | Nieuwbouw - blok B | 133015,89 | 394945,96 | 7,50 | 59,9 | 59,9 | 59,9 |
| B018-1_A | Nieuwbouw - blok B | 133025,84 | 394940,78 | 1,50 | 56,1 | 56,1 | 56,1 |
| B018-1_B | Nieuwbouw - blok B | 133025,84 | 394940,78 | 4,50 | 56,8 | 56,8 | 56,8 |
| B018-1_C | Nieuwbouw - blok B | 133025,84 | 394940,78 | 7,50 | 58,9 | 58,9 | 58,9 |

Alle getoonde dB-waarden zijn A-gewogen

Rapport: Resultatentabel
Model: WII - kazerne IBS LAmax ontwerpwijziging
LAmax totaalresultaten voor toetspunten
Groep: zuid

| Naam Toetspunt | Omschrijving | X | Y | Hoogte | Dag | Avond | Nacht |
|---|---|---|---|---|---|---|---|
| B018-2_A | Nieuwbouw - blok B | 133015,90 | 394940,10 | 1,50 | 58,3 | 58,3 | 58,3 |
| B018-2_B | Nieuwbouw - blok B | 133015,90 | 394940,10 | 4,50 | 57,1 | 57,1 | 57,1 |
| B018-2_C | Nieuwbouw - blok B | 133015,90 | 394940,10 | 7,50 | 61,8 | 61,8 | 61,8 |
| B019-1_A | Nieuwbouw - blok B | 133025,84 | 394934,91 | 1,50 | 54,9 | 54,9 | 54,9 |
| B019-1_B | Nieuwbouw - blok B | 133025,84 | 394934,91 | 4,50 | 56,3 | 56,3 | 56,3 |
| B019-1_C | Nieuwbouw - blok B | 133025,84 | 394934,91 | 7,50 | 59,8 | 59,8 | 59,8 |
| B019-2_A | Nieuwbouw - blok B | 133015,92 | 394934,78 | 1,50 | 56,1 | 56,1 | 56,1 |
| B019-2_B | Nieuwbouw - blok B | 133015,92 | 394934,78 | 4,50 | 56,9 | 56,9 | 56,9 |
| B019-2_C | Nieuwbouw - blok B | 133015,92 | 394934,78 | 7,50 | 60,4 | 60,4 | 60,4 |
| B020-1_A | Nieuwbouw - blok B | 133025,83 | 394930,00 | 1,50 | 55,7 | 55,7 | 55,7 |
| B020-1_B | Nieuwbouw - blok B | 133025,83 | 394930,00 | 4,50 | 56,8 | 56,8 | 56,8 |
| B020-1_C | Nieuwbouw - blok B | 133025,83 | 394930,00 | 7,50 | 60,8 | 60,8 | 60,8 |
| B020-2_A | Nieuwbouw - blok B | 133015,93 | 394930,14 | 1,50 | 58,6 | 58,6 | 58,6 |
| B020-2_B | Nieuwbouw - blok B | 133015,93 | 394930,14 | 4,50 | 59,2 | 59,2 | 59,2 |
| B020-2_C | Nieuwbouw - blok B | 133015,93 | 394930,14 | 7,50 | 61,2 | 61,2 | 61,2 |
| B020-3_A | Nieuwbouw - blok B | 133021,06 | 394927,53 | 1,50 | 58,8 | 58,8 | 58,8 |
| B020-3_B | Nieuwbouw - blok B | 133021,06 | 394927,53 | 4,50 | 59,8 | 59,8 | 59,8 |
| B020-3_C | Nieuwbouw - blok B | 133021,06 | 394927,53 | 7,50 | 63,5 | 63,5 | 63,5 |
| B021-1_A | Nieuwbouw - blok B | 133022,47 | 394922,74 | 1,50 | 58,6 | 58,6 | 58,6 |
| B021-1_B | Nieuwbouw - blok B | 133022,47 | 394922,74 | 4,50 | 59,6 | 59,6 | 59,6 |
| B021-1_C | Nieuwbouw - blok B | 133022,47 | 394922,74 | 7,50 | 63,2 | 63,2 | 63,2 |
| B021-2_A | Nieuwbouw - blok B | 133012,59 | 394922,31 | 1,50 | 59,7 | 59,7 | 59,7 |
| B021-2_B | Nieuwbouw - blok B | 133012,59 | 394922,31 | 4,50 | 59,8 | 59,8 | 59,8 |
| B021-2_C | Nieuwbouw - blok B | 133012,59 | 394922,31 | 7,50 | 62,4 | 62,4 | 62,4 |
| B021-3_A | Nieuwbouw - blok B | 133017,75 | 394925,49 | 1,50 | 57,7 | 57,7 | 57,7 |
| B021-3_B | Nieuwbouw - blok B | 133017,75 | 394925,49 | 4,50 | 58,1 | 58,1 | 58,1 |
| B021-3_C | Nieuwbouw - blok B | 133017,75 | 394925,49 | 7,50 | 57,0 | 57,0 | 57,0 |
| B022-1_A | Nieuwbouw - blok B | 133022,53 | 394917,69 | 1,50 | 63,8 | 63,8 | 63,8 |
| B022-1_B | Nieuwbouw - blok B | 133022,53 | 394917,69 | 4,50 | 64,6 | 64,6 | 64,6 |
| B022-1_C | Nieuwbouw - blok B | 133022,53 | 394917,69 | 7,50 | 70,9 | 70,9 | 70,9 |
| B022-2_A | Nieuwbouw - blok B | 133012,59 | 394917,61 | 1,50 | 56,5 | 56,5 | 56,5 |
| B022-2_B | Nieuwbouw - blok B | 133012,59 | 394917,61 | 4,50 | 56,9 | 56,9 | 56,9 |
| B022-2_C | Nieuwbouw - blok B | 133012,59 | 394917,61 | 7,50 | 60,4 | 60,4 | 60,4 |
| B023-1_A | Nieuwbouw - blok B | 133022,61 | 394909,75 | 1,50 | 63,6 | 63,6 | 63,6 |
| B023-1_B | Nieuwbouw - blok B | 133022,61 | 394909,75 | 4,50 | 64,6 | 64,6 | 64,6 |
| B023-1_C | Nieuwbouw - blok B | 133022,61 | 394909,75 | 7,50 | 71,1 | 71,1 | 71,1 |
| B023-2_A | Nieuwbouw - blok B | 133016,33 | 394909,41 | 1,50 | 63,8 | 63,8 | 63,8 |
| B023-2_B | Nieuwbouw - blok B | 133016,33 | 394909,41 | 4,50 | 64,6 | 64,6 | 64,6 |
| B023-2_C | Nieuwbouw - blok B | 133016,33 | 394909,41 | 7,50 | 65,7 | 65,7 | 65,7 |
| B023-3_A | Nieuwbouw - blok B | 133019,39 | 394904,80 | 1,50 | 66,3 | 66,3 | 66,3 |
| B023-3_B | Nieuwbouw - blok B | 133019,39 | 394904,80 | 4,50 | 68,1 | 68,1 | 68,1 |
| B023-3_C | Nieuwbouw - blok B | 133019,39 | 394904,80 | 7,50 | 72,4 | 72,4 | 72,4 |
| B024-1_A | Nieuwbouw - blok B | 133002,98 | 394904,63 | 1,50 | 63,2 | 63,2 | 63,2 |
| B024-1_B | Nieuwbouw - blok B | 133002,98 | 394904,63 | 4,50 | 66,1 | 66,1 | 66,1 |
| B024-2_A | Nieuwbouw - blok B | 133002,85 | 394914,56 | 1,50 | 55,1 | 55,1 | 55,1 |
| B024-2_B | Nieuwbouw - blok B | 133002,85 | 394914,56 | 4,50 | 58,1 | 58,1 | 58,1 |
| B024-3_A | Nieuwbouw - blok B | 133006,35 | 394909,66 | 1,50 | 64,4 | 64,4 | 64,4 |
| B024-3_B | Nieuwbouw - blok B | 133006,35 | 394909,66 | 4,50 | 65,7 | 65,7 | 65,7 |
| B025-1_A | Nieuwbouw - blok B | 132997,01 | 394902,03 | 1,50 | 65,4 | 65,4 | 65,4 |
| B025-1_B | Nieuwbouw - blok B | 132997,01 | 394902,03 | 4,50 | 66,9 | 66,9 | 66,9 |
| B025-1_C | Nieuwbouw - blok B | 132997,01 | 394902,03 | 7,50 | 64,8 | 64,8 | 64,8 |
| B025-2_A | Nieuwbouw - blok B | 132997,11 | 394912,02 | 1,50 | 51,6 | 51,6 | 51,6 |
| B025-2_B | Nieuwbouw - blok B | 132997,11 | 394912,02 | 4,50 | 56,5 | 56,5 | 56,5 |
| B025-2_C | Nieuwbouw - blok B | 132997,11 | 394912,02 | 7,50 | 54,5 | 54,5 | 54,5 |
| B026-1_A | Nieuwbouw - blok B | 132992,23 | 394901,92 | 1,50 | 68,1 | 68,1 | 68,1 |
| B026-1_B | Nieuwbouw - blok B | 132992,23 | 394901,92 | 4,50 | 69,4 | 69,4 | 69,4 |
| B026-1_C | Nieuwbouw - blok B | 132992,23 | 394901,92 | 7,50 | 66,0 | 66,0 | 66,0 |
| B026-2_A | Nieuwbouw - blok B | 132991,63 | 394912,05 | 1,50 | 57,9 | 57,9 | 57,9 |
| B026-2_B | Nieuwbouw - blok B | 132991,63 | 394912,05 | 4,50 | 61,5 | 61,5 | 61,5 |
| B026-2_C | Nieuwbouw - blok B | 132991,63 | 394912,05 | 7,50 | 56,9 | 56,9 | 56,9 |

Alle getoonde dB-waarden zijn A-gewogen

Rapport: Resultatentabel
Model: WII - kazerne IBS LAmax ontwerpwijziging
LAmax totaalresultaten voor toetspunten
Groep: zuid

| Naam Toetspunt | Omschrijving | X | Y | Hoogte | Dag | Avond | Nacht |
|---|---|---|---|---|---|---|---|
| B026-3_A | Nieuwbouw - blok B | 132988,96 | 394906,81 | 1,50 | 66,2 | 66,2 | 66,2 |
| B026-3_B | Nieuwbouw - blok B | 132988,96 | 394906,81 | 4,50 | 66,1 | 66,1 | 66,1 |
| B026-3_C | Nieuwbouw - blok B | 132988,96 | 394906,81 | 7,50 | 66,9 | 66,9 | 66,9 |
| B027-1_A | Nieuwbouw - blok B | 132967,27 | 394906,27 | 1,50 | 63,7 | 63,7 | 63,7 |
| B027-1_B | Nieuwbouw - blok B | 132967,27 | 394906,27 | 4,50 | 64,2 | 64,2 | 64,2 |
| B027-1_C | Nieuwbouw - blok B | 132967,27 | 394906,27 | 7,50 | 65,2 | 65,2 | 65,2 |
| B027-2_A | Nieuwbouw - blok B | 132979,75 | 394906,67 | 1,50 | 66,9 | 66,9 | 66,9 |
| B027-2_B | Nieuwbouw - blok B | 132979,75 | 394906,67 | 4,50 | 66,8 | 66,8 | 66,8 |
| B027-2_C | Nieuwbouw - blok B | 132979,75 | 394906,67 | 7,50 | 67,1 | 67,1 | 67,1 |
| B027-3_A | Nieuwbouw - blok B | 132973,55 | 394903,86 | 1,50 | 68,2 | 68,2 | 68,2 |
| B027-3_B | Nieuwbouw - blok B | 132973,55 | 394903,86 | 4,50 | 68,2 | 68,2 | 68,2 |
| B027-3_C | Nieuwbouw - blok B | 132973,55 | 394903,86 | 7,50 | 66,3 | 66,3 | 66,3 |
| B028-1_A | Nieuwbouw - blok B | 132966,98 | 394912,62 | 1,50 | 62,3 | 62,3 | 62,3 |
| B028-1_B | Nieuwbouw - blok B | 132966,98 | 394912,62 | 4,50 | 63,0 | 63,0 | 63,0 |
| B028-1_C | Nieuwbouw - blok B | 132966,98 | 394912,62 | 7,50 | 64,1 | 64,1 | 64,1 |
| B028-2_A | Nieuwbouw - blok B | 132979,35 | 394913,37 | 1,50 | 64,1 | 64,1 | 64,1 |
| B028-2_B | Nieuwbouw - blok B | 132979,35 | 394913,37 | 4,50 | 63,9 | 63,9 | 63,9 |
| B028-2_C | Nieuwbouw - blok B | 132979,35 | 394913,37 | 7,50 | 64,8 | 64,8 | 64,8 |
| B028-3_A | Nieuwbouw - blok B | 132969,78 | 394916,01 | 1,50 | 52,4 | 52,4 | 52,4 |
| B028-3_B | Nieuwbouw - blok B | 132969,78 | 394916,01 | 4,50 | 53,8 | 53,8 | 53,8 |
| B028-3_C | Nieuwbouw - blok B | 132969,78 | 394916,01 | 7,50 | 55,1 | 55,1 | 55,1 |
| B029-1_A | Nieuwbouw - blok B | 132966,26 | 394925,29 | 1,50 | 61,0 | 61,0 | 61,0 |
| B029-1_B | Nieuwbouw - blok B | 132966,26 | 394925,29 | 4,50 | 61,1 | 61,1 | 61,1 |
| B029-1_C | Nieuwbouw - blok B | 132966,26 | 394925,29 | 7,50 | 62,4 | 62,4 | 62,4 |
| B029-2_A | Nieuwbouw - blok B | 132978,60 | 394926,08 | 1,50 | 64,1 | 64,1 | 64,1 |
| B029-2_B | Nieuwbouw - blok B | 132978,60 | 394926,08 | 4,50 | 65,5 | 65,5 | 65,5 |
| B029-2_C | Nieuwbouw - blok B | 132978,60 | 394926,08 | 7,50 | 67,5 | 67,5 | 67,5 |
| B029-3_A | Nieuwbouw - blok B | 132969,96 | 394922,60 | 1,50 | 63,4 | 63,4 | 63,4 |
| B029-3_B | Nieuwbouw - blok B | 132969,96 | 394922,60 | 4,50 | 61,6 | 61,6 | 61,6 |
| B029-3_C | Nieuwbouw - blok B | 132969,96 | 394922,60 | 7,50 | 62,9 | 62,9 | 62,9 |
| B030-1_A | Nieuwbouw - blok B | 132965,90 | 394931,57 | 1,50 | 60,2 | 60,2 | 60,2 |
| B030-1_B | Nieuwbouw - blok B | 132965,90 | 394931,57 | 4,50 | 60,8 | 60,8 | 60,8 |
| B030-1_C | Nieuwbouw - blok B | 132965,90 | 394931,57 | 7,50 | 62,3 | 62,3 | 62,3 |
| B030-2_A | Nieuwbouw - blok B | 132978,25 | 394931,93 | 1,50 | 59,6 | 59,6 | 59,6 |
| B030-2_B | Nieuwbouw - blok B | 132978,25 | 394931,93 | 4,50 | 61,1 | 61,1 | 61,1 |
| B030-2_C | Nieuwbouw - blok B | 132978,25 | 394931,93 | 7,50 | 66,2 | 66,2 | 66,2 |
| B030-3_A | Nieuwbouw - blok B | 132968,94 | 394934,93 | 1,50 | 52,8 | 52,8 | 52,8 |
| B030-3_B | Nieuwbouw - blok B | 132968,94 | 394934,93 | 4,50 | 54,0 | 54,0 | 54,0 |
| B030-3_C | Nieuwbouw - blok B | 132968,94 | 394934,93 | 7,50 | 58,1 | 58,1 | 58,1 |
| B031-1_A | Nieuwbouw - blok B | 132965,29 | 394944,63 | 1,50 | 58,9 | 58,9 | 58,9 |
| B031-1_B | Nieuwbouw - blok B | 132965,29 | 394944,63 | 4,50 | 59,5 | 59,5 | 59,5 |
| B031-1_C | Nieuwbouw - blok B | 132965,29 | 394944,63 | 7,50 | 61,3 | 61,3 | 61,3 |
| B031-2_A | Nieuwbouw - blok B | 132977,50 | 394944,70 | 1,50 | 59,9 | 59,9 | 59,9 |
| B031-2_B | Nieuwbouw - blok B | 132977,50 | 394944,70 | 4,50 | 60,3 | 60,3 | 60,3 |
| B031-2_C | Nieuwbouw - blok B | 132977,50 | 394944,70 | 7,50 | 65,4 | 65,4 | 65,4 |
| B031-3_A | Nieuwbouw - blok B | 132971,04 | 394948,09 | 1,50 | 47,9 | 47,9 | 47,9 |
| B031-3_B | Nieuwbouw - blok B | 132971,04 | 394948,09 | 4,50 | 48,2 | 48,2 | 48,2 |
| B031-3_C | Nieuwbouw - blok B | 132971,04 | 394948,09 | 7,50 | 49,6 | 49,6 | 49,6 |
| B031-4_A | Nieuwbouw - blok B | 132969,33 | 394941,56 | 1,50 | 61,5 | 61,5 | 61,5 |
| B031-4_B | Nieuwbouw - blok B | 132969,33 | 394941,56 | 4,50 | 63,9 | 63,9 | 63,9 |
| B031-4_C | Nieuwbouw - blok B | 132969,33 | 394941,56 | 7,50 | 69,8 | 69,8 | 69,8 |
| B032-1_A | Nieuwbouw - blok B | 132964,05 | 394958,67 | 1,50 | 58,0 | 58,0 | 58,0 |
| B032-1_B | Nieuwbouw - blok B | 132964,05 | 394958,67 | 4,50 | 58,5 | 58,5 | 58,5 |
| B032-1_C | Nieuwbouw - blok B | 132964,05 | 394958,67 | 7,50 | 59,1 | 59,1 | 59,1 |
| B032-2_A | Nieuwbouw - blok B | 132976,37 | 394958,87 | 1,50 | 57,0 | 57,0 | 57,0 |
| B032-2_B | Nieuwbouw - blok B | 132976,37 | 394958,87 | 4,50 | 57,7 | 57,7 | 57,7 |
| B032-2_C | Nieuwbouw - blok B | 132976,37 | 394958,87 | 7,50 | 62,3 | 62,3 | 62,3 |
| B032-3_A | Nieuwbouw - blok B | 132970,02 | 394956,37 | 1,50 | 60,7 | 60,7 | 60,7 |
| B032-3_B | Nieuwbouw - blok B | 132970,02 | 394956,37 | 4,50 | 62,3 | 62,3 | 62,3 |
| B032-3_C | Nieuwbouw - blok B | 132970,02 | 394956,37 | 7,50 | 64,7 | 64,7 | 64,7 |

Alle getoonde dB-waarden zijn A-gewogen

Rapport: Resultatentabel
Model: WII - kazerne IBS LAmax ontwerpwijziging
LAmax totaalresultaten voor toetspunten
Groep: zuid

| Naam Toetspunt | Omschrijving | X | Y | Hoogte | Dag | Avond | Nacht |
|---|---|---|---|---|---|---|---|
| B032-4_A | Nieuwbouw - blok B | 132967,10 | 394962,50 | 1,50 | 51,0 | 51,0 | 51,0 |
| B032-4_B | Nieuwbouw - blok B | 132967,10 | 394962,50 | 4,50 | 48,1 | 48,1 | 48,1 |
| B032-4_C | Nieuwbouw - blok B | 132967,10 | 394962,50 | 7,50 | 49,2 | 49,2 | 49,2 |
| B033-1_A | Nieuwbouw - blok B | 132963,39 | 394972,13 | 1,50 | 57,4 | 57,4 | 57,4 |
| B033-1_B | Nieuwbouw - blok B | 132963,39 | 394972,13 | 4,50 | 57,4 | 57,4 | 57,4 |
| B033-1_C | Nieuwbouw - blok B | 132963,39 | 394972,13 | 7,50 | 56,9 | 56,9 | 56,9 |
| B033-2_A | Nieuwbouw - blok B | 132975,49 | 394972,36 | 1,50 | 59,2 | 59,2 | 59,2 |
| B033-2_B | Nieuwbouw - blok B | 132975,49 | 394972,36 | 4,50 | 57,8 | 57,8 | 57,8 |
| B033-2_C | Nieuwbouw - blok B | 132975,49 | 394972,36 | 7,50 | 46,8 | 46,8 | 46,8 |
| B033-3_A | Nieuwbouw - blok B | 132969,09 | 394975,69 | 1,50 | 49,8 | 49,8 | 49,8 |
| B033-3_B | Nieuwbouw - blok B | 132969,09 | 394975,69 | 4,50 | 45,2 | 45,2 | 45,2 |
| B033-3_C | Nieuwbouw - blok B | 132969,09 | 394975,69 | 7,50 | 44,1 | 44,1 | 44,1 |
| B033-4_A | Nieuwbouw - blok B | 132966,88 | 394969,11 | 1,50 | 58,1 | 58,1 | 58,1 |
| B033-4_B | Nieuwbouw - blok B | 132966,88 | 394969,11 | 4,50 | 60,4 | 60,4 | 60,4 |
| B033-4_C | Nieuwbouw - blok B | 132966,88 | 394969,11 | 7,50 | 59,8 | 59,8 | 59,8 |
| C034-1_A | Nieuwbouw - blok C | 132993,53 | 394893,77 | 1,50 | 63,5 | 63,5 | 63,5 |
| C034-1_B | Nieuwbouw - blok C | 132993,53 | 394893,77 | 4,50 | 64,5 | 64,5 | 64,5 |
| C034-1_C | Nieuwbouw - blok C | 132993,53 | 394893,77 | 7,50 | 64,3 | 64,3 | 64,3 |
| C034-2_A | Nieuwbouw - blok C | 132993,36 | 394883,82 | 1,50 | 69,8 | 69,8 | 69,8 |
| C034-2_B | Nieuwbouw - blok C | 132993,36 | 394883,82 | 4,50 | 70,1 | 70,1 | 70,1 |
| C034-2_C | Nieuwbouw - blok C | 132993,36 | 394883,82 | 7,50 | 73,6 | 73,6 | 73,6 |
| C034-3_A | Nieuwbouw - blok C | 132990,35 | 394888,77 | 1,50 | 66,1 | 66,1 | 66,1 |
| C034-3_B | Nieuwbouw - blok C | 132990,35 | 394888,77 | 4,50 | 74,4 | 74,4 | 74,4 |
| C034-3_C | Nieuwbouw - blok C | 132990,35 | 394888,77 | 7,50 | 75,4 | 75,4 | 75,4 |
| C035-1_A | Nieuwbouw - blok C | 132999,62 | 394893,77 | 1,50 | 64,7 | 64,7 | 64,7 |
| C035-1_B | Nieuwbouw - blok C | 132999,62 | 394893,77 | 4,50 | 64,4 | 64,4 | 64,4 |
| C035-1_C | Nieuwbouw - blok C | 132999,62 | 394893,77 | 7,50 | 61,3 | 61,3 | 61,3 |
| C035-2_A | Nieuwbouw - blok C | 132999,40 | 394883,81 | 1,50 | 68,2 | 68,2 | 68,2 |
| C035-2_B | Nieuwbouw - blok C | 132999,40 | 394883,81 | 4,50 | 68,5 | 68,5 | 68,5 |
| C035-2_C | Nieuwbouw - blok C | 132999,40 | 394883,81 | 7,50 | 72,8 | 72,8 | 72,8 |
| C035-3_A | Nieuwbouw - blok C | 133002,62 | 394889,11 | 1,50 | 60,9 | 60,9 | 60,9 |
| C035-3_B | Nieuwbouw - blok C | 133002,62 | 394889,11 | 4,50 | 63,7 | 63,7 | 63,7 |
| C035-3_C | Nieuwbouw - blok C | 133002,62 | 394889,11 | 7,50 | 67,5 | 67,5 | 67,5 |
| C036-1_A | Nieuwbouw - blok C | 133026,19 | 394887,51 | 1,50 | 60,4 | 60,4 | 60,4 |
| C036-1_B | Nieuwbouw - blok C | 133026,19 | 394887,51 | 4,50 | 61,8 | 61,8 | 61,8 |
| C036-2_A | Nieuwbouw - blok C | 133004,29 | 394887,06 | 1,50 | 60,5 | 60,5 | 60,5 |
| C036-3_A | Nieuwbouw - blok C | 133010,23 | 394891,60 | 1,50 | 65,3 | 65,3 | 65,3 |
| C036-4_A | Nieuwbouw - blok C | 133012,21 | 394883,96 | 1,50 | 65,7 | 65,7 | 65,7 |
| C036-5_A | Nieuwbouw - blok C | 133020,60 | 394886,53 | 4,50 | 65,1 | 65,1 | 65,1 |
| C036-5_A | Nieuwbouw - blok C | 133023,17 | 394891,71 | 1,50 | 62,3 | 62,3 | 62,3 |
| C036-5_B | Nieuwbouw - blok C | 133023,17 | 394891,71 | 4,50 | 61,9 | 61,9 | 61,9 |
| C037-1_A | Nieuwbouw - blok C | 133026,26 | 394881,08 | 1,50 | 60,0 | 60,0 | 60,0 |
| C037-1_B | Nieuwbouw - blok C | 133026,26 | 394881,08 | 4,50 | 61,8 | 61,8 | 61,8 |
| C037-1_C | Nieuwbouw - blok C | 133026,26 | 394881,08 | 7,50 | 67,3 | 67,3 | 67,3 |
| C037-2_A | Nieuwbouw - blok C | 133016,33 | 394880,95 | 1,50 | 66,4 | 66,4 | 66,4 |
| C037-2_B | Nieuwbouw - blok C | 133016,33 | 394880,95 | 4,50 | 65,5 | 65,5 | 65,5 |
| C037-2_C | Nieuwbouw - blok C | 133016,33 | 394880,95 | 7,50 | 69,2 | 69,2 | 69,2 |
| C038-1_A | Nieuwbouw - blok C | 133026,31 | 394875,21 | 1,50 | 61,3 | 61,3 | 61,3 |
| C038-1_B | Nieuwbouw - blok C | 133026,31 | 394875,21 | 4,50 | 62,5 | 62,5 | 62,5 |
| C038-1_C | Nieuwbouw - blok C | 133026,31 | 394875,21 | 7,50 | 67,4 | 67,4 | 67,4 |
| C038-2_A | Nieuwbouw - blok C | 133016,37 | 394875,56 | 1,50 | 74,5 | 74,5 | 74,5 |
| C038-2_B | Nieuwbouw - blok C | 133016,37 | 394875,56 | 4,50 | 74,3 | 74,3 | 74,3 |
| C038-2_C | Nieuwbouw - blok C | 133016,37 | 394875,56 | 7,50 | 74,4 | 74,4 | 74,4 |
| C039-1_A | Nieuwbouw - blok C | 133026,38 | 394868,86 | 1,50 | 65,5 | 65,5 | 65,5 |
| C039-1_B | Nieuwbouw - blok C | 133026,38 | 394868,86 | 4,50 | 65,6 | 65,6 | 65,6 |
| C039-1_C | Nieuwbouw - blok C | 133026,38 | 394868,86 | 7,50 | 68,8 | 68,8 | 68,8 |
| C039-2_A | Nieuwbouw - blok C | 133016,42 | 394868,95 | 1,50 | 74,1 | 74,1 | 74,1 |
| C039-2_B | Nieuwbouw - blok C | 133016,42 | 394868,95 | 4,50 | 73,8 | 73,8 | 73,8 |
| C039-2_C | Nieuwbouw - blok C | 133016,42 | 394868,95 | 7,50 | 74,5 | 74,5 | 74,5 |
| C040-1_A | Nieuwbouw - blok C | 133026,43 | 394863,03 | 1,50 | 62,2 | 62,2 | 62,2 |

Alle getoonde dB-waarden zijn A-gewogen

Rapport: Resultatentabel
Model: WII - kazerne IBS LAmax ontwerpwijziging
LAmax totaalresultaten voor toetspunten
Groep: zuid

| Naam Toetspunt | Omschrijving | X | Y | Hoogte | Dag | Avond | Nacht |
|---|---|---|---|---|---|---|---|
| C040-1_B | Nieuwbouw - blok C | 133026,43 | 394863,03 | 4,50 | 64,3 | 64,3 | 64,3 |
| C040-1_C | Nieuwbouw - blok C | 133026,43 | 394863,03 | 7,50 | 65,4 | 65,4 | 65,4 |
| C040-2_A | Nieuwbouw - blok C | 133016,47 | 394862,99 | 1,50 | 74,2 | 74,2 | 74,2 |
| C040-2_B | Nieuwbouw - blok C | 133016,47 | 394862,99 | 4,50 | 73,8 | 73,8 | 73,8 |
| C040-2_C | Nieuwbouw - blok C | 133016,47 | 394862,99 | 7,50 | 74,6 | 74,6 | 74,6 |
| C041-1_A | Nieuwbouw - blok C | 133025,39 | 394857,07 | 1,50 | 60,4 | 60,4 | 60,4 |
| C041-1_B | Nieuwbouw - blok C | 133025,39 | 394857,07 | 4,50 | 64,5 | 64,5 | 64,5 |
| C041-1_C | Nieuwbouw - blok C | 133025,39 | 394857,07 | 7,50 | 67,3 | 67,3 | 67,3 |
| C041-2_A | Nieuwbouw - blok C | 133015,12 | 394857,21 | 1,50 | 74,2 | 74,2 | 74,2 |
| C041-2_B | Nieuwbouw - blok C | 133015,12 | 394857,21 | 4,50 | 73,9 | 73,9 | 73,9 |
| C041-2_C | Nieuwbouw - blok C | 133015,12 | 394857,21 | 7,50 | 74,7 | 74,7 | 74,7 |
| C042-1_A | Nieuwbouw - blok C | 133025,34 | 394852,07 | 1,50 | 70,0 | 70,0 | 70,0 |
| C042-1_B | Nieuwbouw - blok C | 133025,34 | 394852,07 | 4,50 | 69,8 | 69,8 | 69,8 |
| C042-1_C | Nieuwbouw - blok C | 133025,34 | 394852,07 | 7,50 | 69,8 | 69,8 | 69,8 |
| C042-2_A | Nieuwbouw - blok C | 133015,15 | 394851,89 | 1,50 | 74,3 | 74,3 | 74,3 |
| C042-2_B | Nieuwbouw - blok C | 133015,15 | 394851,89 | 4,50 | 74,0 | 74,0 | 74,0 |
| C042-2_C | Nieuwbouw - blok C | 133015,15 | 394851,89 | 7,50 | 74,8 | 74,8 | 74,8 |
| C043-1_A | Nieuwbouw - blok C | 133025,29 | 394846,67 | 1,50 | 54,2 | 54,2 | 54,2 |
| C043-1_B | Nieuwbouw - blok C | 133025,29 | 394846,67 | 4,50 | 54,0 | 54,0 | 54,0 |
| C043-1_C | Nieuwbouw - blok C | 133025,29 | 394846,67 | 7,50 | 57,0 | 57,0 | 57,0 |
| C043-2_A | Nieuwbouw - blok C | 133015,19 | 394846,32 | 1,50 | 66,2 | 66,2 | 66,2 |
| C043-2_B | Nieuwbouw - blok C | 133015,19 | 394846,32 | 4,50 | 66,6 | 66,6 | 66,6 |
| C043-2_C | Nieuwbouw - blok C | 133015,19 | 394846,32 | 7,50 | 69,8 | 69,8 | 69,8 |
| C044-1_A | Nieuwbouw - blok C | 133025,24 | 394841,02 | 1,50 | 55,9 | 55,9 | 55,9 |
| C044-1_B | Nieuwbouw - blok C | 133025,24 | 394841,02 | 4,50 | 56,0 | 56,0 | 56,0 |
| C044-1_C | Nieuwbouw - blok C | 133025,24 | 394841,02 | 7,50 | 58,1 | 58,1 | 58,1 |
| C044-2_A | Nieuwbouw - blok C | 133015,22 | 394840,71 | 1,50 | 73,0 | 73,0 | 73,0 |
| C044-2_B | Nieuwbouw - blok C | 133015,22 | 394840,71 | 4,50 | 74,0 | 74,0 | 74,0 |
| C044-2_C | Nieuwbouw - blok C | 133015,22 | 394840,71 | 7,50 | 74,8 | 74,8 | 74,8 |
| C044-3_A | Nieuwbouw - blok C | 133020,42 | 394838,25 | 1,50 | 73,3 | 73,3 | 73,3 |
| C044-3_B | Nieuwbouw - blok C | 133020,42 | 394838,25 | 4,50 | 73,8 | 73,8 | 73,8 |
| C044-3_C | Nieuwbouw - blok C | 133020,42 | 394838,25 | 7,50 | 74,6 | 74,6 | 74,6 |
| C045-1_A | Nieuwbouw - blok C | 133021,48 | 394814,66 | 1,50 | 75,2 | 75,2 | 75,2 |
| C045-1_B | Nieuwbouw - blok C | 133021,48 | 394814,66 | 4,50 | 73,9 | 73,9 | 73,9 |
| C045-2_A | Nieuwbouw - blok C | 133021,46 | 394836,56 | 1,50 | 68,3 | 68,3 | 68,3 |
| C045-3_A | Nieuwbouw - blok C | 133017,56 | 394830,13 | 1,50 | 65,0 | 65,0 | 65,0 |
| C045-4_A | Nieuwbouw - blok C | 133025,18 | 394818,49 | 1,50 | 68,7 | 68,7 | 68,7 |
| C045-4_B | Nieuwbouw - blok C | 133025,18 | 394818,49 | 4,50 | 57,7 | 57,7 | 57,7 |
| C045-5_A | Nieuwbouw - blok C | 133025,12 | 394830,67 | 1,50 | 64,0 | 64,0 | 64,0 |
| C045-6_A | Nieuwbouw - blok C | 133020,60 | 394820,50 | 4,50 | 57,7 | 57,7 | 57,7 |
| C046-1_A | Nieuwbouw - blok C | 133014,83 | 394814,61 | 1,50 | 75,3 | 75,3 | 75,3 |
| C046-1_B | Nieuwbouw - blok C | 133014,83 | 394814,61 | 4,50 | 74,1 | 74,1 | 74,1 |
| C046-1_C | Nieuwbouw - blok C | 133014,83 | 394814,61 | 7,50 | 75,0 | 75,0 | 75,0 |
| C046-2_A | Nieuwbouw - blok C | 133014,83 | 394824,51 | 1,50 | 59,2 | 59,2 | 59,2 |
| C046-2_B | Nieuwbouw - blok C | 133014,83 | 394824,51 | 4,50 | 64,0 | 64,0 | 64,0 |
| C046-2_C | Nieuwbouw - blok C | 133014,83 | 394824,51 | 7,50 | 68,5 | 68,5 | 68,5 |
| C046-3_A | Nieuwbouw - blok C | 133017,89 | 394821,83 | 4,50 | 56,5 | 56,5 | 56,5 |
| C046-3_B | Nieuwbouw - blok C | 133017,89 | 394821,83 | 7,50 | 58,7 | 58,7 | 58,7 |
| C047-1_A | Nieuwbouw - blok C | 133009,67 | 394814,57 | 1,50 | 75,5 | 75,5 | 75,5 |
| C047-1_B | Nieuwbouw - blok C | 133009,67 | 394814,57 | 4,50 | 74,3 | 74,3 | 74,3 |
| C047-1_C | Nieuwbouw - blok C | 133009,67 | 394814,57 | 7,50 | 75,2 | 75,2 | 75,2 |
| C047-2_A | Nieuwbouw - blok C | 133009,48 | 394824,47 | 1,50 | 59,3 | 59,3 | 59,3 |
| C047-2_B | Nieuwbouw - blok C | 133009,48 | 394824,47 | 4,50 | 63,5 | 63,5 | 63,5 |
| C047-2_C | Nieuwbouw - blok C | 133009,48 | 394824,47 | 7,50 | 68,1 | 68,1 | 68,1 |
| C048-1_A | Nieuwbouw - blok C | 133003,93 | 394814,52 | 1,50 | 74,8 | 74,8 | 74,8 |
| C048-1_B | Nieuwbouw - blok C | 133003,93 | 394814,52 | 4,50 | 74,6 | 74,6 | 74,6 |
| C048-1_C | Nieuwbouw - blok C | 133003,93 | 394814,52 | 7,50 | 75,5 | 75,5 | 75,5 |
| C048-2_A | Nieuwbouw - blok C | 133004,13 | 394824,43 | 1,50 | 58,2 | 58,2 | 58,2 |
| C048-2_B | Nieuwbouw - blok C | 133004,13 | 394824,43 | 4,50 | 62,9 | 62,9 | 62,9 |
| C048-2_C | Nieuwbouw - blok C | 133004,13 | 394824,43 | 7,50 | 67,6 | 67,6 | 67,6 |

Alle getoonde dB-waarden zijn A-gewogen

Rapport: Resultatentabel
Model: WII - kazerne IBS LAmax ontwerpwijziging
LAmax totaalresultaten voor toetspunten
Groep: zuid

| Naam Toetspunt | Omschrijving | X | Y | Hoogte | Dag | Avond | Nacht |
|---|---|---|---|---|---|---|---|
| C049-1_A | Nieuwbouw - blok C | 132999,03 | 394814,49 | 1,50 | 75,0 | 75,0 | 75,0 |
| C049-1_B | Nieuwbouw - blok C | 132999,03 | 394814,49 | 4,50 | 74,8 | 74,8 | 74,8 |
| C049-1_C | Nieuwbouw - blok C | 132999,03 | 394814,49 | 7,50 | 75,8 | 75,8 | 75,8 |
| C049-2_A | Nieuwbouw - blok C | 132998,65 | 394824,39 | 1,50 | 58,3 | 58,3 | 58,3 |
| C049-2_B | Nieuwbouw - blok C | 132998,65 | 394824,39 | 4,50 | 61,9 | 61,9 | 61,9 |
| C049-2_C | Nieuwbouw - blok C | 132998,65 | 394824,39 | 7,50 | 67,0 | 67,0 | 67,0 |
| C049-3_A | Nieuwbouw - blok C | 132995,92 | 394819,82 | 1,50 | 64,9 | 64,9 | 64,9 |
| C049-3_B | Nieuwbouw - blok C | 132995,92 | 394819,82 | 4,50 | 65,3 | 65,3 | 65,3 |
| C049-3_C | Nieuwbouw - blok C | 132995,92 | 394819,82 | 7,50 | 68,5 | 68,5 | 68,5 |
| C050-1_A | Nieuwbouw - blok C | 132972,25 | 394820,15 | 1,50 | 74,8 | 74,8 | 74,8 |
| C050-1_B | Nieuwbouw - blok C | 132972,25 | 394820,15 | 4,50 | 76,2 | 76,2 | 76,2 |
| C050-1_C | Nieuwbouw - blok C | 132972,25 | 394820,15 | 7,50 | 77,3 | 77,3 | 77,3 |
| C050-2_A | Nieuwbouw - blok C | 132984,70 | 394820,34 | 1,50 | 65,6 | 65,6 | 65,6 |
| C050-2_B | Nieuwbouw - blok C | 132984,70 | 394820,34 | 4,50 | 66,1 | 66,1 | 66,1 |
| C050-2_C | Nieuwbouw - blok C | 132984,70 | 394820,34 | 7,50 | 69,3 | 69,3 | 69,3 |
| C050-3_A | Nieuwbouw - blok C | 132978,21 | 394817,05 | 1,50 | 77,3 | 77,3 | 77,3 |
| C050-3_B | Nieuwbouw - blok C | 132978,21 | 394817,05 | 4,50 | 77,8 | 77,8 | 77,8 |
| C050-3_C | Nieuwbouw - blok C | 132978,21 | 394817,05 | 7,50 | 78,9 | 78,9 | 78,9 |
| C051-1_A | Nieuwbouw - blok C | 132971,92 | 394825,83 | 1,50 | 74,7 | 74,7 | 74,7 |
| C051-1_B | Nieuwbouw - blok C | 132971,92 | 394825,83 | 4,50 | 76,1 | 76,1 | 76,1 |
| C051-1_C | Nieuwbouw - blok C | 132971,92 | 394825,83 | 7,50 | 77,3 | 77,3 | 77,3 |
| C051-2_A | Nieuwbouw - blok C | 132984,34 | 394826,37 | 1,50 | 65,2 | 65,2 | 65,2 |
| C051-2_B | Nieuwbouw - blok C | 132984,34 | 394826,37 | 4,50 | 57,4 | 57,4 | 57,4 |
| C051-2_C | Nieuwbouw - blok C | 132984,34 | 394826,37 | 7,50 | 59,9 | 59,9 | 59,9 |
| C051-3_A | Nieuwbouw - blok C | 132975,00 | 394829,43 | 1,50 | 64,4 | 64,4 | 64,4 |
| C051-3_B | Nieuwbouw - blok C | 132975,00 | 394829,43 | 4,50 | 71,2 | 71,2 | 71,2 |
| C051-3_C | Nieuwbouw - blok C | 132975,00 | 394829,43 | 7,50 | 72,5 | 72,5 | 72,5 |
| C052-1_A | Nieuwbouw - blok C | 132971,13 | 394838,82 | 1,50 | 74,7 | 74,7 | 74,7 |
| C052-1_B | Nieuwbouw - blok C | 132971,13 | 394838,82 | 4,50 | 76,1 | 76,1 | 76,1 |
| C052-1_C | Nieuwbouw - blok C | 132971,13 | 394838,82 | 7,50 | 77,2 | 77,2 | 77,2 |
| C052-2_A | Nieuwbouw - blok C | 132983,60 | 394838,99 | 1,50 | 58,0 | 58,0 | 58,0 |
| C052-2_B | Nieuwbouw - blok C | 132983,60 | 394838,99 | 4,50 | 58,5 | 58,5 | 58,5 |
| C052-2_C | Nieuwbouw - blok C | 132983,60 | 394838,99 | 7,50 | 60,8 | 60,8 | 60,8 |
| C052-3_A | Nieuwbouw - blok C | 132975,09 | 394835,77 | 1,50 | 77,3 | 77,3 | 77,3 |
| C052-3_B | Nieuwbouw - blok C | 132975,09 | 394835,77 | 4,50 | 75,9 | 75,9 | 75,9 |
| C052-3_C | Nieuwbouw - blok C | 132975,09 | 394835,77 | 7,50 | 77,0 | 77,0 | 77,0 |
| C052-4_A | Nieuwbouw - blok C | 132976,72 | 394842,39 | 1,50 | 67,6 | 67,6 | 67,6 |
| C052-4_B | Nieuwbouw - blok C | 132976,72 | 394842,39 | 4,50 | 68,1 | 68,1 | 68,1 |
| C052-4_C | Nieuwbouw - blok C | 132976,72 | 394842,39 | 7,50 | 69,3 | 69,3 | 69,3 |
| C053-1_A | Nieuwbouw - blok C | 132969,53 | 394869,39 | 1,50 | 74,5 | 74,5 | 74,5 |
| C053-1_B | Nieuwbouw - blok C | 132969,53 | 394869,39 | 4,50 | 75,8 | 75,8 | 75,8 |
| C053-1_C | Nieuwbouw - blok C | 132969,53 | 394869,39 | 7,50 | 76,9 | 76,9 | 76,9 |
| C053-2_A | Nieuwbouw - blok C | 132981,82 | 394869,80 | 1,50 | 72,5 | 72,5 | 72,5 |
| C053-2_B | Nieuwbouw - blok C | 132981,82 | 394869,80 | 4,50 | 72,4 | 72,4 | 72,4 |
| C053-2_C | Nieuwbouw - blok C | 132981,82 | 394869,80 | 7,50 | 60,0 | 60,0 | 60,0 |
| C053-3_A | Nieuwbouw - blok C | 132975,81 | 394866,35 | 1,50 | 76,7 | 76,7 | 76,7 |
| C053-3_B | Nieuwbouw - blok C | 132975,81 | 394866,35 | 4,50 | 77,3 | 77,3 | 77,3 |
| C053-3_C | Nieuwbouw - blok C | 132975,81 | 394866,35 | 7,50 | 76,6 | 76,6 | 76,6 |
| C054-1_A | Nieuwbouw - blok C | 132969,09 | 394875,19 | 1,50 | 74,5 | 74,5 | 74,5 |
| C054-1_B | Nieuwbouw - blok C | 132969,09 | 394875,19 | 4,50 | 75,7 | 75,7 | 75,7 |
| C054-1_C | Nieuwbouw - blok C | 132969,09 | 394875,19 | 7,50 | 76,8 | 76,8 | 76,8 |
| C054-2_A | Nieuwbouw - blok C | 132981,43 | 394875,93 | 1,50 | 72,5 | 72,5 | 72,5 |
| C054-2_B | Nieuwbouw - blok C | 132981,43 | 394875,93 | 4,50 | 72,1 | 72,1 | 72,1 |
| C054-2_C | Nieuwbouw - blok C | 132981,43 | 394875,93 | 7,50 | 59,5 | 59,5 | 59,5 |
| C054-3_A | Nieuwbouw - blok C | 132971,99 | 394878,62 | 1,50 | 60,1 | 60,1 | 60,1 |
| C054-3_B | Nieuwbouw - blok C | 132971,99 | 394878,62 | 4,50 | 67,2 | 67,2 | 67,2 |
| C054-3_C | Nieuwbouw - blok C | 132971,99 | 394878,62 | 7,50 | 67,8 | 67,8 | 67,8 |
| C055-1_A | Nieuwbouw - blok D | 132968,36 | 394888,47 | 1,50 | 69,9 | 69,9 | 69,9 |
| C055-1_B | Nieuwbouw - blok D | 132968,36 | 394888,47 | 4,50 | 70,5 | 70,5 | 70,5 |
| C055-1_C | Nieuwbouw - blok D | 132968,36 | 394888,47 | 7,50 | 71,3 | 71,3 | 71,3 |

Alle getoonde dB-waarden zijn A-gewogen

Rapport: Resultatentabel
Model: WII - kazerne IBS LAmax ontwerpwijziging
LAmax totaalresultaten voor toetspunten
Groep: zuid

| Naam Toetspunt | Omschrijving | X | Y | Hoogte | Dag | Avond | Nacht |
|---|---|---|---|---|---|---|---|
| C055-2_A | Nieuwbouw - blok D | 132980,59 | 394889,45 | 1,50 | 68,5 | 68,5 | 68,5 |
| C055-2_B | Nieuwbouw - blok D | 132980,59 | 394889,45 | 4,50 | 69,7 | 69,7 | 69,7 |
| C055-2_C | Nieuwbouw - blok D | 132980,59 | 394889,45 | 7,50 | 71,6 | 71,6 | 71,6 |
| C055-3_A | Nieuwbouw - blok D | 132972,54 | 394885,18 | 1,50 | 77,0 | 77,0 | 77,0 |
| C055-3_B | Nieuwbouw - blok D | 132972,54 | 394885,18 | 4,50 | 76,9 | 76,9 | 76,9 |
| C055-3_C | Nieuwbouw - blok D | 132972,54 | 394885,18 | 7,50 | 76,4 | 76,4 | 76,4 |
| C055-4_A | Nieuwbouw - blok D | 132974,07 | 394891,72 | 1,50 | 62,1 | 62,1 | 62,1 |
| C055-4_B | Nieuwbouw - blok D | 132974,07 | 394891,72 | 4,50 | 61,4 | 61,4 | 61,4 |
| C055-4_C | Nieuwbouw - blok D | 132974,07 | 394891,72 | 7,50 | 56,2 | 56,2 | 56,2 |
| D056-1_A | Nieuwbouw - blok D | 132979,08 | 394807,77 | 1,50 | 74,8 | 74,8 | 74,8 |
| D056-1_B | Nieuwbouw - blok D | 132979,08 | 394807,77 | 4,50 | 75,8 | 75,8 | 75,8 |
| D056-2_A | Nieuwbouw - blok D | 132980,16 | 394800,99 | 1,50 | 59,0 | 59,0 | 59,0 |
| D056-2_B | Nieuwbouw - blok D | 132980,16 | 394800,99 | 4,50 | 61,2 | 61,2 | 61,2 |
| D056-3_A | Nieuwbouw - blok D | 132974,89 | 394805,84 | 1,50 | 74,7 | 74,7 | 74,7 |
| D056-3_B | Nieuwbouw - blok D | 132974,89 | 394805,84 | 4,50 | 76,0 | 76,0 | 76,0 |
| D057-1_A | Nieuwbouw - blok D | 132971,24 | 394800,29 | 1,50 | 74,8 | 74,8 | 74,8 |
| D057-1_B | Nieuwbouw - blok D | 132971,24 | 394800,29 | 4,50 | 76,2 | 76,2 | 76,2 |
| D057-2_A | Nieuwbouw - blok D | 132978,09 | 394799,68 | 1,50 | 61,6 | 61,6 | 61,6 |
| D057-2_B | Nieuwbouw - blok D | 132978,09 | 394799,68 | 4,50 | 66,9 | 66,9 | 66,9 |
| D057-3_A | Nieuwbouw - blok D | 132974,12 | 394804,12 | 1,50 | 77,3 | 77,3 | 77,3 |
| D057-3_B | Nieuwbouw - blok D | 132974,12 | 394804,12 | 4,50 | 78,6 | 78,6 | 78,6 |
| D058-1_A | Nieuwbouw - blok D | 132971,23 | 394794,39 | 1,50 | 74,7 | 74,7 | 74,7 |
| D058-1_B | Nieuwbouw - blok D | 132971,23 | 394794,39 | 4,50 | 76,2 | 76,2 | 76,2 |
| D058-2_A | Nieuwbouw - blok D | 132978,04 | 394794,49 | 1,50 | 61,7 | 61,7 | 61,7 |
| D058-2_B | Nieuwbouw - blok D | 132978,04 | 394794,49 | 4,50 | 66,9 | 66,9 | 66,9 |
| D059-1_A | Nieuwbouw - blok D | 132971,23 | 394787,87 | 1,50 | 77,3 | 77,3 | 77,3 |
| D059-1_B | Nieuwbouw - blok D | 132971,23 | 394787,87 | 4,50 | 78,6 | 78,6 | 78,6 |
| D059-2_A | Nieuwbouw - blok D | 132977,98 | 394787,96 | 1,50 | 63,4 | 63,4 | 63,4 |
| D059-2_B | Nieuwbouw - blok D | 132977,98 | 394787,96 | 4,50 | 67,3 | 67,3 | 67,3 |
| D059-3_A | Nieuwbouw - blok D | 132974,90 | 394784,58 | 1,50 | 75,3 | 75,3 | 75,3 |
| D059-3_B | Nieuwbouw - blok D | 132974,90 | 394784,58 | 4,50 | 71,5 | 71,5 | 71,5 |
| D060-1_A | Nieuwbouw - blok D | 132987,20 | 394807,73 | 1,50 | 74,9 | 74,9 | 74,9 |
| D060-1_B | Nieuwbouw - blok D | 132987,20 | 394807,73 | 4,50 | 75,3 | 75,3 | 75,3 |
| D060-2_A | Nieuwbouw - blok D | 132985,93 | 394801,02 | 1,50 | 60,6 | 60,6 | 60,6 |
| D060-2_B | Nieuwbouw - blok D | 132985,93 | 394801,02 | 4,50 | 64,7 | 64,7 | 64,7 |
| D060-3_A | Nieuwbouw - blok D | 132994,71 | 394805,78 | 1,50 | 71,0 | 71,0 | 71,0 |
| D060-3_B | Nieuwbouw - blok D | 132994,71 | 394805,78 | 4,50 | 59,1 | 59,1 | 59,1 |
| D061-1_A | Nieuwbouw - blok D | 132994,73 | 394800,10 | 1,50 | 70,7 | 70,7 | 70,7 |
| D061-1_B | Nieuwbouw - blok D | 132994,73 | 394800,10 | 4,50 | 58,0 | 58,0 | 58,0 |
| D061-2_A | Nieuwbouw - blok D | 132987,90 | 394799,97 | 1,50 | 59,6 | 59,6 | 59,6 |
| D061-2_B | Nieuwbouw - blok D | 132987,90 | 394799,97 | 4,50 | 65,2 | 65,2 | 65,2 |
| D062-1_A | Nieuwbouw - blok D | 132994,73 | 394794,29 | 1,50 | 70,7 | 70,7 | 70,7 |
| D062-1_B | Nieuwbouw - blok D | 132994,73 | 394794,29 | 4,50 | 57,6 | 57,6 | 57,6 |
| D062-2_A | Nieuwbouw - blok D | 132987,93 | 394794,62 | 1,50 | 59,8 | 59,8 | 59,8 |
| D062-2_B | Nieuwbouw - blok D | 132987,93 | 394794,62 | 4,50 | 65,3 | 65,3 | 65,3 |
| D063-1_A | Nieuwbouw - blok D | 132994,73 | 394788,55 | 1,50 | 70,6 | 70,6 | 70,6 |
| D063-1_B | Nieuwbouw - blok D | 132994,73 | 394788,55 | 4,50 | 57,9 | 57,9 | 57,9 |
| D063-2_A | Nieuwbouw - blok D | 132987,96 | 394789,75 | 1,50 | 60,6 | 60,6 | 60,6 |
| D063-2_B | Nieuwbouw - blok D | 132987,96 | 394789,75 | 4,50 | 65,5 | 65,5 | 65,5 |
| D063-3_A | Nieuwbouw - blok D | 132991,61 | 394784,60 | 1,50 | 69,7 | 69,7 | 69,7 |
| D063-3_B | Nieuwbouw - blok D | 132991,61 | 394784,60 | 4,50 | 68,3 | 68,3 | 68,3 |
| D064-1_A | Nieuwbouw - blok D | 133019,68 | 394787,25 | 1,50 | 69,9 | 69,9 | 69,9 |
| D064-1_B | Nieuwbouw - blok D | 133019,68 | 394787,25 | 4,50 | 67,8 | 67,8 | 67,8 |
| D064-2_A | Nieuwbouw - blok D | 133020,18 | 394780,59 | 1,50 | 56,1 | 56,1 | 56,1 |
| D064-2_B | Nieuwbouw - blok D | 133020,18 | 394780,59 | 4,50 | 57,4 | 57,4 | 57,4 |
| D064-3_A | Nieuwbouw - blok D | 133016,92 | 394783,96 | 1,50 | 65,8 | 65,8 | 65,8 |
| D064-3_B | Nieuwbouw - blok D | 133016,92 | 394783,96 | 4,50 | 68,6 | 68,6 | 68,6 |
| D065-1_A | Nieuwbouw - blok D | 133026,22 | 394787,30 | 1,50 | 69,0 | 69,0 | 69,0 |
| D065-1_B | Nieuwbouw - blok D | 133026,22 | 394787,30 | 4,50 | 69,1 | 69,1 | 69,1 |
| D065-2_A | Nieuwbouw - blok D | 133025,79 | 394780,59 | 1,50 | 55,8 | 55,8 | 55,8 |

Alle getoonde dB-waarden zijn A-gewogen

Rapport: Resultatentabel
Model: WII - kazerne IBS LAmax ontwerpwijziging
LAmax totaalresultaten voor toetspunten
Groep: zuid

| Naam Toetspunt | Omschrijving | X | Y | Hoogte | Dag | Avond | Nacht |
|---|---|---|---|---|---|---|---|
| D065-2_B | Nieuwbouw - blok D | 133025,79 | 394780,59 | 4,50 | 57,3 | 57,3 | 57,3 |
| D066-1_A | Nieuwbouw - blok D | 133032,41 | 394787,34 | 1,50 | 68,6 | 68,6 | 68,6 |
| D066-1_B | Nieuwbouw - blok D | 133032,41 | 394787,34 | 4,50 | 71,4 | 71,4 | 71,4 |
| D066-2_A | Nieuwbouw - blok D | 133031,82 | 394780,59 | 1,50 | 55,6 | 55,6 | 55,6 |
| D066-2_B | Nieuwbouw - blok D | 133031,82 | 394780,59 | 4,50 | 57,2 | 57,2 | 57,2 |
| D066-3_A | Nieuwbouw - blok D | 133036,06 | 394785,54 | 1,50 | 67,7 | 67,7 | 67,7 |
| D066-3_B | Nieuwbouw - blok D | 133036,06 | 394785,54 | 4,50 | 71,4 | 71,4 | 71,4 |
| D067-1_A | Nieuwbouw - blok D | 133039,82 | 394779,52 | 1,50 | 68,8 | 68,8 | 68,8 |
| D067-1_B | Nieuwbouw - blok D | 133039,82 | 394779,52 | 4,50 | 56,4 | 56,4 | 56,4 |
| D067-2_A | Nieuwbouw - blok D | 133033,20 | 394778,52 | 1,50 | 69,1 | 69,1 | 69,1 |
| D067-2_B | Nieuwbouw - blok D | 133033,20 | 394778,52 | 4,50 | 73,3 | 73,3 | 73,3 |
| D067-3_A | Nieuwbouw - blok D | 133038,28 | 394784,13 | 1,50 | 70,5 | 70,5 | 70,5 |
| D067-3_B | Nieuwbouw - blok D | 133038,28 | 394784,13 | 4,50 | 71,5 | 71,5 | 71,5 |
| D068-1_A | Nieuwbouw - blok D | 133039,84 | 394773,47 | 1,50 | 71,6 | 71,6 | 71,6 |
| D068-1_B | Nieuwbouw - blok D | 133039,84 | 394773,47 | 4,50 | 70,1 | 70,1 | 70,1 |
| D068-2_A | Nieuwbouw - blok D | 133033,23 | 394772,95 | 1,50 | 74,1 | 74,1 | 74,1 |
| D068-2_B | Nieuwbouw - blok D | 133033,23 | 394772,95 | 4,50 | 73,7 | 73,7 | 73,7 |
| D069-1_A | Nieuwbouw - blok D | 133039,81 | 394766,96 | 1,50 | 68,8 | 68,8 | 68,8 |
| D069-1_B | Nieuwbouw - blok D | 133039,81 | 394766,96 | 4,50 | 70,2 | 70,2 | 70,2 |
| D069-1_C | Nieuwbouw - blok D | 133039,81 | 394766,96 | 7,50 | 70,4 | 70,4 | 70,4 |
| D069-2_A | Nieuwbouw - blok D | 133029,95 | 394766,71 | 1,50 | 73,6 | 73,6 | 73,6 |
| D069-2_B | Nieuwbouw - blok D | 133029,95 | 394766,71 | 4,50 | 73,4 | 73,4 | 73,4 |
| D069-2_C | Nieuwbouw - blok D | 133029,95 | 394766,71 | 7,50 | 74,8 | 74,8 | 74,8 |
| D069-3_A | Nieuwbouw - blok D | 133031,58 | 394769,56 | 1,50 | 73,4 | 73,4 | 73,4 |
| D069-3_B | Nieuwbouw - blok D | 133031,58 | 394769,56 | 4,50 | 74,9 | 74,9 | 74,9 |
| D069-3_C | Nieuwbouw - blok D | 133031,58 | 394769,56 | 7,50 | 76,3 | 76,3 | 76,3 |
| D070-1_A | Nieuwbouw - blok D | 133039,77 | 394760,52 | 1,50 | 68,5 | 68,5 | 68,5 |
| D070-1_B | Nieuwbouw - blok D | 133039,77 | 394760,52 | 4,50 | 70,2 | 70,2 | 70,2 |
| D070-1_C | Nieuwbouw - blok D | 133039,77 | 394760,52 | 7,50 | 70,3 | 70,3 | 70,3 |
| D070-2_A | Nieuwbouw - blok D | 133030,01 | 394760,43 | 1,50 | 74,6 | 74,6 | 74,6 |
| D070-2_B | Nieuwbouw - blok D | 133030,01 | 394760,43 | 4,50 | 74,4 | 74,4 | 74,4 |
| D070-2_C | Nieuwbouw - blok D | 133030,01 | 394760,43 | 7,50 | 75,5 | 75,5 | 75,5 |
| D070-3_A | Nieuwbouw - blok D | 133034,90 | 394757,40 | 1,50 | 67,7 | 67,7 | 67,7 |
| D070-3_B | Nieuwbouw - blok D | 133034,90 | 394757,40 | 4,50 | 67,5 | 67,5 | 67,5 |
| D070-3_C | Nieuwbouw - blok D | 133034,90 | 394757,40 | 7,50 | 68,7 | 68,7 | 68,7 |
| D071-1_A | Nieuwbouw - blok D | 133036,74 | 394733,53 | 1,50 | 60,4 | 60,4 | 60,4 |
| D071-1_B | Nieuwbouw - blok D | 133036,74 | 394733,53 | 4,50 | 63,3 | 63,3 | 63,3 |
| D071-1_C | Nieuwbouw - blok D | 133036,74 | 394733,53 | 7,50 | 66,3 | 66,3 | 66,3 |
| D071-2_A | Nieuwbouw - blok D | 133036,34 | 394744,62 | 1,50 | 72,2 | 72,2 | 72,2 |
| D071-2_B | Nieuwbouw - blok D | 133036,34 | 394744,62 | 4,50 | 73,9 | 73,9 | 73,9 |
| D071-3_A | Nieuwbouw - blok D | 133039,42 | 394736,96 | 1,50 | 63,5 | 63,5 | 63,5 |
| D071-3_B | Nieuwbouw - blok D | 133039,42 | 394736,96 | 4,50 | 65,7 | 65,7 | 65,7 |
| D071-3_C | Nieuwbouw - blok D | 133039,42 | 394736,96 | 7,50 | 72,1 | 72,1 | 72,1 |
| D071-4_A | Nieuwbouw - blok D | 133033,23 | 394736,78 | 1,50 | 62,9 | 62,9 | 62,9 |
| D071-4_B | Nieuwbouw - blok D | 133033,23 | 394736,78 | 4,50 | 63,8 | 63,8 | 63,8 |
| D071-4_C | Nieuwbouw - blok D | 133033,23 | 394736,78 | 7,50 | 67,0 | 67,0 | 67,0 |
| D071-5_A | Nieuwbouw - blok D | 133036,39 | 394742,28 | 7,50 | 77,1 | 77,1 | 77,1 |
| D072-1_A | Nieuwbouw - blok D | 133026,96 | 394733,46 | 1,50 | 65,0 | 65,0 | 65,0 |
| D072-1_B | Nieuwbouw - blok D | 133026,96 | 394733,46 | 4,50 | 65,5 | 65,5 | 65,5 |
| D072-1_C | Nieuwbouw - blok D | 133026,96 | 394733,46 | 7,50 | 68,1 | 68,1 | 68,1 |
| D072-2_A | Nieuwbouw - blok D | 133026,55 | 394744,58 | 1,50 | 76,0 | 76,0 | 76,0 |
| D072-2_B | Nieuwbouw - blok D | 133026,55 | 394744,58 | 4,50 | 75,9 | 75,9 | 75,9 |
| D072-3_A | Nieuwbouw - blok D | 133029,67 | 394736,76 | 1,50 | 64,7 | 64,7 | 64,7 |
| D072-3_B | Nieuwbouw - blok D | 133029,67 | 394736,76 | 4,50 | 65,1 | 65,1 | 65,1 |
| D072-3_C | Nieuwbouw - blok D | 133029,67 | 394736,76 | 7,50 | 66,6 | 66,6 | 66,6 |
| D072-4_A | Nieuwbouw - blok D | 133023,81 | 394737,19 | 1,50 | 64,2 | 64,2 | 64,2 |
| D072-4_B | Nieuwbouw - blok D | 133023,81 | 394737,19 | 4,50 | 64,7 | 64,7 | 64,7 |
| D072-4_C | Nieuwbouw - blok D | 133023,81 | 394737,19 | 7,50 | 67,9 | 67,9 | 67,9 |
| D072-5_A | Nieuwbouw - blok D | 133026,62 | 394742,25 | 7,50 | 77,0 | 77,0 | 77,0 |
| D073-1_A | Nieuwbouw - blok D | 133017,18 | 394733,36 | 1,50 | 65,6 | 65,6 | 65,6 |

Alle getoonde dB-waarden zijn A-gewogen

Rapport: Resultatentabel
Model: WII - kazerne IBS LAmax ontwerpwijziging
LAmax totaalresultaten voor toetspunten
Groep: zuid

| Naam Toetspunt | Omschrijving | X | Y | Hoogte | Dag | Avond | Nacht |
|---|---|---|---|---|---|---|---|
| D073-1_B | Nieuwbouw - blok D | 133017,18 | 394733,36 | 4,50 | 66,8 | 66,8 | 66,8 |
| D073-1_C | Nieuwbouw - blok D | 133017,18 | 394733,36 | 7,50 | 68,4 | 68,4 | 68,4 |
| D073-2_A | Nieuwbouw - blok D | 133016,64 | 394744,54 | 1,50 | 77,2 | 77,2 | 77,2 |
| D073-2_B | Nieuwbouw - blok D | 133016,64 | 394744,54 | 4,50 | 76,8 | 76,8 | 76,8 |
| D073-3_A | Nieuwbouw - blok D | 133020,11 | 394736,10 | 1,50 | 66,0 | 66,0 | 66,0 |
| D073-3_B | Nieuwbouw - blok D | 133020,11 | 394736,10 | 4,50 | 64,5 | 64,5 | 64,5 |
| D073-3_C | Nieuwbouw - blok D | 133020,11 | 394736,10 | 7,50 | 67,9 | 67,9 | 67,9 |
| D073-4_A | Nieuwbouw - blok D | 133014,15 | 394736,08 | 1,50 | 64,7 | 64,7 | 64,7 |
| D073-4_B | Nieuwbouw - blok D | 133014,15 | 394736,08 | 4,50 | 64,7 | 64,7 | 64,7 |
| D073-4_C | Nieuwbouw - blok D | 133014,15 | 394736,08 | 7,50 | 68,1 | 68,1 | 68,1 |
| D073-5_A | Nieuwbouw - blok D | 133016,78 | 394742,15 | 7,50 | 77,6 | 77,6 | 77,6 |
| D074-1_A | Nieuwbouw - blok D | 133007,38 | 394733,35 | 1,50 | 66,9 | 66,9 | 66,9 |
| D074-1_B | Nieuwbouw - blok D | 133007,38 | 394733,35 | 4,50 | 67,8 | 67,8 | 67,8 |
| D074-1_C | Nieuwbouw - blok D | 133007,38 | 394733,35 | 7,50 | 68,7 | 68,7 | 68,7 |
| D074-2_A | Nieuwbouw - blok D | 133006,92 | 394744,68 | 1,50 | 78,0 | 78,0 | 78,0 |
| D074-2_B | Nieuwbouw - blok D | 133006,92 | 394744,68 | 4,50 | 77,8 | 77,8 | 77,8 |
| D074-3_A | Nieuwbouw - blok D | 133010,55 | 394736,41 | 1,50 | 66,2 | 66,2 | 66,2 |
| D074-3_B | Nieuwbouw - blok D | 133010,55 | 394736,41 | 4,50 | 64,8 | 64,8 | 64,8 |
| D074-3_C | Nieuwbouw - blok D | 133010,55 | 394736,41 | 7,50 | 68,0 | 68,0 | 68,0 |
| D074-4_A | Nieuwbouw - blok D | 133004,59 | 394736,73 | 1,50 | 65,1 | 65,1 | 65,1 |
| D074-4_B | Nieuwbouw - blok D | 133004,59 | 394736,73 | 4,50 | 65,6 | 65,6 | 65,6 |
| D074-4_C | Nieuwbouw - blok D | 133004,59 | 394736,73 | 7,50 | 68,5 | 68,5 | 68,5 |
| D074-5_A | Nieuwbouw - blok D | 133007,23 | 394742,25 | 7,50 | 78,5 | 78,5 | 78,5 |
| D075-1_A | Nieuwbouw - blok D | 132997,87 | 394733,27 | 1,50 | 66,8 | 66,8 | 66,8 |
| D075-1_B | Nieuwbouw - blok D | 132997,87 | 394733,27 | 4,50 | 68,1 | 68,1 | 68,1 |
| D075-1_C | Nieuwbouw - blok D | 132997,87 | 394733,27 | 7,50 | 68,8 | 68,8 | 68,8 |
| D075-2_A | Nieuwbouw - blok D | 132997,68 | 394744,59 | 1,50 | 78,3 | 78,3 | 78,3 |
| D075-2_B | Nieuwbouw - blok D | 132997,68 | 394744,59 | 4,50 | 77,9 | 77,9 | 77,9 |
| D075-3_A | Nieuwbouw - blok D | 133000,97 | 394736,73 | 1,50 | 66,9 | 66,9 | 66,9 |
| D075-3_B | Nieuwbouw - blok D | 133000,97 | 394736,73 | 4,50 | 67,0 | 67,0 | 67,0 |
| D075-3_C | Nieuwbouw - blok D | 133000,97 | 394736,73 | 7,50 | 68,7 | 68,7 | 68,7 |
| D075-4_A | Nieuwbouw - blok D | 132994,99 | 394736,49 | 1,50 | 65,3 | 65,3 | 65,3 |
| D075-4_B | Nieuwbouw - blok D | 132994,99 | 394736,49 | 4,50 | 65,3 | 65,3 | 65,3 |
| D075-4_C | Nieuwbouw - blok D | 132994,99 | 394736,49 | 7,50 | 69,0 | 69,0 | 69,0 |
| D075-5_A | Nieuwbouw - blok D | 132997,81 | 394742,09 | 7,50 | 78,8 | 78,8 | 78,8 |
| D076-1_A | Nieuwbouw - blok D | 132988,45 | 394733,17 | 1,50 | 66,2 | 66,2 | 66,2 |
| D076-1_B | Nieuwbouw - blok D | 132988,45 | 394733,17 | 4,50 | 67,4 | 67,4 | 67,4 |
| D076-1_C | Nieuwbouw - blok D | 132988,45 | 394733,17 | 7,50 | 69,1 | 69,1 | 69,1 |
| D076-2_A | Nieuwbouw - blok D | 132988,01 | 394744,50 | 1,50 | 78,7 | 78,7 | 78,7 |
| D076-2_B | Nieuwbouw - blok D | 132988,01 | 394744,50 | 4,50 | 78,4 | 78,4 | 78,4 |
| D076-3_A | Nieuwbouw - blok D | 132991,33 | 394736,30 | 1,50 | 66,7 | 66,7 | 66,7 |
| D076-3_B | Nieuwbouw - blok D | 132991,33 | 394736,30 | 4,50 | 65,7 | 65,7 | 65,7 |
| D076-3_C | Nieuwbouw - blok D | 132991,33 | 394736,30 | 7,50 | 69,0 | 69,0 | 69,0 |
| D076-4_A | Nieuwbouw - blok D | 132985,41 | 394736,67 | 1,50 | 67,3 | 67,3 | 67,3 |
| D076-4_B | Nieuwbouw - blok D | 132985,41 | 394736,67 | 4,50 | 70,8 | 70,8 | 70,8 |
| D076-4_C | Nieuwbouw - blok D | 132985,41 | 394736,67 | 7,50 | 69,5 | 69,5 | 69,5 |
| D076-5_A | Nieuwbouw - blok D | 132988,15 | 394741,93 | 7,50 | 78,5 | 78,5 | 78,5 |
| D077-1_A | Nieuwbouw - blok D | 132978,72 | 394733,17 | 1,50 | 75,2 | 75,2 | 75,2 |
| D077-1_B | Nieuwbouw - blok D | 132978,72 | 394733,17 | 4,50 | 75,0 | 75,0 | 75,0 |
| D077-1_C | Nieuwbouw - blok D | 132978,72 | 394733,17 | 7,50 | 70,7 | 70,7 | 70,7 |
| D077-2_A | Nieuwbouw - blok D | 132977,55 | 394744,37 | 1,50 | 79,0 | 79,0 | 79,0 |
| D077-2_B | Nieuwbouw - blok D | 132977,55 | 394744,37 | 4,50 | 78,5 | 78,5 | 78,5 |
| D077-3_A | Nieuwbouw - blok D | 132981,69 | 394735,87 | 1,50 | 68,0 | 68,0 | 68,0 |
| D077-3_B | Nieuwbouw - blok D | 132981,69 | 394735,87 | 4,50 | 68,1 | 68,1 | 68,1 |
| D077-3_C | Nieuwbouw - blok D | 132981,69 | 394735,87 | 7,50 | 69,3 | 69,3 | 69,3 |
| D077-4_A | Nieuwbouw - blok D | 132974,04 | 394739,77 | 1,50 | 79,0 | 79,0 | 79,0 |
| D077-4_B | Nieuwbouw - blok D | 132974,04 | 394739,77 | 4,50 | 80,2 | 80,2 | 80,2 |
| D077-5_A | Nieuwbouw - blok D | 132978,13 | 394742,12 | 7,50 | 79,0 | 79,0 | 79,0 |
| D077-6_A | Nieuwbouw - blok D | 132975,92 | 394739,66 | 7,50 | 79,1 | 79,1 | 79,1 |
| D078-1_A | Nieuwbouw - blok D | 132973,79 | 394762,45 | 1,50 | 80,0 | 80,0 | 80,0 |

Alle getoonde dB-waarden zijn A-gewogen

Rapport: Resultatentabel
Model: WII - kazerne IBS LAmax ontwerpwijziging
LAmax totaalresultaten voor toetspunten
Groep: zuid

| Naam Toetspunt | Omschrijving | X | Y | Hoogte | Dag | Avond | Nacht |
|---|---|---|---|---|---|---|---|
| D078-1_B | Nieuwbouw - blok D | 132973,79 | 394762,45 | 4,50 | 78,7 | 78,7 | 78,7 |
| D078-1_C | Nieuwbouw - blok D | 132973,79 | 394762,45 | 7,50 | 79,6 | 79,6 | 79,6 |
| D078-2_A | Nieuwbouw - blok D | 132986,24 | 394762,27 | 1,50 | 69,6 | 69,6 | 69,6 |
| D078-2_B | Nieuwbouw - blok D | 132986,24 | 394762,27 | 4,50 | 64,6 | 64,6 | 64,6 |
| D078-2_C | Nieuwbouw - blok D | 132986,24 | 394762,27 | 7,50 | 63,3 | 63,3 | 63,3 |
| D078-3_A | Nieuwbouw - blok D | 132979,83 | 394758,67 | 1,50 | 74,4 | 74,4 | 74,4 |
| D078-3_B | Nieuwbouw - blok D | 132979,83 | 394758,67 | 4,50 | 68,0 | 68,0 | 68,0 |
| D078-3_C | Nieuwbouw - blok D | 132979,83 | 394758,67 | 7,50 | 68,3 | 68,3 | 68,3 |
| D078-4_A | Nieuwbouw - blok D | 132977,15 | 394765,04 | 1,50 | 80,5 | 80,5 | 80,5 |
| D078-4_B | Nieuwbouw - blok D | 132977,15 | 394765,04 | 4,50 | 78,7 | 78,7 | 78,7 |
| D078-4_C | Nieuwbouw - blok D | 132977,15 | 394765,04 | 7,50 | 79,4 | 79,4 | 79,4 |
| D079-1_A | Nieuwbouw - blok D | 132973,92 | 394775,50 | 1,50 | 79,7 | 79,7 | 79,7 |
| D079-1_B | Nieuwbouw - blok D | 132973,92 | 394775,50 | 4,50 | 78,6 | 78,6 | 78,6 |
| D079-1_C | Nieuwbouw - blok D | 132973,92 | 394775,50 | 7,50 | 79,6 | 79,6 | 79,6 |
| D079-2_A | Nieuwbouw - blok D | 132986,20 | 394775,00 | 1,50 | 62,1 | 62,1 | 62,1 |
| D079-2_B | Nieuwbouw - blok D | 132986,20 | 394775,00 | 4,50 | 61,0 | 61,0 | 61,0 |
| D079-2_C | Nieuwbouw - blok D | 132986,20 | 394775,00 | 7,50 | 63,3 | 63,3 | 63,3 |
| D079-3_A | Nieuwbouw - blok D | 132978,40 | 394771,59 | 1,50 | 73,2 | 73,2 | 73,2 |
| D079-3_B | Nieuwbouw - blok D | 132978,40 | 394771,59 | 4,50 | 69,5 | 69,5 | 69,5 |
| D079-3_C | Nieuwbouw - blok D | 132978,40 | 394771,59 | 7,50 | 70,7 | 70,7 | 70,7 |
| D079-4_A | Nieuwbouw - blok D | 132979,99 | 394777,98 | 1,50 | 78,8 | 78,8 | 78,8 |
| D079-4_B | Nieuwbouw - blok D | 132979,99 | 394777,98 | 4,50 | 78,2 | 78,2 | 78,2 |
| D079-4_C | Nieuwbouw - blok D | 132979,99 | 394777,98 | 7,50 | 79,2 | 79,2 | 79,2 |
| E134-1_A | Nieuwbouw - blok E | 133123,02 | 395000,83 | 1,50 | 50,8 | 50,8 | 50,8 |
| E134-1_B | Nieuwbouw - blok E | 133123,02 | 395000,83 | 4,50 | 50,7 | 50,7 | 50,7 |
| E134-1_C | Nieuwbouw - blok E | 133123,02 | 395000,83 | 7,50 | 51,0 | 51,0 | 51,0 |
| E134-2_A | Nieuwbouw - blok E | 133122,93 | 394989,48 | 1,50 | 55,4 | 55,4 | 55,4 |
| E134-3_A | Nieuwbouw - blok E | 133119,29 | 394994,91 | 1,50 | 42,3 | 42,3 | 42,3 |
| E134-4_A | Nieuwbouw - blok E | 133123,35 | 394993,08 | 4,50 | 56,1 | 56,1 | 56,1 |
| E134-4_B | Nieuwbouw - blok E | 133123,35 | 394993,08 | 7,50 | 48,1 | 48,1 | 48,1 |
| E134-5_A | Nieuwbouw - blok E | 133120,87 | 394995,01 | 4,50 | 44,1 | 44,1 | 44,1 |
| E134-5_B | Nieuwbouw - blok E | 133120,87 | 394995,01 | 7,50 | 48,0 | 48,0 | 48,0 |
| E135-1_A | Nieuwbouw - blok E | 133128,15 | 395000,86 | 1,50 | 47,1 | 47,1 | 47,1 |
| E135-1_B | Nieuwbouw - blok E | 133128,15 | 395000,86 | 4,50 | 47,2 | 47,2 | 47,2 |
| E135-1_C | Nieuwbouw - blok E | 133128,15 | 395000,86 | 7,50 | 48,3 | 48,3 | 48,3 |
| E135-2_A | Nieuwbouw - blok E | 133128,34 | 394989,56 | 1,50 | 55,4 | 55,4 | 55,4 |
| E135-3_A | Nieuwbouw - blok E | 133128,55 | 394993,12 | 4,50 | 55,6 | 55,6 | 55,6 |
| E135-3_B | Nieuwbouw - blok E | 133128,55 | 394993,12 | 7,50 | 49,3 | 49,3 | 49,3 |
| E136-1_A | Nieuwbouw - blok E | 133133,91 | 395000,90 | 1,50 | 44,6 | 44,6 | 44,6 |
| E136-1_B | Nieuwbouw - blok E | 133133,91 | 395000,90 | 4,50 | 44,8 | 44,8 | 44,8 |
| E136-1_C | Nieuwbouw - blok E | 133133,91 | 395000,90 | 7,50 | 47,3 | 47,3 | 47,3 |
| E136-2_A | Nieuwbouw - blok E | 133133,90 | 394989,65 | 1,50 | 55,0 | 55,0 | 55,0 |
| E136-3_A | Nieuwbouw - blok E | 133134,06 | 394993,15 | 4,50 | 47,5 | 47,5 | 47,5 |
| E136-3_B | Nieuwbouw - blok E | 133134,06 | 394993,15 | 7,50 | 50,4 | 50,4 | 50,4 |
| E137-1_A | Nieuwbouw - blok E | 133139,20 | 395000,93 | 1,50 | 43,9 | 43,9 | 43,9 |
| E137-1_B | Nieuwbouw - blok E | 133139,20 | 395000,93 | 4,50 | 44,2 | 44,2 | 44,2 |
| E137-1_C | Nieuwbouw - blok E | 133139,20 | 395000,93 | 7,50 | 46,0 | 46,0 | 46,0 |
| E137-2_A | Nieuwbouw - blok E | 133138,89 | 394989,73 | 1,50 | 48,4 | 48,4 | 48,4 |
| E137-3_A | Nieuwbouw - blok E | 133139,26 | 394993,19 | 4,50 | 48,6 | 48,6 | 48,6 |
| E137-3_B | Nieuwbouw - blok E | 133139,26 | 394993,19 | 7,50 | 51,3 | 51,3 | 51,3 |
| E138-1_A | Nieuwbouw - blok E | 133144,32 | 395000,96 | 1,50 | 43,6 | 43,6 | 43,6 |
| E138-1_B | Nieuwbouw - blok E | 133144,32 | 395000,96 | 4,50 | 43,9 | 43,9 | 43,9 |
| E138-1_C | Nieuwbouw - blok E | 133144,32 | 395000,96 | 7,50 | 45,9 | 45,9 | 45,9 |
| E138-2_A | Nieuwbouw - blok E | 133144,51 | 394989,81 | 1,50 | 50,5 | 50,5 | 50,5 |
| E138-3_A | Nieuwbouw - blok E | 133144,82 | 394993,22 | 4,50 | 49,9 | 49,9 | 49,9 |
| E138-3_B | Nieuwbouw - blok E | 133144,82 | 394993,22 | 7,50 | 52,3 | 52,3 | 52,3 |
| E139-1_A | Nieuwbouw - blok E | 133149,92 | 395001,00 | 1,50 | 43,8 | 43,8 | 43,8 |
| E139-1_B | Nieuwbouw - blok E | 133149,92 | 395001,00 | 4,50 | 44,1 | 44,1 | 44,1 |
| E139-1_C | Nieuwbouw - blok E | 133149,92 | 395001,00 | 7,50 | 46,1 | 46,1 | 46,1 |
| E139-2_A | Nieuwbouw - blok E | 133149,96 | 394989,90 | 1,50 | 52,9 | 52,9 | 52,9 |

Alle getoonde dB-waarden zijn A-gewogen

Rapport: Resultatentabel
Model: WII - kazerne IBS LAmax ontwerpwijziging
LAmax totaalresultaten voor toetspunten
Groep: zuid

| Naam Toetspunt | Omschrijving | X | Y | Hoogte | Dag | Avond | Nacht |
|---|---|---|---|---|---|---|---|
| E139-3_A | Nieuwbouw - blok E | 133150,28 | 394993,26 | 4,50 | 51,3 | 51,3 | 51,3 |
| E139-3_B | Nieuwbouw - blok E | 133150,28 | 394993,26 | 7,50 | 53,4 | 53,4 | 53,4 |
| E140-1_A | Nieuwbouw - blok E | 133155,25 | 395001,02 | 1,50 | 46,4 | 46,4 | 46,4 |
| E140-1_B | Nieuwbouw - blok E | 133155,25 | 395001,02 | 4,50 | 51,3 | 51,3 | 51,3 |
| E140-1_C | Nieuwbouw - blok E | 133155,25 | 395001,02 | 7,50 | 51,6 | 51,6 | 51,6 |
| E140-2_A | Nieuwbouw - blok E | 133155,74 | 394989,86 | 1,50 | 52,6 | 52,6 | 52,6 |
| E140-3_A | Nieuwbouw - blok E | 133156,11 | 394993,27 | 4,50 | 53,4 | 53,4 | 53,4 |
| E140-3_B | Nieuwbouw - blok E | 133156,11 | 394993,27 | 7,50 | 54,9 | 54,9 | 54,9 |
| E141-1_A | Nieuwbouw - blok E | 133160,77 | 395001,02 | 1,50 | 47,3 | 47,3 | 47,3 |
| E141-1_B | Nieuwbouw - blok E | 133160,77 | 395001,02 | 4,50 | 47,4 | 47,4 | 47,4 |
| E141-1_C | Nieuwbouw - blok E | 133160,77 | 395001,02 | 7,50 | 48,5 | 48,5 | 48,5 |
| E141-2_A | Nieuwbouw - blok E | 133161,56 | 394989,85 | 1,50 | 51,9 | 51,9 | 51,9 |
| E141-3_A | Nieuwbouw - blok E | 133161,40 | 394993,33 | 4,50 | 54,7 | 54,7 | 54,7 |
| E141-3_B | Nieuwbouw - blok E | 133161,40 | 394993,33 | 7,50 | 56,8 | 56,8 | 56,8 |
| E142-1_A | Nieuwbouw - blok E | 133166,37 | 395001,02 | 1,50 | 45,8 | 45,8 | 45,8 |
| E142-1_B | Nieuwbouw - blok E | 133166,37 | 395001,02 | 4,50 | 46,0 | 46,0 | 46,0 |
| E142-1_C | Nieuwbouw - blok E | 133166,37 | 395001,02 | 7,50 | 47,5 | 47,5 | 47,5 |
| E142-2_A | Nieuwbouw - blok E | 133166,81 | 394989,85 | 1,50 | 51,4 | 51,4 | 51,4 |
| E142-3_A | Nieuwbouw - blok E | 133166,61 | 394993,36 | 4,50 | 53,6 | 53,6 | 53,6 |
| E142-3_B | Nieuwbouw - blok E | 133166,61 | 394993,36 | 7,50 | 54,8 | 54,8 | 54,8 |
| E143-1_A | Nieuwbouw - blok E | 133172,09 | 395001,02 | 1,50 | 45,0 | 45,0 | 45,0 |
| E143-1_B | Nieuwbouw - blok E | 133172,09 | 395001,02 | 4,50 | 45,3 | 45,3 | 45,3 |
| E143-1_C | Nieuwbouw - blok E | 133172,09 | 395001,02 | 7,50 | 47,1 | 47,1 | 47,1 |
| E143-2_A | Nieuwbouw - blok E | 133171,93 | 394989,85 | 1,50 | 51,3 | 51,3 | 51,3 |
| E143-3_A | Nieuwbouw - blok E | 133171,81 | 394993,40 | 4,50 | 53,6 | 53,6 | 53,6 |
| E143-3_B | Nieuwbouw - blok E | 133171,81 | 394993,40 | 7,50 | 55,2 | 55,2 | 55,2 |
| E144-1_A | Nieuwbouw - blok E | 133177,61 | 395001,02 | 1,50 | 44,8 | 44,8 | 44,8 |
| E144-1_B | Nieuwbouw - blok E | 133177,61 | 395001,02 | 4,50 | 45,0 | 45,0 | 45,0 |
| E144-1_C | Nieuwbouw - blok E | 133177,61 | 395001,02 | 7,50 | 46,9 | 46,9 | 46,9 |
| E144-2_A | Nieuwbouw - blok E | 133177,34 | 394989,84 | 1,50 | 51,4 | 51,4 | 51,4 |
| E144-3_A | Nieuwbouw - blok E | 133177,18 | 394993,43 | 4,50 | 53,7 | 53,7 | 53,7 |
| E144-3_B | Nieuwbouw - blok E | 133177,18 | 394993,43 | 7,50 | 55,6 | 55,6 | 55,6 |
| E145-1_A | Nieuwbouw - blok E | 133182,78 | 395001,02 | 1,50 | 44,5 | 44,5 | 44,5 |
| E145-1_B | Nieuwbouw - blok E | 133182,78 | 395001,02 | 4,50 | 44,8 | 44,8 | 44,8 |
| E145-1_C | Nieuwbouw - blok E | 133182,78 | 395001,02 | 7,50 | 46,6 | 46,6 | 46,6 |
| E145-2_A | Nieuwbouw - blok E | 133182,94 | 394989,84 | 1,50 | 51,8 | 51,8 | 51,8 |
| E145-3_A | Nieuwbouw - blok E | 133187,73 | 394996,46 | 1,50 | 47,7 | 47,7 | 47,7 |
| E145-4_A | Nieuwbouw - blok E | 133182,74 | 394993,47 | 4,50 | 54,1 | 54,1 | 54,1 |
| E145-4_B | Nieuwbouw - blok E | 133182,74 | 394993,47 | 7,50 | 56,1 | 56,1 | 56,1 |
| E145-5_A | Nieuwbouw - blok E | 133185,76 | 394996,22 | 4,50 | 46,8 | 46,8 | 46,8 |
| E145-5_B | Nieuwbouw - blok E | 133185,76 | 394996,22 | 7,50 | 48,1 | 48,1 | 48,1 |
| F146-1_A | Nieuwbouw - blok F | 133185,94 | 394972,51 | 1,50 | 49,4 | 49,4 | 49,4 |
| F146-1_B | Nieuwbouw - blok F | 133185,94 | 394972,51 | 4,50 | 49,2 | 49,2 | 49,2 |
| F146-1_C | Nieuwbouw - blok F | 133185,94 | 394972,51 | 7,50 | 49,1 | 49,1 | 49,1 |
| F146-2_A | Nieuwbouw - blok F | 133173,71 | 394972,36 | 1,50 | 53,9 | 53,9 | 53,9 |
| F146-2_B | Nieuwbouw - blok F | 133173,71 | 394972,36 | 4,50 | 54,0 | 54,0 | 54,0 |
| F146-2_C | Nieuwbouw - blok F | 133173,71 | 394972,36 | 7,50 | 54,4 | 54,4 | 54,4 |
| F146-3_A | Nieuwbouw - blok F | 133179,32 | 394975,50 | 1,50 | 53,7 | 53,7 | 53,7 |
| F146-3_B | Nieuwbouw - blok F | 133179,32 | 394975,50 | 4,50 | 54,0 | 54,0 | 54,0 |
| F146-3_C | Nieuwbouw - blok F | 133179,32 | 394975,50 | 7,50 | 52,6 | 52,6 | 52,6 |
| F146-4_A | Nieuwbouw - blok F | 133182,63 | 394969,41 | 1,50 | 50,6 | 50,6 | 50,6 |
| F146-4_B | Nieuwbouw - blok F | 133182,63 | 394969,41 | 4,50 | 56,2 | 56,2 | 56,2 |
| F146-4_C | Nieuwbouw - blok F | 133182,63 | 394969,41 | 7,50 | 58,3 | 58,3 | 58,3 |
| F147-1_A | Nieuwbouw - blok F | 133185,94 | 394959,35 | 1,50 | 49,2 | 49,2 | 49,2 |
| F147-1_B | Nieuwbouw - blok F | 133185,94 | 394959,35 | 4,50 | 48,9 | 48,9 | 48,9 |
| F147-1_C | Nieuwbouw - blok F | 133185,94 | 394959,35 | 7,50 | 48,7 | 48,7 | 48,7 |
| F147-2_A | Nieuwbouw - blok F | 133173,87 | 394958,97 | 1,50 | 55,5 | 55,5 | 55,5 |
| F147-2_B | Nieuwbouw - blok F | 133173,87 | 394958,97 | 4,50 | 55,5 | 55,5 | 55,5 |
| F147-2_C | Nieuwbouw - blok F | 133173,87 | 394958,97 | 7,50 | 57,7 | 57,7 | 57,7 |
| F147-3_A | Nieuwbouw - blok F | 133180,47 | 394956,35 | 1,50 | 55,6 | 55,6 | 55,6 |

Alle getoonde dB-waarden zijn A-gewogen

Rapport: Resultatentabel
Model: WII - kazerne IBS LAmax ontwerpwijziging
LAmax totaalresultaten voor toetspunten
Groep: zuid

| Naam Toetspunt | Omschrijving | X | Y | Hoogte | Dag | Avond | Nacht |
|---|---|---|---|---|---|---|---|
| F147-3_B | Nieuwbouw - blok F | 133180,47 | 394956,35 | 4,50 | 55,7 | 55,7 | 55,7 |
| F147-3_C | Nieuwbouw - blok F | 133180,47 | 394956,35 | 7,50 | 57,9 | 57,9 | 57,9 |
| F147-4_A | Nieuwbouw - blok F | 133182,53 | 394962,43 | 1,50 | 49,3 | 49,3 | 49,3 |
| F147-4_B | Nieuwbouw - blok F | 133182,53 | 394962,43 | 4,50 | 49,0 | 49,0 | 49,0 |
| F147-4_C | Nieuwbouw - blok F | 133182,53 | 394962,43 | 7,50 | 48,8 | 48,8 | 48,8 |
| F148-1_A | Nieuwbouw - blok F | 133185,92 | 394943,87 | 1,50 | 56,6 | 56,6 | 56,6 |
| F148-1_B | Nieuwbouw - blok F | 133185,92 | 394943,87 | 4,50 | 49,1 | 49,1 | 49,1 |
| F148-1_C | Nieuwbouw - blok F | 133185,92 | 394943,87 | 7,50 | 48,8 | 48,8 | 48,8 |
| F148-2_A | Nieuwbouw - blok F | 133173,83 | 394944,34 | 1,50 | 55,7 | 55,7 | 55,7 |
| F148-2_B | Nieuwbouw - blok F | 133173,83 | 394944,34 | 4,50 | 55,8 | 55,8 | 55,8 |
| F148-2_C | Nieuwbouw - blok F | 133173,83 | 394944,34 | 7,50 | 57,9 | 57,9 | 57,9 |
| F148-3_A | Nieuwbouw - blok F | 133179,48 | 394947,41 | 1,50 | 51,2 | 51,2 | 51,2 |
| F148-3_B | Nieuwbouw - blok F | 133179,48 | 394947,41 | 4,50 | 49,2 | 49,2 | 49,2 |
| F148-3_C | Nieuwbouw - blok F | 133179,48 | 394947,41 | 7,50 | 49,1 | 49,1 | 49,1 |
| F149-1_A | Nieuwbouw - blok F | 133186,10 | 394937,82 | 1,50 | 55,0 | 55,0 | 55,0 |
| F149-1_B | Nieuwbouw - blok F | 133186,10 | 394937,82 | 4,50 | 49,1 | 49,1 | 49,1 |
| F149-1_C | Nieuwbouw - blok F | 133186,10 | 394937,82 | 7,50 | 48,9 | 48,9 | 48,9 |
| F149-2_A | Nieuwbouw - blok F | 133173,83 | 394937,77 | 1,50 | 54,4 | 54,4 | 54,4 |
| F149-2_B | Nieuwbouw - blok F | 133173,83 | 394937,77 | 4,50 | 56,6 | 56,6 | 56,6 |
| F149-2_C | Nieuwbouw - blok F | 133173,83 | 394937,77 | 7,50 | 58,3 | 58,3 | 58,3 |
| F149-3_A | Nieuwbouw - blok F | 133182,73 | 394935,13 | 1,50 | 54,7 | 54,7 | 54,7 |
| F149-3_B | Nieuwbouw - blok F | 133182,73 | 394935,13 | 4,50 | 58,3 | 58,3 | 58,3 |
| F149-3_C | Nieuwbouw - blok F | 133182,73 | 394935,13 | 7,50 | 59,6 | 59,6 | 59,6 |
| F150-1_A | Nieuwbouw - blok F | 133186,20 | 394925,60 | 1,50 | 58,4 | 58,4 | 58,4 |
| F150-1_B | Nieuwbouw - blok F | 133186,20 | 394925,60 | 4,50 | 63,3 | 63,3 | 63,3 |
| F150-1_C | Nieuwbouw - blok F | 133186,20 | 394925,60 | 7,50 | 53,6 | 53,6 | 53,6 |
| F150-2_A | Nieuwbouw - blok F | 133173,83 | 394925,46 | 1,50 | 59,4 | 59,4 | 59,4 |
| F150-2_B | Nieuwbouw - blok F | 133173,83 | 394925,46 | 4,50 | 63,0 | 63,0 | 63,0 |
| F150-2_C | Nieuwbouw - blok F | 133173,83 | 394925,46 | 7,50 | 63,2 | 63,2 | 63,2 |
| F150-3_A | Nieuwbouw - blok F | 133182,94 | 394928,53 | 1,50 | 51,2 | 51,2 | 51,2 |
| F150-3_B | Nieuwbouw - blok F | 133182,94 | 394928,53 | 4,50 | 56,0 | 56,0 | 56,0 |
| F150-3_C | Nieuwbouw - blok F | 133182,94 | 394928,53 | 7,50 | 49,4 | 49,4 | 49,4 |
| F150-4_A | Nieuwbouw - blok F | 133180,11 | 394922,21 | 1,50 | 60,4 | 60,4 | 60,4 |
| F150-4_B | Nieuwbouw - blok F | 133180,11 | 394922,21 | 4,50 | 65,5 | 65,5 | 65,5 |
| F150-4_C | Nieuwbouw - blok F | 133180,11 | 394922,21 | 7,50 | 67,4 | 67,4 | 67,4 |
| F151-1_A | Nieuwbouw - blok F | 133158,78 | 394921,87 | 1,50 | 61,1 | 61,1 | 61,1 |
| F151-1_B | Nieuwbouw - blok F | 133158,78 | 394921,87 | 4,50 | 61,6 | 61,6 | 61,6 |
| F151-1_C | Nieuwbouw - blok F | 133158,78 | 394921,87 | 7,50 | 62,0 | 62,0 | 62,0 |
| F151-2_A | Nieuwbouw - blok F | 133158,37 | 394931,92 | 1,50 | 55,3 | 55,3 | 55,3 |
| F151-2_B | Nieuwbouw - blok F | 133158,37 | 394931,92 | 4,50 | 57,2 | 57,2 | 57,2 |
| F151-2_C | Nieuwbouw - blok F | 133158,37 | 394931,92 | 7,50 | 56,3 | 56,3 | 56,3 |
| F151-3_A | Nieuwbouw - blok F | 133161,84 | 394926,77 | 1,50 | 58,4 | 58,4 | 58,4 |
| F151-3_B | Nieuwbouw - blok F | 133161,84 | 394926,77 | 4,50 | 62,9 | 62,9 | 62,9 |
| F151-3_C | Nieuwbouw - blok F | 133161,84 | 394926,77 | 7,50 | 64,4 | 64,4 | 64,4 |
| F152-1_A | Nieuwbouw - blok F | 133153,02 | 394921,82 | 1,50 | 60,6 | 60,6 | 60,6 |
| F152-1_B | Nieuwbouw - blok F | 133153,02 | 394921,82 | 4,50 | 59,8 | 59,8 | 59,8 |
| F152-1_C | Nieuwbouw - blok F | 133153,02 | 394921,82 | 7,50 | 60,4 | 60,4 | 60,4 |
| F152-2_A | Nieuwbouw - blok F | 133152,86 | 394931,84 | 1,50 | 55,1 | 55,1 | 55,1 |
| F152-2_B | Nieuwbouw - blok F | 133152,86 | 394931,84 | 4,50 | 57,2 | 57,2 | 57,2 |
| F152-2_C | Nieuwbouw - blok F | 133152,86 | 394931,84 | 7,50 | 57,3 | 57,3 | 57,3 |
| F153-1_A | Nieuwbouw - blok F | 133147,47 | 394921,78 | 1,50 | 56,0 | 56,0 | 56,0 |
| F153-1_B | Nieuwbouw - blok F | 133147,47 | 394921,78 | 4,50 | 58,2 | 58,2 | 58,2 |
| F153-1_C | Nieuwbouw - blok F | 133147,47 | 394921,78 | 7,50 | 59,1 | 59,1 | 59,1 |
| F153-2_A | Nieuwbouw - blok F | 133147,62 | 394931,76 | 1,50 | 50,2 | 50,2 | 50,2 |
| F153-2_B | Nieuwbouw - blok F | 133147,62 | 394931,76 | 4,50 | 54,7 | 54,7 | 54,7 |
| F153-2_C | Nieuwbouw - blok F | 133147,62 | 394931,76 | 7,50 | 56,9 | 56,9 | 56,9 |
| F153-3_A | Nieuwbouw - blok F | 133145,35 | 394927,33 | 7,50 | 57,1 | 57,1 | 57,1 |
| F154-1_A | Nieuwbouw - blok F | 133142,02 | 394923,81 | 1,50 | 57,8 | 57,8 | 57,8 |
| F154-1_B | Nieuwbouw - blok F | 133142,02 | 394923,81 | 4,50 | 59,2 | 59,2 | 59,2 |
| F154-2_A | Nieuwbouw - blok F | 133142,07 | 394933,90 | 1,50 | 50,3 | 50,3 | 50,3 |

Alle getoonde dB-waarden zijn A-gewogen

Rapport: Resultatentabel
Model: WII - kazerne IBS LAmax ontwerpwijziging
LAmax totaalresultaten voor toetspunten
Groep: zuid

| Naam Toetspunt | Omschrijving | X | Y | Hoogte | Dag | Avond | Nacht |
|---|---|---|---|---|---|---|---|
| F154-2_B | Nieuwbouw - blok F | 133142,07 | 394933,90 | 4,50 | 54,3 | 54,3 | 54,3 |
| F154-3_A | Nieuwbouw - blok F | 133139,17 | 394928,46 | 1,50 | 54,0 | 54,0 | 54,0 |
| F154-3_B | Nieuwbouw - blok F | 133139,17 | 394928,46 | 4,50 | 54,5 | 54,5 | 54,5 |
| F155-1_A | Nieuwbouw - blok F | 133121,77 | 394928,45 | 1,50 | 52,3 | 52,3 | 52,3 |
| F155-1_B | Nieuwbouw - blok F | 133121,77 | 394928,45 | 4,50 | 53,3 | 53,3 | 53,3 |
| F155-1_C | Nieuwbouw - blok F | 133121,77 | 394928,45 | 7,50 | 54,1 | 54,1 | 54,1 |
| F155-2_A | Nieuwbouw - blok F | 133128,34 | 394928,93 | 1,50 | 57,7 | 57,7 | 57,7 |
| F155-2_B | Nieuwbouw - blok F | 133128,34 | 394928,93 | 4,50 | 59,6 | 59,6 | 59,6 |
| F155-2_C | Nieuwbouw - blok F | 133128,34 | 394928,93 | 7,50 | 58,6 | 58,6 | 58,6 |
| F155-3_A | Nieuwbouw - blok F | 133125,10 | 394924,06 | 1,50 | 52,8 | 52,8 | 52,8 |
| F155-3_B | Nieuwbouw - blok F | 133125,10 | 394924,06 | 4,50 | 53,2 | 53,2 | 53,2 |
| F155-3_C | Nieuwbouw - blok F | 133125,10 | 394924,06 | 7,50 | 54,9 | 54,9 | 54,9 |
| F156-1_A | Nieuwbouw - blok F | 133121,68 | 394936,05 | 1,50 | 52,5 | 52,5 | 52,5 |
| F156-1_B | Nieuwbouw - blok F | 133121,68 | 394936,05 | 4,50 | 52,3 | 52,3 | 52,3 |
| F156-1_C | Nieuwbouw - blok F | 133121,68 | 394936,05 | 7,50 | 53,9 | 53,9 | 53,9 |
| F156-2_A | Nieuwbouw - blok F | 133131,87 | 394935,88 | 1,50 | 54,9 | 54,9 | 54,9 |
| F156-2_B | Nieuwbouw - blok F | 133131,87 | 394935,88 | 4,50 | 55,2 | 55,2 | 55,2 |
| F156-2_C | Nieuwbouw - blok F | 133131,87 | 394935,88 | 7,50 | 50,0 | 50,0 | 50,0 |
| F157-1_A | Nieuwbouw - blok F | 133121,62 | 394940,92 | 1,50 | 54,3 | 54,3 | 54,3 |
| F157-1_B | Nieuwbouw - blok F | 133121,62 | 394940,92 | 4,50 | 54,2 | 54,2 | 54,2 |
| F157-1_C | Nieuwbouw - blok F | 133121,62 | 394940,92 | 7,50 | 54,0 | 54,0 | 54,0 |
| F157-2_A | Nieuwbouw - blok F | 133131,81 | 394940,92 | 1,50 | 58,4 | 58,4 | 58,4 |
| F157-2_B | Nieuwbouw - blok F | 133131,81 | 394940,92 | 4,50 | 60,5 | 60,5 | 60,5 |
| F157-2_C | Nieuwbouw - blok F | 133131,81 | 394940,92 | 7,50 | 50,0 | 50,0 | 50,0 |
| F158-1_A | Nieuwbouw - blok F | 133120,01 | 394947,16 | 1,50 | 55,1 | 55,1 | 55,1 |
| F158-1_B | Nieuwbouw - blok F | 133120,01 | 394947,16 | 4,50 | 55,3 | 55,3 | 55,3 |
| F158-1_C | Nieuwbouw - blok F | 133120,01 | 394947,16 | 7,50 | 54,9 | 54,9 | 54,9 |
| F158-2_A | Nieuwbouw - blok F | 133130,12 | 394946,73 | 1,50 | 50,5 | 50,5 | 50,5 |
| F158-2_B | Nieuwbouw - blok F | 133130,12 | 394946,73 | 4,50 | 50,1 | 50,1 | 50,1 |
| F158-2_C | Nieuwbouw - blok F | 133130,12 | 394946,73 | 7,50 | 50,0 | 50,0 | 50,0 |
| F159-1_A | Nieuwbouw - blok F | 133119,97 | 394952,18 | 1,50 | 52,4 | 52,4 | 52,4 |
| F159-1_B | Nieuwbouw - blok F | 133119,97 | 394952,18 | 4,50 | 52,7 | 52,7 | 52,7 |
| F159-1_C | Nieuwbouw - blok F | 133119,97 | 394952,18 | 7,50 | 50,9 | 50,9 | 50,9 |
| F159-2_A | Nieuwbouw - blok F | 133130,08 | 394952,17 | 1,50 | 56,9 | 56,9 | 56,9 |
| F159-2_B | Nieuwbouw - blok F | 133130,08 | 394952,17 | 4,50 | 57,7 | 57,7 | 57,7 |
| F159-2_C | Nieuwbouw - blok F | 133130,08 | 394952,17 | 7,50 | 50,2 | 50,2 | 50,2 |
| F160-1_A | Nieuwbouw - blok F | 133119,93 | 394957,70 | 1,50 | 53,3 | 53,3 | 53,3 |
| F160-1_B | Nieuwbouw - blok F | 133119,93 | 394957,70 | 4,50 | 53,7 | 53,7 | 53,7 |
| F160-1_C | Nieuwbouw - blok F | 133119,93 | 394957,70 | 7,50 | 54,8 | 54,8 | 54,8 |
| F160-2_A | Nieuwbouw - blok F | 133130,04 | 394957,49 | 1,50 | 55,5 | 55,5 | 55,5 |
| F160-2_B | Nieuwbouw - blok F | 133130,04 | 394957,49 | 4,50 | 56,7 | 56,7 | 56,7 |
| F160-2_C | Nieuwbouw - blok F | 133130,04 | 394957,49 | 7,50 | 48,5 | 48,5 | 48,5 |
| F161-1_A | Nieuwbouw - blok F | 133119,89 | 394962,97 | 1,50 | 51,9 | 51,9 | 51,9 |
| F161-1_B | Nieuwbouw - blok F | 133119,89 | 394962,97 | 4,50 | 57,1 | 57,1 | 57,1 |
| F161-1_C | Nieuwbouw - blok F | 133119,89 | 394962,97 | 7,50 | 57,7 | 57,7 | 57,7 |
| F161-2_A | Nieuwbouw - blok F | 133130,00 | 394963,13 | 1,50 | 45,4 | 45,4 | 45,4 |
| F161-2_B | Nieuwbouw - blok F | 133130,00 | 394963,13 | 4,50 | 45,6 | 45,6 | 45,6 |
| F161-2_C | Nieuwbouw - blok F | 133130,00 | 394963,13 | 7,50 | 47,7 | 47,7 | 47,7 |
| F162-1_A | Nieuwbouw - blok F | 133119,85 | 394968,24 | 1,50 | 49,7 | 49,7 | 49,7 |
| F162-1_B | Nieuwbouw - blok F | 133119,85 | 394968,24 | 4,50 | 50,7 | 50,7 | 50,7 |
| F162-1_C | Nieuwbouw - blok F | 133119,85 | 394968,24 | 7,50 | 52,5 | 52,5 | 52,5 |
| F162-2_A | Nieuwbouw - blok F | 133129,96 | 394968,32 | 1,50 | 44,6 | 44,6 | 44,6 |
| F162-2_B | Nieuwbouw - blok F | 133129,96 | 394968,32 | 4,50 | 44,9 | 44,9 | 44,9 |
| F162-2_C | Nieuwbouw - blok F | 133129,96 | 394968,32 | 7,50 | 47,1 | 47,1 | 47,1 |
| F163-1_A | Nieuwbouw - blok F | 133119,81 | 394973,76 | 1,50 | 51,3 | 51,3 | 51,3 |
| F163-1_B | Nieuwbouw - blok F | 133119,81 | 394973,76 | 4,50 | 51,4 | 51,4 | 51,4 |
| F163-1_C | Nieuwbouw - blok F | 133119,81 | 394973,76 | 7,50 | 52,3 | 52,3 | 52,3 |
| F163-2_A | Nieuwbouw - blok F | 133129,93 | 394973,67 | 1,50 | 54,8 | 54,8 | 54,8 |
| F163-2_B | Nieuwbouw - blok F | 133129,93 | 394973,67 | 4,50 | 56,2 | 56,2 | 56,2 |
| F163-2_C | Nieuwbouw - blok F | 133129,93 | 394973,67 | 7,50 | 47,0 | 47,0 | 47,0 |

Alle getoonde dB-waarden zijn A-gewogen

Rapport: Resultatentabel
Model: WII - kazerne IBS LAmax ontwerpwijziging
LAmax totaalresultaten voor toetspunten
Groep: zuid

| Naam Toetspunt | Omschrijving | X | Y | Hoogte | Dag | Avond | Nacht |
|---|---|---|---|---|---|---|---|
| F163-3_A | Nieuwbouw - blok F | 133124,69 | 394976,78 | 1,50 | 50,7 | 50,7 | 50,7 |
| F163-3_B | Nieuwbouw - blok F | 133124,69 | 394976,78 | 4,50 | 50,6 | 50,6 | 50,6 |
| F163-3_C | Nieuwbouw - blok F | 133124,69 | 394976,78 | 7,50 | 51,3 | 51,3 | 51,3 |
| G110-1_A | Nieuwbouw - Blok G | 133141,16 | 394844,44 | 1,50 | 66,4 | 66,4 | 66,4 |
| G110-1_B | Nieuwbouw - Blok G | 133141,16 | 394844,44 | 4,50 | 69,3 | 69,3 | 69,3 |
| G110-1_C | Nieuwbouw - Blok G | 133141,16 | 394844,44 | 7,50 | 70,2 | 70,2 | 70,2 |
| G110-2_A | Nieuwbouw - Blok G | 133140,93 | 394854,45 | 1,50 | 61,9 | 61,9 | 61,9 |
| G110-2_B | Nieuwbouw - Blok G | 133140,93 | 394854,45 | 4,50 | 51,3 | 51,3 | 51,3 |
| G110-2_C | Nieuwbouw - Blok G | 133140,93 | 394854,45 | 7,50 | 57,8 | 57,8 | 57,8 |
| G110-3_A | Nieuwbouw - Blok G | 133138,08 | 394849,59 | 1,50 | 56,4 | 56,4 | 56,4 |
| G110-3_B | Nieuwbouw - Blok G | 133138,08 | 394849,59 | 4,50 | 57,7 | 57,7 | 57,7 |
| G110-3_C | Nieuwbouw - Blok G | 133138,08 | 394849,59 | 7,50 | 60,3 | 60,3 | 60,3 |
| G110-4_A | Nieuwbouw - Blok G | 133144,21 | 394852,03 | 1,50 | 52,5 | 52,5 | 52,5 |
| G110-4_B | Nieuwbouw - Blok G | 133144,21 | 394852,03 | 4,50 | 55,8 | 55,8 | 55,8 |
| G110-4_C | Nieuwbouw - Blok G | 133144,21 | 394852,03 | 7,50 | 54,0 | 54,0 | 54,0 |
| G111-1_A | Nieuwbouw - Blok G | 133121,74 | 394848,77 | 1,50 | 58,0 | 58,0 | 58,0 |
| G111-1_B | Nieuwbouw - Blok G | 133121,74 | 394848,77 | 4,50 | 56,6 | 56,6 | 56,6 |
| G111-1_C | Nieuwbouw - Blok G | 133121,74 | 394848,77 | 7,50 | 57,5 | 57,5 | 57,5 |
| G111-2_A | Nieuwbouw - Blok G | 133128,35 | 394848,68 | 1,50 | 60,6 | 60,6 | 60,6 |
| G111-2_B | Nieuwbouw - Blok G | 133128,35 | 394848,68 | 4,50 | 60,4 | 60,4 | 60,4 |
| G111-2_C | Nieuwbouw - Blok G | 133128,35 | 394848,68 | 7,50 | 62,3 | 62,3 | 62,3 |
| G111-3_A | Nieuwbouw - Blok G | 133125,09 | 394844,25 | 1,50 | 64,9 | 64,9 | 64,9 |
| G111-3_B | Nieuwbouw - Blok G | 133125,09 | 394844,25 | 4,50 | 65,3 | 65,3 | 65,3 |
| G111-3_C | Nieuwbouw - Blok G | 133125,09 | 394844,25 | 7,50 | 66,2 | 66,2 | 66,2 |
| G112-1_A | Nieuwbouw - Blok G | 133121,36 | 394857,05 | 1,50 | 53,0 | 53,0 | 53,0 |
| G112-1_B | Nieuwbouw - Blok G | 133121,36 | 394857,05 | 4,50 | 53,2 | 53,2 | 53,2 |
| G112-1_C | Nieuwbouw - Blok G | 133121,36 | 394857,05 | 7,50 | 54,5 | 54,5 | 54,5 |
| G112-2_A | Nieuwbouw - Blok G | 133131,44 | 394856,64 | 1,50 | 61,6 | 61,6 | 61,6 |
| G112-2_B | Nieuwbouw - Blok G | 133131,44 | 394856,64 | 4,50 | 50,7 | 50,7 | 50,7 |
| G112-2_C | Nieuwbouw - Blok G | 133131,44 | 394856,64 | 7,50 | 53,4 | 53,4 | 53,4 |
| G113-1_A | Nieuwbouw - Blok G | 133121,14 | 394861,77 | 1,50 | 52,4 | 52,4 | 52,4 |
| G113-1_B | Nieuwbouw - Blok G | 133121,14 | 394861,77 | 4,50 | 52,8 | 52,8 | 52,8 |
| G113-1_C | Nieuwbouw - Blok G | 133121,14 | 394861,77 | 7,50 | 53,9 | 53,9 | 53,9 |
| G113-2_A | Nieuwbouw - Blok G | 133131,49 | 394862,13 | 1,50 | 58,7 | 58,7 | 58,7 |
| G113-2_B | Nieuwbouw - Blok G | 133131,49 | 394862,13 | 4,50 | 59,2 | 59,2 | 59,2 |
| G113-2_C | Nieuwbouw - Blok G | 133131,49 | 394862,13 | 7,50 | 54,0 | 54,0 | 54,0 |
| G114-1_A | Nieuwbouw - Blok G | 133120,30 | 394868,06 | 1,50 | 52,5 | 52,5 | 52,5 |
| G114-1_B | Nieuwbouw - Blok G | 133120,30 | 394868,06 | 4,50 | 52,8 | 52,8 | 52,8 |
| G114-1_C | Nieuwbouw - Blok G | 133120,30 | 394868,06 | 7,50 | 53,8 | 53,8 | 53,8 |
| G114-2_A | Nieuwbouw - Blok G | 133130,77 | 394867,80 | 1,50 | 57,8 | 57,8 | 57,8 |
| G114-2_B | Nieuwbouw - Blok G | 133130,77 | 394867,80 | 4,50 | 58,0 | 58,0 | 58,0 |
| G114-2_C | Nieuwbouw - Blok G | 133130,77 | 394867,80 | 7,50 | 54,4 | 54,4 | 54,4 |
| G115-1_A | Nieuwbouw - Blok G | 133120,29 | 394873,42 | 1,50 | 52,8 | 52,8 | 52,8 |
| G115-1_B | Nieuwbouw - Blok G | 133120,29 | 394873,42 | 4,50 | 53,4 | 53,4 | 53,4 |
| G115-1_C | Nieuwbouw - Blok G | 133120,29 | 394873,42 | 7,50 | 53,7 | 53,7 | 53,7 |
| G115-2_A | Nieuwbouw - Blok G | 133130,76 | 394873,73 | 1,50 | 58,6 | 58,6 | 58,6 |
| G115-2_B | Nieuwbouw - Blok G | 133130,76 | 394873,73 | 4,50 | 50,7 | 50,7 | 50,7 |
| G115-2_C | Nieuwbouw - Blok G | 133130,76 | 394873,73 | 7,50 | 53,3 | 53,3 | 53,3 |
| G116-1_A | Nieuwbouw - Blok G | 133120,28 | 394879,79 | 1,50 | 52,0 | 52,0 | 52,0 |
| G116-1_B | Nieuwbouw - Blok G | 133120,28 | 394879,79 | 4,50 | 53,5 | 53,5 | 53,5 |
| G116-1_C | Nieuwbouw - Blok G | 133120,28 | 394879,79 | 7,50 | 53,8 | 53,8 | 53,8 |
| G116-2_A | Nieuwbouw - Blok G | 133130,75 | 394879,43 | 1,50 | 59,1 | 59,1 | 59,1 |
| G116-2_B | Nieuwbouw - Blok G | 133130,75 | 394879,43 | 4,50 | 50,6 | 50,6 | 50,6 |
| G116-2_C | Nieuwbouw - Blok G | 133130,75 | 394879,43 | 7,50 | 53,2 | 53,2 | 53,2 |
| G117-1_A | Nieuwbouw - Blok G | 133120,26 | 394885,78 | 1,50 | 53,9 | 53,9 | 53,9 |
| G117-1_B | Nieuwbouw - Blok G | 133120,26 | 394885,78 | 4,50 | 53,7 | 53,7 | 53,7 |
| G117-1_C | Nieuwbouw - Blok G | 133120,26 | 394885,78 | 7,50 | 54,2 | 54,2 | 54,2 |
| G117-2_A | Nieuwbouw - Blok G | 133130,74 | 394885,54 | 1,50 | 58,7 | 58,7 | 58,7 |
| G117-2_B | Nieuwbouw - Blok G | 133130,74 | 394885,54 | 4,50 | 50,6 | 50,6 | 50,6 |
| G117-2_C | Nieuwbouw - Blok G | 133130,74 | 394885,54 | 7,50 | 53,7 | 53,7 | 53,7 |

Alle getoonde dB-waarden zijn A-gewogen

Rapport: Resultatentabel
Model: WII - kazerne IBS LAmax ontwerpwijziging
LAmax totaalresultaten voor toetspunten
Groep: zuid

| Naam Toetspunt | Omschrijving | X | Y | Hoogte | Dag | Avond | Nacht |
|---|---|---|---|---|---|---|---|
| G117-3_A | Nieuwbouw - Blok G | 133125,14 | 394888,79 | 1,50 | 55,8 | 55,8 | 55,8 |
| G117-3_B | Nieuwbouw - Blok G | 133125,14 | 394888,79 | 4,50 | 51,0 | 51,0 | 51,0 |
| G117-3_C | Nieuwbouw - Blok G | 133125,14 | 394888,79 | 7,50 | 55,2 | 55,2 | 55,2 |
| G118-1_A | Nieuwbouw - Blok G | 133126,91 | 394912,78 | 1,50 | 50,9 | 50,9 | 50,9 |
| G118-1_B | Nieuwbouw - Blok G | 133126,91 | 394912,78 | 4,50 | 50,9 | 50,9 | 50,9 |
| G118-2_A | Nieuwbouw - Blok G | 133127,41 | 394891,05 | 1,50 | 59,4 | 59,4 | 59,4 |
| G118-3_A | Nieuwbouw - Blok G | 133123,35 | 394908,17 | 1,50 | 59,9 | 59,9 | 59,9 |
| G118-3_B | Nieuwbouw - Blok G | 133123,35 | 394908,17 | 4,50 | 63,9 | 63,9 | 63,9 |
| G118-4_A | Nieuwbouw - Blok G | 133131,12 | 394897,71 | 1,50 | 58,5 | 58,5 | 58,5 |
| G118-5_A | Nieuwbouw - Blok G | 133123,41 | 394897,32 | 1,50 | 60,4 | 60,4 | 60,4 |
| G119-1_A | Nieuwbouw - Blok G | 133133,59 | 394912,79 | 1,50 | 50,7 | 50,7 | 50,7 |
| G119-1_B | Nieuwbouw - Blok G | 133133,59 | 394912,79 | 4,50 | 50,6 | 50,6 | 50,6 |
| G119-1_C | Nieuwbouw - Blok G | 133133,59 | 394912,79 | 7,50 | 61,6 | 61,6 | 61,6 |
| G119-2_A | Nieuwbouw - Blok G | 133133,71 | 394902,91 | 1,50 | 59,1 | 59,1 | 59,1 |
| G119-2_B | Nieuwbouw - Blok G | 133133,71 | 394902,91 | 4,50 | 60,3 | 60,3 | 60,3 |
| G119-2_C | Nieuwbouw - Blok G | 133133,71 | 394902,91 | 7,50 | 61,0 | 61,0 | 61,0 |
| G119-3_A | Nieuwbouw - Blok G | 133130,81 | 394905,61 | 4,50 | 65,1 | 65,1 | 65,1 |
| G119-3_B | Nieuwbouw - Blok G | 133130,81 | 394905,61 | 7,50 | 65,7 | 65,7 | 65,7 |
| G119-4_A | Nieuwbouw - Blok G | 133141,90 | 394907,75 | 7,50 | 53,9 | 53,9 | 53,9 |
| G120-1_A | Nieuwbouw - Blok G | 133138,89 | 394912,81 | 1,50 | 50,6 | 50,6 | 50,6 |
| G120-1_B | Nieuwbouw - Blok G | 133138,89 | 394912,81 | 4,50 | 50,4 | 50,4 | 50,4 |
| G120-1_C | Nieuwbouw - Blok G | 133138,89 | 394912,81 | 7,50 | 58,5 | 58,5 | 58,5 |
| G120-2_A | Nieuwbouw - Blok G | 133138,94 | 394903,03 | 1,50 | 59,5 | 59,5 | 59,5 |
| G120-2_B | Nieuwbouw - Blok G | 133138,94 | 394903,03 | 4,50 | 60,2 | 60,2 | 60,2 |
| G120-2_C | Nieuwbouw - Blok G | 133138,94 | 394903,03 | 7,50 | 60,0 | 60,0 | 60,0 |
| G121-1_A | Nieuwbouw - Blok G | 133144,25 | 394914,08 | 1,50 | 50,5 | 50,5 | 50,5 |
| G121-1_B | Nieuwbouw - Blok G | 133144,25 | 394914,08 | 4,50 | 50,4 | 50,4 | 50,4 |
| G121-2_A | Nieuwbouw - Blok G | 133144,69 | 394904,03 | 1,50 | 55,4 | 55,4 | 55,4 |
| G121-2_B | Nieuwbouw - Blok G | 133144,69 | 394904,03 | 4,50 | 52,2 | 52,2 | 52,2 |
| G122-1_A | Nieuwbouw - Blok G | 133149,61 | 394914,08 | 1,50 | 50,3 | 50,3 | 50,3 |
| G122-1_B | Nieuwbouw - Blok G | 133149,61 | 394914,08 | 4,50 | 50,3 | 50,3 | 50,3 |
| G122-2_A | Nieuwbouw - Blok G | 133150,24 | 394904,03 | 1,50 | 56,7 | 56,7 | 56,7 |
| G122-2_B | Nieuwbouw - Blok G | 133150,24 | 394904,03 | 4,50 | 58,4 | 58,4 | 58,4 |
| G123-1_A | Nieuwbouw - Blok G | 133154,85 | 394914,08 | 1,50 | 50,2 | 50,2 | 50,2 |
| G123-1_B | Nieuwbouw - Blok G | 133154,85 | 394914,08 | 4,50 | 50,2 | 50,2 | 50,2 |
| G123-2_A | Nieuwbouw - Blok G | 133155,16 | 394904,03 | 1,50 | 56,7 | 56,7 | 56,7 |
| G123-2_B | Nieuwbouw - Blok G | 133155,16 | 394904,03 | 4,50 | 57,9 | 57,9 | 57,9 |
| G124-1_A | Nieuwbouw - Blok G | 133160,65 | 394914,08 | 1,50 | 50,1 | 50,1 | 50,1 |
| G124-1_B | Nieuwbouw - Blok G | 133160,65 | 394914,08 | 4,50 | 50,0 | 50,0 | 50,0 |
| G124-2_A | Nieuwbouw - Blok G | 133160,78 | 394904,03 | 1,50 | 59,3 | 59,3 | 59,3 |
| G124-2_B | Nieuwbouw - Blok G | 133160,78 | 394904,03 | 4,50 | 57,5 | 57,5 | 57,5 |
| G124-3_A | Nieuwbouw - Blok G | 133163,39 | 394908,93 | 1,50 | 57,2 | 57,2 | 57,2 |
| G124-3_B | Nieuwbouw - Blok G | 133163,39 | 394908,93 | 4,50 | 58,6 | 58,6 | 58,6 |
| G125-1_A | Nieuwbouw - Blok G | 133186,25 | 394907,41 | 1,50 | 59,3 | 59,3 | 59,3 |
| G125-1_B | Nieuwbouw - Blok G | 133186,25 | 394907,41 | 4,50 | 63,0 | 63,0 | 63,0 |
| G125-1_C | Nieuwbouw - Blok G | 133186,25 | 394907,41 | 7,50 | 49,0 | 49,0 | 49,0 |
| G125-2_A | Nieuwbouw - Blok G | 133174,16 | 394906,67 | 1,50 | 57,4 | 57,4 | 57,4 |
| G125-2_B | Nieuwbouw - Blok G | 133174,16 | 394906,67 | 4,50 | 58,2 | 58,2 | 58,2 |
| G125-2_C | Nieuwbouw - Blok G | 133174,16 | 394906,67 | 7,50 | 59,1 | 59,1 | 59,1 |
| G125-3_A | Nieuwbouw - Blok G | 133179,83 | 394910,70 | 1,50 | 53,0 | 53,0 | 53,0 |
| G125-3_B | Nieuwbouw - Blok G | 133179,83 | 394910,70 | 4,50 | 54,6 | 54,6 | 54,6 |
| G125-3_C | Nieuwbouw - Blok G | 133179,83 | 394910,70 | 7,50 | 49,8 | 49,8 | 49,8 |
| G125-4_A | Nieuwbouw - Blok G | 133182,73 | 394904,42 | 1,50 | 56,1 | 56,1 | 56,1 |
| G125-4_B | Nieuwbouw - Blok G | 133182,73 | 394904,42 | 4,50 | 61,2 | 61,2 | 61,2 |
| G125-4_C | Nieuwbouw - Blok G | 133182,73 | 394904,42 | 7,50 | 58,7 | 58,7 | 58,7 |
| G126-1_A | Nieuwbouw - Blok G | 133186,51 | 394894,34 | 1,50 | 51,7 | 51,7 | 51,7 |
| G126-1_B | Nieuwbouw - Blok G | 133186,51 | 394894,34 | 4,50 | 55,1 | 55,1 | 55,1 |
| G126-1_C | Nieuwbouw - Blok G | 133186,51 | 394894,34 | 7,50 | 49,1 | 49,1 | 49,1 |
| G126-2_A | Nieuwbouw - Blok G | 133174,33 | 394893,93 | 1,50 | 57,3 | 57,3 | 57,3 |
| G126-2_B | Nieuwbouw - Blok G | 133174,33 | 394893,93 | 4,50 | 56,5 | 56,5 | 56,5 |

Alle getoonde dB-waarden zijn A-gewogen

Rapport: Resultatentabel
Model: WII - kazerne IBS LAmax ontwerpwijziging
LAmax totaalresultaten voor toetspunten
Groep: zuid

| Naam Toetspunt | Omschrijving | X | Y | Hoogte | Dag | Avond | Nacht |
|---|---|---|---|---|---|---|---|
| G126-2_C | Nieuwbouw - Blok G | 133174,33 | 394893,93 | 7,50 | 57,9 | 57,9 | 57,9 |
| G126-3_A | Nieuwbouw - Blok G | 133183,11 | 394897,75 | 1,50 | 50,6 | 50,6 | 50,6 |
| G126-3_B | Nieuwbouw - Blok G | 133183,11 | 394897,75 | 4,50 | 56,1 | 56,1 | 56,1 |
| G126-3_C | Nieuwbouw - Blok G | 133183,11 | 394897,75 | 7,50 | 49,7 | 49,7 | 49,7 |
| G126-4_A | Nieuwbouw - Blok G | 133180,54 | 394891,20 | 1,50 | 59,5 | 59,5 | 59,5 |
| G126-4_B | Nieuwbouw - Blok G | 133180,54 | 394891,20 | 4,50 | 60,2 | 60,2 | 60,2 |
| G126-4_C | Nieuwbouw - Blok G | 133180,54 | 394891,20 | 7,50 | 58,0 | 58,0 | 58,0 |
| G127-1_A | Nieuwbouw - Blok G | 133187,29 | 394862,94 | 1,50 | 57,3 | 57,3 | 57,3 |
| G127-1_B | Nieuwbouw - Blok G | 133187,29 | 394862,94 | 4,50 | 58,2 | 58,2 | 58,2 |
| G127-1_C | Nieuwbouw - Blok G | 133187,29 | 394862,94 | 7,50 | 49,2 | 49,2 | 49,2 |
| G127-2_A | Nieuwbouw - Blok G | 133174,89 | 394862,96 | 1,50 | 56,9 | 56,9 | 56,9 |
| G127-2_B | Nieuwbouw - Blok G | 133174,89 | 394862,96 | 4,50 | 56,8 | 56,8 | 56,8 |
| G127-2_C | Nieuwbouw - Blok G | 133174,89 | 394862,96 | 7,50 | 58,5 | 58,5 | 58,5 |
| G127-3_A | Nieuwbouw - Blok G | 133183,12 | 394866,29 | 1,50 | 53,4 | 53,4 | 53,4 |
| G127-3_B | Nieuwbouw - Blok G | 133183,12 | 394866,29 | 4,50 | 54,8 | 54,8 | 54,8 |
| G127-3_C | Nieuwbouw - Blok G | 133183,12 | 394866,29 | 7,50 | 50,6 | 50,6 | 50,6 |
| G128-1_A | Nieuwbouw - Blok G | 133187,46 | 394856,22 | 1,50 | 59,3 | 59,3 | 59,3 |
| G128-1_B | Nieuwbouw - Blok G | 133187,46 | 394856,22 | 4,50 | 61,2 | 61,2 | 61,2 |
| G128-1_C | Nieuwbouw - Blok G | 133187,46 | 394856,22 | 7,50 | 49,2 | 49,2 | 49,2 |
| G128-2_A | Nieuwbouw - Blok G | 133174,97 | 394855,99 | 1,50 | 59,0 | 59,0 | 59,0 |
| G128-2_B | Nieuwbouw - Blok G | 133174,97 | 394855,99 | 4,50 | 59,4 | 59,4 | 59,4 |
| G128-2_C | Nieuwbouw - Blok G | 133174,97 | 394855,99 | 7,50 | 60,4 | 60,4 | 60,4 |
| G128-3_A | Nieuwbouw - Blok G | 133183,60 | 394853,76 | 1,50 | 60,0 | 60,0 | 60,0 |
| G128-3_B | Nieuwbouw - Blok G | 133183,60 | 394853,76 | 4,50 | 63,6 | 63,6 | 63,6 |
| G128-3_C | Nieuwbouw - Blok G | 133183,60 | 394853,76 | 7,50 | 62,6 | 62,6 | 62,6 |
| G129-1_A | Nieuwbouw - Blok G | 133187,52 | 394843,73 | 1,50 | 65,0 | 65,0 | 65,0 |
| G129-1_B | Nieuwbouw - Blok G | 133187,52 | 394843,73 | 4,50 | 67,6 | 67,6 | 67,6 |
| G129-1_C | Nieuwbouw - Blok G | 133187,52 | 394843,73 | 7,50 | 53,8 | 53,8 | 53,8 |
| G129-2_A | Nieuwbouw - Blok G | 133175,10 | 394843,93 | 1,50 | 54,6 | 54,6 | 54,6 |
| G129-2_B | Nieuwbouw - Blok G | 133175,10 | 394843,93 | 4,50 | 59,1 | 59,1 | 59,1 |
| G129-2_C | Nieuwbouw - Blok G | 133175,10 | 394843,93 | 7,50 | 61,3 | 61,3 | 61,3 |
| G129-3_A | Nieuwbouw - Blok G | 133183,85 | 394847,11 | 1,50 | 55,1 | 55,1 | 55,1 |
| G129-3_B | Nieuwbouw - Blok G | 133183,85 | 394847,11 | 4,50 | 64,3 | 64,3 | 64,3 |
| G129-3_C | Nieuwbouw - Blok G | 133183,85 | 394847,11 | 7,50 | 62,2 | 62,2 | 62,2 |
| G129-4_A | Nieuwbouw - Blok G | 133181,46 | 394840,70 | 1,50 | 68,0 | 68,0 | 68,0 |
| G129-4_B | Nieuwbouw - Blok G | 133181,46 | 394840,70 | 4,50 | 71,5 | 71,5 | 71,5 |
| G129-4_C | Nieuwbouw - Blok G | 133181,46 | 394840,70 | 7,50 | 69,3 | 69,3 | 69,3 |
| G130-1_A | Nieuwbouw - Blok G | 133162,98 | 394840,53 | 1,50 | 64,7 | 64,7 | 64,7 |
| G130-1_B | Nieuwbouw - Blok G | 133162,98 | 394840,53 | 4,50 | 69,4 | 69,4 | 69,4 |
| G130-1_C | Nieuwbouw - Blok G | 133162,98 | 394840,53 | 7,50 | 69,7 | 69,7 | 69,7 |
| G130-2_A | Nieuwbouw - Blok G | 133162,98 | 394850,52 | 1,50 | 55,2 | 55,2 | 55,2 |
| G130-2_B | Nieuwbouw - Blok G | 133162,98 | 394850,52 | 4,50 | 54,4 | 54,4 | 54,4 |
| G130-2_C | Nieuwbouw - Blok G | 133162,98 | 394850,52 | 7,50 | 56,1 | 56,1 | 56,1 |
| G130-3_A | Nieuwbouw - Blok G | 133166,04 | 394845,28 | 1,50 | 58,9 | 58,9 | 58,9 |
| G130-3_B | Nieuwbouw - Blok G | 133166,04 | 394845,28 | 4,50 | 61,3 | 61,3 | 61,3 |
| G130-3_C | Nieuwbouw - Blok G | 133166,04 | 394845,28 | 7,50 | 62,4 | 62,4 | 62,4 |
| G131-1_A | Nieuwbouw - Blok G | 133157,31 | 394840,49 | 1,50 | 64,1 | 64,1 | 64,1 |
| G131-1_B | Nieuwbouw - Blok G | 133157,31 | 394840,49 | 4,50 | 69,4 | 69,4 | 69,4 |
| G131-1_C | Nieuwbouw - Blok G | 133157,31 | 394840,49 | 7,50 | 69,8 | 69,8 | 69,8 |
| G131-2_A | Nieuwbouw - Blok G | 133157,69 | 394850,49 | 1,50 | 55,0 | 55,0 | 55,0 |
| G131-2_B | Nieuwbouw - Blok G | 133157,69 | 394850,49 | 4,50 | 54,3 | 54,3 | 54,3 |
| G131-2_C | Nieuwbouw - Blok G | 133157,69 | 394850,49 | 7,50 | 56,1 | 56,1 | 56,1 |
| G132-1_A | Nieuwbouw - Blok G | 133152,13 | 394840,46 | 1,50 | 64,0 | 64,0 | 64,0 |
| G132-1_B | Nieuwbouw - Blok G | 133152,13 | 394840,46 | 4,50 | 69,2 | 69,2 | 69,2 |
| G132-1_C | Nieuwbouw - Blok G | 133152,13 | 394840,46 | 7,50 | 69,9 | 69,9 | 69,9 |
| G132-2_A | Nieuwbouw - Blok G | 133152,14 | 394850,46 | 1,50 | 54,5 | 54,5 | 54,5 |
| G132-2_B | Nieuwbouw - Blok G | 133152,14 | 394850,46 | 4,50 | 53,7 | 53,7 | 53,7 |
| G132-2_C | Nieuwbouw - Blok G | 133152,14 | 394850,46 | 7,50 | 55,8 | 55,8 | 55,8 |
| G133-1_A | Nieuwbouw - Blok G | 133146,51 | 394840,43 | 1,50 | 64,0 | 64,0 | 64,0 |
| G133-1_B | Nieuwbouw - Blok G | 133146,51 | 394840,43 | 4,50 | 69,0 | 69,0 | 69,0 |

Alle getoonde dB-waarden zijn A-gewogen

Rapport: Resultatentabel
Model: WII - kazerne IBS LAmax ontwerpwijziging
LAmax totaalresultaten voor toetspunten
Groep: zuid

| Naam Toetspunt | Omschrijving | X | Y | Hoogte | Dag | Avond | Nacht |
|---|---|---|---|---|---|---|---|
| G133-1_C | Nieuwbouw - Blok G | 133146,51 | 394840,43 | 7,50 | 70,1 | 70,1 | 70,1 |
| G133-2_A | Nieuwbouw - Blok G | 133146,59 | 394850,43 | 1,50 | 53,5 | 53,5 | 53,5 |
| G133-2_B | Nieuwbouw - Blok G | 133146,59 | 394850,43 | 4,50 | 52,6 | 52,6 | 52,6 |
| G133-2_C | Nieuwbouw - Blok G | 133146,59 | 394850,43 | 7,50 | 55,0 | 55,0 | 55,0 |
| G133-3_A | Nieuwbouw - Blok G | 133143,89 | 394843,10 | 1,50 | 65,8 | 65,8 | 65,8 |
| G133-3_B | Nieuwbouw - Blok G | 133143,89 | 394843,10 | 4,50 | 69,2 | 69,2 | 69,2 |
| G133-3_C | Nieuwbouw - Blok G | 133143,89 | 394843,10 | 7,50 | 70,2 | 70,2 | 70,2 |
| H080-1_A | Nieuwbouw - blok H | 133150,61 | 394832,39 | 1,50 | 57,7 | 57,7 | 57,7 |
| H080-1_B | Nieuwbouw - blok H | 133150,61 | 394832,39 | 4,50 | 64,8 | 64,8 | 64,8 |
| H080-2_A | Nieuwbouw - blok H | 133150,44 | 394822,27 | 1,50 | 59,0 | 59,0 | 59,0 |
| H080-2_B | Nieuwbouw - blok H | 133150,44 | 394822,27 | 4,50 | 63,4 | 63,4 | 63,4 |
| H080-3_A | Nieuwbouw - blok H | 133148,12 | 394827,32 | 1,50 | 51,6 | 51,6 | 51,6 |
| H080-3_B | Nieuwbouw - blok H | 133148,12 | 394827,32 | 4,50 | 61,3 | 61,3 | 61,3 |
| H081-1_A | Nieuwbouw - Blok H | 133156,47 | 394832,43 | 1,50 | 53,8 | 53,8 | 53,8 |
| H081-1_B | Nieuwbouw - Blok H | 133156,47 | 394832,43 | 4,50 | 65,0 | 65,0 | 65,0 |
| H081-2_A | Nieuwbouw - Blok H | 133156,22 | 394822,30 | 1,50 | 59,2 | 59,2 | 59,2 |
| H081-2_B | Nieuwbouw - Blok H | 133156,22 | 394822,30 | 4,50 | 64,6 | 64,6 | 64,6 |
| H082-1_A | Nieuwbouw - Blok H | 133161,60 | 394832,46 | 1,50 | 52,9 | 52,9 | 52,9 |
| H082-1_B | Nieuwbouw - Blok H | 133161,60 | 394832,46 | 4,50 | 65,2 | 65,2 | 65,2 |
| H082-2_A | Nieuwbouw - Blok H | 133161,76 | 394822,33 | 1,50 | 59,3 | 59,3 | 59,3 |
| H082-2_B | Nieuwbouw - Blok H | 133161,76 | 394822,33 | 4,50 | 63,7 | 63,7 | 63,7 |
| H082-3_A | Nieuwbouw - Blok H | 133164,57 | 394827,73 | 1,50 | 56,0 | 56,0 | 56,0 |
| H082-3_B | Nieuwbouw - Blok H | 133164,57 | 394827,73 | 4,50 | 53,7 | 53,7 | 53,7 |
| H083-1_A | Nieuwbouw - Blok H | 133187,54 | 394821,77 | 1,50 | 60,3 | 60,3 | 60,3 |
| H083-1_B | Nieuwbouw - Blok H | 133187,54 | 394821,77 | 4,50 | 61,8 | 61,8 | 61,8 |
| H083-1_C | Nieuwbouw - Blok H | 133187,54 | 394821,77 | 7,50 | 53,2 | 53,2 | 53,2 |
| H083-2_A | Nieuwbouw - Blok H | 133175,30 | 394821,79 | 1,50 | 57,0 | 57,0 | 57,0 |
| H083-2_B | Nieuwbouw - Blok H | 133175,30 | 394821,79 | 4,50 | 60,8 | 60,8 | 60,8 |
| H083-2_C | Nieuwbouw - Blok H | 133175,30 | 394821,79 | 7,50 | 67,7 | 67,7 | 67,7 |
| H083-3_A | Nieuwbouw - Blok H | 133183,51 | 394824,55 | 1,50 | 61,6 | 61,6 | 61,6 |
| H083-3_B | Nieuwbouw - Blok H | 133183,51 | 394824,55 | 4,50 | 66,0 | 66,0 | 66,0 |
| H083-3_C | Nieuwbouw - Blok H | 133183,51 | 394824,55 | 7,50 | 64,3 | 64,3 | 64,3 |
| H084-1_A | Nieuwbouw - Blok H | 133187,65 | 394815,75 | 1,50 | 59,7 | 59,7 | 59,7 |
| H084-1_B | Nieuwbouw - Blok H | 133187,65 | 394815,75 | 4,50 | 62,3 | 62,3 | 62,3 |
| H084-1_C | Nieuwbouw - Blok H | 133187,65 | 394815,75 | 7,50 | 53,0 | 53,0 | 53,0 |
| H084-2_A | Nieuwbouw - Blok H | 133175,34 | 394815,03 | 1,50 | 56,4 | 56,4 | 56,4 |
| H084-2_B | Nieuwbouw - Blok H | 133175,34 | 394815,03 | 4,50 | 58,8 | 58,8 | 58,8 |
| H084-2_C | Nieuwbouw - Blok H | 133175,34 | 394815,03 | 7,50 | 67,4 | 67,4 | 67,4 |
| H084-3_A | Nieuwbouw - Blok H | 133184,09 | 394812,08 | 1,50 | 60,9 | 60,9 | 60,9 |
| H084-3_B | Nieuwbouw - Blok H | 133184,09 | 394812,08 | 4,50 | 65,3 | 65,3 | 65,3 |
| H084-3_C | Nieuwbouw - Blok H | 133184,09 | 394812,08 | 7,50 | 68,3 | 68,3 | 68,3 |
| H085-1_A | Nieuwbouw - Blok H | 133187,71 | 394802,39 | 1,50 | 59,4 | 59,4 | 59,4 |
| H085-1_B | Nieuwbouw - Blok H | 133187,71 | 394802,39 | 4,50 | 63,4 | 63,4 | 63,4 |
| H085-1_C | Nieuwbouw - Blok H | 133187,71 | 394802,39 | 7,50 | 53,1 | 53,1 | 53,1 |
| H085-2_A | Nieuwbouw - Blok H | 133175,42 | 394802,24 | 1,50 | 56,3 | 56,3 | 56,3 |
| H085-2_B | Nieuwbouw - Blok H | 133175,42 | 394802,24 | 4,50 | 58,6 | 58,6 | 58,6 |
| H085-2_C | Nieuwbouw - Blok H | 133175,42 | 394802,24 | 7,50 | 68,2 | 68,2 | 68,2 |
| H085-3_A | Nieuwbouw - Blok H | 133184,11 | 394805,52 | 1,50 | 60,8 | 60,8 | 60,8 |
| H085-3_B | Nieuwbouw - Blok H | 133184,11 | 394805,52 | 4,50 | 67,5 | 67,5 | 67,5 |
| H085-3_C | Nieuwbouw - Blok H | 133184,11 | 394805,52 | 7,50 | 68,6 | 68,6 | 68,6 |
| H086-1_A | Nieuwbouw - Blok H | 133187,73 | 394796,53 | 1,50 | 60,0 | 60,0 | 60,0 |
| H086-1_B | Nieuwbouw - Blok H | 133187,73 | 394796,53 | 4,50 | 61,5 | 61,5 | 61,5 |
| H086-1_C | Nieuwbouw - Blok H | 133187,73 | 394796,53 | 7,50 | 53,0 | 53,0 | 53,0 |
| H086-2_A | Nieuwbouw - Blok H | 133175,46 | 394796,13 | 1,50 | 56,4 | 56,4 | 56,4 |
| H086-2_B | Nieuwbouw - Blok H | 133175,46 | 394796,13 | 4,50 | 58,7 | 58,7 | 58,7 |
| H086-2_C | Nieuwbouw - Blok H | 133175,46 | 394796,13 | 7,50 | 68,2 | 68,2 | 68,2 |
| H086-3_A | Nieuwbouw - Blok H | 133181,88 | 394793,12 | 1,50 | 58,2 | 58,2 | 58,2 |
| H086-3_B | Nieuwbouw - Blok H | 133181,88 | 394793,12 | 4,50 | 59,2 | 59,2 | 59,2 |
| H086-3_C | Nieuwbouw - Blok H | 133181,88 | 394793,12 | 7,50 | 64,6 | 64,6 | 64,6 |
| H087-1_A | Nieuwbouw - Blok H | 133187,37 | 394782,13 | 1,50 | 66,2 | 66,2 | 66,2 |

Alle getoonde dB-waarden zijn A-gewogen

Rapport: Resultatentabel
Model: WII - kazerne IBS LAmax ontwerpwijziging
LAmax totaalresultaten voor toetspunten
Groep: zuid

| Naam Toetspunt | Omschrijving | X | Y | Hoogte | Dag | Avond | Nacht |
|---|---|---|---|---|---|---|---|
| H087-1_B | Nieuwbouw - Blok H | 133187,37 | 394782,13 | 4,50 | 66,9 | 66,9 | 66,9 |
| H087-1_C | Nieuwbouw - Blok H | 133187,37 | 394782,13 | 7,50 | 53,3 | 53,3 | 53,3 |
| H087-2_A | Nieuwbouw - Blok H | 133175,16 | 394782,08 | 1,50 | 59,1 | 59,1 | 59,1 |
| H087-2_B | Nieuwbouw - Blok H | 133175,16 | 394782,08 | 4,50 | 60,7 | 60,7 | 60,7 |
| H087-2_C | Nieuwbouw - Blok H | 133175,16 | 394782,08 | 7,50 | 68,3 | 68,3 | 68,3 |
| H087-3_A | Nieuwbouw - Blok H | 133181,89 | 394784,98 | 1,50 | 63,2 | 63,2 | 63,2 |
| H087-3_B | Nieuwbouw - Blok H | 133181,89 | 394784,98 | 4,50 | 67,6 | 67,6 | 67,6 |
| H087-3_C | Nieuwbouw - Blok H | 133181,89 | 394784,98 | 7,50 | 68,5 | 68,5 | 68,5 |
| H088-1_A | Nieuwbouw - Blok H | 133187,41 | 394776,21 | 1,50 | 65,2 | 65,2 | 65,2 |
| H088-1_B | Nieuwbouw - Blok H | 133187,41 | 394776,21 | 4,50 | 51,6 | 51,6 | 51,6 |
| H088-1_C | Nieuwbouw - Blok H | 133187,41 | 394776,21 | 7,50 | 53,0 | 53,0 | 53,0 |
| H088-2_A | Nieuwbouw - Blok H | 133175,14 | 394775,58 | 1,50 | 65,1 | 65,1 | 65,1 |
| H088-2_B | Nieuwbouw - Blok H | 133175,14 | 394775,58 | 4,50 | 65,3 | 65,3 | 65,3 |
| H088-2_C | Nieuwbouw - Blok H | 133175,14 | 394775,58 | 7,50 | 68,9 | 68,9 | 68,9 |
| H088-3_A | Nieuwbouw - Blok H | 133184,18 | 394772,86 | 1,50 | 65,4 | 65,4 | 65,4 |
| H088-3_B | Nieuwbouw - Blok H | 133184,18 | 394772,86 | 4,50 | 63,2 | 63,2 | 63,2 |
| H088-3_C | Nieuwbouw - Blok H | 133184,18 | 394772,86 | 7,50 | 62,5 | 62,5 | 62,5 |
| H089-1_A | Nieuwbouw - Blok H | 133187,47 | 394763,15 | 1,50 | 60,4 | 60,4 | 60,4 |
| H089-1_B | Nieuwbouw - Blok H | 133187,47 | 394763,15 | 4,50 | 49,5 | 49,5 | 49,5 |
| H089-1_C | Nieuwbouw - Blok H | 133187,47 | 394763,15 | 7,50 | 49,3 | 49,3 | 49,3 |
| H089-2_A | Nieuwbouw - Blok H | 133175,14 | 394762,58 | 1,50 | 57,6 | 57,6 | 57,6 |
| H089-2_B | Nieuwbouw - Blok H | 133175,14 | 394762,58 | 4,50 | 58,4 | 58,4 | 58,4 |
| H089-2_C | Nieuwbouw - Blok H | 133175,14 | 394762,58 | 7,50 | 60,3 | 60,3 | 60,3 |
| H089-3_A | Nieuwbouw - Blok H | 133184,14 | 394766,32 | 1,50 | 51,6 | 51,6 | 51,6 |
| H089-3_B | Nieuwbouw - Blok H | 133184,14 | 394766,32 | 4,50 | 60,3 | 60,3 | 60,3 |
| H089-3_C | Nieuwbouw - Blok H | 133184,14 | 394766,32 | 7,50 | 62,0 | 62,0 | 62,0 |
| H089-4_A | Nieuwbouw - Blok H | 133182,00 | 394759,80 | 1,50 | 59,9 | 59,9 | 59,9 |
| H089-4_B | Nieuwbouw - Blok H | 133182,00 | 394759,80 | 4,50 | 50,6 | 50,6 | 50,6 |
| H089-4_C | Nieuwbouw - Blok H | 133182,00 | 394759,80 | 7,50 | 51,9 | 51,9 | 51,9 |
| H090-1_A | Nieuwbouw - Blok H | 133183,12 | 394734,61 | 1,50 | 59,4 | 59,4 | 59,4 |
| H090-1_B | Nieuwbouw - Blok H | 133183,12 | 394734,61 | 4,50 | 52,6 | 52,6 | 52,6 |
| H090-1_C | Nieuwbouw - Blok H | 133183,12 | 394734,61 | 7,50 | 53,2 | 53,2 | 53,2 |
| H090-2_A | Nieuwbouw - Blok H | 133183,72 | 394745,85 | 1,50 | 57,2 | 57,2 | 57,2 |
| H090-2_B | Nieuwbouw - Blok H | 133183,72 | 394745,85 | 4,50 | 58,0 | 58,0 | 58,0 |
| H090-3_A | Nieuwbouw - Blok H | 133187,73 | 394741,35 | 1,50 | 58,8 | 58,8 | 58,8 |
| H090-3_B | Nieuwbouw - Blok H | 133187,73 | 394741,35 | 4,50 | 49,7 | 49,7 | 49,7 |
| H090-4_A | Nieuwbouw - Blok H | 133179,76 | 394737,81 | 1,50 | 50,8 | 50,8 | 50,8 |
| H090-4_B | Nieuwbouw - Blok H | 133179,76 | 394737,81 | 4,50 | 51,9 | 51,9 | 51,9 |
| H090-4_C | Nieuwbouw - Blok H | 133179,76 | 394737,81 | 7,50 | 53,7 | 53,7 | 53,7 |
| H090-5_A | Nieuwbouw - Blok H | 133182,81 | 394743,42 | 7,50 | 60,5 | 60,5 | 60,5 |
| H090-6_A | Nieuwbouw - Blok H | 133185,68 | 394741,09 | 7,50 | 49,5 | 49,5 | 49,5 |
| H091-1_A | Nieuwbouw - Blok H | 133173,32 | 394734,57 | 1,50 | 59,7 | 59,7 | 59,7 |
| H091-1_B | Nieuwbouw - Blok H | 133173,32 | 394734,57 | 4,50 | 54,9 | 54,9 | 54,9 |
| H091-1_C | Nieuwbouw - Blok H | 133173,32 | 394734,57 | 7,50 | 54,4 | 54,4 | 54,4 |
| H091-2_A | Nieuwbouw - Blok H | 133173,60 | 394745,88 | 1,50 | 59,4 | 59,4 | 59,4 |
| H091-2_B | Nieuwbouw - Blok H | 133173,60 | 394745,88 | 4,50 | 57,9 | 57,9 | 57,9 |
| H091-3_A | Nieuwbouw - Blok H | 133176,07 | 394738,01 | 1,50 | 53,6 | 53,6 | 53,6 |
| H091-3_B | Nieuwbouw - Blok H | 133176,07 | 394738,01 | 4,50 | 54,5 | 54,5 | 54,5 |
| H091-3_C | Nieuwbouw - Blok H | 133176,07 | 394738,01 | 7,50 | 56,4 | 56,4 | 56,4 |
| H091-4_A | Nieuwbouw - Blok H | 133170,26 | 394737,04 | 1,50 | 56,1 | 56,1 | 56,1 |
| H091-4_B | Nieuwbouw - Blok H | 133170,26 | 394737,04 | 4,50 | 57,0 | 57,0 | 57,0 |
| H091-4_C | Nieuwbouw - Blok H | 133170,26 | 394737,04 | 7,50 | 58,2 | 58,2 | 58,2 |
| H091-5_A | Nieuwbouw - Blok H | 133173,49 | 394743,44 | 7,50 | 60,3 | 60,3 | 60,3 |
| H092-1_A | Nieuwbouw - Blok H | 133163,74 | 394734,64 | 1,50 | 54,6 | 54,6 | 54,6 |
| H092-1_B | Nieuwbouw - Blok H | 133163,74 | 394734,64 | 4,50 | 58,3 | 58,3 | 58,3 |
| H092-1_C | Nieuwbouw - Blok H | 133163,74 | 394734,64 | 7,50 | 60,0 | 60,0 | 60,0 |
| H092-2_A | Nieuwbouw - Blok H | 133163,16 | 394745,85 | 1,50 | 56,6 | 56,6 | 56,6 |
| H092-2_B | Nieuwbouw - Blok H | 133163,16 | 394745,85 | 4,50 | 57,9 | 57,9 | 57,9 |
| H092-3_A | Nieuwbouw - Blok H | 133166,46 | 394738,17 | 1,50 | 57,1 | 57,1 | 57,1 |
| H092-3_B | Nieuwbouw - Blok H | 133166,46 | 394738,17 | 4,50 | 57,5 | 57,5 | 57,5 |

Alle getoonde dB-waarden zijn A-gewogen

Rapport: Resultatentabel
Model: WII - kazerne IBS LAmax ontwerpwijziging
LAmax totaalresultaten voor toetspunten
Groep: zuid

| Naam Toetspunt | Omschrijving | X | Y | Hoogte | Dag | Avond | Nacht |
|---|---|---|---|---|---|---|---|
| H092-3_C | Nieuwbouw - Blok H | 133166,46 | 394738,17 | 7,50 | 57,3 | 57,3 | 57,3 |
| H092-4_A | Nieuwbouw - Blok H | 133160,42 | 394738,18 | 1,50 | 55,3 | 55,3 | 55,3 |
| H092-4_B | Nieuwbouw - Blok H | 133160,42 | 394738,18 | 4,50 | 57,1 | 57,1 | 57,1 |
| H092-4_C | Nieuwbouw - Blok H | 133160,42 | 394738,18 | 7,50 | 60,1 | 60,1 | 60,1 |
| H092-5_A | Nieuwbouw - Blok H | 133163,10 | 394743,44 | 7,50 | 60,2 | 60,2 | 60,2 |
| H093-1_A | Nieuwbouw - Blok H | 133153,94 | 394734,35 | 1,50 | 53,3 | 53,3 | 53,3 |
| H093-1_B | Nieuwbouw - Blok H | 133153,94 | 394734,35 | 4,50 | 53,4 | 53,4 | 53,4 |
| H093-1_C | Nieuwbouw - Blok H | 133153,94 | 394734,35 | 7,50 | 54,0 | 54,0 | 54,0 |
| H093-2_A | Nieuwbouw - Blok H | 133154,36 | 394745,81 | 1,50 | 56,3 | 56,3 | 56,3 |
| H093-2_B | Nieuwbouw - Blok H | 133154,36 | 394745,81 | 4,50 | 57,9 | 57,9 | 57,9 |
| H093-3_A | Nieuwbouw - Blok H | 133156,75 | 394737,95 | 1,50 | 57,3 | 57,3 | 57,3 |
| H093-3_B | Nieuwbouw - Blok H | 133156,75 | 394737,95 | 4,50 | 57,9 | 57,9 | 57,9 |
| H093-3_C | Nieuwbouw - Blok H | 133156,75 | 394737,95 | 7,50 | 58,2 | 58,2 | 58,2 |
| H093-4_A | Nieuwbouw - Blok H | 133150,96 | 394738,12 | 1,50 | 54,2 | 54,2 | 54,2 |
| H093-4_B | Nieuwbouw - Blok H | 133150,96 | 394738,12 | 4,50 | 55,0 | 55,0 | 55,0 |
| H093-4_C | Nieuwbouw - Blok H | 133150,96 | 394738,12 | 7,50 | 59,4 | 59,4 | 59,4 |
| H093-5_A | Nieuwbouw - Blok H | 133153,73 | 394743,15 | 7,50 | 60,3 | 60,3 | 60,3 |
| H094-1_A | Nieuwbouw - Blok H | 133144,48 | 394734,25 | 1,50 | 53,7 | 53,7 | 53,7 |
| H094-1_B | Nieuwbouw - Blok H | 133144,48 | 394734,25 | 4,50 | 53,9 | 53,9 | 53,9 |
| H094-1_C | Nieuwbouw - Blok H | 133144,48 | 394734,25 | 7,50 | 55,0 | 55,0 | 55,0 |
| H094-2_A | Nieuwbouw - Blok H | 133144,64 | 394745,77 | 1,50 | 58,6 | 58,6 | 58,6 |
| H094-2_B | Nieuwbouw - Blok H | 133144,64 | 394745,77 | 4,50 | 58,0 | 58,0 | 58,0 |
| H094-3_A | Nieuwbouw - Blok H | 133147,25 | 394737,73 | 1,50 | 56,7 | 56,7 | 56,7 |
| H094-3_B | Nieuwbouw - Blok H | 133147,25 | 394737,73 | 4,50 | 56,2 | 56,2 | 56,2 |
| H094-3_C | Nieuwbouw - Blok H | 133147,25 | 394737,73 | 7,50 | 58,4 | 58,4 | 58,4 |
| H094-4_A | Nieuwbouw - Blok H | 133141,31 | 394737,64 | 1,50 | 56,1 | 56,1 | 56,1 |
| H094-4_B | Nieuwbouw - Blok H | 133141,31 | 394737,64 | 4,50 | 56,4 | 56,4 | 56,4 |
| H094-4_C | Nieuwbouw - Blok H | 133141,31 | 394737,64 | 7,50 | 60,8 | 60,8 | 60,8 |
| H094-5_A | Nieuwbouw - Blok H | 133144,42 | 394743,10 | 7,50 | 62,4 | 62,4 | 62,4 |
| H095-1_A | Nieuwbouw - Blok H | 133134,78 | 394734,14 | 1,50 | 55,6 | 55,6 | 55,6 |
| H095-1_B | Nieuwbouw - Blok H | 133134,78 | 394734,14 | 4,50 | 56,3 | 56,3 | 56,3 |
| H095-1_C | Nieuwbouw - Blok H | 133134,78 | 394734,14 | 7,50 | 57,6 | 57,6 | 57,6 |
| H095-2_A | Nieuwbouw - Blok H | 133135,05 | 394745,66 | 1,50 | 58,7 | 58,7 | 58,7 |
| H095-2_B | Nieuwbouw - Blok H | 133135,05 | 394745,66 | 4,50 | 60,6 | 60,6 | 60,6 |
| H095-3_A | Nieuwbouw - Blok H | 133137,67 | 394737,52 | 1,50 | 58,2 | 58,2 | 58,2 |
| H095-3_B | Nieuwbouw - Blok H | 133137,67 | 394737,52 | 4,50 | 58,1 | 58,1 | 58,1 |
| H095-3_C | Nieuwbouw - Blok H | 133137,67 | 394737,52 | 7,50 | 58,9 | 58,9 | 58,9 |
| H095-4_A | Nieuwbouw - Blok H | 133131,79 | 394737,70 | 1,50 | 55,0 | 55,0 | 55,0 |
| H095-4_B | Nieuwbouw - Blok H | 133131,79 | 394737,70 | 4,50 | 55,6 | 55,6 | 55,6 |
| H095-4_C | Nieuwbouw - Blok H | 133131,79 | 394737,70 | 7,50 | 59,8 | 59,8 | 59,8 |
| H095-5_A | Nieuwbouw - Blok H | 133134,68 | 394742,97 | 7,50 | 63,1 | 63,1 | 63,1 |
| H096-1_A | Nieuwbouw - Blok H | 133125,03 | 394734,12 | 1,50 | 54,1 | 54,1 | 54,1 |
| H096-1_B | Nieuwbouw - Blok H | 133125,03 | 394734,12 | 4,50 | 58,0 | 58,0 | 58,0 |
| H096-1_C | Nieuwbouw - Blok H | 133125,03 | 394734,12 | 7,50 | 59,7 | 59,7 | 59,7 |
| H096-2_A | Nieuwbouw - Blok H | 133124,83 | 394745,54 | 1,50 | 58,5 | 58,5 | 58,5 |
| H096-2_B | Nieuwbouw - Blok H | 133124,83 | 394745,54 | 4,50 | 59,4 | 59,4 | 59,4 |
| H096-3_A | Nieuwbouw - Blok H | 133128,18 | 394737,36 | 1,50 | 57,5 | 57,5 | 57,5 |
| H096-3_B | Nieuwbouw - Blok H | 133128,18 | 394737,36 | 4,50 | 56,7 | 56,7 | 56,7 |
| H096-3_C | Nieuwbouw - Blok H | 133128,18 | 394737,36 | 7,50 | 58,1 | 58,1 | 58,1 |
| H096-4_A | Nieuwbouw - Blok H | 133122,13 | 394737,69 | 1,50 | 60,0 | 60,0 | 60,0 |
| H096-4_B | Nieuwbouw - Blok H | 133122,13 | 394737,69 | 4,50 | 60,8 | 60,8 | 60,8 |
| H096-4_C | Nieuwbouw - Blok H | 133122,13 | 394737,69 | 7,50 | 62,5 | 62,5 | 62,5 |
| H096-5_A | Nieuwbouw - Blok H | 133124,88 | 394742,96 | 7,50 | 63,0 | 63,0 | 63,0 |
| H097-1_A | Nieuwbouw - Blok H | 133122,67 | 394760,43 | 1,50 | 52,8 | 52,8 | 52,8 |
| H097-1_B | Nieuwbouw - Blok H | 133122,67 | 394760,43 | 4,50 | 53,3 | 53,3 | 53,3 |
| H097-1_C | Nieuwbouw - Blok H | 133122,67 | 394760,43 | 7,50 | 55,2 | 55,2 | 55,2 |
| H097-2_A | Nieuwbouw - Blok H | 133132,63 | 394760,32 | 1,50 | 53,0 | 53,0 | 53,0 |
| H097-2_B | Nieuwbouw - Blok H | 133132,63 | 394760,32 | 4,50 | 53,1 | 53,1 | 53,1 |
| H097-2_C | Nieuwbouw - Blok H | 133132,63 | 394760,32 | 7,50 | 54,4 | 54,4 | 54,4 |
| H097-3_A | Nieuwbouw - Blok H | 133127,55 | 394757,97 | 1,50 | 53,5 | 53,5 | 53,5 |

Alle getoonde dB-waarden zijn A-gewogen

Rapport: Resultatentabel
Model: WII - kazerne IBS LAmax ontwerpwijziging
LAmax totaalresultaten voor toetspunten
Groep: zuid

| Naam Toetspunt | Omschrijving | X | Y | Hoogte | Dag | Avond | Nacht |
|---|---|---|---|---|---|---|---|
| H097-3_B | Nieuwbouw - Blok H | 133127,55 | 394757,97 | 4,50 | 54,1 | 54,1 | 54,1 |
| H097-3_C | Nieuwbouw - Blok H | 133127,55 | 394757,97 | 7,50 | 56,2 | 56,2 | 56,2 |
| H098-1_A | Nieuwbouw - Blok H | 133122,61 | 394765,92 | 1,50 | 53,1 | 53,1 | 53,1 |
| H098-1_B | Nieuwbouw - Blok H | 133122,61 | 394765,92 | 4,50 | 53,5 | 53,5 | 53,5 |
| H098-1_C | Nieuwbouw - Blok H | 133122,61 | 394765,92 | 7,50 | 55,3 | 55,3 | 55,3 |
| H098-2_A | Nieuwbouw - Blok H | 133132,56 | 394765,92 | 1,50 | 51,8 | 51,8 | 51,8 |
| H098-2_B | Nieuwbouw - Blok H | 133132,56 | 394765,92 | 4,50 | 51,8 | 51,8 | 51,8 |
| H098-2_C | Nieuwbouw - Blok H | 133132,56 | 394765,92 | 7,50 | 53,4 | 53,4 | 53,4 |
| H099-1_A | Nieuwbouw - Blok H | 133122,53 | 394771,75 | 1,50 | 56,0 | 56,0 | 56,0 |
| H099-1_B | Nieuwbouw - Blok H | 133122,53 | 394771,75 | 4,50 | 55,4 | 55,4 | 55,4 |
| H099-1_C | Nieuwbouw - Blok H | 133122,53 | 394771,75 | 7,50 | 56,7 | 56,7 | 56,7 |
| H099-2_A | Nieuwbouw - Blok H | 133132,49 | 394771,78 | 1,50 | 63,9 | 63,9 | 63,9 |
| H099-2_B | Nieuwbouw - Blok H | 133132,49 | 394771,78 | 4,50 | 64,9 | 64,9 | 64,9 |
| H099-2_C | Nieuwbouw - Blok H | 133132,49 | 394771,78 | 7,50 | 53,4 | 53,4 | 53,4 |
| H100-1_A | Nieuwbouw - Blok H | 133122,47 | 394776,74 | 1,50 | 61,5 | 61,5 | 61,5 |
| H100-1_B | Nieuwbouw - Blok H | 133122,47 | 394776,74 | 4,50 | 65,6 | 65,6 | 65,6 |
| H100-1_C | Nieuwbouw - Blok H | 133122,47 | 394776,74 | 7,50 | 65,7 | 65,7 | 65,7 |
| H100-2_A | Nieuwbouw - Blok H | 133132,43 | 394776,73 | 1,50 | 62,8 | 62,8 | 62,8 |
| H100-2_B | Nieuwbouw - Blok H | 133132,43 | 394776,73 | 4,50 | 63,3 | 63,3 | 63,3 |
| H100-2_C | Nieuwbouw - Blok H | 133132,43 | 394776,73 | 7,50 | 54,2 | 54,2 | 54,2 |
| H101-1_A | Nieuwbouw - Blok H | 133121,10 | 394782,20 | 1,50 | 67,7 | 67,7 | 67,7 |
| H101-1_B | Nieuwbouw - Blok H | 133121,10 | 394782,20 | 4,50 | 70,9 | 70,9 | 70,9 |
| H101-1_C | Nieuwbouw - Blok H | 133121,10 | 394782,20 | 7,50 | 70,8 | 70,8 | 70,8 |
| H101-2_A | Nieuwbouw - Blok H | 133130,87 | 394782,59 | 1,50 | 65,4 | 65,4 | 65,4 |
| H101-2_B | Nieuwbouw - Blok H | 133130,87 | 394782,59 | 4,50 | 52,6 | 52,6 | 52,6 |
| H101-2_C | Nieuwbouw - Blok H | 133130,87 | 394782,59 | 7,50 | 54,1 | 54,1 | 54,1 |
| H102-1_A | Nieuwbouw - Blok H | 133121,04 | 394787,58 | 1,50 | 63,5 | 63,5 | 63,5 |
| H102-1_B | Nieuwbouw - Blok H | 133121,04 | 394787,58 | 4,50 | 70,7 | 70,7 | 70,7 |
| H102-1_C | Nieuwbouw - Blok H | 133121,04 | 394787,58 | 7,50 | 70,8 | 70,8 | 70,8 |
| H102-2_A | Nieuwbouw - Blok H | 133130,82 | 394787,57 | 1,50 | 63,0 | 63,0 | 63,0 |
| H102-2_B | Nieuwbouw - Blok H | 133130,82 | 394787,57 | 4,50 | 51,6 | 51,6 | 51,6 |
| H102-2_C | Nieuwbouw - Blok H | 133130,82 | 394787,57 | 7,50 | 53,2 | 53,2 | 53,2 |
| H103-1_A | Nieuwbouw - Blok H | 133120,98 | 394793,36 | 1,50 | 62,3 | 62,3 | 62,3 |
| H103-1_B | Nieuwbouw - Blok H | 133120,98 | 394793,36 | 4,50 | 70,6 | 70,6 | 70,6 |
| H103-1_C | Nieuwbouw - Blok H | 133120,98 | 394793,36 | 7,50 | 70,8 | 70,8 | 70,8 |
| H103-2_A | Nieuwbouw - Blok H | 133130,76 | 394793,27 | 1,50 | 58,2 | 58,2 | 58,2 |
| H103-2_B | Nieuwbouw - Blok H | 133130,76 | 394793,27 | 4,50 | 61,7 | 61,7 | 61,7 |
| H103-2_C | Nieuwbouw - Blok H | 133130,76 | 394793,27 | 7,50 | 53,1 | 53,1 | 53,1 |
| H104-1_A | Nieuwbouw - Blok H | 133120,92 | 394799,63 | 1,50 | 62,2 | 62,2 | 62,2 |
| H104-1_B | Nieuwbouw - Blok H | 133120,92 | 394799,63 | 4,50 | 70,6 | 70,6 | 70,6 |
| H104-1_C | Nieuwbouw - Blok H | 133120,92 | 394799,63 | 7,50 | 70,8 | 70,8 | 70,8 |
| H104-2_A | Nieuwbouw - Blok H | 133130,70 | 394799,13 | 1,50 | 58,1 | 58,1 | 58,1 |
| H104-2_B | Nieuwbouw - Blok H | 133130,70 | 394799,13 | 4,50 | 61,7 | 61,7 | 61,7 |
| H104-2_C | Nieuwbouw - Blok H | 133130,70 | 394799,13 | 7,50 | 53,0 | 53,0 | 53,0 |
| H105-1_A | Nieuwbouw - Blok H | 133120,87 | 394804,68 | 1,50 | 63,4 | 63,4 | 63,4 |
| H105-1_B | Nieuwbouw - Blok H | 133120,87 | 394804,68 | 4,50 | 70,7 | 70,7 | 70,7 |
| H105-1_C | Nieuwbouw - Blok H | 133120,87 | 394804,68 | 7,50 | 70,8 | 70,8 | 70,8 |
| H105-2_A | Nieuwbouw - Blok H | 133130,64 | 394804,75 | 1,50 | 65,4 | 65,4 | 65,4 |
| H105-2_B | Nieuwbouw - Blok H | 133130,64 | 394804,75 | 4,50 | 51,3 | 51,3 | 51,3 |
| H105-2_C | Nieuwbouw - Blok H | 133130,64 | 394804,75 | 7,50 | 53,0 | 53,0 | 53,0 |
| H105-3_A | Nieuwbouw - Blok H | 133122,58 | 394808,26 | 1,50 | 68,6 | 68,6 | 68,6 |
| H105-3_B | Nieuwbouw - Blok H | 133122,58 | 394808,26 | 4,50 | 73,3 | 73,3 | 73,3 |
| H105-3_C | Nieuwbouw - Blok H | 133122,58 | 394808,26 | 7,50 | 73,3 | 73,3 | 73,3 |
| H106-1_A | Nieuwbouw - Blok H | 133124,29 | 394811,14 | 1,50 | 71,3 | 71,3 | 71,3 |
| H106-1_B | Nieuwbouw - Blok H | 133124,29 | 394811,14 | 4,50 | 70,9 | 70,9 | 70,9 |
| H106-1_C | Nieuwbouw - Blok H | 133124,29 | 394811,14 | 7,50 | 70,8 | 70,8 | 70,8 |
| H106-2_A | Nieuwbouw - Blok H | 133134,37 | 394811,63 | 1,50 | 63,6 | 63,6 | 63,6 |
| H106-2_B | Nieuwbouw - Blok H | 133134,37 | 394811,63 | 4,50 | 51,3 | 51,3 | 51,3 |
| H106-2_C | Nieuwbouw - Blok H | 133134,37 | 394811,63 | 7,50 | 53,0 | 53,0 | 53,0 |
| H106-3_A | Nieuwbouw - Blok H | 133132,43 | 394808,10 | 1,50 | 64,6 | 64,6 | 64,6 |

Alle getoonde dB-waarden zijn A-gewogen

Rapport: Resultatentabel
Model: WII - kazerne IBS LAmax ontwerpwijziging
LAmax totaalresultaten voor toetspunten
Groep: zuid

| Naam Toetspunt | Omschrijving | X | Y | Hoogte | Dag | Avond | Nacht |
|---|---|---|---|---|---|---|---|
| H106-3_B | Nieuwbouw - Blok H | 133132,43 | 394808,10 | 4,50 | 51,7 | 51,7 | 51,7 |
| H106-3_C | Nieuwbouw - Blok H | 133132,43 | 394808,10 | 7,50 | 55,9 | 55,9 | 55,9 |
| H107-1_A | Nieuwbouw - Blok H | 133124,32 | 394816,52 | 1,50 | 71,3 | 71,3 | 71,3 |
| H107-1_B | Nieuwbouw - Blok H | 133124,32 | 394816,52 | 4,50 | 70,9 | 70,9 | 70,9 |
| H107-1_C | Nieuwbouw - Blok H | 133124,32 | 394816,52 | 7,50 | 70,8 | 70,8 | 70,8 |
| H107-2_A | Nieuwbouw - Blok H | 133134,31 | 394816,69 | 1,50 | 58,8 | 58,8 | 58,8 |
| H107-2_B | Nieuwbouw - Blok H | 133134,31 | 394816,69 | 4,50 | 61,5 | 61,5 | 61,5 |
| H107-2_C | Nieuwbouw - Blok H | 133134,31 | 394816,69 | 7,50 | 53,2 | 53,2 | 53,2 |
| H108-1_A | Nieuwbouw - Blok H | 133124,34 | 394821,95 | 1,50 | 63,6 | 63,6 | 63,6 |
| H108-1_B | Nieuwbouw - Blok H | 133124,34 | 394821,95 | 4,50 | 66,6 | 66,6 | 66,6 |
| H108-1_C | Nieuwbouw - Blok H | 133124,34 | 394821,95 | 7,50 | 70,7 | 70,7 | 70,7 |
| H108-2_A | Nieuwbouw - Blok H | 133134,25 | 394822,02 | 1,50 | 58,7 | 58,7 | 58,7 |
| H108-2_B | Nieuwbouw - Blok H | 133134,25 | 394822,02 | 4,50 | 62,3 | 62,3 | 62,3 |
| H108-2_C | Nieuwbouw - Blok H | 133134,25 | 394822,02 | 7,50 | 54,1 | 54,1 | 54,1 |
| H109-1_A | Nieuwbouw - Blok H | 133124,32 | 394828,42 | 1,50 | 55,2 | 55,2 | 55,2 |
| H109-1_B | Nieuwbouw - Blok H | 133124,32 | 394828,42 | 4,50 | 58,3 | 58,3 | 58,3 |
| H109-2_A | Nieuwbouw - Blok H | 133146,24 | 394828,16 | 1,50 | 54,4 | 54,4 | 54,4 |
| H109-3_A | Nieuwbouw - Blok H | 133127,33 | 394832,19 | 1,50 | 60,4 | 60,4 | 60,4 |
| H109-3_B | Nieuwbouw - Blok H | 133127,33 | 394832,19 | 4,50 | 65,5 | 65,5 | 65,5 |
| H109-4_A | Nieuwbouw - Blok H | 133138,52 | 394824,63 | 1,50 | 58,6 | 58,6 | 58,6 |
| H109-5_A | Nieuwbouw - Blok H | 133138,66 | 394832,00 | 1,50 | 58,0 | 58,0 | 58,0 |
| H109-6_A | Nieuwbouw - Blok H | 133130,00 | 394827,13 | 4,50 | 63,4 | 63,4 | 63,4 |
| H109-7_A | Nieuwbouw - Blok H | 133127,12 | 394824,79 | 7,50 | 70,6 | 70,6 | 70,6 |
| I166-1_A | Nieuwbouw - Blok I | 133222,77 | 394821,73 | 1,50 | 55,8 | 55,8 | 55,8 |
| I166-1_B | Nieuwbouw - Blok I | 133222,77 | 394821,73 | 4,50 | 60,4 | 60,4 | 60,4 |
| I166-1_C | Nieuwbouw - Blok I | 133222,77 | 394821,73 | 7,50 | 65,8 | 65,8 | 65,8 |
| I166-2_A | Nieuwbouw - Blok I | 133232,92 | 394822,39 | 1,50 | 48,8 | 48,8 | 48,8 |
| I166-2_B | Nieuwbouw - Blok I | 133232,92 | 394822,39 | 4,50 | 48,7 | 48,7 | 48,7 |
| I166-2_C | Nieuwbouw - Blok I | 133232,92 | 394822,39 | 7,50 | 51,7 | 51,7 | 51,7 |
| I166-3_A | Nieuwbouw - Blok I | 133227,52 | 394825,95 | 1,50 | 60,0 | 60,0 | 60,0 |
| I166-3_B | Nieuwbouw - Blok I | 133227,52 | 394825,95 | 4,50 | 61,5 | 61,5 | 61,5 |
| I166-3_C | Nieuwbouw - Blok I | 133227,52 | 394825,95 | 7,50 | 64,3 | 64,3 | 64,3 |
| I167-1_A | Nieuwbouw - Blok I | 133222,83 | 394816,81 | 1,50 | 58,8 | 58,8 | 58,8 |
| I167-1_B | Nieuwbouw - Blok I | 133222,83 | 394816,81 | 4,50 | 60,4 | 60,4 | 60,4 |
| I167-1_C | Nieuwbouw - Blok I | 133222,83 | 394816,81 | 7,50 | 65,8 | 65,8 | 65,8 |
| I167-2_A | Nieuwbouw - Blok I | 133232,99 | 394817,01 | 1,50 | 56,0 | 56,0 | 56,0 |
| I167-2_B | Nieuwbouw - Blok I | 133232,99 | 394817,01 | 4,50 | 64,5 | 64,5 | 64,5 |
| I167-2_C | Nieuwbouw - Blok I | 133232,99 | 394817,01 | 7,50 | 51,1 | 51,1 | 51,1 |
| I168-1_A | Nieuwbouw - Blok I | 133222,90 | 394811,42 | 1,50 | 58,2 | 58,2 | 58,2 |
| I168-1_B | Nieuwbouw - Blok I | 133222,90 | 394811,42 | 4,50 | 62,0 | 62,0 | 62,0 |
| I168-1_C | Nieuwbouw - Blok I | 133222,90 | 394811,42 | 7,50 | 68,4 | 68,4 | 68,4 |
| I168-2_A | Nieuwbouw - Blok I | 133233,07 | 394810,84 | 1,50 | 48,8 | 48,8 | 48,8 |
| I168-2_B | Nieuwbouw - Blok I | 133233,07 | 394810,84 | 4,50 | 48,7 | 48,7 | 48,7 |
| I168-2_C | Nieuwbouw - Blok I | 133233,07 | 394810,84 | 7,50 | 50,9 | 50,9 | 50,9 |
| I169-1_A | Nieuwbouw - Blok I | 133222,97 | 394805,81 | 1,50 | 58,1 | 58,1 | 58,1 |
| I169-1_B | Nieuwbouw - Blok I | 133222,97 | 394805,81 | 4,50 | 62,3 | 62,3 | 62,3 |
| I169-1_C | Nieuwbouw - Blok I | 133222,97 | 394805,81 | 7,50 | 68,4 | 68,4 | 68,4 |
| I169-2_A | Nieuwbouw - Blok I | 133233,14 | 394805,34 | 1,50 | 48,8 | 48,8 | 48,8 |
| I169-2_B | Nieuwbouw - Blok I | 133233,14 | 394805,34 | 4,50 | 48,7 | 48,7 | 48,7 |
| I169-2_C | Nieuwbouw - Blok I | 133233,14 | 394805,34 | 7,50 | 50,9 | 50,9 | 50,9 |
| I170-1_A | Nieuwbouw - Blok I | 133223,04 | 394800,32 | 1,50 | 58,1 | 58,1 | 58,1 |
| I170-1_B | Nieuwbouw - Blok I | 133223,04 | 394800,32 | 4,50 | 60,1 | 60,1 | 60,1 |
| I170-1_C | Nieuwbouw - Blok I | 133223,04 | 394800,32 | 7,50 | 65,7 | 65,7 | 65,7 |
| I170-2_A | Nieuwbouw - Blok I | 133233,20 | 394800,08 | 1,50 | 56,1 | 56,1 | 56,1 |
| I170-2_B | Nieuwbouw - Blok I | 133233,20 | 394800,08 | 4,50 | 64,2 | 64,2 | 64,2 |
| I170-2_C | Nieuwbouw - Blok I | 133233,20 | 394800,08 | 7,50 | 50,9 | 50,9 | 50,9 |
| I171-1_A | Nieuwbouw - Blok I | 133223,11 | 394794,59 | 1,50 | 58,1 | 58,1 | 58,1 |
| I171-1_B | Nieuwbouw - Blok I | 133223,11 | 394794,59 | 4,50 | 61,6 | 61,6 | 61,6 |
| I171-1_C | Nieuwbouw - Blok I | 133223,11 | 394794,59 | 7,50 | 66,2 | 66,2 | 66,2 |
| I171-2_A | Nieuwbouw - Blok I | 133233,27 | 394794,47 | 1,50 | 56,7 | 56,7 | 56,7 |

Alle getoonde dB-waarden zijn A-gewogen

Rapport: Resultatentabel
Model: WII - kazerne IBS LAmax ontwerpwijziging
LAmax totaalresultaten voor toetspunten
Groep: zuid

| Naam Toetspunt | Omschrijving | X | Y | Hoogte | Dag | Avond | Nacht |
|---|---|---|---|---|---|---|---|
| I171-2_B | Nieuwbouw - Blok I | 133233,27 | 394794,47 | 4,50 | 64,2 | 64,2 | 64,2 |
| I171-2_C | Nieuwbouw - Blok I | 133233,27 | 394794,47 | 7,50 | 50,9 | 50,9 | 50,9 |
| I172-1_A | Nieuwbouw - Blok I | 133223,17 | 394789,88 | 1,50 | 58,4 | 58,4 | 58,4 |
| I172-1_B | Nieuwbouw - Blok I | 133223,17 | 394789,88 | 4,50 | 62,6 | 62,6 | 62,6 |
| I172-1_C | Nieuwbouw - Blok I | 133223,17 | 394789,88 | 7,50 | 68,4 | 68,4 | 68,4 |
| I172-2_A | Nieuwbouw - Blok I | 133233,34 | 394789,31 | 1,50 | 58,3 | 58,3 | 58,3 |
| I172-2_B | Nieuwbouw - Blok I | 133233,34 | 394789,31 | 4,50 | 64,3 | 64,3 | 64,3 |
| I172-2_C | Nieuwbouw - Blok I | 133233,34 | 394789,31 | 7,50 | 51,1 | 51,1 | 51,1 |
| I173-1_A | Nieuwbouw - Blok I | 133223,23 | 394784,95 | 1,50 | 58,9 | 58,9 | 58,9 |
| I173-1_B | Nieuwbouw - Blok I | 133223,23 | 394784,95 | 4,50 | 62,6 | 62,6 | 62,6 |
| I173-1_C | Nieuwbouw - Blok I | 133223,23 | 394784,95 | 7,50 | 68,4 | 68,4 | 68,4 |
| I173-2_A | Nieuwbouw - Blok I | 133233,40 | 394784,27 | 1,50 | 48,8 | 48,8 | 48,8 |
| I173-2_B | Nieuwbouw - Blok I | 133233,40 | 394784,27 | 4,50 | 50,4 | 50,4 | 50,4 |
| I173-2_C | Nieuwbouw - Blok I | 133233,40 | 394784,27 | 7,50 | 51,9 | 51,9 | 51,9 |
| I173-3_A | Nieuwbouw - Blok I | 133228,75 | 394781,34 | 1,50 | 60,8 | 60,8 | 60,8 |
| I173-3_B | Nieuwbouw - Blok I | 133228,75 | 394781,34 | 4,50 | 65,6 | 65,6 | 65,6 |
| I173-3_C | Nieuwbouw - Blok I | 133228,75 | 394781,34 | 7,50 | 63,2 | 63,2 | 63,2 |
| J001_A | Zorgwoning Kazerne - Blok J | 133042,85 | 395008,16 | 1,50 | 44,5 | 44,5 | 44,5 |
| J001_B | Zorgwoning Kazerne - Blok J | 133042,85 | 395008,16 | 5,50 | 44,2 | 44,2 | 44,2 |
| J002_A | Zorgwoning Kazerne - Blok J | 133052,10 | 395008,23 | 1,50 | 41,3 | 41,3 | 41,3 |
| J002_B | Zorgwoning Kazerne - Blok J | 133052,10 | 395008,23 | 5,50 | 41,3 | 41,3 | 41,3 |
| J003_A | Zorgwoning Kazerne - Blok J | 133060,36 | 395008,29 | 1,50 | 40,4 | 40,4 | 40,4 |
| J003_B | Zorgwoning Kazerne - Blok J | 133060,36 | 395008,29 | 5,50 | 40,5 | 40,5 | 40,5 |
| J004_A | Zorgwoning Kazerne - Blok J | 133072,82 | 395009,67 | 1,50 | 40,0 | 40,0 | 40,0 |
| J004_B | Zorgwoning Kazerne - Blok J | 133072,82 | 395009,67 | 5,50 | 40,2 | 40,2 | 40,2 |
| J005_A | Zorgwoning Kazerne - Blok J | 133084,79 | 395008,42 | 1,50 | 39,7 | 39,7 | 39,7 |
| J005_B | Zorgwoning Kazerne - Blok J | 133084,79 | 395008,42 | 5,50 | 40,1 | 40,1 | 40,1 |
| J006_A | Zorgwoning Kazerne - Blok J | 133092,33 | 395008,48 | 1,50 | 39,7 | 39,7 | 39,7 |
| J006_B | Zorgwoning Kazerne - Blok J | 133092,33 | 395008,48 | 5,50 | 40,1 | 40,1 | 40,1 |
| J007_A | Zorgwoning Kazerne - Blok J | 133103,71 | 395004,62 | 1,50 | 40,1 | 40,1 | 40,1 |
| J007_B | Zorgwoning Kazerne - Blok J | 133103,71 | 395004,62 | 5,50 | 40,5 | 40,5 | 40,5 |
| J008_A | Zorgwoning Kazerne - Blok J | 133110,27 | 394998,52 | 1,50 | 44,7 | 44,7 | 44,7 |
| J008_B | Zorgwoning Kazerne - Blok J | 133110,27 | 394998,52 | 5,50 | 46,4 | 46,4 | 46,4 |
| J009_A | Zorgwoning Kazerne - Blok J | 133110,40 | 394991,94 | 1,50 | 41,5 | 41,5 | 41,5 |
| J009_B | Zorgwoning Kazerne - Blok J | 133110,40 | 394991,94 | 5,50 | 41,8 | 41,8 | 41,8 |
| J010_A | Zorgwoning Kazerne - Blok J | 133110,53 | 394984,76 | 1,50 | 41,6 | 41,6 | 41,6 |
| J010_B | Zorgwoning Kazerne - Blok J | 133110,53 | 394984,76 | 5,50 | 41,8 | 41,8 | 41,8 |
| J011_A | Zorgwoning Kazerne - Blok J | 133109,94 | 394977,59 | 1,50 | 53,8 | 53,8 | 53,8 |
| J011_B | Zorgwoning Kazerne - Blok J | 133109,94 | 394977,59 | 5,50 | 54,0 | 54,0 | 54,0 |
| J012_A | Zorgwoning Kazerne - Blok J | 133112,20 | 394970,76 | 1,50 | 50,2 | 50,2 | 50,2 |
| J012_B | Zorgwoning Kazerne - Blok J | 133112,20 | 394970,76 | 5,50 | 51,3 | 51,3 | 51,3 |
| J013_A | Zorgwoning Kazerne - Blok J | 133105,73 | 394966,97 | 1,50 | 55,0 | 55,0 | 55,0 |
| J013_B | Zorgwoning Kazerne - Blok J | 133105,73 | 394966,97 | 5,50 | 55,5 | 55,5 | 55,5 |
| J014_A | Zorgwoning Kazerne - Blok J | 133099,64 | 394970,78 | 1,50 | 51,6 | 51,6 | 51,6 |
| J014_B | Zorgwoning Kazerne - Blok J | 133099,64 | 394970,78 | 5,50 | 52,6 | 52,6 | 52,6 |
| J015_A | Zorgwoning Kazerne - Blok J | 133101,81 | 394978,45 | 1,50 | 53,5 | 53,5 | 53,5 |
| J015_B | Zorgwoning Kazerne - Blok J | 133101,81 | 394978,45 | 5,50 | 55,9 | 55,9 | 55,9 |
| J016_A | Zorgwoning Kazerne - Blok J | 133099,41 | 394988,03 | 1,50 | 55,6 | 55,6 | 55,6 |
| J016_B | Zorgwoning Kazerne - Blok J | 133099,41 | 394988,03 | 5,50 | 56,9 | 56,9 | 56,9 |
| J017_A | Zorgwoning Kazerne - Blok J | 133088,61 | 394996,61 | 1,50 | 53,3 | 53,3 | 53,3 |
| J017_B | Zorgwoning Kazerne - Blok J | 133088,61 | 394996,61 | 5,50 | 57,3 | 57,3 | 57,3 |
| J018_A | Zorgwoning Kazerne - Blok J | 133055,56 | 394996,47 | 1,50 | 52,2 | 52,2 | 52,2 |
| J018_B | Zorgwoning Kazerne - Blok J | 133055,56 | 394996,47 | 5,50 | 52,6 | 52,6 | 52,6 |
| J019_A | Zorgwoning Kazerne - Blok J | 133042,84 | 394990,28 | 1,50 | 53,5 | 53,5 | 53,5 |
| J019_B | Zorgwoning Kazerne - Blok J | 133042,84 | 394990,28 | 5,50 | 39,1 | 39,1 | 39,1 |
| J020_A | Zorgwoning Kazerne - Blok J | 133042,92 | 394980,10 | 1,50 | 55,6 | 55,6 | 55,6 |
| J020_B | Zorgwoning Kazerne - Blok J | 133042,92 | 394980,10 | 5,50 | 39,9 | 39,9 | 39,9 |
| J021_A | Zorgwoning Kazerne - Blok J | 133042,98 | 394972,67 | 1,50 | 55,5 | 55,5 | 55,5 |
| J021_B | Zorgwoning Kazerne - Blok J | 133042,98 | 394972,67 | 5,50 | 40,6 | 40,6 | 40,6 |
| J022_A | Zorgwoning Kazerne - Blok J | 133044,02 | 394961,78 | 1,50 | 54,3 | 54,3 | 54,3 |

Alle getoonde dB-waarden zijn A-gewogen

Rapport: Resultatentabel
Model: WII - kazerne IBS LAmax ontwerpwijziging
LAmax totaalresultaten voor toetspunten
Groep: zuid

| Naam Toetspunt | Omschrijving | X | Y | Hoogte | Dag | Avond | Nacht |
|---|---|---|---|---|---|---|---|
| J022_B | Zorgwoning Kazerne - Blok J | 133044,02 | 394961,78 | 5,50 | 55,4 | 55,4 | 55,4 |
| J023_A | Zorgwoning Kazerne - Blok J | 133039,15 | 394958,51 | 1,50 | 56,0 | 56,0 | 56,0 |
| J023_B | Zorgwoning Kazerne - Blok J | 133039,15 | 394958,51 | 5,50 | 57,1 | 57,1 | 57,1 |
| J024_A | Zorgwoning Kazerne - Blok J | 133033,38 | 394962,60 | 1,50 | 46,5 | 46,5 | 46,5 |
| J024_B | Zorgwoning Kazerne - Blok J | 133033,38 | 394962,60 | 5,50 | 48,7 | 48,7 | 48,7 |
| J025_A | Zorgwoning Kazerne - Blok J | 133034,52 | 394973,29 | 1,50 | 53,0 | 53,0 | 53,0 |
| J025_B | Zorgwoning Kazerne - Blok J | 133034,52 | 394973,29 | 5,50 | 53,5 | 53,5 | 53,5 |
| J026_A | Zorgwoning Kazerne - Blok J | 133034,43 | 394984,66 | 1,50 | 50,7 | 50,7 | 50,7 |
| J026_B | Zorgwoning Kazerne - Blok J | 133034,43 | 394984,66 | 5,50 | 51,4 | 51,4 | 51,4 |
| J027_A | Zorgwoning Kazerne - Blok J | 133033,24 | 394995,33 | 1,50 | 55,5 | 55,5 | 55,5 |
| J027_B | Zorgwoning Kazerne - Blok J | 133033,24 | 394995,33 | 5,50 | 55,3 | 55,3 | 55,3 |
| K001_A | Bestaande bouw herontwikkeling - Blok K | 133045,00 | 394950,73 | 1,50 | 53,3 | 53,3 | 53,3 |
| K001_B | Bestaande bouw herontwikkeling - Blok K | 133045,00 | 394950,73 | 4,50 | 53,1 | 53,1 | 53,1 |
| K001_C | Bestaande bouw herontwikkeling - Blok K | 133045,00 | 394950,73 | 8,40 | 51,1 | 51,1 | 51,1 |
| K002_A | Bestaande bouw herontwikkeling - Blok K | 133052,68 | 394950,76 | 1,50 | 52,2 | 52,2 | 52,2 |
| K002_B | Bestaande bouw herontwikkeling - Blok K | 133052,68 | 394950,76 | 4,50 | 52,5 | 52,5 | 52,5 |
| K002_C | Bestaande bouw herontwikkeling - Blok K | 133052,68 | 394950,76 | 8,40 | 48,0 | 48,0 | 48,0 |
| K003_A | Bestaande bouw herontwikkeling - Blok K | 133056,19 | 394947,41 | 1,50 | 56,3 | 56,3 | 56,3 |
| K003_B | Bestaande bouw herontwikkeling - Blok K | 133056,19 | 394947,41 | 4,50 | 55,9 | 55,9 | 55,9 |
| K003_C | Bestaande bouw herontwikkeling - Blok K | 133056,19 | 394947,41 | 8,40 | 58,9 | 58,9 | 58,9 |
| K004_A | Bestaande bouw herontwikkeling - Blok K | 133056,21 | 394942,57 | 1,50 | 56,7 | 56,7 | 56,7 |
| K004_B | Bestaande bouw herontwikkeling - Blok K | 133056,21 | 394942,57 | 4,50 | 56,3 | 56,3 | 56,3 |
| K004_C | Bestaande bouw herontwikkeling - Blok K | 133056,21 | 394942,57 | 8,40 | 59,1 | 59,1 | 59,1 |
| K005_A | Bestaande bouw herontwikkeling - Blok K | 133058,05 | 394931,64 | 1,50 | 57,8 | 57,8 | 57,8 |
| K005_B | Bestaande bouw herontwikkeling - Blok K | 133058,05 | 394931,64 | 4,50 | 58,7 | 58,7 | 58,7 |
| K005_C | Bestaande bouw herontwikkeling - Blok K | 133058,05 | 394931,64 | 8,40 | 60,5 | 60,5 | 60,5 |
| K006_A | Bestaande bouw herontwikkeling - Blok K | 133058,07 | 394924,05 | 1,50 | 61,5 | 61,5 | 61,5 |
| K006_B | Bestaande bouw herontwikkeling - Blok K | 133058,07 | 394924,05 | 4,50 | 65,0 | 65,0 | 65,0 |
| K006_C | Bestaande bouw herontwikkeling - Blok K | 133058,07 | 394924,05 | 8,40 | 65,5 | 65,5 | 65,5 |
| K007_A | Bestaande bouw herontwikkeling - Blok K | 133058,10 | 394916,89 | 1,50 | 60,8 | 60,8 | 60,8 |
| K007_B | Bestaande bouw herontwikkeling - Blok K | 133058,10 | 394916,89 | 4,50 | 64,4 | 64,4 | 64,4 |
| K007_C | Bestaande bouw herontwikkeling - Blok K | 133058,10 | 394916,89 | 8,40 | 69,8 | 69,8 | 69,8 |
| K014_A | Bestaande bouw herontwikkeling - Blok K | 133039,57 | 394916,84 | 1,50 | 59,3 | 59,3 | 59,3 |
| K014_B | Bestaande bouw herontwikkeling - Blok K | 133039,57 | 394916,84 | 4,50 | 59,7 | 59,7 | 59,7 |
| K014_C | Bestaande bouw herontwikkeling - Blok K | 133039,57 | 394916,84 | 8,40 | 68,4 | 68,4 | 68,4 |
| K015_A | Bestaande bouw herontwikkeling - Blok K | 133039,51 | 394924,28 | 1,50 | 54,2 | 54,2 | 54,2 |
| K015_B | Bestaande bouw herontwikkeling - Blok K | 133039,51 | 394924,28 | 4,50 | 55,3 | 55,3 | 55,3 |
| K015_C | Bestaande bouw herontwikkeling - Blok K | 133039,51 | 394924,28 | 8,40 | 66,8 | 66,8 | 66,8 |
| K016_A | Bestaande bouw herontwikkeling - Blok K | 133039,45 | 394930,62 | 1,50 | 54,4 | 54,4 | 54,4 |
| K016_B | Bestaande bouw herontwikkeling - Blok K | 133039,45 | 394930,62 | 4,50 | 55,2 | 55,2 | 55,2 |
| K016_C | Bestaande bouw herontwikkeling - Blok K | 133039,45 | 394930,62 | 8,40 | 65,1 | 65,1 | 65,1 |
| K017_A | Bestaande bouw herontwikkeling - Blok K | 133039,34 | 394942,55 | 1,50 | 52,7 | 52,7 | 52,7 |
| K017_B | Bestaande bouw herontwikkeling - Blok K | 133039,34 | 394942,55 | 4,50 | 53,4 | 53,4 | 53,4 |
| K017_C | Bestaande bouw herontwikkeling - Blok K | 133039,34 | 394942,55 | 8,40 | 59,6 | 59,6 | 59,6 |
| K018_A | Bestaande bouw herontwikkeling - Blok K | 133041,19 | 394947,24 | 1,50 | 52,3 | 52,3 | 52,3 |
| K018_B | Bestaande bouw herontwikkeling - Blok K | 133041,19 | 394947,24 | 4,50 | 53,0 | 53,0 | 53,0 |
| K018_C | Bestaande bouw herontwikkeling - Blok K | 133041,19 | 394947,24 | 8,40 | 62,0 | 62,0 | 62,0 |
| K019_A | Bestaande bouw herontwikkeling - Blok K | 133092,99 | 394951,21 | 1,50 | 53,8 | 53,8 | 53,8 |
| K019_B | Bestaande bouw herontwikkeling - Blok K | 133092,99 | 394951,21 | 4,50 | 53,5 | 53,5 | 53,5 |
| K019_C | Bestaande bouw herontwikkeling - Blok K | 133092,99 | 394951,21 | 8,40 | 53,6 | 53,6 | 53,6 |
| K020_A | Bestaande bouw herontwikkeling - Blok K | 133100,77 | 394951,27 | 1,50 | 50,1 | 50,1 | 50,1 |
| K020_B | Bestaande bouw herontwikkeling - Blok K | 133100,77 | 394951,27 | 4,50 | 49,9 | 49,9 | 49,9 |
| K020_C | Bestaande bouw herontwikkeling - Blok K | 133100,77 | 394951,27 | 8,40 | 50,2 | 50,2 | 50,2 |
| K021_A | Bestaande bouw herontwikkeling - Blok K | 133104,60 | 394948,10 | 1,50 | 53,2 | 53,2 | 53,2 |
| K021_B | Bestaande bouw herontwikkeling - Blok K | 133104,60 | 394948,10 | 4,50 | 53,9 | 53,9 | 53,9 |
| K021_C | Bestaande bouw herontwikkeling - Blok K | 133104,60 | 394948,10 | 8,40 | 47,4 | 47,4 | 47,4 |
| K022_A | Bestaande bouw herontwikkeling - Blok K | 133106,56 | 394943,47 | 1,50 | 55,1 | 55,1 | 55,1 |
| K022_B | Bestaande bouw herontwikkeling - Blok K | 133106,56 | 394943,47 | 4,50 | 54,9 | 54,9 | 54,9 |
| K022_C | Bestaande bouw herontwikkeling - Blok K | 133106,56 | 394943,47 | 8,40 | 50,8 | 50,8 | 50,8 |
| K023_A | Bestaande bouw herontwikkeling - Blok K | 133106,63 | 394931,40 | 1,50 | 55,0 | 55,0 | 55,0 |

Alle getoonde dB-waarden zijn A-gewogen

Rapport: Resultatentabel
Model: WII - kazerne IBS LAmax ontwerpwijziging
LAmax totaalresultaten voor toetspunten
Groep: zuid

| Naam Toetspunt | Omschrijving | X | Y | Hoogte | Dag | Avond | Nacht |
|---|---|---|---|---|---|---|---|
| K023_B | Bestaande bouw herontwikkeling - Blok K | 133106,63 | 394931,40 | 4,50 | 55,1 | 55,1 | 55,1 |
| K023_C | Bestaande bouw herontwikkeling - Blok K | 133106,63 | 394931,40 | 8,40 | 50,8 | 50,8 | 50,8 |
| K024_A | Bestaande bouw herontwikkeling - Blok K | 133106,69 | 394924,45 | 1,50 | 51,2 | 51,2 | 51,2 |
| K024_B | Bestaande bouw herontwikkeling - Blok K | 133106,69 | 394924,45 | 4,50 | 50,8 | 50,8 | 50,8 |
| K024_C | Bestaande bouw herontwikkeling - Blok K | 133106,69 | 394924,45 | 8,40 | 51,3 | 51,3 | 51,3 |
| K025_A | Bestaande bouw herontwikkeling - Blok K | 133106,74 | 394918,15 | 1,50 | 56,0 | 56,0 | 56,0 |
| K025_B | Bestaande bouw herontwikkeling - Blok K | 133106,74 | 394918,15 | 4,50 | 58,7 | 58,7 | 58,7 |
| K025_C | Bestaande bouw herontwikkeling - Blok K | 133106,74 | 394918,15 | 8,40 | 51,5 | 51,5 | 51,5 |
| K032_A | Bestaande bouw herontwikkeling - Blok K | 133088,12 | 394917,35 | 1,50 | 58,1 | 58,1 | 58,1 |
| K032_B | Bestaande bouw herontwikkeling - Blok K | 133088,12 | 394917,35 | 4,50 | 58,9 | 58,9 | 58,9 |
| K032_C | Bestaande bouw herontwikkeling - Blok K | 133088,12 | 394917,35 | 8,40 | 61,9 | 61,9 | 61,9 |
| K033_A | Bestaande bouw herontwikkeling - Blok K | 133088,06 | 394924,55 | 1,50 | 56,5 | 56,5 | 56,5 |
| K033_B | Bestaande bouw herontwikkeling - Blok K | 133088,06 | 394924,55 | 4,50 | 57,4 | 57,4 | 57,4 |
| K033_C | Bestaande bouw herontwikkeling - Blok K | 133088,06 | 394924,55 | 8,40 | 58,7 | 58,7 | 58,7 |
| K034_A | Bestaande bouw herontwikkeling - Blok K | 133088,01 | 394931,65 | 1,50 | 57,4 | 57,4 | 57,4 |
| K034_B | Bestaande bouw herontwikkeling - Blok K | 133088,01 | 394931,65 | 4,50 | 56,6 | 56,6 | 56,6 |
| K034_C | Bestaande bouw herontwikkeling - Blok K | 133088,01 | 394931,65 | 8,40 | 58,0 | 58,0 | 58,0 |
| K035_A | Bestaande bouw herontwikkeling - Blok K | 133089,63 | 394943,73 | 1,50 | 49,3 | 49,3 | 49,3 |
| K035_B | Bestaande bouw herontwikkeling - Blok K | 133089,63 | 394943,73 | 4,50 | 50,2 | 50,2 | 50,2 |
| K035_C | Bestaande bouw herontwikkeling - Blok K | 133089,63 | 394943,73 | 8,40 | 53,4 | 53,4 | 53,4 |
| K036_A | Bestaande bouw herontwikkeling - Blok K | 133089,60 | 394947,97 | 1,50 | 48,7 | 48,7 | 48,7 |
| K036_B | Bestaande bouw herontwikkeling - Blok K | 133089,60 | 394947,97 | 4,50 | 49,7 | 49,7 | 49,7 |
| K036_C | Bestaande bouw herontwikkeling - Blok K | 133089,60 | 394947,97 | 8,40 | 52,8 | 52,8 | 52,8 |
| L001_A | Bestaande bouw herontw. BSO/school - Blok L | 133045,92 | 394894,36 | 1,50 | 54,9 | 54,9 | 54,9 |
| L001_B | Bestaande bouw herontw. BSO/school - Blok L | 133045,92 | 394894,36 | 4,50 | 54,8 | 54,8 | 54,8 |
| L001_C | Bestaande bouw herontw. BSO/school - Blok L | 133045,92 | 394894,36 | 7,50 | 64,6 | 64,6 | 64,6 |
| L002_A | Bestaande bouw herontw. BSO/school - Blok L | 133051,14 | 394887,24 | 1,50 | 58,4 | 58,4 | 58,4 |
| L002_B | Bestaande bouw herontw. BSO/school - Blok L | 133051,14 | 394887,24 | 4,50 | 60,6 | 60,6 | 60,6 |
| L002_C | Bestaande bouw herontw. BSO/school - Blok L | 133051,14 | 394887,24 | 7,50 | 69,3 | 69,3 | 69,3 |
| L003_A | Bestaande bouw herontw. BSO/school - Blok L | 133051,19 | 394877,28 | 1,50 | 55,6 | 55,6 | 55,6 |
| L003_B | Bestaande bouw herontw. BSO/school - Blok L | 133051,19 | 394877,28 | 4,50 | 56,1 | 56,1 | 56,1 |
| L003_C | Bestaande bouw herontw. BSO/school - Blok L | 133051,19 | 394877,28 | 7,50 | 61,5 | 61,5 | 61,5 |
| L004_A | Bestaande bouw herontw. BSO/school - Blok L | 133062,90 | 394875,28 | 1,50 | 54,9 | 54,9 | 54,9 |
| L004_B | Bestaande bouw herontw. BSO/school - Blok L | 133062,90 | 394875,28 | 4,50 | 54,9 | 54,9 | 54,9 |
| L004_C | Bestaande bouw herontw. BSO/school - Blok L | 133062,90 | 394875,28 | 7,50 | 57,4 | 57,4 | 57,4 |
| L005_A | Bestaande bouw herontw. BSO/school - Blok L | 133072,96 | 394869,15 | 1,50 | 58,0 | 58,0 | 58,0 |
| L005_B | Bestaande bouw herontw. BSO/school - Blok L | 133072,96 | 394869,15 | 4,50 | 59,7 | 59,7 | 59,7 |
| L005_C | Bestaande bouw herontw. BSO/school - Blok L | 133072,96 | 394869,15 | 7,50 | 65,7 | 65,7 | 65,7 |
| L006_A | Bestaande bouw herontw. BSO/school - Blok L | 133069,19 | 394857,85 | 1,50 | 62,2 | 62,2 | 62,2 |
| L006_B | Bestaande bouw herontw. BSO/school - Blok L | 133069,19 | 394857,85 | 4,50 | 63,8 | 63,8 | 63,8 |
| L006_C | Bestaande bouw herontw. BSO/school - Blok L | 133069,19 | 394857,85 | 7,50 | 70,3 | 70,3 | 70,3 |
| L007_A | Bestaande bouw herontw. BSO/school - Blok L | 133064,08 | 394851,78 | 1,50 | 66,3 | 66,3 | 66,3 |
| L007_B | Bestaande bouw herontw. BSO/school - Blok L | 133064,08 | 394851,78 | 4,50 | 67,3 | 67,3 | 67,3 |
| L007_C | Bestaande bouw herontw. BSO/school - Blok L | 133064,08 | 394851,78 | 7,50 | 72,1 | 72,1 | 72,1 |
| L008_A | Bestaande bouw herontw. BSO/school - Blok L | 133058,52 | 394857,45 | 1,50 | 59,8 | 59,8 | 59,8 |
| L008_B | Bestaande bouw herontw. BSO/school - Blok L | 133058,52 | 394857,45 | 4,50 | 61,0 | 61,0 | 61,0 |
| L008_C | Bestaande bouw herontw. BSO/school - Blok L | 133058,52 | 394857,45 | 7,50 | 67,0 | 67,0 | 67,0 |
| L009_A | Bestaande bouw herontw. BSO/school - Blok L | 133050,71 | 394862,47 | 1,50 | 63,9 | 63,9 | 63,9 |
| L009_B | Bestaande bouw herontw. BSO/school - Blok L | 133050,71 | 394862,47 | 4,50 | 64,7 | 64,7 | 64,7 |
| L009_C | Bestaande bouw herontw. BSO/school - Blok L | 133050,71 | 394862,47 | 7,50 | 70,4 | 70,4 | 70,4 |
| L010_A | Bestaande bouw herontw. BSO/school - Blok L | 133041,17 | 394868,17 | 1,50 | 59,8 | 59,8 | 59,8 |
| L010_B | Bestaande bouw herontw. BSO/school - Blok L | 133041,17 | 394868,17 | 4,50 | 60,7 | 60,7 | 60,7 |
| L010_C | Bestaande bouw herontw. BSO/school - Blok L | 133041,17 | 394868,17 | 7,50 | 65,3 | 65,3 | 65,3 |
| L011_A | Bestaande bouw herontw. BSO/school - Blok L | 133041,31 | 394876,88 | 1,50 | 57,6 | 57,6 | 57,6 |
| L011_B | Bestaande bouw herontw. BSO/school - Blok L | 133041,31 | 394876,88 | 4,50 | 59,1 | 59,1 | 59,1 |
| L011_C | Bestaande bouw herontw. BSO/school - Blok L | 133041,31 | 394876,88 | 7,50 | 64,7 | 64,7 | 64,7 |
| L012_A | Bestaande bouw herontw. BSO/school - Blok L | 133041,49 | 394887,30 | 1,50 | 59,1 | 59,1 | 59,1 |
| L012_B | Bestaande bouw herontw. BSO/school - Blok L | 133041,49 | 394887,30 | 4,50 | 60,5 | 60,5 | 60,5 |
| L012_C | Bestaande bouw herontw. BSO/school - Blok L | 133041,49 | 394887,30 | 7,50 | 65,6 | 65,6 | 65,6 |
| L015_A | Bestaande bouw herontw. BSO/school - Blok L | 133107,02 | 394880,44 | 1,50 | 55,5 | 55,5 | 55,5 |

Alle getoonde dB-waarden zijn A-gewogen

Rapport: Resultatentabel
Model: WII - kazerne IBS LAmax ontwerpwijziging
LAmax totaalresultaten voor toetspunten
Groep: zuid

| Naam Toetspunt | Omschrijving | X | Y | Hoogte | Dag | Avond | Nacht |
|---|---|---|---|---|---|---|---|
| L015_B | Bestaande bouw herontw. BSO/school - Blok L | 133107,02 | 394880,44 | 4,50 | 56,0 | 56,0 | 56,0 |
| L015_C | Bestaande bouw herontw. BSO/school - Blok L | 133107,02 | 394880,44 | 8,40 | 51,6 | 51,6 | 51,6 |
| L016_A | Bestaande bouw herontw. BSO/school - Blok L | 133107,15 | 394865,59 | 1,50 | 55,2 | 55,2 | 55,2 |
| L016_B | Bestaande bouw herontw. BSO/school - Blok L | 133107,15 | 394865,59 | 4,50 | 56,1 | 56,1 | 56,1 |
| L016_C | Bestaande bouw herontw. BSO/school - Blok L | 133107,15 | 394865,59 | 8,40 | 51,7 | 51,7 | 51,7 |
| L017_A | Bestaande bouw herontw. BSO/school - Blok L | 133107,37 | 394853,50 | 1,50 | 58,2 | 58,2 | 58,2 |
| L017_B | Bestaande bouw herontw. BSO/school - Blok L | 133107,37 | 394853,50 | 4,50 | 56,9 | 56,9 | 56,9 |
| L017_C | Bestaande bouw herontw. BSO/school - Blok L | 133107,37 | 394853,50 | 8,40 | 51,9 | 51,9 | 51,9 |
| L018_A | Bestaande bouw herontw. BSO/school - Blok L | 133105,53 | 394846,16 | 1,50 | 64,9 | 64,9 | 64,9 |
| L018_B | Bestaande bouw herontw. BSO/school - Blok L | 133105,53 | 394846,16 | 4,50 | 64,2 | 64,2 | 64,2 |
| L018_C | Bestaande bouw herontw. BSO/school - Blok L | 133105,53 | 394846,16 | 8,40 | 52,7 | 52,7 | 52,7 |
| L019_A | Bestaande bouw herontw. BSO/school - Blok L | 133097,88 | 394841,95 | 1,50 | 67,8 | 67,8 | 67,8 |
| L019_B | Bestaande bouw herontw. BSO/school - Blok L | 133097,88 | 394841,95 | 4,50 | 68,4 | 68,4 | 68,4 |
| L019_C | Bestaande bouw herontw. BSO/school - Blok L | 133097,88 | 394841,95 | 8,40 | 71,5 | 71,5 | 71,5 |
| L020_A | Bestaande bouw herontw. BSO/school - Blok L | 133090,67 | 394848,23 | 1,50 | 66,6 | 66,6 | 66,6 |
| L020_B | Bestaande bouw herontw. BSO/school - Blok L | 133090,67 | 394848,23 | 4,50 | 66,9 | 66,9 | 66,9 |
| L020_C | Bestaande bouw herontw. BSO/school - Blok L | 133090,67 | 394848,23 | 8,40 | 71,8 | 71,8 | 71,8 |
| L021_A | Bestaande bouw herontw. BSO/school - Blok L | 133088,62 | 394864,34 | 1,50 | 56,3 | 56,3 | 56,3 |
| L021_B | Bestaande bouw herontw. BSO/school - Blok L | 133088,62 | 394864,34 | 4,50 | 58,2 | 58,2 | 58,2 |
| L021_C | Bestaande bouw herontw. BSO/school - Blok L | 133088,62 | 394864,34 | 8,40 | 69,3 | 69,3 | 69,3 |
| L022_A | Bestaande bouw herontw. BSO/school - Blok L | 133088,49 | 394879,58 | 1,50 | 54,9 | 54,9 | 54,9 |
| L022_B | Bestaande bouw herontw. BSO/school - Blok L | 133088,49 | 394879,58 | 4,50 | 57,3 | 57,3 | 57,3 |
| L022_C | Bestaande bouw herontw. BSO/school - Blok L | 133088,49 | 394879,58 | 8,40 | 68,8 | 68,8 | 68,8 |
| M001_A | Bestaande bouw herontwikkeling - Blok M | 133051,37 | 394832,81 | 1,50 | 57,9 | 57,9 | 57,9 |
| M001_B | Bestaande bouw herontwikkeling - Blok M | 133051,37 | 394832,81 | 4,50 | 59,1 | 59,1 | 59,1 |
| M002_A | Bestaande bouw herontwikkeling - Blok M | 133063,32 | 394832,89 | 1,50 | 57,8 | 57,8 | 57,8 |
| M002_B | Bestaande bouw herontwikkeling - Blok M | 133063,32 | 394832,89 | 4,50 | 56,2 | 56,2 | 56,2 |
| M003_A | Bestaande bouw herontwikkeling - Blok M | 133069,20 | 394828,31 | 1,50 | 59,8 | 59,8 | 59,8 |
| M003_B | Bestaande bouw herontwikkeling - Blok M | 133069,20 | 394828,31 | 4,50 | 63,2 | 63,2 | 63,2 |
| M004_A | Bestaande bouw herontwikkeling - Blok M | 133064,35 | 394823,69 | 1,50 | 66,9 | 66,9 | 66,9 |
| M004_B | Bestaande bouw herontwikkeling - Blok M | 133064,35 | 394823,69 | 4,50 | 68,9 | 68,9 | 68,9 |
| M005_A | Bestaande bouw herontwikkeling - Blok M | 133051,83 | 394823,60 | 1,50 | 67,4 | 67,4 | 67,4 |
| M005_B | Bestaande bouw herontwikkeling - Blok M | 133051,83 | 394823,60 | 4,50 | 64,6 | 64,6 | 64,6 |
| M006_A | Bestaande bouw herontwikkeling - Blok M | 133047,45 | 394828,33 | 1,50 | 63,3 | 63,3 | 63,3 |
| M006_B | Bestaande bouw herontwikkeling - Blok M | 133047,45 | 394828,33 | 4,50 | 65,0 | 65,0 | 65,0 |
| M007_A | Bestaande bouw herontwikkeling - Blok M | 133085,58 | 394833,18 | 1,50 | 60,4 | 60,4 | 60,4 |
| M007_B | Bestaande bouw herontwikkeling - Blok M | 133085,58 | 394833,18 | 4,50 | 57,8 | 57,8 | 57,8 |
| M008_A | Bestaande bouw herontwikkeling - Blok M | 133100,93 | 394832,21 | 1,50 | 52,8 | 52,8 | 52,8 |
| M008_B | Bestaande bouw herontwikkeling - Blok M | 133100,93 | 394832,21 | 4,50 | 57,9 | 57,9 | 57,9 |
| M009_A | Bestaande bouw herontwikkeling - Blok M | 133113,19 | 394826,98 | 1,50 | 57,8 | 57,8 | 57,8 |
| M009_B | Bestaande bouw herontwikkeling - Blok M | 133113,19 | 394826,98 | 4,50 | 61,9 | 61,9 | 61,9 |
| M010_A | Bestaande bouw herontwikkeling - Blok M | 133102,21 | 394821,39 | 1,50 | 65,6 | 65,6 | 65,6 |
| M010_B | Bestaande bouw herontwikkeling - Blok M | 133102,21 | 394821,39 | 4,50 | 67,8 | 67,8 | 67,8 |
| M011_A | Bestaande bouw herontwikkeling - Blok M | 133085,20 | 394820,20 | 1,50 | 68,7 | 68,7 | 68,7 |
| M011_B | Bestaande bouw herontwikkeling - Blok M | 133085,20 | 394820,20 | 4,50 | 70,7 | 70,7 | 70,7 |
| M012_A | Bestaande bouw herontwikkeling - Blok M | 133081,20 | 394826,32 | 1,50 | 58,5 | 58,5 | 58,5 |
| M012_B | Bestaande bouw herontwikkeling - Blok M | 133081,20 | 394826,32 | 4,50 | 61,5 | 61,5 | 61,5 |
| M013_A | Bestaande bouw herontwikkeling - Blok M | 133062,93 | 394809,92 | 1,50 | 73,5 | 73,5 | 73,5 |
| M013_B | Bestaande bouw herontwikkeling - Blok M | 133062,93 | 394809,92 | 4,50 | 73,2 | 73,2 | 73,2 |
| M014_A | Bestaande bouw herontwikkeling - Blok M | 133069,61 | 394804,56 | 1,50 | 68,8 | 68,8 | 68,8 |
| M014_B | Bestaande bouw herontwikkeling - Blok M | 133069,61 | 394804,56 | 4,50 | 69,3 | 69,3 | 69,3 |
| M015_A | Bestaande bouw herontwikkeling - Blok M | 133069,60 | 394792,47 | 1,50 | 68,5 | 68,5 | 68,5 |
| M015_B | Bestaande bouw herontwikkeling - Blok M | 133069,60 | 394792,47 | 4,50 | 69,3 | 69,3 | 69,3 |
| M016_A | Bestaande bouw herontwikkeling - Blok M | 133063,04 | 394786,71 | 1,50 | 64,7 | 64,7 | 64,7 |
| M016_B | Bestaande bouw herontwikkeling - Blok M | 133063,04 | 394786,71 | 4,50 | 68,6 | 68,6 | 68,6 |
| M017_A | Bestaande bouw herontwikkeling - Blok M | 133057,59 | 394791,80 | 1,50 | 65,1 | 65,1 | 65,1 |
| M017_B | Bestaande bouw herontwikkeling - Blok M | 133057,59 | 394791,80 | 4,50 | 72,4 | 72,4 | 72,4 |
| M018_A | Bestaande bouw herontwikkeling - Blok M | 133057,26 | 394804,32 | 1,50 | 67,4 | 67,4 | 67,4 |
| M018_B | Bestaande bouw herontwikkeling - Blok M | 133057,26 | 394804,32 | 4,50 | 72,5 | 72,5 | 72,5 |
| N001_A | Nieuwbouw gestapeld- Blok N | 133094,54 | 394778,24 | 1,50 | 71,2 | 71,2 | 71,2 |

Alle getoonde dB-waarden zijn A-gewogen

Rapport: Resultatentabel
Model: WII - kazerne IBS LAmax ontwerpwijziging
LAmax totaalresultaten voor toetspunten
Groep: zuid

| Naam Toetspunt | Omschrijving | X | Y | Hoogte | Dag | Avond | Nacht |
|---|---|---|---|---|---|---|---|
| N001_B | Nieuwbouw gestapeld- Blok N | 133094,54 | 394778,24 | 4,50 | 73,5 | 73,5 | 73,5 |
| N001_C | Nieuwbouw gestapeld- Blok N | 133094,54 | 394778,24 | 7,50 | 71,5 | 71,5 | 71,5 |
| N001_D | Nieuwbouw gestapeld- Blok N | 133094,54 | 394778,24 | 10,50 | 72,1 | 72,1 | 72,1 |
| N002_A | Nieuwbouw gestapeld- Blok N | 133103,97 | 394778,24 | 1,50 | 71,8 | 71,8 | 71,8 |
| N002_B | Nieuwbouw gestapeld- Blok N | 133103,97 | 394778,24 | 4,50 | 73,9 | 73,9 | 73,9 |
| N002_C | Nieuwbouw gestapeld- Blok N | 133103,97 | 394778,24 | 7,50 | 73,5 | 73,5 | 73,5 |
| N002_D | Nieuwbouw gestapeld- Blok N | 133103,97 | 394778,24 | 10,50 | 71,8 | 71,8 | 71,8 |
| N003_A | Nieuwbouw gestapeld- Blok N | 133111,27 | 394772,20 | 1,50 | 60,0 | 60,0 | 60,0 |
| N003_B | Nieuwbouw gestapeld- Blok N | 133111,27 | 394772,20 | 4,50 | 60,4 | 60,4 | 60,4 |
| N003_C | Nieuwbouw gestapeld- Blok N | 133111,27 | 394772,20 | 7,50 | 60,2 | 60,2 | 60,2 |
| N003_D | Nieuwbouw gestapeld- Blok N | 133111,27 | 394772,20 | 10,50 | 54,4 | 54,4 | 54,4 |
| N004_A | Nieuwbouw gestapeld- Blok N | 133111,19 | 394752,48 | 1,50 | 54,5 | 54,5 | 54,5 |
| N004_B | Nieuwbouw gestapeld- Blok N | 133111,19 | 394752,48 | 4,50 | 54,2 | 54,2 | 54,2 |
| N004_C | Nieuwbouw gestapeld- Blok N | 133111,19 | 394752,48 | 7,50 | 54,7 | 54,7 | 54,7 |
| N004_D | Nieuwbouw gestapeld- Blok N | 133111,19 | 394752,48 | 10,50 | 57,0 | 57,0 | 57,0 |
| N005_A | Nieuwbouw gestapeld- Blok N | 133104,64 | 394748,09 | 1,50 | 54,5 | 54,5 | 54,5 |
| N005_B | Nieuwbouw gestapeld- Blok N | 133104,64 | 394748,09 | 4,50 | 54,2 | 54,2 | 54,2 |
| N005_C | Nieuwbouw gestapeld- Blok N | 133104,64 | 394748,09 | 7,50 | 60,5 | 60,5 | 60,5 |
| N005_D | Nieuwbouw gestapeld- Blok N | 133104,64 | 394748,09 | 10,50 | 61,9 | 61,9 | 61,9 |
| N006_A | Nieuwbouw gestapeld- Blok N | 133094,54 | 394747,98 | 1,50 | 56,9 | 56,9 | 56,9 |
| N006_B | Nieuwbouw gestapeld- Blok N | 133094,54 | 394747,98 | 4,50 | 57,5 | 57,5 | 57,5 |
| N006_C | Nieuwbouw gestapeld- Blok N | 133094,54 | 394747,98 | 7,50 | 60,3 | 60,3 | 60,3 |
| N006_D | Nieuwbouw gestapeld- Blok N | 133094,54 | 394747,98 | 10,50 | 64,7 | 64,7 | 64,7 |
| N007_A | Nieuwbouw gestapeld- Blok N | 133088,38 | 394753,66 | 1,50 | 57,5 | 57,5 | 57,5 |
| N007_B | Nieuwbouw gestapeld- Blok N | 133088,38 | 394753,66 | 4,50 | 58,2 | 58,2 | 58,2 |
| N007_C | Nieuwbouw gestapeld- Blok N | 133088,38 | 394753,66 | 7,50 | 63,2 | 63,2 | 63,2 |
| N007_D | Nieuwbouw gestapeld- Blok N | 133088,38 | 394753,66 | 10,50 | 66,2 | 66,2 | 66,2 |
| N008_A | Nieuwbouw gestapeld- Blok N | 133088,58 | 394767,05 | 1,50 | 64,7 | 64,7 | 64,7 |
| N008_B | Nieuwbouw gestapeld- Blok N | 133088,58 | 394767,05 | 4,50 | 71,9 | 71,9 | 71,9 |
| N008_C | Nieuwbouw gestapeld- Blok N | 133088,58 | 394767,05 | 7,50 | 71,8 | 71,8 | 71,8 |
| N008_D | Nieuwbouw gestapeld- Blok N | 133088,58 | 394767,05 | 10,50 | 72,4 | 72,4 | 72,4 |
| N009_A | Nieuwbouw gestapeld- Blok N | 133073,41 | 394757,11 | 1,50 | 76,5 | 76,5 | 76,5 |
| N009_A | Nieuwbouw gestapeld- Blok N | 133073,40 | 394760,23 | 1,50 | 66,1 | 66,1 | 66,1 |
| N009_B | Nieuwbouw gestapeld- Blok N | 133073,40 | 394760,23 | 4,50 | 70,4 | 70,4 | 70,4 |
| N009_C | Nieuwbouw gestapeld- Blok N | 133073,40 | 394760,23 | 7,50 | 73,7 | 73,7 | 73,7 |
| N010_A | Nieuwbouw gestapeld- Blok N | 133081,84 | 394753,22 | 1,50 | 58,3 | 58,3 | 58,3 |
| N010_B | Nieuwbouw gestapeld- Blok N | 133081,84 | 394753,22 | 4,50 | 58,7 | 58,7 | 58,7 |
| N010_C | Nieuwbouw gestapeld- Blok N | 133081,84 | 394753,22 | 7,50 | 63,3 | 63,3 | 63,3 |
| N010_D | Nieuwbouw gestapeld- Blok N | 133081,84 | 394753,22 | 10,50 | 65,7 | 65,7 | 65,7 |
| N011_A | Nieuwbouw gestapeld- Blok N | 133081,95 | 394742,46 | 1,50 | 55,1 | 55,1 | 55,1 |
| N011_B | Nieuwbouw gestapeld- Blok N | 133081,95 | 394742,46 | 4,50 | 54,8 | 54,8 | 54,8 |
| N011_C | Nieuwbouw gestapeld- Blok N | 133081,95 | 394742,46 | 7,50 | 55,7 | 55,7 | 55,7 |
| N011_D | Nieuwbouw gestapeld- Blok N | 133081,95 | 394742,46 | 10,50 | 58,0 | 58,0 | 58,0 |
| N012_A | Nieuwbouw gestapeld- Blok N | 133077,25 | 394737,36 | 1,50 | 56,7 | 56,7 | 56,7 |
| N012_B | Nieuwbouw gestapeld- Blok N | 133077,25 | 394737,36 | 4,50 | 56,4 | 56,4 | 56,4 |
| N012_C | Nieuwbouw gestapeld- Blok N | 133077,25 | 394737,36 | 7,50 | 59,1 | 59,1 | 59,1 |
| N012_D | Nieuwbouw gestapeld- Blok N | 133077,25 | 394737,36 | 10,50 | 61,0 | 61,0 | 61,0 |
| N013_A | Nieuwbouw gestapeld- Blok N | 133056,91 | 394737,57 | 1,50 | 56,2 | 56,2 | 56,2 |
| N013_B | Nieuwbouw gestapeld- Blok N | 133056,91 | 394737,57 | 4,50 | 55,8 | 55,8 | 55,8 |
| N013_C | Nieuwbouw gestapeld- Blok N | 133056,91 | 394737,57 | 7,50 | 64,4 | 64,4 | 64,4 |
| N013_D | Nieuwbouw gestapeld- Blok N | 133056,91 | 394737,57 | 10,50 | 65,5 | 65,5 | 65,5 |
| N014_A | Nieuwbouw gestapeld- Blok N | 133051,53 | 394741,08 | 1,50 | 68,6 | 68,6 | 68,6 |
| N014_B | Nieuwbouw gestapeld- Blok N | 133051,53 | 394741,08 | 4,50 | 69,1 | 69,1 | 69,1 |
| N014_C | Nieuwbouw gestapeld- Blok N | 133051,53 | 394741,08 | 7,50 | 75,4 | 75,4 | 75,4 |
| N015_A | Nieuwbouw gestapeld- Blok N | 133051,49 | 394750,03 | 1,50 | 73,0 | 73,0 | 73,0 |
| N015_B | Nieuwbouw gestapeld- Blok N | 133051,49 | 394750,03 | 4,50 | 71,0 | 71,0 | 71,0 |
| N015_C | Nieuwbouw gestapeld- Blok N | 133051,49 | 394750,03 | 7,50 | 75,3 | 75,3 | 75,3 |
| N015_D | Nieuwbouw gestapeld- Blok N | 133051,49 | 394750,03 | 10,50 | 76,2 | 76,2 | 76,2 |
| N016_A | Nieuwbouw gestapeld- Blok N | 133063,20 | 394757,12 | 1,50 | 75,3 | 75,3 | 75,3 |
| N016_A | Nieuwbouw gestapeld- Blok N | 133063,21 | 394760,14 | 1,50 | 66,1 | 66,1 | 66,1 |

Alle getoonde dB-waarden zijn A-gewogen

Rapport: Resultatentabel
Model: WII - kazerne IBS LAmax ontwerpwijziging
LAmax totaalresultaten voor toetspunten
Groep: zuid

| Naam Toetspunt | Omschrijving | X | Y | Hoogte | Dag | Avond | Nacht |
|---|---|---|---|---|---|---|---|
| N016_B | Nieuwbouw gestapeld- Blok N | 133063,21 | 394760,14 | 4,50 | 71,4 | 71,4 | 71,4 |
| N016_C | Nieuwbouw gestapeld- Blok N | 133063,21 | 394760,14 | 7,50 | 72,6 | 72,6 | 72,6 |

Alle getoonde dB-waarden zijn A-gewogen

Rapport: Resultatentabel
Model: WII - kazerne IBS LAmax ontwerpwijziging
LAmax totaalresultaten voor toetspunten
Groep: west

| Naam Toetspunt | Omschrijving | X | Y | Hoogte | Dag | Avond | Nacht |
|---|---|---|---|---|---|---|---|
| A001-1_A | Nieuwbouw - blok A | 132965,15 | 394999,52 | 1,50 | 46,8 | 46,8 | 46,8 |
| A001-1_B | Nieuwbouw - blok A | 132965,15 | 394999,52 | 4,50 | 46,9 | 46,9 | 46,9 |
| A001-1_C | Nieuwbouw - blok A | 132965,15 | 394999,52 | 7,50 | 47,3 | 47,3 | 47,3 |
| A001-2_A | Nieuwbouw - blok A | 132965,78 | 394988,46 | 1,50 | 53,0 | 53,0 | 53,0 |
| A001-3_A | Nieuwbouw - blok A | 132966,02 | 394991,79 | 4,50 | 53,6 | 53,6 | 53,6 |
| A001-3_B | Nieuwbouw - blok A | 132966,02 | 394991,79 | 7,50 | 52,5 | 52,5 | 52,5 |
| A001-4_A | Nieuwbouw - blok A | 132961,37 | 394994,78 | 1,50 | 51,1 | 51,1 | 51,1 |
| A001-5_A | Nieuwbouw - blok A | 132963,47 | 394996,09 | 4,50 | 51,7 | 51,7 | 51,7 |
| A001-5_B | Nieuwbouw - blok A | 132963,47 | 394996,09 | 7,50 | 52,5 | 52,5 | 52,5 |
| A002-1_A | Nieuwbouw - blok A | 132971,66 | 394999,53 | 1,50 | 44,0 | 44,0 | 44,0 |
| A002-1_B | Nieuwbouw - blok A | 132971,66 | 394999,53 | 4,50 | 43,9 | 43,9 | 43,9 |
| A002-1_C | Nieuwbouw - blok A | 132971,66 | 394999,53 | 7,50 | 44,4 | 44,4 | 44,4 |
| A002-2_A | Nieuwbouw - blok A | 132971,50 | 394988,49 | 1,50 | 53,1 | 53,1 | 53,1 |
| A002-3_A | Nieuwbouw - blok A | 132971,68 | 394991,82 | 4,50 | 53,5 | 53,5 | 53,5 |
| A002-3_B | Nieuwbouw - blok A | 132971,68 | 394991,82 | 7,50 | 52,3 | 52,3 | 52,3 |
| A003-1_A | Nieuwbouw - blok A | 132976,86 | 394999,59 | 1,50 | 41,9 | 41,9 | 41,9 |
| A003-1_B | Nieuwbouw - blok A | 132976,86 | 394999,59 | 4,50 | 41,9 | 41,9 | 41,9 |
| A003-1_C | Nieuwbouw - blok A | 132976,86 | 394999,59 | 7,50 | 42,8 | 42,8 | 42,8 |
| A003-2_A | Nieuwbouw - blok A | 132976,79 | 394988,52 | 1,50 | 53,3 | 53,3 | 53,3 |
| A003-3_A | Nieuwbouw - blok A | 132976,89 | 394991,85 | 4,50 | 53,5 | 53,5 | 53,5 |
| A003-3_B | Nieuwbouw - blok A | 132976,89 | 394991,85 | 7,50 | 52,2 | 52,2 | 52,2 |
| A004-1_A | Nieuwbouw - blok A | 132982,18 | 394999,62 | 1,50 | 44,7 | 44,7 | 44,7 |
| A004-1_B | Nieuwbouw - blok A | 132982,18 | 394999,62 | 4,50 | 46,3 | 46,3 | 46,3 |
| A004-1_C | Nieuwbouw - blok A | 132982,18 | 394999,62 | 7,50 | 42,0 | 42,0 | 42,0 |
| A004-2_A | Nieuwbouw - blok A | 132982,23 | 394988,54 | 1,50 | 53,4 | 53,4 | 53,4 |
| A004-3_A | Nieuwbouw - blok A | 132982,39 | 394991,89 | 4,50 | 53,4 | 53,4 | 53,4 |
| A004-3_B | Nieuwbouw - blok A | 132982,39 | 394991,89 | 7,50 | 54,0 | 54,0 | 54,0 |
| A005-1_A | Nieuwbouw - blok A | 132987,65 | 394999,65 | 1,50 | 44,6 | 44,6 | 44,6 |
| A005-1_B | Nieuwbouw - blok A | 132987,65 | 394999,65 | 4,50 | 42,9 | 42,9 | 42,9 |
| A005-1_C | Nieuwbouw - blok A | 132987,65 | 394999,65 | 7,50 | 44,7 | 44,7 | 44,7 |
| A005-2_A | Nieuwbouw - blok A | 132987,71 | 394988,57 | 1,50 | 53,4 | 53,4 | 53,4 |
| A005-3_A | Nieuwbouw - blok A | 132987,88 | 394991,92 | 4,50 | 53,4 | 53,4 | 53,4 |
| A005-3_B | Nieuwbouw - blok A | 132987,88 | 394991,92 | 7,50 | 53,9 | 53,9 | 53,9 |
| A006-1_A | Nieuwbouw - blok A | 132993,39 | 394999,69 | 1,50 | 41,1 | 41,1 | 41,1 |
| A006-1_B | Nieuwbouw - blok A | 132993,39 | 394999,69 | 4,50 | 40,2 | 40,2 | 40,2 |
| A006-1_C | Nieuwbouw - blok A | 132993,39 | 394999,69 | 7,50 | 42,5 | 42,5 | 42,5 |
| A006-2_A | Nieuwbouw - blok A | 132993,28 | 394988,66 | 1,50 | 53,4 | 53,4 | 53,4 |
| A006-3_A | Nieuwbouw - blok A | 132993,45 | 394992,06 | 4,50 | 53,3 | 53,3 | 53,3 |
| A006-3_B | Nieuwbouw - blok A | 132993,45 | 394992,06 | 7,50 | 53,9 | 53,9 | 53,9 |
| A007-1_A | Nieuwbouw - blok A | 132999,06 | 394999,73 | 1,50 | 40,8 | 40,8 | 40,8 |
| A007-1_B | Nieuwbouw - blok A | 132999,06 | 394999,73 | 4,50 | 43,2 | 43,2 | 43,2 |
| A007-1_C | Nieuwbouw - blok A | 132999,06 | 394999,73 | 7,50 | 43,8 | 43,8 | 43,8 |
| A007-2_A | Nieuwbouw - blok A | 132998,59 | 394988,69 | 1,50 | 53,4 | 53,4 | 53,4 |
| A007-3_A | Nieuwbouw - blok A | 132998,76 | 394992,15 | 4,50 | 53,3 | 53,3 | 53,3 |
| A007-3_B | Nieuwbouw - blok A | 132998,76 | 394992,15 | 7,50 | 53,8 | 53,8 | 53,8 |
| A008-1_A | Nieuwbouw - blok A | 133004,72 | 394999,78 | 1,50 | 41,9 | 41,9 | 41,9 |
| A008-1_B | Nieuwbouw - blok A | 133004,72 | 394999,78 | 4,50 | 41,8 | 41,8 | 41,8 |
| A008-1_C | Nieuwbouw - blok A | 133004,72 | 394999,78 | 7,50 | 42,5 | 42,5 | 42,5 |
| A008-2_A | Nieuwbouw - blok A | 133004,12 | 394988,72 | 1,50 | 53,4 | 53,4 | 53,4 |
| A008-3_A | Nieuwbouw - blok A | 133004,25 | 394992,19 | 4,50 | 53,2 | 53,2 | 53,2 |
| A008-3_B | Nieuwbouw - blok A | 133004,25 | 394992,19 | 7,50 | 53,8 | 53,8 | 53,8 |
| A009-1_A | Nieuwbouw - blok A | 133010,23 | 394999,82 | 1,50 | 40,9 | 40,9 | 40,9 |
| A009-1_B | Nieuwbouw - blok A | 133010,23 | 394999,82 | 4,50 | 40,8 | 40,8 | 40,8 |
| A009-1_C | Nieuwbouw - blok A | 133010,23 | 394999,82 | 7,50 | 41,6 | 41,6 | 41,6 |
| A009-2_A | Nieuwbouw - blok A | 133009,58 | 394988,76 | 1,50 | 53,4 | 53,4 | 53,4 |
| A009-3_A | Nieuwbouw - blok A | 133009,74 | 394992,23 | 4,50 | 53,2 | 53,2 | 53,2 |
| A009-3_B | Nieuwbouw - blok A | 133009,74 | 394992,23 | 7,50 | 53,7 | 53,7 | 53,7 |
| A010-1_A | Nieuwbouw - blok A | 133015,44 | 394999,86 | 1,50 | 40,2 | 40,2 | 40,2 |
| A010-1_B | Nieuwbouw - blok A | 133015,44 | 394999,86 | 4,50 | 40,0 | 40,0 | 40,0 |
| A010-1_C | Nieuwbouw - blok A | 133015,44 | 394999,86 | 7,50 | 40,9 | 40,9 | 40,9 |

Alle getoonde dB-waarden zijn A-gewogen

Rapport: Resultatentabel
Model: WII - kazerne IBS LAmax ontwerpwijziging
LAmax totaalresultaten voor toetspunten
Groep: west

| Naam Toetspunt | Omschrijving | X | Y | Hoogte | Dag | Avond | Nacht |
|---|---|---|---|---|---|---|---|
| A010-2_A | Nieuwbouw - blok A | 133014,81 | 394988,79 | 1,50 | 53,4 | 53,4 | 53,4 |
| A010-3_A | Nieuwbouw - blok A | 133014,90 | 394992,27 | 4,50 | 53,2 | 53,2 | 53,2 |
| A010-3_B | Nieuwbouw - blok A | 133014,90 | 394992,27 | 7,50 | 53,7 | 53,7 | 53,7 |
| A011-1_A | Nieuwbouw - blok A | 133020,64 | 394999,90 | 1,50 | 39,6 | 39,6 | 39,6 |
| A011-1_B | Nieuwbouw - blok A | 133020,64 | 394999,90 | 4,50 | 39,5 | 39,5 | 39,5 |
| A011-1_C | Nieuwbouw - blok A | 133020,64 | 394999,90 | 7,50 | 40,4 | 40,4 | 40,4 |
| A011-2_A | Nieuwbouw - blok A | 133020,87 | 394988,82 | 1,50 | 53,4 | 53,4 | 53,4 |
| A011-3_A | Nieuwbouw - blok A | 133021,07 | 394992,32 | 4,50 | 53,1 | 53,1 | 53,1 |
| A011-3_B | Nieuwbouw - blok A | 133021,07 | 394992,32 | 7,50 | 53,6 | 53,6 | 53,6 |
| A011-4_A | Nieuwbouw - blok A | 133025,03 | 394995,39 | 1,50 | 45,9 | 45,9 | 45,9 |
| A011-5_A | Nieuwbouw - blok A | 133023,43 | 394996,44 | 4,50 | 45,7 | 45,7 | 45,7 |
| A011-5_B | Nieuwbouw - blok A | 133023,43 | 394996,44 | 7,50 | 47,2 | 47,2 | 47,2 |
| AA1_A | Goirleseweg 38 | 132617,87 | 394768,37 | 1,50 | 76,7 | 76,7 | 76,7 |
| AA1_B | Goirleseweg 38 | 132617,87 | 394768,37 | 4,50 | 79,3 | 79,3 | 79,3 |
| AA1_C | Goirleseweg 38 | 132617,87 | 394768,37 | 7,50 | 80,5 | 80,5 | 80,5 |
| AA2_A | Bernard Leenestraat 4 | 132656,48 | 394757,12 | 1,50 | 76,6 | 76,6 | 76,6 |
| AA2_B | Bernard Leenestraat 4 | 132656,48 | 394757,12 | 4,50 | 79,1 | 79,1 | 79,1 |
| AA2_C | Bernard Leenestraat 4 | 132656,48 | 394757,12 | 7,50 | 80,3 | 80,3 | 80,3 |
| B012-1_A | Nieuwbouw - blok B | 133025,40 | 394973,39 | 1,50 | 40,2 | 40,2 | 40,2 |
| B012-1_B | Nieuwbouw - blok B | 133025,40 | 394973,39 | 4,50 | 41,1 | 41,1 | 41,1 |
| B012-1_C | Nieuwbouw - blok B | 133025,40 | 394973,39 | 7,50 | 44,4 | 44,4 | 44,4 |
| B012-2_A | Nieuwbouw - blok B | 133015,13 | 394972,93 | 1,50 | 51,2 | 51,2 | 51,2 |
| B012-2_B | Nieuwbouw - blok B | 133015,13 | 394972,93 | 4,50 | 50,8 | 50,8 | 50,8 |
| B012-2_C | Nieuwbouw - blok B | 133015,13 | 394972,93 | 7,50 | 51,4 | 51,4 | 51,4 |
| B012-3_A | Nieuwbouw - blok B | 133020,33 | 394976,19 | 1,50 | 47,9 | 47,9 | 47,9 |
| B012-3_B | Nieuwbouw - blok B | 133020,33 | 394976,19 | 4,50 | 47,6 | 47,6 | 47,6 |
| B012-3_C | Nieuwbouw - blok B | 133020,33 | 394976,19 | 7,50 | 47,9 | 47,9 | 47,9 |
| B013-1_A | Nieuwbouw - blok B | 133025,38 | 394968,37 | 1,50 | 38,2 | 38,2 | 38,2 |
| B013-1_B | Nieuwbouw - blok B | 133025,38 | 394968,37 | 4,50 | 39,6 | 39,6 | 39,6 |
| B013-1_C | Nieuwbouw - blok B | 133025,38 | 394968,37 | 7,50 | 43,8 | 43,8 | 43,8 |
| B013-2_A | Nieuwbouw - blok B | 133015,19 | 394967,92 | 1,50 | 51,2 | 51,2 | 51,2 |
| B013-2_B | Nieuwbouw - blok B | 133015,19 | 394967,92 | 4,50 | 50,8 | 50,8 | 50,8 |
| B013-2_C | Nieuwbouw - blok B | 133015,19 | 394967,92 | 7,50 | 51,4 | 51,4 | 51,4 |
| B014-1_A | Nieuwbouw - blok B | 133025,36 | 394962,60 | 1,50 | 37,7 | 37,7 | 37,7 |
| B014-1_B | Nieuwbouw - blok B | 133025,36 | 394962,60 | 4,50 | 39,1 | 39,1 | 39,1 |
| B014-1_C | Nieuwbouw - blok B | 133025,36 | 394962,60 | 7,50 | 35,8 | 35,8 | 35,8 |
| B014-2_A | Nieuwbouw - blok B | 133015,26 | 394962,18 | 1,50 | 46,7 | 46,7 | 46,7 |
| B014-2_B | Nieuwbouw - blok B | 133015,26 | 394962,18 | 4,50 | 46,8 | 46,8 | 46,8 |
| B014-2_C | Nieuwbouw - blok B | 133015,26 | 394962,18 | 7,50 | 51,4 | 51,4 | 51,4 |
| B015-1_A | Nieuwbouw - blok B | 133025,33 | 394957,16 | 1,50 | 46,5 | 46,5 | 46,5 |
| B015-1_B | Nieuwbouw - blok B | 133025,33 | 394957,16 | 4,50 | 33,7 | 33,7 | 33,7 |
| B015-1_C | Nieuwbouw - blok B | 133025,33 | 394957,16 | 7,50 | 35,9 | 35,9 | 35,9 |
| B015-2_A | Nieuwbouw - blok B | 133015,31 | 394957,24 | 1,50 | 51,2 | 51,2 | 51,2 |
| B015-2_B | Nieuwbouw - blok B | 133015,31 | 394957,24 | 4,50 | 50,8 | 50,8 | 50,8 |
| B015-2_C | Nieuwbouw - blok B | 133015,31 | 394957,24 | 7,50 | 51,4 | 51,4 | 51,4 |
| B016-1_A | Nieuwbouw - blok B | 133025,31 | 394952,07 | 1,50 | 45,8 | 45,8 | 45,8 |
| B016-1_B | Nieuwbouw - blok B | 133025,31 | 394952,07 | 4,50 | 43,5 | 43,5 | 43,5 |
| B016-1_C | Nieuwbouw - blok B | 133025,31 | 394952,07 | 7,50 | 44,4 | 44,4 | 44,4 |
| B016-2_A | Nieuwbouw - blok B | 133015,38 | 394951,77 | 1,50 | 51,2 | 51,2 | 51,2 |
| B016-2_B | Nieuwbouw - blok B | 133015,38 | 394951,77 | 4,50 | 50,8 | 50,8 | 50,8 |
| B016-2_C | Nieuwbouw - blok B | 133015,38 | 394951,77 | 7,50 | 51,4 | 51,4 | 51,4 |
| B017-1_A | Nieuwbouw - blok B | 133025,85 | 394946,37 | 1,50 | 41,4 | 41,4 | 41,4 |
| B017-1_B | Nieuwbouw - blok B | 133025,85 | 394946,37 | 4,50 | 42,1 | 42,1 | 42,1 |
| B017-1_C | Nieuwbouw - blok B | 133025,85 | 394946,37 | 7,50 | 45,8 | 45,8 | 45,8 |
| B017-2_A | Nieuwbouw - blok B | 133015,89 | 394945,96 | 1,50 | 46,5 | 46,5 | 46,5 |
| B017-2_B | Nieuwbouw - blok B | 133015,89 | 394945,96 | 4,50 | 46,6 | 46,6 | 46,6 |
| B017-2_C | Nieuwbouw - blok B | 133015,89 | 394945,96 | 7,50 | 51,4 | 51,4 | 51,4 |
| B018-1_A | Nieuwbouw - blok B | 133025,84 | 394940,78 | 1,50 | 33,4 | 33,4 | 33,4 |
| B018-1_B | Nieuwbouw - blok B | 133025,84 | 394940,78 | 4,50 | 33,7 | 33,7 | 33,7 |
| B018-1_C | Nieuwbouw - blok B | 133025,84 | 394940,78 | 7,50 | 35,9 | 35,9 | 35,9 |

Alle getoonde dB-waarden zijn A-gewogen

Rapport: Resultatentabel
Model: WII - kazerne IBS LAmax ontwerpwijziging
LAmax totaalresultaten voor toetspunten
Groep: west

| Naam Toetspunt | Omschrijving | X | Y | Hoogte | Dag | Avond | Nacht |
|---|---|---|---|---|---|---|---|
| B018-2_A | Nieuwbouw - blok B | 133015,90 | 394940,10 | 1,50 | 51,2 | 51,2 | 51,2 |
| B018-2_B | Nieuwbouw - blok B | 133015,90 | 394940,10 | 4,50 | 50,8 | 50,8 | 50,8 |
| B018-2_C | Nieuwbouw - blok B | 133015,90 | 394940,10 | 7,50 | 51,4 | 51,4 | 51,4 |
| B019-1_A | Nieuwbouw - blok B | 133025,84 | 394934,91 | 1,50 | 41,5 | 41,5 | 41,5 |
| B019-1_B | Nieuwbouw - blok B | 133025,84 | 394934,91 | 4,50 | 42,4 | 42,4 | 42,4 |
| B019-1_C | Nieuwbouw - blok B | 133025,84 | 394934,91 | 7,50 | 46,0 | 46,0 | 46,0 |
| B019-2_A | Nieuwbouw - blok B | 133015,92 | 394934,78 | 1,50 | 52,8 | 52,8 | 52,8 |
| B019-2_B | Nieuwbouw - blok B | 133015,92 | 394934,78 | 4,50 | 52,8 | 52,8 | 52,8 |
| B019-2_C | Nieuwbouw - blok B | 133015,92 | 394934,78 | 7,50 | 55,0 | 55,0 | 55,0 |
| B020-1_A | Nieuwbouw - blok B | 133025,83 | 394930,00 | 1,50 | 44,3 | 44,3 | 44,3 |
| B020-1_B | Nieuwbouw - blok B | 133025,83 | 394930,00 | 4,50 | 44,7 | 44,7 | 44,7 |
| B020-1_C | Nieuwbouw - blok B | 133025,83 | 394930,00 | 7,50 | 47,2 | 47,2 | 47,2 |
| B020-2_A | Nieuwbouw - blok B | 133015,93 | 394930,14 | 1,50 | 50,4 | 50,4 | 50,4 |
| B020-2_B | Nieuwbouw - blok B | 133015,93 | 394930,14 | 4,50 | 50,8 | 50,8 | 50,8 |
| B020-2_C | Nieuwbouw - blok B | 133015,93 | 394930,14 | 7,50 | 55,0 | 55,0 | 55,0 |
| B020-3_A | Nieuwbouw - blok B | 133021,06 | 394927,53 | 1,50 | 50,1 | 50,1 | 50,1 |
| B020-3_B | Nieuwbouw - blok B | 133021,06 | 394927,53 | 4,50 | 50,3 | 50,3 | 50,3 |
| B020-3_C | Nieuwbouw - blok B | 133021,06 | 394927,53 | 7,50 | 52,0 | 52,0 | 52,0 |
| B021-1_A | Nieuwbouw - blok B | 133022,47 | 394922,74 | 1,50 | 44,9 | 44,9 | 44,9 |
| B021-1_B | Nieuwbouw - blok B | 133022,47 | 394922,74 | 4,50 | 45,2 | 45,2 | 45,2 |
| B021-1_C | Nieuwbouw - blok B | 133022,47 | 394922,74 | 7,50 | 50,2 | 50,2 | 50,2 |
| B021-2_A | Nieuwbouw - blok B | 133012,59 | 394922,31 | 1,50 | 48,8 | 48,8 | 48,8 |
| B021-2_B | Nieuwbouw - blok B | 133012,59 | 394922,31 | 4,50 | 49,1 | 49,1 | 49,1 |
| B021-2_C | Nieuwbouw - blok B | 133012,59 | 394922,31 | 7,50 | 52,0 | 52,0 | 52,0 |
| B021-3_A | Nieuwbouw - blok B | 133017,75 | 394925,49 | 1,50 | 51,1 | 51,1 | 51,1 |
| B021-3_B | Nieuwbouw - blok B | 133017,75 | 394925,49 | 4,50 | 51,3 | 51,3 | 51,3 |
| B021-3_C | Nieuwbouw - blok B | 133017,75 | 394925,49 | 7,50 | 55,9 | 55,9 | 55,9 |
| B022-1_A | Nieuwbouw - blok B | 133022,53 | 394917,69 | 1,50 | 41,5 | 41,5 | 41,5 |
| B022-1_B | Nieuwbouw - blok B | 133022,53 | 394917,69 | 4,50 | 42,4 | 42,4 | 42,4 |
| B022-1_C | Nieuwbouw - blok B | 133022,53 | 394917,69 | 7,50 | 50,1 | 50,1 | 50,1 |
| B022-2_A | Nieuwbouw - blok B | 133012,59 | 394917,61 | 1,50 | 52,8 | 52,8 | 52,8 |
| B022-2_B | Nieuwbouw - blok B | 133012,59 | 394917,61 | 4,50 | 52,6 | 52,6 | 52,6 |
| B022-2_C | Nieuwbouw - blok B | 133012,59 | 394917,61 | 7,50 | 54,7 | 54,7 | 54,7 |
| B023-1_A | Nieuwbouw - blok B | 133022,61 | 394909,75 | 1,50 | 41,5 | 41,5 | 41,5 |
| B023-1_B | Nieuwbouw - blok B | 133022,61 | 394909,75 | 4,50 | 42,6 | 42,6 | 42,6 |
| B023-1_C | Nieuwbouw - blok B | 133022,61 | 394909,75 | 7,50 | 50,0 | 50,0 | 50,0 |
| B023-2_A | Nieuwbouw - blok B | 133016,33 | 394909,41 | 1,50 | 43,9 | 43,9 | 43,9 |
| B023-2_B | Nieuwbouw - blok B | 133016,33 | 394909,41 | 4,50 | 46,9 | 46,9 | 46,9 |
| B023-2_C | Nieuwbouw - blok B | 133016,33 | 394909,41 | 7,50 | 50,8 | 50,8 | 50,8 |
| B023-3_A | Nieuwbouw - blok B | 133019,39 | 394904,80 | 1,50 | 50,6 | 50,6 | 50,6 |
| B023-3_B | Nieuwbouw - blok B | 133019,39 | 394904,80 | 4,50 | 50,4 | 50,4 | 50,4 |
| B023-3_C | Nieuwbouw - blok B | 133019,39 | 394904,80 | 7,50 | 50,7 | 50,7 | 50,7 |
| B024-1_A | Nieuwbouw - blok B | 133002,98 | 394904,63 | 1,50 | 40,7 | 40,7 | 40,7 |
| B024-1_B | Nieuwbouw - blok B | 133002,98 | 394904,63 | 4,50 | 42,2 | 42,2 | 42,2 |
| B024-2_A | Nieuwbouw - blok B | 133002,85 | 394914,56 | 1,50 | 53,0 | 53,0 | 53,0 |
| B024-2_B | Nieuwbouw - blok B | 133002,85 | 394914,56 | 4,50 | 54,2 | 54,2 | 54,2 |
| B024-3_A | Nieuwbouw - blok B | 133006,35 | 394909,66 | 1,50 | 44,4 | 44,4 | 44,4 |
| B024-3_B | Nieuwbouw - blok B | 133006,35 | 394909,66 | 4,50 | 46,5 | 46,5 | 46,5 |
| B025-1_A | Nieuwbouw - blok B | 132997,01 | 394902,03 | 1,50 | 49,8 | 49,8 | 49,8 |
| B025-1_B | Nieuwbouw - blok B | 132997,01 | 394902,03 | 4,50 | 49,7 | 49,7 | 49,7 |
| B025-1_C | Nieuwbouw - blok B | 132997,01 | 394902,03 | 7,50 | 49,7 | 49,7 | 49,7 |
| B025-2_A | Nieuwbouw - blok B | 132997,11 | 394912,02 | 1,50 | 47,6 | 47,6 | 47,6 |
| B025-2_B | Nieuwbouw - blok B | 132997,11 | 394912,02 | 4,50 | 48,0 | 48,0 | 48,0 |
| B025-2_C | Nieuwbouw - blok B | 132997,11 | 394912,02 | 7,50 | 53,3 | 53,3 | 53,3 |
| B026-1_A | Nieuwbouw - blok B | 132992,23 | 394901,92 | 1,50 | 50,4 | 50,4 | 50,4 |
| B026-1_B | Nieuwbouw - blok B | 132992,23 | 394901,92 | 4,50 | 50,2 | 50,2 | 50,2 |
| B026-1_C | Nieuwbouw - blok B | 132992,23 | 394901,92 | 7,50 | 49,3 | 49,3 | 49,3 |
| B026-2_A | Nieuwbouw - blok B | 132991,63 | 394912,05 | 1,50 | 46,3 | 46,3 | 46,3 |
| B026-2_B | Nieuwbouw - blok B | 132991,63 | 394912,05 | 4,50 | 48,6 | 48,6 | 48,6 |
| B026-2_C | Nieuwbouw - blok B | 132991,63 | 394912,05 | 7,50 | 49,8 | 49,8 | 49,8 |

Alle getoonde dB-waarden zijn A-gewogen

Rapport: Resultatentabel
Model: WII - kazerne IBS LAmax ontwerpwijziging
LAmax totaalresultaten voor toetspunten
Groep: west

| Naam Toetspunt | Omschrijving | X | Y | Hoogte | Dag | Avond | Nacht |
|---|---|---|---|---|---|---|---|
| B026-3_A | Nieuwbouw - blok B | 132988,96 | 394906,81 | 1,50 | 43,2 | 43,2 | 43,2 |
| B026-3_B | Nieuwbouw - blok B | 132988,96 | 394906,81 | 4,50 | 43,9 | 43,9 | 43,9 |
| B026-3_C | Nieuwbouw - blok B | 132988,96 | 394906,81 | 7,50 | 47,5 | 47,5 | 47,5 |
| B027-1_A | Nieuwbouw - blok B | 132967,27 | 394906,27 | 1,50 | 53,5 | 53,5 | 53,5 |
| B027-1_B | Nieuwbouw - blok B | 132967,27 | 394906,27 | 4,50 | 54,4 | 54,4 | 54,4 |
| B027-1_C | Nieuwbouw - blok B | 132967,27 | 394906,27 | 7,50 | 55,3 | 55,3 | 55,3 |
| B027-2_A | Nieuwbouw - blok B | 132979,75 | 394906,67 | 1,50 | 43,1 | 43,1 | 43,1 |
| B027-2_B | Nieuwbouw - blok B | 132979,75 | 394906,67 | 4,50 | 43,6 | 43,6 | 43,6 |
| B027-2_C | Nieuwbouw - blok B | 132979,75 | 394906,67 | 7,50 | 46,4 | 46,4 | 46,4 |
| B027-3_A | Nieuwbouw - blok B | 132973,55 | 394903,86 | 1,50 | 49,8 | 49,8 | 49,8 |
| B027-3_B | Nieuwbouw - blok B | 132973,55 | 394903,86 | 4,50 | 48,9 | 48,9 | 48,9 |
| B027-3_C | Nieuwbouw - blok B | 132973,55 | 394903,86 | 7,50 | 51,0 | 51,0 | 51,0 |
| B028-1_A | Nieuwbouw - blok B | 132966,98 | 394912,62 | 1,50 | 53,6 | 53,6 | 53,6 |
| B028-1_B | Nieuwbouw - blok B | 132966,98 | 394912,62 | 4,50 | 54,4 | 54,4 | 54,4 |
| B028-1_C | Nieuwbouw - blok B | 132966,98 | 394912,62 | 7,50 | 55,4 | 55,4 | 55,4 |
| B028-2_A | Nieuwbouw - blok B | 132979,35 | 394913,37 | 1,50 | 48,6 | 48,6 | 48,6 |
| B028-2_B | Nieuwbouw - blok B | 132979,35 | 394913,37 | 4,50 | 49,7 | 49,7 | 49,7 |
| B028-2_C | Nieuwbouw - blok B | 132979,35 | 394913,37 | 7,50 | 49,9 | 49,9 | 49,9 |
| B028-3_A | Nieuwbouw - blok B | 132969,78 | 394916,01 | 1,50 | 55,3 | 55,3 | 55,3 |
| B028-3_B | Nieuwbouw - blok B | 132969,78 | 394916,01 | 4,50 | 55,1 | 55,1 | 55,1 |
| B028-3_C | Nieuwbouw - blok B | 132969,78 | 394916,01 | 7,50 | 55,8 | 55,8 | 55,8 |
| B029-1_A | Nieuwbouw - blok B | 132966,26 | 394925,29 | 1,50 | 53,9 | 53,9 | 53,9 |
| B029-1_B | Nieuwbouw - blok B | 132966,26 | 394925,29 | 4,50 | 54,7 | 54,7 | 54,7 |
| B029-1_C | Nieuwbouw - blok B | 132966,26 | 394925,29 | 7,50 | 55,7 | 55,7 | 55,7 |
| B029-2_A | Nieuwbouw - blok B | 132978,60 | 394926,08 | 1,50 | 46,4 | 46,4 | 46,4 |
| B029-2_B | Nieuwbouw - blok B | 132978,60 | 394926,08 | 4,50 | 47,1 | 47,1 | 47,1 |
| B029-2_C | Nieuwbouw - blok B | 132978,60 | 394926,08 | 7,50 | 49,9 | 49,9 | 49,9 |
| B029-3_A | Nieuwbouw - blok B | 132969,96 | 394922,60 | 1,50 | 40,9 | 40,9 | 40,9 |
| B029-3_B | Nieuwbouw - blok B | 132969,96 | 394922,60 | 4,50 | 51,1 | 51,1 | 51,1 |
| B029-3_C | Nieuwbouw - blok B | 132969,96 | 394922,60 | 7,50 | 52,9 | 52,9 | 52,9 |
| B030-1_A | Nieuwbouw - blok B | 132965,90 | 394931,57 | 1,50 | 54,0 | 54,0 | 54,0 |
| B030-1_B | Nieuwbouw - blok B | 132965,90 | 394931,57 | 4,50 | 54,8 | 54,8 | 54,8 |
| B030-1_C | Nieuwbouw - blok B | 132965,90 | 394931,57 | 7,50 | 55,9 | 55,9 | 55,9 |
| B030-2_A | Nieuwbouw - blok B | 132978,25 | 394931,93 | 1,50 | 47,0 | 47,0 | 47,0 |
| B030-2_B | Nieuwbouw - blok B | 132978,25 | 394931,93 | 4,50 | 47,8 | 47,8 | 47,8 |
| B030-2_C | Nieuwbouw - blok B | 132978,25 | 394931,93 | 7,50 | 49,9 | 49,9 | 49,9 |
| B030-3_A | Nieuwbouw - blok B | 132968,94 | 394934,93 | 1,50 | 55,6 | 55,6 | 55,6 |
| B030-3_B | Nieuwbouw - blok B | 132968,94 | 394934,93 | 4,50 | 54,9 | 54,9 | 54,9 |
| B030-3_C | Nieuwbouw - blok B | 132968,94 | 394934,93 | 7,50 | 56,0 | 56,0 | 56,0 |
| B031-1_A | Nieuwbouw - blok B | 132965,29 | 394944,63 | 1,50 | 51,1 | 51,1 | 51,1 |
| B031-1_B | Nieuwbouw - blok B | 132965,29 | 394944,63 | 4,50 | 51,8 | 51,8 | 51,8 |
| B031-1_C | Nieuwbouw - blok B | 132965,29 | 394944,63 | 7,50 | 52,6 | 52,6 | 52,6 |
| B031-2_A | Nieuwbouw - blok B | 132977,50 | 394944,70 | 1,50 | 49,8 | 49,8 | 49,8 |
| B031-2_B | Nieuwbouw - blok B | 132977,50 | 394944,70 | 4,50 | 49,5 | 49,5 | 49,5 |
| B031-2_C | Nieuwbouw - blok B | 132977,50 | 394944,70 | 7,50 | 38,9 | 38,9 | 38,9 |
| B031-3_A | Nieuwbouw - blok B | 132971,04 | 394948,09 | 1,50 | 51,2 | 51,2 | 51,2 |
| B031-3_B | Nieuwbouw - blok B | 132971,04 | 394948,09 | 4,50 | 51,7 | 51,7 | 51,7 |
| B031-3_C | Nieuwbouw - blok B | 132971,04 | 394948,09 | 7,50 | 52,4 | 52,4 | 52,4 |
| B031-4_A | Nieuwbouw - blok B | 132969,33 | 394941,56 | 1,50 | 51,2 | 51,2 | 51,2 |
| B031-4_B | Nieuwbouw - blok B | 132969,33 | 394941,56 | 4,50 | 53,7 | 53,7 | 53,7 |
| B031-4_C | Nieuwbouw - blok B | 132969,33 | 394941,56 | 7,50 | 52,5 | 52,5 | 52,5 |
| B032-1_A | Nieuwbouw - blok B | 132964,05 | 394958,67 | 1,50 | 51,1 | 51,1 | 51,1 |
| B032-1_B | Nieuwbouw - blok B | 132964,05 | 394958,67 | 4,50 | 51,8 | 51,8 | 51,8 |
| B032-1_C | Nieuwbouw - blok B | 132964,05 | 394958,67 | 7,50 | 52,6 | 52,6 | 52,6 |
| B032-2_A | Nieuwbouw - blok B | 132976,37 | 394958,87 | 1,50 | 49,9 | 49,9 | 49,9 |
| B032-2_B | Nieuwbouw - blok B | 132976,37 | 394958,87 | 4,50 | 49,8 | 49,8 | 49,8 |
| B032-2_C | Nieuwbouw - blok B | 132976,37 | 394958,87 | 7,50 | 39,1 | 39,1 | 39,1 |
| B032-3_A | Nieuwbouw - blok B | 132970,02 | 394956,37 | 1,50 | 53,5 | 53,5 | 53,5 |
| B032-3_B | Nieuwbouw - blok B | 132970,02 | 394956,37 | 4,50 | 53,7 | 53,7 | 53,7 |
| B032-3_C | Nieuwbouw - blok B | 132970,02 | 394956,37 | 7,50 | 52,4 | 52,4 | 52,4 |

Alle getoonde dB-waarden zijn A-gewogen

Rapport: Resultatentabel
Model: WII - kazerne IBS LAmax ontwerpwijziging
LAmax totaalresultaten voor toetspunten
Groep: west

| Naam Toetspunt | Omschrijving | X | Y | Hoogte | Dag | Avond | Nacht |
|---|---|---|---|---|---|---|---|
| B032-4_A | Nieuwbouw - blok B | 132967,10 | 394962,50 | 1,50 | 40,1 | 40,1 | 40,1 |
| B032-4_B | Nieuwbouw - blok B | 132967,10 | 394962,50 | 4,50 | 48,0 | 48,0 | 48,0 |
| B032-4_C | Nieuwbouw - blok B | 132967,10 | 394962,50 | 7,50 | 48,6 | 48,6 | 48,6 |
| B033-1_A | Nieuwbouw - blok B | 132963,39 | 394972,13 | 1,50 | 51,1 | 51,1 | 51,1 |
| B033-1_B | Nieuwbouw - blok B | 132963,39 | 394972,13 | 4,50 | 51,8 | 51,8 | 51,8 |
| B033-1_C | Nieuwbouw - blok B | 132963,39 | 394972,13 | 7,50 | 52,6 | 52,6 | 52,6 |
| B033-2_A | Nieuwbouw - blok B | 132975,49 | 394972,36 | 1,50 | 50,2 | 50,2 | 50,2 |
| B033-2_B | Nieuwbouw - blok B | 132975,49 | 394972,36 | 4,50 | 50,3 | 50,3 | 50,3 |
| B033-2_C | Nieuwbouw - blok B | 132975,49 | 394972,36 | 7,50 | 39,0 | 39,0 | 39,0 |
| B033-3_A | Nieuwbouw - blok B | 132969,09 | 394975,69 | 1,50 | 46,7 | 46,7 | 46,7 |
| B033-3_B | Nieuwbouw - blok B | 132969,09 | 394975,69 | 4,50 | 46,8 | 46,8 | 46,8 |
| B033-3_C | Nieuwbouw - blok B | 132969,09 | 394975,69 | 7,50 | 47,2 | 47,2 | 47,2 |
| B033-4_A | Nieuwbouw - blok B | 132966,88 | 394969,11 | 1,50 | 53,8 | 53,8 | 53,8 |
| B033-4_B | Nieuwbouw - blok B | 132966,88 | 394969,11 | 4,50 | 53,6 | 53,6 | 53,6 |
| B033-4_C | Nieuwbouw - blok B | 132966,88 | 394969,11 | 7,50 | 52,5 | 52,5 | 52,5 |
| C034-1_A | Nieuwbouw - blok C | 132993,53 | 394893,77 | 1,50 | 51,5 | 51,5 | 51,5 |
| C034-1_B | Nieuwbouw - blok C | 132993,53 | 394893,77 | 4,50 | 51,1 | 51,1 | 51,1 |
| C034-1_C | Nieuwbouw - blok C | 132993,53 | 394893,77 | 7,50 | 51,8 | 51,8 | 51,8 |
| C034-2_A | Nieuwbouw - blok C | 132993,36 | 394883,82 | 1,50 | 46,5 | 46,5 | 46,5 |
| C034-2_B | Nieuwbouw - blok C | 132993,36 | 394883,82 | 4,50 | 46,3 | 46,3 | 46,3 |
| C034-2_C | Nieuwbouw - blok C | 132993,36 | 394883,82 | 7,50 | 46,6 | 46,6 | 46,6 |
| C034-3_A | Nieuwbouw - blok C | 132990,35 | 394888,77 | 1,50 | 44,0 | 44,0 | 44,0 |
| C034-3_B | Nieuwbouw - blok C | 132990,35 | 394888,77 | 4,50 | 44,1 | 44,1 | 44,1 |
| C034-3_C | Nieuwbouw - blok C | 132990,35 | 394888,77 | 7,50 | 46,1 | 46,1 | 46,1 |
| C035-1_A | Nieuwbouw - blok C | 132999,62 | 394893,77 | 1,50 | 51,4 | 51,4 | 51,4 |
| C035-1_B | Nieuwbouw - blok C | 132999,62 | 394893,77 | 4,50 | 51,0 | 51,0 | 51,0 |
| C035-1_C | Nieuwbouw - blok C | 132999,62 | 394893,77 | 7,50 | 51,6 | 51,6 | 51,6 |
| C035-2_A | Nieuwbouw - blok C | 132999,40 | 394883,81 | 1,50 | 44,5 | 44,5 | 44,5 |
| C035-2_B | Nieuwbouw - blok C | 132999,40 | 394883,81 | 4,50 | 44,3 | 44,3 | 44,3 |
| C035-2_C | Nieuwbouw - blok C | 132999,40 | 394883,81 | 7,50 | 44,7 | 44,7 | 44,7 |
| C035-3_A | Nieuwbouw - blok C | 133002,62 | 394889,11 | 1,50 | 39,1 | 39,1 | 39,1 |
| C035-3_B | Nieuwbouw - blok C | 133002,62 | 394889,11 | 4,50 | 48,5 | 48,5 | 48,5 |
| C035-3_C | Nieuwbouw - blok C | 133002,62 | 394889,11 | 7,50 | 37,4 | 37,4 | 37,4 |
| C036-1_A | Nieuwbouw - blok C | 133026,19 | 394887,51 | 1,50 | 45,0 | 45,0 | 45,0 |
| C036-1_B | Nieuwbouw - blok C | 133026,19 | 394887,51 | 4,50 | 46,3 | 46,3 | 46,3 |
| C036-2_A | Nieuwbouw - blok C | 133004,29 | 394887,06 | 1,50 | 36,8 | 36,8 | 36,8 |
| C036-3_A | Nieuwbouw - blok C | 133010,23 | 394891,60 | 1,50 | 50,3 | 50,3 | 50,3 |
| C036-4_A | Nieuwbouw - blok C | 133012,21 | 394883,96 | 1,50 | 36,6 | 36,6 | 36,6 |
| C036-5_A | Nieuwbouw - blok C | 133020,60 | 394886,53 | 4,50 | 42,4 | 42,4 | 42,4 |
| C036-5_A | Nieuwbouw - blok C | 133023,17 | 394891,71 | 1,50 | 53,2 | 53,2 | 53,2 |
| C036-5_B | Nieuwbouw - blok C | 133023,17 | 394891,71 | 4,50 | 53,0 | 53,0 | 53,0 |
| C037-1_A | Nieuwbouw - blok C | 133026,26 | 394881,08 | 1,50 | 40,8 | 40,8 | 40,8 |
| C037-1_B | Nieuwbouw - blok C | 133026,26 | 394881,08 | 4,50 | 44,0 | 44,0 | 44,0 |
| C037-1_C | Nieuwbouw - blok C | 133026,26 | 394881,08 | 7,50 | 49,8 | 49,8 | 49,8 |
| C037-2_A | Nieuwbouw - blok C | 133016,33 | 394880,95 | 1,50 | 45,7 | 45,7 | 45,7 |
| C037-2_B | Nieuwbouw - blok C | 133016,33 | 394880,95 | 4,50 | 45,9 | 45,9 | 45,9 |
| C037-2_C | Nieuwbouw - blok C | 133016,33 | 394880,95 | 7,50 | 48,3 | 48,3 | 48,3 |
| C038-1_A | Nieuwbouw - blok C | 133026,31 | 394875,21 | 1,50 | 40,0 | 40,0 | 40,0 |
| C038-1_B | Nieuwbouw - blok C | 133026,31 | 394875,21 | 4,50 | 41,7 | 41,7 | 41,7 |
| C038-1_C | Nieuwbouw - blok C | 133026,31 | 394875,21 | 7,50 | 45,5 | 45,5 | 45,5 |
| C038-2_A | Nieuwbouw - blok C | 133016,37 | 394875,56 | 1,50 | 51,0 | 51,0 | 51,0 |
| C038-2_B | Nieuwbouw - blok C | 133016,37 | 394875,56 | 4,50 | 50,6 | 50,6 | 50,6 |
| C038-2_C | Nieuwbouw - blok C | 133016,37 | 394875,56 | 7,50 | 51,2 | 51,2 | 51,2 |
| C039-1_A | Nieuwbouw - blok C | 133026,38 | 394868,86 | 1,50 | 39,1 | 39,1 | 39,1 |
| C039-1_B | Nieuwbouw - blok C | 133026,38 | 394868,86 | 4,50 | 40,6 | 40,6 | 40,6 |
| C039-1_C | Nieuwbouw - blok C | 133026,38 | 394868,86 | 7,50 | 45,1 | 45,1 | 45,1 |
| C039-2_A | Nieuwbouw - blok C | 133016,42 | 394868,95 | 1,50 | 43,4 | 43,4 | 43,4 |
| C039-2_B | Nieuwbouw - blok C | 133016,42 | 394868,95 | 4,50 | 44,0 | 44,0 | 44,0 |
| C039-2_C | Nieuwbouw - blok C | 133016,42 | 394868,95 | 7,50 | 51,2 | 51,2 | 51,2 |
| C040-1_A | Nieuwbouw - blok C | 133026,43 | 394863,03 | 1,50 | 39,8 | 39,8 | 39,8 |

Alle getoonde dB-waarden zijn A-gewogen

Rapport: Resultatentabel
Model: WII - kazerne IBS LAmax ontwerpwijziging
LAmax totaalresultaten voor toetspunten
Groep: west

| Naam Toetspunt | Omschrijving | X | Y | Hoogte | Dag | Avond | Nacht |
|---|---|---|---|---|---|---|---|
| C040-1_B | Nieuwbouw - blok C | 133026,43 | 394863,03 | 4,50 | 41,0 | 41,0 | 41,0 |
| C040-1_C | Nieuwbouw - blok C | 133026,43 | 394863,03 | 7,50 | 45,2 | 45,2 | 45,2 |
| C040-2_A | Nieuwbouw - blok C | 133016,47 | 394862,99 | 1,50 | 42,6 | 42,6 | 42,6 |
| C040-2_B | Nieuwbouw - blok C | 133016,47 | 394862,99 | 4,50 | 43,4 | 43,4 | 43,4 |
| C040-2_C | Nieuwbouw - blok C | 133016,47 | 394862,99 | 7,50 | 51,2 | 51,2 | 51,2 |
| C041-1_A | Nieuwbouw - blok C | 133025,39 | 394857,07 | 1,50 | 38,5 | 38,5 | 38,5 |
| C041-1_B | Nieuwbouw - blok C | 133025,39 | 394857,07 | 4,50 | 40,0 | 40,0 | 40,0 |
| C041-1_C | Nieuwbouw - blok C | 133025,39 | 394857,07 | 7,50 | 48,5 | 48,5 | 48,5 |
| C041-2_A | Nieuwbouw - blok C | 133015,12 | 394857,21 | 1,50 | 47,3 | 47,3 | 47,3 |
| C041-2_B | Nieuwbouw - blok C | 133015,12 | 394857,21 | 4,50 | 47,3 | 47,3 | 47,3 |
| C041-2_C | Nieuwbouw - blok C | 133015,12 | 394857,21 | 7,50 | 51,2 | 51,2 | 51,2 |
| C042-1_A | Nieuwbouw - blok C | 133025,34 | 394852,07 | 1,50 | 43,3 | 43,3 | 43,3 |
| C042-1_B | Nieuwbouw - blok C | 133025,34 | 394852,07 | 4,50 | 44,8 | 44,8 | 44,8 |
| C042-1_C | Nieuwbouw - blok C | 133025,34 | 394852,07 | 7,50 | 48,5 | 48,5 | 48,5 |
| C042-2_A | Nieuwbouw - blok C | 133015,15 | 394851,89 | 1,50 | 50,9 | 50,9 | 50,9 |
| C042-2_B | Nieuwbouw - blok C | 133015,15 | 394851,89 | 4,50 | 50,5 | 50,5 | 50,5 |
| C042-2_C | Nieuwbouw - blok C | 133015,15 | 394851,89 | 7,50 | 51,2 | 51,2 | 51,2 |
| C043-1_A | Nieuwbouw - blok C | 133025,29 | 394846,67 | 1,50 | 46,3 | 46,3 | 46,3 |
| C043-1_B | Nieuwbouw - blok C | 133025,29 | 394846,67 | 4,50 | 47,1 | 47,1 | 47,1 |
| C043-1_C | Nieuwbouw - blok C | 133025,29 | 394846,67 | 7,50 | 48,5 | 48,5 | 48,5 |
| C043-2_A | Nieuwbouw - blok C | 133015,19 | 394846,32 | 1,50 | 50,9 | 50,9 | 50,9 |
| C043-2_B | Nieuwbouw - blok C | 133015,19 | 394846,32 | 4,50 | 50,5 | 50,5 | 50,5 |
| C043-2_C | Nieuwbouw - blok C | 133015,19 | 394846,32 | 7,50 | 51,1 | 51,1 | 51,1 |
| C044-1_A | Nieuwbouw - blok C | 133025,24 | 394841,02 | 1,50 | 41,4 | 41,4 | 41,4 |
| C044-1_B | Nieuwbouw - blok C | 133025,24 | 394841,02 | 4,50 | 43,8 | 43,8 | 43,8 |
| C044-1_C | Nieuwbouw - blok C | 133025,24 | 394841,02 | 7,50 | 48,4 | 48,4 | 48,4 |
| C044-2_A | Nieuwbouw - blok C | 133015,22 | 394840,71 | 1,50 | 50,9 | 50,9 | 50,9 |
| C044-2_B | Nieuwbouw - blok C | 133015,22 | 394840,71 | 4,50 | 50,5 | 50,5 | 50,5 |
| C044-2_C | Nieuwbouw - blok C | 133015,22 | 394840,71 | 7,50 | 51,1 | 51,1 | 51,1 |
| C044-3_A | Nieuwbouw - blok C | 133020,42 | 394838,25 | 1,50 | 42,4 | 42,4 | 42,4 |
| C044-3_B | Nieuwbouw - blok C | 133020,42 | 394838,25 | 4,50 | 42,2 | 42,2 | 42,2 |
| C044-3_C | Nieuwbouw - blok C | 133020,42 | 394838,25 | 7,50 | 42,6 | 42,6 | 42,6 |
| C045-1_A | Nieuwbouw - blok C | 133021,48 | 394814,66 | 1,50 | 36,9 | 36,9 | 36,9 |
| C045-1_B | Nieuwbouw - blok C | 133021,48 | 394814,66 | 4,50 | 37,4 | 37,4 | 37,4 |
| C045-2_A | Nieuwbouw - blok C | 133021,46 | 394836,56 | 1,50 | 51,3 | 51,3 | 51,3 |
| C045-3_A | Nieuwbouw - blok C | 133017,56 | 394830,13 | 1,50 | 48,5 | 48,5 | 48,5 |
| C045-4_A | Nieuwbouw - blok C | 133025,18 | 394818,49 | 1,50 | 49,2 | 49,2 | 49,2 |
| C045-4_B | Nieuwbouw - blok C | 133025,18 | 394818,49 | 4,50 | 49,2 | 49,2 | 49,2 |
| C045-5_A | Nieuwbouw - blok C | 133025,12 | 394830,67 | 1,50 | 47,5 | 47,5 | 47,5 |
| C045-6_A | Nieuwbouw - blok C | 133020,60 | 394820,50 | 4,50 | 38,3 | 38,3 | 38,3 |
| C046-1_A | Nieuwbouw - blok C | 133014,83 | 394814,61 | 1,50 | 37,6 | 37,6 | 37,6 |
| C046-1_B | Nieuwbouw - blok C | 133014,83 | 394814,61 | 4,50 | 37,6 | 37,6 | 37,6 |
| C046-1_C | Nieuwbouw - blok C | 133014,83 | 394814,61 | 7,50 | 38,8 | 38,8 | 38,8 |
| C046-2_A | Nieuwbouw - blok C | 133014,83 | 394824,51 | 1,50 | 48,0 | 48,0 | 48,0 |
| C046-2_B | Nieuwbouw - blok C | 133014,83 | 394824,51 | 4,50 | 46,0 | 46,0 | 46,0 |
| C046-2_C | Nieuwbouw - blok C | 133014,83 | 394824,51 | 7,50 | 51,0 | 51,0 | 51,0 |
| C046-3_A | Nieuwbouw - blok C | 133017,89 | 394821,83 | 4,50 | 36,4 | 36,4 | 36,4 |
| C046-3_B | Nieuwbouw - blok C | 133017,89 | 394821,83 | 7,50 | 37,8 | 37,8 | 37,8 |
| C047-1_A | Nieuwbouw - blok C | 133009,67 | 394814,57 | 1,50 | 50,0 | 50,0 | 50,0 |
| C047-1_B | Nieuwbouw - blok C | 133009,67 | 394814,57 | 4,50 | 49,7 | 49,7 | 49,7 |
| C047-1_C | Nieuwbouw - blok C | 133009,67 | 394814,57 | 7,50 | 39,5 | 39,5 | 39,5 |
| C047-2_A | Nieuwbouw - blok C | 133009,48 | 394824,47 | 1,50 | 48,9 | 48,9 | 48,9 |
| C047-2_B | Nieuwbouw - blok C | 133009,48 | 394824,47 | 4,50 | 50,6 | 50,6 | 50,6 |
| C047-2_C | Nieuwbouw - blok C | 133009,48 | 394824,47 | 7,50 | 52,9 | 52,9 | 52,9 |
| C048-1_A | Nieuwbouw - blok C | 133003,93 | 394814,52 | 1,50 | 50,2 | 50,2 | 50,2 |
| C048-1_B | Nieuwbouw - blok C | 133003,93 | 394814,52 | 4,50 | 49,9 | 49,9 | 49,9 |
| C048-1_C | Nieuwbouw - blok C | 133003,93 | 394814,52 | 7,50 | 40,7 | 40,7 | 40,7 |
| C048-2_A | Nieuwbouw - blok C | 133004,13 | 394824,43 | 1,50 | 48,2 | 48,2 | 48,2 |
| C048-2_B | Nieuwbouw - blok C | 133004,13 | 394824,43 | 4,50 | 52,4 | 52,4 | 52,4 |
| C048-2_C | Nieuwbouw - blok C | 133004,13 | 394824,43 | 7,50 | 51,3 | 51,3 | 51,3 |

Alle getoonde dB-waarden zijn A-gewogen

Rapport: Resultatentabel
Model: WII - kazerne IBS LAmax ontwerpwijziging
LAmax totaalresultaten voor toetspunten
Groep: west

| Naam Toetspunt | Omschrijving | X | Y | Hoogte | Dag | Avond | Nacht |
|---|---|---|---|---|---|---|---|
| C049-1_A | Nieuwbouw - blok C | 132999,03 | 394814,49 | 1,50 | 50,7 | 50,7 | 50,7 |
| C049-1_B | Nieuwbouw - blok C | 132999,03 | 394814,49 | 4,50 | 50,3 | 50,3 | 50,3 |
| C049-1_C | Nieuwbouw - blok C | 132999,03 | 394814,49 | 7,50 | 43,1 | 43,1 | 43,1 |
| C049-2_A | Nieuwbouw - blok C | 132998,65 | 394824,39 | 1,50 | 49,0 | 49,0 | 49,0 |
| C049-2_B | Nieuwbouw - blok C | 132998,65 | 394824,39 | 4,50 | 50,0 | 50,0 | 50,0 |
| C049-2_C | Nieuwbouw - blok C | 132998,65 | 394824,39 | 7,50 | 47,7 | 47,7 | 47,7 |
| C049-3_A | Nieuwbouw - blok C | 132995,92 | 394819,82 | 1,50 | 39,5 | 39,5 | 39,5 |
| C049-3_B | Nieuwbouw - blok C | 132995,92 | 394819,82 | 4,50 | 40,4 | 40,4 | 40,4 |
| C049-3_C | Nieuwbouw - blok C | 132995,92 | 394819,82 | 7,50 | 44,2 | 44,2 | 44,2 |
| C050-1_A | Nieuwbouw - blok C | 132972,25 | 394820,15 | 1,50 | 50,1 | 50,1 | 50,1 |
| C050-1_B | Nieuwbouw - blok C | 132972,25 | 394820,15 | 4,50 | 51,0 | 51,0 | 51,0 |
| C050-1_C | Nieuwbouw - blok C | 132972,25 | 394820,15 | 7,50 | 51,9 | 51,9 | 51,9 |
| C050-2_A | Nieuwbouw - blok C | 132984,70 | 394820,34 | 1,50 | 35,5 | 35,5 | 35,5 |
| C050-2_B | Nieuwbouw - blok C | 132984,70 | 394820,34 | 4,50 | 35,8 | 35,8 | 35,8 |
| C050-2_C | Nieuwbouw - blok C | 132984,70 | 394820,34 | 7,50 | 37,6 | 37,6 | 37,6 |
| C050-3_A | Nieuwbouw - blok C | 132978,21 | 394817,05 | 1,50 | 40,5 | 40,5 | 40,5 |
| C050-3_B | Nieuwbouw - blok C | 132978,21 | 394817,05 | 4,50 | 40,6 | 40,6 | 40,6 |
| C050-3_C | Nieuwbouw - blok C | 132978,21 | 394817,05 | 7,50 | 41,4 | 41,4 | 41,4 |
| C051-1_A | Nieuwbouw - blok C | 132971,92 | 394825,83 | 1,50 | 50,2 | 50,2 | 50,2 |
| C051-1_B | Nieuwbouw - blok C | 132971,92 | 394825,83 | 4,50 | 51,1 | 51,1 | 51,1 |
| C051-1_C | Nieuwbouw - blok C | 132971,92 | 394825,83 | 7,50 | 51,9 | 51,9 | 51,9 |
| C051-2_A | Nieuwbouw - blok C | 132984,34 | 394826,37 | 1,50 | 46,7 | 46,7 | 46,7 |
| C051-2_B | Nieuwbouw - blok C | 132984,34 | 394826,37 | 4,50 | 47,8 | 47,8 | 47,8 |
| C051-2_C | Nieuwbouw - blok C | 132984,34 | 394826,37 | 7,50 | 38,0 | 38,0 | 38,0 |
| C051-3_A | Nieuwbouw - blok C | 132975,00 | 394829,43 | 1,50 | 53,0 | 53,0 | 53,0 |
| C051-3_B | Nieuwbouw - blok C | 132975,00 | 394829,43 | 4,50 | 53,7 | 53,7 | 53,7 |
| C051-3_C | Nieuwbouw - blok C | 132975,00 | 394829,43 | 7,50 | 51,9 | 51,9 | 51,9 |
| C052-1_A | Nieuwbouw - blok C | 132971,13 | 394838,82 | 1,50 | 50,3 | 50,3 | 50,3 |
| C052-1_B | Nieuwbouw - blok C | 132971,13 | 394838,82 | 4,50 | 51,2 | 51,2 | 51,2 |
| C052-1_C | Nieuwbouw - blok C | 132971,13 | 394838,82 | 7,50 | 52,0 | 52,0 | 52,0 |
| C052-2_A | Nieuwbouw - blok C | 132983,60 | 394838,99 | 1,50 | 49,7 | 49,7 | 49,7 |
| C052-2_B | Nieuwbouw - blok C | 132983,60 | 394838,99 | 4,50 | 49,6 | 49,6 | 49,6 |
| C052-2_C | Nieuwbouw - blok C | 132983,60 | 394838,99 | 7,50 | 38,7 | 38,7 | 38,7 |
| C052-3_A | Nieuwbouw - blok C | 132975,09 | 394835,77 | 1,50 | 37,2 | 37,2 | 37,2 |
| C052-3_B | Nieuwbouw - blok C | 132975,09 | 394835,77 | 4,50 | 42,5 | 42,5 | 42,5 |
| C052-3_C | Nieuwbouw - blok C | 132975,09 | 394835,77 | 7,50 | 43,1 | 43,1 | 43,1 |
| C052-4_A | Nieuwbouw - blok C | 132976,72 | 394842,39 | 1,50 | 53,0 | 53,0 | 53,0 |
| C052-4_B | Nieuwbouw - blok C | 132976,72 | 394842,39 | 4,50 | 53,3 | 53,3 | 53,3 |
| C052-4_C | Nieuwbouw - blok C | 132976,72 | 394842,39 | 7,50 | 51,9 | 51,9 | 51,9 |
| C053-1_A | Nieuwbouw - blok C | 132969,53 | 394869,39 | 1,50 | 50,7 | 50,7 | 50,7 |
| C053-1_B | Nieuwbouw - blok C | 132969,53 | 394869,39 | 4,50 | 51,5 | 51,5 | 51,5 |
| C053-1_C | Nieuwbouw - blok C | 132969,53 | 394869,39 | 7,50 | 52,2 | 52,2 | 52,2 |
| C053-2_A | Nieuwbouw - blok C | 132981,82 | 394869,80 | 1,50 | 49,7 | 49,7 | 49,7 |
| C053-2_B | Nieuwbouw - blok C | 132981,82 | 394869,80 | 4,50 | 49,6 | 49,6 | 49,6 |
| C053-2_C | Nieuwbouw - blok C | 132981,82 | 394869,80 | 7,50 | 37,8 | 37,8 | 37,8 |
| C053-3_A | Nieuwbouw - blok C | 132975,81 | 394866,35 | 1,50 | 42,6 | 42,6 | 42,6 |
| C053-3_B | Nieuwbouw - blok C | 132975,81 | 394866,35 | 4,50 | 42,7 | 42,7 | 42,7 |
| C053-3_C | Nieuwbouw - blok C | 132975,81 | 394866,35 | 7,50 | 43,3 | 43,3 | 43,3 |
| C054-1_A | Nieuwbouw - blok C | 132969,09 | 394875,19 | 1,50 | 50,7 | 50,7 | 50,7 |
| C054-1_B | Nieuwbouw - blok C | 132969,09 | 394875,19 | 4,50 | 51,5 | 51,5 | 51,5 |
| C054-1_C | Nieuwbouw - blok C | 132969,09 | 394875,19 | 7,50 | 52,3 | 52,3 | 52,3 |
| C054-2_A | Nieuwbouw - blok C | 132981,43 | 394875,93 | 1,50 | 47,1 | 47,1 | 47,1 |
| C054-2_B | Nieuwbouw - blok C | 132981,43 | 394875,93 | 4,50 | 46,5 | 46,5 | 46,5 |
| C054-2_C | Nieuwbouw - blok C | 132981,43 | 394875,93 | 7,50 | 38,1 | 38,1 | 38,1 |
| C054-3_A | Nieuwbouw - blok C | 132971,99 | 394878,62 | 1,50 | 53,5 | 53,5 | 53,5 |
| C054-3_B | Nieuwbouw - blok C | 132971,99 | 394878,62 | 4,50 | 51,5 | 51,5 | 51,5 |
| C054-3_C | Nieuwbouw - blok C | 132971,99 | 394878,62 | 7,50 | 52,2 | 52,2 | 52,2 |
| C055-1_A | Nieuwbouw - blok D | 132968,36 | 394888,47 | 1,50 | 50,8 | 50,8 | 50,8 |
| C055-1_B | Nieuwbouw - blok D | 132968,36 | 394888,47 | 4,50 | 51,6 | 51,6 | 51,6 |
| C055-1_C | Nieuwbouw - blok D | 132968,36 | 394888,47 | 7,50 | 52,4 | 52,4 | 52,4 |

Alle getoonde dB-waarden zijn A-gewogen

Rapport: Resultatentabel
Model: WII - kazerne IBS LAmax ontwerpwijziging
LAmax totaalresultaten voor toetspunten
Groep: west

| Naam Toetspunt | Omschrijving | X | Y | Hoogte | Dag | Avond | Nacht |
|---|---|---|---|---|---|---|---|
| C055-2_A | Nieuwbouw - blok D | 132980,59 | 394889,45 | 1,50 | 50,6 | 50,6 | 50,6 |
| C055-2_B | Nieuwbouw - blok D | 132980,59 | 394889,45 | 4,50 | 50,3 | 50,3 | 50,3 |
| C055-2_C | Nieuwbouw - blok D | 132980,59 | 394889,45 | 7,50 | 51,0 | 51,0 | 51,0 |
| C055-3_A | Nieuwbouw - blok D | 132972,54 | 394885,18 | 1,50 | 37,8 | 37,8 | 37,8 |
| C055-3_B | Nieuwbouw - blok D | 132972,54 | 394885,18 | 4,50 | 45,4 | 45,4 | 45,4 |
| C055-3_C | Nieuwbouw - blok D | 132972,54 | 394885,18 | 7,50 | 45,8 | 45,8 | 45,8 |
| C055-4_A | Nieuwbouw - blok D | 132974,07 | 394891,72 | 1,50 | 51,0 | 51,0 | 51,0 |
| C055-4_B | Nieuwbouw - blok D | 132974,07 | 394891,72 | 4,50 | 51,5 | 51,5 | 51,5 |
| C055-4_C | Nieuwbouw - blok D | 132974,07 | 394891,72 | 7,50 | 52,2 | 52,2 | 52,2 |
| D056-1_A | Nieuwbouw - blok D | 132979,08 | 394807,77 | 1,50 | 50,2 | 50,2 | 50,2 |
| D056-1_B | Nieuwbouw - blok D | 132979,08 | 394807,77 | 4,50 | 50,8 | 50,8 | 50,8 |
| D056-2_A | Nieuwbouw - blok D | 132980,16 | 394800,99 | 1,50 | 33,4 | 33,4 | 33,4 |
| D056-2_B | Nieuwbouw - blok D | 132980,16 | 394800,99 | 4,50 | 36,2 | 36,2 | 36,2 |
| D056-3_A | Nieuwbouw - blok D | 132974,89 | 394805,84 | 1,50 | 50,0 | 50,0 | 50,0 |
| D056-3_B | Nieuwbouw - blok D | 132974,89 | 394805,84 | 4,50 | 50,9 | 50,9 | 50,9 |
| D057-1_A | Nieuwbouw - blok D | 132971,24 | 394800,29 | 1,50 | 49,8 | 49,8 | 49,8 |
| D057-1_B | Nieuwbouw - blok D | 132971,24 | 394800,29 | 4,50 | 50,9 | 50,9 | 50,9 |
| D057-2_A | Nieuwbouw - blok D | 132978,09 | 394799,68 | 1,50 | 33,3 | 33,3 | 33,3 |
| D057-2_B | Nieuwbouw - blok D | 132978,09 | 394799,68 | 4,50 | 35,6 | 35,6 | 35,6 |
| D057-3_A | Nieuwbouw - blok D | 132974,12 | 394804,12 | 1,50 | 52,4 | 52,4 | 52,4 |
| D057-3_B | Nieuwbouw - blok D | 132974,12 | 394804,12 | 4,50 | 53,3 | 53,3 | 53,3 |
| D058-1_A | Nieuwbouw - blok D | 132971,23 | 394794,39 | 1,50 | 49,7 | 49,7 | 49,7 |
| D058-1_B | Nieuwbouw - blok D | 132971,23 | 394794,39 | 4,50 | 50,8 | 50,8 | 50,8 |
| D058-2_A | Nieuwbouw - blok D | 132978,04 | 394794,49 | 1,50 | 39,7 | 39,7 | 39,7 |
| D058-2_B | Nieuwbouw - blok D | 132978,04 | 394794,49 | 4,50 | 43,8 | 43,8 | 43,8 |
| D059-1_A | Nieuwbouw - blok D | 132971,23 | 394787,87 | 1,50 | 49,6 | 49,6 | 49,6 |
| D059-1_B | Nieuwbouw - blok D | 132971,23 | 394787,87 | 4,50 | 50,8 | 50,8 | 50,8 |
| D059-2_A | Nieuwbouw - blok D | 132977,98 | 394787,96 | 1,50 | 40,5 | 40,5 | 40,5 |
| D059-2_B | Nieuwbouw - blok D | 132977,98 | 394787,96 | 4,50 | 44,6 | 44,6 | 44,6 |
| D059-3_A | Nieuwbouw - blok D | 132974,90 | 394784,58 | 1,50 | 51,4 | 51,4 | 51,4 |
| D059-3_B | Nieuwbouw - blok D | 132974,90 | 394784,58 | 4,50 | 41,4 | 41,4 | 41,4 |
| D060-1_A | Nieuwbouw - blok D | 132987,20 | 394807,73 | 1,50 | 50,7 | 50,7 | 50,7 |
| D060-1_B | Nieuwbouw - blok D | 132987,20 | 394807,73 | 4,50 | 50,7 | 50,7 | 50,7 |
| D060-2_A | Nieuwbouw - blok D | 132985,93 | 394801,02 | 1,50 | 33,7 | 33,7 | 33,7 |
| D060-2_B | Nieuwbouw - blok D | 132985,93 | 394801,02 | 4,50 | 36,1 | 36,1 | 36,1 |
| D060-3_A | Nieuwbouw - blok D | 132994,71 | 394805,78 | 1,50 | 37,6 | 37,6 | 37,6 |
| D060-3_B | Nieuwbouw - blok D | 132994,71 | 394805,78 | 4,50 | 38,2 | 38,2 | 38,2 |
| D061-1_A | Nieuwbouw - blok D | 132994,73 | 394800,10 | 1,50 | 35,7 | 35,7 | 35,7 |
| D061-1_B | Nieuwbouw - blok D | 132994,73 | 394800,10 | 4,50 | 36,9 | 36,9 | 36,9 |
| D061-2_A | Nieuwbouw - blok D | 132987,90 | 394799,97 | 1,50 | 35,1 | 35,1 | 35,1 |
| D061-2_B | Nieuwbouw - blok D | 132987,90 | 394799,97 | 4,50 | 39,8 | 39,8 | 39,8 |
| D062-1_A | Nieuwbouw - blok D | 132994,73 | 394794,29 | 1,50 | 34,5 | 34,5 | 34,5 |
| D062-1_B | Nieuwbouw - blok D | 132994,73 | 394794,29 | 4,50 | 36,0 | 36,0 | 36,0 |
| D062-2_A | Nieuwbouw - blok D | 132987,93 | 394794,62 | 1,50 | 37,8 | 37,8 | 37,8 |
| D062-2_B | Nieuwbouw - blok D | 132987,93 | 394794,62 | 4,50 | 42,8 | 42,8 | 42,8 |
| D063-1_A | Nieuwbouw - blok D | 132994,73 | 394788,55 | 1,50 | 34,8 | 34,8 | 34,8 |
| D063-1_B | Nieuwbouw - blok D | 132994,73 | 394788,55 | 4,50 | 36,2 | 36,2 | 36,2 |
| D063-2_A | Nieuwbouw - blok D | 132987,96 | 394789,75 | 1,50 | 38,1 | 38,1 | 38,1 |
| D063-2_B | Nieuwbouw - blok D | 132987,96 | 394789,75 | 4,50 | 42,9 | 42,9 | 42,9 |
| D063-3_A | Nieuwbouw - blok D | 132991,61 | 394784,60 | 1,50 | 50,2 | 50,2 | 50,2 |
| D063-3_B | Nieuwbouw - blok D | 132991,61 | 394784,60 | 4,50 | 49,8 | 49,8 | 49,8 |
| D064-1_A | Nieuwbouw - blok D | 133019,68 | 394787,25 | 1,50 | 45,1 | 45,1 | 45,1 |
| D064-1_B | Nieuwbouw - blok D | 133019,68 | 394787,25 | 4,50 | 46,0 | 46,0 | 46,0 |
| D064-2_A | Nieuwbouw - blok D | 133020,18 | 394780,59 | 1,50 | 32,5 | 32,5 | 32,5 |
| D064-2_B | Nieuwbouw - blok D | 133020,18 | 394780,59 | 4,50 | 34,9 | 34,9 | 34,9 |
| D064-3_A | Nieuwbouw - blok D | 133016,92 | 394783,96 | 1,50 | 41,1 | 41,1 | 41,1 |
| D064-3_B | Nieuwbouw - blok D | 133016,92 | 394783,96 | 4,50 | 45,2 | 45,2 | 45,2 |
| D065-1_A | Nieuwbouw - blok D | 133026,22 | 394787,30 | 1,50 | 46,2 | 46,2 | 46,2 |
| D065-1_B | Nieuwbouw - blok D | 133026,22 | 394787,30 | 4,50 | 50,0 | 50,0 | 50,0 |
| D065-2_A | Nieuwbouw - blok D | 133025,79 | 394780,59 | 1,50 | 32,5 | 32,5 | 32,5 |

Alle getoonde dB-waarden zijn A-gewogen

Rapport: Resultatentabel
Model: WII - kazerne IBS LAmax ontwerpwijziging
LAmax totaalresultaten voor toetspunten
Groep: west

| Naam Toetspunt | Omschrijving | X | Y | Hoogte | Dag | Avond | Nacht |
|---|---|---|---|---|---|---|---|
| D065-2_B | Nieuwbouw - blok D | 133025,79 | 394780,59 | 4,50 | 35,0 | 35,0 | 35,0 |
| D066-1_A | Nieuwbouw - blok D | 133032,41 | 394787,34 | 1,50 | 46,6 | 46,6 | 46,6 |
| D066-1_B | Nieuwbouw - blok D | 133032,41 | 394787,34 | 4,50 | 50,0 | 50,0 | 50,0 |
| D066-2_A | Nieuwbouw - blok D | 133031,82 | 394780,59 | 1,50 | 32,7 | 32,7 | 32,7 |
| D066-2_B | Nieuwbouw - blok D | 133031,82 | 394780,59 | 4,50 | 35,1 | 35,1 | 35,1 |
| D066-3_A | Nieuwbouw - blok D | 133036,06 | 394785,54 | 1,50 | 48,4 | 48,4 | 48,4 |
| D066-3_B | Nieuwbouw - blok D | 133036,06 | 394785,54 | 4,50 | 46,8 | 46,8 | 46,8 |
| D067-1_A | Nieuwbouw - blok D | 133039,82 | 394779,52 | 1,50 | 49,4 | 49,4 | 49,4 |
| D067-1_B | Nieuwbouw - blok D | 133039,82 | 394779,52 | 4,50 | 48,9 | 48,9 | 48,9 |
| D067-2_A | Nieuwbouw - blok D | 133033,20 | 394778,52 | 1,50 | 35,1 | 35,1 | 35,1 |
| D067-2_B | Nieuwbouw - blok D | 133033,20 | 394778,52 | 4,50 | 40,5 | 40,5 | 40,5 |
| D067-3_A | Nieuwbouw - blok D | 133038,28 | 394784,13 | 1,50 | 48,3 | 48,3 | 48,3 |
| D067-3_B | Nieuwbouw - blok D | 133038,28 | 394784,13 | 4,50 | 48,6 | 48,6 | 48,6 |
| D068-1_A | Nieuwbouw - blok D | 133039,84 | 394773,47 | 1,50 | 47,2 | 47,2 | 47,2 |
| D068-1_B | Nieuwbouw - blok D | 133039,84 | 394773,47 | 4,50 | 35,2 | 35,2 | 35,2 |
| D068-2_A | Nieuwbouw - blok D | 133033,23 | 394772,95 | 1,50 | 43,1 | 43,1 | 43,1 |
| D068-2_B | Nieuwbouw - blok D | 133033,23 | 394772,95 | 4,50 | 49,9 | 49,9 | 49,9 |
| D069-1_A | Nieuwbouw - blok D | 133039,81 | 394766,96 | 1,50 | 47,2 | 47,2 | 47,2 |
| D069-1_B | Nieuwbouw - blok D | 133039,81 | 394766,96 | 4,50 | 35,7 | 35,7 | 35,7 |
| D069-1_C | Nieuwbouw - blok D | 133039,81 | 394766,96 | 7,50 | 37,1 | 37,1 | 37,1 |
| D069-2_A | Nieuwbouw - blok D | 133029,95 | 394766,71 | 1,50 | 43,9 | 43,9 | 43,9 |
| D069-2_B | Nieuwbouw - blok D | 133029,95 | 394766,71 | 4,50 | 49,9 | 49,9 | 49,9 |
| D069-2_C | Nieuwbouw - blok D | 133029,95 | 394766,71 | 7,50 | 50,5 | 50,5 | 50,5 |
| D069-3_A | Nieuwbouw - blok D | 133031,58 | 394769,56 | 1,50 | 46,8 | 46,8 | 46,8 |
| D069-3_B | Nieuwbouw - blok D | 133031,58 | 394769,56 | 4,50 | 52,4 | 52,4 | 52,4 |
| D069-3_C | Nieuwbouw - blok D | 133031,58 | 394769,56 | 7,50 | 50,4 | 50,4 | 50,4 |
| D070-1_A | Nieuwbouw - blok D | 133039,77 | 394760,52 | 1,50 | 47,6 | 47,6 | 47,6 |
| D070-1_B | Nieuwbouw - blok D | 133039,77 | 394760,52 | 4,50 | 48,1 | 48,1 | 48,1 |
| D070-1_C | Nieuwbouw - blok D | 133039,77 | 394760,52 | 7,50 | 48,3 | 48,3 | 48,3 |
| D070-2_A | Nieuwbouw - blok D | 133030,01 | 394760,43 | 1,50 | 45,9 | 45,9 | 45,9 |
| D070-2_B | Nieuwbouw - blok D | 133030,01 | 394760,43 | 4,50 | 49,9 | 49,9 | 49,9 |
| D070-2_C | Nieuwbouw - blok D | 133030,01 | 394760,43 | 7,50 | 50,4 | 50,4 | 50,4 |
| D070-3_A | Nieuwbouw - blok D | 133034,90 | 394757,40 | 1,50 | 39,2 | 39,2 | 39,2 |
| D070-3_B | Nieuwbouw - blok D | 133034,90 | 394757,40 | 4,50 | 39,1 | 39,1 | 39,1 |
| D070-3_C | Nieuwbouw - blok D | 133034,90 | 394757,40 | 7,50 | 39,8 | 39,8 | 39,8 |
| D071-1_A | Nieuwbouw - blok D | 133036,74 | 394733,53 | 1,50 | 40,0 | 40,0 | 40,0 |
| D071-1_B | Nieuwbouw - blok D | 133036,74 | 394733,53 | 4,50 | 39,9 | 39,9 | 39,9 |
| D071-1_C | Nieuwbouw - blok D | 133036,74 | 394733,53 | 7,50 | 40,4 | 40,4 | 40,4 |
| D071-2_A | Nieuwbouw - blok D | 133036,34 | 394744,62 | 1,50 | 46,9 | 46,9 | 46,9 |
| D071-2_B | Nieuwbouw - blok D | 133036,34 | 394744,62 | 4,50 | 49,1 | 49,1 | 49,1 |
| D071-3_A | Nieuwbouw - blok D | 133039,42 | 394736,96 | 1,50 | 44,9 | 44,9 | 44,9 |
| D071-3_B | Nieuwbouw - blok D | 133039,42 | 394736,96 | 4,50 | 46,0 | 46,0 | 46,0 |
| D071-3_C | Nieuwbouw - blok D | 133039,42 | 394736,96 | 7,50 | 49,2 | 49,2 | 49,2 |
| D071-4_A | Nieuwbouw - blok D | 133033,23 | 394736,78 | 1,50 | 41,0 | 41,0 | 41,0 |
| D071-4_B | Nieuwbouw - blok D | 133033,23 | 394736,78 | 4,50 | 42,3 | 42,3 | 42,3 |
| D071-4_C | Nieuwbouw - blok D | 133033,23 | 394736,78 | 7,50 | 44,3 | 44,3 | 44,3 |
| D071-5_A | Nieuwbouw - blok D | 133036,39 | 394742,28 | 7,50 | 52,7 | 52,7 | 52,7 |
| D072-1_A | Nieuwbouw - blok D | 133026,96 | 394733,46 | 1,50 | 46,8 | 46,8 | 46,8 |
| D072-1_B | Nieuwbouw - blok D | 133026,96 | 394733,46 | 4,50 | 40,1 | 40,1 | 40,1 |
| D072-1_C | Nieuwbouw - blok D | 133026,96 | 394733,46 | 7,50 | 40,7 | 40,7 | 40,7 |
| D072-2_A | Nieuwbouw - blok D | 133026,55 | 394744,58 | 1,50 | 50,8 | 50,8 | 50,8 |
| D072-2_B | Nieuwbouw - blok D | 133026,55 | 394744,58 | 4,50 | 50,8 | 50,8 | 50,8 |
| D072-3_A | Nieuwbouw - blok D | 133029,67 | 394736,76 | 1,50 | 43,1 | 43,1 | 43,1 |
| D072-3_B | Nieuwbouw - blok D | 133029,67 | 394736,76 | 4,50 | 44,5 | 44,5 | 44,5 |
| D072-3_C | Nieuwbouw - blok D | 133029,67 | 394736,76 | 7,50 | 45,0 | 45,0 | 45,0 |
| D072-4_A | Nieuwbouw - blok D | 133023,81 | 394737,19 | 1,50 | 39,4 | 39,4 | 39,4 |
| D072-4_B | Nieuwbouw - blok D | 133023,81 | 394737,19 | 4,50 | 42,3 | 42,3 | 42,3 |
| D072-4_C | Nieuwbouw - blok D | 133023,81 | 394737,19 | 7,50 | 44,7 | 44,7 | 44,7 |
| D072-5_A | Nieuwbouw - blok D | 133026,62 | 394742,25 | 7,50 | 52,7 | 52,7 | 52,7 |
| D073-1_A | Nieuwbouw - blok D | 133017,18 | 394733,36 | 1,50 | 49,7 | 49,7 | 49,7 |

Alle getoonde dB-waarden zijn A-gewogen

Rapport: Resultatentabel
Model: WII - kazerne IBS LAmax ontwerpwijziging
LAmax totaalresultaten voor toetspunten
Groep: west

| Naam Toetspunt | Omschrijving | X | Y | Hoogte | Dag | Avond | Nacht |
|---|---|---|---|---|---|---|---|
| D073-1_B | Nieuwbouw - blok D | 133017,18 | 394733,36 | 4,50 | 40,5 | 40,5 | 40,5 |
| D073-1_C | Nieuwbouw - blok D | 133017,18 | 394733,36 | 7,50 | 41,0 | 41,0 | 41,0 |
| D073-2_A | Nieuwbouw - blok D | 133016,64 | 394744,54 | 1,50 | 47,1 | 47,1 | 47,1 |
| D073-2_B | Nieuwbouw - blok D | 133016,64 | 394744,54 | 4,50 | 45,9 | 45,9 | 45,9 |
| D073-3_A | Nieuwbouw - blok D | 133020,11 | 394736,10 | 1,50 | 44,3 | 44,3 | 44,3 |
| D073-3_B | Nieuwbouw - blok D | 133020,11 | 394736,10 | 4,50 | 45,1 | 45,1 | 45,1 |
| D073-3_C | Nieuwbouw - blok D | 133020,11 | 394736,10 | 7,50 | 44,4 | 44,4 | 44,4 |
| D073-4_A | Nieuwbouw - blok D | 133014,15 | 394736,08 | 1,50 | 40,0 | 40,0 | 40,0 |
| D073-4_B | Nieuwbouw - blok D | 133014,15 | 394736,08 | 4,50 | 41,4 | 41,4 | 41,4 |
| D073-4_C | Nieuwbouw - blok D | 133014,15 | 394736,08 | 7,50 | 44,4 | 44,4 | 44,4 |
| D073-5_A | Nieuwbouw - blok D | 133016,78 | 394742,15 | 7,50 | 50,7 | 50,7 | 50,7 |
| D074-1_A | Nieuwbouw - blok D | 133007,38 | 394733,35 | 1,50 | 49,8 | 49,8 | 49,8 |
| D074-1_B | Nieuwbouw - blok D | 133007,38 | 394733,35 | 4,50 | 41,3 | 41,3 | 41,3 |
| D074-1_C | Nieuwbouw - blok D | 133007,38 | 394733,35 | 7,50 | 41,8 | 41,8 | 41,8 |
| D074-2_A | Nieuwbouw - blok D | 133006,92 | 394744,68 | 1,50 | 46,7 | 46,7 | 46,7 |
| D074-2_B | Nieuwbouw - blok D | 133006,92 | 394744,68 | 4,50 | 47,2 | 47,2 | 47,2 |
| D074-3_A | Nieuwbouw - blok D | 133010,55 | 394736,41 | 1,50 | 43,0 | 43,0 | 43,0 |
| D074-3_B | Nieuwbouw - blok D | 133010,55 | 394736,41 | 4,50 | 43,0 | 43,0 | 43,0 |
| D074-3_C | Nieuwbouw - blok D | 133010,55 | 394736,41 | 7,50 | 44,7 | 44,7 | 44,7 |
| D074-4_A | Nieuwbouw - blok D | 133004,59 | 394736,73 | 1,50 | 40,9 | 40,9 | 40,9 |
| D074-4_B | Nieuwbouw - blok D | 133004,59 | 394736,73 | 4,50 | 43,1 | 43,1 | 43,1 |
| D074-4_C | Nieuwbouw - blok D | 133004,59 | 394736,73 | 7,50 | 45,1 | 45,1 | 45,1 |
| D074-5_A | Nieuwbouw - blok D | 133007,23 | 394742,25 | 7,50 | 50,9 | 50,9 | 50,9 |
| D075-1_A | Nieuwbouw - blok D | 132997,87 | 394733,27 | 1,50 | 41,1 | 41,1 | 41,1 |
| D075-1_B | Nieuwbouw - blok D | 132997,87 | 394733,27 | 4,50 | 41,0 | 41,0 | 41,0 |
| D075-1_C | Nieuwbouw - blok D | 132997,87 | 394733,27 | 7,50 | 41,5 | 41,5 | 41,5 |
| D075-2_A | Nieuwbouw - blok D | 132997,68 | 394744,59 | 1,50 | 53,3 | 53,3 | 53,3 |
| D075-2_B | Nieuwbouw - blok D | 132997,68 | 394744,59 | 4,50 | 53,2 | 53,2 | 53,2 |
| D075-3_A | Nieuwbouw - blok D | 133000,97 | 394736,73 | 1,50 | 45,0 | 45,0 | 45,0 |
| D075-3_B | Nieuwbouw - blok D | 133000,97 | 394736,73 | 4,50 | 46,2 | 46,2 | 46,2 |
| D075-3_C | Nieuwbouw - blok D | 133000,97 | 394736,73 | 7,50 | 46,4 | 46,4 | 46,4 |
| D075-4_A | Nieuwbouw - blok D | 132994,99 | 394736,49 | 1,50 | 41,1 | 41,1 | 41,1 |
| D075-4_B | Nieuwbouw - blok D | 132994,99 | 394736,49 | 4,50 | 42,7 | 42,7 | 42,7 |
| D075-4_C | Nieuwbouw - blok D | 132994,99 | 394736,49 | 7,50 | 45,3 | 45,3 | 45,3 |
| D075-5_A | Nieuwbouw - blok D | 132997,81 | 394742,09 | 7,50 | 51,1 | 51,1 | 51,1 |
| D076-1_A | Nieuwbouw - blok D | 132988,45 | 394733,17 | 1,50 | 46,8 | 46,8 | 46,8 |
| D076-1_B | Nieuwbouw - blok D | 132988,45 | 394733,17 | 4,50 | 41,0 | 41,0 | 41,0 |
| D076-1_C | Nieuwbouw - blok D | 132988,45 | 394733,17 | 7,50 | 41,6 | 41,6 | 41,6 |
| D076-2_A | Nieuwbouw - blok D | 132988,01 | 394744,50 | 1,50 | 53,2 | 53,2 | 53,2 |
| D076-2_B | Nieuwbouw - blok D | 132988,01 | 394744,50 | 4,50 | 52,9 | 52,9 | 52,9 |
| D076-3_A | Nieuwbouw - blok D | 132991,33 | 394736,30 | 1,50 | 44,0 | 44,0 | 44,0 |
| D076-3_B | Nieuwbouw - blok D | 132991,33 | 394736,30 | 4,50 | 43,8 | 43,8 | 43,8 |
| D076-3_C | Nieuwbouw - blok D | 132991,33 | 394736,30 | 7,50 | 46,3 | 46,3 | 46,3 |
| D076-4_A | Nieuwbouw - blok D | 132985,41 | 394736,67 | 1,50 | 41,2 | 41,2 | 41,2 |
| D076-4_B | Nieuwbouw - blok D | 132985,41 | 394736,67 | 4,50 | 44,0 | 44,0 | 44,0 |
| D076-4_C | Nieuwbouw - blok D | 132985,41 | 394736,67 | 7,50 | 45,8 | 45,8 | 45,8 |
| D076-5_A | Nieuwbouw - blok D | 132988,15 | 394741,93 | 7,50 | 51,4 | 51,4 | 51,4 |
| D077-1_A | Nieuwbouw - blok D | 132978,72 | 394733,17 | 1,50 | 41,3 | 41,3 | 41,3 |
| D077-1_B | Nieuwbouw - blok D | 132978,72 | 394733,17 | 4,50 | 41,1 | 41,1 | 41,1 |
| D077-1_C | Nieuwbouw - blok D | 132978,72 | 394733,17 | 7,50 | 41,7 | 41,7 | 41,7 |
| D077-2_A | Nieuwbouw - blok D | 132977,55 | 394744,37 | 1,50 | 53,1 | 53,1 | 53,1 |
| D077-2_B | Nieuwbouw - blok D | 132977,55 | 394744,37 | 4,50 | 53,0 | 53,0 | 53,0 |
| D077-3_A | Nieuwbouw - blok D | 132981,69 | 394735,87 | 1,50 | 44,9 | 44,9 | 44,9 |
| D077-3_B | Nieuwbouw - blok D | 132981,69 | 394735,87 | 4,50 | 46,1 | 46,1 | 46,1 |
| D077-3_C | Nieuwbouw - blok D | 132981,69 | 394735,87 | 7,50 | 46,2 | 46,2 | 46,2 |
| D077-4_A | Nieuwbouw - blok D | 132974,04 | 394739,77 | 1,50 | 54,4 | 54,4 | 54,4 |
| D077-4_B | Nieuwbouw - blok D | 132974,04 | 394739,77 | 4,50 | 55,7 | 55,7 | 55,7 |
| D077-5_A | Nieuwbouw - blok D | 132978,13 | 394742,12 | 7,50 | 51,7 | 51,7 | 51,7 |
| D077-6_A | Nieuwbouw - blok D | 132975,92 | 394739,66 | 7,50 | 51,7 | 51,7 | 51,7 |
| D078-1_A | Nieuwbouw - blok D | 132973,79 | 394762,45 | 1,50 | 54,2 | 54,2 | 54,2 |

Alle getoonde dB-waarden zijn A-gewogen

Rapport: Resultatentabel
Model: WII - kazerne IBS LAmax ontwerpwijziging
LAmax totaalresultaten voor toetspunten
Groep: west

| Naam Toetspunt | Omschrijving | X | Y | Hoogte | Dag | Avond | Nacht |
|---|---|---|---|---|---|---|---|
| D078-1_B | Nieuwbouw - blok D | 132973,79 | 394762,45 | 4,50 | 50,8 | 50,8 | 50,8 |
| D078-1_C | Nieuwbouw - blok D | 132973,79 | 394762,45 | 7,50 | 51,6 | 51,6 | 51,6 |
| D078-2_A | Nieuwbouw - blok D | 132986,24 | 394762,27 | 1,50 | 37,5 | 37,5 | 37,5 |
| D078-2_B | Nieuwbouw - blok D | 132986,24 | 394762,27 | 4,50 | 37,5 | 37,5 | 37,5 |
| D078-2_C | Nieuwbouw - blok D | 132986,24 | 394762,27 | 7,50 | 38,8 | 38,8 | 38,8 |
| D078-3_A | Nieuwbouw - blok D | 132979,83 | 394758,67 | 1,50 | 39,3 | 39,3 | 39,3 |
| D078-3_B | Nieuwbouw - blok D | 132979,83 | 394758,67 | 4,50 | 39,3 | 39,3 | 39,3 |
| D078-3_C | Nieuwbouw - blok D | 132979,83 | 394758,67 | 7,50 | 40,2 | 40,2 | 40,2 |
| D078-4_A | Nieuwbouw - blok D | 132977,15 | 394765,04 | 1,50 | 53,6 | 53,6 | 53,6 |
| D078-4_B | Nieuwbouw - blok D | 132977,15 | 394765,04 | 4,50 | 50,7 | 50,7 | 50,7 |
| D078-4_C | Nieuwbouw - blok D | 132977,15 | 394765,04 | 7,50 | 51,5 | 51,5 | 51,5 |
| D079-1_A | Nieuwbouw - blok D | 132973,92 | 394775,50 | 1,50 | 53,7 | 53,7 | 53,7 |
| D079-1_B | Nieuwbouw - blok D | 132973,92 | 394775,50 | 4,50 | 50,7 | 50,7 | 50,7 |
| D079-1_C | Nieuwbouw - blok D | 132973,92 | 394775,50 | 7,50 | 51,6 | 51,6 | 51,6 |
| D079-2_A | Nieuwbouw - blok D | 132986,20 | 394775,00 | 1,50 | 44,0 | 44,0 | 44,0 |
| D079-2_B | Nieuwbouw - blok D | 132986,20 | 394775,00 | 4,50 | 37,3 | 37,3 | 37,3 |
| D079-2_C | Nieuwbouw - blok D | 132986,20 | 394775,00 | 7,50 | 38,6 | 38,6 | 38,6 |
| D079-3_A | Nieuwbouw - blok D | 132978,40 | 394771,59 | 1,50 | 51,4 | 51,4 | 51,4 |
| D079-3_B | Nieuwbouw - blok D | 132978,40 | 394771,59 | 4,50 | 40,4 | 40,4 | 40,4 |
| D079-3_C | Nieuwbouw - blok D | 132978,40 | 394771,59 | 7,50 | 41,2 | 41,2 | 41,2 |
| D079-4_A | Nieuwbouw - blok D | 132979,99 | 394777,98 | 1,50 | 50,0 | 50,0 | 50,0 |
| D079-4_B | Nieuwbouw - blok D | 132979,99 | 394777,98 | 4,50 | 50,5 | 50,5 | 50,5 |
| D079-4_C | Nieuwbouw - blok D | 132979,99 | 394777,98 | 7,50 | 51,4 | 51,4 | 51,4 |
| E134-1_A | Nieuwbouw - blok E | 133123,02 | 395000,83 | 1,50 | 34,0 | 34,0 | 34,0 |
| E134-1_B | Nieuwbouw - blok E | 133123,02 | 395000,83 | 4,50 | 35,1 | 35,1 | 35,1 |
| E134-1_C | Nieuwbouw - blok E | 133123,02 | 395000,83 | 7,50 | 37,7 | 37,7 | 37,7 |
| E134-2_A | Nieuwbouw - blok E | 133122,93 | 394989,48 | 1,50 | 32,8 | 32,8 | 32,8 |
| E134-3_A | Nieuwbouw - blok E | 133119,29 | 394994,91 | 1,50 | 32,5 | 32,5 | 32,5 |
| E134-4_A | Nieuwbouw - blok E | 133123,35 | 394993,08 | 4,50 | 34,3 | 34,3 | 34,3 |
| E134-4_B | Nieuwbouw - blok E | 133123,35 | 394993,08 | 7,50 | 37,3 | 37,3 | 37,3 |
| E134-5_A | Nieuwbouw - blok E | 133120,87 | 394995,01 | 4,50 | 34,0 | 34,0 | 34,0 |
| E134-5_B | Nieuwbouw - blok E | 133120,87 | 394995,01 | 7,50 | 36,8 | 36,8 | 36,8 |
| E135-1_A | Nieuwbouw - blok E | 133128,15 | 395000,86 | 1,50 | 42,3 | 42,3 | 42,3 |
| E135-1_B | Nieuwbouw - blok E | 133128,15 | 395000,86 | 4,50 | 42,2 | 42,2 | 42,2 |
| E135-1_C | Nieuwbouw - blok E | 133128,15 | 395000,86 | 7,50 | 42,5 | 42,5 | 42,5 |
| E135-2_A | Nieuwbouw - blok E | 133128,34 | 394989,56 | 1,50 | 33,6 | 33,6 | 33,6 |
| E135-3_A | Nieuwbouw - blok E | 133128,55 | 394993,12 | 4,50 | 35,2 | 35,2 | 35,2 |
| E135-3_B | Nieuwbouw - blok E | 133128,55 | 394993,12 | 7,50 | 38,2 | 38,2 | 38,2 |
| E136-1_A | Nieuwbouw - blok E | 133133,91 | 395000,90 | 1,50 | 41,0 | 41,0 | 41,0 |
| E136-1_B | Nieuwbouw - blok E | 133133,91 | 395000,90 | 4,50 | 40,9 | 40,9 | 40,9 |
| E136-1_C | Nieuwbouw - blok E | 133133,91 | 395000,90 | 7,50 | 41,4 | 41,4 | 41,4 |
| E136-2_A | Nieuwbouw - blok E | 133133,90 | 394989,65 | 1,50 | 34,2 | 34,2 | 34,2 |
| E136-3_A | Nieuwbouw - blok E | 133134,06 | 394993,15 | 4,50 | 35,9 | 35,9 | 35,9 |
| E136-3_B | Nieuwbouw - blok E | 133134,06 | 394993,15 | 7,50 | 38,9 | 38,9 | 38,9 |
| E137-1_A | Nieuwbouw - blok E | 133139,20 | 395000,93 | 1,50 | 40,1 | 40,1 | 40,1 |
| E137-1_B | Nieuwbouw - blok E | 133139,20 | 395000,93 | 4,50 | 40,1 | 40,1 | 40,1 |
| E137-1_C | Nieuwbouw - blok E | 133139,20 | 395000,93 | 7,50 | 40,7 | 40,7 | 40,7 |
| E137-2_A | Nieuwbouw - blok E | 133138,89 | 394989,73 | 1,50 | 34,7 | 34,7 | 34,7 |
| E137-3_A | Nieuwbouw - blok E | 133139,26 | 394993,19 | 4,50 | 36,4 | 36,4 | 36,4 |
| E137-3_B | Nieuwbouw - blok E | 133139,26 | 394993,19 | 7,50 | 39,4 | 39,4 | 39,4 |
| E138-1_A | Nieuwbouw - blok E | 133144,32 | 395000,96 | 1,50 | 39,5 | 39,5 | 39,5 |
| E138-1_B | Nieuwbouw - blok E | 133144,32 | 395000,96 | 4,50 | 39,4 | 39,4 | 39,4 |
| E138-1_C | Nieuwbouw - blok E | 133144,32 | 395000,96 | 7,50 | 40,2 | 40,2 | 40,2 |
| E138-2_A | Nieuwbouw - blok E | 133144,51 | 394989,81 | 1,50 | 35,3 | 35,3 | 35,3 |
| E138-3_A | Nieuwbouw - blok E | 133144,82 | 394993,22 | 4,50 | 36,9 | 36,9 | 36,9 |
| E138-3_B | Nieuwbouw - blok E | 133144,82 | 394993,22 | 7,50 | 39,9 | 39,9 | 39,9 |
| E139-1_A | Nieuwbouw - blok E | 133149,92 | 395001,00 | 1,50 | 41,2 | 41,2 | 41,2 |
| E139-1_B | Nieuwbouw - blok E | 133149,92 | 395001,00 | 4,50 | 43,5 | 43,5 | 43,5 |
| E139-1_C | Nieuwbouw - blok E | 133149,92 | 395001,00 | 7,50 | 43,9 | 43,9 | 43,9 |
| E139-2_A | Nieuwbouw - blok E | 133149,96 | 394989,90 | 1,50 | 35,7 | 35,7 | 35,7 |

Alle getoonde dB-waarden zijn A-gewogen

Rapport: Resultatentabel
Model: WII - kazerne IBS LAmax ontwerpwijziging
LAmax totaalresultaten voor toetspunten
Groep: west

| Naam Toetspunt | Omschrijving | X | Y | Hoogte | Dag | Avond | Nacht |
|---|---|---|---|---|---|---|---|
| E139-3_A | Nieuwbouw - blok E | 133150,28 | 394993,26 | 4,50 | 37,3 | 37,3 | 37,3 |
| E139-3_B | Nieuwbouw - blok E | 133150,28 | 394993,26 | 7,50 | 40,3 | 40,3 | 40,3 |
| E140-1_A | Nieuwbouw - blok E | 133155,25 | 395001,02 | 1,50 | 39,6 | 39,6 | 39,6 |
| E140-1_B | Nieuwbouw - blok E | 133155,25 | 395001,02 | 4,50 | 38,7 | 38,7 | 38,7 |
| E140-1_C | Nieuwbouw - blok E | 133155,25 | 395001,02 | 7,50 | 40,2 | 40,2 | 40,2 |
| E140-2_A | Nieuwbouw - blok E | 133155,74 | 394989,86 | 1,50 | 36,1 | 36,1 | 36,1 |
| E140-3_A | Nieuwbouw - blok E | 133156,11 | 394993,27 | 4,50 | 37,7 | 37,7 | 37,7 |
| E140-3_B | Nieuwbouw - blok E | 133156,11 | 394993,27 | 7,50 | 40,7 | 40,7 | 40,7 |
| E141-1_A | Nieuwbouw - blok E | 133160,77 | 395001,02 | 1,50 | 39,3 | 39,3 | 39,3 |
| E141-1_B | Nieuwbouw - blok E | 133160,77 | 395001,02 | 4,50 | 41,8 | 41,8 | 41,8 |
| E141-1_C | Nieuwbouw - blok E | 133160,77 | 395001,02 | 7,50 | 42,2 | 42,2 | 42,2 |
| E141-2_A | Nieuwbouw - blok E | 133161,56 | 394989,85 | 1,50 | 36,5 | 36,5 | 36,5 |
| E141-3_A | Nieuwbouw - blok E | 133161,40 | 394993,33 | 4,50 | 38,0 | 38,0 | 38,0 |
| E141-3_B | Nieuwbouw - blok E | 133161,40 | 394993,33 | 7,50 | 41,0 | 41,0 | 41,0 |
| E142-1_A | Nieuwbouw - blok E | 133166,37 | 395001,02 | 1,50 | 39,0 | 39,0 | 39,0 |
| E142-1_B | Nieuwbouw - blok E | 133166,37 | 395001,02 | 4,50 | 40,6 | 40,6 | 40,6 |
| E142-1_C | Nieuwbouw - blok E | 133166,37 | 395001,02 | 7,50 | 41,1 | 41,1 | 41,1 |
| E142-2_A | Nieuwbouw - blok E | 133166,81 | 394989,85 | 1,50 | 36,8 | 36,8 | 36,8 |
| E142-3_A | Nieuwbouw - blok E | 133166,61 | 394993,36 | 4,50 | 47,1 | 47,1 | 47,1 |
| E142-3_B | Nieuwbouw - blok E | 133166,61 | 394993,36 | 7,50 | 47,7 | 47,7 | 47,7 |
| E143-1_A | Nieuwbouw - blok E | 133172,09 | 395001,02 | 1,50 | 39,7 | 39,7 | 39,7 |
| E143-1_B | Nieuwbouw - blok E | 133172,09 | 395001,02 | 4,50 | 39,7 | 39,7 | 39,7 |
| E143-1_C | Nieuwbouw - blok E | 133172,09 | 395001,02 | 7,50 | 40,3 | 40,3 | 40,3 |
| E143-2_A | Nieuwbouw - blok E | 133171,93 | 394989,85 | 1,50 | 37,0 | 37,0 | 37,0 |
| E143-3_A | Nieuwbouw - blok E | 133171,81 | 394993,40 | 4,50 | 47,2 | 47,2 | 47,2 |
| E143-3_B | Nieuwbouw - blok E | 133171,81 | 394993,40 | 7,50 | 47,9 | 47,9 | 47,9 |
| E144-1_A | Nieuwbouw - blok E | 133177,61 | 395001,02 | 1,50 | 39,0 | 39,0 | 39,0 |
| E144-1_B | Nieuwbouw - blok E | 133177,61 | 395001,02 | 4,50 | 39,0 | 39,0 | 39,0 |
| E144-1_C | Nieuwbouw - blok E | 133177,61 | 395001,02 | 7,50 | 39,7 | 39,7 | 39,7 |
| E144-2_A | Nieuwbouw - blok E | 133177,34 | 394989,84 | 1,50 | 37,4 | 37,4 | 37,4 |
| E144-3_A | Nieuwbouw - blok E | 133177,18 | 394993,43 | 4,50 | 46,1 | 46,1 | 46,1 |
| E144-3_B | Nieuwbouw - blok E | 133177,18 | 394993,43 | 7,50 | 48,0 | 48,0 | 48,0 |
| E145-1_A | Nieuwbouw - blok E | 133182,78 | 395001,02 | 1,50 | 38,5 | 38,5 | 38,5 |
| E145-1_B | Nieuwbouw - blok E | 133182,78 | 395001,02 | 4,50 | 38,5 | 38,5 | 38,5 |
| E145-1_C | Nieuwbouw - blok E | 133182,78 | 395001,02 | 7,50 | 39,2 | 39,2 | 39,2 |
| E145-2_A | Nieuwbouw - blok E | 133182,94 | 394989,84 | 1,50 | 37,6 | 37,6 | 37,6 |
| E145-3_A | Nieuwbouw - blok E | 133187,73 | 394996,46 | 1,50 | 45,6 | 45,6 | 45,6 |
| E145-4_A | Nieuwbouw - blok E | 133182,74 | 394993,47 | 4,50 | 46,2 | 46,2 | 46,2 |
| E145-4_B | Nieuwbouw - blok E | 133182,74 | 394993,47 | 7,50 | 48,2 | 48,2 | 48,2 |
| E145-5_A | Nieuwbouw - blok E | 133185,76 | 394996,22 | 4,50 | 45,5 | 45,5 | 45,5 |
| E145-5_B | Nieuwbouw - blok E | 133185,76 | 394996,22 | 7,50 | 47,1 | 47,1 | 47,1 |
| F146-1_A | Nieuwbouw - blok F | 133185,94 | 394972,51 | 1,50 | 33,6 | 33,6 | 33,6 |
| F146-1_B | Nieuwbouw - blok F | 133185,94 | 394972,51 | 4,50 | 33,8 | 33,8 | 33,8 |
| F146-1_C | Nieuwbouw - blok F | 133185,94 | 394972,51 | 7,50 | 35,2 | 35,2 | 35,2 |
| F146-2_A | Nieuwbouw - blok F | 133173,71 | 394972,36 | 1,50 | 38,5 | 38,5 | 38,5 |
| F146-2_B | Nieuwbouw - blok F | 133173,71 | 394972,36 | 4,50 | 40,3 | 40,3 | 40,3 |
| F146-2_C | Nieuwbouw - blok F | 133173,71 | 394972,36 | 7,50 | 45,6 | 45,6 | 45,6 |
| F146-3_A | Nieuwbouw - blok F | 133179,32 | 394975,50 | 1,50 | 43,2 | 43,2 | 43,2 |
| F146-3_B | Nieuwbouw - blok F | 133179,32 | 394975,50 | 4,50 | 43,0 | 43,0 | 43,0 |
| F146-3_C | Nieuwbouw - blok F | 133179,32 | 394975,50 | 7,50 | 43,2 | 43,2 | 43,2 |
| F146-4_A | Nieuwbouw - blok F | 133182,63 | 394969,41 | 1,50 | 37,5 | 37,5 | 37,5 |
| F146-4_B | Nieuwbouw - blok F | 133182,63 | 394969,41 | 4,50 | 40,4 | 40,4 | 40,4 |
| F146-4_C | Nieuwbouw - blok F | 133182,63 | 394969,41 | 7,50 | 48,5 | 48,5 | 48,5 |
| F147-1_A | Nieuwbouw - blok F | 133185,94 | 394959,35 | 1,50 | 33,5 | 33,5 | 33,5 |
| F147-1_B | Nieuwbouw - blok F | 133185,94 | 394959,35 | 4,50 | 33,7 | 33,7 | 33,7 |
| F147-1_C | Nieuwbouw - blok F | 133185,94 | 394959,35 | 7,50 | 35,1 | 35,1 | 35,1 |
| F147-2_A | Nieuwbouw - blok F | 133173,87 | 394958,97 | 1,50 | 37,6 | 37,6 | 37,6 |
| F147-2_B | Nieuwbouw - blok F | 133173,87 | 394958,97 | 4,50 | 39,8 | 39,8 | 39,8 |
| F147-2_C | Nieuwbouw - blok F | 133173,87 | 394958,97 | 7,50 | 48,6 | 48,6 | 48,6 |
| F147-3_A | Nieuwbouw - blok F | 133180,47 | 394956,35 | 1,50 | 38,5 | 38,5 | 38,5 |

Alle getoonde dB-waarden zijn A-gewogen

Rapport: Resultatentabel
Model: WII - kazerne IBS LAmax ontwerpwijziging
LAmax totaalresultaten voor toetspunten
Groep: west

| Naam Toetspunt | Omschrijving | X | Y | Hoogte | Dag | Avond | Nacht |
|---|---|---|---|---|---|---|---|
| F147-3_B | Nieuwbouw - blok F | 133180,47 | 394956,35 | 4,50 | 40,5 | 40,5 | 40,5 |
| F147-3_C | Nieuwbouw - blok F | 133180,47 | 394956,35 | 7,50 | 47,1 | 47,1 | 47,1 |
| F147-4_A | Nieuwbouw - blok F | 133182,53 | 394962,43 | 1,50 | 36,5 | 36,5 | 36,5 |
| F147-4_B | Nieuwbouw - blok F | 133182,53 | 394962,43 | 4,50 | 42,9 | 42,9 | 42,9 |
| F147-4_C | Nieuwbouw - blok F | 133182,53 | 394962,43 | 7,50 | 43,2 | 43,2 | 43,2 |
| F148-1_A | Nieuwbouw - blok F | 133185,92 | 394943,87 | 1,50 | 32,0 | 32,0 | 32,0 |
| F148-1_B | Nieuwbouw - blok F | 133185,92 | 394943,87 | 4,50 | 32,4 | 32,4 | 32,4 |
| F148-1_C | Nieuwbouw - blok F | 133185,92 | 394943,87 | 7,50 | 34,1 | 34,1 | 34,1 |
| F148-2_A | Nieuwbouw - blok F | 133173,83 | 394944,34 | 1,50 | 38,1 | 38,1 | 38,1 |
| F148-2_B | Nieuwbouw - blok F | 133173,83 | 394944,34 | 4,50 | 38,8 | 38,8 | 38,8 |
| F148-2_C | Nieuwbouw - blok F | 133173,83 | 394944,34 | 7,50 | 40,2 | 40,2 | 40,2 |
| F148-3_A | Nieuwbouw - blok F | 133179,48 | 394947,41 | 1,50 | 39,5 | 39,5 | 39,5 |
| F148-3_B | Nieuwbouw - blok F | 133179,48 | 394947,41 | 4,50 | 43,9 | 43,9 | 43,9 |
| F148-3_C | Nieuwbouw - blok F | 133179,48 | 394947,41 | 7,50 | 44,3 | 44,3 | 44,3 |
| F149-1_A | Nieuwbouw - blok F | 133186,10 | 394937,82 | 1,50 | 32,6 | 32,6 | 32,6 |
| F149-1_B | Nieuwbouw - blok F | 133186,10 | 394937,82 | 4,50 | 32,9 | 32,9 | 32,9 |
| F149-1_C | Nieuwbouw - blok F | 133186,10 | 394937,82 | 7,50 | 34,5 | 34,5 | 34,5 |
| F149-2_A | Nieuwbouw - blok F | 133173,83 | 394937,77 | 1,50 | 36,4 | 36,4 | 36,4 |
| F149-2_B | Nieuwbouw - blok F | 133173,83 | 394937,77 | 4,50 | 37,5 | 37,5 | 37,5 |
| F149-2_C | Nieuwbouw - blok F | 133173,83 | 394937,77 | 7,50 | 39,3 | 39,3 | 39,3 |
| F149-3_A | Nieuwbouw - blok F | 133182,73 | 394935,13 | 1,50 | 37,6 | 37,6 | 37,6 |
| F149-3_B | Nieuwbouw - blok F | 133182,73 | 394935,13 | 4,50 | 37,6 | 37,6 | 37,6 |
| F149-3_C | Nieuwbouw - blok F | 133182,73 | 394935,13 | 7,50 | 39,6 | 39,6 | 39,6 |
| F150-1_A | Nieuwbouw - blok F | 133186,20 | 394925,60 | 1,50 | 33,4 | 33,4 | 33,4 |
| F150-1_B | Nieuwbouw - blok F | 133186,20 | 394925,60 | 4,50 | 33,6 | 33,6 | 33,6 |
| F150-1_C | Nieuwbouw - blok F | 133186,20 | 394925,60 | 7,50 | 35,0 | 35,0 | 35,0 |
| F150-2_A | Nieuwbouw - blok F | 133173,83 | 394925,46 | 1,50 | 38,3 | 38,3 | 38,3 |
| F150-2_B | Nieuwbouw - blok F | 133173,83 | 394925,46 | 4,50 | 39,0 | 39,0 | 39,0 |
| F150-2_C | Nieuwbouw - blok F | 133173,83 | 394925,46 | 7,50 | 41,9 | 41,9 | 41,9 |
| F150-3_A | Nieuwbouw - blok F | 133182,94 | 394928,53 | 1,50 | 37,7 | 37,7 | 37,7 |
| F150-3_B | Nieuwbouw - blok F | 133182,94 | 394928,53 | 4,50 | 40,9 | 40,9 | 40,9 |
| F150-3_C | Nieuwbouw - blok F | 133182,94 | 394928,53 | 7,50 | 39,4 | 39,4 | 39,4 |
| F150-4_A | Nieuwbouw - blok F | 133180,11 | 394922,21 | 1,50 | 47,6 | 47,6 | 47,6 |
| F150-4_B | Nieuwbouw - blok F | 133180,11 | 394922,21 | 4,50 | 47,6 | 47,6 | 47,6 |
| F150-4_C | Nieuwbouw - blok F | 133180,11 | 394922,21 | 7,50 | 48,2 | 48,2 | 48,2 |
| F151-1_A | Nieuwbouw - blok F | 133158,78 | 394921,87 | 1,50 | 46,4 | 46,4 | 46,4 |
| F151-1_B | Nieuwbouw - blok F | 133158,78 | 394921,87 | 4,50 | 46,5 | 46,5 | 46,5 |
| F151-1_C | Nieuwbouw - blok F | 133158,78 | 394921,87 | 7,50 | 48,5 | 48,5 | 48,5 |
| F151-2_A | Nieuwbouw - blok F | 133158,37 | 394931,92 | 1,50 | 41,1 | 41,1 | 41,1 |
| F151-2_B | Nieuwbouw - blok F | 133158,37 | 394931,92 | 4,50 | 36,4 | 36,4 | 36,4 |
| F151-2_C | Nieuwbouw - blok F | 133158,37 | 394931,92 | 7,50 | 38,4 | 38,4 | 38,4 |
| F151-3_A | Nieuwbouw - blok F | 133161,84 | 394926,77 | 1,50 | 39,8 | 39,8 | 39,8 |
| F151-3_B | Nieuwbouw - blok F | 133161,84 | 394926,77 | 4,50 | 40,6 | 40,6 | 40,6 |
| F151-3_C | Nieuwbouw - blok F | 133161,84 | 394926,77 | 7,50 | 40,0 | 40,0 | 40,0 |
| F152-1_A | Nieuwbouw - blok F | 133153,02 | 394921,82 | 1,50 | 47,1 | 47,1 | 47,1 |
| F152-1_B | Nieuwbouw - blok F | 133153,02 | 394921,82 | 4,50 | 47,1 | 47,1 | 47,1 |
| F152-1_C | Nieuwbouw - blok F | 133153,02 | 394921,82 | 7,50 | 47,6 | 47,6 | 47,6 |
| F152-2_A | Nieuwbouw - blok F | 133152,86 | 394931,84 | 1,50 | 34,0 | 34,0 | 34,0 |
| F152-2_B | Nieuwbouw - blok F | 133152,86 | 394931,84 | 4,50 | 39,8 | 39,8 | 39,8 |
| F152-2_C | Nieuwbouw - blok F | 133152,86 | 394931,84 | 7,50 | 38,1 | 38,1 | 38,1 |
| F153-1_A | Nieuwbouw - blok F | 133147,47 | 394921,78 | 1,50 | 48,1 | 48,1 | 48,1 |
| F153-1_B | Nieuwbouw - blok F | 133147,47 | 394921,78 | 4,50 | 48,1 | 48,1 | 48,1 |
| F153-1_C | Nieuwbouw - blok F | 133147,47 | 394921,78 | 7,50 | 48,4 | 48,4 | 48,4 |
| F153-2_A | Nieuwbouw - blok F | 133147,62 | 394931,76 | 1,50 | 31,6 | 31,6 | 31,6 |
| F153-2_B | Nieuwbouw - blok F | 133147,62 | 394931,76 | 4,50 | 36,7 | 36,7 | 36,7 |
| F153-2_C | Nieuwbouw - blok F | 133147,62 | 394931,76 | 7,50 | 37,8 | 37,8 | 37,8 |
| F153-3_A | Nieuwbouw - blok F | 133145,35 | 394927,33 | 7,50 | 37,6 | 37,6 | 37,6 |
| F154-1_A | Nieuwbouw - blok F | 133142,02 | 394923,81 | 1,50 | 38,5 | 38,5 | 38,5 |
| F154-1_B | Nieuwbouw - blok F | 133142,02 | 394923,81 | 4,50 | 42,9 | 42,9 | 42,9 |
| F154-2_A | Nieuwbouw - blok F | 133142,07 | 394933,90 | 1,50 | 35,1 | 35,1 | 35,1 |

Alle getoonde dB-waarden zijn A-gewogen

Rapport: Resultatentabel
Model: WII - kazerne IBS LAmax ontwerpwijziging
LAmax totaalresultaten voor toetspunten
Groep: west

| Naam Toetspunt | Omschrijving | X | Y | Hoogte | Dag | Avond | Nacht |
|---|---|---|---|---|---|---|---|
| F154-2_B | Nieuwbouw - blok F | 133142,07 | 394933,90 | 4,50 | 36,9 | 36,9 | 36,9 |
| F154-3_A | Nieuwbouw - blok F | 133139,17 | 394928,46 | 1,50 | 36,8 | 36,8 | 36,8 |
| F154-3_B | Nieuwbouw - blok F | 133139,17 | 394928,46 | 4,50 | 37,8 | 37,8 | 37,8 |
| F155-1_A | Nieuwbouw - blok F | 133121,77 | 394928,45 | 1,50 | 32,2 | 32,2 | 32,2 |
| F155-1_B | Nieuwbouw - blok F | 133121,77 | 394928,45 | 4,50 | 33,1 | 33,1 | 33,1 |
| F155-1_C | Nieuwbouw - blok F | 133121,77 | 394928,45 | 7,50 | 35,0 | 35,0 | 35,0 |
| F155-2_A | Nieuwbouw - blok F | 133128,34 | 394928,93 | 1,50 | 39,8 | 39,8 | 39,8 |
| F155-2_B | Nieuwbouw - blok F | 133128,34 | 394928,93 | 4,50 | 39,3 | 39,3 | 39,3 |
| F155-2_C | Nieuwbouw - blok F | 133128,34 | 394928,93 | 7,50 | 39,3 | 39,3 | 39,3 |
| F155-3_A | Nieuwbouw - blok F | 133125,10 | 394924,06 | 1,50 | 44,2 | 44,2 | 44,2 |
| F155-3_B | Nieuwbouw - blok F | 133125,10 | 394924,06 | 4,50 | 40,5 | 40,5 | 40,5 |
| F155-3_C | Nieuwbouw - blok F | 133125,10 | 394924,06 | 7,50 | 40,8 | 40,8 | 40,8 |
| F156-1_A | Nieuwbouw - blok F | 133121,68 | 394936,05 | 1,50 | 32,5 | 32,5 | 32,5 |
| F156-1_B | Nieuwbouw - blok F | 133121,68 | 394936,05 | 4,50 | 33,3 | 33,3 | 33,3 |
| F156-1_C | Nieuwbouw - blok F | 133121,68 | 394936,05 | 7,50 | 35,0 | 35,0 | 35,0 |
| F156-2_A | Nieuwbouw - blok F | 133131,87 | 394935,88 | 1,50 | 37,7 | 37,7 | 37,7 |
| F156-2_B | Nieuwbouw - blok F | 133131,87 | 394935,88 | 4,50 | 38,8 | 38,8 | 38,8 |
| F156-2_C | Nieuwbouw - blok F | 133131,87 | 394935,88 | 7,50 | 34,2 | 34,2 | 34,2 |
| F157-1_A | Nieuwbouw - blok F | 133121,62 | 394940,92 | 1,50 | 33,4 | 33,4 | 33,4 |
| F157-1_B | Nieuwbouw - blok F | 133121,62 | 394940,92 | 4,50 | 34,1 | 34,1 | 34,1 |
| F157-1_C | Nieuwbouw - blok F | 133121,62 | 394940,92 | 7,50 | 35,6 | 35,6 | 35,6 |
| F157-2_A | Nieuwbouw - blok F | 133131,81 | 394940,92 | 1,50 | 38,4 | 38,4 | 38,4 |
| F157-2_B | Nieuwbouw - blok F | 133131,81 | 394940,92 | 4,50 | 39,3 | 39,3 | 39,3 |
| F157-2_C | Nieuwbouw - blok F | 133131,81 | 394940,92 | 7,50 | 34,8 | 34,8 | 34,8 |
| F158-1_A | Nieuwbouw - blok F | 133120,01 | 394947,16 | 1,50 | 37,1 | 37,1 | 37,1 |
| F158-1_B | Nieuwbouw - blok F | 133120,01 | 394947,16 | 4,50 | 37,3 | 37,3 | 37,3 |
| F158-1_C | Nieuwbouw - blok F | 133120,01 | 394947,16 | 7,50 | 38,1 | 38,1 | 38,1 |
| F158-2_A | Nieuwbouw - blok F | 133130,12 | 394946,73 | 1,50 | 45,9 | 45,9 | 45,9 |
| F158-2_B | Nieuwbouw - blok F | 133130,12 | 394946,73 | 4,50 | 45,8 | 45,8 | 45,8 |
| F158-2_C | Nieuwbouw - blok F | 133130,12 | 394946,73 | 7,50 | 35,3 | 35,3 | 35,3 |
| F159-1_A | Nieuwbouw - blok F | 133119,97 | 394952,18 | 1,50 | 43,8 | 43,8 | 43,8 |
| F159-1_B | Nieuwbouw - blok F | 133119,97 | 394952,18 | 4,50 | 44,9 | 44,9 | 44,9 |
| F159-1_C | Nieuwbouw - blok F | 133119,97 | 394952,18 | 7,50 | 45,0 | 45,0 | 45,0 |
| F159-2_A | Nieuwbouw - blok F | 133130,08 | 394952,17 | 1,50 | 31,3 | 31,3 | 31,3 |
| F159-2_B | Nieuwbouw - blok F | 133130,08 | 394952,17 | 4,50 | 31,7 | 31,7 | 31,7 |
| F159-2_C | Nieuwbouw - blok F | 133130,08 | 394952,17 | 7,50 | 33,9 | 33,9 | 33,9 |
| F160-1_A | Nieuwbouw - blok F | 133119,93 | 394957,70 | 1,50 | 48,6 | 48,6 | 48,6 |
| F160-1_B | Nieuwbouw - blok F | 133119,93 | 394957,70 | 4,50 | 48,5 | 48,5 | 48,5 |
| F160-1_C | Nieuwbouw - blok F | 133119,93 | 394957,70 | 7,50 | 49,5 | 49,5 | 49,5 |
| F160-2_A | Nieuwbouw - blok F | 133130,04 | 394957,49 | 1,50 | 30,9 | 30,9 | 30,9 |
| F160-2_B | Nieuwbouw - blok F | 133130,04 | 394957,49 | 4,50 | 31,4 | 31,4 | 31,4 |
| F160-2_C | Nieuwbouw - blok F | 133130,04 | 394957,49 | 7,50 | 33,7 | 33,7 | 33,7 |
| F161-1_A | Nieuwbouw - blok F | 133119,89 | 394962,97 | 1,50 | 48,5 | 48,5 | 48,5 |
| F161-1_B | Nieuwbouw - blok F | 133119,89 | 394962,97 | 4,50 | 48,5 | 48,5 | 48,5 |
| F161-1_C | Nieuwbouw - blok F | 133119,89 | 394962,97 | 7,50 | 49,5 | 49,5 | 49,5 |
| F161-2_A | Nieuwbouw - blok F | 133130,00 | 394963,13 | 1,50 | 39,3 | 39,3 | 39,3 |
| F161-2_B | Nieuwbouw - blok F | 133130,00 | 394963,13 | 4,50 | 42,4 | 42,4 | 42,4 |
| F161-2_C | Nieuwbouw - blok F | 133130,00 | 394963,13 | 7,50 | 33,7 | 33,7 | 33,7 |
| F162-1_A | Nieuwbouw - blok F | 133119,85 | 394968,24 | 1,50 | 44,1 | 44,1 | 44,1 |
| F162-1_B | Nieuwbouw - blok F | 133119,85 | 394968,24 | 4,50 | 44,0 | 44,0 | 44,0 |
| F162-1_C | Nieuwbouw - blok F | 133119,85 | 394968,24 | 7,50 | 44,1 | 44,1 | 44,1 |
| F162-2_A | Nieuwbouw - blok F | 133129,96 | 394968,32 | 1,50 | 31,1 | 31,1 | 31,1 |
| F162-2_B | Nieuwbouw - blok F | 133129,96 | 394968,32 | 4,50 | 31,6 | 31,6 | 31,6 |
| F162-2_C | Nieuwbouw - blok F | 133129,96 | 394968,32 | 7,50 | 33,9 | 33,9 | 33,9 |
| F163-1_A | Nieuwbouw - blok F | 133119,81 | 394973,76 | 1,50 | 34,4 | 34,4 | 34,4 |
| F163-1_B | Nieuwbouw - blok F | 133119,81 | 394973,76 | 4,50 | 34,9 | 34,9 | 34,9 |
| F163-1_C | Nieuwbouw - blok F | 133119,81 | 394973,76 | 7,50 | 36,9 | 36,9 | 36,9 |
| F163-2_A | Nieuwbouw - blok F | 133129,93 | 394973,67 | 1,50 | 40,0 | 40,0 | 40,0 |
| F163-2_B | Nieuwbouw - blok F | 133129,93 | 394973,67 | 4,50 | 42,8 | 42,8 | 42,8 |
| F163-2_C | Nieuwbouw - blok F | 133129,93 | 394973,67 | 7,50 | 34,7 | 34,7 | 34,7 |

Alle getoonde dB-waarden zijn A-gewogen

Rapport: Resultatentabel
Model: WII - kazerne IBS LAmax ontwerpwijziging
LAmax totaalresultaten voor toetspunten
Groep: west

| Naam Toetspunt | Omschrijving | X | Y | Hoogte | Dag | Avond | Nacht |
|---|---|---|---|---|---|---|---|
| F163-3_A | Nieuwbouw - blok F | 133124,69 | 394976,78 | 1,50 | 34,4 | 34,4 | 34,4 |
| F163-3_B | Nieuwbouw - blok F | 133124,69 | 394976,78 | 4,50 | 35,4 | 35,4 | 35,4 |
| F163-3_C | Nieuwbouw - blok F | 133124,69 | 394976,78 | 7,50 | 38,0 | 38,0 | 38,0 |
| G110-1_A | Nieuwbouw - Blok G | 133141,16 | 394844,44 | 1,50 | 41,3 | 41,3 | 41,3 |
| G110-1_B | Nieuwbouw - Blok G | 133141,16 | 394844,44 | 4,50 | 31,3 | 31,3 | 31,3 |
| G110-1_C | Nieuwbouw - Blok G | 133141,16 | 394844,44 | 7,50 | 34,3 | 34,3 | 34,3 |
| G110-2_A | Nieuwbouw - Blok G | 133140,93 | 394854,45 | 1,50 | 38,0 | 38,0 | 38,0 |
| G110-2_B | Nieuwbouw - Blok G | 133140,93 | 394854,45 | 4,50 | 39,6 | 39,6 | 39,6 |
| G110-2_C | Nieuwbouw - Blok G | 133140,93 | 394854,45 | 7,50 | 40,6 | 40,6 | 40,6 |
| G110-3_A | Nieuwbouw - Blok G | 133138,08 | 394849,59 | 1,50 | 34,5 | 34,5 | 34,5 |
| G110-3_B | Nieuwbouw - Blok G | 133138,08 | 394849,59 | 4,50 | 36,1 | 36,1 | 36,1 |
| G110-3_C | Nieuwbouw - Blok G | 133138,08 | 394849,59 | 7,50 | 37,3 | 37,3 | 37,3 |
| G110-4_A | Nieuwbouw - Blok G | 133144,21 | 394852,03 | 1,50 | 36,6 | 36,6 | 36,6 |
| G110-4_B | Nieuwbouw - Blok G | 133144,21 | 394852,03 | 4,50 | 37,8 | 37,8 | 37,8 |
| G110-4_C | Nieuwbouw - Blok G | 133144,21 | 394852,03 | 7,50 | 32,9 | 32,9 | 32,9 |
| G111-1_A | Nieuwbouw - Blok G | 133121,74 | 394848,77 | 1,50 | 33,7 | 33,7 | 33,7 |
| G111-1_B | Nieuwbouw - Blok G | 133121,74 | 394848,77 | 4,50 | 34,4 | 34,4 | 34,4 |
| G111-1_C | Nieuwbouw - Blok G | 133121,74 | 394848,77 | 7,50 | 36,0 | 36,0 | 36,0 |
| G111-2_A | Nieuwbouw - Blok G | 133128,35 | 394848,68 | 1,50 | 36,9 | 36,9 | 36,9 |
| G111-2_B | Nieuwbouw - Blok G | 133128,35 | 394848,68 | 4,50 | 38,3 | 38,3 | 38,3 |
| G111-2_C | Nieuwbouw - Blok G | 133128,35 | 394848,68 | 7,50 | 38,8 | 38,8 | 38,8 |
| G111-3_A | Nieuwbouw - Blok G | 133125,09 | 394844,25 | 1,50 | 43,9 | 43,9 | 43,9 |
| G111-3_B | Nieuwbouw - Blok G | 133125,09 | 394844,25 | 4,50 | 43,7 | 43,7 | 43,7 |
| G111-3_C | Nieuwbouw - Blok G | 133125,09 | 394844,25 | 7,50 | 43,8 | 43,8 | 43,8 |
| G112-1_A | Nieuwbouw - Blok G | 133121,36 | 394857,05 | 1,50 | 32,0 | 32,0 | 32,0 |
| G112-1_B | Nieuwbouw - Blok G | 133121,36 | 394857,05 | 4,50 | 32,8 | 32,8 | 32,8 |
| G112-1_C | Nieuwbouw - Blok G | 133121,36 | 394857,05 | 7,50 | 34,6 | 34,6 | 34,6 |
| G112-2_A | Nieuwbouw - Blok G | 133131,44 | 394856,64 | 1,50 | 45,6 | 45,6 | 45,6 |
| G112-2_B | Nieuwbouw - Blok G | 133131,44 | 394856,64 | 4,50 | 45,6 | 45,6 | 45,6 |
| G112-2_C | Nieuwbouw - Blok G | 133131,44 | 394856,64 | 7,50 | 34,0 | 34,0 | 34,0 |
| G113-1_A | Nieuwbouw - Blok G | 133121,14 | 394861,77 | 1,50 | 31,9 | 31,9 | 31,9 |
| G113-1_B | Nieuwbouw - Blok G | 133121,14 | 394861,77 | 4,50 | 32,8 | 32,8 | 32,8 |
| G113-1_C | Nieuwbouw - Blok G | 133121,14 | 394861,77 | 7,50 | 34,7 | 34,7 | 34,7 |
| G113-2_A | Nieuwbouw - Blok G | 133131,49 | 394862,13 | 1,50 | 44,8 | 44,8 | 44,8 |
| G113-2_B | Nieuwbouw - Blok G | 133131,49 | 394862,13 | 4,50 | 33,3 | 33,3 | 33,3 |
| G113-2_C | Nieuwbouw - Blok G | 133131,49 | 394862,13 | 7,50 | 35,0 | 35,0 | 35,0 |
| G114-1_A | Nieuwbouw - Blok G | 133120,30 | 394868,06 | 1,50 | 31,8 | 31,8 | 31,8 |
| G114-1_B | Nieuwbouw - Blok G | 133120,30 | 394868,06 | 4,50 | 32,7 | 32,7 | 32,7 |
| G114-1_C | Nieuwbouw - Blok G | 133120,30 | 394868,06 | 7,50 | 34,5 | 34,5 | 34,5 |
| G114-2_A | Nieuwbouw - Blok G | 133130,77 | 394867,80 | 1,50 | 44,8 | 44,8 | 44,8 |
| G114-2_B | Nieuwbouw - Blok G | 133130,77 | 394867,80 | 4,50 | 33,0 | 33,0 | 33,0 |
| G114-2_C | Nieuwbouw - Blok G | 133130,77 | 394867,80 | 7,50 | 34,8 | 34,8 | 34,8 |
| G115-1_A | Nieuwbouw - Blok G | 133120,29 | 394873,42 | 1,50 | 32,0 | 32,0 | 32,0 |
| G115-1_B | Nieuwbouw - Blok G | 133120,29 | 394873,42 | 4,50 | 32,8 | 32,8 | 32,8 |
| G115-1_C | Nieuwbouw - Blok G | 133120,29 | 394873,42 | 7,50 | 34,6 | 34,6 | 34,6 |
| G115-2_A | Nieuwbouw - Blok G | 133130,76 | 394873,73 | 1,50 | 44,8 | 44,8 | 44,8 |
| G115-2_B | Nieuwbouw - Blok G | 133130,76 | 394873,73 | 4,50 | 31,6 | 31,6 | 31,6 |
| G115-2_C | Nieuwbouw - Blok G | 133130,76 | 394873,73 | 7,50 | 33,9 | 33,9 | 33,9 |
| G116-1_A | Nieuwbouw - Blok G | 133120,28 | 394879,79 | 1,50 | 35,7 | 35,7 | 35,7 |
| G116-1_B | Nieuwbouw - Blok G | 133120,28 | 394879,79 | 4,50 | 36,5 | 36,5 | 36,5 |
| G116-1_C | Nieuwbouw - Blok G | 133120,28 | 394879,79 | 7,50 | 38,1 | 38,1 | 38,1 |
| G116-2_A | Nieuwbouw - Blok G | 133130,75 | 394879,43 | 1,50 | 34,1 | 34,1 | 34,1 |
| G116-2_B | Nieuwbouw - Blok G | 133130,75 | 394879,43 | 4,50 | 34,6 | 34,6 | 34,6 |
| G116-2_C | Nieuwbouw - Blok G | 133130,75 | 394879,43 | 7,50 | 36,9 | 36,9 | 36,9 |
| G117-1_A | Nieuwbouw - Blok G | 133120,26 | 394885,78 | 1,50 | 38,1 | 38,1 | 38,1 |
| G117-1_B | Nieuwbouw - Blok G | 133120,26 | 394885,78 | 4,50 | 38,6 | 38,6 | 38,6 |
| G117-1_C | Nieuwbouw - Blok G | 133120,26 | 394885,78 | 7,50 | 39,8 | 39,8 | 39,8 |
| G117-2_A | Nieuwbouw - Blok G | 133130,74 | 394885,54 | 1,50 | 35,7 | 35,7 | 35,7 |
| G117-2_B | Nieuwbouw - Blok G | 133130,74 | 394885,54 | 4,50 | 36,1 | 36,1 | 36,1 |
| G117-2_C | Nieuwbouw - Blok G | 133130,74 | 394885,54 | 7,50 | 37,9 | 37,9 | 37,9 |

Alle getoonde dB-waarden zijn A-gewogen

Rapport: Resultatentabel
Model: WII - kazerne IBS LAmax ontwerpwijziging
LAmax totaalresultaten voor toetspunten
Groep: west

| Naam Toetspunt | Omschrijving | X | Y | Hoogte | Dag | Avond | Nacht |
|---|---|---|---|---|---|---|---|
| G117-3_A | Nieuwbouw - Blok G | 133125,14 | 394888,79 | 1,50 | 47,6 | 47,6 | 47,6 |
| G117-3_B | Nieuwbouw - Blok G | 133125,14 | 394888,79 | 4,50 | 47,5 | 47,5 | 47,5 |
| G117-3_C | Nieuwbouw - Blok G | 133125,14 | 394888,79 | 7,50 | 43,2 | 43,2 | 43,2 |
| G118-1_A | Nieuwbouw - Blok G | 133126,91 | 394912,78 | 1,50 | 39,4 | 39,4 | 39,4 |
| G118-1_B | Nieuwbouw - Blok G | 133126,91 | 394912,78 | 4,50 | 38,1 | 38,1 | 38,1 |
| G118-2_A | Nieuwbouw - Blok G | 133127,41 | 394891,05 | 1,50 | 47,3 | 47,3 | 47,3 |
| G118-3_A | Nieuwbouw - Blok G | 133123,35 | 394908,17 | 1,50 | 38,8 | 38,8 | 38,8 |
| G118-3_B | Nieuwbouw - Blok G | 133123,35 | 394908,17 | 4,50 | 39,3 | 39,3 | 39,3 |
| G118-4_A | Nieuwbouw - Blok G | 133131,12 | 394897,71 | 1,50 | 36,9 | 36,9 | 36,9 |
| G118-5_A | Nieuwbouw - Blok G | 133123,41 | 394897,32 | 1,50 | 46,4 | 46,4 | 46,4 |
| G119-1_A | Nieuwbouw - Blok G | 133133,59 | 394912,79 | 1,50 | 39,7 | 39,7 | 39,7 |
| G119-1_B | Nieuwbouw - Blok G | 133133,59 | 394912,79 | 4,50 | 40,6 | 40,6 | 40,6 |
| G119-1_C | Nieuwbouw - Blok G | 133133,59 | 394912,79 | 7,50 | 40,7 | 40,7 | 40,7 |
| G119-2_A | Nieuwbouw - Blok G | 133133,71 | 394902,91 | 1,50 | 42,4 | 42,4 | 42,4 |
| G119-2_B | Nieuwbouw - Blok G | 133133,71 | 394902,91 | 4,50 | 47,4 | 47,4 | 47,4 |
| G119-2_C | Nieuwbouw - Blok G | 133133,71 | 394902,91 | 7,50 | 47,6 | 47,6 | 47,6 |
| G119-3_A | Nieuwbouw - Blok G | 133130,81 | 394905,61 | 4,50 | 41,6 | 41,6 | 41,6 |
| G119-3_B | Nieuwbouw - Blok G | 133130,81 | 394905,61 | 7,50 | 42,5 | 42,5 | 42,5 |
| G119-4_A | Nieuwbouw - Blok G | 133141,90 | 394907,75 | 7,50 | 38,2 | 38,2 | 38,2 |
| G120-1_A | Nieuwbouw - Blok G | 133138,89 | 394912,81 | 1,50 | 39,9 | 39,9 | 39,9 |
| G120-1_B | Nieuwbouw - Blok G | 133138,89 | 394912,81 | 4,50 | 40,8 | 40,8 | 40,8 |
| G120-1_C | Nieuwbouw - Blok G | 133138,89 | 394912,81 | 7,50 | 41,2 | 41,2 | 41,2 |
| G120-2_A | Nieuwbouw - Blok G | 133138,94 | 394903,03 | 1,50 | 45,0 | 45,0 | 45,0 |
| G120-2_B | Nieuwbouw - Blok G | 133138,94 | 394903,03 | 4,50 | 46,1 | 46,1 | 46,1 |
| G120-2_C | Nieuwbouw - Blok G | 133138,94 | 394903,03 | 7,50 | 46,4 | 46,4 | 46,4 |
| G121-1_A | Nieuwbouw - Blok G | 133144,25 | 394914,08 | 1,50 | 38,5 | 38,5 | 38,5 |
| G121-1_B | Nieuwbouw - Blok G | 133144,25 | 394914,08 | 4,50 | 39,6 | 39,6 | 39,6 |
| G121-2_A | Nieuwbouw - Blok G | 133144,69 | 394904,03 | 1,50 | 45,1 | 45,1 | 45,1 |
| G121-2_B | Nieuwbouw - Blok G | 133144,69 | 394904,03 | 4,50 | 43,4 | 43,4 | 43,4 |
| G122-1_A | Nieuwbouw - Blok G | 133149,61 | 394914,08 | 1,50 | 38,8 | 38,8 | 38,8 |
| G122-1_B | Nieuwbouw - Blok G | 133149,61 | 394914,08 | 4,50 | 39,9 | 39,9 | 39,9 |
| G122-2_A | Nieuwbouw - Blok G | 133150,24 | 394904,03 | 1,50 | 42,3 | 42,3 | 42,3 |
| G122-2_B | Nieuwbouw - Blok G | 133150,24 | 394904,03 | 4,50 | 44,0 | 44,0 | 44,0 |
| G123-1_A | Nieuwbouw - Blok G | 133154,85 | 394914,08 | 1,50 | 39,1 | 39,1 | 39,1 |
| G123-1_B | Nieuwbouw - Blok G | 133154,85 | 394914,08 | 4,50 | 40,2 | 40,2 | 40,2 |
| G123-2_A | Nieuwbouw - Blok G | 133155,16 | 394904,03 | 1,50 | 41,8 | 41,8 | 41,8 |
| G123-2_B | Nieuwbouw - Blok G | 133155,16 | 394904,03 | 4,50 | 46,1 | 46,1 | 46,1 |
| G124-1_A | Nieuwbouw - Blok G | 133160,65 | 394914,08 | 1,50 | 39,4 | 39,4 | 39,4 |
| G124-1_B | Nieuwbouw - Blok G | 133160,65 | 394914,08 | 4,50 | 40,5 | 40,5 | 40,5 |
| G124-2_A | Nieuwbouw - Blok G | 133160,78 | 394904,03 | 1,50 | 38,8 | 38,8 | 38,8 |
| G124-2_B | Nieuwbouw - Blok G | 133160,78 | 394904,03 | 4,50 | 46,4 | 46,4 | 46,4 |
| G124-3_A | Nieuwbouw - Blok G | 133163,39 | 394908,93 | 1,50 | 41,4 | 41,4 | 41,4 |
| G124-3_B | Nieuwbouw - Blok G | 133163,39 | 394908,93 | 4,50 | 40,9 | 40,9 | 40,9 |
| G125-1_A | Nieuwbouw - Blok G | 133186,25 | 394907,41 | 1,50 | 40,3 | 40,3 | 40,3 |
| G125-1_B | Nieuwbouw - Blok G | 133186,25 | 394907,41 | 4,50 | 37,0 | 37,0 | 37,0 |
| G125-1_C | Nieuwbouw - Blok G | 133186,25 | 394907,41 | 7,50 | 38,5 | 38,5 | 38,5 |
| G125-2_A | Nieuwbouw - Blok G | 133174,16 | 394906,67 | 1,50 | 42,2 | 42,2 | 42,2 |
| G125-2_B | Nieuwbouw - Blok G | 133174,16 | 394906,67 | 4,50 | 45,4 | 45,4 | 45,4 |
| G125-2_C | Nieuwbouw - Blok G | 133174,16 | 394906,67 | 7,50 | 43,7 | 43,7 | 43,7 |
| G125-3_A | Nieuwbouw - Blok G | 133179,83 | 394910,70 | 1,50 | 45,1 | 45,1 | 45,1 |
| G125-3_B | Nieuwbouw - Blok G | 133179,83 | 394910,70 | 4,50 | 41,6 | 41,6 | 41,6 |
| G125-3_C | Nieuwbouw - Blok G | 133179,83 | 394910,70 | 7,50 | 43,5 | 43,5 | 43,5 |
| G125-4_A | Nieuwbouw - Blok G | 133182,73 | 394904,42 | 1,50 | 45,8 | 45,8 | 45,8 |
| G125-4_B | Nieuwbouw - Blok G | 133182,73 | 394904,42 | 4,50 | 48,6 | 48,6 | 48,6 |
| G125-4_C | Nieuwbouw - Blok G | 133182,73 | 394904,42 | 7,50 | 46,6 | 46,6 | 46,6 |
| G126-1_A | Nieuwbouw - Blok G | 133186,51 | 394894,34 | 1,50 | 45,4 | 45,4 | 45,4 |
| G126-1_B | Nieuwbouw - Blok G | 133186,51 | 394894,34 | 4,50 | 45,5 | 45,5 | 45,5 |
| G126-1_C | Nieuwbouw - Blok G | 133186,51 | 394894,34 | 7,50 | 38,2 | 38,2 | 38,2 |
| G126-2_A | Nieuwbouw - Blok G | 133174,33 | 394893,93 | 1,50 | 49,1 | 49,1 | 49,1 |
| G126-2_B | Nieuwbouw - Blok G | 133174,33 | 394893,93 | 4,50 | 49,0 | 49,0 | 49,0 |

Alle getoonde dB-waarden zijn A-gewogen

Rapport: Resultatentabel
Model: WII - kazerne IBS LAmax ontwerpwijziging
LAmax totaalresultaten voor toetspunten
Groep: west

| Naam Toetspunt | Omschrijving | X | Y | Hoogte | Dag | Avond | Nacht |
|---|---|---|---|---|---|---|---|
| G126-2_C | Nieuwbouw - Blok G | 133174,33 | 394893,93 | 7,50 | 49,0 | 49,0 | 49,0 |
| G126-3_A | Nieuwbouw - Blok G | 133183,11 | 394897,75 | 1,50 | 40,4 | 40,4 | 40,4 |
| G126-3_B | Nieuwbouw - Blok G | 133183,11 | 394897,75 | 4,50 | 46,1 | 46,1 | 46,1 |
| G126-3_C | Nieuwbouw - Blok G | 133183,11 | 394897,75 | 7,50 | 46,7 | 46,7 | 46,7 |
| G126-4_A | Nieuwbouw - Blok G | 133180,54 | 394891,20 | 1,50 | 46,6 | 46,6 | 46,6 |
| G126-4_B | Nieuwbouw - Blok G | 133180,54 | 394891,20 | 4,50 | 46,6 | 46,6 | 46,6 |
| G126-4_C | Nieuwbouw - Blok G | 133180,54 | 394891,20 | 7,50 | 46,0 | 46,0 | 46,0 |
| G127-1_A | Nieuwbouw - Blok G | 133187,29 | 394862,94 | 1,50 | 45,4 | 45,4 | 45,4 |
| G127-1_B | Nieuwbouw - Blok G | 133187,29 | 394862,94 | 4,50 | 45,3 | 45,3 | 45,3 |
| G127-1_C | Nieuwbouw - Blok G | 133187,29 | 394862,94 | 7,50 | 34,3 | 34,3 | 34,3 |
| G127-2_A | Nieuwbouw - Blok G | 133174,89 | 394862,96 | 1,50 | 35,6 | 35,6 | 35,6 |
| G127-2_B | Nieuwbouw - Blok G | 133174,89 | 394862,96 | 4,50 | 36,9 | 36,9 | 36,9 |
| G127-2_C | Nieuwbouw - Blok G | 133174,89 | 394862,96 | 7,50 | 39,0 | 39,0 | 39,0 |
| G127-3_A | Nieuwbouw - Blok G | 133183,12 | 394866,29 | 1,50 | 45,7 | 45,7 | 45,7 |
| G127-3_B | Nieuwbouw - Blok G | 133183,12 | 394866,29 | 4,50 | 45,7 | 45,7 | 45,7 |
| G127-3_C | Nieuwbouw - Blok G | 133183,12 | 394866,29 | 7,50 | 39,5 | 39,5 | 39,5 |
| G128-1_A | Nieuwbouw - Blok G | 133187,46 | 394856,22 | 1,50 | 41,5 | 41,5 | 41,5 |
| G128-1_B | Nieuwbouw - Blok G | 133187,46 | 394856,22 | 4,50 | 42,4 | 42,4 | 42,4 |
| G128-1_C | Nieuwbouw - Blok G | 133187,46 | 394856,22 | 7,50 | 34,4 | 34,4 | 34,4 |
| G128-2_A | Nieuwbouw - Blok G | 133174,97 | 394855,99 | 1,50 | 35,6 | 35,6 | 35,6 |
| G128-2_B | Nieuwbouw - Blok G | 133174,97 | 394855,99 | 4,50 | 36,9 | 36,9 | 36,9 |
| G128-2_C | Nieuwbouw - Blok G | 133174,97 | 394855,99 | 7,50 | 39,0 | 39,0 | 39,0 |
| G128-3_A | Nieuwbouw - Blok G | 133183,60 | 394853,76 | 1,50 | 34,8 | 34,8 | 34,8 |
| G128-3_B | Nieuwbouw - Blok G | 133183,60 | 394853,76 | 4,50 | 42,1 | 42,1 | 42,1 |
| G128-3_C | Nieuwbouw - Blok G | 133183,60 | 394853,76 | 7,50 | 42,9 | 42,9 | 42,9 |
| G129-1_A | Nieuwbouw - Blok G | 133187,52 | 394843,73 | 1,50 | 45,4 | 45,4 | 45,4 |
| G129-1_B | Nieuwbouw - Blok G | 133187,52 | 394843,73 | 4,50 | 45,3 | 45,3 | 45,3 |
| G129-1_C | Nieuwbouw - Blok G | 133187,52 | 394843,73 | 7,50 | 35,0 | 35,0 | 35,0 |
| G129-2_A | Nieuwbouw - Blok G | 133175,10 | 394843,93 | 1,50 | 37,0 | 37,0 | 37,0 |
| G129-2_B | Nieuwbouw - Blok G | 133175,10 | 394843,93 | 4,50 | 37,8 | 37,8 | 37,8 |
| G129-2_C | Nieuwbouw - Blok G | 133175,10 | 394843,93 | 7,50 | 41,0 | 41,0 | 41,0 |
| G129-3_A | Nieuwbouw - Blok G | 133183,85 | 394847,11 | 1,50 | 42,2 | 42,2 | 42,2 |
| G129-3_B | Nieuwbouw - Blok G | 133183,85 | 394847,11 | 4,50 | 43,0 | 43,0 | 43,0 |
| G129-3_C | Nieuwbouw - Blok G | 133183,85 | 394847,11 | 7,50 | 39,4 | 39,4 | 39,4 |
| G129-4_A | Nieuwbouw - Blok G | 133181,46 | 394840,70 | 1,50 | 40,5 | 40,5 | 40,5 |
| G129-4_B | Nieuwbouw - Blok G | 133181,46 | 394840,70 | 4,50 | 40,4 | 40,4 | 40,4 |
| G129-4_C | Nieuwbouw - Blok G | 133181,46 | 394840,70 | 7,50 | 40,7 | 40,7 | 40,7 |
| G130-1_A | Nieuwbouw - Blok G | 133162,98 | 394840,53 | 1,50 | 38,2 | 38,2 | 38,2 |
| G130-1_B | Nieuwbouw - Blok G | 133162,98 | 394840,53 | 4,50 | 38,2 | 38,2 | 38,2 |
| G130-1_C | Nieuwbouw - Blok G | 133162,98 | 394840,53 | 7,50 | 38,8 | 38,8 | 38,8 |
| G130-2_A | Nieuwbouw - Blok G | 133162,98 | 394850,52 | 1,50 | 41,5 | 41,5 | 41,5 |
| G130-2_B | Nieuwbouw - Blok G | 133162,98 | 394850,52 | 4,50 | 43,3 | 43,3 | 43,3 |
| G130-2_C | Nieuwbouw - Blok G | 133162,98 | 394850,52 | 7,50 | 38,5 | 38,5 | 38,5 |
| G130-3_A | Nieuwbouw - Blok G | 133166,04 | 394845,28 | 1,50 | 43,0 | 43,0 | 43,0 |
| G130-3_B | Nieuwbouw - Blok G | 133166,04 | 394845,28 | 4,50 | 41,4 | 41,4 | 41,4 |
| G130-3_C | Nieuwbouw - Blok G | 133166,04 | 394845,28 | 7,50 | 43,4 | 43,4 | 43,4 |
| G131-1_A | Nieuwbouw - Blok G | 133157,31 | 394840,49 | 1,50 | 39,2 | 39,2 | 39,2 |
| G131-1_B | Nieuwbouw - Blok G | 133157,31 | 394840,49 | 4,50 | 39,1 | 39,1 | 39,1 |
| G131-1_C | Nieuwbouw - Blok G | 133157,31 | 394840,49 | 7,50 | 39,6 | 39,6 | 39,6 |
| G131-2_A | Nieuwbouw - Blok G | 133157,69 | 394850,49 | 1,50 | 41,9 | 41,9 | 41,9 |
| G131-2_B | Nieuwbouw - Blok G | 133157,69 | 394850,49 | 4,50 | 42,6 | 42,6 | 42,6 |
| G131-2_C | Nieuwbouw - Blok G | 133157,69 | 394850,49 | 7,50 | 40,8 | 40,8 | 40,8 |
| G132-1_A | Nieuwbouw - Blok G | 133152,13 | 394840,46 | 1,50 | 40,4 | 40,4 | 40,4 |
| G132-1_B | Nieuwbouw - Blok G | 133152,13 | 394840,46 | 4,50 | 40,3 | 40,3 | 40,3 |
| G132-1_C | Nieuwbouw - Blok G | 133152,13 | 394840,46 | 7,50 | 40,7 | 40,7 | 40,7 |
| G132-2_A | Nieuwbouw - Blok G | 133152,14 | 394850,46 | 1,50 | 42,0 | 42,0 | 42,0 |
| G132-2_B | Nieuwbouw - Blok G | 133152,14 | 394850,46 | 4,50 | 38,5 | 38,5 | 38,5 |
| G132-2_C | Nieuwbouw - Blok G | 133152,14 | 394850,46 | 7,50 | 42,3 | 42,3 | 42,3 |
| G133-1_A | Nieuwbouw - Blok G | 133146,51 | 394840,43 | 1,50 | 48,3 | 48,3 | 48,3 |
| G133-1_B | Nieuwbouw - Blok G | 133146,51 | 394840,43 | 4,50 | 42,8 | 42,8 | 42,8 |

Alle getoonde dB-waarden zijn A-gewogen

Rapport: Resultatentabel
Model: WII - kazerne IBS LAmax ontwerpwijziging
LAmax totaalresultaten voor toetspunten
Groep: west

| Naam Toetspunt | Omschrijving | X | Y | Hoogte | Dag | Avond | Nacht |
|---|---|---|---|---|---|---|---|
| G133-1_C | Nieuwbouw - Blok G | 133146,51 | 394840,43 | 7,50 | 42,9 | 42,9 | 42,9 |
| G133-2_A | Nieuwbouw - Blok G | 133146,59 | 394850,43 | 1,50 | 41,5 | 41,5 | 41,5 |
| G133-2_B | Nieuwbouw - Blok G | 133146,59 | 394850,43 | 4,50 | 38,0 | 38,0 | 38,0 |
| G133-2_C | Nieuwbouw - Blok G | 133146,59 | 394850,43 | 7,50 | 36,7 | 36,7 | 36,7 |
| G133-3_A | Nieuwbouw - Blok G | 133143,89 | 394843,10 | 1,50 | 47,2 | 47,2 | 47,2 |
| G133-3_B | Nieuwbouw - Blok G | 133143,89 | 394843,10 | 4,50 | 37,0 | 37,0 | 37,0 |
| G133-3_C | Nieuwbouw - Blok G | 133143,89 | 394843,10 | 7,50 | 38,5 | 38,5 | 38,5 |
| H080-1_A | Nieuwbouw - blok H | 133150,61 | 394832,39 | 1,50 | 46,7 | 46,7 | 46,7 |
| H080-1_B | Nieuwbouw - blok H | 133150,61 | 394832,39 | 4,50 | 46,7 | 46,7 | 46,7 |
| H080-2_A | Nieuwbouw - blok H | 133150,44 | 394822,27 | 1,50 | 42,5 | 42,5 | 42,5 |
| H080-2_B | Nieuwbouw - blok H | 133150,44 | 394822,27 | 4,50 | 42,6 | 42,6 | 42,6 |
| H080-3_A | Nieuwbouw - blok H | 133148,12 | 394827,32 | 1,50 | 37,9 | 37,9 | 37,9 |
| H080-3_B | Nieuwbouw - blok H | 133148,12 | 394827,32 | 4,50 | 44,8 | 44,8 | 44,8 |
| H081-1_A | Nieuwbouw - Blok H | 133156,47 | 394832,43 | 1,50 | 46,4 | 46,4 | 46,4 |
| H081-1_B | Nieuwbouw - Blok H | 133156,47 | 394832,43 | 4,50 | 46,3 | 46,3 | 46,3 |
| H081-2_A | Nieuwbouw - Blok H | 133156,22 | 394822,30 | 1,50 | 39,6 | 39,6 | 39,6 |
| H081-2_B | Nieuwbouw - Blok H | 133156,22 | 394822,30 | 4,50 | 40,1 | 40,1 | 40,1 |
| H082-1_A | Nieuwbouw - Blok H | 133161,60 | 394832,46 | 1,50 | 46,2 | 46,2 | 46,2 |
| H082-1_B | Nieuwbouw - Blok H | 133161,60 | 394832,46 | 4,50 | 45,8 | 45,8 | 45,8 |
| H082-2_A | Nieuwbouw - Blok H | 133161,76 | 394822,33 | 1,50 | 38,3 | 38,3 | 38,3 |
| H082-2_B | Nieuwbouw - Blok H | 133161,76 | 394822,33 | 4,50 | 38,9 | 38,9 | 38,9 |
| H082-3_A | Nieuwbouw - Blok H | 133164,57 | 394827,73 | 1,50 | 32,8 | 32,8 | 32,8 |
| H082-3_B | Nieuwbouw - Blok H | 133164,57 | 394827,73 | 4,50 | 34,5 | 34,5 | 34,5 |
| H083-1_A | Nieuwbouw - Blok H | 133187,54 | 394821,77 | 1,50 | 32,8 | 32,8 | 32,8 |
| H083-1_B | Nieuwbouw - Blok H | 133187,54 | 394821,77 | 4,50 | 33,0 | 33,0 | 33,0 |
| H083-1_C | Nieuwbouw - Blok H | 133187,54 | 394821,77 | 7,50 | 34,6 | 34,6 | 34,6 |
| H083-2_A | Nieuwbouw - Blok H | 133175,30 | 394821,79 | 1,50 | 38,8 | 38,8 | 38,8 |
| H083-2_B | Nieuwbouw - Blok H | 133175,30 | 394821,79 | 4,50 | 41,8 | 41,8 | 41,8 |
| H083-2_C | Nieuwbouw - Blok H | 133175,30 | 394821,79 | 7,50 | 48,4 | 48,4 | 48,4 |
| H083-3_A | Nieuwbouw - Blok H | 133183,51 | 394824,55 | 1,50 | 36,8 | 36,8 | 36,8 |
| H083-3_B | Nieuwbouw - Blok H | 133183,51 | 394824,55 | 4,50 | 43,3 | 43,3 | 43,3 |
| H083-3_C | Nieuwbouw - Blok H | 133183,51 | 394824,55 | 7,50 | 44,3 | 44,3 | 44,3 |
| H084-1_A | Nieuwbouw - Blok H | 133187,65 | 394815,75 | 1,50 | 45,1 | 45,1 | 45,1 |
| H084-1_B | Nieuwbouw - Blok H | 133187,65 | 394815,75 | 4,50 | 45,0 | 45,0 | 45,0 |
| H084-1_C | Nieuwbouw - Blok H | 133187,65 | 394815,75 | 7,50 | 33,9 | 33,9 | 33,9 |
| H084-2_A | Nieuwbouw - Blok H | 133175,34 | 394815,03 | 1,50 | 40,2 | 40,2 | 40,2 |
| H084-2_B | Nieuwbouw - Blok H | 133175,34 | 394815,03 | 4,50 | 44,7 | 44,7 | 44,7 |
| H084-2_C | Nieuwbouw - Blok H | 133175,34 | 394815,03 | 7,50 | 48,4 | 48,4 | 48,4 |
| H084-3_A | Nieuwbouw - Blok H | 133184,09 | 394812,08 | 1,50 | 38,6 | 38,6 | 38,6 |
| H084-3_B | Nieuwbouw - Blok H | 133184,09 | 394812,08 | 4,50 | 38,5 | 38,5 | 38,5 |
| H084-3_C | Nieuwbouw - Blok H | 133184,09 | 394812,08 | 7,50 | 39,0 | 39,0 | 39,0 |
| H085-1_A | Nieuwbouw - Blok H | 133187,71 | 394802,39 | 1,50 | 40,6 | 40,6 | 40,6 |
| H085-1_B | Nieuwbouw - Blok H | 133187,71 | 394802,39 | 4,50 | 42,0 | 42,0 | 42,0 |
| H085-1_C | Nieuwbouw - Blok H | 133187,71 | 394802,39 | 7,50 | 34,3 | 34,3 | 34,3 |
| H085-2_A | Nieuwbouw - Blok H | 133175,42 | 394802,24 | 1,50 | 40,6 | 40,6 | 40,6 |
| H085-2_B | Nieuwbouw - Blok H | 133175,42 | 394802,24 | 4,50 | 42,5 | 42,5 | 42,5 |
| H085-2_C | Nieuwbouw - Blok H | 133175,42 | 394802,24 | 7,50 | 48,4 | 48,4 | 48,4 |
| H085-3_A | Nieuwbouw - Blok H | 133184,11 | 394805,52 | 1,50 | 42,8 | 42,8 | 42,8 |
| H085-3_B | Nieuwbouw - Blok H | 133184,11 | 394805,52 | 4,50 | 44,9 | 44,9 | 44,9 |
| H085-3_C | Nieuwbouw - Blok H | 133184,11 | 394805,52 | 7,50 | 48,3 | 48,3 | 48,3 |
| H086-1_A | Nieuwbouw - Blok H | 133187,73 | 394796,53 | 1,50 | 41,1 | 41,1 | 41,1 |
| H086-1_B | Nieuwbouw - Blok H | 133187,73 | 394796,53 | 4,50 | 42,4 | 42,4 | 42,4 |
| H086-1_C | Nieuwbouw - Blok H | 133187,73 | 394796,53 | 7,50 | 33,9 | 33,9 | 33,9 |
| H086-2_A | Nieuwbouw - Blok H | 133175,46 | 394796,13 | 1,50 | 36,8 | 36,8 | 36,8 |
| H086-2_B | Nieuwbouw - Blok H | 133175,46 | 394796,13 | 4,50 | 39,3 | 39,3 | 39,3 |
| H086-2_C | Nieuwbouw - Blok H | 133175,46 | 394796,13 | 7,50 | 48,4 | 48,4 | 48,4 |
| H086-3_A | Nieuwbouw - Blok H | 133181,88 | 394793,12 | 1,50 | 38,8 | 38,8 | 38,8 |
| H086-3_B | Nieuwbouw - Blok H | 133181,88 | 394793,12 | 4,50 | 38,8 | 38,8 | 38,8 |
| H086-3_C | Nieuwbouw - Blok H | 133181,88 | 394793,12 | 7,50 | 39,2 | 39,2 | 39,2 |
| H087-1_A | Nieuwbouw - Blok H | 133187,37 | 394782,13 | 1,50 | 40,9 | 40,9 | 40,9 |

Alle getoonde dB-waarden zijn A-gewogen

Rapport: Resultatentabel
Model: WII - kazerne IBS LAmax ontwerpwijziging
LAmax totaalresultaten voor toetspunten
Groep: west

| Naam Toetspunt | Omschrijving | X | Y | Hoogte | Dag | Avond | Nacht |
|---|---|---|---|---|---|---|---|
| H087-1_B | Nieuwbouw - Blok H | 133187,37 | 394782,13 | 4,50 | 42,3 | 42,3 | 42,3 |
| H087-1_C | Nieuwbouw - Blok H | 133187,37 | 394782,13 | 7,50 | 34,6 | 34,6 | 34,6 |
| H087-2_A | Nieuwbouw - Blok H | 133175,16 | 394782,08 | 1,50 | 36,8 | 36,8 | 36,8 |
| H087-2_B | Nieuwbouw - Blok H | 133175,16 | 394782,08 | 4,50 | 39,3 | 39,3 | 39,3 |
| H087-2_C | Nieuwbouw - Blok H | 133175,16 | 394782,08 | 7,50 | 48,3 | 48,3 | 48,3 |
| H087-3_A | Nieuwbouw - Blok H | 133181,89 | 394784,98 | 1,50 | 43,5 | 43,5 | 43,5 |
| H087-3_B | Nieuwbouw - Blok H | 133181,89 | 394784,98 | 4,50 | 45,1 | 45,1 | 45,1 |
| H087-3_C | Nieuwbouw - Blok H | 133181,89 | 394784,98 | 7,50 | 48,3 | 48,3 | 48,3 |
| H088-1_A | Nieuwbouw - Blok H | 133187,41 | 394776,21 | 1,50 | 46,1 | 46,1 | 46,1 |
| H088-1_B | Nieuwbouw - Blok H | 133187,41 | 394776,21 | 4,50 | 42,1 | 42,1 | 42,1 |
| H088-1_C | Nieuwbouw - Blok H | 133187,41 | 394776,21 | 7,50 | 33,9 | 33,9 | 33,9 |
| H088-2_A | Nieuwbouw - Blok H | 133175,14 | 394775,58 | 1,50 | 37,5 | 37,5 | 37,5 |
| H088-2_B | Nieuwbouw - Blok H | 133175,14 | 394775,58 | 4,50 | 39,7 | 39,7 | 39,7 |
| H088-2_C | Nieuwbouw - Blok H | 133175,14 | 394775,58 | 7,50 | 48,3 | 48,3 | 48,3 |
| H088-3_A | Nieuwbouw - Blok H | 133184,18 | 394772,86 | 1,50 | 37,2 | 37,2 | 37,2 |
| H088-3_B | Nieuwbouw - Blok H | 133184,18 | 394772,86 | 4,50 | 37,2 | 37,2 | 37,2 |
| H088-3_C | Nieuwbouw - Blok H | 133184,18 | 394772,86 | 7,50 | 37,9 | 37,9 | 37,9 |
| H089-1_A | Nieuwbouw - Blok H | 133187,47 | 394763,15 | 1,50 | 45,0 | 45,0 | 45,0 |
| H089-1_B | Nieuwbouw - Blok H | 133187,47 | 394763,15 | 4,50 | 33,5 | 33,5 | 33,5 |
| H089-1_C | Nieuwbouw - Blok H | 133187,47 | 394763,15 | 7,50 | 34,9 | 34,9 | 34,9 |
| H089-2_A | Nieuwbouw - Blok H | 133175,14 | 394762,58 | 1,50 | 41,4 | 41,4 | 41,4 |
| H089-2_B | Nieuwbouw - Blok H | 133175,14 | 394762,58 | 4,50 | 42,3 | 42,3 | 42,3 |
| H089-2_C | Nieuwbouw - Blok H | 133175,14 | 394762,58 | 7,50 | 48,3 | 48,3 | 48,3 |
| H089-3_A | Nieuwbouw - Blok H | 133184,14 | 394766,32 | 1,50 | 45,4 | 45,4 | 45,4 |
| H089-3_B | Nieuwbouw - Blok H | 133184,14 | 394766,32 | 4,50 | 41,4 | 41,4 | 41,4 |
| H089-3_C | Nieuwbouw - Blok H | 133184,14 | 394766,32 | 7,50 | 48,2 | 48,2 | 48,2 |
| H089-4_A | Nieuwbouw - Blok H | 133182,00 | 394759,80 | 1,50 | 37,4 | 37,4 | 37,4 |
| H089-4_B | Nieuwbouw - Blok H | 133182,00 | 394759,80 | 4,50 | 37,4 | 37,4 | 37,4 |
| H089-4_C | Nieuwbouw - Blok H | 133182,00 | 394759,80 | 7,50 | 38,1 | 38,1 | 38,1 |
| H090-1_A | Nieuwbouw - Blok H | 133183,12 | 394734,61 | 1,50 | 39,0 | 39,0 | 39,0 |
| H090-1_B | Nieuwbouw - Blok H | 133183,12 | 394734,61 | 4,50 | 38,9 | 38,9 | 38,9 |
| H090-1_C | Nieuwbouw - Blok H | 133183,12 | 394734,61 | 7,50 | 39,3 | 39,3 | 39,3 |
| H090-2_A | Nieuwbouw - Blok H | 133183,72 | 394745,85 | 1,50 | 45,7 | 45,7 | 45,7 |
| H090-2_B | Nieuwbouw - Blok H | 133183,72 | 394745,85 | 4,50 | 40,9 | 40,9 | 40,9 |
| H090-3_A | Nieuwbouw - Blok H | 133187,73 | 394741,35 | 1,50 | 45,0 | 45,0 | 45,0 |
| H090-3_B | Nieuwbouw - Blok H | 133187,73 | 394741,35 | 4,50 | 34,2 | 34,2 | 34,2 |
| H090-4_A | Nieuwbouw - Blok H | 133179,76 | 394737,81 | 1,50 | 35,3 | 35,3 | 35,3 |
| H090-4_B | Nieuwbouw - Blok H | 133179,76 | 394737,81 | 4,50 | 35,8 | 35,8 | 35,8 |
| H090-4_C | Nieuwbouw - Blok H | 133179,76 | 394737,81 | 7,50 | 38,9 | 38,9 | 38,9 |
| H090-5_A | Nieuwbouw - Blok H | 133182,81 | 394743,42 | 7,50 | 41,5 | 41,5 | 41,5 |
| H090-6_A | Nieuwbouw - Blok H | 133185,68 | 394741,09 | 7,50 | 35,1 | 35,1 | 35,1 |
| H091-1_A | Nieuwbouw - Blok H | 133173,32 | 394734,57 | 1,50 | 34,9 | 34,9 | 34,9 |
| H091-1_B | Nieuwbouw - Blok H | 133173,32 | 394734,57 | 4,50 | 39,4 | 39,4 | 39,4 |
| H091-1_C | Nieuwbouw - Blok H | 133173,32 | 394734,57 | 7,50 | 39,8 | 39,8 | 39,8 |
| H091-2_A | Nieuwbouw - Blok H | 133173,60 | 394745,88 | 1,50 | 46,5 | 46,5 | 46,5 |
| H091-2_B | Nieuwbouw - Blok H | 133173,60 | 394745,88 | 4,50 | 39,0 | 39,0 | 39,0 |
| H091-3_A | Nieuwbouw - Blok H | 133176,07 | 394738,01 | 1,50 | 37,0 | 37,0 | 37,0 |
| H091-3_B | Nieuwbouw - Blok H | 133176,07 | 394738,01 | 4,50 | 38,5 | 38,5 | 38,5 |
| H091-3_C | Nieuwbouw - Blok H | 133176,07 | 394738,01 | 7,50 | 40,9 | 40,9 | 40,9 |
| H091-4_A | Nieuwbouw - Blok H | 133170,26 | 394737,04 | 1,50 | 38,3 | 38,3 | 38,3 |
| H091-4_B | Nieuwbouw - Blok H | 133170,26 | 394737,04 | 4,50 | 39,6 | 39,6 | 39,6 |
| H091-4_C | Nieuwbouw - Blok H | 133170,26 | 394737,04 | 7,50 | 41,5 | 41,5 | 41,5 |
| H091-5_A | Nieuwbouw - Blok H | 133173,49 | 394743,44 | 7,50 | 40,7 | 40,7 | 40,7 |
| H092-1_A | Nieuwbouw - Blok H | 133163,74 | 394734,64 | 1,50 | 39,0 | 39,0 | 39,0 |
| H092-1_B | Nieuwbouw - Blok H | 133163,74 | 394734,64 | 4,50 | 38,9 | 38,9 | 38,9 |
| H092-1_C | Nieuwbouw - Blok H | 133163,74 | 394734,64 | 7,50 | 39,3 | 39,3 | 39,3 |
| H092-2_A | Nieuwbouw - Blok H | 133163,16 | 394745,85 | 1,50 | 36,8 | 36,8 | 36,8 |
| H092-2_B | Nieuwbouw - Blok H | 133163,16 | 394745,85 | 4,50 | 38,0 | 38,0 | 38,0 |
| H092-3_A | Nieuwbouw - Blok H | 133166,46 | 394738,17 | 1,50 | 39,9 | 39,9 | 39,9 |
| H092-3_B | Nieuwbouw - Blok H | 133166,46 | 394738,17 | 4,50 | 41,4 | 41,4 | 41,4 |

Alle getoonde dB-waarden zijn A-gewogen

Rapport: Resultatentabel
Model: WII - kazerne IBS LAmax ontwerpwijziging
LAmax totaalresultaten voor toetspunten
Groep: west

| Naam Toetspunt | Omschrijving | X | Y | Hoogte | Dag | Avond | Nacht |
|---|---|---|---|---|---|---|---|
| H092-3_C | Nieuwbouw - Blok H | 133166,46 | 394738,17 | 7,50 | 41,3 | 41,3 | 41,3 |
| H092-4_A | Nieuwbouw - Blok H | 133160,42 | 394738,18 | 1,50 | 36,8 | 36,8 | 36,8 |
| H092-4_B | Nieuwbouw - Blok H | 133160,42 | 394738,18 | 4,50 | 37,7 | 37,7 | 37,7 |
| H092-4_C | Nieuwbouw - Blok H | 133160,42 | 394738,18 | 7,50 | 41,7 | 41,7 | 41,7 |
| H092-5_A | Nieuwbouw - Blok H | 133163,10 | 394743,44 | 7,50 | 39,9 | 39,9 | 39,9 |
| H093-1_A | Nieuwbouw - Blok H | 133153,94 | 394734,35 | 1,50 | 39,5 | 39,5 | 39,5 |
| H093-1_B | Nieuwbouw - Blok H | 133153,94 | 394734,35 | 4,50 | 39,4 | 39,4 | 39,4 |
| H093-1_C | Nieuwbouw - Blok H | 133153,94 | 394734,35 | 7,50 | 39,8 | 39,8 | 39,8 |
| H093-2_A | Nieuwbouw - Blok H | 133154,36 | 394745,81 | 1,50 | 36,0 | 36,0 | 36,0 |
| H093-2_B | Nieuwbouw - Blok H | 133154,36 | 394745,81 | 4,50 | 37,2 | 37,2 | 37,2 |
| H093-3_A | Nieuwbouw - Blok H | 133156,75 | 394737,95 | 1,50 | 39,9 | 39,9 | 39,9 |
| H093-3_B | Nieuwbouw - Blok H | 133156,75 | 394737,95 | 4,50 | 41,5 | 41,5 | 41,5 |
| H093-3_C | Nieuwbouw - Blok H | 133156,75 | 394737,95 | 7,50 | 41,4 | 41,4 | 41,4 |
| H093-4_A | Nieuwbouw - Blok H | 133150,96 | 394738,12 | 1,50 | 36,2 | 36,2 | 36,2 |
| H093-4_B | Nieuwbouw - Blok H | 133150,96 | 394738,12 | 4,50 | 36,7 | 36,7 | 36,7 |
| H093-4_C | Nieuwbouw - Blok H | 133150,96 | 394738,12 | 7,50 | 39,5 | 39,5 | 39,5 |
| H093-5_A | Nieuwbouw - Blok H | 133153,73 | 394743,15 | 7,50 | 39,3 | 39,3 | 39,3 |
| H094-1_A | Nieuwbouw - Blok H | 133144,48 | 394734,25 | 1,50 | 39,6 | 39,6 | 39,6 |
| H094-1_B | Nieuwbouw - Blok H | 133144,48 | 394734,25 | 4,50 | 39,5 | 39,5 | 39,5 |
| H094-1_C | Nieuwbouw - Blok H | 133144,48 | 394734,25 | 7,50 | 39,9 | 39,9 | 39,9 |
| H094-2_A | Nieuwbouw - Blok H | 133144,64 | 394745,77 | 1,50 | 37,9 | 37,9 | 37,9 |
| H094-2_B | Nieuwbouw - Blok H | 133144,64 | 394745,77 | 4,50 | 36,5 | 36,5 | 36,5 |
| H094-3_A | Nieuwbouw - Blok H | 133147,25 | 394737,73 | 1,50 | 39,3 | 39,3 | 39,3 |
| H094-3_B | Nieuwbouw - Blok H | 133147,25 | 394737,73 | 4,50 | 39,3 | 39,3 | 39,3 |
| H094-3_C | Nieuwbouw - Blok H | 133147,25 | 394737,73 | 7,50 | 41,5 | 41,5 | 41,5 |
| H094-4_A | Nieuwbouw - Blok H | 133141,31 | 394737,64 | 1,50 | 37,4 | 37,4 | 37,4 |
| H094-4_B | Nieuwbouw - Blok H | 133141,31 | 394737,64 | 4,50 | 38,2 | 38,2 | 38,2 |
| H094-4_C | Nieuwbouw - Blok H | 133141,31 | 394737,64 | 7,50 | 42,1 | 42,1 | 42,1 |
| H094-5_A | Nieuwbouw - Blok H | 133144,42 | 394743,10 | 7,50 | 38,7 | 38,7 | 38,7 |
| H095-1_A | Nieuwbouw - Blok H | 133134,78 | 394734,14 | 1,50 | 39,8 | 39,8 | 39,8 |
| H095-1_B | Nieuwbouw - Blok H | 133134,78 | 394734,14 | 4,50 | 39,7 | 39,7 | 39,7 |
| H095-1_C | Nieuwbouw - Blok H | 133134,78 | 394734,14 | 7,50 | 40,0 | 40,0 | 40,0 |
| H095-2_A | Nieuwbouw - Blok H | 133135,05 | 394745,66 | 1,50 | 36,8 | 36,8 | 36,8 |
| H095-2_B | Nieuwbouw - Blok H | 133135,05 | 394745,66 | 4,50 | 37,3 | 37,3 | 37,3 |
| H095-3_A | Nieuwbouw - Blok H | 133137,67 | 394737,52 | 1,50 | 40,2 | 40,2 | 40,2 |
| H095-3_B | Nieuwbouw - Blok H | 133137,67 | 394737,52 | 4,50 | 41,9 | 41,9 | 41,9 |
| H095-3_C | Nieuwbouw - Blok H | 133137,67 | 394737,52 | 7,50 | 41,8 | 41,8 | 41,8 |
| H095-4_A | Nieuwbouw - Blok H | 133131,79 | 394737,70 | 1,50 | 38,7 | 38,7 | 38,7 |
| H095-4_B | Nieuwbouw - Blok H | 133131,79 | 394737,70 | 4,50 | 39,2 | 39,2 | 39,2 |
| H095-4_C | Nieuwbouw - Blok H | 133131,79 | 394737,70 | 7,50 | 42,1 | 42,1 | 42,1 |
| H095-5_A | Nieuwbouw - Blok H | 133134,68 | 394742,97 | 7,50 | 38,1 | 38,1 | 38,1 |
| H096-1_A | Nieuwbouw - Blok H | 133125,03 | 394734,12 | 1,50 | 39,7 | 39,7 | 39,7 |
| H096-1_B | Nieuwbouw - Blok H | 133125,03 | 394734,12 | 4,50 | 39,6 | 39,6 | 39,6 |
| H096-1_C | Nieuwbouw - Blok H | 133125,03 | 394734,12 | 7,50 | 39,9 | 39,9 | 39,9 |
| H096-2_A | Nieuwbouw - Blok H | 133124,83 | 394745,54 | 1,50 | 38,5 | 38,5 | 38,5 |
| H096-2_B | Nieuwbouw - Blok H | 133124,83 | 394745,54 | 4,50 | 36,7 | 36,7 | 36,7 |
| H096-3_A | Nieuwbouw - Blok H | 133128,18 | 394737,36 | 1,50 | 41,2 | 41,2 | 41,2 |
| H096-3_B | Nieuwbouw - Blok H | 133128,18 | 394737,36 | 4,50 | 42,2 | 42,2 | 42,2 |
| H096-3_C | Nieuwbouw - Blok H | 133128,18 | 394737,36 | 7,50 | 41,5 | 41,5 | 41,5 |
| H096-4_A | Nieuwbouw - Blok H | 133122,13 | 394737,69 | 1,50 | 40,3 | 40,3 | 40,3 |
| H096-4_B | Nieuwbouw - Blok H | 133122,13 | 394737,69 | 4,50 | 40,5 | 40,5 | 40,5 |
| H096-4_C | Nieuwbouw - Blok H | 133122,13 | 394737,69 | 7,50 | 41,2 | 41,2 | 41,2 |
| H096-5_A | Nieuwbouw - Blok H | 133124,88 | 394742,96 | 7,50 | 37,5 | 37,5 | 37,5 |
| H097-1_A | Nieuwbouw - Blok H | 133122,67 | 394760,43 | 1,50 | 33,0 | 33,0 | 33,0 |
| H097-1_B | Nieuwbouw - Blok H | 133122,67 | 394760,43 | 4,50 | 33,8 | 33,8 | 33,8 |
| H097-1_C | Nieuwbouw - Blok H | 133122,67 | 394760,43 | 7,50 | 35,8 | 35,8 | 35,8 |
| H097-2_A | Nieuwbouw - Blok H | 133132,63 | 394760,32 | 1,50 | 39,9 | 39,9 | 39,9 |
| H097-2_B | Nieuwbouw - Blok H | 133132,63 | 394760,32 | 4,50 | 43,0 | 43,0 | 43,0 |
| H097-2_C | Nieuwbouw - Blok H | 133132,63 | 394760,32 | 7,50 | 34,7 | 34,7 | 34,7 |
| H097-3_A | Nieuwbouw - Blok H | 133127,55 | 394757,97 | 1,50 | 38,7 | 38,7 | 38,7 |

Alle getoonde dB-waarden zijn A-gewogen

Rapport: Resultatentabel
Model: WII - kazerne IBS LAmax ontwerpwijziging
LAmax totaalresultaten voor toetspunten
Groep: west

| Naam Toetspunt | Omschrijving | X | Y | Hoogte | Dag | Avond | Nacht |
|---|---|---|---|---|---|---|---|
| H097-3_B | Nieuwbouw - Blok H | 133127,55 | 394757,97 | 4,50 | 38,6 | 38,6 | 38,6 |
| H097-3_C | Nieuwbouw - Blok H | 133127,55 | 394757,97 | 7,50 | 39,2 | 39,2 | 39,2 |
| H098-1_A | Nieuwbouw - Blok H | 133122,61 | 394765,92 | 1,50 | 34,3 | 34,3 | 34,3 |
| H098-1_B | Nieuwbouw - Blok H | 133122,61 | 394765,92 | 4,50 | 34,9 | 34,9 | 34,9 |
| H098-1_C | Nieuwbouw - Blok H | 133122,61 | 394765,92 | 7,50 | 36,5 | 36,5 | 36,5 |
| H098-2_A | Nieuwbouw - Blok H | 133132,56 | 394765,92 | 1,50 | 39,0 | 39,0 | 39,0 |
| H098-2_B | Nieuwbouw - Blok H | 133132,56 | 394765,92 | 4,50 | 42,6 | 42,6 | 42,6 |
| H098-2_C | Nieuwbouw - Blok H | 133132,56 | 394765,92 | 7,50 | 33,8 | 33,8 | 33,8 |
| H099-1_A | Nieuwbouw - Blok H | 133122,53 | 394771,75 | 1,50 | 39,7 | 39,7 | 39,7 |
| H099-1_B | Nieuwbouw - Blok H | 133122,53 | 394771,75 | 4,50 | 39,8 | 39,8 | 39,8 |
| H099-1_C | Nieuwbouw - Blok H | 133122,53 | 394771,75 | 7,50 | 40,2 | 40,2 | 40,2 |
| H099-2_A | Nieuwbouw - Blok H | 133132,49 | 394771,78 | 1,50 | 42,7 | 42,7 | 42,7 |
| H099-2_B | Nieuwbouw - Blok H | 133132,49 | 394771,78 | 4,50 | 42,5 | 42,5 | 42,5 |
| H099-2_C | Nieuwbouw - Blok H | 133132,49 | 394771,78 | 7,50 | 33,9 | 33,9 | 33,9 |
| H100-1_A | Nieuwbouw - Blok H | 133122,47 | 394776,74 | 1,50 | 42,1 | 42,1 | 42,1 |
| H100-1_B | Nieuwbouw - Blok H | 133122,47 | 394776,74 | 4,50 | 49,0 | 49,0 | 49,0 |
| H100-1_C | Nieuwbouw - Blok H | 133122,47 | 394776,74 | 7,50 | 49,1 | 49,1 | 49,1 |
| H100-2_A | Nieuwbouw - Blok H | 133132,43 | 394776,73 | 1,50 | 45,9 | 45,9 | 45,9 |
| H100-2_B | Nieuwbouw - Blok H | 133132,43 | 394776,73 | 4,50 | 33,5 | 33,5 | 33,5 |
| H100-2_C | Nieuwbouw - Blok H | 133132,43 | 394776,73 | 7,50 | 35,0 | 35,0 | 35,0 |
| H101-1_A | Nieuwbouw - Blok H | 133121,10 | 394782,20 | 1,50 | 44,7 | 44,7 | 44,7 |
| H101-1_B | Nieuwbouw - Blok H | 133121,10 | 394782,20 | 4,50 | 51,6 | 51,6 | 51,6 |
| H101-1_C | Nieuwbouw - Blok H | 133121,10 | 394782,20 | 7,50 | 51,7 | 51,7 | 51,7 |
| H101-2_A | Nieuwbouw - Blok H | 133130,87 | 394782,59 | 1,50 | 39,0 | 39,0 | 39,0 |
| H101-2_B | Nieuwbouw - Blok H | 133130,87 | 394782,59 | 4,50 | 47,0 | 47,0 | 47,0 |
| H101-2_C | Nieuwbouw - Blok H | 133130,87 | 394782,59 | 7,50 | 34,3 | 34,3 | 34,3 |
| H102-1_A | Nieuwbouw - Blok H | 133121,04 | 394787,58 | 1,50 | 45,7 | 45,7 | 45,7 |
| H102-1_B | Nieuwbouw - Blok H | 133121,04 | 394787,58 | 4,50 | 51,6 | 51,6 | 51,6 |
| H102-1_C | Nieuwbouw - Blok H | 133121,04 | 394787,58 | 7,50 | 51,7 | 51,7 | 51,7 |
| H102-2_A | Nieuwbouw - Blok H | 133130,82 | 394787,57 | 1,50 | 38,8 | 38,8 | 38,8 |
| H102-2_B | Nieuwbouw - Blok H | 133130,82 | 394787,57 | 4,50 | 42,3 | 42,3 | 42,3 |
| H102-2_C | Nieuwbouw - Blok H | 133130,82 | 394787,57 | 7,50 | 33,5 | 33,5 | 33,5 |
| H103-1_A | Nieuwbouw - Blok H | 133120,98 | 394793,36 | 1,50 | 45,5 | 45,5 | 45,5 |
| H103-1_B | Nieuwbouw - Blok H | 133120,98 | 394793,36 | 4,50 | 49,0 | 49,0 | 49,0 |
| H103-1_C | Nieuwbouw - Blok H | 133120,98 | 394793,36 | 7,50 | 49,1 | 49,1 | 49,1 |
| H103-2_A | Nieuwbouw - Blok H | 133130,76 | 394793,27 | 1,50 | 42,9 | 42,9 | 42,9 |
| H103-2_B | Nieuwbouw - Blok H | 133130,76 | 394793,27 | 4,50 | 42,5 | 42,5 | 42,5 |
| H103-2_C | Nieuwbouw - Blok H | 133130,76 | 394793,27 | 7,50 | 33,3 | 33,3 | 33,3 |
| H104-1_A | Nieuwbouw - Blok H | 133120,92 | 394799,63 | 1,50 | 48,6 | 48,6 | 48,6 |
| H104-1_B | Nieuwbouw - Blok H | 133120,92 | 394799,63 | 4,50 | 49,1 | 49,1 | 49,1 |
| H104-1_C | Nieuwbouw - Blok H | 133120,92 | 394799,63 | 7,50 | 49,2 | 49,2 | 49,2 |
| H104-2_A | Nieuwbouw - Blok H | 133130,70 | 394799,13 | 1,50 | 44,4 | 44,4 | 44,4 |
| H104-2_B | Nieuwbouw - Blok H | 133130,70 | 394799,13 | 4,50 | 30,7 | 30,7 | 30,7 |
| H104-2_C | Nieuwbouw - Blok H | 133130,70 | 394799,13 | 7,50 | 33,3 | 33,3 | 33,3 |
| H105-1_A | Nieuwbouw - Blok H | 133120,87 | 394804,68 | 1,50 | 46,5 | 46,5 | 46,5 |
| H105-1_B | Nieuwbouw - Blok H | 133120,87 | 394804,68 | 4,50 | 49,1 | 49,1 | 49,1 |
| H105-1_C | Nieuwbouw - Blok H | 133120,87 | 394804,68 | 7,50 | 49,2 | 49,2 | 49,2 |
| H105-2_A | Nieuwbouw - Blok H | 133130,64 | 394804,75 | 1,50 | 42,5 | 42,5 | 42,5 |
| H105-2_B | Nieuwbouw - Blok H | 133130,64 | 394804,75 | 4,50 | 44,9 | 44,9 | 44,9 |
| H105-2_C | Nieuwbouw - Blok H | 133130,64 | 394804,75 | 7,50 | 33,3 | 33,3 | 33,3 |
| H105-3_A | Nieuwbouw - Blok H | 133122,58 | 394808,26 | 1,50 | 46,8 | 46,8 | 46,8 |
| H105-3_B | Nieuwbouw - Blok H | 133122,58 | 394808,26 | 4,50 | 51,6 | 51,6 | 51,6 |
| H105-3_C | Nieuwbouw - Blok H | 133122,58 | 394808,26 | 7,50 | 51,7 | 51,7 | 51,7 |
| H106-1_A | Nieuwbouw - Blok H | 133124,29 | 394811,14 | 1,50 | 44,1 | 44,1 | 44,1 |
| H106-1_B | Nieuwbouw - Blok H | 133124,29 | 394811,14 | 4,50 | 49,1 | 49,1 | 49,1 |
| H106-1_C | Nieuwbouw - Blok H | 133124,29 | 394811,14 | 7,50 | 49,2 | 49,2 | 49,2 |
| H106-2_A | Nieuwbouw - Blok H | 133134,37 | 394811,63 | 1,50 | 42,1 | 42,1 | 42,1 |
| H106-2_B | Nieuwbouw - Blok H | 133134,37 | 394811,63 | 4,50 | 47,1 | 47,1 | 47,1 |
| H106-2_C | Nieuwbouw - Blok H | 133134,37 | 394811,63 | 7,50 | 33,5 | 33,5 | 33,5 |
| H106-3_A | Nieuwbouw - Blok H | 133132,43 | 394808,10 | 1,50 | 30,3 | 30,3 | 30,3 |

Alle getoonde dB-waarden zijn A-gewogen

Rapport: Resultatentabel
Model: WII - kazerne IBS LAmax ontwerpwijziging
LAmax totaalresultaten voor toetspunten
Groep: west

| Naam Toetspunt | Omschrijving | X | Y | Hoogte | Dag | Avond | Nacht |
|---|---|---|---|---|---|---|---|
| H106-3_B | Nieuwbouw - Blok H | 133132,43 | 394808,10 | 4,50 | 31,0 | 31,0 | 31,0 |
| H106-3_C | Nieuwbouw - Blok H | 133132,43 | 394808,10 | 7,50 | 33,8 | 33,8 | 33,8 |
| H107-1_A | Nieuwbouw - Blok H | 133124,32 | 394816,52 | 1,50 | 40,0 | 40,0 | 40,0 |
| H107-1_B | Nieuwbouw - Blok H | 133124,32 | 394816,52 | 4,50 | 43,8 | 43,8 | 43,8 |
| H107-1_C | Nieuwbouw - Blok H | 133124,32 | 394816,52 | 7,50 | 49,2 | 49,2 | 49,2 |
| H107-2_A | Nieuwbouw - Blok H | 133134,31 | 394816,69 | 1,50 | 31,1 | 31,1 | 31,1 |
| H107-2_B | Nieuwbouw - Blok H | 133134,31 | 394816,69 | 4,50 | 31,5 | 31,5 | 31,5 |
| H107-2_C | Nieuwbouw - Blok H | 133134,31 | 394816,69 | 7,50 | 33,8 | 33,8 | 33,8 |
| H108-1_A | Nieuwbouw - Blok H | 133124,34 | 394821,95 | 1,50 | 38,1 | 38,1 | 38,1 |
| H108-1_B | Nieuwbouw - Blok H | 133124,34 | 394821,95 | 4,50 | 42,0 | 42,0 | 42,0 |
| H108-1_C | Nieuwbouw - Blok H | 133124,34 | 394821,95 | 7,50 | 49,2 | 49,2 | 49,2 |
| H108-2_A | Nieuwbouw - Blok H | 133134,25 | 394822,02 | 1,50 | 41,6 | 41,6 | 41,6 |
| H108-2_B | Nieuwbouw - Blok H | 133134,25 | 394822,02 | 4,50 | 43,8 | 43,8 | 43,8 |
| H108-2_C | Nieuwbouw - Blok H | 133134,25 | 394822,02 | 7,50 | 35,1 | 35,1 | 35,1 |
| H109-1_A | Nieuwbouw - Blok H | 133124,32 | 394828,42 | 1,50 | 42,8 | 42,8 | 42,8 |
| H109-1_B | Nieuwbouw - Blok H | 133124,32 | 394828,42 | 4,50 | 44,4 | 44,4 | 44,4 |
| H109-2_A | Nieuwbouw - Blok H | 133146,24 | 394828,16 | 1,50 | 40,5 | 40,5 | 40,5 |
| H109-3_A | Nieuwbouw - Blok H | 133127,33 | 394832,19 | 1,50 | 49,6 | 49,6 | 49,6 |
| H109-3_B | Nieuwbouw - Blok H | 133127,33 | 394832,19 | 4,50 | 49,8 | 49,8 | 49,8 |
| H109-4_A | Nieuwbouw - Blok H | 133138,52 | 394824,63 | 1,50 | 40,4 | 40,4 | 40,4 |
| H109-5_A | Nieuwbouw - Blok H | 133138,66 | 394832,00 | 1,50 | 49,7 | 49,7 | 49,7 |
| H109-6_A | Nieuwbouw - Blok H | 133130,00 | 394827,13 | 4,50 | 43,8 | 43,8 | 43,8 |
| H109-7_A | Nieuwbouw - Blok H | 133127,12 | 394824,79 | 7,50 | 49,2 | 49,2 | 49,2 |
| I166-1_A | Nieuwbouw - Blok I | 133222,77 | 394821,73 | 1,50 | 46,3 | 46,3 | 46,3 |
| I166-1_B | Nieuwbouw - Blok I | 133222,77 | 394821,73 | 4,50 | 46,1 | 46,1 | 46,1 |
| I166-1_C | Nieuwbouw - Blok I | 133222,77 | 394821,73 | 7,50 | 46,1 | 46,1 | 46,1 |
| I166-2_A | Nieuwbouw - Blok I | 133232,92 | 394822,39 | 1,50 | 30,9 | 30,9 | 30,9 |
| I166-2_B | Nieuwbouw - Blok I | 133232,92 | 394822,39 | 4,50 | 31,3 | 31,3 | 31,3 |
| I166-2_C | Nieuwbouw - Blok I | 133232,92 | 394822,39 | 7,50 | 33,2 | 33,2 | 33,2 |
| I166-3_A | Nieuwbouw - Blok I | 133227,52 | 394825,95 | 1,50 | 46,2 | 46,2 | 46,2 |
| I166-3_B | Nieuwbouw - Blok I | 133227,52 | 394825,95 | 4,50 | 46,1 | 46,1 | 46,1 |
| I166-3_C | Nieuwbouw - Blok I | 133227,52 | 394825,95 | 7,50 | 46,0 | 46,0 | 46,0 |
| I167-1_A | Nieuwbouw - Blok I | 133222,83 | 394816,81 | 1,50 | 43,6 | 43,6 | 43,6 |
| I167-1_B | Nieuwbouw - Blok I | 133222,83 | 394816,81 | 4,50 | 43,9 | 43,9 | 43,9 |
| I167-1_C | Nieuwbouw - Blok I | 133222,83 | 394816,81 | 7,50 | 46,2 | 46,2 | 46,2 |
| I167-2_A | Nieuwbouw - Blok I | 133232,99 | 394817,01 | 1,50 | 29,4 | 29,4 | 29,4 |
| I167-2_B | Nieuwbouw - Blok I | 133232,99 | 394817,01 | 4,50 | 29,9 | 29,9 | 29,9 |
| I167-2_C | Nieuwbouw - Blok I | 133232,99 | 394817,01 | 7,50 | 32,3 | 32,3 | 32,3 |
| I168-1_A | Nieuwbouw - Blok I | 133222,90 | 394811,42 | 1,50 | 39,3 | 39,3 | 39,3 |
| I168-1_B | Nieuwbouw - Blok I | 133222,90 | 394811,42 | 4,50 | 40,4 | 40,4 | 40,4 |
| I168-1_C | Nieuwbouw - Blok I | 133222,90 | 394811,42 | 7,50 | 47,8 | 47,8 | 47,8 |
| I168-2_A | Nieuwbouw - Blok I | 133233,07 | 394810,84 | 1,50 | 28,8 | 28,8 | 28,8 |
| I168-2_B | Nieuwbouw - Blok I | 133233,07 | 394810,84 | 4,50 | 29,5 | 29,5 | 29,5 |
| I168-2_C | Nieuwbouw - Blok I | 133233,07 | 394810,84 | 7,50 | 32,0 | 32,0 | 32,0 |
| I169-1_A | Nieuwbouw - Blok I | 133222,97 | 394805,81 | 1,50 | 40,0 | 40,0 | 40,0 |
| I169-1_B | Nieuwbouw - Blok I | 133222,97 | 394805,81 | 4,50 | 41,0 | 41,0 | 41,0 |
| I169-1_C | Nieuwbouw - Blok I | 133222,97 | 394805,81 | 7,50 | 47,8 | 47,8 | 47,8 |
| I169-2_A | Nieuwbouw - Blok I | 133233,14 | 394805,34 | 1,50 | 36,5 | 36,5 | 36,5 |
| I169-2_B | Nieuwbouw - Blok I | 133233,14 | 394805,34 | 4,50 | 44,8 | 44,8 | 44,8 |
| I169-2_C | Nieuwbouw - Blok I | 133233,14 | 394805,34 | 7,50 | 31,9 | 31,9 | 31,9 |
| I170-1_A | Nieuwbouw - Blok I | 133223,04 | 394800,32 | 1,50 | 42,1 | 42,1 | 42,1 |
| I170-1_B | Nieuwbouw - Blok I | 133223,04 | 394800,32 | 4,50 | 44,5 | 44,5 | 44,5 |
| I170-1_C | Nieuwbouw - Blok I | 133223,04 | 394800,32 | 7,50 | 47,8 | 47,8 | 47,8 |
| I170-2_A | Nieuwbouw - Blok I | 133233,20 | 394800,08 | 1,50 | 28,7 | 28,7 | 28,7 |
| I170-2_B | Nieuwbouw - Blok I | 133233,20 | 394800,08 | 4,50 | 29,3 | 29,3 | 29,3 |
| I170-2_C | Nieuwbouw - Blok I | 133233,20 | 394800,08 | 7,50 | 31,9 | 31,9 | 31,9 |
| I171-1_A | Nieuwbouw - Blok I | 133223,11 | 394794,59 | 1,50 | 41,4 | 41,4 | 41,4 |
| I171-1_B | Nieuwbouw - Blok I | 133223,11 | 394794,59 | 4,50 | 42,1 | 42,1 | 42,1 |
| I171-1_C | Nieuwbouw - Blok I | 133223,11 | 394794,59 | 7,50 | 47,7 | 47,7 | 47,7 |
| I171-2_A | Nieuwbouw - Blok I | 133233,27 | 394794,47 | 1,50 | 28,7 | 28,7 | 28,7 |

Alle getoonde dB-waarden zijn A-gewogen

Rapport: Resultatentabel
Model: WII - kazerne IBS LAmax ontwerpwijziging
LAmax totaalresultaten voor toetspunten
Groep: west

| Naam Toetspunt | Omschrijving | X | Y | Hoogte | Dag | Avond | Nacht |
|---|---|---|---|---|---|---|---|
| I171-2_B | Nieuwbouw - Blok I | 133233,27 | 394794,47 | 4,50 | 29,4 | 29,4 | 29,4 |
| I171-2_C | Nieuwbouw - Blok I | 133233,27 | 394794,47 | 7,50 | 31,9 | 31,9 | 31,9 |
| I172-1_A | Nieuwbouw - Blok I | 133223,17 | 394789,88 | 1,50 | 38,9 | 38,9 | 38,9 |
| I172-1_B | Nieuwbouw - Blok I | 133223,17 | 394789,88 | 4,50 | 40,2 | 40,2 | 40,2 |
| I172-1_C | Nieuwbouw - Blok I | 133223,17 | 394789,88 | 7,50 | 47,7 | 47,7 | 47,7 |
| I172-2_A | Nieuwbouw - Blok I | 133233,34 | 394789,31 | 1,50 | 36,4 | 36,4 | 36,4 |
| I172-2_B | Nieuwbouw - Blok I | 133233,34 | 394789,31 | 4,50 | 44,8 | 44,8 | 44,8 |
| I172-2_C | Nieuwbouw - Blok I | 133233,34 | 394789,31 | 7,50 | 32,1 | 32,1 | 32,1 |
| I173-1_A | Nieuwbouw - Blok I | 133223,23 | 394784,95 | 1,50 | 40,2 | 40,2 | 40,2 |
| I173-1_B | Nieuwbouw - Blok I | 133223,23 | 394784,95 | 4,50 | 41,1 | 41,1 | 41,1 |
| I173-1_C | Nieuwbouw - Blok I | 133223,23 | 394784,95 | 7,50 | 47,7 | 47,7 | 47,7 |
| I173-2_A | Nieuwbouw - Blok I | 133233,40 | 394784,27 | 1,50 | 36,8 | 36,8 | 36,8 |
| I173-2_B | Nieuwbouw - Blok I | 133233,40 | 394784,27 | 4,50 | 44,9 | 44,9 | 44,9 |
| I173-2_C | Nieuwbouw - Blok I | 133233,40 | 394784,27 | 7,50 | 32,9 | 32,9 | 32,9 |
| I173-3_A | Nieuwbouw - Blok I | 133228,75 | 394781,34 | 1,50 | 42,3 | 42,3 | 42,3 |
| I173-3_B | Nieuwbouw - Blok I | 133228,75 | 394781,34 | 4,50 | 38,4 | 38,4 | 38,4 |
| I173-3_C | Nieuwbouw - Blok I | 133228,75 | 394781,34 | 7,50 | 38,8 | 38,8 | 38,8 |
| J001_A | Zorgwoning Kazerne - Blok J | 133042,85 | 395008,16 | 1,50 | 43,4 | 43,4 | 43,4 |
| J001_B | Zorgwoning Kazerne - Blok J | 133042,85 | 395008,16 | 5,50 | 43,1 | 43,1 | 43,1 |
| J002_A | Zorgwoning Kazerne - Blok J | 133052,10 | 395008,23 | 1,50 | 40,7 | 40,7 | 40,7 |
| J002_B | Zorgwoning Kazerne - Blok J | 133052,10 | 395008,23 | 5,50 | 40,3 | 40,3 | 40,3 |
| J003_A | Zorgwoning Kazerne - Blok J | 133060,36 | 395008,29 | 1,50 | 39,2 | 39,2 | 39,2 |
| J003_B | Zorgwoning Kazerne - Blok J | 133060,36 | 395008,29 | 5,50 | 38,9 | 38,9 | 38,9 |
| J004_A | Zorgwoning Kazerne - Blok J | 133072,82 | 395009,67 | 1,50 | 38,9 | 38,9 | 38,9 |
| J004_B | Zorgwoning Kazerne - Blok J | 133072,82 | 395009,67 | 5,50 | 38,7 | 38,7 | 38,7 |
| J005_A | Zorgwoning Kazerne - Blok J | 133084,79 | 395008,42 | 1,50 | 36,9 | 36,9 | 36,9 |
| J005_B | Zorgwoning Kazerne - Blok J | 133084,79 | 395008,42 | 5,50 | 36,7 | 36,7 | 36,7 |
| J006_A | Zorgwoning Kazerne - Blok J | 133092,33 | 395008,48 | 1,50 | 36,3 | 36,3 | 36,3 |
| J006_B | Zorgwoning Kazerne - Blok J | 133092,33 | 395008,48 | 5,50 | 36,3 | 36,3 | 36,3 |
| J007_A | Zorgwoning Kazerne - Blok J | 133103,71 | 395004,62 | 1,50 | 33,6 | 33,6 | 33,6 |
| J007_B | Zorgwoning Kazerne - Blok J | 133103,71 | 395004,62 | 5,50 | 33,8 | 33,8 | 33,8 |
| J008_A | Zorgwoning Kazerne - Blok J | 133110,27 | 394998,52 | 1,50 | 35,7 | 35,7 | 35,7 |
| J008_B | Zorgwoning Kazerne - Blok J | 133110,27 | 394998,52 | 5,50 | 37,2 | 37,2 | 37,2 |
| J009_A | Zorgwoning Kazerne - Blok J | 133110,40 | 394991,94 | 1,50 | 30,9 | 30,9 | 30,9 |
| J009_B | Zorgwoning Kazerne - Blok J | 133110,40 | 394991,94 | 5,50 | 31,2 | 31,2 | 31,2 |
| J010_A | Zorgwoning Kazerne - Blok J | 133110,53 | 394984,76 | 1,50 | 30,8 | 30,8 | 30,8 |
| J010_B | Zorgwoning Kazerne - Blok J | 133110,53 | 394984,76 | 5,50 | 31,1 | 31,1 | 31,1 |
| J011_A | Zorgwoning Kazerne - Blok J | 133109,94 | 394977,59 | 1,50 | 42,4 | 42,4 | 42,4 |
| J011_B | Zorgwoning Kazerne - Blok J | 133109,94 | 394977,59 | 5,50 | 31,2 | 31,2 | 31,2 |
| J012_A | Zorgwoning Kazerne - Blok J | 133112,20 | 394970,76 | 1,50 | 40,3 | 40,3 | 40,3 |
| J012_B | Zorgwoning Kazerne - Blok J | 133112,20 | 394970,76 | 5,50 | 40,6 | 40,6 | 40,6 |
| J013_A | Zorgwoning Kazerne - Blok J | 133105,73 | 394966,97 | 1,50 | 48,3 | 48,3 | 48,3 |
| J013_B | Zorgwoning Kazerne - Blok J | 133105,73 | 394966,97 | 5,50 | 52,0 | 52,0 | 52,0 |
| J014_A | Zorgwoning Kazerne - Blok J | 133099,64 | 394970,78 | 1,50 | 41,0 | 41,0 | 41,0 |
| J014_B | Zorgwoning Kazerne - Blok J | 133099,64 | 394970,78 | 5,50 | 45,0 | 45,0 | 45,0 |
| J015_A | Zorgwoning Kazerne - Blok J | 133101,81 | 394978,45 | 1,50 | 36,5 | 36,5 | 36,5 |
| J015_B | Zorgwoning Kazerne - Blok J | 133101,81 | 394978,45 | 5,50 | 39,5 | 39,5 | 39,5 |
| J016_A | Zorgwoning Kazerne - Blok J | 133099,41 | 394988,03 | 1,50 | 36,4 | 36,4 | 36,4 |
| J016_B | Zorgwoning Kazerne - Blok J | 133099,41 | 394988,03 | 5,50 | 39,4 | 39,4 | 39,4 |
| J017_A | Zorgwoning Kazerne - Blok J | 133088,61 | 394996,61 | 1,50 | 39,0 | 39,0 | 39,0 |
| J017_B | Zorgwoning Kazerne - Blok J | 133088,61 | 394996,61 | 5,50 | 41,9 | 41,9 | 41,9 |
| J018_A | Zorgwoning Kazerne - Blok J | 133055,56 | 394996,47 | 1,50 | 47,1 | 47,1 | 47,1 |
| J018_B | Zorgwoning Kazerne - Blok J | 133055,56 | 394996,47 | 5,50 | 47,3 | 47,3 | 47,3 |
| J019_A | Zorgwoning Kazerne - Blok J | 133042,84 | 394990,28 | 1,50 | 46,9 | 46,9 | 46,9 |
| J019_B | Zorgwoning Kazerne - Blok J | 133042,84 | 394990,28 | 5,50 | 47,0 | 47,0 | 47,0 |
| J020_A | Zorgwoning Kazerne - Blok J | 133042,92 | 394980,10 | 1,50 | 46,9 | 46,9 | 46,9 |
| J020_B | Zorgwoning Kazerne - Blok J | 133042,92 | 394980,10 | 5,50 | 47,0 | 47,0 | 47,0 |
| J021_A | Zorgwoning Kazerne - Blok J | 133042,98 | 394972,67 | 1,50 | 47,3 | 47,3 | 47,3 |
| J021_B | Zorgwoning Kazerne - Blok J | 133042,98 | 394972,67 | 5,50 | 48,2 | 48,2 | 48,2 |
| J022_A | Zorgwoning Kazerne - Blok J | 133044,02 | 394961,78 | 1,50 | 47,7 | 47,7 | 47,7 |

Alle getoonde dB-waarden zijn A-gewogen

Rapport: Resultatentabel
Model: WII - kazerne IBS LAmax ontwerpwijziging
LAmax totaalresultaten voor toetspunten
Groep: west

| Naam Toetspunt | Omschrijving | X | Y | Hoogte | Dag | Avond | Nacht |
|---|---|---|---|---|---|---|---|
| J022_B | Zorgwoning Kazerne - Blok J | 133044,02 | 394961,78 | 5,50 | 35,8 | 35,8 | 35,8 |
| J023_A | Zorgwoning Kazerne - Blok J | 133039,15 | 394958,51 | 1,50 | 47,8 | 47,8 | 47,8 |
| J023_B | Zorgwoning Kazerne - Blok J | 133039,15 | 394958,51 | 5,50 | 39,4 | 39,4 | 39,4 |
| J024_A | Zorgwoning Kazerne - Blok J | 133033,38 | 394962,60 | 1,50 | 35,1 | 35,1 | 35,1 |
| J024_B | Zorgwoning Kazerne - Blok J | 133033,38 | 394962,60 | 5,50 | 37,6 | 37,6 | 37,6 |
| J025_A | Zorgwoning Kazerne - Blok J | 133034,52 | 394973,29 | 1,50 | 38,6 | 38,6 | 38,6 |
| J025_B | Zorgwoning Kazerne - Blok J | 133034,52 | 394973,29 | 5,50 | 39,8 | 39,8 | 39,8 |
| J026_A | Zorgwoning Kazerne - Blok J | 133034,43 | 394984,66 | 1,50 | 47,6 | 47,6 | 47,6 |
| J026_B | Zorgwoning Kazerne - Blok J | 133034,43 | 394984,66 | 5,50 | 48,1 | 48,1 | 48,1 |
| J027_A | Zorgwoning Kazerne - Blok J | 133033,24 | 394995,33 | 1,50 | 44,5 | 44,5 | 44,5 |
| J027_B | Zorgwoning Kazerne - Blok J | 133033,24 | 394995,33 | 5,50 | 44,5 | 44,5 | 44,5 |
| K001_A | Bestaande bouw herontwikkeling - Blok K | 133045,00 | 394950,73 | 1,50 | 48,4 | 48,4 | 48,4 |
| K001_B | Bestaande bouw herontwikkeling - Blok K | 133045,00 | 394950,73 | 4,50 | 48,1 | 48,1 | 48,1 |
| K001_C | Bestaande bouw herontwikkeling - Blok K | 133045,00 | 394950,73 | 8,40 | 48,1 | 48,1 | 48,1 |
| K002_A | Bestaande bouw herontwikkeling - Blok K | 133052,68 | 394950,76 | 1,50 | 48,3 | 48,3 | 48,3 |
| K002_B | Bestaande bouw herontwikkeling - Blok K | 133052,68 | 394950,76 | 4,50 | 47,2 | 47,2 | 47,2 |
| K002_C | Bestaande bouw herontwikkeling - Blok K | 133052,68 | 394950,76 | 8,40 | 47,8 | 47,8 | 47,8 |
| K003_A | Bestaande bouw herontwikkeling - Blok K | 133056,19 | 394947,41 | 1,50 | 40,8 | 40,8 | 40,8 |
| K003_B | Bestaande bouw herontwikkeling - Blok K | 133056,19 | 394947,41 | 4,50 | 41,1 | 41,1 | 41,1 |
| K003_C | Bestaande bouw herontwikkeling - Blok K | 133056,19 | 394947,41 | 8,40 | 42,5 | 42,5 | 42,5 |
| K004_A | Bestaande bouw herontwikkeling - Blok K | 133056,21 | 394942,57 | 1,50 | 38,7 | 38,7 | 38,7 |
| K004_B | Bestaande bouw herontwikkeling - Blok K | 133056,21 | 394942,57 | 4,50 | 39,3 | 39,3 | 39,3 |
| K004_C | Bestaande bouw herontwikkeling - Blok K | 133056,21 | 394942,57 | 8,40 | 41,3 | 41,3 | 41,3 |
| K005_A | Bestaande bouw herontwikkeling - Blok K | 133058,05 | 394931,64 | 1,50 | 39,2 | 39,2 | 39,2 |
| K005_B | Bestaande bouw herontwikkeling - Blok K | 133058,05 | 394931,64 | 4,50 | 39,7 | 39,7 | 39,7 |
| K005_C | Bestaande bouw herontwikkeling - Blok K | 133058,05 | 394931,64 | 8,40 | 41,7 | 41,7 | 41,7 |
| K006_A | Bestaande bouw herontwikkeling - Blok K | 133058,07 | 394924,05 | 1,50 | 38,2 | 38,2 | 38,2 |
| K006_B | Bestaande bouw herontwikkeling - Blok K | 133058,07 | 394924,05 | 4,50 | 38,9 | 38,9 | 38,9 |
| K006_C | Bestaande bouw herontwikkeling - Blok K | 133058,07 | 394924,05 | 8,40 | 41,0 | 41,0 | 41,0 |
| K007_A | Bestaande bouw herontwikkeling - Blok K | 133058,10 | 394916,89 | 1,50 | 38,4 | 38,4 | 38,4 |
| K007_B | Bestaande bouw herontwikkeling - Blok K | 133058,10 | 394916,89 | 4,50 | 39,0 | 39,0 | 39,0 |
| K007_C | Bestaande bouw herontwikkeling - Blok K | 133058,10 | 394916,89 | 8,40 | 41,1 | 41,1 | 41,1 |
| K014_A | Bestaande bouw herontwikkeling - Blok K | 133039,57 | 394916,84 | 1,50 | 41,6 | 41,6 | 41,6 |
| K014_B | Bestaande bouw herontwikkeling - Blok K | 133039,57 | 394916,84 | 4,50 | 43,0 | 43,0 | 43,0 |
| K014_C | Bestaande bouw herontwikkeling - Blok K | 133039,57 | 394916,84 | 8,40 | 54,4 | 54,4 | 54,4 |
| K015_A | Bestaande bouw herontwikkeling - Blok K | 133039,51 | 394924,28 | 1,50 | 48,3 | 48,3 | 48,3 |
| K015_B | Bestaande bouw herontwikkeling - Blok K | 133039,51 | 394924,28 | 4,50 | 48,8 | 48,8 | 48,8 |
| K015_C | Bestaande bouw herontwikkeling - Blok K | 133039,51 | 394924,28 | 8,40 | 54,6 | 54,6 | 54,6 |
| K016_A | Bestaande bouw herontwikkeling - Blok K | 133039,45 | 394930,62 | 1,50 | 45,2 | 45,2 | 45,2 |
| K016_B | Bestaande bouw herontwikkeling - Blok K | 133039,45 | 394930,62 | 4,50 | 46,0 | 46,0 | 46,0 |
| K016_C | Bestaande bouw herontwikkeling - Blok K | 133039,45 | 394930,62 | 8,40 | 54,8 | 54,8 | 54,8 |
| K017_A | Bestaande bouw herontwikkeling - Blok K | 133039,34 | 394942,55 | 1,50 | 37,5 | 37,5 | 37,5 |
| K017_B | Bestaande bouw herontwikkeling - Blok K | 133039,34 | 394942,55 | 4,50 | 38,9 | 38,9 | 38,9 |
| K017_C | Bestaande bouw herontwikkeling - Blok K | 133039,34 | 394942,55 | 8,40 | 51,1 | 51,1 | 51,1 |
| K018_A | Bestaande bouw herontwikkeling - Blok K | 133041,19 | 394947,24 | 1,50 | 41,7 | 41,7 | 41,7 |
| K018_B | Bestaande bouw herontwikkeling - Blok K | 133041,19 | 394947,24 | 4,50 | 42,2 | 42,2 | 42,2 |
| K018_C | Bestaande bouw herontwikkeling - Blok K | 133041,19 | 394947,24 | 8,40 | 51,0 | 51,0 | 51,0 |
| K019_A | Bestaande bouw herontwikkeling - Blok K | 133092,99 | 394951,21 | 1,50 | 46,7 | 46,7 | 46,7 |
| K019_B | Bestaande bouw herontwikkeling - Blok K | 133092,99 | 394951,21 | 4,50 | 46,6 | 46,6 | 46,6 |
| K019_C | Bestaande bouw herontwikkeling - Blok K | 133092,99 | 394951,21 | 8,40 | 44,5 | 44,5 | 44,5 |
| K020_A | Bestaande bouw herontwikkeling - Blok K | 133100,77 | 394951,27 | 1,50 | 46,9 | 46,9 | 46,9 |
| K020_B | Bestaande bouw herontwikkeling - Blok K | 133100,77 | 394951,27 | 4,50 | 46,8 | 46,8 | 46,8 |
| K020_C | Bestaande bouw herontwikkeling - Blok K | 133100,77 | 394951,27 | 8,40 | 44,7 | 44,7 | 44,7 |
| K021_A | Bestaande bouw herontwikkeling - Blok K | 133104,60 | 394948,10 | 1,50 | 39,6 | 39,6 | 39,6 |
| K021_B | Bestaande bouw herontwikkeling - Blok K | 133104,60 | 394948,10 | 4,50 | 39,8 | 39,8 | 39,8 |
| K021_C | Bestaande bouw herontwikkeling - Blok K | 133104,60 | 394948,10 | 8,40 | 33,1 | 33,1 | 33,1 |
| K022_A | Bestaande bouw herontwikkeling - Blok K | 133106,56 | 394943,47 | 1,50 | 36,8 | 36,8 | 36,8 |
| K022_B | Bestaande bouw herontwikkeling - Blok K | 133106,56 | 394943,47 | 4,50 | 37,3 | 37,3 | 37,3 |
| K022_C | Bestaande bouw herontwikkeling - Blok K | 133106,56 | 394943,47 | 8,40 | 32,0 | 32,0 | 32,0 |
| K023_A | Bestaande bouw herontwikkeling - Blok K | 133106,63 | 394931,40 | 1,50 | 35,0 | 35,0 | 35,0 |

Alle getoonde dB-waarden zijn A-gewogen

Rapport: Resultatentabel
Model: WII - kazerne IBS LAmax ontwerpwijziging
LAmax totaalresultaten voor toetspunten
Groep: west

| Naam Toetspunt | Omschrijving | X | Y | Hoogte | Dag | Avond | Nacht |
|---|---|---|---|---|---|---|---|
| K023_B | Bestaande bouw herontwikkeling - Blok K | 133106,63 | 394931,40 | 4,50 | 35,7 | 35,7 | 35,7 |
| K023_C | Bestaande bouw herontwikkeling - Blok K | 133106,63 | 394931,40 | 8,40 | 31,3 | 31,3 | 31,3 |
| K024_A | Bestaande bouw herontwikkeling - Blok K | 133106,69 | 394924,45 | 1,50 | 46,5 | 46,5 | 46,5 |
| K024_B | Bestaande bouw herontwikkeling - Blok K | 133106,69 | 394924,45 | 4,50 | 43,5 | 43,5 | 43,5 |
| K024_C | Bestaande bouw herontwikkeling - Blok K | 133106,69 | 394924,45 | 8,40 | 36,4 | 36,4 | 36,4 |
| K025_A | Bestaande bouw herontwikkeling - Blok K | 133106,74 | 394918,15 | 1,50 | 34,2 | 34,2 | 34,2 |
| K025_B | Bestaande bouw herontwikkeling - Blok K | 133106,74 | 394918,15 | 4,50 | 34,1 | 34,1 | 34,1 |
| K025_C | Bestaande bouw herontwikkeling - Blok K | 133106,74 | 394918,15 | 8,40 | 34,8 | 34,8 | 34,8 |
| K032_A | Bestaande bouw herontwikkeling - Blok K | 133088,12 | 394917,35 | 1,50 | 38,2 | 38,2 | 38,2 |
| K032_B | Bestaande bouw herontwikkeling - Blok K | 133088,12 | 394917,35 | 4,50 | 39,3 | 39,3 | 39,3 |
| K032_C | Bestaande bouw herontwikkeling - Blok K | 133088,12 | 394917,35 | 8,40 | 42,4 | 42,4 | 42,4 |
| K033_A | Bestaande bouw herontwikkeling - Blok K | 133088,06 | 394924,55 | 1,50 | 39,6 | 39,6 | 39,6 |
| K033_B | Bestaande bouw herontwikkeling - Blok K | 133088,06 | 394924,55 | 4,50 | 40,8 | 40,8 | 40,8 |
| K033_C | Bestaande bouw herontwikkeling - Blok K | 133088,06 | 394924,55 | 8,40 | 44,1 | 44,1 | 44,1 |
| K034_A | Bestaande bouw herontwikkeling - Blok K | 133088,01 | 394931,65 | 1,50 | 34,7 | 34,7 | 34,7 |
| K034_B | Bestaande bouw herontwikkeling - Blok K | 133088,01 | 394931,65 | 4,50 | 35,7 | 35,7 | 35,7 |
| K034_C | Bestaande bouw herontwikkeling - Blok K | 133088,01 | 394931,65 | 8,40 | 38,7 | 38,7 | 38,7 |
| K035_A | Bestaande bouw herontwikkeling - Blok K | 133089,63 | 394943,73 | 1,50 | 37,5 | 37,5 | 37,5 |
| K035_B | Bestaande bouw herontwikkeling - Blok K | 133089,63 | 394943,73 | 4,50 | 38,0 | 38,0 | 38,0 |
| K035_C | Bestaande bouw herontwikkeling - Blok K | 133089,63 | 394943,73 | 8,40 | 40,1 | 40,1 | 40,1 |
| K036_A | Bestaande bouw herontwikkeling - Blok K | 133089,60 | 394947,97 | 1,50 | 40,6 | 40,6 | 40,6 |
| K036_B | Bestaande bouw herontwikkeling - Blok K | 133089,60 | 394947,97 | 4,50 | 40,7 | 40,7 | 40,7 |
| K036_C | Bestaande bouw herontwikkeling - Blok K | 133089,60 | 394947,97 | 8,40 | 41,9 | 41,9 | 41,9 |
| L001_A | Bestaande bouw herontw. BSO/school - Blok L | 133045,92 | 394894,36 | 1,50 | 51,8 | 51,8 | 51,8 |
| L001_B | Bestaande bouw herontw. BSO/school - Blok L | 133045,92 | 394894,36 | 4,50 | 51,7 | 51,7 | 51,7 |
| L001_C | Bestaande bouw herontw. BSO/school - Blok L | 133045,92 | 394894,36 | 7,50 | 53,7 | 53,7 | 53,7 |
| L002_A | Bestaande bouw herontw. BSO/school - Blok L | 133051,14 | 394887,24 | 1,50 | 48,4 | 48,4 | 48,4 |
| L002_B | Bestaande bouw herontw. BSO/school - Blok L | 133051,14 | 394887,24 | 4,50 | 48,5 | 48,5 | 48,5 |
| L002_C | Bestaande bouw herontw. BSO/school - Blok L | 133051,14 | 394887,24 | 7,50 | 48,7 | 48,7 | 48,7 |
| L003_A | Bestaande bouw herontw. BSO/school - Blok L | 133051,19 | 394877,28 | 1,50 | 40,6 | 40,6 | 40,6 |
| L003_B | Bestaande bouw herontw. BSO/school - Blok L | 133051,19 | 394877,28 | 4,50 | 42,7 | 42,7 | 42,7 |
| L003_C | Bestaande bouw herontw. BSO/school - Blok L | 133051,19 | 394877,28 | 7,50 | 48,7 | 48,7 | 48,7 |
| L004_A | Bestaande bouw herontw. BSO/school - Blok L | 133062,90 | 394875,28 | 1,50 | 40,0 | 40,0 | 40,0 |
| L004_B | Bestaande bouw herontw. BSO/school - Blok L | 133062,90 | 394875,28 | 4,50 | 42,4 | 42,4 | 42,4 |
| L004_C | Bestaande bouw herontw. BSO/school - Blok L | 133062,90 | 394875,28 | 7,50 | 49,5 | 49,5 | 49,5 |
| L005_A | Bestaande bouw herontw. BSO/school - Blok L | 133072,96 | 394869,15 | 1,50 | 37,7 | 37,7 | 37,7 |
| L005_B | Bestaande bouw herontw. BSO/school - Blok L | 133072,96 | 394869,15 | 4,50 | 39,5 | 39,5 | 39,5 |
| L005_C | Bestaande bouw herontw. BSO/school - Blok L | 133072,96 | 394869,15 | 7,50 | 44,5 | 44,5 | 44,5 |
| L006_A | Bestaande bouw herontw. BSO/school - Blok L | 133069,19 | 394857,85 | 1,50 | 38,2 | 38,2 | 38,2 |
| L006_B | Bestaande bouw herontw. BSO/school - Blok L | 133069,19 | 394857,85 | 4,50 | 40,0 | 40,0 | 40,0 |
| L006_C | Bestaande bouw herontw. BSO/school - Blok L | 133069,19 | 394857,85 | 7,50 | 48,9 | 48,9 | 48,9 |
| L007_A | Bestaande bouw herontw. BSO/school - Blok L | 133064,08 | 394851,78 | 1,50 | 43,4 | 43,4 | 43,4 |
| L007_B | Bestaande bouw herontw. BSO/school - Blok L | 133064,08 | 394851,78 | 4,50 | 43,2 | 43,2 | 43,2 |
| L007_C | Bestaande bouw herontw. BSO/school - Blok L | 133064,08 | 394851,78 | 7,50 | 43,5 | 43,5 | 43,5 |
| L008_A | Bestaande bouw herontw. BSO/school - Blok L | 133058,52 | 394857,45 | 1,50 | 41,3 | 41,3 | 41,3 |
| L008_B | Bestaande bouw herontw. BSO/school - Blok L | 133058,52 | 394857,45 | 4,50 | 42,3 | 42,3 | 42,3 |
| L008_C | Bestaande bouw herontw. BSO/school - Blok L | 133058,52 | 394857,45 | 7,50 | 46,3 | 46,3 | 46,3 |
| L009_A | Bestaande bouw herontw. BSO/school - Blok L | 133050,71 | 394862,47 | 1,50 | 31,6 | 31,6 | 31,6 |
| L009_B | Bestaande bouw herontw. BSO/school - Blok L | 133050,71 | 394862,47 | 4,50 | 32,1 | 32,1 | 32,1 |
| L009_C | Bestaande bouw herontw. BSO/school - Blok L | 133050,71 | 394862,47 | 7,50 | 35,5 | 35,5 | 35,5 |
| L010_A | Bestaande bouw herontw. BSO/school - Blok L | 133041,17 | 394868,17 | 1,50 | 36,8 | 36,8 | 36,8 |
| L010_B | Bestaande bouw herontw. BSO/school - Blok L | 133041,17 | 394868,17 | 4,50 | 38,5 | 38,5 | 38,5 |
| L010_C | Bestaande bouw herontw. BSO/school - Blok L | 133041,17 | 394868,17 | 7,50 | 43,3 | 43,3 | 43,3 |
| L011_A | Bestaande bouw herontw. BSO/school - Blok L | 133041,31 | 394876,88 | 1,50 | 37,9 | 37,9 | 37,9 |
| L011_B | Bestaande bouw herontw. BSO/school - Blok L | 133041,31 | 394876,88 | 4,50 | 40,0 | 40,0 | 40,0 |
| L011_C | Bestaande bouw herontw. BSO/school - Blok L | 133041,31 | 394876,88 | 7,50 | 43,9 | 43,9 | 43,9 |
| L012_A | Bestaande bouw herontw. BSO/school - Blok L | 133041,49 | 394887,30 | 1,50 | 42,3 | 42,3 | 42,3 |
| L012_B | Bestaande bouw herontw. BSO/school - Blok L | 133041,49 | 394887,30 | 4,50 | 43,9 | 43,9 | 43,9 |
| L012_C | Bestaande bouw herontw. BSO/school - Blok L | 133041,49 | 394887,30 | 7,50 | 50,8 | 50,8 | 50,8 |
| L015_A | Bestaande bouw herontw. BSO/school - Blok L | 133107,02 | 394880,44 | 1,50 | 36,8 | 36,8 | 36,8 |

Alle getoonde dB-waarden zijn A-gewogen

Rapport: Resultatentabel
Model: WII - kazerne IBS LAmax ontwerpwijziging
LAmax totaalresultaten voor toetspunten
Groep: west

| Naam Toetspunt | Omschrijving | X | Y | Hoogte | Dag | Avond | Nacht |
|---|---|---|---|---|---|---|---|
| L015_B | Bestaande bouw herontw. BSO/school - Blok L | 133107,02 | 394880,44 | 4,50 | 37,2 | 37,2 | 37,2 |
| L015_C | Bestaande bouw herontw. BSO/school - Blok L | 133107,02 | 394880,44 | 8,40 | 34,4 | 34,4 | 34,4 |
| L016_A | Bestaande bouw herontw. BSO/school - Blok L | 133107,15 | 394865,59 | 1,50 | 34,5 | 34,5 | 34,5 |
| L016_B | Bestaande bouw herontw. BSO/school - Blok L | 133107,15 | 394865,59 | 4,50 | 35,2 | 35,2 | 35,2 |
| L016_C | Bestaande bouw herontw. BSO/school - Blok L | 133107,15 | 394865,59 | 8,40 | 31,1 | 31,1 | 31,1 |
| L017_A | Bestaande bouw herontw. BSO/school - Blok L | 133107,37 | 394853,50 | 1,50 | 34,8 | 34,8 | 34,8 |
| L017_B | Bestaande bouw herontw. BSO/school - Blok L | 133107,37 | 394853,50 | 4,50 | 35,5 | 35,5 | 35,5 |
| L017_C | Bestaande bouw herontw. BSO/school - Blok L | 133107,37 | 394853,50 | 8,40 | 31,4 | 31,4 | 31,4 |
| L018_A | Bestaande bouw herontw. BSO/school - Blok L | 133105,53 | 394846,16 | 1,50 | 38,8 | 38,8 | 38,8 |
| L018_B | Bestaande bouw herontw. BSO/school - Blok L | 133105,53 | 394846,16 | 4,50 | 36,6 | 36,6 | 36,6 |
| L018_C | Bestaande bouw herontw. BSO/school - Blok L | 133105,53 | 394846,16 | 8,40 | 32,2 | 32,2 | 32,2 |
| L019_A | Bestaande bouw herontw. BSO/school - Blok L | 133097,88 | 394841,95 | 1,50 | 44,1 | 44,1 | 44,1 |
| L019_B | Bestaande bouw herontw. BSO/school - Blok L | 133097,88 | 394841,95 | 4,50 | 41,0 | 41,0 | 41,0 |
| L019_C | Bestaande bouw herontw. BSO/school - Blok L | 133097,88 | 394841,95 | 8,40 | 40,9 | 40,9 | 40,9 |
| L020_A | Bestaande bouw herontw. BSO/school - Blok L | 133090,67 | 394848,23 | 1,50 | 42,7 | 42,7 | 42,7 |
| L020_B | Bestaande bouw herontw. BSO/school - Blok L | 133090,67 | 394848,23 | 4,50 | 43,2 | 43,2 | 43,2 |
| L020_C | Bestaande bouw herontw. BSO/school - Blok L | 133090,67 | 394848,23 | 8,40 | 49,9 | 49,9 | 49,9 |
| L021_A | Bestaande bouw herontw. BSO/school - Blok L | 133088,62 | 394864,34 | 1,50 | 35,2 | 35,2 | 35,2 |
| L021_B | Bestaande bouw herontw. BSO/school - Blok L | 133088,62 | 394864,34 | 4,50 | 37,5 | 37,5 | 37,5 |
| L021_C | Bestaande bouw herontw. BSO/school - Blok L | 133088,62 | 394864,34 | 8,40 | 50,0 | 50,0 | 50,0 |
| L022_A | Bestaande bouw herontw. BSO/school - Blok L | 133088,49 | 394879,58 | 1,50 | 38,4 | 38,4 | 38,4 |
| L022_B | Bestaande bouw herontw. BSO/school - Blok L | 133088,49 | 394879,58 | 4,50 | 40,5 | 40,5 | 40,5 |
| L022_C | Bestaande bouw herontw. BSO/school - Blok L | 133088,49 | 394879,58 | 8,40 | 50,1 | 50,1 | 50,1 |
| M001_A | Bestaande bouw herontwikkeling - Blok M | 133051,37 | 394832,81 | 1,50 | 42,4 | 42,4 | 42,4 |
| M001_B | Bestaande bouw herontwikkeling - Blok M | 133051,37 | 394832,81 | 4,50 | 43,0 | 43,0 | 43,0 |
| M002_A | Bestaande bouw herontwikkeling - Blok M | 133063,32 | 394832,89 | 1,50 | 44,6 | 44,6 | 44,6 |
| M002_B | Bestaande bouw herontwikkeling - Blok M | 133063,32 | 394832,89 | 4,50 | 42,3 | 42,3 | 42,3 |
| M003_A | Bestaande bouw herontwikkeling - Blok M | 133069,20 | 394828,31 | 1,50 | 41,6 | 41,6 | 41,6 |
| M003_B | Bestaande bouw herontwikkeling - Blok M | 133069,20 | 394828,31 | 4,50 | 43,4 | 43,4 | 43,4 |
| M004_A | Bestaande bouw herontwikkeling - Blok M | 133064,35 | 394823,69 | 1,50 | 38,2 | 38,2 | 38,2 |
| M004_B | Bestaande bouw herontwikkeling - Blok M | 133064,35 | 394823,69 | 4,50 | 39,0 | 39,0 | 39,0 |
| M005_A | Bestaande bouw herontwikkeling - Blok M | 133051,83 | 394823,60 | 1,50 | 41,9 | 41,9 | 41,9 |
| M005_B | Bestaande bouw herontwikkeling - Blok M | 133051,83 | 394823,60 | 4,50 | 42,1 | 42,1 | 42,1 |
| M006_A | Bestaande bouw herontwikkeling - Blok M | 133047,45 | 394828,33 | 1,50 | 46,2 | 46,2 | 46,2 |
| M006_B | Bestaande bouw herontwikkeling - Blok M | 133047,45 | 394828,33 | 4,50 | 50,1 | 50,1 | 50,1 |
| M007_A | Bestaande bouw herontwikkeling - Blok M | 133085,58 | 394833,18 | 1,50 | 42,3 | 42,3 | 42,3 |
| M007_B | Bestaande bouw herontwikkeling - Blok M | 133085,58 | 394833,18 | 4,50 | 44,0 | 44,0 | 44,0 |
| M008_A | Bestaande bouw herontwikkeling - Blok M | 133100,93 | 394832,21 | 1,50 | 41,5 | 41,5 | 41,5 |
| M008_B | Bestaande bouw herontwikkeling - Blok M | 133100,93 | 394832,21 | 4,50 | 43,6 | 43,6 | 43,6 |
| M009_A | Bestaande bouw herontwikkeling - Blok M | 133113,19 | 394826,98 | 1,50 | 47,3 | 47,3 | 47,3 |
| M009_B | Bestaande bouw herontwikkeling - Blok M | 133113,19 | 394826,98 | 4,50 | 48,2 | 48,2 | 48,2 |
| M010_A | Bestaande bouw herontwikkeling - Blok M | 133102,21 | 394821,39 | 1,50 | 48,0 | 48,0 | 48,0 |
| M010_B | Bestaande bouw herontwikkeling - Blok M | 133102,21 | 394821,39 | 4,50 | 37,4 | 37,4 | 37,4 |
| M011_A | Bestaande bouw herontwikkeling - Blok M | 133085,20 | 394820,20 | 1,50 | 41,8 | 41,8 | 41,8 |
| M011_B | Bestaande bouw herontwikkeling - Blok M | 133085,20 | 394820,20 | 4,50 | 42,1 | 42,1 | 42,1 |
| M012_A | Bestaande bouw herontwikkeling - Blok M | 133081,20 | 394826,32 | 1,50 | 40,8 | 40,8 | 40,8 |
| M012_B | Bestaande bouw herontwikkeling - Blok M | 133081,20 | 394826,32 | 4,50 | 43,7 | 43,7 | 43,7 |
| M013_A | Bestaande bouw herontwikkeling - Blok M | 133062,93 | 394809,92 | 1,50 | 49,0 | 49,0 | 49,0 |
| M013_B | Bestaande bouw herontwikkeling - Blok M | 133062,93 | 394809,92 | 4,50 | 49,9 | 49,9 | 49,9 |
| M014_A | Bestaande bouw herontwikkeling - Blok M | 133069,61 | 394804,56 | 1,50 | 43,3 | 43,3 | 43,3 |
| M014_B | Bestaande bouw herontwikkeling - Blok M | 133069,61 | 394804,56 | 4,50 | 47,8 | 47,8 | 47,8 |
| M015_A | Bestaande bouw herontwikkeling - Blok M | 133069,60 | 394792,47 | 1,50 | 47,6 | 47,6 | 47,6 |
| M015_B | Bestaande bouw herontwikkeling - Blok M | 133069,60 | 394792,47 | 4,50 | 47,8 | 47,8 | 47,8 |
| M016_A | Bestaande bouw herontwikkeling - Blok M | 133063,04 | 394786,71 | 1,50 | 39,6 | 39,6 | 39,6 |
| M016_B | Bestaande bouw herontwikkeling - Blok M | 133063,04 | 394786,71 | 4,50 | 40,1 | 40,1 | 40,1 |
| M017_A | Bestaande bouw herontwikkeling - Blok M | 133057,59 | 394791,80 | 1,50 | 44,2 | 44,2 | 44,2 |
| M017_B | Bestaande bouw herontwikkeling - Blok M | 133057,59 | 394791,80 | 4,50 | 45,3 | 45,3 | 45,3 |
| M018_A | Bestaande bouw herontwikkeling - Blok M | 133057,26 | 394804,32 | 1,50 | 41,7 | 41,7 | 41,7 |
| M018_B | Bestaande bouw herontwikkeling - Blok M | 133057,26 | 394804,32 | 4,50 | 42,8 | 42,8 | 42,8 |
| N001_A | Nieuwbouw gestapeld- Blok N | 133094,54 | 394778,24 | 1,50 | 46,1 | 46,1 | 46,1 |

Alle getoonde dB-waarden zijn A-gewogen

Rapport: Resultatentabel
Model: WII - kazerne IBS LAmax ontwerpwijziging
LAmax totaalresultaten voor toetspunten
Groep: west

| Naam Toetspunt | Omschrijving | X | Y | Hoogte | Dag | Avond | Nacht |
|---|---|---|---|---|---|---|---|
| N001_B | Nieuwbouw gestapeld- Blok N | 133094,54 | 394778,24 | 4,50 | 49,8 | 49,8 | 49,8 |
| N001_C | Nieuwbouw gestapeld- Blok N | 133094,54 | 394778,24 | 7,50 | 49,5 | 49,5 | 49,5 |
| N001_D | Nieuwbouw gestapeld- Blok N | 133094,54 | 394778,24 | 10,50 | 50,0 | 50,0 | 50,0 |
| N002_A | Nieuwbouw gestapeld- Blok N | 133103,97 | 394778,24 | 1,50 | 45,0 | 45,0 | 45,0 |
| N002_B | Nieuwbouw gestapeld- Blok N | 133103,97 | 394778,24 | 4,50 | 51,6 | 51,6 | 51,6 |
| N002_C | Nieuwbouw gestapeld- Blok N | 133103,97 | 394778,24 | 7,50 | 51,7 | 51,7 | 51,7 |
| N002_D | Nieuwbouw gestapeld- Blok N | 133103,97 | 394778,24 | 10,50 | 49,8 | 49,8 | 49,8 |
| N003_A | Nieuwbouw gestapeld- Blok N | 133111,27 | 394772,20 | 1,50 | 42,5 | 42,5 | 42,5 |
| N003_B | Nieuwbouw gestapeld- Blok N | 133111,27 | 394772,20 | 4,50 | 48,0 | 48,0 | 48,0 |
| N003_C | Nieuwbouw gestapeld- Blok N | 133111,27 | 394772,20 | 7,50 | 48,1 | 48,1 | 48,1 |
| N003_D | Nieuwbouw gestapeld- Blok N | 133111,27 | 394772,20 | 10,50 | 34,6 | 34,6 | 34,6 |
| N004_A | Nieuwbouw gestapeld- Blok N | 133111,19 | 394752,48 | 1,50 | 31,4 | 31,4 | 31,4 |
| N004_B | Nieuwbouw gestapeld- Blok N | 133111,19 | 394752,48 | 4,50 | 31,5 | 31,5 | 31,5 |
| N004_C | Nieuwbouw gestapeld- Blok N | 133111,19 | 394752,48 | 7,50 | 31,9 | 31,9 | 31,9 |
| N004_D | Nieuwbouw gestapeld- Blok N | 133111,19 | 394752,48 | 10,50 | 34,3 | 34,3 | 34,3 |
| N005_A | Nieuwbouw gestapeld- Blok N | 133104,64 | 394748,09 | 1,50 | 34,6 | 34,6 | 34,6 |
| N005_B | Nieuwbouw gestapeld- Blok N | 133104,64 | 394748,09 | 4,50 | 34,6 | 34,6 | 34,6 |
| N005_C | Nieuwbouw gestapeld- Blok N | 133104,64 | 394748,09 | 7,50 | 34,7 | 34,7 | 34,7 |
| N005_D | Nieuwbouw gestapeld- Blok N | 133104,64 | 394748,09 | 10,50 | 36,4 | 36,4 | 36,4 |
| N006_A | Nieuwbouw gestapeld- Blok N | 133094,54 | 394747,98 | 1,50 | 37,7 | 37,7 | 37,7 |
| N006_B | Nieuwbouw gestapeld- Blok N | 133094,54 | 394747,98 | 4,50 | 37,6 | 37,6 | 37,6 |
| N006_C | Nieuwbouw gestapeld- Blok N | 133094,54 | 394747,98 | 7,50 | 37,6 | 37,6 | 37,6 |
| N006_D | Nieuwbouw gestapeld- Blok N | 133094,54 | 394747,98 | 10,50 | 38,6 | 38,6 | 38,6 |
| N007_A | Nieuwbouw gestapeld- Blok N | 133088,38 | 394753,66 | 1,50 | 37,4 | 37,4 | 37,4 |
| N007_B | Nieuwbouw gestapeld- Blok N | 133088,38 | 394753,66 | 4,50 | 38,1 | 38,1 | 38,1 |
| N007_C | Nieuwbouw gestapeld- Blok N | 133088,38 | 394753,66 | 7,50 | 41,4 | 41,4 | 41,4 |
| N007_D | Nieuwbouw gestapeld- Blok N | 133088,38 | 394753,66 | 10,50 | 45,3 | 45,3 | 45,3 |
| N008_A | Nieuwbouw gestapeld- Blok N | 133088,58 | 394767,05 | 1,50 | 50,2 | 50,2 | 50,2 |
| N008_B | Nieuwbouw gestapeld- Blok N | 133088,58 | 394767,05 | 4,50 | 52,1 | 52,1 | 52,1 |
| N008_C | Nieuwbouw gestapeld- Blok N | 133088,58 | 394767,05 | 7,50 | 52,5 | 52,5 | 52,5 |
| N008_D | Nieuwbouw gestapeld- Blok N | 133088,58 | 394767,05 | 10,50 | 49,5 | 49,5 | 49,5 |
| N009_A | Nieuwbouw gestapeld- Blok N | 133073,41 | 394757,11 | 1,50 | 52,5 | 52,5 | 52,5 |
| N009_A | Nieuwbouw gestapeld- Blok N | 133073,40 | 394760,23 | 1,50 | 46,9 | 46,9 | 46,9 |
| N009_B | Nieuwbouw gestapeld- Blok N | 133073,40 | 394760,23 | 4,50 | 51,9 | 51,9 | 51,9 |
| N009_C | Nieuwbouw gestapeld- Blok N | 133073,40 | 394760,23 | 7,50 | 52,1 | 52,1 | 52,1 |
| N010_A | Nieuwbouw gestapeld- Blok N | 133081,84 | 394753,22 | 1,50 | 41,9 | 41,9 | 41,9 |
| N010_B | Nieuwbouw gestapeld- Blok N | 133081,84 | 394753,22 | 4,50 | 42,2 | 42,2 | 42,2 |
| N010_C | Nieuwbouw gestapeld- Blok N | 133081,84 | 394753,22 | 7,50 | 44,1 | 44,1 | 44,1 |
| N010_D | Nieuwbouw gestapeld- Blok N | 133081,84 | 394753,22 | 10,50 | 48,7 | 48,7 | 48,7 |
| N011_A | Nieuwbouw gestapeld- Blok N | 133081,95 | 394742,46 | 1,50 | 32,1 | 32,1 | 32,1 |
| N011_B | Nieuwbouw gestapeld- Blok N | 133081,95 | 394742,46 | 4,50 | 32,5 | 32,5 | 32,5 |
| N011_C | Nieuwbouw gestapeld- Blok N | 133081,95 | 394742,46 | 7,50 | 32,5 | 32,5 | 32,5 |
| N011_D | Nieuwbouw gestapeld- Blok N | 133081,95 | 394742,46 | 10,50 | 35,0 | 35,0 | 35,0 |
| N012_A | Nieuwbouw gestapeld- Blok N | 133077,25 | 394737,36 | 1,50 | 33,6 | 33,6 | 33,6 |
| N012_B | Nieuwbouw gestapeld- Blok N | 133077,25 | 394737,36 | 4,50 | 33,6 | 33,6 | 33,6 |
| N012_C | Nieuwbouw gestapeld- Blok N | 133077,25 | 394737,36 | 7,50 | 33,9 | 33,9 | 33,9 |
| N012_D | Nieuwbouw gestapeld- Blok N | 133077,25 | 394737,36 | 10,50 | 36,1 | 36,1 | 36,1 |
| N013_A | Nieuwbouw gestapeld- Blok N | 133056,91 | 394737,57 | 1,50 | 44,9 | 44,9 | 44,9 |
| N013_B | Nieuwbouw gestapeld- Blok N | 133056,91 | 394737,57 | 4,50 | 38,2 | 38,2 | 38,2 |
| N013_C | Nieuwbouw gestapeld- Blok N | 133056,91 | 394737,57 | 7,50 | 38,2 | 38,2 | 38,2 |
| N013_D | Nieuwbouw gestapeld- Blok N | 133056,91 | 394737,57 | 10,50 | 39,3 | 39,3 | 39,3 |
| N014_A | Nieuwbouw gestapeld- Blok N | 133051,53 | 394741,08 | 1,50 | 44,7 | 44,7 | 44,7 |
| N014_B | Nieuwbouw gestapeld- Blok N | 133051,53 | 394741,08 | 4,50 | 45,6 | 45,6 | 45,6 |
| N014_C | Nieuwbouw gestapeld- Blok N | 133051,53 | 394741,08 | 7,50 | 50,0 | 50,0 | 50,0 |
| N015_A | Nieuwbouw gestapeld- Blok N | 133051,49 | 394750,03 | 1,50 | 43,9 | 43,9 | 43,9 |
| N015_B | Nieuwbouw gestapeld- Blok N | 133051,49 | 394750,03 | 4,50 | 45,2 | 45,2 | 45,2 |
| N015_C | Nieuwbouw gestapeld- Blok N | 133051,49 | 394750,03 | 7,50 | 50,0 | 50,0 | 50,0 |
| N015_D | Nieuwbouw gestapeld- Blok N | 133051,49 | 394750,03 | 10,50 | 50,2 | 50,2 | 50,2 |
| N016_A | Nieuwbouw gestapeld- Blok N | 133063,20 | 394757,12 | 1,50 | 50,3 | 50,3 | 50,3 |
| N016_A | Nieuwbouw gestapeld- Blok N | 133063,21 | 394760,14 | 1,50 | 48,6 | 48,6 | 48,6 |

Alle getoonde dB-waarden zijn A-gewogen

Rapport: Resultatentabel
Model: WII - kazerne IBS LAmax ontwerpwijziging
LAmax totaalresultaten voor toetspunten
Groep: west

| Naam Toetspunt | Omschrijving | X | Y | Hoogte | Dag | Avond | Nacht |
|---|---|---|---|---|---|---|---|
| N016_B | Nieuwbouw gestapeld- Blok N | 133063,21 | 394760,14 | 4,50 | 49,8 | 49,8 | 49,8 |
| N016_C | Nieuwbouw gestapeld- Blok N | 133063,21 | 394760,14 | 7,50 | 52,2 | 52,2 | 52,2 |

Alle getoonde dB-waarden zijn A-gewogen

Rapport: Resultatentabel
Model: WII - kazerne IBS LAmax ontwerpwijziging
LAmax totaalresultaten voor toetspunten
Groep: podium noord

| Naam Toetspunt | Omschrijving | X | Y | Hoogte | Dag | Avond | Nacht |
|---|---|---|---|---|---|---|---|
| A001-1_A | Nieuwbouw - blok A | 132965,15 | 394999,52 | 1,50 | 55,9 | 55,9 | 55,9 |
| A001-1_B | Nieuwbouw - blok A | 132965,15 | 394999,52 | 4,50 | 55,9 | 55,9 | 55,9 |
| A001-1_C | Nieuwbouw - blok A | 132965,15 | 394999,52 | 7,50 | 56,7 | 56,7 | 56,7 |
| A001-2_A | Nieuwbouw - blok A | 132965,78 | 394988,46 | 1,50 | 59,7 | 59,7 | 59,7 |
| A001-3_A | Nieuwbouw - blok A | 132966,02 | 394991,79 | 4,50 | 60,7 | 60,7 | 60,7 |
| A001-3_B | Nieuwbouw - blok A | 132966,02 | 394991,79 | 7,50 | 61,5 | 61,5 | 61,5 |
| A001-4_A | Nieuwbouw - blok A | 132961,37 | 394994,78 | 1,50 | 58,7 | 58,7 | 58,7 |
| A001-5_A | Nieuwbouw - blok A | 132963,47 | 394996,09 | 4,50 | 59,9 | 59,9 | 59,9 |
| A001-5_B | Nieuwbouw - blok A | 132963,47 | 394996,09 | 7,50 | 61,5 | 61,5 | 61,5 |
| A002-1_A | Nieuwbouw - blok A | 132971,66 | 394999,53 | 1,50 | 56,8 | 56,8 | 56,8 |
| A002-1_B | Nieuwbouw - blok A | 132971,66 | 394999,53 | 4,50 | 56,5 | 56,5 | 56,5 |
| A002-1_C | Nieuwbouw - blok A | 132971,66 | 394999,53 | 7,50 | 57,1 | 57,1 | 57,1 |
| A002-2_A | Nieuwbouw - blok A | 132971,50 | 394988,49 | 1,50 | 59,8 | 59,8 | 59,8 |
| A002-3_A | Nieuwbouw - blok A | 132971,68 | 394991,82 | 4,50 | 60,5 | 60,5 | 60,5 |
| A002-3_B | Nieuwbouw - blok A | 132971,68 | 394991,82 | 7,50 | 61,2 | 61,2 | 61,2 |
| A003-1_A | Nieuwbouw - blok A | 132976,86 | 394999,59 | 1,50 | 51,0 | 51,0 | 51,0 |
| A003-1_B | Nieuwbouw - blok A | 132976,86 | 394999,59 | 4,50 | 51,1 | 51,1 | 51,1 |
| A003-1_C | Nieuwbouw - blok A | 132976,86 | 394999,59 | 7,50 | 52,0 | 52,0 | 52,0 |
| A003-2_A | Nieuwbouw - blok A | 132976,79 | 394988,52 | 1,50 | 59,8 | 59,8 | 59,8 |
| A003-3_A | Nieuwbouw - blok A | 132976,89 | 394991,85 | 4,50 | 60,4 | 60,4 | 60,4 |
| A003-3_B | Nieuwbouw - blok A | 132976,89 | 394991,85 | 7,50 | 61,0 | 61,0 | 61,0 |
| A004-1_A | Nieuwbouw - blok A | 132982,18 | 394999,62 | 1,50 | 51,8 | 51,8 | 51,8 |
| A004-1_B | Nieuwbouw - blok A | 132982,18 | 394999,62 | 4,50 | 52,9 | 52,9 | 52,9 |
| A004-1_C | Nieuwbouw - blok A | 132982,18 | 394999,62 | 7,50 | 51,5 | 51,5 | 51,5 |
| A004-2_A | Nieuwbouw - blok A | 132982,23 | 394988,54 | 1,50 | 59,9 | 59,9 | 59,9 |
| A004-3_A | Nieuwbouw - blok A | 132982,39 | 394991,89 | 4,50 | 60,3 | 60,3 | 60,3 |
| A004-3_B | Nieuwbouw - blok A | 132982,39 | 394991,89 | 7,50 | 61,6 | 61,6 | 61,6 |
| A005-1_A | Nieuwbouw - blok A | 132987,65 | 394999,65 | 1,50 | 51,7 | 51,7 | 51,7 |
| A005-1_B | Nieuwbouw - blok A | 132987,65 | 394999,65 | 4,50 | 51,2 | 51,2 | 51,2 |
| A005-1_C | Nieuwbouw - blok A | 132987,65 | 394999,65 | 7,50 | 52,6 | 52,6 | 52,6 |
| A005-2_A | Nieuwbouw - blok A | 132987,71 | 394988,57 | 1,50 | 59,9 | 59,9 | 59,9 |
| A005-3_A | Nieuwbouw - blok A | 132987,88 | 394991,92 | 4,50 | 60,2 | 60,2 | 60,2 |
| A005-3_B | Nieuwbouw - blok A | 132987,88 | 394991,92 | 7,50 | 61,4 | 61,4 | 61,4 |
| A006-1_A | Nieuwbouw - blok A | 132993,39 | 394999,69 | 1,50 | 50,4 | 50,4 | 50,4 |
| A006-1_B | Nieuwbouw - blok A | 132993,39 | 394999,69 | 4,50 | 52,9 | 52,9 | 52,9 |
| A006-1_C | Nieuwbouw - blok A | 132993,39 | 394999,69 | 7,50 | 53,7 | 53,7 | 53,7 |
| A006-2_A | Nieuwbouw - blok A | 132993,28 | 394988,66 | 1,50 | 59,8 | 59,8 | 59,8 |
| A006-3_A | Nieuwbouw - blok A | 132993,45 | 394992,06 | 4,50 | 60,1 | 60,1 | 60,1 |
| A006-3_B | Nieuwbouw - blok A | 132993,45 | 394992,06 | 7,50 | 61,2 | 61,2 | 61,2 |
| A007-1_A | Nieuwbouw - blok A | 132999,06 | 394999,73 | 1,50 | 50,2 | 50,2 | 50,2 |
| A007-1_B | Nieuwbouw - blok A | 132999,06 | 394999,73 | 4,50 | 51,2 | 51,2 | 51,2 |
| A007-1_C | Nieuwbouw - blok A | 132999,06 | 394999,73 | 7,50 | 51,9 | 51,9 | 51,9 |
| A007-2_A | Nieuwbouw - blok A | 132998,59 | 394988,69 | 1,50 | 59,7 | 59,7 | 59,7 |
| A007-3_A | Nieuwbouw - blok A | 132998,76 | 394992,15 | 4,50 | 60,0 | 60,0 | 60,0 |
| A007-3_B | Nieuwbouw - blok A | 132998,76 | 394992,15 | 7,50 | 61,1 | 61,1 | 61,1 |
| A008-1_A | Nieuwbouw - blok A | 133004,72 | 394999,78 | 1,50 | 50,5 | 50,5 | 50,5 |
| A008-1_B | Nieuwbouw - blok A | 133004,72 | 394999,78 | 4,50 | 50,4 | 50,4 | 50,4 |
| A008-1_C | Nieuwbouw - blok A | 133004,72 | 394999,78 | 7,50 | 51,1 | 51,1 | 51,1 |
| A008-2_A | Nieuwbouw - blok A | 133004,12 | 394988,72 | 1,50 | 59,7 | 59,7 | 59,7 |
| A008-3_A | Nieuwbouw - blok A | 133004,25 | 394992,19 | 4,50 | 59,9 | 59,9 | 59,9 |
| A008-3_B | Nieuwbouw - blok A | 133004,25 | 394992,19 | 7,50 | 61,0 | 61,0 | 61,0 |
| A009-1_A | Nieuwbouw - blok A | 133010,23 | 394999,82 | 1,50 | 50,0 | 50,0 | 50,0 |
| A009-1_B | Nieuwbouw - blok A | 133010,23 | 394999,82 | 4,50 | 49,9 | 49,9 | 49,9 |
| A009-1_C | Nieuwbouw - blok A | 133010,23 | 394999,82 | 7,50 | 50,6 | 50,6 | 50,6 |
| A009-2_A | Nieuwbouw - blok A | 133009,58 | 394988,76 | 1,50 | 59,7 | 59,7 | 59,7 |
| A009-3_A | Nieuwbouw - blok A | 133009,74 | 394992,23 | 4,50 | 59,8 | 59,8 | 59,8 |
| A009-3_B | Nieuwbouw - blok A | 133009,74 | 394992,23 | 7,50 | 60,9 | 60,9 | 60,9 |
| A010-1_A | Nieuwbouw - blok A | 133015,44 | 394999,86 | 1,50 | 49,7 | 49,7 | 49,7 |
| A010-1_B | Nieuwbouw - blok A | 133015,44 | 394999,86 | 4,50 | 49,6 | 49,6 | 49,6 |
| A010-1_C | Nieuwbouw - blok A | 133015,44 | 394999,86 | 7,50 | 50,2 | 50,2 | 50,2 |

Alle getoonde dB-waarden zijn A-gewogen

Rapport: Resultatentabel
Model: WII - kazerne IBS LAmax ontwerpwijziging
LAmax totaalresultaten voor toetspunten
Groep: podium noord

| Naam Toetspunt | Omschrijving | X | Y | Hoogte | Dag | Avond | Nacht |
|---|---|---|---|---|---|---|---|
| A010-2_A | Nieuwbouw - blok A | 133014,81 | 394988,79 | 1,50 | 59,5 | 59,5 | 59,5 |
| A010-3_A | Nieuwbouw - blok A | 133014,90 | 394992,27 | 4,50 | 59,7 | 59,7 | 59,7 |
| A010-3_B | Nieuwbouw - blok A | 133014,90 | 394992,27 | 7,50 | 60,8 | 60,8 | 60,8 |
| A011-1_A | Nieuwbouw - blok A | 133020,64 | 394999,90 | 1,50 | 49,5 | 49,5 | 49,5 |
| A011-1_B | Nieuwbouw - blok A | 133020,64 | 394999,90 | 4,50 | 49,4 | 49,4 | 49,4 |
| A011-1_C | Nieuwbouw - blok A | 133020,64 | 394999,90 | 7,50 | 49,9 | 49,9 | 49,9 |
| A011-2_A | Nieuwbouw - blok A | 133020,87 | 394988,82 | 1,50 | 59,5 | 59,5 | 59,5 |
| A011-3_A | Nieuwbouw - blok A | 133021,07 | 394992,32 | 4,50 | 59,6 | 59,6 | 59,6 |
| A011-3_B | Nieuwbouw - blok A | 133021,07 | 394992,32 | 7,50 | 60,6 | 60,6 | 60,6 |
| A011-4_A | Nieuwbouw - blok A | 133025,03 | 394995,39 | 1,50 | 52,1 | 52,1 | 52,1 |
| A011-5_A | Nieuwbouw - blok A | 133023,43 | 394996,44 | 4,50 | 52,3 | 52,3 | 52,3 |
| A011-5_B | Nieuwbouw - blok A | 133023,43 | 394996,44 | 7,50 | 53,5 | 53,5 | 53,5 |
| AA1_A | Goirleseweg 38 | 132617,87 | 394768,37 | 1,50 | 58,4 | 58,4 | 58,4 |
| AA1_B | Goirleseweg 38 | 132617,87 | 394768,37 | 4,50 | 60,0 | 60,0 | 60,0 |
| AA1_C | Goirleseweg 38 | 132617,87 | 394768,37 | 7,50 | 61,4 | 61,4 | 61,4 |
| AA2_A | Bernard Leenestraat 4 | 132656,48 | 394757,12 | 1,50 | 59,1 | 59,1 | 59,1 |
| AA2_B | Bernard Leenestraat 4 | 132656,48 | 394757,12 | 4,50 | 60,8 | 60,8 | 60,8 |
| AA2_C | Bernard Leenestraat 4 | 132656,48 | 394757,12 | 7,50 | 62,6 | 62,6 | 62,6 |
| B012-1_A | Nieuwbouw - blok B | 133025,40 | 394973,39 | 1,50 | 49,9 | 49,9 | 49,9 |
| B012-1_B | Nieuwbouw - blok B | 133025,40 | 394973,39 | 4,50 | 50,0 | 50,0 | 50,0 |
| B012-1_C | Nieuwbouw - blok B | 133025,40 | 394973,39 | 7,50 | 51,7 | 51,7 | 51,7 |
| B012-2_A | Nieuwbouw - blok B | 133015,13 | 394972,93 | 1,50 | 58,2 | 58,2 | 58,2 |
| B012-2_B | Nieuwbouw - blok B | 133015,13 | 394972,93 | 4,50 | 58,5 | 58,5 | 58,5 |
| B012-2_C | Nieuwbouw - blok B | 133015,13 | 394972,93 | 7,50 | 59,7 | 59,7 | 59,7 |
| B012-3_A | Nieuwbouw - blok B | 133020,33 | 394976,19 | 1,50 | 54,0 | 54,0 | 54,0 |
| B012-3_B | Nieuwbouw - blok B | 133020,33 | 394976,19 | 4,50 | 53,9 | 53,9 | 53,9 |
| B012-3_C | Nieuwbouw - blok B | 133020,33 | 394976,19 | 7,50 | 54,6 | 54,6 | 54,6 |
| B013-1_A | Nieuwbouw - blok B | 133025,38 | 394968,37 | 1,50 | 49,3 | 49,3 | 49,3 |
| B013-1_B | Nieuwbouw - blok B | 133025,38 | 394968,37 | 4,50 | 49,5 | 49,5 | 49,5 |
| B013-1_C | Nieuwbouw - blok B | 133025,38 | 394968,37 | 7,50 | 51,3 | 51,3 | 51,3 |
| B013-2_A | Nieuwbouw - blok B | 133015,19 | 394967,92 | 1,50 | 58,2 | 58,2 | 58,2 |
| B013-2_B | Nieuwbouw - blok B | 133015,19 | 394967,92 | 4,50 | 58,5 | 58,5 | 58,5 |
| B013-2_C | Nieuwbouw - blok B | 133015,19 | 394967,92 | 7,50 | 59,8 | 59,8 | 59,8 |
| B014-1_A | Nieuwbouw - blok B | 133025,36 | 394962,60 | 1,50 | 49,2 | 49,2 | 49,2 |
| B014-1_B | Nieuwbouw - blok B | 133025,36 | 394962,60 | 4,50 | 49,4 | 49,4 | 49,4 |
| B014-1_C | Nieuwbouw - blok B | 133025,36 | 394962,60 | 7,50 | 48,9 | 48,9 | 48,9 |
| B014-2_A | Nieuwbouw - blok B | 133015,26 | 394962,18 | 1,50 | 55,6 | 55,6 | 55,6 |
| B014-2_B | Nieuwbouw - blok B | 133015,26 | 394962,18 | 4,50 | 55,9 | 55,9 | 55,9 |
| B014-2_C | Nieuwbouw - blok B | 133015,26 | 394962,18 | 7,50 | 58,7 | 58,7 | 58,7 |
| B015-1_A | Nieuwbouw - blok B | 133025,33 | 394957,16 | 1,50 | 52,4 | 52,4 | 52,4 |
| B015-1_B | Nieuwbouw - blok B | 133025,33 | 394957,16 | 4,50 | 48,5 | 48,5 | 48,5 |
| B015-1_C | Nieuwbouw - blok B | 133025,33 | 394957,16 | 7,50 | 48,9 | 48,9 | 48,9 |
| B015-2_A | Nieuwbouw - blok B | 133015,31 | 394957,24 | 1,50 | 58,3 | 58,3 | 58,3 |
| B015-2_B | Nieuwbouw - blok B | 133015,31 | 394957,24 | 4,50 | 58,6 | 58,6 | 58,6 |
| B015-2_C | Nieuwbouw - blok B | 133015,31 | 394957,24 | 7,50 | 59,8 | 59,8 | 59,8 |
| B016-1_A | Nieuwbouw - blok B | 133025,31 | 394952,07 | 1,50 | 52,5 | 52,5 | 52,5 |
| B016-1_B | Nieuwbouw - blok B | 133025,31 | 394952,07 | 4,50 | 48,7 | 48,7 | 48,7 |
| B016-1_C | Nieuwbouw - blok B | 133025,31 | 394952,07 | 7,50 | 49,1 | 49,1 | 49,1 |
| B016-2_A | Nieuwbouw - blok B | 133015,38 | 394951,77 | 1,50 | 58,3 | 58,3 | 58,3 |
| B016-2_B | Nieuwbouw - blok B | 133015,38 | 394951,77 | 4,50 | 58,6 | 58,6 | 58,6 |
| B016-2_C | Nieuwbouw - blok B | 133015,38 | 394951,77 | 7,50 | 59,8 | 59,8 | 59,8 |
| B017-1_A | Nieuwbouw - blok B | 133025,85 | 394946,37 | 1,50 | 50,7 | 50,7 | 50,7 |
| B017-1_B | Nieuwbouw - blok B | 133025,85 | 394946,37 | 4,50 | 50,8 | 50,8 | 50,8 |
| B017-1_C | Nieuwbouw - blok B | 133025,85 | 394946,37 | 7,50 | 52,5 | 52,5 | 52,5 |
| B017-2_A | Nieuwbouw - blok B | 133015,89 | 394945,96 | 1,50 | 55,6 | 55,6 | 55,6 |
| B017-2_B | Nieuwbouw - blok B | 133015,89 | 394945,96 | 4,50 | 55,9 | 55,9 | 55,9 |
| B017-2_C | Nieuwbouw - blok B | 133015,89 | 394945,96 | 7,50 | 58,7 | 58,7 | 58,7 |
| B018-1_A | Nieuwbouw - blok B | 133025,84 | 394940,78 | 1,50 | 49,5 | 49,5 | 49,5 |
| B018-1_B | Nieuwbouw - blok B | 133025,84 | 394940,78 | 4,50 | 49,7 | 49,7 | 49,7 |
| B018-1_C | Nieuwbouw - blok B | 133025,84 | 394940,78 | 7,50 | 51,6 | 51,6 | 51,6 |

Alle getoonde dB-waarden zijn A-gewogen

Rapport: Resultatentabel
Model: WII - kazerne IBS LAmax ontwerpwijziging
LAmax totaalresultaten voor toetspunten
Groep: podium noord

| Naam Toetspunt | Omschrijving | X | Y | Hoogte | Dag | Avond | Nacht |
|---|---|---|---|---|---|---|---|
| B018-2_A | Nieuwbouw - blok B | 133015,90 | 394940,10 | 1,50 | 58,2 | 58,2 | 58,2 |
| B018-2_B | Nieuwbouw - blok B | 133015,90 | 394940,10 | 4,50 | 58,5 | 58,5 | 58,5 |
| B018-2_C | Nieuwbouw - blok B | 133015,90 | 394940,10 | 7,50 | 59,8 | 59,8 | 59,8 |
| B019-1_A | Nieuwbouw - blok B | 133025,84 | 394934,91 | 1,50 | 49,5 | 49,5 | 49,5 |
| B019-1_B | Nieuwbouw - blok B | 133025,84 | 394934,91 | 4,50 | 49,8 | 49,8 | 49,8 |
| B019-1_C | Nieuwbouw - blok B | 133025,84 | 394934,91 | 7,50 | 51,7 | 51,7 | 51,7 |
| B019-2_A | Nieuwbouw - blok B | 133015,92 | 394934,78 | 1,50 | 58,2 | 58,2 | 58,2 |
| B019-2_B | Nieuwbouw - blok B | 133015,92 | 394934,78 | 4,50 | 58,5 | 58,5 | 58,5 |
| B019-2_C | Nieuwbouw - blok B | 133015,92 | 394934,78 | 7,50 | 59,8 | 59,8 | 59,8 |
| B020-1_A | Nieuwbouw - blok B | 133025,83 | 394930,00 | 1,50 | 50,2 | 50,2 | 50,2 |
| B020-1_B | Nieuwbouw - blok B | 133025,83 | 394930,00 | 4,50 | 50,4 | 50,4 | 50,4 |
| B020-1_C | Nieuwbouw - blok B | 133025,83 | 394930,00 | 7,50 | 52,2 | 52,2 | 52,2 |
| B020-2_A | Nieuwbouw - blok B | 133015,93 | 394930,14 | 1,50 | 54,4 | 54,4 | 54,4 |
| B020-2_B | Nieuwbouw - blok B | 133015,93 | 394930,14 | 4,50 | 54,9 | 54,9 | 54,9 |
| B020-2_C | Nieuwbouw - blok B | 133015,93 | 394930,14 | 7,50 | 58,4 | 58,4 | 58,4 |
| B020-3_A | Nieuwbouw - blok B | 133021,06 | 394927,53 | 1,50 | 54,6 | 54,6 | 54,6 |
| B020-3_B | Nieuwbouw - blok B | 133021,06 | 394927,53 | 4,50 | 54,6 | 54,6 | 54,6 |
| B020-3_C | Nieuwbouw - blok B | 133021,06 | 394927,53 | 7,50 | 55,6 | 55,6 | 55,6 |
| B021-1_A | Nieuwbouw - blok B | 133022,47 | 394922,74 | 1,50 | 54,6 | 54,6 | 54,6 |
| B021-1_B | Nieuwbouw - blok B | 133022,47 | 394922,74 | 4,50 | 54,5 | 54,5 | 54,5 |
| B021-1_C | Nieuwbouw - blok B | 133022,47 | 394922,74 | 7,50 | 55,4 | 55,4 | 55,4 |
| B021-2_A | Nieuwbouw - blok B | 133012,59 | 394922,31 | 1,50 | 54,4 | 54,4 | 54,4 |
| B021-2_B | Nieuwbouw - blok B | 133012,59 | 394922,31 | 4,50 | 54,8 | 54,8 | 54,8 |
| B021-2_C | Nieuwbouw - blok B | 133012,59 | 394922,31 | 7,50 | 58,0 | 58,0 | 58,0 |
| B021-3_A | Nieuwbouw - blok B | 133017,75 | 394925,49 | 1,50 | 54,9 | 54,9 | 54,9 |
| B021-3_B | Nieuwbouw - blok B | 133017,75 | 394925,49 | 4,50 | 55,5 | 55,5 | 55,5 |
| B021-3_C | Nieuwbouw - blok B | 133017,75 | 394925,49 | 7,50 | 59,0 | 59,0 | 59,0 |
| B022-1_A | Nieuwbouw - blok B | 133022,53 | 394917,69 | 1,50 | 50,4 | 50,4 | 50,4 |
| B022-1_B | Nieuwbouw - blok B | 133022,53 | 394917,69 | 4,50 | 50,7 | 50,7 | 50,7 |
| B022-1_C | Nieuwbouw - blok B | 133022,53 | 394917,69 | 7,50 | 52,5 | 52,5 | 52,5 |
| B022-2_A | Nieuwbouw - blok B | 133012,59 | 394917,61 | 1,50 | 56,6 | 56,6 | 56,6 |
| B022-2_B | Nieuwbouw - blok B | 133012,59 | 394917,61 | 4,50 | 57,2 | 57,2 | 57,2 |
| B022-2_C | Nieuwbouw - blok B | 133012,59 | 394917,61 | 7,50 | 59,0 | 59,0 | 59,0 |
| B023-1_A | Nieuwbouw - blok B | 133022,61 | 394909,75 | 1,50 | 49,8 | 49,8 | 49,8 |
| B023-1_B | Nieuwbouw - blok B | 133022,61 | 394909,75 | 4,50 | 50,1 | 50,1 | 50,1 |
| B023-1_C | Nieuwbouw - blok B | 133022,61 | 394909,75 | 7,50 | 52,1 | 52,1 | 52,1 |
| B023-2_A | Nieuwbouw - blok B | 133016,33 | 394909,41 | 1,50 | 51,1 | 51,1 | 51,1 |
| B023-2_B | Nieuwbouw - blok B | 133016,33 | 394909,41 | 4,50 | 52,9 | 52,9 | 52,9 |
| B023-2_C | Nieuwbouw - blok B | 133016,33 | 394909,41 | 7,50 | 57,1 | 57,1 | 57,1 |
| B023-3_A | Nieuwbouw - blok B | 133019,39 | 394904,80 | 1,50 | 52,3 | 52,3 | 52,3 |
| B023-3_B | Nieuwbouw - blok B | 133019,39 | 394904,80 | 4,50 | 52,2 | 52,2 | 52,2 |
| B023-3_C | Nieuwbouw - blok B | 133019,39 | 394904,80 | 7,50 | 53,0 | 53,0 | 53,0 |
| B024-1_A | Nieuwbouw - blok B | 133002,98 | 394904,63 | 1,50 | 50,1 | 50,1 | 50,1 |
| B024-1_B | Nieuwbouw - blok B | 133002,98 | 394904,63 | 4,50 | 50,5 | 50,5 | 50,5 |
| B024-2_A | Nieuwbouw - blok B | 133002,85 | 394914,56 | 1,50 | 59,5 | 59,5 | 59,5 |
| B024-2_B | Nieuwbouw - blok B | 133002,85 | 394914,56 | 4,50 | 60,2 | 60,2 | 60,2 |
| B024-3_A | Nieuwbouw - blok B | 133006,35 | 394909,66 | 1,50 | 52,2 | 52,2 | 52,2 |
| B024-3_B | Nieuwbouw - blok B | 133006,35 | 394909,66 | 4,50 | 53,1 | 53,1 | 53,1 |
| B025-1_A | Nieuwbouw - blok B | 132997,01 | 394902,03 | 1,50 | 52,3 | 52,3 | 52,3 |
| B025-1_B | Nieuwbouw - blok B | 132997,01 | 394902,03 | 4,50 | 52,3 | 52,3 | 52,3 |
| B025-1_C | Nieuwbouw - blok B | 132997,01 | 394902,03 | 7,50 | 53,1 | 53,1 | 53,1 |
| B025-2_A | Nieuwbouw - blok B | 132997,11 | 394912,02 | 1,50 | 55,0 | 55,0 | 55,0 |
| B025-2_B | Nieuwbouw - blok B | 132997,11 | 394912,02 | 4,50 | 55,3 | 55,3 | 55,3 |
| B025-2_C | Nieuwbouw - blok B | 132997,11 | 394912,02 | 7,50 | 57,3 | 57,3 | 57,3 |
| B026-1_A | Nieuwbouw - blok B | 132992,23 | 394901,92 | 1,50 | 53,9 | 53,9 | 53,9 |
| B026-1_B | Nieuwbouw - blok B | 132992,23 | 394901,92 | 4,50 | 54,1 | 54,1 | 54,1 |
| B026-1_C | Nieuwbouw - blok B | 132992,23 | 394901,92 | 7,50 | 55,0 | 55,0 | 55,0 |
| B026-2_A | Nieuwbouw - blok B | 132991,63 | 394912,05 | 1,50 | 54,6 | 54,6 | 54,6 |
| B026-2_B | Nieuwbouw - blok B | 132991,63 | 394912,05 | 4,50 | 55,5 | 55,5 | 55,5 |
| B026-2_C | Nieuwbouw - blok B | 132991,63 | 394912,05 | 7,50 | 58,7 | 58,7 | 58,7 |

Alle getoonde dB-waarden zijn A-gewogen

Rapport: Resultatentabel
Model: WII - kazerne IBS LAmax ontwerpwijziging
LAmax totaalresultaten voor toetspunten
Groep: podium noord

| Naam Toetspunt | Omschrijving | X | Y | Hoogte | Dag | Avond | Nacht |
|---|---|---|---|---|---|---|---|
| B026-3_A | Nieuwbouw - blok B | 132988,96 | 394906,81 | 1,50 | 53,9 | 53,9 | 53,9 |
| B026-3_B | Nieuwbouw - blok B | 132988,96 | 394906,81 | 4,50 | 54,0 | 54,0 | 54,0 |
| B026-3_C | Nieuwbouw - blok B | 132988,96 | 394906,81 | 7,50 | 55,8 | 55,8 | 55,8 |
| B027-1_A | Nieuwbouw - blok B | 132967,27 | 394906,27 | 1,50 | 60,3 | 60,3 | 60,3 |
| B027-1_B | Nieuwbouw - blok B | 132967,27 | 394906,27 | 4,50 | 61,5 | 61,5 | 61,5 |
| B027-1_C | Nieuwbouw - blok B | 132967,27 | 394906,27 | 7,50 | 63,0 | 63,0 | 63,0 |
| B027-2_A | Nieuwbouw - blok B | 132979,75 | 394906,67 | 1,50 | 55,5 | 55,5 | 55,5 |
| B027-2_B | Nieuwbouw - blok B | 132979,75 | 394906,67 | 4,50 | 55,7 | 55,7 | 55,7 |
| B027-2_C | Nieuwbouw - blok B | 132979,75 | 394906,67 | 7,50 | 56,9 | 56,9 | 56,9 |
| B027-3_A | Nieuwbouw - blok B | 132973,55 | 394903,86 | 1,50 | 57,7 | 57,7 | 57,7 |
| B027-3_B | Nieuwbouw - blok B | 132973,55 | 394903,86 | 4,50 | 57,7 | 57,7 | 57,7 |
| B027-3_C | Nieuwbouw - blok B | 132973,55 | 394903,86 | 7,50 | 58,5 | 58,5 | 58,5 |
| B028-1_A | Nieuwbouw - blok B | 132966,98 | 394912,62 | 1,50 | 60,6 | 60,6 | 60,6 |
| B028-1_B | Nieuwbouw - blok B | 132966,98 | 394912,62 | 4,50 | 61,7 | 61,7 | 61,7 |
| B028-1_C | Nieuwbouw - blok B | 132966,98 | 394912,62 | 7,50 | 63,4 | 63,4 | 63,4 |
| B028-2_A | Nieuwbouw - blok B | 132979,35 | 394913,37 | 1,50 | 58,0 | 58,0 | 58,0 |
| B028-2_B | Nieuwbouw - blok B | 132979,35 | 394913,37 | 4,50 | 58,0 | 58,0 | 58,0 |
| B028-2_C | Nieuwbouw - blok B | 132979,35 | 394913,37 | 7,50 | 56,8 | 56,8 | 56,8 |
| B028-3_A | Nieuwbouw - blok B | 132969,78 | 394916,01 | 1,50 | 61,7 | 61,7 | 61,7 |
| B028-3_B | Nieuwbouw - blok B | 132969,78 | 394916,01 | 4,50 | 62,2 | 62,2 | 62,2 |
| B028-3_C | Nieuwbouw - blok B | 132969,78 | 394916,01 | 7,50 | 63,4 | 63,4 | 63,4 |
| B029-1_A | Nieuwbouw - blok B | 132966,26 | 394925,29 | 1,50 | 58,7 | 58,7 | 58,7 |
| B029-1_B | Nieuwbouw - blok B | 132966,26 | 394925,29 | 4,50 | 60,0 | 60,0 | 60,0 |
| B029-1_C | Nieuwbouw - blok B | 132966,26 | 394925,29 | 7,50 | 61,6 | 61,6 | 61,6 |
| B029-2_A | Nieuwbouw - blok B | 132978,60 | 394926,08 | 1,50 | 55,8 | 55,8 | 55,8 |
| B029-2_B | Nieuwbouw - blok B | 132978,60 | 394926,08 | 4,50 | 56,0 | 56,0 | 56,0 |
| B029-2_C | Nieuwbouw - blok B | 132978,60 | 394926,08 | 7,50 | 55,4 | 55,4 | 55,4 |
| B029-3_A | Nieuwbouw - blok B | 132969,96 | 394922,60 | 1,50 | 55,3 | 55,3 | 55,3 |
| B029-3_B | Nieuwbouw - blok B | 132969,96 | 394922,60 | 4,50 | 56,8 | 56,8 | 56,8 |
| B029-3_C | Nieuwbouw - blok B | 132969,96 | 394922,60 | 7,50 | 57,7 | 57,7 | 57,7 |
| B030-1_A | Nieuwbouw - blok B | 132965,90 | 394931,57 | 1,50 | 58,7 | 58,7 | 58,7 |
| B030-1_B | Nieuwbouw - blok B | 132965,90 | 394931,57 | 4,50 | 60,0 | 60,0 | 60,0 |
| B030-1_C | Nieuwbouw - blok B | 132965,90 | 394931,57 | 7,50 | 61,6 | 61,6 | 61,6 |
| B030-2_A | Nieuwbouw - blok B | 132978,25 | 394931,93 | 1,50 | 55,7 | 55,7 | 55,7 |
| B030-2_B | Nieuwbouw - blok B | 132978,25 | 394931,93 | 4,50 | 55,9 | 55,9 | 55,9 |
| B030-2_C | Nieuwbouw - blok B | 132978,25 | 394931,93 | 7,50 | 55,4 | 55,4 | 55,4 |
| B030-3_A | Nieuwbouw - blok B | 132968,94 | 394934,93 | 1,50 | 60,4 | 60,4 | 60,4 |
| B030-3_B | Nieuwbouw - blok B | 132968,94 | 394934,93 | 4,50 | 60,9 | 60,9 | 60,9 |
| B030-3_C | Nieuwbouw - blok B | 132968,94 | 394934,93 | 7,50 | 61,5 | 61,5 | 61,5 |
| B031-1_A | Nieuwbouw - blok B | 132965,29 | 394944,63 | 1,50 | 58,7 | 58,7 | 58,7 |
| B031-1_B | Nieuwbouw - blok B | 132965,29 | 394944,63 | 4,50 | 60,1 | 60,1 | 60,1 |
| B031-1_C | Nieuwbouw - blok B | 132965,29 | 394944,63 | 7,50 | 61,7 | 61,7 | 61,7 |
| B031-2_A | Nieuwbouw - blok B | 132977,50 | 394944,70 | 1,50 | 55,7 | 55,7 | 55,7 |
| B031-2_B | Nieuwbouw - blok B | 132977,50 | 394944,70 | 4,50 | 55,4 | 55,4 | 55,4 |
| B031-2_C | Nieuwbouw - blok B | 132977,50 | 394944,70 | 7,50 | 51,1 | 51,1 | 51,1 |
| B031-3_A | Nieuwbouw - blok B | 132971,04 | 394948,09 | 1,50 | 58,8 | 58,8 | 58,8 |
| B031-3_B | Nieuwbouw - blok B | 132971,04 | 394948,09 | 4,50 | 59,8 | 59,8 | 59,8 |
| B031-3_C | Nieuwbouw - blok B | 132971,04 | 394948,09 | 7,50 | 61,4 | 61,4 | 61,4 |
| B031-4_A | Nieuwbouw - blok B | 132969,33 | 394941,56 | 1,50 | 55,3 | 55,3 | 55,3 |
| B031-4_B | Nieuwbouw - blok B | 132969,33 | 394941,56 | 4,50 | 60,1 | 60,1 | 60,1 |
| B031-4_C | Nieuwbouw - blok B | 132969,33 | 394941,56 | 7,50 | 60,3 | 60,3 | 60,3 |
| B032-1_A | Nieuwbouw - blok B | 132964,05 | 394958,67 | 1,50 | 58,8 | 58,8 | 58,8 |
| B032-1_B | Nieuwbouw - blok B | 132964,05 | 394958,67 | 4,50 | 60,1 | 60,1 | 60,1 |
| B032-1_C | Nieuwbouw - blok B | 132964,05 | 394958,67 | 7,50 | 61,7 | 61,7 | 61,7 |
| B032-2_A | Nieuwbouw - blok B | 132976,37 | 394958,87 | 1,50 | 55,5 | 55,5 | 55,5 |
| B032-2_B | Nieuwbouw - blok B | 132976,37 | 394958,87 | 4,50 | 55,6 | 55,6 | 55,6 |
| B032-2_C | Nieuwbouw - blok B | 132976,37 | 394958,87 | 7,50 | 51,2 | 51,2 | 51,2 |
| B032-3_A | Nieuwbouw - blok B | 132970,02 | 394956,37 | 1,50 | 60,0 | 60,0 | 60,0 |
| B032-3_B | Nieuwbouw - blok B | 132970,02 | 394956,37 | 4,50 | 60,9 | 60,9 | 60,9 |
| B032-3_C | Nieuwbouw - blok B | 132970,02 | 394956,37 | 7,50 | 61,5 | 61,5 | 61,5 |

Alle getoonde dB-waarden zijn A-gewogen

Rapport: Resultatentabel
Model: WII - kazerne IBS LAmax ontwerpwijziging
LAmax totaalresultaten voor toetspunten
Groep: podium noord

| Naam Toetspunt | Omschrijving | X | Y | Hoogte | Dag | Avond | Nacht |
|---|---|---|---|---|---|---|---|
| B032-4_A | Nieuwbouw - blok B | 132967,10 | 394962,50 | 1,50 | 58,8 | 58,8 | 58,8 |
| B032-4_B | Nieuwbouw - blok B | 132967,10 | 394962,50 | 4,50 | 60,0 | 60,0 | 60,0 |
| B032-4_C | Nieuwbouw - blok B | 132967,10 | 394962,50 | 7,50 | 61,6 | 61,6 | 61,6 |
| B033-1_A | Nieuwbouw - blok B | 132963,39 | 394972,13 | 1,50 | 58,8 | 58,8 | 58,8 |
| B033-1_B | Nieuwbouw - blok B | 132963,39 | 394972,13 | 4,50 | 60,1 | 60,1 | 60,1 |
| B033-1_C | Nieuwbouw - blok B | 132963,39 | 394972,13 | 7,50 | 61,7 | 61,7 | 61,7 |
| B033-2_A | Nieuwbouw - blok B | 132975,49 | 394972,36 | 1,50 | 55,8 | 55,8 | 55,8 |
| B033-2_B | Nieuwbouw - blok B | 132975,49 | 394972,36 | 4,50 | 55,9 | 55,9 | 55,9 |
| B033-2_C | Nieuwbouw - blok B | 132975,49 | 394972,36 | 7,50 | 51,2 | 51,2 | 51,2 |
| B033-3_A | Nieuwbouw - blok B | 132969,09 | 394975,69 | 1,50 | 56,1 | 56,1 | 56,1 |
| B033-3_B | Nieuwbouw - blok B | 132969,09 | 394975,69 | 4,50 | 56,4 | 56,4 | 56,4 |
| B033-3_C | Nieuwbouw - blok B | 132969,09 | 394975,69 | 7,50 | 57,5 | 57,5 | 57,5 |
| B033-4_A | Nieuwbouw - blok B | 132966,88 | 394969,11 | 1,50 | 60,5 | 60,5 | 60,5 |
| B033-4_B | Nieuwbouw - blok B | 132966,88 | 394969,11 | 4,50 | 61,0 | 61,0 | 61,0 |
| B033-4_C | Nieuwbouw - blok B | 132966,88 | 394969,11 | 7,50 | 61,6 | 61,6 | 61,6 |
| C034-1_A | Nieuwbouw - blok C | 132993,53 | 394893,77 | 1,50 | 59,9 | 59,9 | 59,9 |
| C034-1_B | Nieuwbouw - blok C | 132993,53 | 394893,77 | 4,50 | 60,2 | 60,2 | 60,2 |
| C034-1_C | Nieuwbouw - blok C | 132993,53 | 394893,77 | 7,50 | 61,4 | 61,4 | 61,4 |
| C034-2_A | Nieuwbouw - blok C | 132993,36 | 394883,82 | 1,50 | 53,3 | 53,3 | 53,3 |
| C034-2_B | Nieuwbouw - blok C | 132993,36 | 394883,82 | 4,50 | 53,3 | 53,3 | 53,3 |
| C034-2_C | Nieuwbouw - blok C | 132993,36 | 394883,82 | 7,50 | 54,1 | 54,1 | 54,1 |
| C034-3_A | Nieuwbouw - blok C | 132990,35 | 394888,77 | 1,50 | 58,6 | 58,6 | 58,6 |
| C034-3_B | Nieuwbouw - blok C | 132990,35 | 394888,77 | 4,50 | 59,9 | 59,9 | 59,9 |
| C034-3_C | Nieuwbouw - blok C | 132990,35 | 394888,77 | 7,50 | 61,3 | 61,3 | 61,3 |
| C035-1_A | Nieuwbouw - blok C | 132999,62 | 394893,77 | 1,50 | 59,4 | 59,4 | 59,4 |
| C035-1_B | Nieuwbouw - blok C | 132999,62 | 394893,77 | 4,50 | 59,8 | 59,8 | 59,8 |
| C035-1_C | Nieuwbouw - blok C | 132999,62 | 394893,77 | 7,50 | 60,9 | 60,9 | 60,9 |
| C035-2_A | Nieuwbouw - blok C | 132999,40 | 394883,81 | 1,50 | 51,5 | 51,5 | 51,5 |
| C035-2_B | Nieuwbouw - blok C | 132999,40 | 394883,81 | 4,50 | 51,5 | 51,5 | 51,5 |
| C035-2_C | Nieuwbouw - blok C | 132999,40 | 394883,81 | 7,50 | 52,3 | 52,3 | 52,3 |
| C035-3_A | Nieuwbouw - blok C | 133002,62 | 394889,11 | 1,50 | 50,5 | 50,5 | 50,5 |
| C035-3_B | Nieuwbouw - blok C | 133002,62 | 394889,11 | 4,50 | 52,7 | 52,7 | 52,7 |
| C035-3_C | Nieuwbouw - blok C | 133002,62 | 394889,11 | 7,50 | 50,6 | 50,6 | 50,6 |
| C036-1_A | Nieuwbouw - blok C | 133026,19 | 394887,51 | 1,50 | 54,8 | 54,8 | 54,8 |
| C036-1_B | Nieuwbouw - blok C | 133026,19 | 394887,51 | 4,50 | 54,7 | 54,7 | 54,7 |
| C036-2_A | Nieuwbouw - blok C | 133004,29 | 394887,06 | 1,50 | 50,0 | 50,0 | 50,0 |
| C036-3_A | Nieuwbouw - blok C | 133010,23 | 394891,60 | 1,50 | 56,2 | 56,2 | 56,2 |
| C036-4_A | Nieuwbouw - blok C | 133012,21 | 394883,96 | 1,50 | 49,5 | 49,5 | 49,5 |
| C036-5_A | Nieuwbouw - blok C | 133020,60 | 394886,53 | 4,50 | 54,2 | 54,2 | 54,2 |
| C036-5_A | Nieuwbouw - blok C | 133023,17 | 394891,71 | 1,50 | 58,6 | 58,6 | 58,6 |
| C036-5_B | Nieuwbouw - blok C | 133023,17 | 394891,71 | 4,50 | 58,9 | 58,9 | 58,9 |
| C037-1_A | Nieuwbouw - blok C | 133026,26 | 394881,08 | 1,50 | 50,6 | 50,6 | 50,6 |
| C037-1_B | Nieuwbouw - blok C | 133026,26 | 394881,08 | 4,50 | 51,7 | 51,7 | 51,7 |
| C037-1_C | Nieuwbouw - blok C | 133026,26 | 394881,08 | 7,50 | 55,3 | 55,3 | 55,3 |
| C037-2_A | Nieuwbouw - blok C | 133016,33 | 394880,95 | 1,50 | 53,5 | 53,5 | 53,5 |
| C037-2_B | Nieuwbouw - blok C | 133016,33 | 394880,95 | 4,50 | 53,6 | 53,6 | 53,6 |
| C037-2_C | Nieuwbouw - blok C | 133016,33 | 394880,95 | 7,50 | 56,5 | 56,5 | 56,5 |
| C038-1_A | Nieuwbouw - blok C | 133026,31 | 394875,21 | 1,50 | 49,9 | 49,9 | 49,9 |
| C038-1_B | Nieuwbouw - blok C | 133026,31 | 394875,21 | 4,50 | 51,5 | 51,5 | 51,5 |
| C038-1_C | Nieuwbouw - blok C | 133026,31 | 394875,21 | 7,50 | 53,0 | 53,0 | 53,0 |
| C038-2_A | Nieuwbouw - blok C | 133016,37 | 394875,56 | 1,50 | 56,3 | 56,3 | 56,3 |
| C038-2_B | Nieuwbouw - blok C | 133016,37 | 394875,56 | 4,50 | 56,9 | 56,9 | 56,9 |
| C038-2_C | Nieuwbouw - blok C | 133016,37 | 394875,56 | 7,50 | 59,0 | 59,0 | 59,0 |
| C039-1_A | Nieuwbouw - blok C | 133026,38 | 394868,86 | 1,50 | 49,7 | 49,7 | 49,7 |
| C039-1_B | Nieuwbouw - blok C | 133026,38 | 394868,86 | 4,50 | 50,0 | 50,0 | 50,0 |
| C039-1_C | Nieuwbouw - blok C | 133026,38 | 394868,86 | 7,50 | 52,0 | 52,0 | 52,0 |
| C039-2_A | Nieuwbouw - blok C | 133016,42 | 394868,95 | 1,50 | 59,3 | 59,3 | 59,3 |
| C039-2_B | Nieuwbouw - blok C | 133016,42 | 394868,95 | 4,50 | 59,4 | 59,4 | 59,4 |
| C039-2_C | Nieuwbouw - blok C | 133016,42 | 394868,95 | 7,50 | 60,2 | 60,2 | 60,2 |
| C040-1_A | Nieuwbouw - blok C | 133026,43 | 394863,03 | 1,50 | 49,6 | 49,6 | 49,6 |

Alle getoonde dB-waarden zijn A-gewogen

Rapport: Resultatentabel
Model: WII - kazerne IBS LAmax ontwerpwijziging
LAmax totaalresultaten voor toetspunten
Groep: podium noord

| Naam Toetspunt | Omschrijving | X | Y | Hoogte | Dag | Avond | Nacht |
|---|---|---|---|---|---|---|---|
| C040-1_B | Nieuwbouw - blok C | 133026,43 | 394863,03 | 4,50 | 49,9 | 49,9 | 49,9 |
| C040-1_C | Nieuwbouw - blok C | 133026,43 | 394863,03 | 7,50 | 52,0 | 52,0 | 52,0 |
| C040-2_A | Nieuwbouw - blok C | 133016,47 | 394862,99 | 1,50 | 57,8 | 57,8 | 57,8 |
| C040-2_B | Nieuwbouw - blok C | 133016,47 | 394862,99 | 4,50 | 58,1 | 58,1 | 58,1 |
| C040-2_C | Nieuwbouw - blok C | 133016,47 | 394862,99 | 7,50 | 59,9 | 59,9 | 59,9 |
| C041-1_A | Nieuwbouw - blok C | 133025,39 | 394857,07 | 1,50 | 49,1 | 49,1 | 49,1 |
| C041-1_B | Nieuwbouw - blok C | 133025,39 | 394857,07 | 4,50 | 49,0 | 49,0 | 49,0 |
| C041-1_C | Nieuwbouw - blok C | 133025,39 | 394857,07 | 7,50 | 51,1 | 51,1 | 51,1 |
| C041-2_A | Nieuwbouw - blok C | 133015,12 | 394857,21 | 1,50 | 54,7 | 54,7 | 54,7 |
| C041-2_B | Nieuwbouw - blok C | 133015,12 | 394857,21 | 4,50 | 55,3 | 55,3 | 55,3 |
| C041-2_C | Nieuwbouw - blok C | 133015,12 | 394857,21 | 7,50 | 58,9 | 58,9 | 58,9 |
| C042-1_A | Nieuwbouw - blok C | 133025,34 | 394852,07 | 1,50 | 49,9 | 49,9 | 49,9 |
| C042-1_B | Nieuwbouw - blok C | 133025,34 | 394852,07 | 4,50 | 50,5 | 50,5 | 50,5 |
| C042-1_C | Nieuwbouw - blok C | 133025,34 | 394852,07 | 7,50 | 53,7 | 53,7 | 53,7 |
| C042-2_A | Nieuwbouw - blok C | 133015,15 | 394851,89 | 1,50 | 55,9 | 55,9 | 55,9 |
| C042-2_B | Nieuwbouw - blok C | 133015,15 | 394851,89 | 4,50 | 56,7 | 56,7 | 56,7 |
| C042-2_C | Nieuwbouw - blok C | 133015,15 | 394851,89 | 7,50 | 59,0 | 59,0 | 59,0 |
| C043-1_A | Nieuwbouw - blok C | 133025,29 | 394846,67 | 1,50 | 53,2 | 53,2 | 53,2 |
| C043-1_B | Nieuwbouw - blok C | 133025,29 | 394846,67 | 4,50 | 53,5 | 53,5 | 53,5 |
| C043-1_C | Nieuwbouw - blok C | 133025,29 | 394846,67 | 7,50 | 53,6 | 53,6 | 53,6 |
| C043-2_A | Nieuwbouw - blok C | 133015,19 | 394846,32 | 1,50 | 58,2 | 58,2 | 58,2 |
| C043-2_B | Nieuwbouw - blok C | 133015,19 | 394846,32 | 4,50 | 58,6 | 58,6 | 58,6 |
| C043-2_C | Nieuwbouw - blok C | 133015,19 | 394846,32 | 7,50 | 60,1 | 60,1 | 60,1 |
| C044-1_A | Nieuwbouw - blok C | 133025,24 | 394841,02 | 1,50 | 48,7 | 48,7 | 48,7 |
| C044-1_B | Nieuwbouw - blok C | 133025,24 | 394841,02 | 4,50 | 48,6 | 48,6 | 48,6 |
| C044-1_C | Nieuwbouw - blok C | 133025,24 | 394841,02 | 7,50 | 49,2 | 49,2 | 49,2 |
| C044-2_A | Nieuwbouw - blok C | 133015,22 | 394840,71 | 1,50 | 58,6 | 58,6 | 58,6 |
| C044-2_B | Nieuwbouw - blok C | 133015,22 | 394840,71 | 4,50 | 58,9 | 58,9 | 58,9 |
| C044-2_C | Nieuwbouw - blok C | 133015,22 | 394840,71 | 7,50 | 60,7 | 60,7 | 60,7 |
| C044-3_A | Nieuwbouw - blok C | 133020,42 | 394838,25 | 1,50 | 50,3 | 50,3 | 50,3 |
| C044-3_B | Nieuwbouw - blok C | 133020,42 | 394838,25 | 4,50 | 50,2 | 50,2 | 50,2 |
| C044-3_C | Nieuwbouw - blok C | 133020,42 | 394838,25 | 7,50 | 50,7 | 50,7 | 50,7 |
| C045-1_A | Nieuwbouw - blok C | 133021,48 | 394814,66 | 1,50 | 50,4 | 50,4 | 50,4 |
| C045-1_B | Nieuwbouw - blok C | 133021,48 | 394814,66 | 4,50 | 54,5 | 54,5 | 54,5 |
| C045-2_A | Nieuwbouw - blok C | 133021,46 | 394836,56 | 1,50 | 55,0 | 55,0 | 55,0 |
| C045-3_A | Nieuwbouw - blok C | 133017,56 | 394830,13 | 1,50 | 59,5 | 59,5 | 59,5 |
| C045-4_A | Nieuwbouw - blok C | 133025,18 | 394818,49 | 1,50 | 51,2 | 51,2 | 51,2 |
| C045-4_B | Nieuwbouw - blok C | 133025,18 | 394818,49 | 4,50 | 49,4 | 49,4 | 49,4 |
| C045-5_A | Nieuwbouw - blok C | 133025,12 | 394830,67 | 1,50 | 52,3 | 52,3 | 52,3 |
| C045-6_A | Nieuwbouw - blok C | 133020,60 | 394820,50 | 4,50 | 52,8 | 52,8 | 52,8 |
| C046-1_A | Nieuwbouw - blok C | 133014,83 | 394814,61 | 1,50 | 49,8 | 49,8 | 49,8 |
| C046-1_B | Nieuwbouw - blok C | 133014,83 | 394814,61 | 4,50 | 48,7 | 48,7 | 48,7 |
| C046-1_C | Nieuwbouw - blok C | 133014,83 | 394814,61 | 7,50 | 49,3 | 49,3 | 49,3 |
| C046-2_A | Nieuwbouw - blok C | 133014,83 | 394824,51 | 1,50 | 58,8 | 58,8 | 58,8 |
| C046-2_B | Nieuwbouw - blok C | 133014,83 | 394824,51 | 4,50 | 58,0 | 58,0 | 58,0 |
| C046-2_C | Nieuwbouw - blok C | 133014,83 | 394824,51 | 7,50 | 60,2 | 60,2 | 60,2 |
| C046-3_A | Nieuwbouw - blok C | 133017,89 | 394821,83 | 4,50 | 52,3 | 52,3 | 52,3 |
| C046-3_B | Nieuwbouw - blok C | 133017,89 | 394821,83 | 7,50 | 53,7 | 53,7 | 53,7 |
| C047-1_A | Nieuwbouw - blok C | 133009,67 | 394814,57 | 1,50 | 50,1 | 50,1 | 50,1 |
| C047-1_B | Nieuwbouw - blok C | 133009,67 | 394814,57 | 4,50 | 51,2 | 51,2 | 51,2 |
| C047-1_C | Nieuwbouw - blok C | 133009,67 | 394814,57 | 7,50 | 49,6 | 49,6 | 49,6 |
| C047-2_A | Nieuwbouw - blok C | 133009,48 | 394824,47 | 1,50 | 57,8 | 57,8 | 57,8 |
| C047-2_B | Nieuwbouw - blok C | 133009,48 | 394824,47 | 4,50 | 56,9 | 56,9 | 56,9 |
| C047-2_C | Nieuwbouw - blok C | 133009,48 | 394824,47 | 7,50 | 59,5 | 59,5 | 59,5 |
| C048-1_A | Nieuwbouw - blok C | 133003,93 | 394814,52 | 1,50 | 52,1 | 52,1 | 52,1 |
| C048-1_B | Nieuwbouw - blok C | 133003,93 | 394814,52 | 4,50 | 51,7 | 51,7 | 51,7 |
| C048-1_C | Nieuwbouw - blok C | 133003,93 | 394814,52 | 7,50 | 50,1 | 50,1 | 50,1 |
| C048-2_A | Nieuwbouw - blok C | 133004,13 | 394824,43 | 1,50 | 58,1 | 58,1 | 58,1 |
| C048-2_B | Nieuwbouw - blok C | 133004,13 | 394824,43 | 4,50 | 57,4 | 57,4 | 57,4 |
| C048-2_C | Nieuwbouw - blok C | 133004,13 | 394824,43 | 7,50 | 58,5 | 58,5 | 58,5 |

Alle getoonde dB-waarden zijn A-gewogen

Rapport: Resultatentabel
Model: WII - kazerne IBS LAmax ontwerpwijziging
LAmax totaalresultaten voor toetspunten
Groep: podium noord

| Naam Toetspunt | Omschrijving | X | Y | Hoogte | Dag | Avond | Nacht |
|---|---|---|---|---|---|---|---|
| C049-1_A | Nieuwbouw - blok C | 132999,03 | 394814,49 | 1,50 | 53,5 | 53,5 | 53,5 |
| C049-1_B | Nieuwbouw - blok C | 132999,03 | 394814,49 | 4,50 | 53,6 | 53,6 | 53,6 |
| C049-1_C | Nieuwbouw - blok C | 132999,03 | 394814,49 | 7,50 | 51,1 | 51,1 | 51,1 |
| C049-2_A | Nieuwbouw - blok C | 132998,65 | 394824,39 | 1,50 | 57,6 | 57,6 | 57,6 |
| C049-2_B | Nieuwbouw - blok C | 132998,65 | 394824,39 | 4,50 | 58,2 | 58,2 | 58,2 |
| C049-2_C | Nieuwbouw - blok C | 132998,65 | 394824,39 | 7,50 | 58,7 | 58,7 | 58,7 |
| C049-3_A | Nieuwbouw - blok C | 132995,92 | 394819,82 | 1,50 | 57,4 | 57,4 | 57,4 |
| C049-3_B | Nieuwbouw - blok C | 132995,92 | 394819,82 | 4,50 | 56,9 | 56,9 | 56,9 |
| C049-3_C | Nieuwbouw - blok C | 132995,92 | 394819,82 | 7,50 | 56,3 | 56,3 | 56,3 |
| C050-1_A | Nieuwbouw - blok C | 132972,25 | 394820,15 | 1,50 | 59,3 | 59,3 | 59,3 |
| C050-1_B | Nieuwbouw - blok C | 132972,25 | 394820,15 | 4,50 | 60,4 | 60,4 | 60,4 |
| C050-1_C | Nieuwbouw - blok C | 132972,25 | 394820,15 | 7,50 | 61,8 | 61,8 | 61,8 |
| C050-2_A | Nieuwbouw - blok C | 132984,70 | 394820,34 | 1,50 | 55,8 | 55,8 | 55,8 |
| C050-2_B | Nieuwbouw - blok C | 132984,70 | 394820,34 | 4,50 | 55,7 | 55,7 | 55,7 |
| C050-2_C | Nieuwbouw - blok C | 132984,70 | 394820,34 | 7,50 | 56,0 | 56,0 | 56,0 |
| C050-3_A | Nieuwbouw - blok C | 132978,21 | 394817,05 | 1,50 | 55,8 | 55,8 | 55,8 |
| C050-3_B | Nieuwbouw - blok C | 132978,21 | 394817,05 | 4,50 | 55,8 | 55,8 | 55,8 |
| C050-3_C | Nieuwbouw - blok C | 132978,21 | 394817,05 | 7,50 | 56,1 | 56,1 | 56,1 |
| C051-1_A | Nieuwbouw - blok C | 132971,92 | 394825,83 | 1,50 | 59,5 | 59,5 | 59,5 |
| C051-1_B | Nieuwbouw - blok C | 132971,92 | 394825,83 | 4,50 | 60,6 | 60,6 | 60,6 |
| C051-1_C | Nieuwbouw - blok C | 132971,92 | 394825,83 | 7,50 | 62,0 | 62,0 | 62,0 |
| C051-2_A | Nieuwbouw - blok C | 132984,34 | 394826,37 | 1,50 | 57,8 | 57,8 | 57,8 |
| C051-2_B | Nieuwbouw - blok C | 132984,34 | 394826,37 | 4,50 | 57,7 | 57,7 | 57,7 |
| C051-2_C | Nieuwbouw - blok C | 132984,34 | 394826,37 | 7,50 | 56,0 | 56,0 | 56,0 |
| C051-3_A | Nieuwbouw - blok C | 132975,00 | 394829,43 | 1,50 | 60,8 | 60,8 | 60,8 |
| C051-3_B | Nieuwbouw - blok C | 132975,00 | 394829,43 | 4,50 | 61,3 | 61,3 | 61,3 |
| C051-3_C | Nieuwbouw - blok C | 132975,00 | 394829,43 | 7,50 | 62,0 | 62,0 | 62,0 |
| C052-1_A | Nieuwbouw - blok C | 132971,13 | 394838,82 | 1,50 | 59,5 | 59,5 | 59,5 |
| C052-1_B | Nieuwbouw - blok C | 132971,13 | 394838,82 | 4,50 | 60,6 | 60,6 | 60,6 |
| C052-1_C | Nieuwbouw - blok C | 132971,13 | 394838,82 | 7,50 | 62,1 | 62,1 | 62,1 |
| C052-2_A | Nieuwbouw - blok C | 132983,60 | 394838,99 | 1,50 | 57,9 | 57,9 | 57,9 |
| C052-2_B | Nieuwbouw - blok C | 132983,60 | 394838,99 | 4,50 | 57,9 | 57,9 | 57,9 |
| C052-2_C | Nieuwbouw - blok C | 132983,60 | 394838,99 | 7,50 | 56,5 | 56,5 | 56,5 |
| C052-3_A | Nieuwbouw - blok C | 132975,09 | 394835,77 | 1,50 | 56,2 | 56,2 | 56,2 |
| C052-3_B | Nieuwbouw - blok C | 132975,09 | 394835,77 | 4,50 | 56,4 | 56,4 | 56,4 |
| C052-3_C | Nieuwbouw - blok C | 132975,09 | 394835,77 | 7,50 | 56,8 | 56,8 | 56,8 |
| C052-4_A | Nieuwbouw - blok C | 132976,72 | 394842,39 | 1,50 | 60,6 | 60,6 | 60,6 |
| C052-4_B | Nieuwbouw - blok C | 132976,72 | 394842,39 | 4,50 | 61,3 | 61,3 | 61,3 |
| C052-4_C | Nieuwbouw - blok C | 132976,72 | 394842,39 | 7,50 | 62,1 | 62,1 | 62,1 |
| C053-1_A | Nieuwbouw - blok C | 132969,53 | 394869,39 | 1,50 | 59,9 | 59,9 | 59,9 |
| C053-1_B | Nieuwbouw - blok C | 132969,53 | 394869,39 | 4,50 | 61,0 | 61,0 | 61,0 |
| C053-1_C | Nieuwbouw - blok C | 132969,53 | 394869,39 | 7,50 | 62,5 | 62,5 | 62,5 |
| C053-2_A | Nieuwbouw - blok C | 132981,82 | 394869,80 | 1,50 | 57,5 | 57,5 | 57,5 |
| C053-2_B | Nieuwbouw - blok C | 132981,82 | 394869,80 | 4,50 | 57,5 | 57,5 | 57,5 |
| C053-2_C | Nieuwbouw - blok C | 132981,82 | 394869,80 | 7,50 | 57,3 | 57,3 | 57,3 |
| C053-3_A | Nieuwbouw - blok C | 132975,81 | 394866,35 | 1,50 | 56,6 | 56,6 | 56,6 |
| C053-3_B | Nieuwbouw - blok C | 132975,81 | 394866,35 | 4,50 | 56,7 | 56,7 | 56,7 |
| C053-3_C | Nieuwbouw - blok C | 132975,81 | 394866,35 | 7,50 | 57,2 | 57,2 | 57,2 |
| C054-1_A | Nieuwbouw - blok C | 132969,09 | 394875,19 | 1,50 | 60,0 | 60,0 | 60,0 |
| C054-1_B | Nieuwbouw - blok C | 132969,09 | 394875,19 | 4,50 | 61,1 | 61,1 | 61,1 |
| C054-1_C | Nieuwbouw - blok C | 132969,09 | 394875,19 | 7,50 | 62,6 | 62,6 | 62,6 |
| C054-2_A | Nieuwbouw - blok C | 132981,43 | 394875,93 | 1,50 | 57,6 | 57,6 | 57,6 |
| C054-2_B | Nieuwbouw - blok C | 132981,43 | 394875,93 | 4,50 | 57,5 | 57,5 | 57,5 |
| C054-2_C | Nieuwbouw - blok C | 132981,43 | 394875,93 | 7,50 | 57,5 | 57,5 | 57,5 |
| C054-3_A | Nieuwbouw - blok C | 132971,99 | 394878,62 | 1,50 | 61,4 | 61,4 | 61,4 |
| C054-3_B | Nieuwbouw - blok C | 132971,99 | 394878,62 | 4,50 | 61,7 | 61,7 | 61,7 |
| C054-3_C | Nieuwbouw - blok C | 132971,99 | 394878,62 | 7,50 | 63,0 | 63,0 | 63,0 |
| C055-1_A | Nieuwbouw - blok D | 132968,36 | 394888,47 | 1,50 | 60,1 | 60,1 | 60,1 |
| C055-1_B | Nieuwbouw - blok D | 132968,36 | 394888,47 | 4,50 | 61,2 | 61,2 | 61,2 |
| C055-1_C | Nieuwbouw - blok D | 132968,36 | 394888,47 | 7,50 | 62,8 | 62,8 | 62,8 |

Alle getoonde dB-waarden zijn A-gewogen

Rapport: Resultatentabel
Model: WII - kazerne IBS LAmax ontwerpwijziging
LAmax totaalresultaten voor toetspunten
Groep: podium noord

| Naam Toetspunt | Omschrijving | X | Y | Hoogte | Dag | Avond | Nacht |
|---|---|---|---|---|---|---|---|
| C055-2_A | Nieuwbouw - blok D | 132980,59 | 394889,45 | 1,50 | 59,3 | 59,3 | 59,3 |
| C055-2_B | Nieuwbouw - blok D | 132980,59 | 394889,45 | 4,50 | 59,3 | 59,3 | 59,3 |
| C055-2_C | Nieuwbouw - blok D | 132980,59 | 394889,45 | 7,50 | 60,1 | 60,1 | 60,1 |
| C055-3_A | Nieuwbouw - blok D | 132972,54 | 394885,18 | 1,50 | 56,9 | 56,9 | 56,9 |
| C055-3_B | Nieuwbouw - blok D | 132972,54 | 394885,18 | 4,50 | 57,1 | 57,1 | 57,1 |
| C055-3_C | Nieuwbouw - blok D | 132972,54 | 394885,18 | 7,50 | 57,8 | 57,8 | 57,8 |
| C055-4_A | Nieuwbouw - blok D | 132974,07 | 394891,72 | 1,50 | 61,0 | 61,0 | 61,0 |
| C055-4_B | Nieuwbouw - blok D | 132974,07 | 394891,72 | 4,50 | 61,8 | 61,8 | 61,8 |
| C055-4_C | Nieuwbouw - blok D | 132974,07 | 394891,72 | 7,50 | 63,3 | 63,3 | 63,3 |
| D056-1_A | Nieuwbouw - blok D | 132979,08 | 394807,77 | 1,50 | 59,6 | 59,6 | 59,6 |
| D056-1_B | Nieuwbouw - blok D | 132979,08 | 394807,77 | 4,50 | 60,4 | 60,4 | 60,4 |
| D056-2_A | Nieuwbouw - blok D | 132980,16 | 394800,99 | 1,50 | 55,2 | 55,2 | 55,2 |
| D056-2_B | Nieuwbouw - blok D | 132980,16 | 394800,99 | 4,50 | 55,1 | 55,1 | 55,1 |
| D056-3_A | Nieuwbouw - blok D | 132974,89 | 394805,84 | 1,50 | 60,4 | 60,4 | 60,4 |
| D056-3_B | Nieuwbouw - blok D | 132974,89 | 394805,84 | 4,50 | 61,3 | 61,3 | 61,3 |
| D057-1_A | Nieuwbouw - blok D | 132971,24 | 394800,29 | 1,50 | 59,1 | 59,1 | 59,1 |
| D057-1_B | Nieuwbouw - blok D | 132971,24 | 394800,29 | 4,50 | 60,3 | 60,3 | 60,3 |
| D057-2_A | Nieuwbouw - blok D | 132978,09 | 394799,68 | 1,50 | 55,3 | 55,3 | 55,3 |
| D057-2_B | Nieuwbouw - blok D | 132978,09 | 394799,68 | 4,50 | 55,3 | 55,3 | 55,3 |
| D057-3_A | Nieuwbouw - blok D | 132974,12 | 394804,12 | 1,50 | 60,4 | 60,4 | 60,4 |
| D057-3_B | Nieuwbouw - blok D | 132974,12 | 394804,12 | 4,50 | 61,3 | 61,3 | 61,3 |
| D058-1_A | Nieuwbouw - blok D | 132971,23 | 394794,39 | 1,50 | 58,9 | 58,9 | 58,9 |
| D058-1_B | Nieuwbouw - blok D | 132971,23 | 394794,39 | 4,50 | 60,1 | 60,1 | 60,1 |
| D058-2_A | Nieuwbouw - blok D | 132978,04 | 394794,49 | 1,50 | 55,2 | 55,2 | 55,2 |
| D058-2_B | Nieuwbouw - blok D | 132978,04 | 394794,49 | 4,50 | 55,6 | 55,6 | 55,6 |
| D059-1_A | Nieuwbouw - blok D | 132971,23 | 394787,87 | 1,50 | 58,9 | 58,9 | 58,9 |
| D059-1_B | Nieuwbouw - blok D | 132971,23 | 394787,87 | 4,50 | 60,1 | 60,1 | 60,1 |
| D059-2_A | Nieuwbouw - blok D | 132977,98 | 394787,96 | 1,50 | 55,3 | 55,3 | 55,3 |
| D059-2_B | Nieuwbouw - blok D | 132977,98 | 394787,96 | 4,50 | 55,8 | 55,8 | 55,8 |
| D059-3_A | Nieuwbouw - blok D | 132974,90 | 394784,58 | 1,50 | 54,8 | 54,8 | 54,8 |
| D059-3_B | Nieuwbouw - blok D | 132974,90 | 394784,58 | 4,50 | 54,9 | 54,9 | 54,9 |
| D060-1_A | Nieuwbouw - blok D | 132987,20 | 394807,73 | 1,50 | 58,7 | 58,7 | 58,7 |
| D060-1_B | Nieuwbouw - blok D | 132987,20 | 394807,73 | 4,50 | 58,9 | 58,9 | 58,9 |
| D060-2_A | Nieuwbouw - blok D | 132985,93 | 394801,02 | 1,50 | 55,1 | 55,1 | 55,1 |
| D060-2_B | Nieuwbouw - blok D | 132985,93 | 394801,02 | 4,50 | 55,0 | 55,0 | 55,0 |
| D060-3_A | Nieuwbouw - blok D | 132994,71 | 394805,78 | 1,50 | 49,9 | 49,9 | 49,9 |
| D060-3_B | Nieuwbouw - blok D | 132994,71 | 394805,78 | 4,50 | 50,0 | 50,0 | 50,0 |
| D061-1_A | Nieuwbouw - blok D | 132994,73 | 394800,10 | 1,50 | 53,7 | 53,7 | 53,7 |
| D061-1_B | Nieuwbouw - blok D | 132994,73 | 394800,10 | 4,50 | 49,5 | 49,5 | 49,5 |
| D061-2_A | Nieuwbouw - blok D | 132987,90 | 394799,97 | 1,50 | 55,3 | 55,3 | 55,3 |
| D061-2_B | Nieuwbouw - blok D | 132987,90 | 394799,97 | 4,50 | 55,2 | 55,2 | 55,2 |
| D062-1_A | Nieuwbouw - blok D | 132994,73 | 394794,29 | 1,50 | 48,8 | 48,8 | 48,8 |
| D062-1_B | Nieuwbouw - blok D | 132994,73 | 394794,29 | 4,50 | 49,0 | 49,0 | 49,0 |
| D062-2_A | Nieuwbouw - blok D | 132987,93 | 394794,62 | 1,50 | 55,4 | 55,4 | 55,4 |
| D062-2_B | Nieuwbouw - blok D | 132987,93 | 394794,62 | 4,50 | 56,2 | 56,2 | 56,2 |
| D063-1_A | Nieuwbouw - blok D | 132994,73 | 394788,55 | 1,50 | 48,7 | 48,7 | 48,7 |
| D063-1_B | Nieuwbouw - blok D | 132994,73 | 394788,55 | 4,50 | 49,0 | 49,0 | 49,0 |
| D063-2_A | Nieuwbouw - blok D | 132987,96 | 394789,75 | 1,50 | 55,6 | 55,6 | 55,6 |
| D063-2_B | Nieuwbouw - blok D | 132987,96 | 394789,75 | 4,50 | 56,5 | 56,5 | 56,5 |
| D063-3_A | Nieuwbouw - blok D | 132991,61 | 394784,60 | 1,50 | 53,9 | 53,9 | 53,9 |
| D063-3_B | Nieuwbouw - blok D | 132991,61 | 394784,60 | 4,50 | 54,4 | 54,4 | 54,4 |
| D064-1_A | Nieuwbouw - blok D | 133019,68 | 394787,25 | 1,50 | 55,9 | 55,9 | 55,9 |
| D064-1_B | Nieuwbouw - blok D | 133019,68 | 394787,25 | 4,50 | 57,5 | 57,5 | 57,5 |
| D064-2_A | Nieuwbouw - blok D | 133020,18 | 394780,59 | 1,50 | 47,8 | 47,8 | 47,8 |
| D064-2_B | Nieuwbouw - blok D | 133020,18 | 394780,59 | 4,50 | 48,0 | 48,0 | 48,0 |
| D064-3_A | Nieuwbouw - blok D | 133016,92 | 394783,96 | 1,50 | 55,9 | 55,9 | 55,9 |
| D064-3_B | Nieuwbouw - blok D | 133016,92 | 394783,96 | 4,50 | 56,7 | 56,7 | 56,7 |
| D065-1_A | Nieuwbouw - blok D | 133026,22 | 394787,30 | 1,50 | 56,4 | 56,4 | 56,4 |
| D065-1_B | Nieuwbouw - blok D | 133026,22 | 394787,30 | 4,50 | 56,4 | 56,4 | 56,4 |
| D065-2_A | Nieuwbouw - blok D | 133025,79 | 394780,59 | 1,50 | 47,7 | 47,7 | 47,7 |

Alle getoonde dB-waarden zijn A-gewogen

Rapport: Resultatentabel
Model: WII - kazerne IBS LAmax ontwerpwijziging
LAmax totaalresultaten voor toetspunten
Groep: podium noord

| Naam Toetspunt | Omschrijving | X | Y | Hoogte | Dag | Avond | Nacht |
|---|---|---|---|---|---|---|---|
| D065-2_B | Nieuwbouw - blok D | 133025,79 | 394780,59 | 4,50 | 47,9 | 47,9 | 47,9 |
| D066-1_A | Nieuwbouw - blok D | 133032,41 | 394787,34 | 1,50 | 56,0 | 56,0 | 56,0 |
| D066-1_B | Nieuwbouw - blok D | 133032,41 | 394787,34 | 4,50 | 56,2 | 56,2 | 56,2 |
| D066-2_A | Nieuwbouw - blok D | 133031,82 | 394780,59 | 1,50 | 47,6 | 47,6 | 47,6 |
| D066-2_B | Nieuwbouw - blok D | 133031,82 | 394780,59 | 4,50 | 47,8 | 47,8 | 47,8 |
| D066-3_A | Nieuwbouw - blok D | 133036,06 | 394785,54 | 1,50 | 52,6 | 52,6 | 52,6 |
| D066-3_B | Nieuwbouw - blok D | 133036,06 | 394785,54 | 4,50 | 47,9 | 47,9 | 47,9 |
| D067-1_A | Nieuwbouw - blok D | 133039,82 | 394779,52 | 1,50 | 52,6 | 52,6 | 52,6 |
| D067-1_B | Nieuwbouw - blok D | 133039,82 | 394779,52 | 4,50 | 52,9 | 52,9 | 52,9 |
| D067-2_A | Nieuwbouw - blok D | 133033,20 | 394778,52 | 1,50 | 48,0 | 48,0 | 48,0 |
| D067-2_B | Nieuwbouw - blok D | 133033,20 | 394778,52 | 4,50 | 49,8 | 49,8 | 49,8 |
| D067-3_A | Nieuwbouw - blok D | 133038,28 | 394784,13 | 1,50 | 50,0 | 50,0 | 50,0 |
| D067-3_B | Nieuwbouw - blok D | 133038,28 | 394784,13 | 4,50 | 51,3 | 51,3 | 51,3 |
| D068-1_A | Nieuwbouw - blok D | 133039,84 | 394773,47 | 1,50 | 51,7 | 51,7 | 51,7 |
| D068-1_B | Nieuwbouw - blok D | 133039,84 | 394773,47 | 4,50 | 47,8 | 47,8 | 47,8 |
| D068-2_A | Nieuwbouw - blok D | 133033,23 | 394772,95 | 1,50 | 49,2 | 49,2 | 49,2 |
| D068-2_B | Nieuwbouw - blok D | 133033,23 | 394772,95 | 4,50 | 53,4 | 53,4 | 53,4 |
| D069-1_A | Nieuwbouw - blok D | 133039,81 | 394766,96 | 1,50 | 51,6 | 51,6 | 51,6 |
| D069-1_B | Nieuwbouw - blok D | 133039,81 | 394766,96 | 4,50 | 48,2 | 48,2 | 48,2 |
| D069-1_C | Nieuwbouw - blok D | 133039,81 | 394766,96 | 7,50 | 48,7 | 48,7 | 48,7 |
| D069-2_A | Nieuwbouw - blok D | 133029,95 | 394766,71 | 1,50 | 55,5 | 55,5 | 55,5 |
| D069-2_B | Nieuwbouw - blok D | 133029,95 | 394766,71 | 4,50 | 59,1 | 59,1 | 59,1 |
| D069-2_C | Nieuwbouw - blok D | 133029,95 | 394766,71 | 7,50 | 59,8 | 59,8 | 59,8 |
| D069-3_A | Nieuwbouw - blok D | 133031,58 | 394769,56 | 1,50 | 53,6 | 53,6 | 53,6 |
| D069-3_B | Nieuwbouw - blok D | 133031,58 | 394769,56 | 4,50 | 58,1 | 58,1 | 58,1 |
| D069-3_C | Nieuwbouw - blok D | 133031,58 | 394769,56 | 7,50 | 59,8 | 59,8 | 59,8 |
| D070-1_A | Nieuwbouw - blok D | 133039,77 | 394760,52 | 1,50 | 52,1 | 52,1 | 52,1 |
| D070-1_B | Nieuwbouw - blok D | 133039,77 | 394760,52 | 4,50 | 47,5 | 47,5 | 47,5 |
| D070-1_C | Nieuwbouw - blok D | 133039,77 | 394760,52 | 7,50 | 48,1 | 48,1 | 48,1 |
| D070-2_A | Nieuwbouw - blok D | 133030,01 | 394760,43 | 1,50 | 55,0 | 55,0 | 55,0 |
| D070-2_B | Nieuwbouw - blok D | 133030,01 | 394760,43 | 4,50 | 58,8 | 58,8 | 58,8 |
| D070-2_C | Nieuwbouw - blok D | 133030,01 | 394760,43 | 7,50 | 59,9 | 59,9 | 59,9 |
| D070-3_A | Nieuwbouw - blok D | 133034,90 | 394757,40 | 1,50 | 52,9 | 52,9 | 52,9 |
| D070-3_B | Nieuwbouw - blok D | 133034,90 | 394757,40 | 4,50 | 52,5 | 52,5 | 52,5 |
| D070-3_C | Nieuwbouw - blok D | 133034,90 | 394757,40 | 7,50 | 54,4 | 54,4 | 54,4 |
| D071-1_A | Nieuwbouw - blok D | 133036,74 | 394733,53 | 1,50 | 50,6 | 50,6 | 50,6 |
| D071-1_B | Nieuwbouw - blok D | 133036,74 | 394733,53 | 4,50 | 48,3 | 48,3 | 48,3 |
| D071-1_C | Nieuwbouw - blok D | 133036,74 | 394733,53 | 7,50 | 48,8 | 48,8 | 48,8 |
| D071-2_A | Nieuwbouw - blok D | 133036,34 | 394744,62 | 1,50 | 56,8 | 56,8 | 56,8 |
| D071-2_B | Nieuwbouw - blok D | 133036,34 | 394744,62 | 4,50 | 59,1 | 59,1 | 59,1 |
| D071-3_A | Nieuwbouw - blok D | 133039,42 | 394736,96 | 1,50 | 49,7 | 49,7 | 49,7 |
| D071-3_B | Nieuwbouw - blok D | 133039,42 | 394736,96 | 4,50 | 50,1 | 50,1 | 50,1 |
| D071-3_C | Nieuwbouw - blok D | 133039,42 | 394736,96 | 7,50 | 51,9 | 51,9 | 51,9 |
| D071-4_A | Nieuwbouw - blok D | 133033,23 | 394736,78 | 1,50 | 49,7 | 49,7 | 49,7 |
| D071-4_B | Nieuwbouw - blok D | 133033,23 | 394736,78 | 4,50 | 51,4 | 51,4 | 51,4 |
| D071-4_C | Nieuwbouw - blok D | 133033,23 | 394736,78 | 7,50 | 53,0 | 53,0 | 53,0 |
| D071-5_A | Nieuwbouw - blok D | 133036,39 | 394742,28 | 7,50 | 60,0 | 60,0 | 60,0 |
| D072-1_A | Nieuwbouw - blok D | 133026,96 | 394733,46 | 1,50 | 50,9 | 50,9 | 50,9 |
| D072-1_B | Nieuwbouw - blok D | 133026,96 | 394733,46 | 4,50 | 48,6 | 48,6 | 48,6 |
| D072-1_C | Nieuwbouw - blok D | 133026,96 | 394733,46 | 7,50 | 49,0 | 49,0 | 49,0 |
| D072-2_A | Nieuwbouw - blok D | 133026,55 | 394744,58 | 1,50 | 55,6 | 55,6 | 55,6 |
| D072-2_B | Nieuwbouw - blok D | 133026,55 | 394744,58 | 4,50 | 57,4 | 57,4 | 57,4 |
| D072-3_A | Nieuwbouw - blok D | 133029,67 | 394736,76 | 1,50 | 49,9 | 49,9 | 49,9 |
| D072-3_B | Nieuwbouw - blok D | 133029,67 | 394736,76 | 4,50 | 51,3 | 51,3 | 51,3 |
| D072-3_C | Nieuwbouw - blok D | 133029,67 | 394736,76 | 7,50 | 54,4 | 54,4 | 54,4 |
| D072-4_A | Nieuwbouw - blok D | 133023,81 | 394737,19 | 1,50 | 49,9 | 49,9 | 49,9 |
| D072-4_B | Nieuwbouw - blok D | 133023,81 | 394737,19 | 4,50 | 52,2 | 52,2 | 52,2 |
| D072-4_C | Nieuwbouw - blok D | 133023,81 | 394737,19 | 7,50 | 54,1 | 54,1 | 54,1 |
| D072-5_A | Nieuwbouw - blok D | 133026,62 | 394742,25 | 7,50 | 60,1 | 60,1 | 60,1 |
| D073-1_A | Nieuwbouw - blok D | 133017,18 | 394733,36 | 1,50 | 51,5 | 51,5 | 51,5 |

Alle getoonde dB-waarden zijn A-gewogen

Rapport: Resultatentabel
Model: WII - kazerne IBS LAmax ontwerpwijziging
LAmax totaalresultaten voor toetspunten
Groep: podium noord

| Naam Toetspunt | Omschrijving | X | Y | Hoogte | Dag | Avond | Nacht |
|---|---|---|---|---|---|---|---|
| D073-1_B | Nieuwbouw - blok D | 133017,18 | 394733,36 | 4,50 | 48,8 | 48,8 | 48,8 |
| D073-1_C | Nieuwbouw - blok D | 133017,18 | 394733,36 | 7,50 | 49,2 | 49,2 | 49,2 |
| D073-2_A | Nieuwbouw - blok D | 133016,64 | 394744,54 | 1,50 | 55,3 | 55,3 | 55,3 |
| D073-2_B | Nieuwbouw - blok D | 133016,64 | 394744,54 | 4,50 | 54,5 | 54,5 | 54,5 |
| D073-3_A | Nieuwbouw - blok D | 133020,11 | 394736,10 | 1,50 | 50,6 | 50,6 | 50,6 |
| D073-3_B | Nieuwbouw - blok D | 133020,11 | 394736,10 | 4,50 | 51,8 | 51,8 | 51,8 |
| D073-3_C | Nieuwbouw - blok D | 133020,11 | 394736,10 | 7,50 | 56,7 | 56,7 | 56,7 |
| D073-4_A | Nieuwbouw - blok D | 133014,15 | 394736,08 | 1,50 | 49,7 | 49,7 | 49,7 |
| D073-4_B | Nieuwbouw - blok D | 133014,15 | 394736,08 | 4,50 | 51,4 | 51,4 | 51,4 |
| D073-4_C | Nieuwbouw - blok D | 133014,15 | 394736,08 | 7,50 | 53,3 | 53,3 | 53,3 |
| D073-5_A | Nieuwbouw - blok D | 133016,78 | 394742,15 | 7,50 | 60,1 | 60,1 | 60,1 |
| D074-1_A | Nieuwbouw - blok D | 133007,38 | 394733,35 | 1,50 | 51,3 | 51,3 | 51,3 |
| D074-1_B | Nieuwbouw - blok D | 133007,38 | 394733,35 | 4,50 | 49,3 | 49,3 | 49,3 |
| D074-1_C | Nieuwbouw - blok D | 133007,38 | 394733,35 | 7,50 | 49,7 | 49,7 | 49,7 |
| D074-2_A | Nieuwbouw - blok D | 133006,92 | 394744,68 | 1,50 | 55,8 | 55,8 | 55,8 |
| D074-2_B | Nieuwbouw - blok D | 133006,92 | 394744,68 | 4,50 | 56,4 | 56,4 | 56,4 |
| D074-3_A | Nieuwbouw - blok D | 133010,55 | 394736,41 | 1,50 | 49,1 | 49,1 | 49,1 |
| D074-3_B | Nieuwbouw - blok D | 133010,55 | 394736,41 | 4,50 | 50,8 | 50,8 | 50,8 |
| D074-3_C | Nieuwbouw - blok D | 133010,55 | 394736,41 | 7,50 | 54,4 | 54,4 | 54,4 |
| D074-4_A | Nieuwbouw - blok D | 133004,59 | 394736,73 | 1,50 | 50,5 | 50,5 | 50,5 |
| D074-4_B | Nieuwbouw - blok D | 133004,59 | 394736,73 | 4,50 | 52,9 | 52,9 | 52,9 |
| D074-4_C | Nieuwbouw - blok D | 133004,59 | 394736,73 | 7,50 | 54,5 | 54,5 | 54,5 |
| D074-5_A | Nieuwbouw - blok D | 133007,23 | 394742,25 | 7,50 | 58,3 | 58,3 | 58,3 |
| D075-1_A | Nieuwbouw - blok D | 132997,87 | 394733,27 | 1,50 | 54,8 | 54,8 | 54,8 |
| D075-1_B | Nieuwbouw - blok D | 132997,87 | 394733,27 | 4,50 | 49,3 | 49,3 | 49,3 |
| D075-1_C | Nieuwbouw - blok D | 132997,87 | 394733,27 | 7,50 | 49,7 | 49,7 | 49,7 |
| D075-2_A | Nieuwbouw - blok D | 132997,68 | 394744,59 | 1,50 | 56,8 | 56,8 | 56,8 |
| D075-2_B | Nieuwbouw - blok D | 132997,68 | 394744,59 | 4,50 | 57,2 | 57,2 | 57,2 |
| D075-3_A | Nieuwbouw - blok D | 133000,97 | 394736,73 | 1,50 | 49,2 | 49,2 | 49,2 |
| D075-3_B | Nieuwbouw - blok D | 133000,97 | 394736,73 | 4,50 | 50,0 | 50,0 | 50,0 |
| D075-3_C | Nieuwbouw - blok D | 133000,97 | 394736,73 | 7,50 | 51,9 | 51,9 | 51,9 |
| D075-4_A | Nieuwbouw - blok D | 132994,99 | 394736,49 | 1,50 | 55,9 | 55,9 | 55,9 |
| D075-4_B | Nieuwbouw - blok D | 132994,99 | 394736,49 | 4,50 | 53,7 | 53,7 | 53,7 |
| D075-4_C | Nieuwbouw - blok D | 132994,99 | 394736,49 | 7,50 | 54,9 | 54,9 | 54,9 |
| D075-5_A | Nieuwbouw - blok D | 132997,81 | 394742,09 | 7,50 | 58,6 | 58,6 | 58,6 |
| D076-1_A | Nieuwbouw - blok D | 132988,45 | 394733,17 | 1,50 | 54,0 | 54,0 | 54,0 |
| D076-1_B | Nieuwbouw - blok D | 132988,45 | 394733,17 | 4,50 | 53,8 | 53,8 | 53,8 |
| D076-1_C | Nieuwbouw - blok D | 132988,45 | 394733,17 | 7,50 | 53,8 | 53,8 | 53,8 |
| D076-2_A | Nieuwbouw - blok D | 132988,01 | 394744,50 | 1,50 | 58,8 | 58,8 | 58,8 |
| D076-2_B | Nieuwbouw - blok D | 132988,01 | 394744,50 | 4,50 | 58,9 | 58,9 | 58,9 |
| D076-3_A | Nieuwbouw - blok D | 132991,33 | 394736,30 | 1,50 | 54,2 | 54,2 | 54,2 |
| D076-3_B | Nieuwbouw - blok D | 132991,33 | 394736,30 | 4,50 | 55,1 | 55,1 | 55,1 |
| D076-3_C | Nieuwbouw - blok D | 132991,33 | 394736,30 | 7,50 | 55,7 | 55,7 | 55,7 |
| D076-4_A | Nieuwbouw - blok D | 132985,41 | 394736,67 | 1,50 | 56,6 | 56,6 | 56,6 |
| D076-4_B | Nieuwbouw - blok D | 132985,41 | 394736,67 | 4,50 | 56,5 | 56,5 | 56,5 |
| D076-4_C | Nieuwbouw - blok D | 132985,41 | 394736,67 | 7,50 | 56,4 | 56,4 | 56,4 |
| D076-5_A | Nieuwbouw - blok D | 132988,15 | 394741,93 | 7,50 | 60,8 | 60,8 | 60,8 |
| D077-1_A | Nieuwbouw - blok D | 132978,72 | 394733,17 | 1,50 | 55,5 | 55,5 | 55,5 |
| D077-1_B | Nieuwbouw - blok D | 132978,72 | 394733,17 | 4,50 | 54,0 | 54,0 | 54,0 |
| D077-1_C | Nieuwbouw - blok D | 132978,72 | 394733,17 | 7,50 | 54,0 | 54,0 | 54,0 |
| D077-2_A | Nieuwbouw - blok D | 132977,55 | 394744,37 | 1,50 | 59,3 | 59,3 | 59,3 |
| D077-2_B | Nieuwbouw - blok D | 132977,55 | 394744,37 | 4,50 | 59,8 | 59,8 | 59,8 |
| D077-3_A | Nieuwbouw - blok D | 132981,69 | 394735,87 | 1,50 | 54,2 | 54,2 | 54,2 |
| D077-3_B | Nieuwbouw - blok D | 132981,69 | 394735,87 | 4,50 | 53,9 | 53,9 | 53,9 |
| D077-3_C | Nieuwbouw - blok D | 132981,69 | 394735,87 | 7,50 | 54,0 | 54,0 | 54,0 |
| D077-4_A | Nieuwbouw - blok D | 132974,04 | 394739,77 | 1,50 | 60,5 | 60,5 | 60,5 |
| D077-4_B | Nieuwbouw - blok D | 132974,04 | 394739,77 | 4,50 | 61,4 | 61,4 | 61,4 |
| D077-5_A | Nieuwbouw - blok D | 132978,13 | 394742,12 | 7,50 | 61,0 | 61,0 | 61,0 |
| D077-6_A | Nieuwbouw - blok D | 132975,92 | 394739,66 | 7,50 | 61,0 | 61,0 | 61,0 |
| D078-1_A | Nieuwbouw - blok D | 132973,79 | 394762,45 | 1,50 | 60,3 | 60,3 | 60,3 |

Alle getoonde dB-waarden zijn A-gewogen

Rapport: Resultatentabel
Model: WII - kazerne IBS LAmax ontwerpwijziging
LAmax totaalresultaten voor toetspunten
Groep: podium noord

| Naam Toetspunt | Omschrijving | X | Y | Hoogte | Dag | Avond | Nacht |
|---|---|---|---|---|---|---|---|
| D078-1_B | Nieuwbouw - blok D | 132973,79 | 394762,45 | 4,50 | 60,9 | 60,9 | 60,9 |
| D078-1_C | Nieuwbouw - blok D | 132973,79 | 394762,45 | 7,50 | 61,2 | 61,2 | 61,2 |
| D078-2_A | Nieuwbouw - blok D | 132986,24 | 394762,27 | 1,50 | 55,2 | 55,2 | 55,2 |
| D078-2_B | Nieuwbouw - blok D | 132986,24 | 394762,27 | 4,50 | 54,3 | 54,3 | 54,3 |
| D078-2_C | Nieuwbouw - blok D | 132986,24 | 394762,27 | 7,50 | 54,5 | 54,5 | 54,5 |
| D078-3_A | Nieuwbouw - blok D | 132979,83 | 394758,67 | 1,50 | 56,3 | 56,3 | 56,3 |
| D078-3_B | Nieuwbouw - blok D | 132979,83 | 394758,67 | 4,50 | 54,3 | 54,3 | 54,3 |
| D078-3_C | Nieuwbouw - blok D | 132979,83 | 394758,67 | 7,50 | 54,4 | 54,4 | 54,4 |
| D078-4_A | Nieuwbouw - blok D | 132977,15 | 394765,04 | 1,50 | 59,8 | 59,8 | 59,8 |
| D078-4_B | Nieuwbouw - blok D | 132977,15 | 394765,04 | 4,50 | 59,8 | 59,8 | 59,8 |
| D078-4_C | Nieuwbouw - blok D | 132977,15 | 394765,04 | 7,50 | 61,1 | 61,1 | 61,1 |
| D079-1_A | Nieuwbouw - blok D | 132973,92 | 394775,50 | 1,50 | 60,0 | 60,0 | 60,0 |
| D079-1_B | Nieuwbouw - blok D | 132973,92 | 394775,50 | 4,50 | 59,9 | 59,9 | 59,9 |
| D079-1_C | Nieuwbouw - blok D | 132973,92 | 394775,50 | 7,50 | 61,3 | 61,3 | 61,3 |
| D079-2_A | Nieuwbouw - blok D | 132986,20 | 394775,00 | 1,50 | 54,7 | 54,7 | 54,7 |
| D079-2_B | Nieuwbouw - blok D | 132986,20 | 394775,00 | 4,50 | 54,6 | 54,6 | 54,6 |
| D079-2_C | Nieuwbouw - blok D | 132986,20 | 394775,00 | 7,50 | 54,8 | 54,8 | 54,8 |
| D079-3_A | Nieuwbouw - blok D | 132978,40 | 394771,59 | 1,50 | 54,5 | 54,5 | 54,5 |
| D079-3_B | Nieuwbouw - blok D | 132978,40 | 394771,59 | 4,50 | 54,5 | 54,5 | 54,5 |
| D079-3_C | Nieuwbouw - blok D | 132978,40 | 394771,59 | 7,50 | 54,7 | 54,7 | 54,7 |
| D079-4_A | Nieuwbouw - blok D | 132979,99 | 394777,98 | 1,50 | 57,9 | 57,9 | 57,9 |
| D079-4_B | Nieuwbouw - blok D | 132979,99 | 394777,98 | 4,50 | 58,8 | 58,8 | 58,8 |
| D079-4_C | Nieuwbouw - blok D | 132979,99 | 394777,98 | 7,50 | 61,2 | 61,2 | 61,2 |
| E134-1_A | Nieuwbouw - blok E | 133123,02 | 395000,83 | 1,50 | 46,7 | 46,7 | 46,7 |
| E134-1_B | Nieuwbouw - blok E | 133123,02 | 395000,83 | 4,50 | 46,8 | 46,8 | 46,8 |
| E134-1_C | Nieuwbouw - blok E | 133123,02 | 395000,83 | 7,50 | 47,7 | 47,7 | 47,7 |
| E134-2_A | Nieuwbouw - blok E | 133122,93 | 394989,48 | 1,50 | 46,5 | 46,5 | 46,5 |
| E134-3_A | Nieuwbouw - blok E | 133119,29 | 394994,91 | 1,50 | 46,5 | 46,5 | 46,5 |
| E134-4_A | Nieuwbouw - blok E | 133123,35 | 394993,08 | 4,50 | 46,7 | 46,7 | 46,7 |
| E134-4_B | Nieuwbouw - blok E | 133123,35 | 394993,08 | 7,50 | 47,5 | 47,5 | 47,5 |
| E134-5_A | Nieuwbouw - blok E | 133120,87 | 394995,01 | 4,50 | 46,6 | 46,6 | 46,6 |
| E134-5_B | Nieuwbouw - blok E | 133120,87 | 394995,01 | 7,50 | 47,3 | 47,3 | 47,3 |
| E135-1_A | Nieuwbouw - blok E | 133128,15 | 395000,86 | 1,50 | 49,0 | 49,0 | 49,0 |
| E135-1_B | Nieuwbouw - blok E | 133128,15 | 395000,86 | 4,50 | 48,9 | 48,9 | 48,9 |
| E135-1_C | Nieuwbouw - blok E | 133128,15 | 395000,86 | 7,50 | 49,1 | 49,1 | 49,1 |
| E135-2_A | Nieuwbouw - blok E | 133128,34 | 394989,56 | 1,50 | 46,6 | 46,6 | 46,6 |
| E135-3_A | Nieuwbouw - blok E | 133128,55 | 394993,12 | 4,50 | 46,9 | 46,9 | 46,9 |
| E135-3_B | Nieuwbouw - blok E | 133128,55 | 394993,12 | 7,50 | 48,1 | 48,1 | 48,1 |
| E136-1_A | Nieuwbouw - blok E | 133133,91 | 395000,90 | 1,50 | 48,3 | 48,3 | 48,3 |
| E136-1_B | Nieuwbouw - blok E | 133133,91 | 395000,90 | 4,50 | 48,1 | 48,1 | 48,1 |
| E136-1_C | Nieuwbouw - blok E | 133133,91 | 395000,90 | 7,50 | 48,4 | 48,4 | 48,4 |
| E136-2_A | Nieuwbouw - blok E | 133133,90 | 394989,65 | 1,50 | 46,8 | 46,8 | 46,8 |
| E136-3_A | Nieuwbouw - blok E | 133134,06 | 394993,15 | 4,50 | 47,1 | 47,1 | 47,1 |
| E136-3_B | Nieuwbouw - blok E | 133134,06 | 394993,15 | 7,50 | 48,7 | 48,7 | 48,7 |
| E137-1_A | Nieuwbouw - blok E | 133139,20 | 395000,93 | 1,50 | 47,9 | 47,9 | 47,9 |
| E137-1_B | Nieuwbouw - blok E | 133139,20 | 395000,93 | 4,50 | 47,7 | 47,7 | 47,7 |
| E137-1_C | Nieuwbouw - blok E | 133139,20 | 395000,93 | 7,50 | 48,0 | 48,0 | 48,0 |
| E137-2_A | Nieuwbouw - blok E | 133138,89 | 394989,73 | 1,50 | 46,9 | 46,9 | 46,9 |
| E137-3_A | Nieuwbouw - blok E | 133139,26 | 394993,19 | 4,50 | 47,4 | 47,4 | 47,4 |
| E137-3_B | Nieuwbouw - blok E | 133139,26 | 394993,19 | 7,50 | 49,2 | 49,2 | 49,2 |
| E138-1_A | Nieuwbouw - blok E | 133144,32 | 395000,96 | 1,50 | 47,5 | 47,5 | 47,5 |
| E138-1_B | Nieuwbouw - blok E | 133144,32 | 395000,96 | 4,50 | 47,4 | 47,4 | 47,4 |
| E138-1_C | Nieuwbouw - blok E | 133144,32 | 395000,96 | 7,50 | 47,7 | 47,7 | 47,7 |
| E138-2_A | Nieuwbouw - blok E | 133144,51 | 394989,81 | 1,50 | 47,0 | 47,0 | 47,0 |
| E138-3_A | Nieuwbouw - blok E | 133144,82 | 394993,22 | 4,50 | 47,7 | 47,7 | 47,7 |
| E138-3_B | Nieuwbouw - blok E | 133144,82 | 394993,22 | 7,50 | 49,8 | 49,8 | 49,8 |
| E139-1_A | Nieuwbouw - blok E | 133149,92 | 395001,00 | 1,50 | 48,1 | 48,1 | 48,1 |
| E139-1_B | Nieuwbouw - blok E | 133149,92 | 395001,00 | 4,50 | 49,3 | 49,3 | 49,3 |
| E139-1_C | Nieuwbouw - blok E | 133149,92 | 395001,00 | 7,50 | 49,6 | 49,6 | 49,6 |
| E139-2_A | Nieuwbouw - blok E | 133149,96 | 394989,90 | 1,50 | 47,2 | 47,2 | 47,2 |

Alle getoonde dB-waarden zijn A-gewogen

Rapport: Resultatentabel
Model: WII - kazerne IBS LAmax ontwerpwijziging
LAmax totaalresultaten voor toetspunten
Groep: podium noord

| Naam Toetspunt | Omschrijving | X | Y | Hoogte | Dag | Avond | Nacht |
|---|---|---|---|---|---|---|---|
| E139-3_A | Nieuwbouw - blok E | 133150,28 | 394993,26 | 4,50 | 48,0 | 48,0 | 48,0 |
| E139-3_B | Nieuwbouw - blok E | 133150,28 | 394993,26 | 7,50 | 50,2 | 50,2 | 50,2 |
| E140-1_A | Nieuwbouw - blok E | 133155,25 | 395001,02 | 1,50 | 47,4 | 47,4 | 47,4 |
| E140-1_B | Nieuwbouw - blok E | 133155,25 | 395001,02 | 4,50 | 47,0 | 47,0 | 47,0 |
| E140-1_C | Nieuwbouw - blok E | 133155,25 | 395001,02 | 7,50 | 47,7 | 47,7 | 47,7 |
| E140-2_A | Nieuwbouw - blok E | 133155,74 | 394989,86 | 1,50 | 47,4 | 47,4 | 47,4 |
| E140-3_A | Nieuwbouw - blok E | 133156,11 | 394993,27 | 4,50 | 48,2 | 48,2 | 48,2 |
| E140-3_B | Nieuwbouw - blok E | 133156,11 | 394993,27 | 7,50 | 50,6 | 50,6 | 50,6 |
| E141-1_A | Nieuwbouw - blok E | 133160,77 | 395001,02 | 1,50 | 47,1 | 47,1 | 47,1 |
| E141-1_B | Nieuwbouw - blok E | 133160,77 | 395001,02 | 4,50 | 48,3 | 48,3 | 48,3 |
| E141-1_C | Nieuwbouw - blok E | 133160,77 | 395001,02 | 7,50 | 48,6 | 48,6 | 48,6 |
| E141-2_A | Nieuwbouw - blok E | 133161,56 | 394989,85 | 1,50 | 47,5 | 47,5 | 47,5 |
| E141-3_A | Nieuwbouw - blok E | 133161,40 | 394993,33 | 4,50 | 51,1 | 51,1 | 51,1 |
| E141-3_B | Nieuwbouw - blok E | 133161,40 | 394993,33 | 7,50 | 53,3 | 53,3 | 53,3 |
| E142-1_A | Nieuwbouw - blok E | 133166,37 | 395001,02 | 1,50 | 46,9 | 46,9 | 46,9 |
| E142-1_B | Nieuwbouw - blok E | 133166,37 | 395001,02 | 4,50 | 47,6 | 47,6 | 47,6 |
| E142-1_C | Nieuwbouw - blok E | 133166,37 | 395001,02 | 7,50 | 47,8 | 47,8 | 47,8 |
| E142-2_A | Nieuwbouw - blok E | 133166,81 | 394989,85 | 1,50 | 47,7 | 47,7 | 47,7 |
| E142-3_A | Nieuwbouw - blok E | 133166,61 | 394993,36 | 4,50 | 51,2 | 51,2 | 51,2 |
| E142-3_B | Nieuwbouw - blok E | 133166,61 | 394993,36 | 7,50 | 53,5 | 53,5 | 53,5 |
| E143-1_A | Nieuwbouw - blok E | 133172,09 | 395001,02 | 1,50 | 47,3 | 47,3 | 47,3 |
| E143-1_B | Nieuwbouw - blok E | 133172,09 | 395001,02 | 4,50 | 47,1 | 47,1 | 47,1 |
| E143-1_C | Nieuwbouw - blok E | 133172,09 | 395001,02 | 7,50 | 47,4 | 47,4 | 47,4 |
| E143-2_A | Nieuwbouw - blok E | 133171,93 | 394989,85 | 1,50 | 47,8 | 47,8 | 47,8 |
| E143-3_A | Nieuwbouw - blok E | 133171,81 | 394993,40 | 4,50 | 51,4 | 51,4 | 51,4 |
| E143-3_B | Nieuwbouw - blok E | 133171,81 | 394993,40 | 7,50 | 53,7 | 53,7 | 53,7 |
| E144-1_A | Nieuwbouw - blok E | 133177,61 | 395001,02 | 1,50 | 46,9 | 46,9 | 46,9 |
| E144-1_B | Nieuwbouw - blok E | 133177,61 | 395001,02 | 4,50 | 46,8 | 46,8 | 46,8 |
| E144-1_C | Nieuwbouw - blok E | 133177,61 | 395001,02 | 7,50 | 47,0 | 47,0 | 47,0 |
| E144-2_A | Nieuwbouw - blok E | 133177,34 | 394989,84 | 1,50 | 48,0 | 48,0 | 48,0 |
| E144-3_A | Nieuwbouw - blok E | 133177,18 | 394993,43 | 4,50 | 51,5 | 51,5 | 51,5 |
| E144-3_B | Nieuwbouw - blok E | 133177,18 | 394993,43 | 7,50 | 54,0 | 54,0 | 54,0 |
| E145-1_A | Nieuwbouw - blok E | 133182,78 | 395001,02 | 1,50 | 48,9 | 48,9 | 48,9 |
| E145-1_B | Nieuwbouw - blok E | 133182,78 | 395001,02 | 4,50 | 46,5 | 46,5 | 46,5 |
| E145-1_C | Nieuwbouw - blok E | 133182,78 | 395001,02 | 7,50 | 46,7 | 46,7 | 46,7 |
| E145-2_A | Nieuwbouw - blok E | 133182,94 | 394989,84 | 1,50 | 48,1 | 48,1 | 48,1 |
| E145-3_A | Nieuwbouw - blok E | 133187,73 | 394996,46 | 1,50 | 49,8 | 49,8 | 49,8 |
| E145-4_A | Nieuwbouw - blok E | 133182,74 | 394993,47 | 4,50 | 51,6 | 51,6 | 51,6 |
| E145-4_B | Nieuwbouw - blok E | 133182,74 | 394993,47 | 7,50 | 54,2 | 54,2 | 54,2 |
| E145-5_A | Nieuwbouw - blok E | 133185,76 | 394996,22 | 4,50 | 49,7 | 49,7 | 49,7 |
| E145-5_B | Nieuwbouw - blok E | 133185,76 | 394996,22 | 7,50 | 51,0 | 51,0 | 51,0 |
| F146-1_A | Nieuwbouw - blok F | 133185,94 | 394972,51 | 1,50 | 45,4 | 45,4 | 45,4 |
| F146-1_B | Nieuwbouw - blok F | 133185,94 | 394972,51 | 4,50 | 45,3 | 45,3 | 45,3 |
| F146-1_C | Nieuwbouw - blok F | 133185,94 | 394972,51 | 7,50 | 45,4 | 45,4 | 45,4 |
| F146-2_A | Nieuwbouw - blok F | 133173,71 | 394972,36 | 1,50 | 48,2 | 48,2 | 48,2 |
| F146-2_B | Nieuwbouw - blok F | 133173,71 | 394972,36 | 4,50 | 49,7 | 49,7 | 49,7 |
| F146-2_C | Nieuwbouw - blok F | 133173,71 | 394972,36 | 7,50 | 53,3 | 53,3 | 53,3 |
| F146-3_A | Nieuwbouw - blok F | 133179,32 | 394975,50 | 1,50 | 49,3 | 49,3 | 49,3 |
| F146-3_B | Nieuwbouw - blok F | 133179,32 | 394975,50 | 4,50 | 49,2 | 49,2 | 49,2 |
| F146-3_C | Nieuwbouw - blok F | 133179,32 | 394975,50 | 7,50 | 49,5 | 49,5 | 49,5 |
| F146-4_A | Nieuwbouw - blok F | 133182,63 | 394969,41 | 1,50 | 46,4 | 46,4 | 46,4 |
| F146-4_B | Nieuwbouw - blok F | 133182,63 | 394969,41 | 4,50 | 49,9 | 49,9 | 49,9 |
| F146-4_C | Nieuwbouw - blok F | 133182,63 | 394969,41 | 7,50 | 55,9 | 55,9 | 55,9 |
| F147-1_A | Nieuwbouw - blok F | 133185,94 | 394959,35 | 1,50 | 45,4 | 45,4 | 45,4 |
| F147-1_B | Nieuwbouw - blok F | 133185,94 | 394959,35 | 4,50 | 45,3 | 45,3 | 45,3 |
| F147-1_C | Nieuwbouw - blok F | 133185,94 | 394959,35 | 7,50 | 45,4 | 45,4 | 45,4 |
| F147-2_A | Nieuwbouw - blok F | 133173,87 | 394958,97 | 1,50 | 47,7 | 47,7 | 47,7 |
| F147-2_B | Nieuwbouw - blok F | 133173,87 | 394958,97 | 4,50 | 49,3 | 49,3 | 49,3 |
| F147-2_C | Nieuwbouw - blok F | 133173,87 | 394958,97 | 7,50 | 56,1 | 56,1 | 56,1 |
| F147-3_A | Nieuwbouw - blok F | 133180,47 | 394956,35 | 1,50 | 48,1 | 48,1 | 48,1 |

Alle getoonde dB-waarden zijn A-gewogen

Rapport: Resultatentabel
Model: WII - kazerne IBS LAmax ontwerpwijziging
LAmax totaalresultaten voor toetspunten
Groep: podium noord

| Naam Toetspunt | Omschrijving | X | Y | Hoogte | Dag | Avond | Nacht |
|---|---|---|---|---|---|---|---|
| F147-3_B | Nieuwbouw - blok F | 133180,47 | 394956,35 | 4,50 | 49,8 | 49,8 | 49,8 |
| F147-3_C | Nieuwbouw - blok F | 133180,47 | 394956,35 | 7,50 | 56,0 | 56,0 | 56,0 |
| F147-4_A | Nieuwbouw - blok F | 133182,53 | 394962,43 | 1,50 | 46,3 | 46,3 | 46,3 |
| F147-4_B | Nieuwbouw - blok F | 133182,53 | 394962,43 | 4,50 | 49,5 | 49,5 | 49,5 |
| F147-4_C | Nieuwbouw - blok F | 133182,53 | 394962,43 | 7,50 | 50,0 | 50,0 | 50,0 |
| F148-1_A | Nieuwbouw - blok F | 133185,92 | 394943,87 | 1,50 | 45,2 | 45,2 | 45,2 |
| F148-1_B | Nieuwbouw - blok F | 133185,92 | 394943,87 | 4,50 | 45,1 | 45,1 | 45,1 |
| F148-1_C | Nieuwbouw - blok F | 133185,92 | 394943,87 | 7,50 | 45,2 | 45,2 | 45,2 |
| F148-2_A | Nieuwbouw - blok F | 133173,83 | 394944,34 | 1,50 | 48,7 | 48,7 | 48,7 |
| F148-2_B | Nieuwbouw - blok F | 133173,83 | 394944,34 | 4,50 | 49,4 | 49,4 | 49,4 |
| F148-2_C | Nieuwbouw - blok F | 133173,83 | 394944,34 | 7,50 | 50,6 | 50,6 | 50,6 |
| F148-3_A | Nieuwbouw - blok F | 133179,48 | 394947,41 | 1,50 | 50,0 | 50,0 | 50,0 |
| F148-3_B | Nieuwbouw - blok F | 133179,48 | 394947,41 | 4,50 | 50,4 | 50,4 | 50,4 |
| F148-3_C | Nieuwbouw - blok F | 133179,48 | 394947,41 | 7,50 | 51,5 | 51,5 | 51,5 |
| F149-1_A | Nieuwbouw - blok F | 133186,10 | 394937,82 | 1,50 | 45,3 | 45,3 | 45,3 |
| F149-1_B | Nieuwbouw - blok F | 133186,10 | 394937,82 | 4,50 | 45,1 | 45,1 | 45,1 |
| F149-1_C | Nieuwbouw - blok F | 133186,10 | 394937,82 | 7,50 | 45,3 | 45,3 | 45,3 |
| F149-2_A | Nieuwbouw - blok F | 133173,83 | 394937,77 | 1,50 | 47,8 | 47,8 | 47,8 |
| F149-2_B | Nieuwbouw - blok F | 133173,83 | 394937,77 | 4,50 | 48,5 | 48,5 | 48,5 |
| F149-2_C | Nieuwbouw - blok F | 133173,83 | 394937,77 | 7,50 | 50,0 | 50,0 | 50,0 |
| F149-3_A | Nieuwbouw - blok F | 133182,73 | 394935,13 | 1,50 | 46,1 | 46,1 | 46,1 |
| F149-3_B | Nieuwbouw - blok F | 133182,73 | 394935,13 | 4,50 | 50,4 | 50,4 | 50,4 |
| F149-3_C | Nieuwbouw - blok F | 133182,73 | 394935,13 | 7,50 | 51,5 | 51,5 | 51,5 |
| F150-1_A | Nieuwbouw - blok F | 133186,20 | 394925,60 | 1,50 | 45,4 | 45,4 | 45,4 |
| F150-1_B | Nieuwbouw - blok F | 133186,20 | 394925,60 | 4,50 | 45,3 | 45,3 | 45,3 |
| F150-1_C | Nieuwbouw - blok F | 133186,20 | 394925,60 | 7,50 | 45,4 | 45,4 | 45,4 |
| F150-2_A | Nieuwbouw - blok F | 133173,83 | 394925,46 | 1,50 | 47,0 | 47,0 | 47,0 |
| F150-2_B | Nieuwbouw - blok F | 133173,83 | 394925,46 | 4,50 | 47,3 | 47,3 | 47,3 |
| F150-2_C | Nieuwbouw - blok F | 133173,83 | 394925,46 | 7,50 | 49,6 | 49,6 | 49,6 |
| F150-3_A | Nieuwbouw - blok F | 133182,94 | 394928,53 | 1,50 | 46,5 | 46,5 | 46,5 |
| F150-3_B | Nieuwbouw - blok F | 133182,94 | 394928,53 | 4,50 | 49,1 | 49,1 | 49,1 |
| F150-3_C | Nieuwbouw - blok F | 133182,94 | 394928,53 | 7,50 | 50,2 | 50,2 | 50,2 |
| F150-4_A | Nieuwbouw - blok F | 133180,11 | 394922,21 | 1,50 | 50,1 | 50,1 | 50,1 |
| F150-4_B | Nieuwbouw - blok F | 133180,11 | 394922,21 | 4,50 | 50,3 | 50,3 | 50,3 |
| F150-4_C | Nieuwbouw - blok F | 133180,11 | 394922,21 | 7,50 | 51,4 | 51,4 | 51,4 |
| F151-1_A | Nieuwbouw - blok F | 133158,78 | 394921,87 | 1,50 | 50,4 | 50,4 | 50,4 |
| F151-1_B | Nieuwbouw - blok F | 133158,78 | 394921,87 | 4,50 | 50,9 | 50,9 | 50,9 |
| F151-1_C | Nieuwbouw - blok F | 133158,78 | 394921,87 | 7,50 | 51,2 | 51,2 | 51,2 |
| F151-2_A | Nieuwbouw - blok F | 133158,37 | 394931,92 | 1,50 | 47,4 | 47,4 | 47,4 |
| F151-2_B | Nieuwbouw - blok F | 133158,37 | 394931,92 | 4,50 | 47,8 | 47,8 | 47,8 |
| F151-2_C | Nieuwbouw - blok F | 133158,37 | 394931,92 | 7,50 | 49,2 | 49,2 | 49,2 |
| F151-3_A | Nieuwbouw - blok F | 133161,84 | 394926,77 | 1,50 | 47,5 | 47,5 | 47,5 |
| F151-3_B | Nieuwbouw - blok F | 133161,84 | 394926,77 | 4,50 | 47,7 | 47,7 | 47,7 |
| F151-3_C | Nieuwbouw - blok F | 133161,84 | 394926,77 | 7,50 | 47,3 | 47,3 | 47,3 |
| F152-1_A | Nieuwbouw - blok F | 133153,02 | 394921,82 | 1,50 | 51,1 | 51,1 | 51,1 |
| F152-1_B | Nieuwbouw - blok F | 133153,02 | 394921,82 | 4,50 | 51,0 | 51,0 | 51,0 |
| F152-1_C | Nieuwbouw - blok F | 133153,02 | 394921,82 | 7,50 | 49,8 | 49,8 | 49,8 |
| F152-2_A | Nieuwbouw - blok F | 133152,86 | 394931,84 | 1,50 | 46,1 | 46,1 | 46,1 |
| F152-2_B | Nieuwbouw - blok F | 133152,86 | 394931,84 | 4,50 | 47,9 | 47,9 | 47,9 |
| F152-2_C | Nieuwbouw - blok F | 133152,86 | 394931,84 | 7,50 | 48,9 | 48,9 | 48,9 |
| F153-1_A | Nieuwbouw - blok F | 133147,47 | 394921,78 | 1,50 | 50,3 | 50,3 | 50,3 |
| F153-1_B | Nieuwbouw - blok F | 133147,47 | 394921,78 | 4,50 | 50,3 | 50,3 | 50,3 |
| F153-1_C | Nieuwbouw - blok F | 133147,47 | 394921,78 | 7,50 | 50,8 | 50,8 | 50,8 |
| F153-2_A | Nieuwbouw - blok F | 133147,62 | 394931,76 | 1,50 | 45,8 | 45,8 | 45,8 |
| F153-2_B | Nieuwbouw - blok F | 133147,62 | 394931,76 | 4,50 | 46,6 | 46,6 | 46,6 |
| F153-2_C | Nieuwbouw - blok F | 133147,62 | 394931,76 | 7,50 | 48,6 | 48,6 | 48,6 |
| F153-3_A | Nieuwbouw - blok F | 133145,35 | 394927,33 | 7,50 | 48,4 | 48,4 | 48,4 |
| F154-1_A | Nieuwbouw - blok F | 133142,02 | 394923,81 | 1,50 | 46,8 | 46,8 | 46,8 |
| F154-1_B | Nieuwbouw - blok F | 133142,02 | 394923,81 | 4,50 | 48,2 | 48,2 | 48,2 |
| F154-2_A | Nieuwbouw - blok F | 133142,07 | 394933,90 | 1,50 | 46,5 | 46,5 | 46,5 |

Alle getoonde dB-waarden zijn A-gewogen

Rapport: Resultatentabel
Model: WII - kazerne IBS LAmax ontwerpwijziging
LAmax totaalresultaten voor toetspunten
Groep: podium noord

| Naam Toetspunt | Omschrijving | X | Y | Hoogte | Dag | Avond | Nacht |
|---|---|---|---|---|---|---|---|
| F154-2_B | Nieuwbouw - blok F | 133142,07 | 394933,90 | 4,50 | 46,9 | 46,9 | 46,9 |
| F154-3_A | Nieuwbouw - blok F | 133139,17 | 394928,46 | 1,50 | 47,0 | 47,0 | 47,0 |
| F154-3_B | Nieuwbouw - blok F | 133139,17 | 394928,46 | 4,50 | 47,3 | 47,3 | 47,3 |
| F155-1_A | Nieuwbouw - blok F | 133121,77 | 394928,45 | 1,50 | 46,6 | 46,6 | 46,6 |
| F155-1_B | Nieuwbouw - blok F | 133121,77 | 394928,45 | 4,50 | 46,6 | 46,6 | 46,6 |
| F155-1_C | Nieuwbouw - blok F | 133121,77 | 394928,45 | 7,50 | 47,0 | 47,0 | 47,0 |
| F155-2_A | Nieuwbouw - blok F | 133128,34 | 394928,93 | 1,50 | 48,2 | 48,2 | 48,2 |
| F155-2_B | Nieuwbouw - blok F | 133128,34 | 394928,93 | 4,50 | 47,6 | 47,6 | 47,6 |
| F155-2_C | Nieuwbouw - blok F | 133128,34 | 394928,93 | 7,50 | 47,5 | 47,5 | 47,5 |
| F155-3_A | Nieuwbouw - blok F | 133125,10 | 394924,06 | 1,50 | 50,4 | 50,4 | 50,4 |
| F155-3_B | Nieuwbouw - blok F | 133125,10 | 394924,06 | 4,50 | 49,6 | 49,6 | 49,6 |
| F155-3_C | Nieuwbouw - blok F | 133125,10 | 394924,06 | 7,50 | 47,2 | 47,2 | 47,2 |
| F156-1_A | Nieuwbouw - blok F | 133121,68 | 394936,05 | 1,50 | 46,6 | 46,6 | 46,6 |
| F156-1_B | Nieuwbouw - blok F | 133121,68 | 394936,05 | 4,50 | 46,6 | 46,6 | 46,6 |
| F156-1_C | Nieuwbouw - blok F | 133121,68 | 394936,05 | 7,50 | 47,0 | 47,0 | 47,0 |
| F156-2_A | Nieuwbouw - blok F | 133131,87 | 394935,88 | 1,50 | 50,2 | 50,2 | 50,2 |
| F156-2_B | Nieuwbouw - blok F | 133131,87 | 394935,88 | 4,50 | 50,1 | 50,1 | 50,1 |
| F156-2_C | Nieuwbouw - blok F | 133131,87 | 394935,88 | 7,50 | 46,2 | 46,2 | 46,2 |
| F157-1_A | Nieuwbouw - blok F | 133121,62 | 394940,92 | 1,50 | 46,8 | 46,8 | 46,8 |
| F157-1_B | Nieuwbouw - blok F | 133121,62 | 394940,92 | 4,50 | 46,8 | 46,8 | 46,8 |
| F157-1_C | Nieuwbouw - blok F | 133121,62 | 394940,92 | 7,50 | 47,2 | 47,2 | 47,2 |
| F157-2_A | Nieuwbouw - blok F | 133131,81 | 394940,92 | 1,50 | 50,3 | 50,3 | 50,3 |
| F157-2_B | Nieuwbouw - blok F | 133131,81 | 394940,92 | 4,50 | 50,2 | 50,2 | 50,2 |
| F157-2_C | Nieuwbouw - blok F | 133131,81 | 394940,92 | 7,50 | 46,3 | 46,3 | 46,3 |
| F158-1_A | Nieuwbouw - blok F | 133120,01 | 394947,16 | 1,50 | 47,8 | 47,8 | 47,8 |
| F158-1_B | Nieuwbouw - blok F | 133120,01 | 394947,16 | 4,50 | 47,8 | 47,8 | 47,8 |
| F158-1_C | Nieuwbouw - blok F | 133120,01 | 394947,16 | 7,50 | 48,3 | 48,3 | 48,3 |
| F158-2_A | Nieuwbouw - blok F | 133130,12 | 394946,73 | 1,50 | 50,5 | 50,5 | 50,5 |
| F158-2_B | Nieuwbouw - blok F | 133130,12 | 394946,73 | 4,50 | 50,3 | 50,3 | 50,3 |
| F158-2_C | Nieuwbouw - blok F | 133130,12 | 394946,73 | 7,50 | 46,4 | 46,4 | 46,4 |
| F159-1_A | Nieuwbouw - blok F | 133119,97 | 394952,18 | 1,50 | 55,6 | 55,6 | 55,6 |
| F159-1_B | Nieuwbouw - blok F | 133119,97 | 394952,18 | 4,50 | 55,4 | 55,4 | 55,4 |
| F159-1_C | Nieuwbouw - blok F | 133119,97 | 394952,18 | 7,50 | 56,1 | 56,1 | 56,1 |
| F159-2_A | Nieuwbouw - blok F | 133130,08 | 394952,17 | 1,50 | 46,2 | 46,2 | 46,2 |
| F159-2_B | Nieuwbouw - blok F | 133130,08 | 394952,17 | 4,50 | 46,0 | 46,0 | 46,0 |
| F159-2_C | Nieuwbouw - blok F | 133130,08 | 394952,17 | 7,50 | 46,2 | 46,2 | 46,2 |
| F160-1_A | Nieuwbouw - blok F | 133119,93 | 394957,70 | 1,50 | 54,9 | 54,9 | 54,9 |
| F160-1_B | Nieuwbouw - blok F | 133119,93 | 394957,70 | 4,50 | 55,6 | 55,6 | 55,6 |
| F160-1_C | Nieuwbouw - blok F | 133119,93 | 394957,70 | 7,50 | 57,1 | 57,1 | 57,1 |
| F160-2_A | Nieuwbouw - blok F | 133130,04 | 394957,49 | 1,50 | 47,6 | 47,6 | 47,6 |
| F160-2_B | Nieuwbouw - blok F | 133130,04 | 394957,49 | 4,50 | 48,5 | 48,5 | 48,5 |
| F160-2_C | Nieuwbouw - blok F | 133130,04 | 394957,49 | 7,50 | 46,1 | 46,1 | 46,1 |
| F161-1_A | Nieuwbouw - blok F | 133119,89 | 394962,97 | 1,50 | 54,6 | 54,6 | 54,6 |
| F161-1_B | Nieuwbouw - blok F | 133119,89 | 394962,97 | 4,50 | 55,5 | 55,5 | 55,5 |
| F161-1_C | Nieuwbouw - blok F | 133119,89 | 394962,97 | 7,50 | 57,1 | 57,1 | 57,1 |
| F161-2_A | Nieuwbouw - blok F | 133130,00 | 394963,13 | 1,50 | 46,1 | 46,1 | 46,1 |
| F161-2_B | Nieuwbouw - blok F | 133130,00 | 394963,13 | 4,50 | 46,0 | 46,0 | 46,0 |
| F161-2_C | Nieuwbouw - blok F | 133130,00 | 394963,13 | 7,50 | 46,1 | 46,1 | 46,1 |
| F162-1_A | Nieuwbouw - blok F | 133119,85 | 394968,24 | 1,50 | 50,5 | 50,5 | 50,5 |
| F162-1_B | Nieuwbouw - blok F | 133119,85 | 394968,24 | 4,50 | 50,5 | 50,5 | 50,5 |
| F162-1_C | Nieuwbouw - blok F | 133119,85 | 394968,24 | 7,50 | 51,0 | 51,0 | 51,0 |
| F162-2_A | Nieuwbouw - blok F | 133129,96 | 394968,32 | 1,50 | 46,1 | 46,1 | 46,1 |
| F162-2_B | Nieuwbouw - blok F | 133129,96 | 394968,32 | 4,50 | 46,0 | 46,0 | 46,0 |
| F162-2_C | Nieuwbouw - blok F | 133129,96 | 394968,32 | 7,50 | 46,2 | 46,2 | 46,2 |
| F163-1_A | Nieuwbouw - blok F | 133119,81 | 394973,76 | 1,50 | 46,8 | 46,8 | 46,8 |
| F163-1_B | Nieuwbouw - blok F | 133119,81 | 394973,76 | 4,50 | 46,8 | 46,8 | 46,8 |
| F163-1_C | Nieuwbouw - blok F | 133119,81 | 394973,76 | 7,50 | 47,3 | 47,3 | 47,3 |
| F163-2_A | Nieuwbouw - blok F | 133129,93 | 394973,67 | 1,50 | 47,9 | 47,9 | 47,9 |
| F163-2_B | Nieuwbouw - blok F | 133129,93 | 394973,67 | 4,50 | 48,8 | 48,8 | 48,8 |
| F163-2_C | Nieuwbouw - blok F | 133129,93 | 394973,67 | 7,50 | 46,3 | 46,3 | 46,3 |

Alle getoonde dB-waarden zijn A-gewogen

Rapport: Resultatentabel
Model: WII - kazerne IBS LAmax ontwerpwijziging
LAmax totaalresultaten voor toetspunten
Groep: podium noord

| Naam Toetspunt | Omschrijving | X | Y | Hoogte | Dag | Avond | Nacht |
|---|---|---|---|---|---|---|---|
| F163-3_A | Nieuwbouw - blok F | 133124,69 | 394976,78 | 1,50 | 46,8 | 46,8 | 46,8 |
| F163-3_B | Nieuwbouw - blok F | 133124,69 | 394976,78 | 4,50 | 47,0 | 47,0 | 47,0 |
| F163-3_C | Nieuwbouw - blok F | 133124,69 | 394976,78 | 7,50 | 48,0 | 48,0 | 48,0 |
| G110-1_A | Nieuwbouw - Blok G | 133141,16 | 394844,44 | 1,50 | 51,9 | 51,9 | 51,9 |
| G110-1_B | Nieuwbouw - Blok G | 133141,16 | 394844,44 | 4,50 | 45,9 | 45,9 | 45,9 |
| G110-1_C | Nieuwbouw - Blok G | 133141,16 | 394844,44 | 7,50 | 46,4 | 46,4 | 46,4 |
| G110-2_A | Nieuwbouw - Blok G | 133140,93 | 394854,45 | 1,50 | 50,4 | 50,4 | 50,4 |
| G110-2_B | Nieuwbouw - Blok G | 133140,93 | 394854,45 | 4,50 | 50,6 | 50,6 | 50,6 |
| G110-2_C | Nieuwbouw - Blok G | 133140,93 | 394854,45 | 7,50 | 50,2 | 50,2 | 50,2 |
| G110-3_A | Nieuwbouw - Blok G | 133138,08 | 394849,59 | 1,50 | 47,0 | 47,0 | 47,0 |
| G110-3_B | Nieuwbouw - Blok G | 133138,08 | 394849,59 | 4,50 | 47,5 | 47,5 | 47,5 |
| G110-3_C | Nieuwbouw - Blok G | 133138,08 | 394849,59 | 7,50 | 48,8 | 48,8 | 48,8 |
| G110-4_A | Nieuwbouw - Blok G | 133144,21 | 394852,03 | 1,50 | 49,9 | 49,9 | 49,9 |
| G110-4_B | Nieuwbouw - Blok G | 133144,21 | 394852,03 | 4,50 | 49,8 | 49,8 | 49,8 |
| G110-4_C | Nieuwbouw - Blok G | 133144,21 | 394852,03 | 7,50 | 46,0 | 46,0 | 46,0 |
| G111-1_A | Nieuwbouw - Blok G | 133121,74 | 394848,77 | 1,50 | 46,9 | 46,9 | 46,9 |
| G111-1_B | Nieuwbouw - Blok G | 133121,74 | 394848,77 | 4,50 | 47,0 | 47,0 | 47,0 |
| G111-1_C | Nieuwbouw - Blok G | 133121,74 | 394848,77 | 7,50 | 47,6 | 47,6 | 47,6 |
| G111-2_A | Nieuwbouw - Blok G | 133128,35 | 394848,68 | 1,50 | 47,1 | 47,1 | 47,1 |
| G111-2_B | Nieuwbouw - Blok G | 133128,35 | 394848,68 | 4,50 | 47,4 | 47,4 | 47,4 |
| G111-2_C | Nieuwbouw - Blok G | 133128,35 | 394848,68 | 7,50 | 47,6 | 47,6 | 47,6 |
| G111-3_A | Nieuwbouw - Blok G | 133125,09 | 394844,25 | 1,50 | 51,2 | 51,2 | 51,2 |
| G111-3_B | Nieuwbouw - Blok G | 133125,09 | 394844,25 | 4,50 | 50,3 | 50,3 | 50,3 |
| G111-3_C | Nieuwbouw - Blok G | 133125,09 | 394844,25 | 7,50 | 50,5 | 50,5 | 50,5 |
| G112-1_A | Nieuwbouw - Blok G | 133121,36 | 394857,05 | 1,50 | 46,7 | 46,7 | 46,7 |
| G112-1_B | Nieuwbouw - Blok G | 133121,36 | 394857,05 | 4,50 | 46,8 | 46,8 | 46,8 |
| G112-1_C | Nieuwbouw - Blok G | 133121,36 | 394857,05 | 7,50 | 47,4 | 47,4 | 47,4 |
| G112-2_A | Nieuwbouw - Blok G | 133131,44 | 394856,64 | 1,50 | 48,4 | 48,4 | 48,4 |
| G112-2_B | Nieuwbouw - Blok G | 133131,44 | 394856,64 | 4,50 | 46,2 | 46,2 | 46,2 |
| G112-2_C | Nieuwbouw - Blok G | 133131,44 | 394856,64 | 7,50 | 46,7 | 46,7 | 46,7 |
| G113-1_A | Nieuwbouw - Blok G | 133121,14 | 394861,77 | 1,50 | 46,8 | 46,8 | 46,8 |
| G113-1_B | Nieuwbouw - Blok G | 133121,14 | 394861,77 | 4,50 | 46,8 | 46,8 | 46,8 |
| G113-1_C | Nieuwbouw - Blok G | 133121,14 | 394861,77 | 7,50 | 47,5 | 47,5 | 47,5 |
| G113-2_A | Nieuwbouw - Blok G | 133131,49 | 394862,13 | 1,50 | 50,1 | 50,1 | 50,1 |
| G113-2_B | Nieuwbouw - Blok G | 133131,49 | 394862,13 | 4,50 | 46,6 | 46,6 | 46,6 |
| G113-2_C | Nieuwbouw - Blok G | 133131,49 | 394862,13 | 7,50 | 46,9 | 46,9 | 46,9 |
| G114-1_A | Nieuwbouw - Blok G | 133120,30 | 394868,06 | 1,50 | 46,4 | 46,4 | 46,4 |
| G114-1_B | Nieuwbouw - Blok G | 133120,30 | 394868,06 | 4,50 | 46,4 | 46,4 | 46,4 |
| G114-1_C | Nieuwbouw - Blok G | 133120,30 | 394868,06 | 7,50 | 46,8 | 46,8 | 46,8 |
| G114-2_A | Nieuwbouw - Blok G | 133130,77 | 394867,80 | 1,50 | 49,9 | 49,9 | 49,9 |
| G114-2_B | Nieuwbouw - Blok G | 133130,77 | 394867,80 | 4,50 | 46,0 | 46,0 | 46,0 |
| G114-2_C | Nieuwbouw - Blok G | 133130,77 | 394867,80 | 7,50 | 46,2 | 46,2 | 46,2 |
| G115-1_A | Nieuwbouw - Blok G | 133120,29 | 394873,42 | 1,50 | 46,4 | 46,4 | 46,4 |
| G115-1_B | Nieuwbouw - Blok G | 133120,29 | 394873,42 | 4,50 | 46,4 | 46,4 | 46,4 |
| G115-1_C | Nieuwbouw - Blok G | 133120,29 | 394873,42 | 7,50 | 46,8 | 46,8 | 46,8 |
| G115-2_A | Nieuwbouw - Blok G | 133130,76 | 394873,73 | 1,50 | 49,6 | 49,6 | 49,6 |
| G115-2_B | Nieuwbouw - Blok G | 133130,76 | 394873,73 | 4,50 | 45,9 | 45,9 | 45,9 |
| G115-2_C | Nieuwbouw - Blok G | 133130,76 | 394873,73 | 7,50 | 46,0 | 46,0 | 46,0 |
| G116-1_A | Nieuwbouw - Blok G | 133120,28 | 394879,79 | 1,50 | 46,6 | 46,6 | 46,6 |
| G116-1_B | Nieuwbouw - Blok G | 133120,28 | 394879,79 | 4,50 | 46,6 | 46,6 | 46,6 |
| G116-1_C | Nieuwbouw - Blok G | 133120,28 | 394879,79 | 7,50 | 47,0 | 47,0 | 47,0 |
| G116-2_A | Nieuwbouw - Blok G | 133130,75 | 394879,43 | 1,50 | 46,0 | 46,0 | 46,0 |
| G116-2_B | Nieuwbouw - Blok G | 133130,75 | 394879,43 | 4,50 | 45,9 | 45,9 | 45,9 |
| G116-2_C | Nieuwbouw - Blok G | 133130,75 | 394879,43 | 7,50 | 46,1 | 46,1 | 46,1 |
| G117-1_A | Nieuwbouw - Blok G | 133120,26 | 394885,78 | 1,50 | 47,1 | 47,1 | 47,1 |
| G117-1_B | Nieuwbouw - Blok G | 133120,26 | 394885,78 | 4,50 | 47,2 | 47,2 | 47,2 |
| G117-1_C | Nieuwbouw - Blok G | 133120,26 | 394885,78 | 7,50 | 47,6 | 47,6 | 47,6 |
| G117-2_A | Nieuwbouw - Blok G | 133130,74 | 394885,54 | 1,50 | 50,6 | 50,6 | 50,6 |
| G117-2_B | Nieuwbouw - Blok G | 133130,74 | 394885,54 | 4,50 | 50,5 | 50,5 | 50,5 |
| G117-2_C | Nieuwbouw - Blok G | 133130,74 | 394885,54 | 7,50 | 46,3 | 46,3 | 46,3 |

Alle getoonde dB-waarden zijn A-gewogen

Rapport: Resultatentabel
Model: WII - kazerne IBS LAmax ontwerpwijziging
LAmax totaalresultaten voor toetspunten
Groep: podium noord

| Naam Toetspunt | Omschrijving | X | Y | Hoogte | Dag | Avond | Nacht |
|---|---|---|---|---|---|---|---|
| G117-3_A | Nieuwbouw - Blok G | 133125,14 | 394888,79 | 1,50 | 51,5 | 51,5 | 51,5 |
| G117-3_B | Nieuwbouw - Blok G | 133125,14 | 394888,79 | 4,50 | 51,5 | 51,5 | 51,5 |
| G117-3_C | Nieuwbouw - Blok G | 133125,14 | 394888,79 | 7,50 | 49,5 | 49,5 | 49,5 |
| G118-1_A | Nieuwbouw - Blok G | 133126,91 | 394912,78 | 1,50 | 46,8 | 46,8 | 46,8 |
| G118-1_B | Nieuwbouw - Blok G | 133126,91 | 394912,78 | 4,50 | 46,9 | 46,9 | 46,9 |
| G118-2_A | Nieuwbouw - Blok G | 133127,41 | 394891,05 | 1,50 | 50,6 | 50,6 | 50,6 |
| G118-3_A | Nieuwbouw - Blok G | 133123,35 | 394908,17 | 1,50 | 47,1 | 47,1 | 47,1 |
| G118-3_B | Nieuwbouw - Blok G | 133123,35 | 394908,17 | 4,50 | 47,2 | 47,2 | 47,2 |
| G118-4_A | Nieuwbouw - Blok G | 133131,12 | 394897,71 | 1,50 | 46,4 | 46,4 | 46,4 |
| G118-5_A | Nieuwbouw - Blok G | 133123,41 | 394897,32 | 1,50 | 50,9 | 50,9 | 50,9 |
| G119-1_A | Nieuwbouw - Blok G | 133133,59 | 394912,79 | 1,50 | 47,5 | 47,5 | 47,5 |
| G119-1_B | Nieuwbouw - Blok G | 133133,59 | 394912,79 | 4,50 | 47,8 | 47,8 | 47,8 |
| G119-1_C | Nieuwbouw - Blok G | 133133,59 | 394912,79 | 7,50 | 48,0 | 48,0 | 48,0 |
| G119-2_A | Nieuwbouw - Blok G | 133133,71 | 394902,91 | 1,50 | 48,9 | 48,9 | 48,9 |
| G119-2_B | Nieuwbouw - Blok G | 133133,71 | 394902,91 | 4,50 | 49,9 | 49,9 | 49,9 |
| G119-2_C | Nieuwbouw - Blok G | 133133,71 | 394902,91 | 7,50 | 50,3 | 50,3 | 50,3 |
| G119-3_A | Nieuwbouw - Blok G | 133130,81 | 394905,61 | 4,50 | 48,0 | 48,0 | 48,0 |
| G119-3_B | Nieuwbouw - Blok G | 133130,81 | 394905,61 | 7,50 | 48,8 | 48,8 | 48,8 |
| G119-4_A | Nieuwbouw - Blok G | 133141,90 | 394907,75 | 7,50 | 46,1 | 46,1 | 46,1 |
| G120-1_A | Nieuwbouw - Blok G | 133138,89 | 394912,81 | 1,50 | 47,5 | 47,5 | 47,5 |
| G120-1_B | Nieuwbouw - Blok G | 133138,89 | 394912,81 | 4,50 | 47,9 | 47,9 | 47,9 |
| G120-1_C | Nieuwbouw - Blok G | 133138,89 | 394912,81 | 7,50 | 48,3 | 48,3 | 48,3 |
| G120-2_A | Nieuwbouw - Blok G | 133138,94 | 394903,03 | 1,50 | 48,8 | 48,8 | 48,8 |
| G120-2_B | Nieuwbouw - Blok G | 133138,94 | 394903,03 | 4,50 | 48,7 | 48,7 | 48,7 |
| G120-2_C | Nieuwbouw - Blok G | 133138,94 | 394903,03 | 7,50 | 48,9 | 48,9 | 48,9 |
| G121-1_A | Nieuwbouw - Blok G | 133144,25 | 394914,08 | 1,50 | 47,0 | 47,0 | 47,0 |
| G121-1_B | Nieuwbouw - Blok G | 133144,25 | 394914,08 | 4,50 | 47,5 | 47,5 | 47,5 |
| G121-2_A | Nieuwbouw - Blok G | 133144,69 | 394904,03 | 1,50 | 48,8 | 48,8 | 48,8 |
| G121-2_B | Nieuwbouw - Blok G | 133144,69 | 394904,03 | 4,50 | 47,6 | 47,6 | 47,6 |
| G122-1_A | Nieuwbouw - Blok G | 133149,61 | 394914,08 | 1,50 | 47,1 | 47,1 | 47,1 |
| G122-1_B | Nieuwbouw - Blok G | 133149,61 | 394914,08 | 4,50 | 47,6 | 47,6 | 47,6 |
| G122-2_A | Nieuwbouw - Blok G | 133150,24 | 394904,03 | 1,50 | 47,8 | 47,8 | 47,8 |
| G122-2_B | Nieuwbouw - Blok G | 133150,24 | 394904,03 | 4,50 | 47,5 | 47,5 | 47,5 |
| G123-1_A | Nieuwbouw - Blok G | 133154,85 | 394914,08 | 1,50 | 47,2 | 47,2 | 47,2 |
| G123-1_B | Nieuwbouw - Blok G | 133154,85 | 394914,08 | 4,50 | 47,8 | 47,8 | 47,8 |
| G123-2_A | Nieuwbouw - Blok G | 133155,16 | 394904,03 | 1,50 | 47,5 | 47,5 | 47,5 |
| G123-2_B | Nieuwbouw - Blok G | 133155,16 | 394904,03 | 4,50 | 47,3 | 47,3 | 47,3 |
| G124-1_A | Nieuwbouw - Blok G | 133160,65 | 394914,08 | 1,50 | 47,3 | 47,3 | 47,3 |
| G124-1_B | Nieuwbouw - Blok G | 133160,65 | 394914,08 | 4,50 | 48,0 | 48,0 | 48,0 |
| G124-2_A | Nieuwbouw - Blok G | 133160,78 | 394904,03 | 1,50 | 46,1 | 46,1 | 46,1 |
| G124-2_B | Nieuwbouw - Blok G | 133160,78 | 394904,03 | 4,50 | 49,6 | 49,6 | 49,6 |
| G124-3_A | Nieuwbouw - Blok G | 133163,39 | 394908,93 | 1,50 | 48,0 | 48,0 | 48,0 |
| G124-3_B | Nieuwbouw - Blok G | 133163,39 | 394908,93 | 4,50 | 46,9 | 46,9 | 46,9 |
| G125-1_A | Nieuwbouw - Blok G | 133186,25 | 394907,41 | 1,50 | 45,4 | 45,4 | 45,4 |
| G125-1_B | Nieuwbouw - Blok G | 133186,25 | 394907,41 | 4,50 | 45,2 | 45,2 | 45,2 |
| G125-1_C | Nieuwbouw - Blok G | 133186,25 | 394907,41 | 7,50 | 45,4 | 45,4 | 45,4 |
| G125-2_A | Nieuwbouw - Blok G | 133174,16 | 394906,67 | 1,50 | 47,2 | 47,2 | 47,2 |
| G125-2_B | Nieuwbouw - Blok G | 133174,16 | 394906,67 | 4,50 | 49,2 | 49,2 | 49,2 |
| G125-2_C | Nieuwbouw - Blok G | 133174,16 | 394906,67 | 7,50 | 50,3 | 50,3 | 50,3 |
| G125-3_A | Nieuwbouw - Blok G | 133179,83 | 394910,70 | 1,50 | 49,0 | 49,0 | 49,0 |
| G125-3_B | Nieuwbouw - Blok G | 133179,83 | 394910,70 | 4,50 | 48,6 | 48,6 | 48,6 |
| G125-3_C | Nieuwbouw - Blok G | 133179,83 | 394910,70 | 7,50 | 50,2 | 50,2 | 50,2 |
| G125-4_A | Nieuwbouw - Blok G | 133182,73 | 394904,42 | 1,50 | 48,7 | 48,7 | 48,7 |
| G125-4_B | Nieuwbouw - Blok G | 133182,73 | 394904,42 | 4,50 | 48,4 | 48,4 | 48,4 |
| G125-4_C | Nieuwbouw - Blok G | 133182,73 | 394904,42 | 7,50 | 48,7 | 48,7 | 48,7 |
| G126-1_A | Nieuwbouw - Blok G | 133186,51 | 394894,34 | 1,50 | 48,5 | 48,5 | 48,5 |
| G126-1_B | Nieuwbouw - Blok G | 133186,51 | 394894,34 | 4,50 | 49,5 | 49,5 | 49,5 |
| G126-1_C | Nieuwbouw - Blok G | 133186,51 | 394894,34 | 7,50 | 45,3 | 45,3 | 45,3 |
| G126-2_A | Nieuwbouw - Blok G | 133174,33 | 394893,93 | 1,50 | 51,5 | 51,5 | 51,5 |
| G126-2_B | Nieuwbouw - Blok G | 133174,33 | 394893,93 | 4,50 | 52,0 | 52,0 | 52,0 |

Alle getoonde dB-waarden zijn A-gewogen

Rapport: Resultatentabel
Model: WII - kazerne IBS LAmax ontwerpwijziging
LAmax totaalresultaten voor toetspunten
Groep: podium noord

| Naam Toetspunt | Omschrijving | X | Y | Hoogte | Dag | Avond | Nacht |
|---|---|---|---|---|---|---|---|
| G126-2_C | Nieuwbouw - Blok G | 133174,33 | 394893,93 | 7,50 | 53,0 | 53,0 | 53,0 |
| G126-3_A | Nieuwbouw - Blok G | 133183,11 | 394897,75 | 1,50 | 46,3 | 46,3 | 46,3 |
| G126-3_B | Nieuwbouw - Blok G | 133183,11 | 394897,75 | 4,50 | 50,5 | 50,5 | 50,5 |
| G126-3_C | Nieuwbouw - Blok G | 133183,11 | 394897,75 | 7,50 | 51,6 | 51,6 | 51,6 |
| G126-4_A | Nieuwbouw - Blok G | 133180,54 | 394891,20 | 1,50 | 50,1 | 50,1 | 50,1 |
| G126-4_B | Nieuwbouw - Blok G | 133180,54 | 394891,20 | 4,50 | 50,8 | 50,8 | 50,8 |
| G126-4_C | Nieuwbouw - Blok G | 133180,54 | 394891,20 | 7,50 | 48,2 | 48,2 | 48,2 |
| G127-1_A | Nieuwbouw - Blok G | 133187,29 | 394862,94 | 1,50 | 49,6 | 49,6 | 49,6 |
| G127-1_B | Nieuwbouw - Blok G | 133187,29 | 394862,94 | 4,50 | 49,5 | 49,5 | 49,5 |
| G127-1_C | Nieuwbouw - Blok G | 133187,29 | 394862,94 | 7,50 | 45,1 | 45,1 | 45,1 |
| G127-2_A | Nieuwbouw - Blok G | 133174,89 | 394862,96 | 1,50 | 47,4 | 47,4 | 47,4 |
| G127-2_B | Nieuwbouw - Blok G | 133174,89 | 394862,96 | 4,50 | 48,2 | 48,2 | 48,2 |
| G127-2_C | Nieuwbouw - Blok G | 133174,89 | 394862,96 | 7,50 | 49,9 | 49,9 | 49,9 |
| G127-3_A | Nieuwbouw - Blok G | 133183,12 | 394866,29 | 1,50 | 50,0 | 50,0 | 50,0 |
| G127-3_B | Nieuwbouw - Blok G | 133183,12 | 394866,29 | 4,50 | 51,1 | 51,1 | 51,1 |
| G127-3_C | Nieuwbouw - Blok G | 133183,12 | 394866,29 | 7,50 | 50,3 | 50,3 | 50,3 |
| G128-1_A | Nieuwbouw - Blok G | 133187,46 | 394856,22 | 1,50 | 49,5 | 49,5 | 49,5 |
| G128-1_B | Nieuwbouw - Blok G | 133187,46 | 394856,22 | 4,50 | 49,4 | 49,4 | 49,4 |
| G128-1_C | Nieuwbouw - Blok G | 133187,46 | 394856,22 | 7,50 | 45,1 | 45,1 | 45,1 |
| G128-2_A | Nieuwbouw - Blok G | 133174,97 | 394855,99 | 1,50 | 48,4 | 48,4 | 48,4 |
| G128-2_B | Nieuwbouw - Blok G | 133174,97 | 394855,99 | 4,50 | 49,3 | 49,3 | 49,3 |
| G128-2_C | Nieuwbouw - Blok G | 133174,97 | 394855,99 | 7,50 | 50,4 | 50,4 | 50,4 |
| G128-3_A | Nieuwbouw - Blok G | 133183,60 | 394853,76 | 1,50 | 45,4 | 45,4 | 45,4 |
| G128-3_B | Nieuwbouw - Blok G | 133183,60 | 394853,76 | 4,50 | 46,7 | 46,7 | 46,7 |
| G128-3_C | Nieuwbouw - Blok G | 133183,60 | 394853,76 | 7,50 | 46,8 | 46,8 | 46,8 |
| G129-1_A | Nieuwbouw - Blok G | 133187,52 | 394843,73 | 1,50 | 47,8 | 47,8 | 47,8 |
| G129-1_B | Nieuwbouw - Blok G | 133187,52 | 394843,73 | 4,50 | 48,2 | 48,2 | 48,2 |
| G129-1_C | Nieuwbouw - Blok G | 133187,52 | 394843,73 | 7,50 | 46,0 | 46,0 | 46,0 |
| G129-2_A | Nieuwbouw - Blok G | 133175,10 | 394843,93 | 1,50 | 47,6 | 47,6 | 47,6 |
| G129-2_B | Nieuwbouw - Blok G | 133175,10 | 394843,93 | 4,50 | 47,9 | 47,9 | 47,9 |
| G129-2_C | Nieuwbouw - Blok G | 133175,10 | 394843,93 | 7,50 | 50,1 | 50,1 | 50,1 |
| G129-3_A | Nieuwbouw - Blok G | 133183,85 | 394847,11 | 1,50 | 47,8 | 47,8 | 47,8 |
| G129-3_B | Nieuwbouw - Blok G | 133183,85 | 394847,11 | 4,50 | 49,7 | 49,7 | 49,7 |
| G129-3_C | Nieuwbouw - Blok G | 133183,85 | 394847,11 | 7,50 | 50,1 | 50,1 | 50,1 |
| G129-4_A | Nieuwbouw - Blok G | 133181,46 | 394840,70 | 1,50 | 48,6 | 48,6 | 48,6 |
| G129-4_B | Nieuwbouw - Blok G | 133181,46 | 394840,70 | 4,50 | 47,7 | 47,7 | 47,7 |
| G129-4_C | Nieuwbouw - Blok G | 133181,46 | 394840,70 | 7,50 | 48,0 | 48,0 | 48,0 |
| G130-1_A | Nieuwbouw - Blok G | 133162,98 | 394840,53 | 1,50 | 47,6 | 47,6 | 47,6 |
| G130-1_B | Nieuwbouw - Blok G | 133162,98 | 394840,53 | 4,50 | 46,6 | 46,6 | 46,6 |
| G130-1_C | Nieuwbouw - Blok G | 133162,98 | 394840,53 | 7,50 | 47,7 | 47,7 | 47,7 |
| G130-2_A | Nieuwbouw - Blok G | 133162,98 | 394850,52 | 1,50 | 49,0 | 49,0 | 49,0 |
| G130-2_B | Nieuwbouw - Blok G | 133162,98 | 394850,52 | 4,50 | 47,5 | 47,5 | 47,5 |
| G130-2_C | Nieuwbouw - Blok G | 133162,98 | 394850,52 | 7,50 | 50,0 | 50,0 | 50,0 |
| G130-3_A | Nieuwbouw - Blok G | 133166,04 | 394845,28 | 1,50 | 47,9 | 47,9 | 47,9 |
| G130-3_B | Nieuwbouw - Blok G | 133166,04 | 394845,28 | 4,50 | 48,6 | 48,6 | 48,6 |
| G130-3_C | Nieuwbouw - Blok G | 133166,04 | 394845,28 | 7,50 | 46,1 | 46,1 | 46,1 |
| G131-1_A | Nieuwbouw - Blok G | 133157,31 | 394840,49 | 1,50 | 48,0 | 48,0 | 48,0 |
| G131-1_B | Nieuwbouw - Blok G | 133157,31 | 394840,49 | 4,50 | 47,0 | 47,0 | 47,0 |
| G131-1_C | Nieuwbouw - Blok G | 133157,31 | 394840,49 | 7,50 | 47,3 | 47,3 | 47,3 |
| G131-2_A | Nieuwbouw - Blok G | 133157,69 | 394850,49 | 1,50 | 50,3 | 50,3 | 50,3 |
| G131-2_B | Nieuwbouw - Blok G | 133157,69 | 394850,49 | 4,50 | 50,5 | 50,5 | 50,5 |
| G131-2_C | Nieuwbouw - Blok G | 133157,69 | 394850,49 | 7,50 | 52,1 | 52,1 | 52,1 |
| G132-1_A | Nieuwbouw - Blok G | 133152,13 | 394840,46 | 1,50 | 48,6 | 48,6 | 48,6 |
| G132-1_B | Nieuwbouw - Blok G | 133152,13 | 394840,46 | 4,50 | 47,7 | 47,7 | 47,7 |
| G132-1_C | Nieuwbouw - Blok G | 133152,13 | 394840,46 | 7,50 | 47,9 | 47,9 | 47,9 |
| G132-2_A | Nieuwbouw - Blok G | 133152,14 | 394850,46 | 1,50 | 50,0 | 50,0 | 50,0 |
| G132-2_B | Nieuwbouw - Blok G | 133152,14 | 394850,46 | 4,50 | 50,2 | 50,2 | 50,2 |
| G132-2_C | Nieuwbouw - Blok G | 133152,14 | 394850,46 | 7,50 | 51,6 | 51,6 | 51,6 |
| G133-1_A | Nieuwbouw - Blok G | 133146,51 | 394840,43 | 1,50 | 50,3 | 50,3 | 50,3 |
| G133-1_B | Nieuwbouw - Blok G | 133146,51 | 394840,43 | 4,50 | 49,6 | 49,6 | 49,6 |

Alle getoonde dB-waarden zijn A-gewogen

Rapport: Resultatentabel
Model: WII - kazerne IBS LAmax ontwerpwijziging
LAmax totaalresultaten voor toetspunten
Groep: podium noord

| Naam Toetspunt | Omschrijving | X | Y | Hoogte | Dag | Avond | Nacht |
|---|---|---|---|---|---|---|---|
| G133-1_C | Nieuwbouw - Blok G | 133146,51 | 394840,43 | 7,50 | 49,7 | 49,7 | 49,7 |
| G133-2_A | Nieuwbouw - Blok G | 133146,59 | 394850,43 | 1,50 | 49,9 | 49,9 | 49,9 |
| G133-2_B | Nieuwbouw - Blok G | 133146,59 | 394850,43 | 4,50 | 49,9 | 49,9 | 49,9 |
| G133-2_C | Nieuwbouw - Blok G | 133146,59 | 394850,43 | 7,50 | 47,4 | 47,4 | 47,4 |
| G133-3_A | Nieuwbouw - Blok G | 133143,89 | 394843,10 | 1,50 | 52,1 | 52,1 | 52,1 |
| G133-3_B | Nieuwbouw - Blok G | 133143,89 | 394843,10 | 4,50 | 47,6 | 47,6 | 47,6 |
| G133-3_C | Nieuwbouw - Blok G | 133143,89 | 394843,10 | 7,50 | 49,8 | 49,8 | 49,8 |
| H080-1_A | Nieuwbouw - blok H | 133150,61 | 394832,39 | 1,50 | 50,6 | 50,6 | 50,6 |
| H080-1_B | Nieuwbouw - blok H | 133150,61 | 394832,39 | 4,50 | 51,2 | 51,2 | 51,2 |
| H080-2_A | Nieuwbouw - blok H | 133150,44 | 394822,27 | 1,50 | 49,3 | 49,3 | 49,3 |
| H080-2_B | Nieuwbouw - blok H | 133150,44 | 394822,27 | 4,50 | 49,3 | 49,3 | 49,3 |
| H080-3_A | Nieuwbouw - blok H | 133148,12 | 394827,32 | 1,50 | 47,9 | 47,9 | 47,9 |
| H080-3_B | Nieuwbouw - blok H | 133148,12 | 394827,32 | 4,50 | 52,6 | 52,6 | 52,6 |
| H081-1_A | Nieuwbouw - Blok H | 133156,47 | 394832,43 | 1,50 | 51,0 | 51,0 | 51,0 |
| H081-1_B | Nieuwbouw - Blok H | 133156,47 | 394832,43 | 4,50 | 51,6 | 51,6 | 51,6 |
| H081-2_A | Nieuwbouw - Blok H | 133156,22 | 394822,30 | 1,50 | 47,8 | 47,8 | 47,8 |
| H081-2_B | Nieuwbouw - Blok H | 133156,22 | 394822,30 | 4,50 | 47,7 | 47,7 | 47,7 |
| H082-1_A | Nieuwbouw - Blok H | 133161,60 | 394832,46 | 1,50 | 51,4 | 51,4 | 51,4 |
| H082-1_B | Nieuwbouw - Blok H | 133161,60 | 394832,46 | 4,50 | 51,4 | 51,4 | 51,4 |
| H082-2_A | Nieuwbouw - Blok H | 133161,76 | 394822,33 | 1,50 | 46,8 | 46,8 | 46,8 |
| H082-2_B | Nieuwbouw - Blok H | 133161,76 | 394822,33 | 4,50 | 47,1 | 47,1 | 47,1 |
| H082-3_A | Nieuwbouw - Blok H | 133164,57 | 394827,73 | 1,50 | 50,2 | 50,2 | 50,2 |
| H082-3_B | Nieuwbouw - Blok H | 133164,57 | 394827,73 | 4,50 | 49,8 | 49,8 | 49,8 |
| H083-1_A | Nieuwbouw - Blok H | 133187,54 | 394821,77 | 1,50 | 45,7 | 45,7 | 45,7 |
| H083-1_B | Nieuwbouw - Blok H | 133187,54 | 394821,77 | 4,50 | 45,6 | 45,6 | 45,6 |
| H083-1_C | Nieuwbouw - Blok H | 133187,54 | 394821,77 | 7,50 | 45,9 | 45,9 | 45,9 |
| H083-2_A | Nieuwbouw - Blok H | 133175,30 | 394821,79 | 1,50 | 48,5 | 48,5 | 48,5 |
| H083-2_B | Nieuwbouw - Blok H | 133175,30 | 394821,79 | 4,50 | 51,0 | 51,0 | 51,0 |
| H083-2_C | Nieuwbouw - Blok H | 133175,30 | 394821,79 | 7,50 | 53,5 | 53,5 | 53,5 |
| H083-3_A | Nieuwbouw - Blok H | 133183,51 | 394824,55 | 1,50 | 48,1 | 48,1 | 48,1 |
| H083-3_B | Nieuwbouw - Blok H | 133183,51 | 394824,55 | 4,50 | 50,6 | 50,6 | 50,6 |
| H083-3_C | Nieuwbouw - Blok H | 133183,51 | 394824,55 | 7,50 | 51,9 | 51,9 | 51,9 |
| H084-1_A | Nieuwbouw - Blok H | 133187,65 | 394815,75 | 1,50 | 45,3 | 45,3 | 45,3 |
| H084-1_B | Nieuwbouw - Blok H | 133187,65 | 394815,75 | 4,50 | 45,2 | 45,2 | 45,2 |
| H084-1_C | Nieuwbouw - Blok H | 133187,65 | 394815,75 | 7,50 | 45,6 | 45,6 | 45,6 |
| H084-2_A | Nieuwbouw - Blok H | 133175,34 | 394815,03 | 1,50 | 51,6 | 51,6 | 51,6 |
| H084-2_B | Nieuwbouw - Blok H | 133175,34 | 394815,03 | 4,50 | 55,1 | 55,1 | 55,1 |
| H084-2_C | Nieuwbouw - Blok H | 133175,34 | 394815,03 | 7,50 | 55,8 | 55,8 | 55,8 |
| H084-3_A | Nieuwbouw - Blok H | 133184,09 | 394812,08 | 1,50 | 46,7 | 46,7 | 46,7 |
| H084-3_B | Nieuwbouw - Blok H | 133184,09 | 394812,08 | 4,50 | 46,6 | 46,6 | 46,6 |
| H084-3_C | Nieuwbouw - Blok H | 133184,09 | 394812,08 | 7,50 | 46,9 | 46,9 | 46,9 |
| H085-1_A | Nieuwbouw - Blok H | 133187,71 | 394802,39 | 1,50 | 49,3 | 49,3 | 49,3 |
| H085-1_B | Nieuwbouw - Blok H | 133187,71 | 394802,39 | 4,50 | 49,2 | 49,2 | 49,2 |
| H085-1_C | Nieuwbouw - Blok H | 133187,71 | 394802,39 | 7,50 | 45,7 | 45,7 | 45,7 |
| H085-2_A | Nieuwbouw - Blok H | 133175,42 | 394802,24 | 1,50 | 49,1 | 49,1 | 49,1 |
| H085-2_B | Nieuwbouw - Blok H | 133175,42 | 394802,24 | 4,50 | 50,5 | 50,5 | 50,5 |
| H085-2_C | Nieuwbouw - Blok H | 133175,42 | 394802,24 | 7,50 | 57,2 | 57,2 | 57,2 |
| H085-3_A | Nieuwbouw - Blok H | 133184,11 | 394805,52 | 1,50 | 50,0 | 50,0 | 50,0 |
| H085-3_B | Nieuwbouw - Blok H | 133184,11 | 394805,52 | 4,50 | 53,8 | 53,8 | 53,8 |
| H085-3_C | Nieuwbouw - Blok H | 133184,11 | 394805,52 | 7,50 | 56,6 | 56,6 | 56,6 |
| H086-1_A | Nieuwbouw - Blok H | 133187,73 | 394796,53 | 1,50 | 47,4 | 47,4 | 47,4 |
| H086-1_B | Nieuwbouw - Blok H | 133187,73 | 394796,53 | 4,50 | 48,1 | 48,1 | 48,1 |
| H086-1_C | Nieuwbouw - Blok H | 133187,73 | 394796,53 | 7,50 | 45,5 | 45,5 | 45,5 |
| H086-2_A | Nieuwbouw - Blok H | 133175,46 | 394796,13 | 1,50 | 48,1 | 48,1 | 48,1 |
| H086-2_B | Nieuwbouw - Blok H | 133175,46 | 394796,13 | 4,50 | 49,8 | 49,8 | 49,8 |
| H086-2_C | Nieuwbouw - Blok H | 133175,46 | 394796,13 | 7,50 | 57,2 | 57,2 | 57,2 |
| H086-3_A | Nieuwbouw - Blok H | 133181,88 | 394793,12 | 1,50 | 46,7 | 46,7 | 46,7 |
| H086-3_B | Nieuwbouw - Blok H | 133181,88 | 394793,12 | 4,50 | 46,6 | 46,6 | 46,6 |
| H086-3_C | Nieuwbouw - Blok H | 133181,88 | 394793,12 | 7,50 | 46,9 | 46,9 | 46,9 |
| H087-1_A | Nieuwbouw - Blok H | 133187,37 | 394782,13 | 1,50 | 50,7 | 50,7 | 50,7 |

Alle getoonde dB-waarden zijn A-gewogen

Rapport: Resultatentabel
Model: WII - kazerne IBS LAmax ontwerpwijziging
LAmax totaalresultaten voor toetspunten
Groep: podium noord

| Naam Toetspunt | Omschrijving | X | Y | Hoogte | Dag | Avond | Nacht |
|---|---|---|---|---|---|---|---|
| H087-1_B | Nieuwbouw - Blok H | 133187,37 | 394782,13 | 4,50 | 50,7 | 50,7 | 50,7 |
| H087-1_C | Nieuwbouw - Blok H | 133187,37 | 394782,13 | 7,50 | 45,7 | 45,7 | 45,7 |
| H087-2_A | Nieuwbouw - Blok H | 133175,16 | 394782,08 | 1,50 | 47,9 | 47,9 | 47,9 |
| H087-2_B | Nieuwbouw - Blok H | 133175,16 | 394782,08 | 4,50 | 49,9 | 49,9 | 49,9 |
| H087-2_C | Nieuwbouw - Blok H | 133175,16 | 394782,08 | 7,50 | 57,3 | 57,3 | 57,3 |
| H087-3_A | Nieuwbouw - Blok H | 133181,89 | 394784,98 | 1,50 | 49,8 | 49,8 | 49,8 |
| H087-3_B | Nieuwbouw - Blok H | 133181,89 | 394784,98 | 4,50 | 51,8 | 51,8 | 51,8 |
| H087-3_C | Nieuwbouw - Blok H | 133181,89 | 394784,98 | 7,50 | 57,2 | 57,2 | 57,2 |
| H088-1_A | Nieuwbouw - Blok H | 133187,41 | 394776,21 | 1,50 | 49,5 | 49,5 | 49,5 |
| H088-1_B | Nieuwbouw - Blok H | 133187,41 | 394776,21 | 4,50 | 48,3 | 48,3 | 48,3 |
| H088-1_C | Nieuwbouw - Blok H | 133187,41 | 394776,21 | 7,50 | 45,3 | 45,3 | 45,3 |
| H088-2_A | Nieuwbouw - Blok H | 133175,14 | 394775,58 | 1,50 | 48,0 | 48,0 | 48,0 |
| H088-2_B | Nieuwbouw - Blok H | 133175,14 | 394775,58 | 4,50 | 50,0 | 50,0 | 50,0 |
| H088-2_C | Nieuwbouw - Blok H | 133175,14 | 394775,58 | 7,50 | 57,2 | 57,2 | 57,2 |
| H088-3_A | Nieuwbouw - Blok H | 133184,18 | 394772,86 | 1,50 | 46,0 | 46,0 | 46,0 |
| H088-3_B | Nieuwbouw - Blok H | 133184,18 | 394772,86 | 4,50 | 45,9 | 45,9 | 45,9 |
| H088-3_C | Nieuwbouw - Blok H | 133184,18 | 394772,86 | 7,50 | 46,2 | 46,2 | 46,2 |
| H089-1_A | Nieuwbouw - Blok H | 133187,47 | 394763,15 | 1,50 | 48,1 | 48,1 | 48,1 |
| H089-1_B | Nieuwbouw - Blok H | 133187,47 | 394763,15 | 4,50 | 45,4 | 45,4 | 45,4 |
| H089-1_C | Nieuwbouw - Blok H | 133187,47 | 394763,15 | 7,50 | 45,7 | 45,7 | 45,7 |
| H089-2_A | Nieuwbouw - Blok H | 133175,14 | 394762,58 | 1,50 | 50,0 | 50,0 | 50,0 |
| H089-2_B | Nieuwbouw - Blok H | 133175,14 | 394762,58 | 4,50 | 51,4 | 51,4 | 51,4 |
| H089-2_C | Nieuwbouw - Blok H | 133175,14 | 394762,58 | 7,50 | 57,2 | 57,2 | 57,2 |
| H089-3_A | Nieuwbouw - Blok H | 133184,14 | 394766,32 | 1,50 | 50,3 | 50,3 | 50,3 |
| H089-3_B | Nieuwbouw - Blok H | 133184,14 | 394766,32 | 4,50 | 51,8 | 51,8 | 51,8 |
| H089-3_C | Nieuwbouw - Blok H | 133184,14 | 394766,32 | 7,50 | 57,0 | 57,0 | 57,0 |
| H089-4_A | Nieuwbouw - Blok H | 133182,00 | 394759,80 | 1,50 | 46,1 | 46,1 | 46,1 |
| H089-4_B | Nieuwbouw - Blok H | 133182,00 | 394759,80 | 4,50 | 46,1 | 46,1 | 46,1 |
| H089-4_C | Nieuwbouw - Blok H | 133182,00 | 394759,80 | 7,50 | 46,4 | 46,4 | 46,4 |
| H090-1_A | Nieuwbouw - Blok H | 133183,12 | 394734,61 | 1,50 | 46,8 | 46,8 | 46,8 |
| H090-1_B | Nieuwbouw - Blok H | 133183,12 | 394734,61 | 4,50 | 46,7 | 46,7 | 46,7 |
| H090-1_C | Nieuwbouw - Blok H | 133183,12 | 394734,61 | 7,50 | 46,9 | 46,9 | 46,9 |
| H090-2_A | Nieuwbouw - Blok H | 133183,72 | 394745,85 | 1,50 | 51,6 | 51,6 | 51,6 |
| H090-2_B | Nieuwbouw - Blok H | 133183,72 | 394745,85 | 4,50 | 51,4 | 51,4 | 51,4 |
| H090-3_A | Nieuwbouw - Blok H | 133187,73 | 394741,35 | 1,50 | 49,3 | 49,3 | 49,3 |
| H090-3_B | Nieuwbouw - Blok H | 133187,73 | 394741,35 | 4,50 | 45,5 | 45,5 | 45,5 |
| H090-4_A | Nieuwbouw - Blok H | 133179,76 | 394737,81 | 1,50 | 46,4 | 46,4 | 46,4 |
| H090-4_B | Nieuwbouw - Blok H | 133179,76 | 394737,81 | 4,50 | 46,5 | 46,5 | 46,5 |
| H090-4_C | Nieuwbouw - Blok H | 133179,76 | 394737,81 | 7,50 | 48,0 | 48,0 | 48,0 |
| H090-5_A | Nieuwbouw - Blok H | 133182,81 | 394743,42 | 7,50 | 55,6 | 55,6 | 55,6 |
| H090-6_A | Nieuwbouw - Blok H | 133185,68 | 394741,09 | 7,50 | 45,8 | 45,8 | 45,8 |
| H091-1_A | Nieuwbouw - Blok H | 133173,32 | 394734,57 | 1,50 | 45,6 | 45,6 | 45,6 |
| H091-1_B | Nieuwbouw - Blok H | 133173,32 | 394734,57 | 4,50 | 47,0 | 47,0 | 47,0 |
| H091-1_C | Nieuwbouw - Blok H | 133173,32 | 394734,57 | 7,50 | 47,2 | 47,2 | 47,2 |
| H091-2_A | Nieuwbouw - Blok H | 133173,60 | 394745,88 | 1,50 | 51,3 | 51,3 | 51,3 |
| H091-2_B | Nieuwbouw - Blok H | 133173,60 | 394745,88 | 4,50 | 50,3 | 50,3 | 50,3 |
| H091-3_A | Nieuwbouw - Blok H | 133176,07 | 394738,01 | 1,50 | 46,2 | 46,2 | 46,2 |
| H091-3_B | Nieuwbouw - Blok H | 133176,07 | 394738,01 | 4,50 | 47,1 | 47,1 | 47,1 |
| H091-3_C | Nieuwbouw - Blok H | 133176,07 | 394738,01 | 7,50 | 48,0 | 48,0 | 48,0 |
| H091-4_A | Nieuwbouw - Blok H | 133170,26 | 394737,04 | 1,50 | 47,0 | 47,0 | 47,0 |
| H091-4_B | Nieuwbouw - Blok H | 133170,26 | 394737,04 | 4,50 | 47,6 | 47,6 | 47,6 |
| H091-4_C | Nieuwbouw - Blok H | 133170,26 | 394737,04 | 7,50 | 49,0 | 49,0 | 49,0 |
| H091-5_A | Nieuwbouw - Blok H | 133173,49 | 394743,44 | 7,50 | 54,3 | 54,3 | 54,3 |
| H092-1_A | Nieuwbouw - Blok H | 133163,74 | 394734,64 | 1,50 | 46,9 | 46,9 | 46,9 |
| H092-1_B | Nieuwbouw - Blok H | 133163,74 | 394734,64 | 4,50 | 46,8 | 46,8 | 46,8 |
| H092-1_C | Nieuwbouw - Blok H | 133163,74 | 394734,64 | 7,50 | 47,0 | 47,0 | 47,0 |
| H092-2_A | Nieuwbouw - Blok H | 133163,16 | 394745,85 | 1,50 | 48,5 | 48,5 | 48,5 |
| H092-2_B | Nieuwbouw - Blok H | 133163,16 | 394745,85 | 4,50 | 49,7 | 49,7 | 49,7 |
| H092-3_A | Nieuwbouw - Blok H | 133166,46 | 394738,17 | 1,50 | 47,1 | 47,1 | 47,1 |
| H092-3_B | Nieuwbouw - Blok H | 133166,46 | 394738,17 | 4,50 | 48,6 | 48,6 | 48,6 |

Alle getoonde dB-waarden zijn A-gewogen

Rapport: Resultatentabel
Model: WII - kazerne IBS LAmax ontwerpwijziging
LAmax totaalresultaten voor toetspunten
Groep: podium noord

| Naam Toetspunt | Omschrijving | X | Y | Hoogte | Dag | Avond | Nacht |
|---|---|---|---|---|---|---|---|
| H092-3_C | Nieuwbouw - Blok H | 133166,46 | 394738,17 | 7,50 | 48,6 | 48,6 | 48,6 |
| H092-4_A | Nieuwbouw - Blok H | 133160,42 | 394738,18 | 1,50 | 46,5 | 46,5 | 46,5 |
| H092-4_B | Nieuwbouw - Blok H | 133160,42 | 394738,18 | 4,50 | 47,5 | 47,5 | 47,5 |
| H092-4_C | Nieuwbouw - Blok H | 133160,42 | 394738,18 | 7,50 | 49,6 | 49,6 | 49,6 |
| H092-5_A | Nieuwbouw - Blok H | 133163,10 | 394743,44 | 7,50 | 51,8 | 51,8 | 51,8 |
| H093-1_A | Nieuwbouw - Blok H | 133153,94 | 394734,35 | 1,50 | 47,3 | 47,3 | 47,3 |
| H093-1_B | Nieuwbouw - Blok H | 133153,94 | 394734,35 | 4,50 | 47,2 | 47,2 | 47,2 |
| H093-1_C | Nieuwbouw - Blok H | 133153,94 | 394734,35 | 7,50 | 47,4 | 47,4 | 47,4 |
| H093-2_A | Nieuwbouw - Blok H | 133154,36 | 394745,81 | 1,50 | 48,8 | 48,8 | 48,8 |
| H093-2_B | Nieuwbouw - Blok H | 133154,36 | 394745,81 | 4,50 | 49,6 | 49,6 | 49,6 |
| H093-3_A | Nieuwbouw - Blok H | 133156,75 | 394737,95 | 1,50 | 47,0 | 47,0 | 47,0 |
| H093-3_B | Nieuwbouw - Blok H | 133156,75 | 394737,95 | 4,50 | 48,2 | 48,2 | 48,2 |
| H093-3_C | Nieuwbouw - Blok H | 133156,75 | 394737,95 | 7,50 | 48,7 | 48,7 | 48,7 |
| H093-4_A | Nieuwbouw - Blok H | 133150,96 | 394738,12 | 1,50 | 46,5 | 46,5 | 46,5 |
| H093-4_B | Nieuwbouw - Blok H | 133150,96 | 394738,12 | 4,50 | 47,5 | 47,5 | 47,5 |
| H093-4_C | Nieuwbouw - Blok H | 133150,96 | 394738,12 | 7,50 | 48,9 | 48,9 | 48,9 |
| H093-5_A | Nieuwbouw - Blok H | 133153,73 | 394743,15 | 7,50 | 50,5 | 50,5 | 50,5 |
| H094-1_A | Nieuwbouw - Blok H | 133144,48 | 394734,25 | 1,50 | 47,4 | 47,4 | 47,4 |
| H094-1_B | Nieuwbouw - Blok H | 133144,48 | 394734,25 | 4,50 | 47,3 | 47,3 | 47,3 |
| H094-1_C | Nieuwbouw - Blok H | 133144,48 | 394734,25 | 7,50 | 47,5 | 47,5 | 47,5 |
| H094-2_A | Nieuwbouw - Blok H | 133144,64 | 394745,77 | 1,50 | 49,0 | 49,0 | 49,0 |
| H094-2_B | Nieuwbouw - Blok H | 133144,64 | 394745,77 | 4,50 | 49,7 | 49,7 | 49,7 |
| H094-3_A | Nieuwbouw - Blok H | 133147,25 | 394737,73 | 1,50 | 47,1 | 47,1 | 47,1 |
| H094-3_B | Nieuwbouw - Blok H | 133147,25 | 394737,73 | 4,50 | 48,0 | 48,0 | 48,0 |
| H094-3_C | Nieuwbouw - Blok H | 133147,25 | 394737,73 | 7,50 | 48,9 | 48,9 | 48,9 |
| H094-4_A | Nieuwbouw - Blok H | 133141,31 | 394737,64 | 1,50 | 46,9 | 46,9 | 46,9 |
| H094-4_B | Nieuwbouw - Blok H | 133141,31 | 394737,64 | 4,50 | 47,7 | 47,7 | 47,7 |
| H094-4_C | Nieuwbouw - Blok H | 133141,31 | 394737,64 | 7,50 | 49,8 | 49,8 | 49,8 |
| H094-5_A | Nieuwbouw - Blok H | 133144,42 | 394743,10 | 7,50 | 49,6 | 49,6 | 49,6 |
| H095-1_A | Nieuwbouw - Blok H | 133134,78 | 394734,14 | 1,50 | 47,5 | 47,5 | 47,5 |
| H095-1_B | Nieuwbouw - Blok H | 133134,78 | 394734,14 | 4,50 | 47,4 | 47,4 | 47,4 |
| H095-1_C | Nieuwbouw - Blok H | 133134,78 | 394734,14 | 7,50 | 47,7 | 47,7 | 47,7 |
| H095-2_A | Nieuwbouw - Blok H | 133135,05 | 394745,66 | 1,50 | 47,2 | 47,2 | 47,2 |
| H095-2_B | Nieuwbouw - Blok H | 133135,05 | 394745,66 | 4,50 | 47,7 | 47,7 | 47,7 |
| H095-3_A | Nieuwbouw - Blok H | 133137,67 | 394737,52 | 1,50 | 48,3 | 48,3 | 48,3 |
| H095-3_B | Nieuwbouw - Blok H | 133137,67 | 394737,52 | 4,50 | 47,6 | 47,6 | 47,6 |
| H095-3_C | Nieuwbouw - Blok H | 133137,67 | 394737,52 | 7,50 | 47,4 | 47,4 | 47,4 |
| H095-4_A | Nieuwbouw - Blok H | 133131,79 | 394737,70 | 1,50 | 47,3 | 47,3 | 47,3 |
| H095-4_B | Nieuwbouw - Blok H | 133131,79 | 394737,70 | 4,50 | 48,4 | 48,4 | 48,4 |
| H095-4_C | Nieuwbouw - Blok H | 133131,79 | 394737,70 | 7,50 | 50,0 | 50,0 | 50,0 |
| H095-5_A | Nieuwbouw - Blok H | 133134,68 | 394742,97 | 7,50 | 48,7 | 48,7 | 48,7 |
| H096-1_A | Nieuwbouw - Blok H | 133125,03 | 394734,12 | 1,50 | 47,6 | 47,6 | 47,6 |
| H096-1_B | Nieuwbouw - Blok H | 133125,03 | 394734,12 | 4,50 | 47,5 | 47,5 | 47,5 |
| H096-1_C | Nieuwbouw - Blok H | 133125,03 | 394734,12 | 7,50 | 47,7 | 47,7 | 47,7 |
| H096-2_A | Nieuwbouw - Blok H | 133124,83 | 394745,54 | 1,50 | 48,5 | 48,5 | 48,5 |
| H096-2_B | Nieuwbouw - Blok H | 133124,83 | 394745,54 | 4,50 | 47,0 | 47,0 | 47,0 |
| H096-3_A | Nieuwbouw - Blok H | 133128,18 | 394737,36 | 1,50 | 47,6 | 47,6 | 47,6 |
| H096-3_B | Nieuwbouw - Blok H | 133128,18 | 394737,36 | 4,50 | 47,6 | 47,6 | 47,6 |
| H096-3_C | Nieuwbouw - Blok H | 133128,18 | 394737,36 | 7,50 | 47,2 | 47,2 | 47,2 |
| H096-4_A | Nieuwbouw - Blok H | 133122,13 | 394737,69 | 1,50 | 47,5 | 47,5 | 47,5 |
| H096-4_B | Nieuwbouw - Blok H | 133122,13 | 394737,69 | 4,50 | 48,0 | 48,0 | 48,0 |
| H096-4_C | Nieuwbouw - Blok H | 133122,13 | 394737,69 | 7,50 | 49,2 | 49,2 | 49,2 |
| H096-5_A | Nieuwbouw - Blok H | 133124,88 | 394742,96 | 7,50 | 47,6 | 47,6 | 47,6 |
| H097-1_A | Nieuwbouw - Blok H | 133122,67 | 394760,43 | 1,50 | 46,5 | 46,5 | 46,5 |
| H097-1_B | Nieuwbouw - Blok H | 133122,67 | 394760,43 | 4,50 | 46,7 | 46,7 | 46,7 |
| H097-1_C | Nieuwbouw - Blok H | 133122,67 | 394760,43 | 7,50 | 47,4 | 47,4 | 47,4 |
| H097-2_A | Nieuwbouw - Blok H | 133132,63 | 394760,32 | 1,50 | 47,2 | 47,2 | 47,2 |
| H097-2_B | Nieuwbouw - Blok H | 133132,63 | 394760,32 | 4,50 | 48,5 | 48,5 | 48,5 |
| H097-2_C | Nieuwbouw - Blok H | 133132,63 | 394760,32 | 7,50 | 46,2 | 46,2 | 46,2 |
| H097-3_A | Nieuwbouw - Blok H | 133127,55 | 394757,97 | 1,50 | 47,2 | 47,2 | 47,2 |

Alle getoonde dB-waarden zijn A-gewogen

Rapport: Resultatentabel
Model: WII - kazerne IBS LAmax ontwerpwijziging
LAmax totaalresultaten voor toetspunten
Groep: podium noord

| Naam Toetspunt | Omschrijving | X | Y | Hoogte | Dag | Avond | Nacht |
|---|---|---|---|---|---|---|---|
| H097-3_B | Nieuwbouw - Blok H | 133127,55 | 394757,97 | 4,50 | 47,1 | 47,1 | 47,1 |
| H097-3_C | Nieuwbouw - Blok H | 133127,55 | 394757,97 | 7,50 | 47,4 | 47,4 | 47,4 |
| H098-1_A | Nieuwbouw - Blok H | 133122,61 | 394765,92 | 1,50 | 47,4 | 47,4 | 47,4 |
| H098-1_B | Nieuwbouw - Blok H | 133122,61 | 394765,92 | 4,50 | 47,5 | 47,5 | 47,5 |
| H098-1_C | Nieuwbouw - Blok H | 133122,61 | 394765,92 | 7,50 | 48,1 | 48,1 | 48,1 |
| H098-2_A | Nieuwbouw - Blok H | 133132,56 | 394765,92 | 1,50 | 47,0 | 47,0 | 47,0 |
| H098-2_B | Nieuwbouw - Blok H | 133132,56 | 394765,92 | 4,50 | 48,3 | 48,3 | 48,3 |
| H098-2_C | Nieuwbouw - Blok H | 133132,56 | 394765,92 | 7,50 | 45,9 | 45,9 | 45,9 |
| H099-1_A | Nieuwbouw - Blok H | 133122,53 | 394771,75 | 1,50 | 51,4 | 51,4 | 51,4 |
| H099-1_B | Nieuwbouw - Blok H | 133122,53 | 394771,75 | 4,50 | 53,8 | 53,8 | 53,8 |
| H099-1_C | Nieuwbouw - Blok H | 133122,53 | 394771,75 | 7,50 | 53,9 | 53,9 | 53,9 |
| H099-2_A | Nieuwbouw - Blok H | 133132,49 | 394771,78 | 1,50 | 49,0 | 49,0 | 49,0 |
| H099-2_B | Nieuwbouw - Blok H | 133132,49 | 394771,78 | 4,50 | 45,7 | 45,7 | 45,7 |
| H099-2_C | Nieuwbouw - Blok H | 133132,49 | 394771,78 | 7,50 | 46,1 | 46,1 | 46,1 |
| H100-1_A | Nieuwbouw - Blok H | 133122,47 | 394776,74 | 1,50 | 53,3 | 53,3 | 53,3 |
| H100-1_B | Nieuwbouw - Blok H | 133122,47 | 394776,74 | 4,50 | 57,6 | 57,6 | 57,6 |
| H100-1_C | Nieuwbouw - Blok H | 133122,47 | 394776,74 | 7,50 | 58,1 | 58,1 | 58,1 |
| H100-2_A | Nieuwbouw - Blok H | 133132,43 | 394776,73 | 1,50 | 49,1 | 49,1 | 49,1 |
| H100-2_B | Nieuwbouw - Blok H | 133132,43 | 394776,73 | 4,50 | 48,6 | 48,6 | 48,6 |
| H100-2_C | Nieuwbouw - Blok H | 133132,43 | 394776,73 | 7,50 | 46,6 | 46,6 | 46,6 |
| H101-1_A | Nieuwbouw - Blok H | 133121,10 | 394782,20 | 1,50 | 54,6 | 54,6 | 54,6 |
| H101-1_B | Nieuwbouw - Blok H | 133121,10 | 394782,20 | 4,50 | 57,7 | 57,7 | 57,7 |
| H101-1_C | Nieuwbouw - Blok H | 133121,10 | 394782,20 | 7,50 | 58,2 | 58,2 | 58,2 |
| H101-2_A | Nieuwbouw - Blok H | 133130,87 | 394782,59 | 1,50 | 47,5 | 47,5 | 47,5 |
| H101-2_B | Nieuwbouw - Blok H | 133130,87 | 394782,59 | 4,50 | 48,6 | 48,6 | 48,6 |
| H101-2_C | Nieuwbouw - Blok H | 133130,87 | 394782,59 | 7,50 | 46,3 | 46,3 | 46,3 |
| H102-1_A | Nieuwbouw - Blok H | 133121,04 | 394787,58 | 1,50 | 56,5 | 56,5 | 56,5 |
| H102-1_B | Nieuwbouw - Blok H | 133121,04 | 394787,58 | 4,50 | 58,4 | 58,4 | 58,4 |
| H102-1_C | Nieuwbouw - Blok H | 133121,04 | 394787,58 | 7,50 | 59,0 | 59,0 | 59,0 |
| H102-2_A | Nieuwbouw - Blok H | 133130,82 | 394787,57 | 1,50 | 47,8 | 47,8 | 47,8 |
| H102-2_B | Nieuwbouw - Blok H | 133130,82 | 394787,57 | 4,50 | 48,8 | 48,8 | 48,8 |
| H102-2_C | Nieuwbouw - Blok H | 133130,82 | 394787,57 | 7,50 | 46,0 | 46,0 | 46,0 |
| H103-1_A | Nieuwbouw - Blok H | 133120,98 | 394793,36 | 1,50 | 56,0 | 56,0 | 56,0 |
| H103-1_B | Nieuwbouw - Blok H | 133120,98 | 394793,36 | 4,50 | 58,3 | 58,3 | 58,3 |
| H103-1_C | Nieuwbouw - Blok H | 133120,98 | 394793,36 | 7,50 | 59,1 | 59,1 | 59,1 |
| H103-2_A | Nieuwbouw - Blok H | 133130,76 | 394793,27 | 1,50 | 49,1 | 49,1 | 49,1 |
| H103-2_B | Nieuwbouw - Blok H | 133130,76 | 394793,27 | 4,50 | 45,7 | 45,7 | 45,7 |
| H103-2_C | Nieuwbouw - Blok H | 133130,76 | 394793,27 | 7,50 | 46,1 | 46,1 | 46,1 |
| H104-1_A | Nieuwbouw - Blok H | 133120,92 | 394799,63 | 1,50 | 56,4 | 56,4 | 56,4 |
| H104-1_B | Nieuwbouw - Blok H | 133120,92 | 394799,63 | 4,50 | 58,2 | 58,2 | 58,2 |
| H104-1_C | Nieuwbouw - Blok H | 133120,92 | 394799,63 | 7,50 | 58,2 | 58,2 | 58,2 |
| H104-2_A | Nieuwbouw - Blok H | 133130,70 | 394799,13 | 1,50 | 49,8 | 49,8 | 49,8 |
| H104-2_B | Nieuwbouw - Blok H | 133130,70 | 394799,13 | 4,50 | 50,3 | 50,3 | 50,3 |
| H104-2_C | Nieuwbouw - Blok H | 133130,70 | 394799,13 | 7,50 | 46,1 | 46,1 | 46,1 |
| H105-1_A | Nieuwbouw - Blok H | 133120,87 | 394804,68 | 1,50 | 55,6 | 55,6 | 55,6 |
| H105-1_B | Nieuwbouw - Blok H | 133120,87 | 394804,68 | 4,50 | 57,1 | 57,1 | 57,1 |
| H105-1_C | Nieuwbouw - Blok H | 133120,87 | 394804,68 | 7,50 | 58,1 | 58,1 | 58,1 |
| H105-2_A | Nieuwbouw - Blok H | 133130,64 | 394804,75 | 1,50 | 48,5 | 48,5 | 48,5 |
| H105-2_B | Nieuwbouw - Blok H | 133130,64 | 394804,75 | 4,50 | 49,9 | 49,9 | 49,9 |
| H105-2_C | Nieuwbouw - Blok H | 133130,64 | 394804,75 | 7,50 | 46,2 | 46,2 | 46,2 |
| H105-3_A | Nieuwbouw - Blok H | 133122,58 | 394808,26 | 1,50 | 53,2 | 53,2 | 53,2 |
| H105-3_B | Nieuwbouw - Blok H | 133122,58 | 394808,26 | 4,50 | 58,1 | 58,1 | 58,1 |
| H105-3_C | Nieuwbouw - Blok H | 133122,58 | 394808,26 | 7,50 | 59,1 | 59,1 | 59,1 |
| H106-1_A | Nieuwbouw - Blok H | 133124,29 | 394811,14 | 1,50 | 51,0 | 51,0 | 51,0 |
| H106-1_B | Nieuwbouw - Blok H | 133124,29 | 394811,14 | 4,50 | 56,4 | 56,4 | 56,4 |
| H106-1_C | Nieuwbouw - Blok H | 133124,29 | 394811,14 | 7,50 | 58,1 | 58,1 | 58,1 |
| H106-2_A | Nieuwbouw - Blok H | 133134,37 | 394811,63 | 1,50 | 45,9 | 45,9 | 45,9 |
| H106-2_B | Nieuwbouw - Blok H | 133134,37 | 394811,63 | 4,50 | 45,8 | 45,8 | 45,8 |
| H106-2_C | Nieuwbouw - Blok H | 133134,37 | 394811,63 | 7,50 | 46,1 | 46,1 | 46,1 |
| H106-3_A | Nieuwbouw - Blok H | 133132,43 | 394808,10 | 1,50 | 45,8 | 45,8 | 45,8 |

Alle getoonde dB-waarden zijn A-gewogen

Rapport: Resultatentabel
Model: WII - kazerne IBS LAmax ontwerpwijziging
LAmax totaalresultaten voor toetspunten
Groep: podium noord

| Naam Toetspunt | Omschrijving | X | Y | Hoogte | Dag | Avond | Nacht |
|---|---|---|---|---|---|---|---|
| H106-3_B | Nieuwbouw - Blok H | 133132,43 | 394808,10 | 4,50 | 45,8 | 45,8 | 45,8 |
| H106-3_C | Nieuwbouw - Blok H | 133132,43 | 394808,10 | 7,50 | 46,2 | 46,2 | 46,2 |
| H107-1_A | Nieuwbouw - Blok H | 133124,32 | 394816,52 | 1,50 | 48,7 | 48,7 | 48,7 |
| H107-1_B | Nieuwbouw - Blok H | 133124,32 | 394816,52 | 4,50 | 52,3 | 52,3 | 52,3 |
| H107-1_C | Nieuwbouw - Blok H | 133124,32 | 394816,52 | 7,50 | 58,1 | 58,1 | 58,1 |
| H107-2_A | Nieuwbouw - Blok H | 133134,31 | 394816,69 | 1,50 | 46,0 | 46,0 | 46,0 |
| H107-2_B | Nieuwbouw - Blok H | 133134,31 | 394816,69 | 4,50 | 45,9 | 45,9 | 45,9 |
| H107-2_C | Nieuwbouw - Blok H | 133134,31 | 394816,69 | 7,50 | 46,3 | 46,3 | 46,3 |
| H108-1_A | Nieuwbouw - Blok H | 133124,34 | 394821,95 | 1,50 | 48,7 | 48,7 | 48,7 |
| H108-1_B | Nieuwbouw - Blok H | 133124,34 | 394821,95 | 4,50 | 51,4 | 51,4 | 51,4 |
| H108-1_C | Nieuwbouw - Blok H | 133124,34 | 394821,95 | 7,50 | 58,3 | 58,3 | 58,3 |
| H108-2_A | Nieuwbouw - Blok H | 133134,25 | 394822,02 | 1,50 | 49,3 | 49,3 | 49,3 |
| H108-2_B | Nieuwbouw - Blok H | 133134,25 | 394822,02 | 4,50 | 49,0 | 49,0 | 49,0 |
| H108-2_C | Nieuwbouw - Blok H | 133134,25 | 394822,02 | 7,50 | 46,9 | 46,9 | 46,9 |
| H109-1_A | Nieuwbouw - Blok H | 133124,32 | 394828,42 | 1,50 | 53,9 | 53,9 | 53,9 |
| H109-1_B | Nieuwbouw - Blok H | 133124,32 | 394828,42 | 4,50 | 54,8 | 54,8 | 54,8 |
| H109-2_A | Nieuwbouw - Blok H | 133146,24 | 394828,16 | 1,50 | 48,4 | 48,4 | 48,4 |
| H109-3_A | Nieuwbouw - Blok H | 133127,33 | 394832,19 | 1,50 | 54,4 | 54,4 | 54,4 |
| H109-3_B | Nieuwbouw - Blok H | 133127,33 | 394832,19 | 4,50 | 55,3 | 55,3 | 55,3 |
| H109-4_A | Nieuwbouw - Blok H | 133138,52 | 394824,63 | 1,50 | 48,1 | 48,1 | 48,1 |
| H109-5_A | Nieuwbouw - Blok H | 133138,66 | 394832,00 | 1,50 | 52,2 | 52,2 | 52,2 |
| H109-6_A | Nieuwbouw - Blok H | 133130,00 | 394827,13 | 4,50 | 46,5 | 46,5 | 46,5 |
| H109-7_A | Nieuwbouw - Blok H | 133127,12 | 394824,79 | 7,50 | 58,2 | 58,2 | 58,2 |
| I166-1_A | Nieuwbouw - Blok I | 133222,77 | 394821,73 | 1,50 | 51,8 | 51,8 | 51,8 |
| I166-1_B | Nieuwbouw - Blok I | 133222,77 | 394821,73 | 4,50 | 52,4 | 52,4 | 52,4 |
| I166-1_C | Nieuwbouw - Blok I | 133222,77 | 394821,73 | 7,50 | 53,9 | 53,9 | 53,9 |
| I166-2_A | Nieuwbouw - Blok I | 133232,92 | 394822,39 | 1,50 | 44,6 | 44,6 | 44,6 |
| I166-2_B | Nieuwbouw - Blok I | 133232,92 | 394822,39 | 4,50 | 44,5 | 44,5 | 44,5 |
| I166-2_C | Nieuwbouw - Blok I | 133232,92 | 394822,39 | 7,50 | 44,9 | 44,9 | 44,9 |
| I166-3_A | Nieuwbouw - Blok I | 133227,52 | 394825,95 | 1,50 | 51,2 | 51,2 | 51,2 |
| I166-3_B | Nieuwbouw - Blok I | 133227,52 | 394825,95 | 4,50 | 52,3 | 52,3 | 52,3 |
| I166-3_C | Nieuwbouw - Blok I | 133227,52 | 394825,95 | 7,50 | 54,2 | 54,2 | 54,2 |
| I167-1_A | Nieuwbouw - Blok I | 133222,83 | 394816,81 | 1,50 | 53,1 | 53,1 | 53,1 |
| I167-1_B | Nieuwbouw - Blok I | 133222,83 | 394816,81 | 4,50 | 53,4 | 53,4 | 53,4 |
| I167-1_C | Nieuwbouw - Blok I | 133222,83 | 394816,81 | 7,50 | 54,2 | 54,2 | 54,2 |
| I167-2_A | Nieuwbouw - Blok I | 133232,99 | 394817,01 | 1,50 | 44,2 | 44,2 | 44,2 |
| I167-2_B | Nieuwbouw - Blok I | 133232,99 | 394817,01 | 4,50 | 44,1 | 44,1 | 44,1 |
| I167-2_C | Nieuwbouw - Blok I | 133232,99 | 394817,01 | 7,50 | 44,5 | 44,5 | 44,5 |
| I168-1_A | Nieuwbouw - Blok I | 133222,90 | 394811,42 | 1,50 | 51,3 | 51,3 | 51,3 |
| I168-1_B | Nieuwbouw - Blok I | 133222,90 | 394811,42 | 4,50 | 51,8 | 51,8 | 51,8 |
| I168-1_C | Nieuwbouw - Blok I | 133222,90 | 394811,42 | 7,50 | 54,5 | 54,5 | 54,5 |
| I168-2_A | Nieuwbouw - Blok I | 133233,07 | 394810,84 | 1,50 | 44,1 | 44,1 | 44,1 |
| I168-2_B | Nieuwbouw - Blok I | 133233,07 | 394810,84 | 4,50 | 44,0 | 44,0 | 44,0 |
| I168-2_C | Nieuwbouw - Blok I | 133233,07 | 394810,84 | 7,50 | 44,4 | 44,4 | 44,4 |
| I169-1_A | Nieuwbouw - Blok I | 133222,97 | 394805,81 | 1,50 | 48,6 | 48,6 | 48,6 |
| I169-1_B | Nieuwbouw - Blok I | 133222,97 | 394805,81 | 4,50 | 49,8 | 49,8 | 49,8 |
| I169-1_C | Nieuwbouw - Blok I | 133222,97 | 394805,81 | 7,50 | 55,4 | 55,4 | 55,4 |
| I169-2_A | Nieuwbouw - Blok I | 133233,14 | 394805,34 | 1,50 | 44,0 | 44,0 | 44,0 |
| I169-2_B | Nieuwbouw - Blok I | 133233,14 | 394805,34 | 4,50 | 44,0 | 44,0 | 44,0 |
| I169-2_C | Nieuwbouw - Blok I | 133233,14 | 394805,34 | 7,50 | 44,4 | 44,4 | 44,4 |
| I170-1_A | Nieuwbouw - Blok I | 133223,04 | 394800,32 | 1,50 | 52,3 | 52,3 | 52,3 |
| I170-1_B | Nieuwbouw - Blok I | 133223,04 | 394800,32 | 4,50 | 53,6 | 53,6 | 53,6 |
| I170-1_C | Nieuwbouw - Blok I | 133223,04 | 394800,32 | 7,50 | 55,5 | 55,5 | 55,5 |
| I170-2_A | Nieuwbouw - Blok I | 133233,20 | 394800,08 | 1,50 | 45,2 | 45,2 | 45,2 |
| I170-2_B | Nieuwbouw - Blok I | 133233,20 | 394800,08 | 4,50 | 47,8 | 47,8 | 47,8 |
| I170-2_C | Nieuwbouw - Blok I | 133233,20 | 394800,08 | 7,50 | 44,3 | 44,3 | 44,3 |
| I171-1_A | Nieuwbouw - Blok I | 133223,11 | 394794,59 | 1,50 | 51,4 | 51,4 | 51,4 |
| I171-1_B | Nieuwbouw - Blok I | 133223,11 | 394794,59 | 4,50 | 52,7 | 52,7 | 52,7 |
| I171-1_C | Nieuwbouw - Blok I | 133223,11 | 394794,59 | 7,50 | 56,1 | 56,1 | 56,1 |
| I171-2_A | Nieuwbouw - Blok I | 133233,27 | 394794,47 | 1,50 | 44,0 | 44,0 | 44,0 |

Alle getoonde dB-waarden zijn A-gewogen

Rapport: Resultatentabel
Model: WII - kazerne IBS LAmax ontwerpwijziging
LAmax totaalresultaten voor toetspunten
Groep: podium noord

| Naam Toetspunt | Omschrijving | X | Y | Hoogte | Dag | Avond | Nacht |
|---|---|---|---|---|---|---|---|
| I171-2_B | Nieuwbouw - Blok I | 133233,27 | 394794,47 | 4,50 | 43,9 | 43,9 | 43,9 |
| I171-2_C | Nieuwbouw - Blok I | 133233,27 | 394794,47 | 7,50 | 44,3 | 44,3 | 44,3 |
| I172-1_A | Nieuwbouw - Blok I | 133223,17 | 394789,88 | 1,50 | 50,4 | 50,4 | 50,4 |
| I172-1_B | Nieuwbouw - Blok I | 133223,17 | 394789,88 | 4,50 | 51,1 | 51,1 | 51,1 |
| I172-1_C | Nieuwbouw - Blok I | 133223,17 | 394789,88 | 7,50 | 56,2 | 56,2 | 56,2 |
| I172-2_A | Nieuwbouw - Blok I | 133233,34 | 394789,31 | 1,50 | 44,0 | 44,0 | 44,0 |
| I172-2_B | Nieuwbouw - Blok I | 133233,34 | 394789,31 | 4,50 | 44,0 | 44,0 | 44,0 |
| I172-2_C | Nieuwbouw - Blok I | 133233,34 | 394789,31 | 7,50 | 44,4 | 44,4 | 44,4 |
| I173-1_A | Nieuwbouw - Blok I | 133223,23 | 394784,95 | 1,50 | 48,7 | 48,7 | 48,7 |
| I173-1_B | Nieuwbouw - Blok I | 133223,23 | 394784,95 | 4,50 | 49,8 | 49,8 | 49,8 |
| I173-1_C | Nieuwbouw - Blok I | 133223,23 | 394784,95 | 7,50 | 56,2 | 56,2 | 56,2 |
| I173-2_A | Nieuwbouw - Blok I | 133233,40 | 394784,27 | 1,50 | 45,3 | 45,3 | 45,3 |
| I173-2_B | Nieuwbouw - Blok I | 133233,40 | 394784,27 | 4,50 | 47,9 | 47,9 | 47,9 |
| I173-2_C | Nieuwbouw - Blok I | 133233,40 | 394784,27 | 7,50 | 44,5 | 44,5 | 44,5 |
| I173-3_A | Nieuwbouw - Blok I | 133228,75 | 394781,34 | 1,50 | 46,1 | 46,1 | 46,1 |
| I173-3_B | Nieuwbouw - Blok I | 133228,75 | 394781,34 | 4,50 | 46,0 | 46,0 | 46,0 |
| I173-3_C | Nieuwbouw - Blok I | 133228,75 | 394781,34 | 7,50 | 46,3 | 46,3 | 46,3 |
| J001_A | Zorgwoning Kazerne - Blok J | 133042,85 | 395008,16 | 1,50 | 50,4 | 50,4 | 50,4 |
| J001_B | Zorgwoning Kazerne - Blok J | 133042,85 | 395008,16 | 5,50 | 50,3 | 50,3 | 50,3 |
| J002_A | Zorgwoning Kazerne - Blok J | 133052,10 | 395008,23 | 1,50 | 49,0 | 49,0 | 49,0 |
| J002_B | Zorgwoning Kazerne - Blok J | 133052,10 | 395008,23 | 5,50 | 48,9 | 48,9 | 48,9 |
| J003_A | Zorgwoning Kazerne - Blok J | 133060,36 | 395008,29 | 1,50 | 48,4 | 48,4 | 48,4 |
| J003_B | Zorgwoning Kazerne - Blok J | 133060,36 | 395008,29 | 5,50 | 48,3 | 48,3 | 48,3 |
| J004_A | Zorgwoning Kazerne - Blok J | 133072,82 | 395009,67 | 1,50 | 48,0 | 48,0 | 48,0 |
| J004_B | Zorgwoning Kazerne - Blok J | 133072,82 | 395009,67 | 5,50 | 47,9 | 47,9 | 47,9 |
| J005_A | Zorgwoning Kazerne - Blok J | 133084,79 | 395008,42 | 1,50 | 47,6 | 47,6 | 47,6 |
| J005_B | Zorgwoning Kazerne - Blok J | 133084,79 | 395008,42 | 5,50 | 47,3 | 47,3 | 47,3 |
| J006_A | Zorgwoning Kazerne - Blok J | 133092,33 | 395008,48 | 1,50 | 47,4 | 47,4 | 47,4 |
| J006_B | Zorgwoning Kazerne - Blok J | 133092,33 | 395008,48 | 5,50 | 47,1 | 47,1 | 47,1 |
| J007_A | Zorgwoning Kazerne - Blok J | 133103,71 | 395004,62 | 1,50 | 46,8 | 46,8 | 46,8 |
| J007_B | Zorgwoning Kazerne - Blok J | 133103,71 | 395004,62 | 5,50 | 46,6 | 46,6 | 46,6 |
| J008_A | Zorgwoning Kazerne - Blok J | 133110,27 | 394998,52 | 1,50 | 47,0 | 47,0 | 47,0 |
| J008_B | Zorgwoning Kazerne - Blok J | 133110,27 | 394998,52 | 5,50 | 47,1 | 47,1 | 47,1 |
| J009_A | Zorgwoning Kazerne - Blok J | 133110,40 | 394991,94 | 1,50 | 46,5 | 46,5 | 46,5 |
| J009_B | Zorgwoning Kazerne - Blok J | 133110,40 | 394991,94 | 5,50 | 46,2 | 46,2 | 46,2 |
| J010_A | Zorgwoning Kazerne - Blok J | 133110,53 | 394984,76 | 1,50 | 46,5 | 46,5 | 46,5 |
| J010_B | Zorgwoning Kazerne - Blok J | 133110,53 | 394984,76 | 5,50 | 46,2 | 46,2 | 46,2 |
| J011_A | Zorgwoning Kazerne - Blok J | 133109,94 | 394977,59 | 1,50 | 49,2 | 49,2 | 49,2 |
| J011_B | Zorgwoning Kazerne - Blok J | 133109,94 | 394977,59 | 5,50 | 46,3 | 46,3 | 46,3 |
| J012_A | Zorgwoning Kazerne - Blok J | 133112,20 | 394970,76 | 1,50 | 48,2 | 48,2 | 48,2 |
| J012_B | Zorgwoning Kazerne - Blok J | 133112,20 | 394970,76 | 5,50 | 48,1 | 48,1 | 48,1 |
| J013_A | Zorgwoning Kazerne - Blok J | 133105,73 | 394966,97 | 1,50 | 56,0 | 56,0 | 56,0 |
| J013_B | Zorgwoning Kazerne - Blok J | 133105,73 | 394966,97 | 5,50 | 57,8 | 57,8 | 57,8 |
| J014_A | Zorgwoning Kazerne - Blok J | 133099,64 | 394970,78 | 1,50 | 54,5 | 54,5 | 54,5 |
| J014_B | Zorgwoning Kazerne - Blok J | 133099,64 | 394970,78 | 5,50 | 55,9 | 55,9 | 55,9 |
| J015_A | Zorgwoning Kazerne - Blok J | 133101,81 | 394978,45 | 1,50 | 48,6 | 48,6 | 48,6 |
| J015_B | Zorgwoning Kazerne - Blok J | 133101,81 | 394978,45 | 5,50 | 50,5 | 50,5 | 50,5 |
| J016_A | Zorgwoning Kazerne - Blok J | 133099,41 | 394988,03 | 1,50 | 48,5 | 48,5 | 48,5 |
| J016_B | Zorgwoning Kazerne - Blok J | 133099,41 | 394988,03 | 5,50 | 50,4 | 50,4 | 50,4 |
| J017_A | Zorgwoning Kazerne - Blok J | 133088,61 | 394996,61 | 1,50 | 48,8 | 48,8 | 48,8 |
| J017_B | Zorgwoning Kazerne - Blok J | 133088,61 | 394996,61 | 5,50 | 50,5 | 50,5 | 50,5 |
| J018_A | Zorgwoning Kazerne - Blok J | 133055,56 | 394996,47 | 1,50 | 52,0 | 52,0 | 52,0 |
| J018_B | Zorgwoning Kazerne - Blok J | 133055,56 | 394996,47 | 5,50 | 52,3 | 52,3 | 52,3 |
| J019_A | Zorgwoning Kazerne - Blok J | 133042,84 | 394990,28 | 1,50 | 51,9 | 51,9 | 51,9 |
| J019_B | Zorgwoning Kazerne - Blok J | 133042,84 | 394990,28 | 5,50 | 52,1 | 52,1 | 52,1 |
| J020_A | Zorgwoning Kazerne - Blok J | 133042,92 | 394980,10 | 1,50 | 52,0 | 52,0 | 52,0 |
| J020_B | Zorgwoning Kazerne - Blok J | 133042,92 | 394980,10 | 5,50 | 52,2 | 52,2 | 52,2 |
| J021_A | Zorgwoning Kazerne - Blok J | 133042,98 | 394972,67 | 1,50 | 52,5 | 52,5 | 52,5 |
| J021_B | Zorgwoning Kazerne - Blok J | 133042,98 | 394972,67 | 5,50 | 53,1 | 53,1 | 53,1 |
| J022_A | Zorgwoning Kazerne - Blok J | 133044,02 | 394961,78 | 1,50 | 52,4 | 52,4 | 52,4 |

Alle getoonde dB-waarden zijn A-gewogen

Rapport: Resultatentabel
Model: WII - kazerne IBS LAmax ontwerpwijziging
LAmax totaalresultaten voor toetspunten
Groep: podium noord

| Naam Toetspunt | Omschrijving | X | Y | Hoogte | Dag | Avond | Nacht |
|---|---|---|---|---|---|---|---|
| J022_B | Zorgwoning Kazerne - Blok J | 133044,02 | 394961,78 | 5,50 | 48,3 | 48,3 | 48,3 |
| J023_A | Zorgwoning Kazerne - Blok J | 133039,15 | 394958,51 | 1,50 | 52,7 | 52,7 | 52,7 |
| J023_B | Zorgwoning Kazerne - Blok J | 133039,15 | 394958,51 | 5,50 | 50,2 | 50,2 | 50,2 |
| J024_A | Zorgwoning Kazerne - Blok J | 133033,38 | 394962,60 | 1,50 | 48,7 | 48,7 | 48,7 |
| J024_B | Zorgwoning Kazerne - Blok J | 133033,38 | 394962,60 | 5,50 | 49,3 | 49,3 | 49,3 |
| J025_A | Zorgwoning Kazerne - Blok J | 133034,52 | 394973,29 | 1,50 | 49,6 | 49,6 | 49,6 |
| J025_B | Zorgwoning Kazerne - Blok J | 133034,52 | 394973,29 | 5,50 | 50,1 | 50,1 | 50,1 |
| J026_A | Zorgwoning Kazerne - Blok J | 133034,43 | 394984,66 | 1,50 | 58,5 | 58,5 | 58,5 |
| J026_B | Zorgwoning Kazerne - Blok J | 133034,43 | 394984,66 | 5,50 | 59,6 | 59,6 | 59,6 |
| J027_A | Zorgwoning Kazerne - Blok J | 133033,24 | 394995,33 | 1,50 | 52,4 | 52,4 | 52,4 |
| J027_B | Zorgwoning Kazerne - Blok J | 133033,24 | 394995,33 | 5,50 | 52,7 | 52,7 | 52,7 |
| K001_A | Bestaande bouw herontwikkeling - Blok K | 133045,00 | 394950,73 | 1,50 | 56,3 | 56,3 | 56,3 |
| K001_B | Bestaande bouw herontwikkeling - Blok K | 133045,00 | 394950,73 | 4,50 | 55,6 | 55,6 | 55,6 |
| K001_C | Bestaande bouw herontwikkeling - Blok K | 133045,00 | 394950,73 | 8,40 | 59,9 | 59,9 | 59,9 |
| K002_A | Bestaande bouw herontwikkeling - Blok K | 133052,68 | 394950,76 | 1,50 | 55,7 | 55,7 | 55,7 |
| K002_B | Bestaande bouw herontwikkeling - Blok K | 133052,68 | 394950,76 | 4,50 | 55,7 | 55,7 | 55,7 |
| K002_C | Bestaande bouw herontwikkeling - Blok K | 133052,68 | 394950,76 | 8,40 | 56,3 | 56,3 | 56,3 |
| K003_A | Bestaande bouw herontwikkeling - Blok K | 133056,19 | 394947,41 | 1,50 | 50,1 | 50,1 | 50,1 |
| K003_B | Bestaande bouw herontwikkeling - Blok K | 133056,19 | 394947,41 | 4,50 | 50,1 | 50,1 | 50,1 |
| K003_C | Bestaande bouw herontwikkeling - Blok K | 133056,19 | 394947,41 | 8,40 | 50,6 | 50,6 | 50,6 |
| K004_A | Bestaande bouw herontwikkeling - Blok K | 133056,21 | 394942,57 | 1,50 | 49,0 | 49,0 | 49,0 |
| K004_B | Bestaande bouw herontwikkeling - Blok K | 133056,21 | 394942,57 | 4,50 | 49,0 | 49,0 | 49,0 |
| K004_C | Bestaande bouw herontwikkeling - Blok K | 133056,21 | 394942,57 | 8,40 | 49,7 | 49,7 | 49,7 |
| K005_A | Bestaande bouw herontwikkeling - Blok K | 133058,05 | 394931,64 | 1,50 | 48,4 | 48,4 | 48,4 |
| K005_B | Bestaande bouw herontwikkeling - Blok K | 133058,05 | 394931,64 | 4,50 | 48,4 | 48,4 | 48,4 |
| K005_C | Bestaande bouw herontwikkeling - Blok K | 133058,05 | 394931,64 | 8,40 | 49,1 | 49,1 | 49,1 |
| K006_A | Bestaande bouw herontwikkeling - Blok K | 133058,07 | 394924,05 | 1,50 | 48,3 | 48,3 | 48,3 |
| K006_B | Bestaande bouw herontwikkeling - Blok K | 133058,07 | 394924,05 | 4,50 | 48,3 | 48,3 | 48,3 |
| K006_C | Bestaande bouw herontwikkeling - Blok K | 133058,07 | 394924,05 | 8,40 | 49,1 | 49,1 | 49,1 |
| K007_A | Bestaande bouw herontwikkeling - Blok K | 133058,10 | 394916,89 | 1,50 | 48,3 | 48,3 | 48,3 |
| K007_B | Bestaande bouw herontwikkeling - Blok K | 133058,10 | 394916,89 | 4,50 | 48,3 | 48,3 | 48,3 |
| K007_C | Bestaande bouw herontwikkeling - Blok K | 133058,10 | 394916,89 | 8,40 | 49,1 | 49,1 | 49,1 |
| K014_A | Bestaande bouw herontwikkeling - Blok K | 133039,57 | 394916,84 | 1,50 | 49,7 | 49,7 | 49,7 |
| K014_B | Bestaande bouw herontwikkeling - Blok K | 133039,57 | 394916,84 | 4,50 | 50,4 | 50,4 | 50,4 |
| K014_C | Bestaande bouw herontwikkeling - Blok K | 133039,57 | 394916,84 | 8,40 | 59,5 | 59,5 | 59,5 |
| K015_A | Bestaande bouw herontwikkeling - Blok K | 133039,51 | 394924,28 | 1,50 | 57,0 | 57,0 | 57,0 |
| K015_B | Bestaande bouw herontwikkeling - Blok K | 133039,51 | 394924,28 | 4,50 | 56,9 | 56,9 | 56,9 |
| K015_C | Bestaande bouw herontwikkeling - Blok K | 133039,51 | 394924,28 | 8,40 | 59,5 | 59,5 | 59,5 |
| K016_A | Bestaande bouw herontwikkeling - Blok K | 133039,45 | 394930,62 | 1,50 | 50,1 | 50,1 | 50,1 |
| K016_B | Bestaande bouw herontwikkeling - Blok K | 133039,45 | 394930,62 | 4,50 | 50,6 | 50,6 | 50,6 |
| K016_C | Bestaande bouw herontwikkeling - Blok K | 133039,45 | 394930,62 | 8,40 | 57,4 | 57,4 | 57,4 |
| K017_A | Bestaande bouw herontwikkeling - Blok K | 133039,34 | 394942,55 | 1,50 | 49,4 | 49,4 | 49,4 |
| K017_B | Bestaande bouw herontwikkeling - Blok K | 133039,34 | 394942,55 | 4,50 | 49,8 | 49,8 | 49,8 |
| K017_C | Bestaande bouw herontwikkeling - Blok K | 133039,34 | 394942,55 | 8,40 | 57,2 | 57,2 | 57,2 |
| K018_A | Bestaande bouw herontwikkeling - Blok K | 133041,19 | 394947,24 | 1,50 | 51,5 | 51,5 | 51,5 |
| K018_B | Bestaande bouw herontwikkeling - Blok K | 133041,19 | 394947,24 | 4,50 | 51,8 | 51,8 | 51,8 |
| K018_C | Bestaande bouw herontwikkeling - Blok K | 133041,19 | 394947,24 | 8,40 | 58,3 | 58,3 | 58,3 |
| K019_A | Bestaande bouw herontwikkeling - Blok K | 133092,99 | 394951,21 | 1,50 | 55,2 | 55,2 | 55,2 |
| K019_B | Bestaande bouw herontwikkeling - Blok K | 133092,99 | 394951,21 | 4,50 | 55,0 | 55,0 | 55,0 |
| K019_C | Bestaande bouw herontwikkeling - Blok K | 133092,99 | 394951,21 | 8,40 | 55,1 | 55,1 | 55,1 |
| K020_A | Bestaande bouw herontwikkeling - Blok K | 133100,77 | 394951,27 | 1,50 | 54,9 | 54,9 | 54,9 |
| K020_B | Bestaande bouw herontwikkeling - Blok K | 133100,77 | 394951,27 | 4,50 | 54,8 | 54,8 | 54,8 |
| K020_C | Bestaande bouw herontwikkeling - Blok K | 133100,77 | 394951,27 | 8,40 | 54,7 | 54,7 | 54,7 |
| K021_A | Bestaande bouw herontwikkeling - Blok K | 133104,60 | 394948,10 | 1,50 | 48,7 | 48,7 | 48,7 |
| K021_B | Bestaande bouw herontwikkeling - Blok K | 133104,60 | 394948,10 | 4,50 | 48,6 | 48,6 | 48,6 |
| K021_C | Bestaande bouw herontwikkeling - Blok K | 133104,60 | 394948,10 | 8,40 | 46,7 | 46,7 | 46,7 |
| K022_A | Bestaande bouw herontwikkeling - Blok K | 133106,56 | 394943,47 | 1,50 | 49,4 | 49,4 | 49,4 |
| K022_B | Bestaande bouw herontwikkeling - Blok K | 133106,56 | 394943,47 | 4,50 | 47,5 | 47,5 | 47,5 |
| K022_C | Bestaande bouw herontwikkeling - Blok K | 133106,56 | 394943,47 | 8,40 | 46,5 | 46,5 | 46,5 |
| K023_A | Bestaande bouw herontwikkeling - Blok K | 133106,63 | 394931,40 | 1,50 | 47,1 | 47,1 | 47,1 |

Alle getoonde dB-waarden zijn A-gewogen

Rapport: Resultatentabel
Model: WII - kazerne IBS LAmax ontwerpwijziging
LAmax totaalresultaten voor toetspunten
Groep: podium noord

| Naam Toetspunt | Omschrijving | X | Y | Hoogte | Dag | Avond | Nacht |
|---|---|---|---|---|---|---|---|
| K023_B | Bestaande bouw herontwikkeling - Blok K | 133106,63 | 394931,40 | 4,50 | 47,0 | 47,0 | 47,0 |
| K023_C | Bestaande bouw herontwikkeling - Blok K | 133106,63 | 394931,40 | 8,40 | 46,4 | 46,4 | 46,4 |
| K024_A | Bestaande bouw herontwikkeling - Blok K | 133106,69 | 394924,45 | 1,50 | 48,8 | 48,8 | 48,8 |
| K024_B | Bestaande bouw herontwikkeling - Blok K | 133106,69 | 394924,45 | 4,50 | 48,9 | 48,9 | 48,9 |
| K024_C | Bestaande bouw herontwikkeling - Blok K | 133106,69 | 394924,45 | 8,40 | 46,4 | 46,4 | 46,4 |
| K025_A | Bestaande bouw herontwikkeling - Blok K | 133106,74 | 394918,15 | 1,50 | 46,6 | 46,6 | 46,6 |
| K025_B | Bestaande bouw herontwikkeling - Blok K | 133106,74 | 394918,15 | 4,50 | 46,4 | 46,4 | 46,4 |
| K025_C | Bestaande bouw herontwikkeling - Blok K | 133106,74 | 394918,15 | 8,40 | 46,4 | 46,4 | 46,4 |
| K032_A | Bestaande bouw herontwikkeling - Blok K | 133088,12 | 394917,35 | 1,50 | 47,9 | 47,9 | 47,9 |
| K032_B | Bestaande bouw herontwikkeling - Blok K | 133088,12 | 394917,35 | 4,50 | 48,2 | 48,2 | 48,2 |
| K032_C | Bestaande bouw herontwikkeling - Blok K | 133088,12 | 394917,35 | 8,40 | 50,0 | 50,0 | 50,0 |
| K033_A | Bestaande bouw herontwikkeling - Blok K | 133088,06 | 394924,55 | 1,50 | 47,9 | 47,9 | 47,9 |
| K033_B | Bestaande bouw herontwikkeling - Blok K | 133088,06 | 394924,55 | 4,50 | 48,1 | 48,1 | 48,1 |
| K033_C | Bestaande bouw herontwikkeling - Blok K | 133088,06 | 394924,55 | 8,40 | 49,9 | 49,9 | 49,9 |
| K034_A | Bestaande bouw herontwikkeling - Blok K | 133088,01 | 394931,65 | 1,50 | 47,9 | 47,9 | 47,9 |
| K034_B | Bestaande bouw herontwikkeling - Blok K | 133088,01 | 394931,65 | 4,50 | 48,2 | 48,2 | 48,2 |
| K034_C | Bestaande bouw herontwikkeling - Blok K | 133088,01 | 394931,65 | 8,40 | 50,0 | 50,0 | 50,0 |
| K035_A | Bestaande bouw herontwikkeling - Blok K | 133089,63 | 394943,73 | 1,50 | 49,0 | 49,0 | 49,0 |
| K035_B | Bestaande bouw herontwikkeling - Blok K | 133089,63 | 394943,73 | 4,50 | 49,4 | 49,4 | 49,4 |
| K035_C | Bestaande bouw herontwikkeling - Blok K | 133089,63 | 394943,73 | 8,40 | 51,1 | 51,1 | 51,1 |
| K036_A | Bestaande bouw herontwikkeling - Blok K | 133089,60 | 394947,97 | 1,50 | 50,8 | 50,8 | 50,8 |
| K036_B | Bestaande bouw herontwikkeling - Blok K | 133089,60 | 394947,97 | 4,50 | 51,0 | 51,0 | 51,0 |
| K036_C | Bestaande bouw herontwikkeling - Blok K | 133089,60 | 394947,97 | 8,40 | 52,4 | 52,4 | 52,4 |
| L001_A | Bestaande bouw herontw. BSO/school - Blok L | 133045,92 | 394894,36 | 1,50 | 55,9 | 55,9 | 55,9 |
| L001_B | Bestaande bouw herontw. BSO/school - Blok L | 133045,92 | 394894,36 | 4,50 | 56,2 | 56,2 | 56,2 |
| L001_C | Bestaande bouw herontw. BSO/school - Blok L | 133045,92 | 394894,36 | 7,50 | 58,8 | 58,8 | 58,8 |
| L002_A | Bestaande bouw herontw. BSO/school - Blok L | 133051,14 | 394887,24 | 1,50 | 53,1 | 53,1 | 53,1 |
| L002_B | Bestaande bouw herontw. BSO/school - Blok L | 133051,14 | 394887,24 | 4,50 | 52,9 | 52,9 | 52,9 |
| L002_C | Bestaande bouw herontw. BSO/school - Blok L | 133051,14 | 394887,24 | 7,50 | 53,0 | 53,0 | 53,0 |
| L003_A | Bestaande bouw herontw. BSO/school - Blok L | 133051,19 | 394877,28 | 1,50 | 52,8 | 52,8 | 52,8 |
| L003_B | Bestaande bouw herontw. BSO/school - Blok L | 133051,19 | 394877,28 | 4,50 | 52,7 | 52,7 | 52,7 |
| L003_C | Bestaande bouw herontw. BSO/school - Blok L | 133051,19 | 394877,28 | 7,50 | 53,6 | 53,6 | 53,6 |
| L004_A | Bestaande bouw herontw. BSO/school - Blok L | 133062,90 | 394875,28 | 1,50 | 49,8 | 49,8 | 49,8 |
| L004_B | Bestaande bouw herontw. BSO/school - Blok L | 133062,90 | 394875,28 | 4,50 | 50,7 | 50,7 | 50,7 |
| L004_C | Bestaande bouw herontw. BSO/school - Blok L | 133062,90 | 394875,28 | 7,50 | 55,4 | 55,4 | 55,4 |
| L005_A | Bestaande bouw herontw. BSO/school - Blok L | 133072,96 | 394869,15 | 1,50 | 48,7 | 48,7 | 48,7 |
| L005_B | Bestaande bouw herontw. BSO/school - Blok L | 133072,96 | 394869,15 | 4,50 | 49,2 | 49,2 | 49,2 |
| L005_C | Bestaande bouw herontw. BSO/school - Blok L | 133072,96 | 394869,15 | 7,50 | 53,8 | 53,8 | 53,8 |
| L006_A | Bestaande bouw herontw. BSO/school - Blok L | 133069,19 | 394857,85 | 1,50 | 48,3 | 48,3 | 48,3 |
| L006_B | Bestaande bouw herontw. BSO/school - Blok L | 133069,19 | 394857,85 | 4,50 | 48,7 | 48,7 | 48,7 |
| L006_C | Bestaande bouw herontw. BSO/school - Blok L | 133069,19 | 394857,85 | 7,50 | 53,7 | 53,7 | 53,7 |
| L007_A | Bestaande bouw herontw. BSO/school - Blok L | 133064,08 | 394851,78 | 1,50 | 54,3 | 54,3 | 54,3 |
| L007_B | Bestaande bouw herontw. BSO/school - Blok L | 133064,08 | 394851,78 | 4,50 | 54,2 | 54,2 | 54,2 |
| L007_C | Bestaande bouw herontw. BSO/school - Blok L | 133064,08 | 394851,78 | 7,50 | 50,4 | 50,4 | 50,4 |
| L008_A | Bestaande bouw herontw. BSO/school - Blok L | 133058,52 | 394857,45 | 1,50 | 52,6 | 52,6 | 52,6 |
| L008_B | Bestaande bouw herontw. BSO/school - Blok L | 133058,52 | 394857,45 | 4,50 | 53,4 | 53,4 | 53,4 |
| L008_C | Bestaande bouw herontw. BSO/school - Blok L | 133058,52 | 394857,45 | 7,50 | 56,2 | 56,2 | 56,2 |
| L009_A | Bestaande bouw herontw. BSO/school - Blok L | 133050,71 | 394862,47 | 1,50 | 47,8 | 47,8 | 47,8 |
| L009_B | Bestaande bouw herontw. BSO/school - Blok L | 133050,71 | 394862,47 | 4,50 | 47,7 | 47,7 | 47,7 |
| L009_C | Bestaande bouw herontw. BSO/school - Blok L | 133050,71 | 394862,47 | 7,50 | 48,4 | 48,4 | 48,4 |
| L010_A | Bestaande bouw herontw. BSO/school - Blok L | 133041,17 | 394868,17 | 1,50 | 50,8 | 50,8 | 50,8 |
| L010_B | Bestaande bouw herontw. BSO/school - Blok L | 133041,17 | 394868,17 | 4,50 | 51,5 | 51,5 | 51,5 |
| L010_C | Bestaande bouw herontw. BSO/school - Blok L | 133041,17 | 394868,17 | 7,50 | 54,2 | 54,2 | 54,2 |
| L011_A | Bestaande bouw herontw. BSO/school - Blok L | 133041,31 | 394876,88 | 1,50 | 50,3 | 50,3 | 50,3 |
| L011_B | Bestaande bouw herontw. BSO/school - Blok L | 133041,31 | 394876,88 | 4,50 | 52,1 | 52,1 | 52,1 |
| L011_C | Bestaande bouw herontw. BSO/school - Blok L | 133041,31 | 394876,88 | 7,50 | 55,6 | 55,6 | 55,6 |
| L012_A | Bestaande bouw herontw. BSO/school - Blok L | 133041,49 | 394887,30 | 1,50 | 54,2 | 54,2 | 54,2 |
| L012_B | Bestaande bouw herontw. BSO/school - Blok L | 133041,49 | 394887,30 | 4,50 | 55,1 | 55,1 | 55,1 |
| L012_C | Bestaande bouw herontw. BSO/school - Blok L | 133041,49 | 394887,30 | 7,50 | 60,5 | 60,5 | 60,5 |
| L015_A | Bestaande bouw herontw. BSO/school - Blok L | 133107,02 | 394880,44 | 1,50 | 47,2 | 47,2 | 47,2 |

Alle getoonde dB-waarden zijn A-gewogen

Rapport: Resultatentabel
Model: WII - kazerne IBS LAmax ontwerpwijziging
LAmax totaalresultaten voor toetspunten
Groep: podium noord

| Naam Toetspunt | Omschrijving | X | Y | Hoogte | Dag | Avond | Nacht |
|---|---|---|---|---|---|---|---|
| L015_B | Bestaande bouw herontw. BSO/school - Blok L | 133107,02 | 394880,44 | 4,50 | 47,1 | 47,1 | 47,1 |
| L015_C | Bestaande bouw herontw. BSO/school - Blok L | 133107,02 | 394880,44 | 8,40 | 46,3 | 46,3 | 46,3 |
| L016_A | Bestaande bouw herontw. BSO/school - Blok L | 133107,15 | 394865,59 | 1,50 | 47,1 | 47,1 | 47,1 |
| L016_B | Bestaande bouw herontw. BSO/school - Blok L | 133107,15 | 394865,59 | 4,50 | 47,0 | 47,0 | 47,0 |
| L016_C | Bestaande bouw herontw. BSO/school - Blok L | 133107,15 | 394865,59 | 8,40 | 46,6 | 46,6 | 46,6 |
| L017_A | Bestaande bouw herontw. BSO/school - Blok L | 133107,37 | 394853,50 | 1,50 | 47,0 | 47,0 | 47,0 |
| L017_B | Bestaande bouw herontw. BSO/school - Blok L | 133107,37 | 394853,50 | 4,50 | 47,0 | 47,0 | 47,0 |
| L017_C | Bestaande bouw herontw. BSO/school - Blok L | 133107,37 | 394853,50 | 8,40 | 46,5 | 46,5 | 46,5 |
| L018_A | Bestaande bouw herontw. BSO/school - Blok L | 133105,53 | 394846,16 | 1,50 | 47,2 | 47,2 | 47,2 |
| L018_B | Bestaande bouw herontw. BSO/school - Blok L | 133105,53 | 394846,16 | 4,50 | 47,2 | 47,2 | 47,2 |
| L018_C | Bestaande bouw herontw. BSO/school - Blok L | 133105,53 | 394846,16 | 8,40 | 46,6 | 46,6 | 46,6 |
| L019_A | Bestaande bouw herontw. BSO/school - Blok L | 133097,88 | 394841,95 | 1,50 | 48,8 | 48,8 | 48,8 |
| L019_B | Bestaande bouw herontw. BSO/school - Blok L | 133097,88 | 394841,95 | 4,50 | 48,6 | 48,6 | 48,6 |
| L019_C | Bestaande bouw herontw. BSO/school - Blok L | 133097,88 | 394841,95 | 8,40 | 49,6 | 49,6 | 49,6 |
| L020_A | Bestaande bouw herontw. BSO/school - Blok L | 133090,67 | 394848,23 | 1,50 | 53,4 | 53,4 | 53,4 |
| L020_B | Bestaande bouw herontw. BSO/school - Blok L | 133090,67 | 394848,23 | 4,50 | 51,0 | 51,0 | 51,0 |
| L020_C | Bestaande bouw herontw. BSO/school - Blok L | 133090,67 | 394848,23 | 8,40 | 59,4 | 59,4 | 59,4 |
| L021_A | Bestaande bouw herontw. BSO/school - Blok L | 133088,62 | 394864,34 | 1,50 | 48,3 | 48,3 | 48,3 |
| L021_B | Bestaande bouw herontw. BSO/school - Blok L | 133088,62 | 394864,34 | 4,50 | 49,1 | 49,1 | 49,1 |
| L021_C | Bestaande bouw herontw. BSO/school - Blok L | 133088,62 | 394864,34 | 8,40 | 59,3 | 59,3 | 59,3 |
| L022_A | Bestaande bouw herontw. BSO/school - Blok L | 133088,49 | 394879,58 | 1,50 | 49,7 | 49,7 | 49,7 |
| L022_B | Bestaande bouw herontw. BSO/school - Blok L | 133088,49 | 394879,58 | 4,50 | 51,0 | 51,0 | 51,0 |
| L022_C | Bestaande bouw herontw. BSO/school - Blok L | 133088,49 | 394879,58 | 8,40 | 58,1 | 58,1 | 58,1 |
| M001_A | Bestaande bouw herontwikkeling - Blok M | 133051,37 | 394832,81 | 1,50 | 52,0 | 52,0 | 52,0 |
| M001_B | Bestaande bouw herontwikkeling - Blok M | 133051,37 | 394832,81 | 4,50 | 53,1 | 53,1 | 53,1 |
| M002_A | Bestaande bouw herontwikkeling - Blok M | 133063,32 | 394832,89 | 1,50 | 53,1 | 53,1 | 53,1 |
| M002_B | Bestaande bouw herontwikkeling - Blok M | 133063,32 | 394832,89 | 4,50 | 54,1 | 54,1 | 54,1 |
| M003_A | Bestaande bouw herontwikkeling - Blok M | 133069,20 | 394828,31 | 1,50 | 52,9 | 52,9 | 52,9 |
| M003_B | Bestaande bouw herontwikkeling - Blok M | 133069,20 | 394828,31 | 4,50 | 52,8 | 52,8 | 52,8 |
| M004_A | Bestaande bouw herontwikkeling - Blok M | 133064,35 | 394823,69 | 1,50 | 48,1 | 48,1 | 48,1 |
| M004_B | Bestaande bouw herontwikkeling - Blok M | 133064,35 | 394823,69 | 4,50 | 48,4 | 48,4 | 48,4 |
| M005_A | Bestaande bouw herontwikkeling - Blok M | 133051,83 | 394823,60 | 1,50 | 49,6 | 49,6 | 49,6 |
| M005_B | Bestaande bouw herontwikkeling - Blok M | 133051,83 | 394823,60 | 4,50 | 49,8 | 49,8 | 49,8 |
| M006_A | Bestaande bouw herontwikkeling - Blok M | 133047,45 | 394828,33 | 1,50 | 55,8 | 55,8 | 55,8 |
| M006_B | Bestaande bouw herontwikkeling - Blok M | 133047,45 | 394828,33 | 4,50 | 55,8 | 55,8 | 55,8 |
| M007_A | Bestaande bouw herontwikkeling - Blok M | 133085,58 | 394833,18 | 1,50 | 53,3 | 53,3 | 53,3 |
| M007_B | Bestaande bouw herontwikkeling - Blok M | 133085,58 | 394833,18 | 4,50 | 54,6 | 54,6 | 54,6 |
| M008_A | Bestaande bouw herontwikkeling - Blok M | 133100,93 | 394832,21 | 1,50 | 56,5 | 56,5 | 56,5 |
| M008_B | Bestaande bouw herontwikkeling - Blok M | 133100,93 | 394832,21 | 4,50 | 57,0 | 57,0 | 57,0 |
| M009_A | Bestaande bouw herontwikkeling - Blok M | 133113,19 | 394826,98 | 1,50 | 50,8 | 50,8 | 50,8 |
| M009_B | Bestaande bouw herontwikkeling - Blok M | 133113,19 | 394826,98 | 4,50 | 50,9 | 50,9 | 50,9 |
| M010_A | Bestaande bouw herontwikkeling - Blok M | 133102,21 | 394821,39 | 1,50 | 47,1 | 47,1 | 47,1 |
| M010_B | Bestaande bouw herontwikkeling - Blok M | 133102,21 | 394821,39 | 4,50 | 47,4 | 47,4 | 47,4 |
| M011_A | Bestaande bouw herontwikkeling - Blok M | 133085,20 | 394820,20 | 1,50 | 54,1 | 54,1 | 54,1 |
| M011_B | Bestaande bouw herontwikkeling - Blok M | 133085,20 | 394820,20 | 4,50 | 54,1 | 54,1 | 54,1 |
| M012_A | Bestaande bouw herontwikkeling - Blok M | 133081,20 | 394826,32 | 1,50 | 55,2 | 55,2 | 55,2 |
| M012_B | Bestaande bouw herontwikkeling - Blok M | 133081,20 | 394826,32 | 4,50 | 54,2 | 54,2 | 54,2 |
| M013_A | Bestaande bouw herontwikkeling - Blok M | 133062,93 | 394809,92 | 1,50 | 58,1 | 58,1 | 58,1 |
| M013_B | Bestaande bouw herontwikkeling - Blok M | 133062,93 | 394809,92 | 4,50 | 58,4 | 58,4 | 58,4 |
| M014_A | Bestaande bouw herontwikkeling - Blok M | 133069,61 | 394804,56 | 1,50 | 49,9 | 49,9 | 49,9 |
| M014_B | Bestaande bouw herontwikkeling - Blok M | 133069,61 | 394804,56 | 4,50 | 52,5 | 52,5 | 52,5 |
| M015_A | Bestaande bouw herontwikkeling - Blok M | 133069,60 | 394792,47 | 1,50 | 50,0 | 50,0 | 50,0 |
| M015_B | Bestaande bouw herontwikkeling - Blok M | 133069,60 | 394792,47 | 4,50 | 52,4 | 52,4 | 52,4 |
| M016_A | Bestaande bouw herontwikkeling - Blok M | 133063,04 | 394786,71 | 1,50 | 49,3 | 49,3 | 49,3 |
| M016_B | Bestaande bouw herontwikkeling - Blok M | 133063,04 | 394786,71 | 4,50 | 51,2 | 51,2 | 51,2 |
| M017_A | Bestaande bouw herontwikkeling - Blok M | 133057,59 | 394791,80 | 1,50 | 53,8 | 53,8 | 53,8 |
| M017_B | Bestaande bouw herontwikkeling - Blok M | 133057,59 | 394791,80 | 4,50 | 54,9 | 54,9 | 54,9 |
| M018_A | Bestaande bouw herontwikkeling - Blok M | 133057,26 | 394804,32 | 1,50 | 57,7 | 57,7 | 57,7 |
| M018_B | Bestaande bouw herontwikkeling - Blok M | 133057,26 | 394804,32 | 4,50 | 56,7 | 56,7 | 56,7 |
| N001_A | Nieuwbouw gestapeld- Blok N | 133094,54 | 394778,24 | 1,50 | 53,8 | 53,8 | 53,8 |

Alle getoonde dB-waarden zijn A-gewogen

Rapport: Resultatentabel
Model: WII - kazerne IBS LAmax ontwerpwijziging
LAmax totaalresultaten voor toetspunten
Groep: podium noord

| Naam Toetspunt | Omschrijving | X | Y | Hoogte | Dag | Avond | Nacht |
|---|---|---|---|---|---|---|---|
| N001_B | Nieuwbouw gestapeld- Blok N | 133094,54 | 394778,24 | 4,50 | 57,7 | 57,7 | 57,7 |
| N001_C | Nieuwbouw gestapeld- Blok N | 133094,54 | 394778,24 | 7,50 | 58,7 | 58,7 | 58,7 |
| N001_D | Nieuwbouw gestapeld- Blok N | 133094,54 | 394778,24 | 10,50 | 59,9 | 59,9 | 59,9 |
| N002_A | Nieuwbouw gestapeld- Blok N | 133103,97 | 394778,24 | 1,50 | 54,2 | 54,2 | 54,2 |
| N002_B | Nieuwbouw gestapeld- Blok N | 133103,97 | 394778,24 | 4,50 | 58,2 | 58,2 | 58,2 |
| N002_C | Nieuwbouw gestapeld- Blok N | 133103,97 | 394778,24 | 7,50 | 59,1 | 59,1 | 59,1 |
| N002_D | Nieuwbouw gestapeld- Blok N | 133103,97 | 394778,24 | 10,50 | 59,6 | 59,6 | 59,6 |
| N003_A | Nieuwbouw gestapeld- Blok N | 133111,27 | 394772,20 | 1,50 | 49,4 | 49,4 | 49,4 |
| N003_B | Nieuwbouw gestapeld- Blok N | 133111,27 | 394772,20 | 4,50 | 52,4 | 52,4 | 52,4 |
| N003_C | Nieuwbouw gestapeld- Blok N | 133111,27 | 394772,20 | 7,50 | 52,4 | 52,4 | 52,4 |
| N003_D | Nieuwbouw gestapeld- Blok N | 133111,27 | 394772,20 | 10,50 | 46,7 | 46,7 | 46,7 |
| N004_A | Nieuwbouw gestapeld- Blok N | 133111,19 | 394752,48 | 1,50 | 46,6 | 46,6 | 46,6 |
| N004_B | Nieuwbouw gestapeld- Blok N | 133111,19 | 394752,48 | 4,50 | 46,6 | 46,6 | 46,6 |
| N004_C | Nieuwbouw gestapeld- Blok N | 133111,19 | 394752,48 | 7,50 | 45,8 | 45,8 | 45,8 |
| N004_D | Nieuwbouw gestapeld- Blok N | 133111,19 | 394752,48 | 10,50 | 46,4 | 46,4 | 46,4 |
| N005_A | Nieuwbouw gestapeld- Blok N | 133104,64 | 394748,09 | 1,50 | 46,3 | 46,3 | 46,3 |
| N005_B | Nieuwbouw gestapeld- Blok N | 133104,64 | 394748,09 | 4,50 | 46,1 | 46,1 | 46,1 |
| N005_C | Nieuwbouw gestapeld- Blok N | 133104,64 | 394748,09 | 7,50 | 46,1 | 46,1 | 46,1 |
| N005_D | Nieuwbouw gestapeld- Blok N | 133104,64 | 394748,09 | 10,50 | 46,8 | 46,8 | 46,8 |
| N006_A | Nieuwbouw gestapeld- Blok N | 133094,54 | 394747,98 | 1,50 | 47,1 | 47,1 | 47,1 |
| N006_B | Nieuwbouw gestapeld- Blok N | 133094,54 | 394747,98 | 4,50 | 46,9 | 46,9 | 46,9 |
| N006_C | Nieuwbouw gestapeld- Blok N | 133094,54 | 394747,98 | 7,50 | 46,9 | 46,9 | 46,9 |
| N006_D | Nieuwbouw gestapeld- Blok N | 133094,54 | 394747,98 | 10,50 | 47,5 | 47,5 | 47,5 |
| N007_A | Nieuwbouw gestapeld- Blok N | 133088,38 | 394753,66 | 1,50 | 49,8 | 49,8 | 49,8 |
| N007_B | Nieuwbouw gestapeld- Blok N | 133088,38 | 394753,66 | 4,50 | 49,9 | 49,9 | 49,9 |
| N007_C | Nieuwbouw gestapeld- Blok N | 133088,38 | 394753,66 | 7,50 | 51,7 | 51,7 | 51,7 |
| N007_D | Nieuwbouw gestapeld- Blok N | 133088,38 | 394753,66 | 10,50 | 58,0 | 58,0 | 58,0 |
| N008_A | Nieuwbouw gestapeld- Blok N | 133088,58 | 394767,05 | 1,50 | 57,2 | 57,2 | 57,2 |
| N008_B | Nieuwbouw gestapeld- Blok N | 133088,58 | 394767,05 | 4,50 | 58,5 | 58,5 | 58,5 |
| N008_C | Nieuwbouw gestapeld- Blok N | 133088,58 | 394767,05 | 7,50 | 59,7 | 59,7 | 59,7 |
| N008_D | Nieuwbouw gestapeld- Blok N | 133088,58 | 394767,05 | 10,50 | 60,8 | 60,8 | 60,8 |
| N009_A | Nieuwbouw gestapeld- Blok N | 133073,41 | 394757,11 | 1,50 | 61,3 | 61,3 | 61,3 |
| N009_A | Nieuwbouw gestapeld- Blok N | 133073,40 | 394760,23 | 1,50 | 56,0 | 56,0 | 56,0 |
| N009_B | Nieuwbouw gestapeld- Blok N | 133073,40 | 394760,23 | 4,50 | 58,6 | 58,6 | 58,6 |
| N009_C | Nieuwbouw gestapeld- Blok N | 133073,40 | 394760,23 | 7,50 | 59,7 | 59,7 | 59,7 |
| N010_A | Nieuwbouw gestapeld- Blok N | 133081,84 | 394753,22 | 1,50 | 52,5 | 52,5 | 52,5 |
| N010_B | Nieuwbouw gestapeld- Blok N | 133081,84 | 394753,22 | 4,50 | 53,0 | 53,0 | 53,0 |
| N010_C | Nieuwbouw gestapeld- Blok N | 133081,84 | 394753,22 | 7,50 | 53,2 | 53,2 | 53,2 |
| N010_D | Nieuwbouw gestapeld- Blok N | 133081,84 | 394753,22 | 10,50 | 53,7 | 53,7 | 53,7 |
| N011_A | Nieuwbouw gestapeld- Blok N | 133081,95 | 394742,46 | 1,50 | 46,4 | 46,4 | 46,4 |
| N011_B | Nieuwbouw gestapeld- Blok N | 133081,95 | 394742,46 | 4,50 | 46,3 | 46,3 | 46,3 |
| N011_C | Nieuwbouw gestapeld- Blok N | 133081,95 | 394742,46 | 7,50 | 46,3 | 46,3 | 46,3 |
| N011_D | Nieuwbouw gestapeld- Blok N | 133081,95 | 394742,46 | 10,50 | 47,0 | 47,0 | 47,0 |
| N012_A | Nieuwbouw gestapeld- Blok N | 133077,25 | 394737,36 | 1,50 | 46,4 | 46,4 | 46,4 |
| N012_B | Nieuwbouw gestapeld- Blok N | 133077,25 | 394737,36 | 4,50 | 46,3 | 46,3 | 46,3 |
| N012_C | Nieuwbouw gestapeld- Blok N | 133077,25 | 394737,36 | 7,50 | 46,3 | 46,3 | 46,3 |
| N012_D | Nieuwbouw gestapeld- Blok N | 133077,25 | 394737,36 | 10,50 | 47,0 | 47,0 | 47,0 |
| N013_A | Nieuwbouw gestapeld- Blok N | 133056,91 | 394737,57 | 1,50 | 47,6 | 47,6 | 47,6 |
| N013_B | Nieuwbouw gestapeld- Blok N | 133056,91 | 394737,57 | 4,50 | 47,5 | 47,5 | 47,5 |
| N013_C | Nieuwbouw gestapeld- Blok N | 133056,91 | 394737,57 | 7,50 | 47,5 | 47,5 | 47,5 |
| N013_D | Nieuwbouw gestapeld- Blok N | 133056,91 | 394737,57 | 10,50 | 48,3 | 48,3 | 48,3 |
| N014_A | Nieuwbouw gestapeld- Blok N | 133051,53 | 394741,08 | 1,50 | 57,2 | 57,2 | 57,2 |
| N014_B | Nieuwbouw gestapeld- Blok N | 133051,53 | 394741,08 | 4,50 | 57,2 | 57,2 | 57,2 |
| N014_C | Nieuwbouw gestapeld- Blok N | 133051,53 | 394741,08 | 7,50 | 58,7 | 58,7 | 58,7 |
| N015_A | Nieuwbouw gestapeld- Blok N | 133051,49 | 394750,03 | 1,50 | 49,7 | 49,7 | 49,7 |
| N015_B | Nieuwbouw gestapeld- Blok N | 133051,49 | 394750,03 | 4,50 | 50,4 | 50,4 | 50,4 |
| N015_C | Nieuwbouw gestapeld- Blok N | 133051,49 | 394750,03 | 7,50 | 54,0 | 54,0 | 54,0 |
| N015_D | Nieuwbouw gestapeld- Blok N | 133051,49 | 394750,03 | 10,50 | 61,2 | 61,2 | 61,2 |
| N016_A | Nieuwbouw gestapeld- Blok N | 133063,20 | 394757,12 | 1,50 | 60,9 | 60,9 | 60,9 |
| N016_A | Nieuwbouw gestapeld- Blok N | 133063,21 | 394760,14 | 1,50 | 52,5 | 52,5 | 52,5 |

Alle getoonde dB-waarden zijn A-gewogen

Rapport: Resultatentabel
Model: WII - kazerne IBS LAmax ontwerpwijziging
LAmax totaalresultaten voor toetspunten
Groep: podium noord

| Naam Toetspunt | Omschrijving | X | Y | Hoogte | Dag | Avond | Nacht |
|---|---|---|---|---|---|---|---|
| N016_B | Nieuwbouw gestapeld- Blok N | 133063,21 | 394760,14 | 4,50 | 57,6 | 57,6 | 57,6 |
| N016_C | Nieuwbouw gestapeld- Blok N | 133063,21 | 394760,14 | 7,50 | 59,9 | 59,9 | 59,9 |

Alle getoonde dB-waarden zijn A-gewogen

Rapport: Resultatentabel
Model: WII - kazerne IBS LAmax ontwerpwijziging
LAmax totaalresultaten voor toetspunten
Groep: podium zuid

| Naam Toetspunt | Omschrijving | X | Y | Hoogte | Dag | Avond | Nacht |
|---|---|---|---|---|---|---|---|
| A001-1_A | Nieuwbouw - blok A | 132965,15 | 394999,52 | 1,50 | 56,0 | 56,0 | 56,0 |
| A001-1_B | Nieuwbouw - blok A | 132965,15 | 394999,52 | 4,50 | 56,2 | 56,2 | 56,2 |
| A001-1_C | Nieuwbouw - blok A | 132965,15 | 394999,52 | 7,50 | 56,6 | 56,6 | 56,6 |
| A001-2_A | Nieuwbouw - blok A | 132965,78 | 394988,46 | 1,50 | 60,7 | 60,7 | 60,7 |
| A001-3_A | Nieuwbouw - blok A | 132966,02 | 394991,79 | 4,50 | 61,4 | 61,4 | 61,4 |
| A001-3_B | Nieuwbouw - blok A | 132966,02 | 394991,79 | 7,50 | 62,1 | 62,1 | 62,1 |
| A001-4_A | Nieuwbouw - blok A | 132961,37 | 394994,78 | 1,50 | 59,6 | 59,6 | 59,6 |
| A001-5_A | Nieuwbouw - blok A | 132963,47 | 394996,09 | 4,50 | 60,6 | 60,6 | 60,6 |
| A001-5_B | Nieuwbouw - blok A | 132963,47 | 394996,09 | 7,50 | 62,1 | 62,1 | 62,1 |
| A002-1_A | Nieuwbouw - blok A | 132971,66 | 394999,53 | 1,50 | 57,2 | 57,2 | 57,2 |
| A002-1_B | Nieuwbouw - blok A | 132971,66 | 394999,53 | 4,50 | 57,0 | 57,0 | 57,0 |
| A002-1_C | Nieuwbouw - blok A | 132971,66 | 394999,53 | 7,50 | 57,3 | 57,3 | 57,3 |
| A002-2_A | Nieuwbouw - blok A | 132971,50 | 394988,49 | 1,50 | 60,8 | 60,8 | 60,8 |
| A002-3_A | Nieuwbouw - blok A | 132971,68 | 394991,82 | 4,50 | 61,4 | 61,4 | 61,4 |
| A002-3_B | Nieuwbouw - blok A | 132971,68 | 394991,82 | 7,50 | 61,9 | 61,9 | 61,9 |
| A003-1_A | Nieuwbouw - blok A | 132976,86 | 394999,59 | 1,50 | 49,5 | 49,5 | 49,5 |
| A003-1_B | Nieuwbouw - blok A | 132976,86 | 394999,59 | 4,50 | 49,6 | 49,6 | 49,6 |
| A003-1_C | Nieuwbouw - blok A | 132976,86 | 394999,59 | 7,50 | 50,5 | 50,5 | 50,5 |
| A003-2_A | Nieuwbouw - blok A | 132976,79 | 394988,52 | 1,50 | 61,0 | 61,0 | 61,0 |
| A003-3_A | Nieuwbouw - blok A | 132976,89 | 394991,85 | 4,50 | 61,4 | 61,4 | 61,4 |
| A003-3_B | Nieuwbouw - blok A | 132976,89 | 394991,85 | 7,50 | 61,7 | 61,7 | 61,7 |
| A004-1_A | Nieuwbouw - blok A | 132982,18 | 394999,62 | 1,50 | 49,4 | 49,4 | 49,4 |
| A004-1_B | Nieuwbouw - blok A | 132982,18 | 394999,62 | 4,50 | 49,4 | 49,4 | 49,4 |
| A004-1_C | Nieuwbouw - blok A | 132982,18 | 394999,62 | 7,50 | 50,3 | 50,3 | 50,3 |
| A004-2_A | Nieuwbouw - blok A | 132982,23 | 394988,54 | 1,50 | 60,2 | 60,2 | 60,2 |
| A004-3_A | Nieuwbouw - blok A | 132982,39 | 394991,89 | 4,50 | 60,4 | 60,4 | 60,4 |
| A004-3_B | Nieuwbouw - blok A | 132982,39 | 394991,89 | 7,50 | 61,6 | 61,6 | 61,6 |
| A005-1_A | Nieuwbouw - blok A | 132987,65 | 394999,65 | 1,50 | 49,3 | 49,3 | 49,3 |
| A005-1_B | Nieuwbouw - blok A | 132987,65 | 394999,65 | 4,50 | 49,3 | 49,3 | 49,3 |
| A005-1_C | Nieuwbouw - blok A | 132987,65 | 394999,65 | 7,50 | 50,2 | 50,2 | 50,2 |
| A005-2_A | Nieuwbouw - blok A | 132987,71 | 394988,57 | 1,50 | 57,0 | 57,0 | 57,0 |
| A005-3_A | Nieuwbouw - blok A | 132987,88 | 394991,92 | 4,50 | 59,2 | 59,2 | 59,2 |
| A005-3_B | Nieuwbouw - blok A | 132987,88 | 394991,92 | 7,50 | 61,3 | 61,3 | 61,3 |
| A006-1_A | Nieuwbouw - blok A | 132993,39 | 394999,69 | 1,50 | 49,7 | 49,7 | 49,7 |
| A006-1_B | Nieuwbouw - blok A | 132993,39 | 394999,69 | 4,50 | 50,9 | 50,9 | 50,9 |
| A006-1_C | Nieuwbouw - blok A | 132993,39 | 394999,69 | 7,50 | 51,6 | 51,6 | 51,6 |
| A006-2_A | Nieuwbouw - blok A | 132993,28 | 394988,66 | 1,50 | 56,4 | 56,4 | 56,4 |
| A006-3_A | Nieuwbouw - blok A | 132993,45 | 394992,06 | 4,50 | 57,8 | 57,8 | 57,8 |
| A006-3_B | Nieuwbouw - blok A | 132993,45 | 394992,06 | 7,50 | 60,5 | 60,5 | 60,5 |
| A007-1_A | Nieuwbouw - blok A | 132999,06 | 394999,73 | 1,50 | 49,5 | 49,5 | 49,5 |
| A007-1_B | Nieuwbouw - blok A | 132999,06 | 394999,73 | 4,50 | 49,5 | 49,5 | 49,5 |
| A007-1_C | Nieuwbouw - blok A | 132999,06 | 394999,73 | 7,50 | 50,2 | 50,2 | 50,2 |
| A007-2_A | Nieuwbouw - blok A | 132998,59 | 394988,69 | 1,50 | 56,9 | 56,9 | 56,9 |
| A007-3_A | Nieuwbouw - blok A | 132998,76 | 394992,15 | 4,50 | 57,4 | 57,4 | 57,4 |
| A007-3_B | Nieuwbouw - blok A | 132998,76 | 394992,15 | 7,50 | 60,3 | 60,3 | 60,3 |
| A008-1_A | Nieuwbouw - blok A | 133004,72 | 394999,78 | 1,50 | 49,0 | 49,0 | 49,0 |
| A008-1_B | Nieuwbouw - blok A | 133004,72 | 394999,78 | 4,50 | 49,0 | 49,0 | 49,0 |
| A008-1_C | Nieuwbouw - blok A | 133004,72 | 394999,78 | 7,50 | 49,7 | 49,7 | 49,7 |
| A008-2_A | Nieuwbouw - blok A | 133004,12 | 394988,72 | 1,50 | 54,7 | 54,7 | 54,7 |
| A008-3_A | Nieuwbouw - blok A | 133004,25 | 394992,19 | 4,50 | 57,6 | 57,6 | 57,6 |
| A008-3_B | Nieuwbouw - blok A | 133004,25 | 394992,19 | 7,50 | 60,9 | 60,9 | 60,9 |
| A009-1_A | Nieuwbouw - blok A | 133010,23 | 394999,82 | 1,50 | 48,8 | 48,8 | 48,8 |
| A009-1_B | Nieuwbouw - blok A | 133010,23 | 394999,82 | 4,50 | 48,7 | 48,7 | 48,7 |
| A009-1_C | Nieuwbouw - blok A | 133010,23 | 394999,82 | 7,50 | 49,4 | 49,4 | 49,4 |
| A009-2_A | Nieuwbouw - blok A | 133009,58 | 394988,76 | 1,50 | 55,3 | 55,3 | 55,3 |
| A009-3_A | Nieuwbouw - blok A | 133009,74 | 394992,23 | 4,50 | 56,1 | 56,1 | 56,1 |
| A009-3_B | Nieuwbouw - blok A | 133009,74 | 394992,23 | 7,50 | 59,5 | 59,5 | 59,5 |
| A010-1_A | Nieuwbouw - blok A | 133015,44 | 394999,86 | 1,50 | 48,3 | 48,3 | 48,3 |
| A010-1_B | Nieuwbouw - blok A | 133015,44 | 394999,86 | 4,50 | 48,2 | 48,2 | 48,2 |
| A010-1_C | Nieuwbouw - blok A | 133015,44 | 394999,86 | 7,50 | 48,6 | 48,6 | 48,6 |

Alle getoonde dB-waarden zijn A-gewogen

Rapport: Resultatentabel
Model: WII - kazerne IBS LAmax ontwerpwijziging
LAmax totaalresultaten voor toetspunten
Groep: podium zuid

| Naam Toetspunt | Omschrijving | X | Y | Hoogte | Dag | Avond | Nacht |
|---|---|---|---|---|---|---|---|
| A010-2_A | Nieuwbouw - blok A | 133014,81 | 394988,79 | 1,50 | 57,5 | 57,5 | 57,5 |
| A010-3_A | Nieuwbouw - blok A | 133014,90 | 394992,27 | 4,50 | 56,4 | 56,4 | 56,4 |
| A010-3_B | Nieuwbouw - blok A | 133014,90 | 394992,27 | 7,50 | 59,7 | 59,7 | 59,7 |
| A011-1_A | Nieuwbouw - blok A | 133020,64 | 394999,90 | 1,50 | 48,2 | 48,2 | 48,2 |
| A011-1_B | Nieuwbouw - blok A | 133020,64 | 394999,90 | 4,50 | 48,1 | 48,1 | 48,1 |
| A011-1_C | Nieuwbouw - blok A | 133020,64 | 394999,90 | 7,50 | 48,5 | 48,5 | 48,5 |
| A011-2_A | Nieuwbouw - blok A | 133020,87 | 394988,82 | 1,50 | 57,8 | 57,8 | 57,8 |
| A011-3_A | Nieuwbouw - blok A | 133021,07 | 394992,32 | 4,50 | 58,6 | 58,6 | 58,6 |
| A011-3_B | Nieuwbouw - blok A | 133021,07 | 394992,32 | 7,50 | 60,3 | 60,3 | 60,3 |
| A011-4_A | Nieuwbouw - blok A | 133025,03 | 394995,39 | 1,50 | 54,3 | 54,3 | 54,3 |
| A011-5_A | Nieuwbouw - blok A | 133023,43 | 394996,44 | 4,50 | 54,1 | 54,1 | 54,1 |
| A011-5_B | Nieuwbouw - blok A | 133023,43 | 394996,44 | 7,50 | 54,9 | 54,9 | 54,9 |
| AA1_A | Goirleseweg 38 | 132617,87 | 394768,37 | 1,50 | 58,5 | 58,5 | 58,5 |
| AA1_B | Goirleseweg 38 | 132617,87 | 394768,37 | 4,50 | 60,4 | 60,4 | 60,4 |
| AA1_C | Goirleseweg 38 | 132617,87 | 394768,37 | 7,50 | 61,9 | 61,9 | 61,9 |
| AA2_A | Bernard Leenestraat 4 | 132656,48 | 394757,12 | 1,50 | 59,9 | 59,9 | 59,9 |
| AA2_B | Bernard Leenestraat 4 | 132656,48 | 394757,12 | 4,50 | 61,9 | 61,9 | 61,9 |
| AA2_C | Bernard Leenestraat 4 | 132656,48 | 394757,12 | 7,50 | 63,6 | 63,6 | 63,6 |
| B012-1_A | Nieuwbouw - blok B | 133025,40 | 394973,39 | 1,50 | 49,0 | 49,0 | 49,0 |
| B012-1_B | Nieuwbouw - blok B | 133025,40 | 394973,39 | 4,50 | 49,3 | 49,3 | 49,3 |
| B012-1_C | Nieuwbouw - blok B | 133025,40 | 394973,39 | 7,50 | 51,1 | 51,1 | 51,1 |
| B012-2_A | Nieuwbouw - blok B | 133015,13 | 394972,93 | 1,50 | 59,0 | 59,0 | 59,0 |
| B012-2_B | Nieuwbouw - blok B | 133015,13 | 394972,93 | 4,50 | 59,0 | 59,0 | 59,0 |
| B012-2_C | Nieuwbouw - blok B | 133015,13 | 394972,93 | 7,50 | 59,5 | 59,5 | 59,5 |
| B012-3_A | Nieuwbouw - blok B | 133020,33 | 394976,19 | 1,50 | 55,2 | 55,2 | 55,2 |
| B012-3_B | Nieuwbouw - blok B | 133020,33 | 394976,19 | 4,50 | 55,1 | 55,1 | 55,1 |
| B012-3_C | Nieuwbouw - blok B | 133020,33 | 394976,19 | 7,50 | 49,8 | 49,8 | 49,8 |
| B013-1_A | Nieuwbouw - blok B | 133025,38 | 394968,37 | 1,50 | 48,9 | 48,9 | 48,9 |
| B013-1_B | Nieuwbouw - blok B | 133025,38 | 394968,37 | 4,50 | 49,1 | 49,1 | 49,1 |
| B013-1_C | Nieuwbouw - blok B | 133025,38 | 394968,37 | 7,50 | 48,6 | 48,6 | 48,6 |
| B013-2_A | Nieuwbouw - blok B | 133015,19 | 394967,92 | 1,50 | 58,3 | 58,3 | 58,3 |
| B013-2_B | Nieuwbouw - blok B | 133015,19 | 394967,92 | 4,50 | 58,7 | 58,7 | 58,7 |
| B013-2_C | Nieuwbouw - blok B | 133015,19 | 394967,92 | 7,50 | 59,5 | 59,5 | 59,5 |
| B014-1_A | Nieuwbouw - blok B | 133025,36 | 394962,60 | 1,50 | 49,1 | 49,1 | 49,1 |
| B014-1_B | Nieuwbouw - blok B | 133025,36 | 394962,60 | 4,50 | 49,3 | 49,3 | 49,3 |
| B014-1_C | Nieuwbouw - blok B | 133025,36 | 394962,60 | 7,50 | 51,3 | 51,3 | 51,3 |
| B014-2_A | Nieuwbouw - blok B | 133015,26 | 394962,18 | 1,50 | 58,1 | 58,1 | 58,1 |
| B014-2_B | Nieuwbouw - blok B | 133015,26 | 394962,18 | 4,50 | 58,2 | 58,2 | 58,2 |
| B014-2_C | Nieuwbouw - blok B | 133015,26 | 394962,18 | 7,50 | 58,4 | 58,4 | 58,4 |
| B015-1_A | Nieuwbouw - blok B | 133025,33 | 394957,16 | 1,50 | 51,9 | 51,9 | 51,9 |
| B015-1_B | Nieuwbouw - blok B | 133025,33 | 394957,16 | 4,50 | 51,9 | 51,9 | 51,9 |
| B015-1_C | Nieuwbouw - blok B | 133025,33 | 394957,16 | 7,50 | 51,3 | 51,3 | 51,3 |
| B015-2_A | Nieuwbouw - blok B | 133015,31 | 394957,24 | 1,50 | 55,5 | 55,5 | 55,5 |
| B015-2_B | Nieuwbouw - blok B | 133015,31 | 394957,24 | 4,50 | 55,9 | 55,9 | 55,9 |
| B015-2_C | Nieuwbouw - blok B | 133015,31 | 394957,24 | 7,50 | 58,8 | 58,8 | 58,8 |
| B016-1_A | Nieuwbouw - blok B | 133025,31 | 394952,07 | 1,50 | 49,6 | 49,6 | 49,6 |
| B016-1_B | Nieuwbouw - blok B | 133025,31 | 394952,07 | 4,50 | 49,8 | 49,8 | 49,8 |
| B016-1_C | Nieuwbouw - blok B | 133025,31 | 394952,07 | 7,50 | 51,8 | 51,8 | 51,8 |
| B016-2_A | Nieuwbouw - blok B | 133015,38 | 394951,77 | 1,50 | 56,4 | 56,4 | 56,4 |
| B016-2_B | Nieuwbouw - blok B | 133015,38 | 394951,77 | 4,50 | 57,1 | 57,1 | 57,1 |
| B016-2_C | Nieuwbouw - blok B | 133015,38 | 394951,77 | 7,50 | 59,7 | 59,7 | 59,7 |
| B017-1_A | Nieuwbouw - blok B | 133025,85 | 394946,37 | 1,50 | 49,3 | 49,3 | 49,3 |
| B017-1_B | Nieuwbouw - blok B | 133025,85 | 394946,37 | 4,50 | 49,6 | 49,6 | 49,6 |
| B017-1_C | Nieuwbouw - blok B | 133025,85 | 394946,37 | 7,50 | 51,5 | 51,5 | 51,5 |
| B017-2_A | Nieuwbouw - blok B | 133015,89 | 394945,96 | 1,50 | 55,0 | 55,0 | 55,0 |
| B017-2_B | Nieuwbouw - blok B | 133015,89 | 394945,96 | 4,50 | 55,5 | 55,5 | 55,5 |
| B017-2_C | Nieuwbouw - blok B | 133015,89 | 394945,96 | 7,50 | 58,2 | 58,2 | 58,2 |
| B018-1_A | Nieuwbouw - blok B | 133025,84 | 394940,78 | 1,50 | 49,5 | 49,5 | 49,5 |
| B018-1_B | Nieuwbouw - blok B | 133025,84 | 394940,78 | 4,50 | 49,7 | 49,7 | 49,7 |
| B018-1_C | Nieuwbouw - blok B | 133025,84 | 394940,78 | 7,50 | 51,5 | 51,5 | 51,5 |

Alle getoonde dB-waarden zijn A-gewogen

Rapport: Resultatentabel
Model: WII - kazerne IBS LAmax ontwerpwijziging
LAmax totaalresultaten voor toetspunten
Groep: podium zuid

| Naam Toetspunt | Omschrijving | X | Y | Hoogte | Dag | Avond | Nacht |
|---|---|---|---|---|---|---|---|
| B018-2_A | Nieuwbouw - blok B | 133015,90 | 394940,10 | 1,50 | 56,9 | 56,9 | 56,9 |
| B018-2_B | Nieuwbouw - blok B | 133015,90 | 394940,10 | 4,50 | 57,2 | 57,2 | 57,2 |
| B018-2_C | Nieuwbouw - blok B | 133015,90 | 394940,10 | 7,50 | 58,3 | 58,3 | 58,3 |
| B019-1_A | Nieuwbouw - blok B | 133025,84 | 394934,91 | 1,50 | 52,2 | 52,2 | 52,2 |
| B019-1_B | Nieuwbouw - blok B | 133025,84 | 394934,91 | 4,50 | 52,2 | 52,2 | 52,2 |
| B019-1_C | Nieuwbouw - blok B | 133025,84 | 394934,91 | 7,50 | 53,5 | 53,5 | 53,5 |
| B019-2_A | Nieuwbouw - blok B | 133015,92 | 394934,78 | 1,50 | 55,3 | 55,3 | 55,3 |
| B019-2_B | Nieuwbouw - blok B | 133015,92 | 394934,78 | 4,50 | 55,7 | 55,7 | 55,7 |
| B019-2_C | Nieuwbouw - blok B | 133015,92 | 394934,78 | 7,50 | 58,8 | 58,8 | 58,8 |
| B020-1_A | Nieuwbouw - blok B | 133025,83 | 394930,00 | 1,50 | 50,5 | 50,5 | 50,5 |
| B020-1_B | Nieuwbouw - blok B | 133025,83 | 394930,00 | 4,50 | 50,7 | 50,7 | 50,7 |
| B020-1_C | Nieuwbouw - blok B | 133025,83 | 394930,00 | 7,50 | 52,5 | 52,5 | 52,5 |
| B020-2_A | Nieuwbouw - blok B | 133015,93 | 394930,14 | 1,50 | 58,2 | 58,2 | 58,2 |
| B020-2_B | Nieuwbouw - blok B | 133015,93 | 394930,14 | 4,50 | 58,5 | 58,5 | 58,5 |
| B020-2_C | Nieuwbouw - blok B | 133015,93 | 394930,14 | 7,50 | 59,8 | 59,8 | 59,8 |
| B020-3_A | Nieuwbouw - blok B | 133021,06 | 394927,53 | 1,50 | 56,4 | 56,4 | 56,4 |
| B020-3_B | Nieuwbouw - blok B | 133021,06 | 394927,53 | 4,50 | 57,1 | 57,1 | 57,1 |
| B020-3_C | Nieuwbouw - blok B | 133021,06 | 394927,53 | 7,50 | 59,2 | 59,2 | 59,2 |
| B021-1_A | Nieuwbouw - blok B | 133022,47 | 394922,74 | 1,50 | 49,9 | 49,9 | 49,9 |
| B021-1_B | Nieuwbouw - blok B | 133022,47 | 394922,74 | 4,50 | 50,2 | 50,2 | 50,2 |
| B021-1_C | Nieuwbouw - blok B | 133022,47 | 394922,74 | 7,50 | 52,3 | 52,3 | 52,3 |
| B021-2_A | Nieuwbouw - blok B | 133012,59 | 394922,31 | 1,50 | 54,7 | 54,7 | 54,7 |
| B021-2_B | Nieuwbouw - blok B | 133012,59 | 394922,31 | 4,50 | 55,1 | 55,1 | 55,1 |
| B021-2_C | Nieuwbouw - blok B | 133012,59 | 394922,31 | 7,50 | 58,1 | 58,1 | 58,1 |
| B021-3_A | Nieuwbouw - blok B | 133017,75 | 394925,49 | 1,50 | 51,1 | 51,1 | 51,1 |
| B021-3_B | Nieuwbouw - blok B | 133017,75 | 394925,49 | 4,50 | 51,0 | 51,0 | 51,0 |
| B021-3_C | Nieuwbouw - blok B | 133017,75 | 394925,49 | 7,50 | 51,6 | 51,6 | 51,6 |
| B022-1_A | Nieuwbouw - blok B | 133022,53 | 394917,69 | 1,50 | 50,0 | 50,0 | 50,0 |
| B022-1_B | Nieuwbouw - blok B | 133022,53 | 394917,69 | 4,50 | 50,3 | 50,3 | 50,3 |
| B022-1_C | Nieuwbouw - blok B | 133022,53 | 394917,69 | 7,50 | 52,3 | 52,3 | 52,3 |
| B022-2_A | Nieuwbouw - blok B | 133012,59 | 394917,61 | 1,50 | 53,4 | 53,4 | 53,4 |
| B022-2_B | Nieuwbouw - blok B | 133012,59 | 394917,61 | 4,50 | 54,1 | 54,1 | 54,1 |
| B022-2_C | Nieuwbouw - blok B | 133012,59 | 394917,61 | 7,50 | 58,0 | 58,0 | 58,0 |
| B023-1_A | Nieuwbouw - blok B | 133022,61 | 394909,75 | 1,50 | 55,0 | 55,0 | 55,0 |
| B023-1_B | Nieuwbouw - blok B | 133022,61 | 394909,75 | 4,50 | 54,9 | 54,9 | 54,9 |
| B023-1_C | Nieuwbouw - blok B | 133022,61 | 394909,75 | 7,50 | 55,4 | 55,4 | 55,4 |
| B023-2_A | Nieuwbouw - blok B | 133016,33 | 394909,41 | 1,50 | 51,3 | 51,3 | 51,3 |
| B023-2_B | Nieuwbouw - blok B | 133016,33 | 394909,41 | 4,50 | 52,1 | 52,1 | 52,1 |
| B023-2_C | Nieuwbouw - blok B | 133016,33 | 394909,41 | 7,50 | 55,5 | 55,5 | 55,5 |
| B023-3_A | Nieuwbouw - blok B | 133019,39 | 394904,80 | 1,50 | 59,0 | 59,0 | 59,0 |
| B023-3_B | Nieuwbouw - blok B | 133019,39 | 394904,80 | 4,50 | 58,8 | 58,8 | 58,8 |
| B023-3_C | Nieuwbouw - blok B | 133019,39 | 394904,80 | 7,50 | 59,6 | 59,6 | 59,6 |
| B024-1_A | Nieuwbouw - blok B | 133002,98 | 394904,63 | 1,50 | 49,5 | 49,5 | 49,5 |
| B024-1_B | Nieuwbouw - blok B | 133002,98 | 394904,63 | 4,50 | 50,6 | 50,6 | 50,6 |
| B024-2_A | Nieuwbouw - blok B | 133002,85 | 394914,56 | 1,50 | 52,5 | 52,5 | 52,5 |
| B024-2_B | Nieuwbouw - blok B | 133002,85 | 394914,56 | 4,50 | 52,5 | 52,5 | 52,5 |
| B024-3_A | Nieuwbouw - blok B | 133006,35 | 394909,66 | 1,50 | 52,1 | 52,1 | 52,1 |
| B024-3_B | Nieuwbouw - blok B | 133006,35 | 394909,66 | 4,50 | 52,4 | 52,4 | 52,4 |
| B025-1_A | Nieuwbouw - blok B | 132997,01 | 394902,03 | 1,50 | 58,7 | 58,7 | 58,7 |
| B025-1_B | Nieuwbouw - blok B | 132997,01 | 394902,03 | 4,50 | 59,1 | 59,1 | 59,1 |
| B025-1_C | Nieuwbouw - blok B | 132997,01 | 394902,03 | 7,50 | 60,6 | 60,6 | 60,6 |
| B025-2_A | Nieuwbouw - blok B | 132997,11 | 394912,02 | 1,50 | 49,4 | 49,4 | 49,4 |
| B025-2_B | Nieuwbouw - blok B | 132997,11 | 394912,02 | 4,50 | 49,6 | 49,6 | 49,6 |
| B025-2_C | Nieuwbouw - blok B | 132997,11 | 394912,02 | 7,50 | 52,3 | 52,3 | 52,3 |
| B026-1_A | Nieuwbouw - blok B | 132992,23 | 394901,92 | 1,50 | 58,8 | 58,8 | 58,8 |
| B026-1_B | Nieuwbouw - blok B | 132992,23 | 394901,92 | 4,50 | 59,3 | 59,3 | 59,3 |
| B026-1_C | Nieuwbouw - blok B | 132992,23 | 394901,92 | 7,50 | 60,8 | 60,8 | 60,8 |
| B026-2_A | Nieuwbouw - blok B | 132991,63 | 394912,05 | 1,50 | 49,5 | 49,5 | 49,5 |
| B026-2_B | Nieuwbouw - blok B | 132991,63 | 394912,05 | 4,50 | 50,2 | 50,2 | 50,2 |
| B026-2_C | Nieuwbouw - blok B | 132991,63 | 394912,05 | 7,50 | 53,8 | 53,8 | 53,8 |

Alle getoonde dB-waarden zijn A-gewogen

Rapport: Resultatentabel
Model: WII - kazerne IBS LAmax ontwerpwijziging
LAmax totaalresultaten voor toetspunten
Groep: podium zuid

| Naam Toetspunt | Omschrijving | X | Y | Hoogte | Dag | Avond | Nacht |
|---|---|---|---|---|---|---|---|
| B026-3_A | Nieuwbouw - blok B | 132988,96 | 394906,81 | 1,50 | 54,5 | 54,5 | 54,5 |
| B026-3_B | Nieuwbouw - blok B | 132988,96 | 394906,81 | 4,50 | 54,7 | 54,7 | 54,7 |
| B026-3_C | Nieuwbouw - blok B | 132988,96 | 394906,81 | 7,50 | 56,8 | 56,8 | 56,8 |
| B027-1_A | Nieuwbouw - blok B | 132967,27 | 394906,27 | 1,50 | 58,7 | 58,7 | 58,7 |
| B027-1_B | Nieuwbouw - blok B | 132967,27 | 394906,27 | 4,50 | 60,1 | 60,1 | 60,1 |
| B027-1_C | Nieuwbouw - blok B | 132967,27 | 394906,27 | 7,50 | 61,7 | 61,7 | 61,7 |
| B027-2_A | Nieuwbouw - blok B | 132979,75 | 394906,67 | 1,50 | 58,5 | 58,5 | 58,5 |
| B027-2_B | Nieuwbouw - blok B | 132979,75 | 394906,67 | 4,50 | 58,5 | 58,5 | 58,5 |
| B027-2_C | Nieuwbouw - blok B | 132979,75 | 394906,67 | 7,50 | 59,4 | 59,4 | 59,4 |
| B027-3_A | Nieuwbouw - blok B | 132973,55 | 394903,86 | 1,50 | 58,7 | 58,7 | 58,7 |
| B027-3_B | Nieuwbouw - blok B | 132973,55 | 394903,86 | 4,50 | 59,9 | 59,9 | 59,9 |
| B027-3_C | Nieuwbouw - blok B | 132973,55 | 394903,86 | 7,50 | 61,5 | 61,5 | 61,5 |
| B028-1_A | Nieuwbouw - blok B | 132966,98 | 394912,62 | 1,50 | 58,7 | 58,7 | 58,7 |
| B028-1_B | Nieuwbouw - blok B | 132966,98 | 394912,62 | 4,50 | 60,0 | 60,0 | 60,0 |
| B028-1_C | Nieuwbouw - blok B | 132966,98 | 394912,62 | 7,50 | 61,7 | 61,7 | 61,7 |
| B028-2_A | Nieuwbouw - blok B | 132979,35 | 394913,37 | 1,50 | 55,9 | 55,9 | 55,9 |
| B028-2_B | Nieuwbouw - blok B | 132979,35 | 394913,37 | 4,50 | 56,6 | 56,6 | 56,6 |
| B028-2_C | Nieuwbouw - blok B | 132979,35 | 394913,37 | 7,50 | 57,8 | 57,8 | 57,8 |
| B028-3_A | Nieuwbouw - blok B | 132969,78 | 394916,01 | 1,50 | 55,3 | 55,3 | 55,3 |
| B028-3_B | Nieuwbouw - blok B | 132969,78 | 394916,01 | 4,50 | 56,1 | 56,1 | 56,1 |
| B028-3_C | Nieuwbouw - blok B | 132969,78 | 394916,01 | 7,50 | 57,1 | 57,1 | 57,1 |
| B029-1_A | Nieuwbouw - blok B | 132966,26 | 394925,29 | 1,50 | 58,6 | 58,6 | 58,6 |
| B029-1_B | Nieuwbouw - blok B | 132966,26 | 394925,29 | 4,50 | 59,9 | 59,9 | 59,9 |
| B029-1_C | Nieuwbouw - blok B | 132966,26 | 394925,29 | 7,50 | 61,6 | 61,6 | 61,6 |
| B029-2_A | Nieuwbouw - blok B | 132978,60 | 394926,08 | 1,50 | 57,7 | 57,7 | 57,7 |
| B029-2_B | Nieuwbouw - blok B | 132978,60 | 394926,08 | 4,50 | 57,8 | 57,8 | 57,8 |
| B029-2_C | Nieuwbouw - blok B | 132978,60 | 394926,08 | 7,50 | 56,9 | 56,9 | 56,9 |
| B029-3_A | Nieuwbouw - blok B | 132969,96 | 394922,60 | 1,50 | 60,4 | 60,4 | 60,4 |
| B029-3_B | Nieuwbouw - blok B | 132969,96 | 394922,60 | 4,50 | 60,8 | 60,8 | 60,8 |
| B029-3_C | Nieuwbouw - blok B | 132969,96 | 394922,60 | 7,50 | 62,1 | 62,1 | 62,1 |
| B030-1_A | Nieuwbouw - blok B | 132965,90 | 394931,57 | 1,50 | 58,6 | 58,6 | 58,6 |
| B030-1_B | Nieuwbouw - blok B | 132965,90 | 394931,57 | 4,50 | 59,9 | 59,9 | 59,9 |
| B030-1_C | Nieuwbouw - blok B | 132965,90 | 394931,57 | 7,50 | 61,5 | 61,5 | 61,5 |
| B030-2_A | Nieuwbouw - blok B | 132978,25 | 394931,93 | 1,50 | 56,0 | 56,0 | 56,0 |
| B030-2_B | Nieuwbouw - blok B | 132978,25 | 394931,93 | 4,50 | 56,1 | 56,1 | 56,1 |
| B030-2_C | Nieuwbouw - blok B | 132978,25 | 394931,93 | 7,50 | 57,1 | 57,1 | 57,1 |
| B030-3_A | Nieuwbouw - blok B | 132968,94 | 394934,93 | 1,50 | 55,3 | 55,3 | 55,3 |
| B030-3_B | Nieuwbouw - blok B | 132968,94 | 394934,93 | 4,50 | 55,7 | 55,7 | 55,7 |
| B030-3_C | Nieuwbouw - blok B | 132968,94 | 394934,93 | 7,50 | 56,4 | 56,4 | 56,4 |
| B031-1_A | Nieuwbouw - blok B | 132965,29 | 394944,63 | 1,50 | 58,5 | 58,5 | 58,5 |
| B031-1_B | Nieuwbouw - blok B | 132965,29 | 394944,63 | 4,50 | 59,7 | 59,7 | 59,7 |
| B031-1_C | Nieuwbouw - blok B | 132965,29 | 394944,63 | 7,50 | 61,4 | 61,4 | 61,4 |
| B031-2_A | Nieuwbouw - blok B | 132977,50 | 394944,70 | 1,50 | 57,9 | 57,9 | 57,9 |
| B031-2_B | Nieuwbouw - blok B | 132977,50 | 394944,70 | 4,50 | 57,8 | 57,8 | 57,8 |
| B031-2_C | Nieuwbouw - blok B | 132977,50 | 394944,70 | 7,50 | 57,7 | 57,7 | 57,7 |
| B031-3_A | Nieuwbouw - blok B | 132971,04 | 394948,09 | 1,50 | 55,3 | 55,3 | 55,3 |
| B031-3_B | Nieuwbouw - blok B | 132971,04 | 394948,09 | 4,50 | 55,4 | 55,4 | 55,4 |
| B031-3_C | Nieuwbouw - blok B | 132971,04 | 394948,09 | 7,50 | 56,0 | 56,0 | 56,0 |
| B031-4_A | Nieuwbouw - blok B | 132969,33 | 394941,56 | 1,50 | 60,3 | 60,3 | 60,3 |
| B031-4_B | Nieuwbouw - blok B | 132969,33 | 394941,56 | 4,50 | 60,8 | 60,8 | 60,8 |
| B031-4_C | Nieuwbouw - blok B | 132969,33 | 394941,56 | 7,50 | 61,9 | 61,9 | 61,9 |
| B032-1_A | Nieuwbouw - blok B | 132964,05 | 394958,67 | 1,50 | 58,4 | 58,4 | 58,4 |
| B032-1_B | Nieuwbouw - blok B | 132964,05 | 394958,67 | 4,50 | 59,6 | 59,6 | 59,6 |
| B032-1_C | Nieuwbouw - blok B | 132964,05 | 394958,67 | 7,50 | 61,3 | 61,3 | 61,3 |
| B032-2_A | Nieuwbouw - blok B | 132976,37 | 394958,87 | 1,50 | 57,2 | 57,2 | 57,2 |
| B032-2_B | Nieuwbouw - blok B | 132976,37 | 394958,87 | 4,50 | 57,2 | 57,2 | 57,2 |
| B032-2_C | Nieuwbouw - blok B | 132976,37 | 394958,87 | 7,50 | 55,5 | 55,5 | 55,5 |
| B032-3_A | Nieuwbouw - blok B | 132970,02 | 394956,37 | 1,50 | 59,5 | 59,5 | 59,5 |
| B032-3_B | Nieuwbouw - blok B | 132970,02 | 394956,37 | 4,50 | 60,4 | 60,4 | 60,4 |
| B032-3_C | Nieuwbouw - blok B | 132970,02 | 394956,37 | 7,50 | 61,1 | 61,1 | 61,1 |

Alle getoonde dB-waarden zijn A-gewogen

Rapport: Resultatentabel
Model: WII - kazerne IBS LAmax ontwerpwijziging
LAmax totaalresultaten voor toetspunten
Groep: podium zuid

| Naam Toetspunt | Omschrijving | X | Y | Hoogte | Dag | Avond | Nacht |
|---|---|---|---|---|---|---|---|
| B032-4_A | Nieuwbouw - blok B | 132967,10 | 394962,50 | 1,50 | 56,8 | 56,8 | 56,8 |
| B032-4_B | Nieuwbouw - blok B | 132967,10 | 394962,50 | 4,50 | 57,0 | 57,0 | 57,0 |
| B032-4_C | Nieuwbouw - blok B | 132967,10 | 394962,50 | 7,50 | 57,6 | 57,6 | 57,6 |
| B033-1_A | Nieuwbouw - blok B | 132963,39 | 394972,13 | 1,50 | 59,9 | 59,9 | 59,9 |
| B033-1_B | Nieuwbouw - blok B | 132963,39 | 394972,13 | 4,50 | 61,0 | 61,0 | 61,0 |
| B033-1_C | Nieuwbouw - blok B | 132963,39 | 394972,13 | 7,50 | 62,5 | 62,5 | 62,5 |
| B033-2_A | Nieuwbouw - blok B | 132975,49 | 394972,36 | 1,50 | 55,4 | 55,4 | 55,4 |
| B033-2_B | Nieuwbouw - blok B | 132975,49 | 394972,36 | 4,50 | 55,3 | 55,3 | 55,3 |
| B033-2_C | Nieuwbouw - blok B | 132975,49 | 394972,36 | 7,50 | 51,6 | 51,6 | 51,6 |
| B033-3_A | Nieuwbouw - blok B | 132969,09 | 394975,69 | 1,50 | 56,5 | 56,5 | 56,5 |
| B033-3_B | Nieuwbouw - blok B | 132969,09 | 394975,69 | 4,50 | 56,6 | 56,6 | 56,6 |
| B033-3_C | Nieuwbouw - blok B | 132969,09 | 394975,69 | 7,50 | 57,1 | 57,1 | 57,1 |
| B033-4_A | Nieuwbouw - blok B | 132966,88 | 394969,11 | 1,50 | 61,3 | 61,3 | 61,3 |
| B033-4_B | Nieuwbouw - blok B | 132966,88 | 394969,11 | 4,50 | 61,7 | 61,7 | 61,7 |
| B033-4_C | Nieuwbouw - blok B | 132966,88 | 394969,11 | 7,50 | 62,5 | 62,5 | 62,5 |
| C034-1_A | Nieuwbouw - blok C | 132993,53 | 394893,77 | 1,50 | 53,9 | 53,9 | 53,9 |
| C034-1_B | Nieuwbouw - blok C | 132993,53 | 394893,77 | 4,50 | 53,8 | 53,8 | 53,8 |
| C034-1_C | Nieuwbouw - blok C | 132993,53 | 394893,77 | 7,50 | 54,9 | 54,9 | 54,9 |
| C034-2_A | Nieuwbouw - blok C | 132993,36 | 394883,82 | 1,50 | 57,7 | 57,7 | 57,7 |
| C034-2_B | Nieuwbouw - blok C | 132993,36 | 394883,82 | 4,50 | 60,6 | 60,6 | 60,6 |
| C034-2_C | Nieuwbouw - blok C | 132993,36 | 394883,82 | 7,50 | 61,9 | 61,9 | 61,9 |
| C034-3_A | Nieuwbouw - blok C | 132990,35 | 394888,77 | 1,50 | 53,2 | 53,2 | 53,2 |
| C034-3_B | Nieuwbouw - blok C | 132990,35 | 394888,77 | 4,50 | 54,2 | 54,2 | 54,2 |
| C034-3_C | Nieuwbouw - blok C | 132990,35 | 394888,77 | 7,50 | 56,0 | 56,0 | 56,0 |
| C035-1_A | Nieuwbouw - blok C | 132999,62 | 394893,77 | 1,50 | 53,6 | 53,6 | 53,6 |
| C035-1_B | Nieuwbouw - blok C | 132999,62 | 394893,77 | 4,50 | 53,6 | 53,6 | 53,6 |
| C035-1_C | Nieuwbouw - blok C | 132999,62 | 394893,77 | 7,50 | 53,4 | 53,4 | 53,4 |
| C035-2_A | Nieuwbouw - blok C | 132999,40 | 394883,81 | 1,50 | 58,6 | 58,6 | 58,6 |
| C035-2_B | Nieuwbouw - blok C | 132999,40 | 394883,81 | 4,50 | 60,4 | 60,4 | 60,4 |
| C035-2_C | Nieuwbouw - blok C | 132999,40 | 394883,81 | 7,50 | 61,7 | 61,7 | 61,7 |
| C035-3_A | Nieuwbouw - blok C | 133002,62 | 394889,11 | 1,50 | 50,1 | 50,1 | 50,1 |
| C035-3_B | Nieuwbouw - blok C | 133002,62 | 394889,11 | 4,50 | 54,1 | 54,1 | 54,1 |
| C035-3_C | Nieuwbouw - blok C | 133002,62 | 394889,11 | 7,50 | 54,1 | 54,1 | 54,1 |
| C036-1_A | Nieuwbouw - blok C | 133026,19 | 394887,51 | 1,50 | 50,1 | 50,1 | 50,1 |
| C036-1_B | Nieuwbouw - blok C | 133026,19 | 394887,51 | 4,50 | 51,2 | 51,2 | 51,2 |
| C036-2_A | Nieuwbouw - blok C | 133004,29 | 394887,06 | 1,50 | 49,8 | 49,8 | 49,8 |
| C036-3_A | Nieuwbouw - blok C | 133010,23 | 394891,60 | 1,50 | 51,0 | 51,0 | 51,0 |
| C036-4_A | Nieuwbouw - blok C | 133012,21 | 394883,96 | 1,50 | 60,0 | 60,0 | 60,0 |
| C036-5_A | Nieuwbouw - blok C | 133020,60 | 394886,53 | 4,50 | 54,5 | 54,5 | 54,5 |
| C036-5_A | Nieuwbouw - blok C | 133023,17 | 394891,71 | 1,50 | 53,8 | 53,8 | 53,8 |
| C036-5_B | Nieuwbouw - blok C | 133023,17 | 394891,71 | 4,50 | 53,9 | 53,9 | 53,9 |
| C037-1_A | Nieuwbouw - blok C | 133026,26 | 394881,08 | 1,50 | 49,8 | 49,8 | 49,8 |
| C037-1_B | Nieuwbouw - blok C | 133026,26 | 394881,08 | 4,50 | 50,5 | 50,5 | 50,5 |
| C037-1_C | Nieuwbouw - blok C | 133026,26 | 394881,08 | 7,50 | 52,3 | 52,3 | 52,3 |
| C037-2_A | Nieuwbouw - blok C | 133016,33 | 394880,95 | 1,50 | 57,4 | 57,4 | 57,4 |
| C037-2_B | Nieuwbouw - blok C | 133016,33 | 394880,95 | 4,50 | 57,4 | 57,4 | 57,4 |
| C037-2_C | Nieuwbouw - blok C | 133016,33 | 394880,95 | 7,50 | 59,0 | 59,0 | 59,0 |
| C038-1_A | Nieuwbouw - blok C | 133026,31 | 394875,21 | 1,50 | 49,6 | 49,6 | 49,6 |
| C038-1_B | Nieuwbouw - blok C | 133026,31 | 394875,21 | 4,50 | 50,0 | 50,0 | 50,0 |
| C038-1_C | Nieuwbouw - blok C | 133026,31 | 394875,21 | 7,50 | 52,0 | 52,0 | 52,0 |
| C038-2_A | Nieuwbouw - blok C | 133016,37 | 394875,56 | 1,50 | 53,8 | 53,8 | 53,8 |
| C038-2_B | Nieuwbouw - blok C | 133016,37 | 394875,56 | 4,50 | 54,4 | 54,4 | 54,4 |
| C038-2_C | Nieuwbouw - blok C | 133016,37 | 394875,56 | 7,50 | 58,2 | 58,2 | 58,2 |
| C039-1_A | Nieuwbouw - blok C | 133026,38 | 394868,86 | 1,50 | 49,7 | 49,7 | 49,7 |
| C039-1_B | Nieuwbouw - blok C | 133026,38 | 394868,86 | 4,50 | 50,0 | 50,0 | 50,0 |
| C039-1_C | Nieuwbouw - blok C | 133026,38 | 394868,86 | 7,50 | 52,0 | 52,0 | 52,0 |
| C039-2_A | Nieuwbouw - blok C | 133016,42 | 394868,95 | 1,50 | 55,4 | 55,4 | 55,4 |
| C039-2_B | Nieuwbouw - blok C | 133016,42 | 394868,95 | 4,50 | 55,7 | 55,7 | 55,7 |
| C039-2_C | Nieuwbouw - blok C | 133016,42 | 394868,95 | 7,50 | 58,5 | 58,5 | 58,5 |
| C040-1_A | Nieuwbouw - blok C | 133026,43 | 394863,03 | 1,50 | 50,8 | 50,8 | 50,8 |

Alle getoonde dB-waarden zijn A-gewogen

Rapport: Resultatentabel
Model: WII - kazerne IBS LAmax ontwerpwijziging
LAmax totaalresultaten voor toetspunten
Groep: podium zuid

| Naam Toetspunt | Omschrijving | X | Y | Hoogte | Dag | Avond | Nacht |
|---|---|---|---|---|---|---|---|
| C040-1_B | Nieuwbouw - blok C | 133026,43 | 394863,03 | 4,50 | 51,0 | 51,0 | 51,0 |
| C040-1_C | Nieuwbouw - blok C | 133026,43 | 394863,03 | 7,50 | 52,7 | 52,7 | 52,7 |
| C040-2_A | Nieuwbouw - blok C | 133016,47 | 394862,99 | 1,50 | 58,4 | 58,4 | 58,4 |
| C040-2_B | Nieuwbouw - blok C | 133016,47 | 394862,99 | 4,50 | 58,7 | 58,7 | 58,7 |
| C040-2_C | Nieuwbouw - blok C | 133016,47 | 394862,99 | 7,50 | 60,0 | 60,0 | 60,0 |
| C041-1_A | Nieuwbouw - blok C | 133025,39 | 394857,07 | 1,50 | 54,4 | 54,4 | 54,4 |
| C041-1_B | Nieuwbouw - blok C | 133025,39 | 394857,07 | 4,50 | 54,4 | 54,4 | 54,4 |
| C041-1_C | Nieuwbouw - blok C | 133025,39 | 394857,07 | 7,50 | 51,7 | 51,7 | 51,7 |
| C041-2_A | Nieuwbouw - blok C | 133015,12 | 394857,21 | 1,50 | 58,4 | 58,4 | 58,4 |
| C041-2_B | Nieuwbouw - blok C | 133015,12 | 394857,21 | 4,50 | 58,7 | 58,7 | 58,7 |
| C041-2_C | Nieuwbouw - blok C | 133015,12 | 394857,21 | 7,50 | 60,1 | 60,1 | 60,1 |
| C042-1_A | Nieuwbouw - blok C | 133025,34 | 394852,07 | 1,50 | 54,2 | 54,2 | 54,2 |
| C042-1_B | Nieuwbouw - blok C | 133025,34 | 394852,07 | 4,50 | 54,4 | 54,4 | 54,4 |
| C042-1_C | Nieuwbouw - blok C | 133025,34 | 394852,07 | 7,50 | 52,1 | 52,1 | 52,1 |
| C042-2_A | Nieuwbouw - blok C | 133015,15 | 394851,89 | 1,50 | 58,4 | 58,4 | 58,4 |
| C042-2_B | Nieuwbouw - blok C | 133015,15 | 394851,89 | 4,50 | 58,7 | 58,7 | 58,7 |
| C042-2_C | Nieuwbouw - blok C | 133015,15 | 394851,89 | 7,50 | 60,1 | 60,1 | 60,1 |
| C043-1_A | Nieuwbouw - blok C | 133025,29 | 394846,67 | 1,50 | 53,0 | 53,0 | 53,0 |
| C043-1_B | Nieuwbouw - blok C | 133025,29 | 394846,67 | 4,50 | 52,9 | 52,9 | 52,9 |
| C043-1_C | Nieuwbouw - blok C | 133025,29 | 394846,67 | 7,50 | 53,8 | 53,8 | 53,8 |
| C043-2_A | Nieuwbouw - blok C | 133015,19 | 394846,32 | 1,50 | 58,4 | 58,4 | 58,4 |
| C043-2_B | Nieuwbouw - blok C | 133015,19 | 394846,32 | 4,50 | 58,7 | 58,7 | 58,7 |
| C043-2_C | Nieuwbouw - blok C | 133015,19 | 394846,32 | 7,50 | 60,1 | 60,1 | 60,1 |
| C044-1_A | Nieuwbouw - blok C | 133025,24 | 394841,02 | 1,50 | 53,1 | 53,1 | 53,1 |
| C044-1_B | Nieuwbouw - blok C | 133025,24 | 394841,02 | 4,50 | 53,6 | 53,6 | 53,6 |
| C044-1_C | Nieuwbouw - blok C | 133025,24 | 394841,02 | 7,50 | 53,9 | 53,9 | 53,9 |
| C044-2_A | Nieuwbouw - blok C | 133015,22 | 394840,71 | 1,50 | 58,4 | 58,4 | 58,4 |
| C044-2_B | Nieuwbouw - blok C | 133015,22 | 394840,71 | 4,50 | 58,7 | 58,7 | 58,7 |
| C044-2_C | Nieuwbouw - blok C | 133015,22 | 394840,71 | 7,50 | 60,1 | 60,1 | 60,1 |
| C044-3_A | Nieuwbouw - blok C | 133020,42 | 394838,25 | 1,50 | 52,7 | 52,7 | 52,7 |
| C044-3_B | Nieuwbouw - blok C | 133020,42 | 394838,25 | 4,50 | 52,7 | 52,7 | 52,7 |
| C044-3_C | Nieuwbouw - blok C | 133020,42 | 394838,25 | 7,50 | 53,8 | 53,8 | 53,8 |
| C045-1_A | Nieuwbouw - blok C | 133021,48 | 394814,66 | 1,50 | 55,7 | 55,7 | 55,7 |
| C045-1_B | Nieuwbouw - blok C | 133021,48 | 394814,66 | 4,50 | 49,7 | 49,7 | 49,7 |
| C045-2_A | Nieuwbouw - blok C | 133021,46 | 394836,56 | 1,50 | 56,9 | 56,9 | 56,9 |
| C045-3_A | Nieuwbouw - blok C | 133017,56 | 394830,13 | 1,50 | 56,4 | 56,4 | 56,4 |
| C045-4_A | Nieuwbouw - blok C | 133025,18 | 394818,49 | 1,50 | 51,8 | 51,8 | 51,8 |
| C045-4_B | Nieuwbouw - blok C | 133025,18 | 394818,49 | 4,50 | 49,2 | 49,2 | 49,2 |
| C045-5_A | Nieuwbouw - blok C | 133025,12 | 394830,67 | 1,50 | 51,8 | 51,8 | 51,8 |
| C045-6_A | Nieuwbouw - blok C | 133020,60 | 394820,50 | 4,50 | 49,5 | 49,5 | 49,5 |
| C046-1_A | Nieuwbouw - blok C | 133014,83 | 394814,61 | 1,50 | 55,9 | 55,9 | 55,9 |
| C046-1_B | Nieuwbouw - blok C | 133014,83 | 394814,61 | 4,50 | 50,1 | 50,1 | 50,1 |
| C046-1_C | Nieuwbouw - blok C | 133014,83 | 394814,61 | 7,50 | 50,7 | 50,7 | 50,7 |
| C046-2_A | Nieuwbouw - blok C | 133014,83 | 394824,51 | 1,50 | 59,5 | 59,5 | 59,5 |
| C046-2_B | Nieuwbouw - blok C | 133014,83 | 394824,51 | 4,50 | 57,8 | 57,8 | 57,8 |
| C046-2_C | Nieuwbouw - blok C | 133014,83 | 394824,51 | 7,50 | 59,7 | 59,7 | 59,7 |
| C046-3_A | Nieuwbouw - blok C | 133017,89 | 394821,83 | 4,50 | 49,1 | 49,1 | 49,1 |
| C046-3_B | Nieuwbouw - blok C | 133017,89 | 394821,83 | 7,50 | 49,7 | 49,7 | 49,7 |
| C047-1_A | Nieuwbouw - blok C | 133009,67 | 394814,57 | 1,50 | 56,1 | 56,1 | 56,1 |
| C047-1_B | Nieuwbouw - blok C | 133009,67 | 394814,57 | 4,50 | 50,5 | 50,5 | 50,5 |
| C047-1_C | Nieuwbouw - blok C | 133009,67 | 394814,57 | 7,50 | 51,1 | 51,1 | 51,1 |
| C047-2_A | Nieuwbouw - blok C | 133009,48 | 394824,47 | 1,50 | 57,9 | 57,9 | 57,9 |
| C047-2_B | Nieuwbouw - blok C | 133009,48 | 394824,47 | 4,50 | 55,5 | 55,5 | 55,5 |
| C047-2_C | Nieuwbouw - blok C | 133009,48 | 394824,47 | 7,50 | 58,1 | 58,1 | 58,1 |
| C048-1_A | Nieuwbouw - blok C | 133003,93 | 394814,52 | 1,50 | 56,6 | 56,6 | 56,6 |
| C048-1_B | Nieuwbouw - blok C | 133003,93 | 394814,52 | 4,50 | 51,2 | 51,2 | 51,2 |
| C048-1_C | Nieuwbouw - blok C | 133003,93 | 394814,52 | 7,50 | 51,9 | 51,9 | 51,9 |
| C048-2_A | Nieuwbouw - blok C | 133004,13 | 394824,43 | 1,50 | 57,3 | 57,3 | 57,3 |
| C048-2_B | Nieuwbouw - blok C | 133004,13 | 394824,43 | 4,50 | 54,3 | 54,3 | 54,3 |
| C048-2_C | Nieuwbouw - blok C | 133004,13 | 394824,43 | 7,50 | 57,2 | 57,2 | 57,2 |

Alle getoonde dB-waarden zijn A-gewogen

Rapport: Resultatentabel
Model: WII - kazerne IBS LAmax ontwerpwijziging
LAmax totaalresultaten voor toetspunten
Groep: podium zuid

| Naam Toetspunt | Omschrijving | X | Y | Hoogte | Dag | Avond | Nacht |
|---|---|---|---|---|---|---|---|
| C049-1_A | Nieuwbouw - blok C | 132999,03 | 394814,49 | 1,50 | 57,1 | 57,1 | 57,1 |
| C049-1_B | Nieuwbouw - blok C | 132999,03 | 394814,49 | 4,50 | 52,5 | 52,5 | 52,5 |
| C049-1_C | Nieuwbouw - blok C | 132999,03 | 394814,49 | 7,50 | 53,3 | 53,3 | 53,3 |
| C049-2_A | Nieuwbouw - blok C | 132998,65 | 394824,39 | 1,50 | 56,6 | 56,6 | 56,6 |
| C049-2_B | Nieuwbouw - blok C | 132998,65 | 394824,39 | 4,50 | 52,9 | 52,9 | 52,9 |
| C049-2_C | Nieuwbouw - blok C | 132998,65 | 394824,39 | 7,50 | 56,1 | 56,1 | 56,1 |
| C049-3_A | Nieuwbouw - blok C | 132995,92 | 394819,82 | 1,50 | 51,4 | 51,4 | 51,4 |
| C049-3_B | Nieuwbouw - blok C | 132995,92 | 394819,82 | 4,50 | 51,7 | 51,7 | 51,7 |
| C049-3_C | Nieuwbouw - blok C | 132995,92 | 394819,82 | 7,50 | 55,1 | 55,1 | 55,1 |
| C050-1_A | Nieuwbouw - blok C | 132972,25 | 394820,15 | 1,50 | 58,7 | 58,7 | 58,7 |
| C050-1_B | Nieuwbouw - blok C | 132972,25 | 394820,15 | 4,50 | 60,0 | 60,0 | 60,0 |
| C050-1_C | Nieuwbouw - blok C | 132972,25 | 394820,15 | 7,50 | 61,6 | 61,6 | 61,6 |
| C050-2_A | Nieuwbouw - blok C | 132984,70 | 394820,34 | 1,50 | 55,8 | 55,8 | 55,8 |
| C050-2_B | Nieuwbouw - blok C | 132984,70 | 394820,34 | 4,50 | 55,9 | 55,9 | 55,9 |
| C050-2_C | Nieuwbouw - blok C | 132984,70 | 394820,34 | 7,50 | 57,1 | 57,1 | 57,1 |
| C050-3_A | Nieuwbouw - blok C | 132978,21 | 394817,05 | 1,50 | 55,5 | 55,5 | 55,5 |
| C050-3_B | Nieuwbouw - blok C | 132978,21 | 394817,05 | 4,50 | 55,6 | 55,6 | 55,6 |
| C050-3_C | Nieuwbouw - blok C | 132978,21 | 394817,05 | 7,50 | 56,2 | 56,2 | 56,2 |
| C051-1_A | Nieuwbouw - blok C | 132971,92 | 394825,83 | 1,50 | 58,7 | 58,7 | 58,7 |
| C051-1_B | Nieuwbouw - blok C | 132971,92 | 394825,83 | 4,50 | 60,0 | 60,0 | 60,0 |
| C051-1_C | Nieuwbouw - blok C | 132971,92 | 394825,83 | 7,50 | 61,6 | 61,6 | 61,6 |
| C051-2_A | Nieuwbouw - blok C | 132984,34 | 394826,37 | 1,50 | 55,3 | 55,3 | 55,3 |
| C051-2_B | Nieuwbouw - blok C | 132984,34 | 394826,37 | 4,50 | 55,4 | 55,4 | 55,4 |
| C051-2_C | Nieuwbouw - blok C | 132984,34 | 394826,37 | 7,50 | 56,0 | 56,0 | 56,0 |
| C051-3_A | Nieuwbouw - blok C | 132975,00 | 394829,43 | 1,50 | 60,4 | 60,4 | 60,4 |
| C051-3_B | Nieuwbouw - blok C | 132975,00 | 394829,43 | 4,50 | 59,8 | 59,8 | 59,8 |
| C051-3_C | Nieuwbouw - blok C | 132975,00 | 394829,43 | 7,50 | 61,5 | 61,5 | 61,5 |
| C052-1_A | Nieuwbouw - blok C | 132971,13 | 394838,82 | 1,50 | 58,7 | 58,7 | 58,7 |
| C052-1_B | Nieuwbouw - blok C | 132971,13 | 394838,82 | 4,50 | 60,0 | 60,0 | 60,0 |
| C052-1_C | Nieuwbouw - blok C | 132971,13 | 394838,82 | 7,50 | 61,7 | 61,7 | 61,7 |
| C052-2_A | Nieuwbouw - blok C | 132983,60 | 394838,99 | 1,50 | 57,9 | 57,9 | 57,9 |
| C052-2_B | Nieuwbouw - blok C | 132983,60 | 394838,99 | 4,50 | 57,9 | 57,9 | 57,9 |
| C052-2_C | Nieuwbouw - blok C | 132983,60 | 394838,99 | 7,50 | 56,1 | 56,1 | 56,1 |
| C052-3_A | Nieuwbouw - blok C | 132975,09 | 394835,77 | 1,50 | 55,3 | 55,3 | 55,3 |
| C052-3_B | Nieuwbouw - blok C | 132975,09 | 394835,77 | 4,50 | 56,4 | 56,4 | 56,4 |
| C052-3_C | Nieuwbouw - blok C | 132975,09 | 394835,77 | 7,50 | 56,7 | 56,7 | 56,7 |
| C052-4_A | Nieuwbouw - blok C | 132976,72 | 394842,39 | 1,50 | 60,0 | 60,0 | 60,0 |
| C052-4_B | Nieuwbouw - blok C | 132976,72 | 394842,39 | 4,50 | 60,9 | 60,9 | 60,9 |
| C052-4_C | Nieuwbouw - blok C | 132976,72 | 394842,39 | 7,50 | 61,5 | 61,5 | 61,5 |
| C053-1_A | Nieuwbouw - blok C | 132969,53 | 394869,39 | 1,50 | 58,8 | 58,8 | 58,8 |
| C053-1_B | Nieuwbouw - blok C | 132969,53 | 394869,39 | 4,50 | 60,1 | 60,1 | 60,1 |
| C053-1_C | Nieuwbouw - blok C | 132969,53 | 394869,39 | 7,50 | 61,8 | 61,8 | 61,8 |
| C053-2_A | Nieuwbouw - blok C | 132981,82 | 394869,80 | 1,50 | 57,8 | 57,8 | 57,8 |
| C053-2_B | Nieuwbouw - blok C | 132981,82 | 394869,80 | 4,50 | 57,8 | 57,8 | 57,8 |
| C053-2_C | Nieuwbouw - blok C | 132981,82 | 394869,80 | 7,50 | 56,3 | 56,3 | 56,3 |
| C053-3_A | Nieuwbouw - blok C | 132975,81 | 394866,35 | 1,50 | 58,9 | 58,9 | 58,9 |
| C053-3_B | Nieuwbouw - blok C | 132975,81 | 394866,35 | 4,50 | 59,1 | 59,1 | 59,1 |
| C053-3_C | Nieuwbouw - blok C | 132975,81 | 394866,35 | 7,50 | 58,8 | 58,8 | 58,8 |
| C054-1_A | Nieuwbouw - blok C | 132969,09 | 394875,19 | 1,50 | 58,8 | 58,8 | 58,8 |
| C054-1_B | Nieuwbouw - blok C | 132969,09 | 394875,19 | 4,50 | 60,2 | 60,2 | 60,2 |
| C054-1_C | Nieuwbouw - blok C | 132969,09 | 394875,19 | 7,50 | 61,8 | 61,8 | 61,8 |
| C054-2_A | Nieuwbouw - blok C | 132981,43 | 394875,93 | 1,50 | 57,8 | 57,8 | 57,8 |
| C054-2_B | Nieuwbouw - blok C | 132981,43 | 394875,93 | 4,50 | 57,8 | 57,8 | 57,8 |
| C054-2_C | Nieuwbouw - blok C | 132981,43 | 394875,93 | 7,50 | 56,3 | 56,3 | 56,3 |
| C054-3_A | Nieuwbouw - blok C | 132971,99 | 394878,62 | 1,50 | 58,8 | 58,8 | 58,8 |
| C054-3_B | Nieuwbouw - blok C | 132971,99 | 394878,62 | 4,50 | 60,0 | 60,0 | 60,0 |
| C054-3_C | Nieuwbouw - blok C | 132971,99 | 394878,62 | 7,50 | 61,7 | 61,7 | 61,7 |
| C055-1_A | Nieuwbouw - blok D | 132968,36 | 394888,47 | 1,50 | 58,8 | 58,8 | 58,8 |
| C055-1_B | Nieuwbouw - blok D | 132968,36 | 394888,47 | 4,50 | 60,1 | 60,1 | 60,1 |
| C055-1_C | Nieuwbouw - blok D | 132968,36 | 394888,47 | 7,50 | 61,8 | 61,8 | 61,8 |

Alle getoonde dB-waarden zijn A-gewogen

Rapport: Resultatentabel
Model: WII - kazerne IBS LAmax ontwerpwijziging
LAmax totaalresultaten voor toetspunten
Groep: podium zuid

| Naam Toetspunt | Omschrijving | X | Y | Hoogte | Dag | Avond | Nacht |
|---|---|---|---|---|---|---|---|
| C055-2_A | Nieuwbouw - blok D | 132980,59 | 394889,45 | 1,50 | 56,6 | 56,6 | 56,6 |
| C055-2_B | Nieuwbouw - blok D | 132980,59 | 394889,45 | 4,50 | 56,7 | 56,7 | 56,7 |
| C055-2_C | Nieuwbouw - blok D | 132980,59 | 394889,45 | 7,50 | 57,8 | 57,8 | 57,8 |
| C055-3_A | Nieuwbouw - blok D | 132972,54 | 394885,18 | 1,50 | 60,5 | 60,5 | 60,5 |
| C055-3_B | Nieuwbouw - blok D | 132972,54 | 394885,18 | 4,50 | 61,6 | 61,6 | 61,6 |
| C055-3_C | Nieuwbouw - blok D | 132972,54 | 394885,18 | 7,50 | 62,8 | 62,8 | 62,8 |
| C055-4_A | Nieuwbouw - blok D | 132974,07 | 394891,72 | 1,50 | 56,9 | 56,9 | 56,9 |
| C055-4_B | Nieuwbouw - blok D | 132974,07 | 394891,72 | 4,50 | 58,0 | 58,0 | 58,0 |
| C055-4_C | Nieuwbouw - blok D | 132974,07 | 394891,72 | 7,50 | 59,3 | 59,3 | 59,3 |
| D056-1_A | Nieuwbouw - blok D | 132979,08 | 394807,77 | 1,50 | 58,7 | 58,7 | 58,7 |
| D056-1_B | Nieuwbouw - blok D | 132979,08 | 394807,77 | 4,50 | 59,8 | 59,8 | 59,8 |
| D056-2_A | Nieuwbouw - blok D | 132980,16 | 394800,99 | 1,50 | 55,2 | 55,2 | 55,2 |
| D056-2_B | Nieuwbouw - blok D | 132980,16 | 394800,99 | 4,50 | 55,3 | 55,3 | 55,3 |
| D056-3_A | Nieuwbouw - blok D | 132974,89 | 394805,84 | 1,50 | 58,7 | 58,7 | 58,7 |
| D056-3_B | Nieuwbouw - blok D | 132974,89 | 394805,84 | 4,50 | 59,9 | 59,9 | 59,9 |
| D057-1_A | Nieuwbouw - blok D | 132971,24 | 394800,29 | 1,50 | 59,9 | 59,9 | 59,9 |
| D057-1_B | Nieuwbouw - blok D | 132971,24 | 394800,29 | 4,50 | 60,0 | 60,0 | 60,0 |
| D057-2_A | Nieuwbouw - blok D | 132978,09 | 394799,68 | 1,50 | 55,2 | 55,2 | 55,2 |
| D057-2_B | Nieuwbouw - blok D | 132978,09 | 394799,68 | 4,50 | 55,3 | 55,3 | 55,3 |
| D057-3_A | Nieuwbouw - blok D | 132974,12 | 394804,12 | 1,50 | 60,2 | 60,2 | 60,2 |
| D057-3_B | Nieuwbouw - blok D | 132974,12 | 394804,12 | 4,50 | 61,4 | 61,4 | 61,4 |
| D058-1_A | Nieuwbouw - blok D | 132971,23 | 394794,39 | 1,50 | 59,9 | 59,9 | 59,9 |
| D058-1_B | Nieuwbouw - blok D | 132971,23 | 394794,39 | 4,50 | 59,7 | 59,7 | 59,7 |
| D058-2_A | Nieuwbouw - blok D | 132978,04 | 394794,49 | 1,50 | 55,5 | 55,5 | 55,5 |
| D058-2_B | Nieuwbouw - blok D | 132978,04 | 394794,49 | 4,50 | 56,1 | 56,1 | 56,1 |
| D059-1_A | Nieuwbouw - blok D | 132971,23 | 394787,87 | 1,50 | 59,8 | 59,8 | 59,8 |
| D059-1_B | Nieuwbouw - blok D | 132971,23 | 394787,87 | 4,50 | 59,6 | 59,6 | 59,6 |
| D059-2_A | Nieuwbouw - blok D | 132977,98 | 394787,96 | 1,50 | 55,4 | 55,4 | 55,4 |
| D059-2_B | Nieuwbouw - blok D | 132977,98 | 394787,96 | 4,50 | 56,1 | 56,1 | 56,1 |
| D059-3_A | Nieuwbouw - blok D | 132974,90 | 394784,58 | 1,50 | 57,6 | 57,6 | 57,6 |
| D059-3_B | Nieuwbouw - blok D | 132974,90 | 394784,58 | 4,50 | 55,2 | 55,2 | 55,2 |
| D060-1_A | Nieuwbouw - blok D | 132987,20 | 394807,73 | 1,50 | 58,8 | 58,8 | 58,8 |
| D060-1_B | Nieuwbouw - blok D | 132987,20 | 394807,73 | 4,50 | 59,5 | 59,5 | 59,5 |
| D060-2_A | Nieuwbouw - blok D | 132985,93 | 394801,02 | 1,50 | 55,0 | 55,0 | 55,0 |
| D060-2_B | Nieuwbouw - blok D | 132985,93 | 394801,02 | 4,50 | 55,1 | 55,1 | 55,1 |
| D060-3_A | Nieuwbouw - blok D | 132994,71 | 394805,78 | 1,50 | 50,1 | 50,1 | 50,1 |
| D060-3_B | Nieuwbouw - blok D | 132994,71 | 394805,78 | 4,50 | 50,2 | 50,2 | 50,2 |
| D061-1_A | Nieuwbouw - blok D | 132994,73 | 394800,10 | 1,50 | 49,9 | 49,9 | 49,9 |
| D061-1_B | Nieuwbouw - blok D | 132994,73 | 394800,10 | 4,50 | 50,0 | 50,0 | 50,0 |
| D061-2_A | Nieuwbouw - blok D | 132987,90 | 394799,97 | 1,50 | 55,2 | 55,2 | 55,2 |
| D061-2_B | Nieuwbouw - blok D | 132987,90 | 394799,97 | 4,50 | 55,4 | 55,4 | 55,4 |
| D062-1_A | Nieuwbouw - blok D | 132994,73 | 394794,29 | 1,50 | 49,7 | 49,7 | 49,7 |
| D062-1_B | Nieuwbouw - blok D | 132994,73 | 394794,29 | 4,50 | 49,9 | 49,9 | 49,9 |
| D062-2_A | Nieuwbouw - blok D | 132987,93 | 394794,62 | 1,50 | 55,2 | 55,2 | 55,2 |
| D062-2_B | Nieuwbouw - blok D | 132987,93 | 394794,62 | 4,50 | 56,1 | 56,1 | 56,1 |
| D063-1_A | Nieuwbouw - blok D | 132994,73 | 394788,55 | 1,50 | 53,9 | 53,9 | 53,9 |
| D063-1_B | Nieuwbouw - blok D | 132994,73 | 394788,55 | 4,50 | 49,9 | 49,9 | 49,9 |
| D063-2_A | Nieuwbouw - blok D | 132987,96 | 394789,75 | 1,50 | 55,1 | 55,1 | 55,1 |
| D063-2_B | Nieuwbouw - blok D | 132987,96 | 394789,75 | 4,50 | 56,1 | 56,1 | 56,1 |
| D063-3_A | Nieuwbouw - blok D | 132991,61 | 394784,60 | 1,50 | 56,5 | 56,5 | 56,5 |
| D063-3_B | Nieuwbouw - blok D | 132991,61 | 394784,60 | 4,50 | 56,6 | 56,6 | 56,6 |
| D064-1_A | Nieuwbouw - blok D | 133019,68 | 394787,25 | 1,50 | 55,6 | 55,6 | 55,6 |
| D064-1_B | Nieuwbouw - blok D | 133019,68 | 394787,25 | 4,50 | 56,0 | 56,0 | 56,0 |
| D064-2_A | Nieuwbouw - blok D | 133020,18 | 394780,59 | 1,50 | 48,9 | 48,9 | 48,9 |
| D064-2_B | Nieuwbouw - blok D | 133020,18 | 394780,59 | 4,50 | 49,0 | 49,0 | 49,0 |
| D064-3_A | Nieuwbouw - blok D | 133016,92 | 394783,96 | 1,50 | 52,1 | 52,1 | 52,1 |
| D064-3_B | Nieuwbouw - blok D | 133016,92 | 394783,96 | 4,50 | 55,4 | 55,4 | 55,4 |
| D065-1_A | Nieuwbouw - blok D | 133026,22 | 394787,30 | 1,50 | 56,1 | 56,1 | 56,1 |
| D065-1_B | Nieuwbouw - blok D | 133026,22 | 394787,30 | 4,50 | 58,7 | 58,7 | 58,7 |
| D065-2_A | Nieuwbouw - blok D | 133025,79 | 394780,59 | 1,50 | 48,8 | 48,8 | 48,8 |

Alle getoonde dB-waarden zijn A-gewogen

Rapport: Resultatentabel
Model: WII - kazerne IBS LAmax ontwerpwijziging
LAmax totaalresultaten voor toetspunten
Groep: podium zuid

| Naam Toetspunt | Omschrijving | X | Y | Hoogte | Dag | Avond | Nacht |
|---|---|---|---|---|---|---|---|
| D065-2_B | Nieuwbouw - blok D | 133025,79 | 394780,59 | 4,50 | 48,9 | 48,9 | 48,9 |
| D066-1_A | Nieuwbouw - blok D | 133032,41 | 394787,34 | 1,50 | 56,4 | 56,4 | 56,4 |
| D066-1_B | Nieuwbouw - blok D | 133032,41 | 394787,34 | 4,50 | 58,6 | 58,6 | 58,6 |
| D066-2_A | Nieuwbouw - blok D | 133031,82 | 394780,59 | 1,50 | 48,6 | 48,6 | 48,6 |
| D066-2_B | Nieuwbouw - blok D | 133031,82 | 394780,59 | 4,50 | 48,7 | 48,7 | 48,7 |
| D066-3_A | Nieuwbouw - blok D | 133036,06 | 394785,54 | 1,50 | 54,6 | 54,6 | 54,6 |
| D066-3_B | Nieuwbouw - blok D | 133036,06 | 394785,54 | 4,50 | 54,5 | 54,5 | 54,5 |
| D067-1_A | Nieuwbouw - blok D | 133039,82 | 394779,52 | 1,50 | 52,6 | 52,6 | 52,6 |
| D067-1_B | Nieuwbouw - blok D | 133039,82 | 394779,52 | 4,50 | 48,6 | 48,6 | 48,6 |
| D067-2_A | Nieuwbouw - blok D | 133033,20 | 394778,52 | 1,50 | 49,1 | 49,1 | 49,1 |
| D067-2_B | Nieuwbouw - blok D | 133033,20 | 394778,52 | 4,50 | 50,8 | 50,8 | 50,8 |
| D067-3_A | Nieuwbouw - blok D | 133038,28 | 394784,13 | 1,50 | 54,5 | 54,5 | 54,5 |
| D067-3_B | Nieuwbouw - blok D | 133038,28 | 394784,13 | 4,50 | 54,6 | 54,6 | 54,6 |
| D068-1_A | Nieuwbouw - blok D | 133039,84 | 394773,47 | 1,50 | 52,5 | 52,5 | 52,5 |
| D068-1_B | Nieuwbouw - blok D | 133039,84 | 394773,47 | 4,50 | 48,5 | 48,5 | 48,5 |
| D068-2_A | Nieuwbouw - blok D | 133033,23 | 394772,95 | 1,50 | 54,8 | 54,8 | 54,8 |
| D068-2_B | Nieuwbouw - blok D | 133033,23 | 394772,95 | 4,50 | 58,0 | 58,0 | 58,0 |
| D069-1_A | Nieuwbouw - blok D | 133039,81 | 394766,96 | 1,50 | 52,6 | 52,6 | 52,6 |
| D069-1_B | Nieuwbouw - blok D | 133039,81 | 394766,96 | 4,50 | 48,6 | 48,6 | 48,6 |
| D069-1_C | Nieuwbouw - blok D | 133039,81 | 394766,96 | 7,50 | 49,0 | 49,0 | 49,0 |
| D069-2_A | Nieuwbouw - blok D | 133029,95 | 394766,71 | 1,50 | 57,8 | 57,8 | 57,8 |
| D069-2_B | Nieuwbouw - blok D | 133029,95 | 394766,71 | 4,50 | 57,9 | 57,9 | 57,9 |
| D069-2_C | Nieuwbouw - blok D | 133029,95 | 394766,71 | 7,50 | 58,6 | 58,6 | 58,6 |
| D069-3_A | Nieuwbouw - blok D | 133031,58 | 394769,56 | 1,50 | 58,2 | 58,2 | 58,2 |
| D069-3_B | Nieuwbouw - blok D | 133031,58 | 394769,56 | 4,50 | 59,4 | 59,4 | 59,4 |
| D069-3_C | Nieuwbouw - blok D | 133031,58 | 394769,56 | 7,50 | 58,6 | 58,6 | 58,6 |
| D070-1_A | Nieuwbouw - blok D | 133039,77 | 394760,52 | 1,50 | 53,6 | 53,6 | 53,6 |
| D070-1_B | Nieuwbouw - blok D | 133039,77 | 394760,52 | 4,50 | 53,5 | 53,5 | 53,5 |
| D070-1_C | Nieuwbouw - blok D | 133039,77 | 394760,52 | 7,50 | 53,7 | 53,7 | 53,7 |
| D070-2_A | Nieuwbouw - blok D | 133030,01 | 394760,43 | 1,50 | 57,1 | 57,1 | 57,1 |
| D070-2_B | Nieuwbouw - blok D | 133030,01 | 394760,43 | 4,50 | 56,7 | 56,7 | 56,7 |
| D070-2_C | Nieuwbouw - blok D | 133030,01 | 394760,43 | 7,50 | 58,5 | 58,5 | 58,5 |
| D070-3_A | Nieuwbouw - blok D | 133034,90 | 394757,40 | 1,50 | 49,9 | 49,9 | 49,9 |
| D070-3_B | Nieuwbouw - blok D | 133034,90 | 394757,40 | 4,50 | 49,7 | 49,7 | 49,7 |
| D070-3_C | Nieuwbouw - blok D | 133034,90 | 394757,40 | 7,50 | 50,0 | 50,0 | 50,0 |
| D071-1_A | Nieuwbouw - blok D | 133036,74 | 394733,53 | 1,50 | 48,6 | 48,6 | 48,6 |
| D071-1_B | Nieuwbouw - blok D | 133036,74 | 394733,53 | 4,50 | 48,5 | 48,5 | 48,5 |
| D071-1_C | Nieuwbouw - blok D | 133036,74 | 394733,53 | 7,50 | 49,0 | 49,0 | 49,0 |
| D071-2_A | Nieuwbouw - blok D | 133036,34 | 394744,62 | 1,50 | 56,3 | 56,3 | 56,3 |
| D071-2_B | Nieuwbouw - blok D | 133036,34 | 394744,62 | 4,50 | 58,0 | 58,0 | 58,0 |
| D071-3_A | Nieuwbouw - blok D | 133039,42 | 394736,96 | 1,50 | 53,0 | 53,0 | 53,0 |
| D071-3_B | Nieuwbouw - blok D | 133039,42 | 394736,96 | 4,50 | 53,1 | 53,1 | 53,1 |
| D071-3_C | Nieuwbouw - blok D | 133039,42 | 394736,96 | 7,50 | 54,0 | 54,0 | 54,0 |
| D071-4_A | Nieuwbouw - blok D | 133033,23 | 394736,78 | 1,50 | 47,3 | 47,3 | 47,3 |
| D071-4_B | Nieuwbouw - blok D | 133033,23 | 394736,78 | 4,50 | 48,4 | 48,4 | 48,4 |
| D071-4_C | Nieuwbouw - blok D | 133033,23 | 394736,78 | 7,50 | 50,9 | 50,9 | 50,9 |
| D071-5_A | Nieuwbouw - blok D | 133036,39 | 394742,28 | 7,50 | 58,9 | 58,9 | 58,9 |
| D072-1_A | Nieuwbouw - blok D | 133026,96 | 394733,46 | 1,50 | 48,9 | 48,9 | 48,9 |
| D072-1_B | Nieuwbouw - blok D | 133026,96 | 394733,46 | 4,50 | 48,7 | 48,7 | 48,7 |
| D072-1_C | Nieuwbouw - blok D | 133026,96 | 394733,46 | 7,50 | 49,3 | 49,3 | 49,3 |
| D072-2_A | Nieuwbouw - blok D | 133026,55 | 394744,58 | 1,50 | 54,4 | 54,4 | 54,4 |
| D072-2_B | Nieuwbouw - blok D | 133026,55 | 394744,58 | 4,50 | 54,6 | 54,6 | 54,6 |
| D072-3_A | Nieuwbouw - blok D | 133029,67 | 394736,76 | 1,50 | 48,4 | 48,4 | 48,4 |
| D072-3_B | Nieuwbouw - blok D | 133029,67 | 394736,76 | 4,50 | 49,6 | 49,6 | 49,6 |
| D072-3_C | Nieuwbouw - blok D | 133029,67 | 394736,76 | 7,50 | 50,5 | 50,5 | 50,5 |
| D072-4_A | Nieuwbouw - blok D | 133023,81 | 394737,19 | 1,50 | 46,5 | 46,5 | 46,5 |
| D072-4_B | Nieuwbouw - blok D | 133023,81 | 394737,19 | 4,50 | 48,7 | 48,7 | 48,7 |
| D072-4_C | Nieuwbouw - blok D | 133023,81 | 394737,19 | 7,50 | 51,5 | 51,5 | 51,5 |
| D072-5_A | Nieuwbouw - blok D | 133026,62 | 394742,25 | 7,50 | 59,5 | 59,5 | 59,5 |
| D073-1_A | Nieuwbouw - blok D | 133017,18 | 394733,36 | 1,50 | 55,1 | 55,1 | 55,1 |

Alle getoonde dB-waarden zijn A-gewogen

Rapport: Resultatentabel
Model: WII - kazerne IBS LAmax ontwerpwijziging
LAmax totaalresultaten voor toetspunten
Groep: podium zuid

| Naam Toetspunt | Omschrijving | X | Y | Hoogte | Dag | Avond | Nacht |
|---|---|---|---|---|---|---|---|
| D073-1_B | Nieuwbouw - blok D | 133017,18 | 394733,36 | 4,50 | 49,1 | 49,1 | 49,1 |
| D073-1_C | Nieuwbouw - blok D | 133017,18 | 394733,36 | 7,50 | 49,7 | 49,7 | 49,7 |
| D073-2_A | Nieuwbouw - blok D | 133016,64 | 394744,54 | 1,50 | 55,0 | 55,0 | 55,0 |
| D073-2_B | Nieuwbouw - blok D | 133016,64 | 394744,54 | 4,50 | 54,7 | 54,7 | 54,7 |
| D073-3_A | Nieuwbouw - blok D | 133020,11 | 394736,10 | 1,50 | 49,5 | 49,5 | 49,5 |
| D073-3_B | Nieuwbouw - blok D | 133020,11 | 394736,10 | 4,50 | 50,4 | 50,4 | 50,4 |
| D073-3_C | Nieuwbouw - blok D | 133020,11 | 394736,10 | 7,50 | 50,2 | 50,2 | 50,2 |
| D073-4_A | Nieuwbouw - blok D | 133014,15 | 394736,08 | 1,50 | 47,0 | 47,0 | 47,0 |
| D073-4_B | Nieuwbouw - blok D | 133014,15 | 394736,08 | 4,50 | 48,1 | 48,1 | 48,1 |
| D073-4_C | Nieuwbouw - blok D | 133014,15 | 394736,08 | 7,50 | 51,4 | 51,4 | 51,4 |
| D073-5_A | Nieuwbouw - blok D | 133016,78 | 394742,15 | 7,50 | 56,9 | 56,9 | 56,9 |
| D074-1_A | Nieuwbouw - blok D | 133007,38 | 394733,35 | 1,50 | 55,2 | 55,2 | 55,2 |
| D074-1_B | Nieuwbouw - blok D | 133007,38 | 394733,35 | 4,50 | 49,9 | 49,9 | 49,9 |
| D074-1_C | Nieuwbouw - blok D | 133007,38 | 394733,35 | 7,50 | 50,5 | 50,5 | 50,5 |
| D074-2_A | Nieuwbouw - blok D | 133006,92 | 394744,68 | 1,50 | 56,4 | 56,4 | 56,4 |
| D074-2_B | Nieuwbouw - blok D | 133006,92 | 394744,68 | 4,50 | 56,6 | 56,6 | 56,6 |
| D074-3_A | Nieuwbouw - blok D | 133010,55 | 394736,41 | 1,50 | 48,5 | 48,5 | 48,5 |
| D074-3_B | Nieuwbouw - blok D | 133010,55 | 394736,41 | 4,50 | 48,7 | 48,7 | 48,7 |
| D074-3_C | Nieuwbouw - blok D | 133010,55 | 394736,41 | 7,50 | 50,7 | 50,7 | 50,7 |
| D074-4_A | Nieuwbouw - blok D | 133004,59 | 394736,73 | 1,50 | 47,6 | 47,6 | 47,6 |
| D074-4_B | Nieuwbouw - blok D | 133004,59 | 394736,73 | 4,50 | 49,6 | 49,6 | 49,6 |
| D074-4_C | Nieuwbouw - blok D | 133004,59 | 394736,73 | 7,50 | 52,1 | 52,1 | 52,1 |
| D074-5_A | Nieuwbouw - blok D | 133007,23 | 394742,25 | 7,50 | 57,6 | 57,6 | 57,6 |
| D075-1_A | Nieuwbouw - blok D | 132997,87 | 394733,27 | 1,50 | 56,3 | 56,3 | 56,3 |
| D075-1_B | Nieuwbouw - blok D | 132997,87 | 394733,27 | 4,50 | 49,5 | 49,5 | 49,5 |
| D075-1_C | Nieuwbouw - blok D | 132997,87 | 394733,27 | 7,50 | 50,2 | 50,2 | 50,2 |
| D075-2_A | Nieuwbouw - blok D | 132997,68 | 394744,59 | 1,50 | 60,1 | 60,1 | 60,1 |
| D075-2_B | Nieuwbouw - blok D | 132997,68 | 394744,59 | 4,50 | 60,1 | 60,1 | 60,1 |
| D075-3_A | Nieuwbouw - blok D | 133000,97 | 394736,73 | 1,50 | 50,2 | 50,2 | 50,2 |
| D075-3_B | Nieuwbouw - blok D | 133000,97 | 394736,73 | 4,50 | 51,6 | 51,6 | 51,6 |
| D075-3_C | Nieuwbouw - blok D | 133000,97 | 394736,73 | 7,50 | 52,5 | 52,5 | 52,5 |
| D075-4_A | Nieuwbouw - blok D | 132994,99 | 394736,49 | 1,50 | 53,9 | 53,9 | 53,9 |
| D075-4_B | Nieuwbouw - blok D | 132994,99 | 394736,49 | 4,50 | 53,8 | 53,8 | 53,8 |
| D075-4_C | Nieuwbouw - blok D | 132994,99 | 394736,49 | 7,50 | 55,0 | 55,0 | 55,0 |
| D075-5_A | Nieuwbouw - blok D | 132997,81 | 394742,09 | 7,50 | 59,3 | 59,3 | 59,3 |
| D076-1_A | Nieuwbouw - blok D | 132988,45 | 394733,17 | 1,50 | 54,2 | 54,2 | 54,2 |
| D076-1_B | Nieuwbouw - blok D | 132988,45 | 394733,17 | 4,50 | 53,9 | 53,9 | 53,9 |
| D076-1_C | Nieuwbouw - blok D | 132988,45 | 394733,17 | 7,50 | 54,2 | 54,2 | 54,2 |
| D076-2_A | Nieuwbouw - blok D | 132988,01 | 394744,50 | 1,50 | 60,2 | 60,2 | 60,2 |
| D076-2_B | Nieuwbouw - blok D | 132988,01 | 394744,50 | 4,50 | 60,3 | 60,3 | 60,3 |
| D076-3_A | Nieuwbouw - blok D | 132991,33 | 394736,30 | 1,50 | 54,6 | 54,6 | 54,6 |
| D076-3_B | Nieuwbouw - blok D | 132991,33 | 394736,30 | 4,50 | 54,3 | 54,3 | 54,3 |
| D076-3_C | Nieuwbouw - blok D | 132991,33 | 394736,30 | 7,50 | 55,7 | 55,7 | 55,7 |
| D076-4_A | Nieuwbouw - blok D | 132985,41 | 394736,67 | 1,50 | 58,9 | 58,9 | 58,9 |
| D076-4_B | Nieuwbouw - blok D | 132985,41 | 394736,67 | 4,50 | 58,8 | 58,8 | 58,8 |
| D076-4_C | Nieuwbouw - blok D | 132985,41 | 394736,67 | 7,50 | 56,8 | 56,8 | 56,8 |
| D076-5_A | Nieuwbouw - blok D | 132988,15 | 394741,93 | 7,50 | 59,6 | 59,6 | 59,6 |
| D077-1_A | Nieuwbouw - blok D | 132978,72 | 394733,17 | 1,50 | 55,9 | 55,9 | 55,9 |
| D077-1_B | Nieuwbouw - blok D | 132978,72 | 394733,17 | 4,50 | 55,8 | 55,8 | 55,8 |
| D077-1_C | Nieuwbouw - blok D | 132978,72 | 394733,17 | 7,50 | 54,5 | 54,5 | 54,5 |
| D077-2_A | Nieuwbouw - blok D | 132977,55 | 394744,37 | 1,50 | 60,4 | 60,4 | 60,4 |
| D077-2_B | Nieuwbouw - blok D | 132977,55 | 394744,37 | 4,50 | 60,5 | 60,5 | 60,5 |
| D077-3_A | Nieuwbouw - blok D | 132981,69 | 394735,87 | 1,50 | 59,0 | 59,0 | 59,0 |
| D077-3_B | Nieuwbouw - blok D | 132981,69 | 394735,87 | 4,50 | 57,7 | 57,7 | 57,7 |
| D077-3_C | Nieuwbouw - blok D | 132981,69 | 394735,87 | 7,50 | 56,9 | 56,9 | 56,9 |
| D077-4_A | Nieuwbouw - blok D | 132974,04 | 394739,77 | 1,50 | 61,5 | 61,5 | 61,5 |
| D077-4_B | Nieuwbouw - blok D | 132974,04 | 394739,77 | 4,50 | 62,2 | 62,2 | 62,2 |
| D077-5_A | Nieuwbouw - blok D | 132978,13 | 394742,12 | 7,50 | 60,0 | 60,0 | 60,0 |
| D077-6_A | Nieuwbouw - blok D | 132975,92 | 394739,66 | 7,50 | 60,1 | 60,1 | 60,1 |
| D078-1_A | Nieuwbouw - blok D | 132973,79 | 394762,45 | 1,50 | 59,4 | 59,4 | 59,4 |

Alle getoonde dB-waarden zijn A-gewogen

Rapport: Resultatentabel
Model: WII - kazerne IBS LAmax ontwerpwijziging
LAmax totaalresultaten voor toetspunten
Groep: podium zuid

| Naam Toetspunt | Omschrijving | X | Y | Hoogte | Dag | Avond | Nacht |
|---|---|---|---|---|---|---|---|
| D078-1_B | Nieuwbouw - blok D | 132973,79 | 394762,45 | 4,50 | 59,5 | 59,5 | 59,5 |
| D078-1_C | Nieuwbouw - blok D | 132973,79 | 394762,45 | 7,50 | 60,3 | 60,3 | 60,3 |
| D078-2_A | Nieuwbouw - blok D | 132986,24 | 394762,27 | 1,50 | 55,5 | 55,5 | 55,5 |
| D078-2_B | Nieuwbouw - blok D | 132986,24 | 394762,27 | 4,50 | 54,9 | 54,9 | 54,9 |
| D078-2_C | Nieuwbouw - blok D | 132986,24 | 394762,27 | 7,50 | 55,1 | 55,1 | 55,1 |
| D078-3_A | Nieuwbouw - blok D | 132979,83 | 394758,67 | 1,50 | 58,0 | 58,0 | 58,0 |
| D078-3_B | Nieuwbouw - blok D | 132979,83 | 394758,67 | 4,50 | 55,2 | 55,2 | 55,2 |
| D078-3_C | Nieuwbouw - blok D | 132979,83 | 394758,67 | 7,50 | 55,4 | 55,4 | 55,4 |
| D078-4_A | Nieuwbouw - blok D | 132977,15 | 394765,04 | 1,50 | 60,8 | 60,8 | 60,8 |
| D078-4_B | Nieuwbouw - blok D | 132977,15 | 394765,04 | 4,50 | 59,4 | 59,4 | 59,4 |
| D078-4_C | Nieuwbouw - blok D | 132977,15 | 394765,04 | 7,50 | 60,2 | 60,2 | 60,2 |
| D079-1_A | Nieuwbouw - blok D | 132973,92 | 394775,50 | 1,50 | 60,4 | 60,4 | 60,4 |
| D079-1_B | Nieuwbouw - blok D | 132973,92 | 394775,50 | 4,50 | 59,5 | 59,5 | 59,5 |
| D079-1_C | Nieuwbouw - blok D | 132973,92 | 394775,50 | 7,50 | 60,5 | 60,5 | 60,5 |
| D079-2_A | Nieuwbouw - blok D | 132986,20 | 394775,00 | 1,50 | 55,5 | 55,5 | 55,5 |
| D079-2_B | Nieuwbouw - blok D | 132986,20 | 394775,00 | 4,50 | 54,9 | 54,9 | 54,9 |
| D079-2_C | Nieuwbouw - blok D | 132986,20 | 394775,00 | 7,50 | 55,2 | 55,2 | 55,2 |
| D079-3_A | Nieuwbouw - blok D | 132978,40 | 394771,59 | 1,50 | 55,2 | 55,2 | 55,2 |
| D079-3_B | Nieuwbouw - blok D | 132978,40 | 394771,59 | 4,50 | 55,2 | 55,2 | 55,2 |
| D079-3_C | Nieuwbouw - blok D | 132978,40 | 394771,59 | 7,50 | 55,5 | 55,5 | 55,5 |
| D079-4_A | Nieuwbouw - blok D | 132979,99 | 394777,98 | 1,50 | 58,9 | 58,9 | 58,9 |
| D079-4_B | Nieuwbouw - blok D | 132979,99 | 394777,98 | 4,50 | 59,3 | 59,3 | 59,3 |
| D079-4_C | Nieuwbouw - blok D | 132979,99 | 394777,98 | 7,50 | 60,3 | 60,3 | 60,3 |
| E134-1_A | Nieuwbouw - blok E | 133123,02 | 395000,83 | 1,50 | 48,4 | 48,4 | 48,4 |
| E134-1_B | Nieuwbouw - blok E | 133123,02 | 395000,83 | 4,50 | 48,2 | 48,2 | 48,2 |
| E134-1_C | Nieuwbouw - blok E | 133123,02 | 395000,83 | 7,50 | 48,3 | 48,3 | 48,3 |
| E134-2_A | Nieuwbouw - blok E | 133122,93 | 394989,48 | 1,50 | 46,3 | 46,3 | 46,3 |
| E134-3_A | Nieuwbouw - blok E | 133119,29 | 394994,91 | 1,50 | 46,2 | 46,2 | 46,2 |
| E134-4_A | Nieuwbouw - blok E | 133123,35 | 394993,08 | 4,50 | 46,4 | 46,4 | 46,4 |
| E134-4_B | Nieuwbouw - blok E | 133123,35 | 394993,08 | 7,50 | 47,3 | 47,3 | 47,3 |
| E134-5_A | Nieuwbouw - blok E | 133120,87 | 394995,01 | 4,50 | 46,3 | 46,3 | 46,3 |
| E134-5_B | Nieuwbouw - blok E | 133120,87 | 394995,01 | 7,50 | 47,1 | 47,1 | 47,1 |
| E135-1_A | Nieuwbouw - blok E | 133128,15 | 395000,86 | 1,50 | 47,0 | 47,0 | 47,0 |
| E135-1_B | Nieuwbouw - blok E | 133128,15 | 395000,86 | 4,50 | 46,8 | 46,8 | 46,8 |
| E135-1_C | Nieuwbouw - blok E | 133128,15 | 395000,86 | 7,50 | 47,0 | 47,0 | 47,0 |
| E135-2_A | Nieuwbouw - blok E | 133128,34 | 394989,56 | 1,50 | 46,5 | 46,5 | 46,5 |
| E135-3_A | Nieuwbouw - blok E | 133128,55 | 394993,12 | 4,50 | 46,7 | 46,7 | 46,7 |
| E135-3_B | Nieuwbouw - blok E | 133128,55 | 394993,12 | 7,50 | 48,0 | 48,0 | 48,0 |
| E136-1_A | Nieuwbouw - blok E | 133133,91 | 395000,90 | 1,50 | 46,4 | 46,4 | 46,4 |
| E136-1_B | Nieuwbouw - blok E | 133133,91 | 395000,90 | 4,50 | 46,3 | 46,3 | 46,3 |
| E136-1_C | Nieuwbouw - blok E | 133133,91 | 395000,90 | 7,50 | 46,5 | 46,5 | 46,5 |
| E136-2_A | Nieuwbouw - blok E | 133133,90 | 394989,65 | 1,50 | 46,7 | 46,7 | 46,7 |
| E136-3_A | Nieuwbouw - blok E | 133134,06 | 394993,15 | 4,50 | 47,0 | 47,0 | 47,0 |
| E136-3_B | Nieuwbouw - blok E | 133134,06 | 394993,15 | 7,50 | 48,6 | 48,6 | 48,6 |
| E137-1_A | Nieuwbouw - blok E | 133139,20 | 395000,93 | 1,50 | 46,1 | 46,1 | 46,1 |
| E137-1_B | Nieuwbouw - blok E | 133139,20 | 395000,93 | 4,50 | 46,0 | 46,0 | 46,0 |
| E137-1_C | Nieuwbouw - blok E | 133139,20 | 395000,93 | 7,50 | 46,2 | 46,2 | 46,2 |
| E137-2_A | Nieuwbouw - blok E | 133138,89 | 394989,73 | 1,50 | 46,8 | 46,8 | 46,8 |
| E137-3_A | Nieuwbouw - blok E | 133139,26 | 394993,19 | 4,50 | 47,3 | 47,3 | 47,3 |
| E137-3_B | Nieuwbouw - blok E | 133139,26 | 394993,19 | 7,50 | 49,2 | 49,2 | 49,2 |
| E138-1_A | Nieuwbouw - blok E | 133144,32 | 395000,96 | 1,50 | 45,9 | 45,9 | 45,9 |
| E138-1_B | Nieuwbouw - blok E | 133144,32 | 395000,96 | 4,50 | 45,8 | 45,8 | 45,8 |
| E138-1_C | Nieuwbouw - blok E | 133144,32 | 395000,96 | 7,50 | 46,0 | 46,0 | 46,0 |
| E138-2_A | Nieuwbouw - blok E | 133144,51 | 394989,81 | 1,50 | 47,1 | 47,1 | 47,1 |
| E138-3_A | Nieuwbouw - blok E | 133144,82 | 394993,22 | 4,50 | 47,7 | 47,7 | 47,7 |
| E138-3_B | Nieuwbouw - blok E | 133144,82 | 394993,22 | 7,50 | 49,8 | 49,8 | 49,8 |
| E139-1_A | Nieuwbouw - blok E | 133149,92 | 395001,00 | 1,50 | 45,8 | 45,8 | 45,8 |
| E139-1_B | Nieuwbouw - blok E | 133149,92 | 395001,00 | 4,50 | 45,7 | 45,7 | 45,7 |
| E139-1_C | Nieuwbouw - blok E | 133149,92 | 395001,00 | 7,50 | 45,9 | 45,9 | 45,9 |
| E139-2_A | Nieuwbouw - blok E | 133149,96 | 394989,90 | 1,50 | 47,4 | 47,4 | 47,4 |

Alle getoonde dB-waarden zijn A-gewogen

Rapport: Resultatentabel
Model: WII - kazerne IBS LAmax ontwerpwijziging
LAmax totaalresultaten voor toetspunten
Groep: podium zuid

| Naam Toetspunt | Omschrijving | X | Y | Hoogte | Dag | Avond | Nacht |
|---|---|---|---|---|---|---|---|
| E139-3_A | Nieuwbouw - blok E | 133150,28 | 394993,26 | 4,50 | 48,1 | 48,1 | 48,1 |
| E139-3_B | Nieuwbouw - blok E | 133150,28 | 394993,26 | 7,50 | 50,4 | 50,4 | 50,4 |
| E140-1_A | Nieuwbouw - blok E | 133155,25 | 395001,02 | 1,50 | 46,1 | 46,1 | 46,1 |
| E140-1_B | Nieuwbouw - blok E | 133155,25 | 395001,02 | 4,50 | 47,9 | 47,9 | 47,9 |
| E140-1_C | Nieuwbouw - blok E | 133155,25 | 395001,02 | 7,50 | 48,0 | 48,0 | 48,0 |
| E140-2_A | Nieuwbouw - blok E | 133155,74 | 394989,86 | 1,50 | 47,8 | 47,8 | 47,8 |
| E140-3_A | Nieuwbouw - blok E | 133156,11 | 394993,27 | 4,50 | 48,4 | 48,4 | 48,4 |
| E140-3_B | Nieuwbouw - blok E | 133156,11 | 394993,27 | 7,50 | 50,9 | 50,9 | 50,9 |
| E141-1_A | Nieuwbouw - blok E | 133160,77 | 395001,02 | 1,50 | 46,4 | 46,4 | 46,4 |
| E141-1_B | Nieuwbouw - blok E | 133160,77 | 395001,02 | 4,50 | 46,3 | 46,3 | 46,3 |
| E141-1_C | Nieuwbouw - blok E | 133160,77 | 395001,02 | 7,50 | 46,5 | 46,5 | 46,5 |
| E141-2_A | Nieuwbouw - blok E | 133161,56 | 394989,85 | 1,50 | 48,3 | 48,3 | 48,3 |
| E141-3_A | Nieuwbouw - blok E | 133161,40 | 394993,33 | 4,50 | 48,8 | 48,8 | 48,8 |
| E141-3_B | Nieuwbouw - blok E | 133161,40 | 394993,33 | 7,50 | 51,4 | 51,4 | 51,4 |
| E142-1_A | Nieuwbouw - blok E | 133166,37 | 395001,02 | 1,50 | 45,9 | 45,9 | 45,9 |
| E142-1_B | Nieuwbouw - blok E | 133166,37 | 395001,02 | 4,50 | 45,8 | 45,8 | 45,8 |
| E142-1_C | Nieuwbouw - blok E | 133166,37 | 395001,02 | 7,50 | 46,0 | 46,0 | 46,0 |
| E142-2_A | Nieuwbouw - blok E | 133166,81 | 394989,85 | 1,50 | 48,7 | 48,7 | 48,7 |
| E142-3_A | Nieuwbouw - blok E | 133166,61 | 394993,36 | 4,50 | 49,2 | 49,2 | 49,2 |
| E142-3_B | Nieuwbouw - blok E | 133166,61 | 394993,36 | 7,50 | 51,8 | 51,8 | 51,8 |
| E143-1_A | Nieuwbouw - blok E | 133172,09 | 395001,02 | 1,50 | 45,6 | 45,6 | 45,6 |
| E143-1_B | Nieuwbouw - blok E | 133172,09 | 395001,02 | 4,50 | 45,5 | 45,5 | 45,5 |
| E143-1_C | Nieuwbouw - blok E | 133172,09 | 395001,02 | 7,50 | 45,6 | 45,6 | 45,6 |
| E143-2_A | Nieuwbouw - blok E | 133171,93 | 394989,85 | 1,50 | 49,6 | 49,6 | 49,6 |
| E143-3_A | Nieuwbouw - blok E | 133171,81 | 394993,40 | 4,50 | 49,6 | 49,6 | 49,6 |
| E143-3_B | Nieuwbouw - blok E | 133171,81 | 394993,40 | 7,50 | 52,2 | 52,2 | 52,2 |
| E144-1_A | Nieuwbouw - blok E | 133177,61 | 395001,02 | 1,50 | 45,4 | 45,4 | 45,4 |
| E144-1_B | Nieuwbouw - blok E | 133177,61 | 395001,02 | 4,50 | 45,2 | 45,2 | 45,2 |
| E144-1_C | Nieuwbouw - blok E | 133177,61 | 395001,02 | 7,50 | 45,4 | 45,4 | 45,4 |
| E144-2_A | Nieuwbouw - blok E | 133177,34 | 394989,84 | 1,50 | 49,5 | 49,5 | 49,5 |
| E144-3_A | Nieuwbouw - blok E | 133177,18 | 394993,43 | 4,50 | 50,0 | 50,0 | 50,0 |
| E144-3_B | Nieuwbouw - blok E | 133177,18 | 394993,43 | 7,50 | 52,6 | 52,6 | 52,6 |
| E145-1_A | Nieuwbouw - blok E | 133182,78 | 395001,02 | 1,50 | 45,2 | 45,2 | 45,2 |
| E145-1_B | Nieuwbouw - blok E | 133182,78 | 395001,02 | 4,50 | 45,1 | 45,1 | 45,1 |
| E145-1_C | Nieuwbouw - blok E | 133182,78 | 395001,02 | 7,50 | 45,3 | 45,3 | 45,3 |
| E145-2_A | Nieuwbouw - blok E | 133182,94 | 394989,84 | 1,50 | 49,6 | 49,6 | 49,6 |
| E145-3_A | Nieuwbouw - blok E | 133187,73 | 394996,46 | 1,50 | 49,7 | 49,7 | 49,7 |
| E145-4_A | Nieuwbouw - blok E | 133182,74 | 394993,47 | 4,50 | 50,4 | 50,4 | 50,4 |
| E145-4_B | Nieuwbouw - blok E | 133182,74 | 394993,47 | 7,50 | 53,0 | 53,0 | 53,0 |
| E145-5_A | Nieuwbouw - blok E | 133185,76 | 394996,22 | 4,50 | 45,1 | 45,1 | 45,1 |
| E145-5_B | Nieuwbouw - blok E | 133185,76 | 394996,22 | 7,50 | 45,2 | 45,2 | 45,2 |
| F146-1_A | Nieuwbouw - blok F | 133185,94 | 394972,51 | 1,50 | 45,3 | 45,3 | 45,3 |
| F146-1_B | Nieuwbouw - blok F | 133185,94 | 394972,51 | 4,50 | 45,2 | 45,2 | 45,2 |
| F146-1_C | Nieuwbouw - blok F | 133185,94 | 394972,51 | 7,50 | 45,3 | 45,3 | 45,3 |
| F146-2_A | Nieuwbouw - blok F | 133173,71 | 394972,36 | 1,50 | 47,7 | 47,7 | 47,7 |
| F146-2_B | Nieuwbouw - blok F | 133173,71 | 394972,36 | 4,50 | 49,3 | 49,3 | 49,3 |
| F146-2_C | Nieuwbouw - blok F | 133173,71 | 394972,36 | 7,50 | 53,9 | 53,9 | 53,9 |
| F146-3_A | Nieuwbouw - blok F | 133179,32 | 394975,50 | 1,50 | 47,7 | 47,7 | 47,7 |
| F146-3_B | Nieuwbouw - blok F | 133179,32 | 394975,50 | 4,50 | 47,9 | 47,9 | 47,9 |
| F146-3_C | Nieuwbouw - blok F | 133179,32 | 394975,50 | 7,50 | 46,9 | 46,9 | 46,9 |
| F146-4_A | Nieuwbouw - blok F | 133182,63 | 394969,41 | 1,50 | 46,3 | 46,3 | 46,3 |
| F146-4_B | Nieuwbouw - blok F | 133182,63 | 394969,41 | 4,50 | 50,0 | 50,0 | 50,0 |
| F146-4_C | Nieuwbouw - blok F | 133182,63 | 394969,41 | 7,50 | 52,2 | 52,2 | 52,2 |
| F147-1_A | Nieuwbouw - blok F | 133185,94 | 394959,35 | 1,50 | 45,4 | 45,4 | 45,4 |
| F147-1_B | Nieuwbouw - blok F | 133185,94 | 394959,35 | 4,50 | 45,3 | 45,3 | 45,3 |
| F147-1_C | Nieuwbouw - blok F | 133185,94 | 394959,35 | 7,50 | 45,4 | 45,4 | 45,4 |
| F147-2_A | Nieuwbouw - blok F | 133173,87 | 394958,97 | 1,50 | 48,1 | 48,1 | 48,1 |
| F147-2_B | Nieuwbouw - blok F | 133173,87 | 394958,97 | 4,50 | 49,0 | 49,0 | 49,0 |
| F147-2_C | Nieuwbouw - blok F | 133173,87 | 394958,97 | 7,50 | 50,5 | 50,5 | 50,5 |
| F147-3_A | Nieuwbouw - blok F | 133180,47 | 394956,35 | 1,50 | 47,9 | 47,9 | 47,9 |

Alle getoonde dB-waarden zijn A-gewogen

Rapport: Resultatentabel
Model: WII - kazerne IBS LAmax ontwerpwijziging
LAmax totaalresultaten voor toetspunten
Groep: podium zuid

| Naam Toetspunt | Omschrijving | X | Y | Hoogte | Dag | Avond | Nacht |
|---|---|---|---|---|---|---|---|
| F147-3_B | Nieuwbouw - blok F | 133180,47 | 394956,35 | 4,50 | 48,8 | 48,8 | 48,8 |
| F147-3_C | Nieuwbouw - blok F | 133180,47 | 394956,35 | 7,50 | 50,5 | 50,5 | 50,5 |
| F147-4_A | Nieuwbouw - blok F | 133182,53 | 394962,43 | 1,50 | 46,7 | 46,7 | 46,7 |
| F147-4_B | Nieuwbouw - blok F | 133182,53 | 394962,43 | 4,50 | 46,6 | 46,6 | 46,6 |
| F147-4_C | Nieuwbouw - blok F | 133182,53 | 394962,43 | 7,50 | 46,7 | 46,7 | 46,7 |
| F148-1_A | Nieuwbouw - blok F | 133185,92 | 394943,87 | 1,50 | 45,2 | 45,2 | 45,2 |
| F148-1_B | Nieuwbouw - blok F | 133185,92 | 394943,87 | 4,50 | 45,1 | 45,1 | 45,1 |
| F148-1_C | Nieuwbouw - blok F | 133185,92 | 394943,87 | 7,50 | 45,2 | 45,2 | 45,2 |
| F148-2_A | Nieuwbouw - blok F | 133173,83 | 394944,34 | 1,50 | 47,5 | 47,5 | 47,5 |
| F148-2_B | Nieuwbouw - blok F | 133173,83 | 394944,34 | 4,50 | 48,3 | 48,3 | 48,3 |
| F148-2_C | Nieuwbouw - blok F | 133173,83 | 394944,34 | 7,50 | 50,0 | 50,0 | 50,0 |
| F148-3_A | Nieuwbouw - blok F | 133179,48 | 394947,41 | 1,50 | 47,7 | 47,7 | 47,7 |
| F148-3_B | Nieuwbouw - blok F | 133179,48 | 394947,41 | 4,50 | 47,5 | 47,5 | 47,5 |
| F148-3_C | Nieuwbouw - blok F | 133179,48 | 394947,41 | 7,50 | 47,6 | 47,6 | 47,6 |
| F149-1_A | Nieuwbouw - blok F | 133186,10 | 394937,82 | 1,50 | 45,3 | 45,3 | 45,3 |
| F149-1_B | Nieuwbouw - blok F | 133186,10 | 394937,82 | 4,50 | 45,2 | 45,2 | 45,2 |
| F149-1_C | Nieuwbouw - blok F | 133186,10 | 394937,82 | 7,50 | 45,3 | 45,3 | 45,3 |
| F149-2_A | Nieuwbouw - blok F | 133173,83 | 394937,77 | 1,50 | 47,5 | 47,5 | 47,5 |
| F149-2_B | Nieuwbouw - blok F | 133173,83 | 394937,77 | 4,50 | 48,3 | 48,3 | 48,3 |
| F149-2_C | Nieuwbouw - blok F | 133173,83 | 394937,77 | 7,50 | 50,0 | 50,0 | 50,0 |
| F149-3_A | Nieuwbouw - blok F | 133182,73 | 394935,13 | 1,50 | 46,4 | 46,4 | 46,4 |
| F149-3_B | Nieuwbouw - blok F | 133182,73 | 394935,13 | 4,50 | 49,7 | 49,7 | 49,7 |
| F149-3_C | Nieuwbouw - blok F | 133182,73 | 394935,13 | 7,50 | 50,4 | 50,4 | 50,4 |
| F150-1_A | Nieuwbouw - blok F | 133186,20 | 394925,60 | 1,50 | 47,1 | 47,1 | 47,1 |
| F150-1_B | Nieuwbouw - blok F | 133186,20 | 394925,60 | 4,50 | 45,3 | 45,3 | 45,3 |
| F150-1_C | Nieuwbouw - blok F | 133186,20 | 394925,60 | 7,50 | 45,4 | 45,4 | 45,4 |
| F150-2_A | Nieuwbouw - blok F | 133173,83 | 394925,46 | 1,50 | 48,4 | 48,4 | 48,4 |
| F150-2_B | Nieuwbouw - blok F | 133173,83 | 394925,46 | 4,50 | 48,7 | 48,7 | 48,7 |
| F150-2_C | Nieuwbouw - blok F | 133173,83 | 394925,46 | 7,50 | 50,6 | 50,6 | 50,6 |
| F150-3_A | Nieuwbouw - blok F | 133182,94 | 394928,53 | 1,50 | 45,7 | 45,7 | 45,7 |
| F150-3_B | Nieuwbouw - blok F | 133182,94 | 394928,53 | 4,50 | 47,5 | 47,5 | 47,5 |
| F150-3_C | Nieuwbouw - blok F | 133182,94 | 394928,53 | 7,50 | 47,7 | 47,7 | 47,7 |
| F150-4_A | Nieuwbouw - blok F | 133180,11 | 394922,21 | 1,50 | 49,3 | 49,3 | 49,3 |
| F150-4_B | Nieuwbouw - blok F | 133180,11 | 394922,21 | 4,50 | 49,2 | 49,2 | 49,2 |
| F150-4_C | Nieuwbouw - blok F | 133180,11 | 394922,21 | 7,50 | 50,7 | 50,7 | 50,7 |
| F151-1_A | Nieuwbouw - blok F | 133158,78 | 394921,87 | 1,50 | 49,7 | 49,7 | 49,7 |
| F151-1_B | Nieuwbouw - blok F | 133158,78 | 394921,87 | 4,50 | 48,3 | 48,3 | 48,3 |
| F151-1_C | Nieuwbouw - blok F | 133158,78 | 394921,87 | 7,50 | 49,7 | 49,7 | 49,7 |
| F151-2_A | Nieuwbouw - blok F | 133158,37 | 394931,92 | 1,50 | 46,4 | 46,4 | 46,4 |
| F151-2_B | Nieuwbouw - blok F | 133158,37 | 394931,92 | 4,50 | 47,6 | 47,6 | 47,6 |
| F151-2_C | Nieuwbouw - blok F | 133158,37 | 394931,92 | 7,50 | 47,7 | 47,7 | 47,7 |
| F151-3_A | Nieuwbouw - blok F | 133161,84 | 394926,77 | 1,50 | 46,8 | 46,8 | 46,8 |
| F151-3_B | Nieuwbouw - blok F | 133161,84 | 394926,77 | 4,50 | 48,9 | 48,9 | 48,9 |
| F151-3_C | Nieuwbouw - blok F | 133161,84 | 394926,77 | 7,50 | 47,5 | 47,5 | 47,5 |
| F152-1_A | Nieuwbouw - blok F | 133153,02 | 394921,82 | 1,50 | 49,6 | 49,6 | 49,6 |
| F152-1_B | Nieuwbouw - blok F | 133153,02 | 394921,82 | 4,50 | 48,0 | 48,0 | 48,0 |
| F152-1_C | Nieuwbouw - blok F | 133153,02 | 394921,82 | 7,50 | 49,3 | 49,3 | 49,3 |
| F152-2_A | Nieuwbouw - blok F | 133152,86 | 394931,84 | 1,50 | 46,5 | 46,5 | 46,5 |
| F152-2_B | Nieuwbouw - blok F | 133152,86 | 394931,84 | 4,50 | 46,7 | 46,7 | 46,7 |
| F152-2_C | Nieuwbouw - blok F | 133152,86 | 394931,84 | 7,50 | 48,3 | 48,3 | 48,3 |
| F153-1_A | Nieuwbouw - blok F | 133147,47 | 394921,78 | 1,50 | 49,4 | 49,4 | 49,4 |
| F153-1_B | Nieuwbouw - blok F | 133147,47 | 394921,78 | 4,50 | 47,8 | 47,8 | 47,8 |
| F153-1_C | Nieuwbouw - blok F | 133147,47 | 394921,78 | 7,50 | 49,0 | 49,0 | 49,0 |
| F153-2_A | Nieuwbouw - blok F | 133147,62 | 394931,76 | 1,50 | 46,3 | 46,3 | 46,3 |
| F153-2_B | Nieuwbouw - blok F | 133147,62 | 394931,76 | 4,50 | 46,5 | 46,5 | 46,5 |
| F153-2_C | Nieuwbouw - blok F | 133147,62 | 394931,76 | 7,50 | 49,6 | 49,6 | 49,6 |
| F153-3_A | Nieuwbouw - blok F | 133145,35 | 394927,33 | 7,50 | 48,6 | 48,6 | 48,6 |
| F154-1_A | Nieuwbouw - blok F | 133142,02 | 394923,81 | 1,50 | 47,6 | 47,6 | 47,6 |
| F154-1_B | Nieuwbouw - blok F | 133142,02 | 394923,81 | 4,50 | 48,1 | 48,1 | 48,1 |
| F154-2_A | Nieuwbouw - blok F | 133142,07 | 394933,90 | 1,50 | 49,1 | 49,1 | 49,1 |

Alle getoonde dB-waarden zijn A-gewogen

Rapport: Resultatentabel
Model: WII - kazerne IBS LAmax ontwerpwijziging
LAmax totaalresultaten voor toetspunten
Groep: podium zuid

| Naam Toetspunt | Omschrijving | X | Y | Hoogte | Dag | Avond | Nacht |
|---|---|---|---|---|---|---|---|
| F154-2_B | Nieuwbouw - blok F | 133142,07 | 394933,90 | 4,50 | 49,1 | 49,1 | 49,1 |
| F154-3_A | Nieuwbouw - blok F | 133139,17 | 394928,46 | 1,50 | 46,8 | 46,8 | 46,8 |
| F154-3_B | Nieuwbouw - blok F | 133139,17 | 394928,46 | 4,50 | 47,1 | 47,1 | 47,1 |
| F155-1_A | Nieuwbouw - blok F | 133121,77 | 394928,45 | 1,50 | 46,6 | 46,6 | 46,6 |
| F155-1_B | Nieuwbouw - blok F | 133121,77 | 394928,45 | 4,50 | 46,6 | 46,6 | 46,6 |
| F155-1_C | Nieuwbouw - blok F | 133121,77 | 394928,45 | 7,50 | 47,1 | 47,1 | 47,1 |
| F155-2_A | Nieuwbouw - blok F | 133128,34 | 394928,93 | 1,50 | 48,1 | 48,1 | 48,1 |
| F155-2_B | Nieuwbouw - blok F | 133128,34 | 394928,93 | 4,50 | 47,7 | 47,7 | 47,7 |
| F155-2_C | Nieuwbouw - blok F | 133128,34 | 394928,93 | 7,50 | 47,6 | 47,6 | 47,6 |
| F155-3_A | Nieuwbouw - blok F | 133125,10 | 394924,06 | 1,50 | 48,4 | 48,4 | 48,4 |
| F155-3_B | Nieuwbouw - blok F | 133125,10 | 394924,06 | 4,50 | 46,8 | 46,8 | 46,8 |
| F155-3_C | Nieuwbouw - blok F | 133125,10 | 394924,06 | 7,50 | 47,3 | 47,3 | 47,3 |
| F156-1_A | Nieuwbouw - blok F | 133121,68 | 394936,05 | 1,50 | 46,6 | 46,6 | 46,6 |
| F156-1_B | Nieuwbouw - blok F | 133121,68 | 394936,05 | 4,50 | 46,6 | 46,6 | 46,6 |
| F156-1_C | Nieuwbouw - blok F | 133121,68 | 394936,05 | 7,50 | 47,1 | 47,1 | 47,1 |
| F156-2_A | Nieuwbouw - blok F | 133131,87 | 394935,88 | 1,50 | 46,2 | 46,2 | 46,2 |
| F156-2_B | Nieuwbouw - blok F | 133131,87 | 394935,88 | 4,50 | 46,0 | 46,0 | 46,0 |
| F156-2_C | Nieuwbouw - blok F | 133131,87 | 394935,88 | 7,50 | 46,2 | 46,2 | 46,2 |
| F157-1_A | Nieuwbouw - blok F | 133121,62 | 394940,92 | 1,50 | 46,6 | 46,6 | 46,6 |
| F157-1_B | Nieuwbouw - blok F | 133121,62 | 394940,92 | 4,50 | 46,6 | 46,6 | 46,6 |
| F157-1_C | Nieuwbouw - blok F | 133121,62 | 394940,92 | 7,50 | 47,0 | 47,0 | 47,0 |
| F157-2_A | Nieuwbouw - blok F | 133131,81 | 394940,92 | 1,50 | 46,2 | 46,2 | 46,2 |
| F157-2_B | Nieuwbouw - blok F | 133131,81 | 394940,92 | 4,50 | 46,1 | 46,1 | 46,1 |
| F157-2_C | Nieuwbouw - blok F | 133131,81 | 394940,92 | 7,50 | 46,2 | 46,2 | 46,2 |
| F158-1_A | Nieuwbouw - blok F | 133120,01 | 394947,16 | 1,50 | 46,9 | 46,9 | 46,9 |
| F158-1_B | Nieuwbouw - blok F | 133120,01 | 394947,16 | 4,50 | 46,9 | 46,9 | 46,9 |
| F158-1_C | Nieuwbouw - blok F | 133120,01 | 394947,16 | 7,50 | 47,3 | 47,3 | 47,3 |
| F158-2_A | Nieuwbouw - blok F | 133130,12 | 394946,73 | 1,50 | 50,2 | 50,2 | 50,2 |
| F158-2_B | Nieuwbouw - blok F | 133130,12 | 394946,73 | 4,50 | 50,2 | 50,2 | 50,2 |
| F158-2_C | Nieuwbouw - blok F | 133130,12 | 394946,73 | 7,50 | 46,4 | 46,4 | 46,4 |
| F159-1_A | Nieuwbouw - blok F | 133119,97 | 394952,18 | 1,50 | 47,6 | 47,6 | 47,6 |
| F159-1_B | Nieuwbouw - blok F | 133119,97 | 394952,18 | 4,50 | 47,7 | 47,7 | 47,7 |
| F159-1_C | Nieuwbouw - blok F | 133119,97 | 394952,18 | 7,50 | 48,2 | 48,2 | 48,2 |
| F159-2_A | Nieuwbouw - blok F | 133130,08 | 394952,17 | 1,50 | 50,1 | 50,1 | 50,1 |
| F159-2_B | Nieuwbouw - blok F | 133130,08 | 394952,17 | 4,50 | 50,0 | 50,0 | 50,0 |
| F159-2_C | Nieuwbouw - blok F | 133130,08 | 394952,17 | 7,50 | 46,1 | 46,1 | 46,1 |
| F160-1_A | Nieuwbouw - blok F | 133119,93 | 394957,70 | 1,50 | 49,1 | 49,1 | 49,1 |
| F160-1_B | Nieuwbouw - blok F | 133119,93 | 394957,70 | 4,50 | 49,9 | 49,9 | 49,9 |
| F160-1_C | Nieuwbouw - blok F | 133119,93 | 394957,70 | 7,50 | 52,4 | 52,4 | 52,4 |
| F160-2_A | Nieuwbouw - blok F | 133130,04 | 394957,49 | 1,50 | 46,0 | 46,0 | 46,0 |
| F160-2_B | Nieuwbouw - blok F | 133130,04 | 394957,49 | 4,50 | 45,9 | 45,9 | 45,9 |
| F160-2_C | Nieuwbouw - blok F | 133130,04 | 394957,49 | 7,50 | 46,1 | 46,1 | 46,1 |
| F161-1_A | Nieuwbouw - blok F | 133119,89 | 394962,97 | 1,50 | 51,2 | 51,2 | 51,2 |
| F161-1_B | Nieuwbouw - blok F | 133119,89 | 394962,97 | 4,50 | 51,7 | 51,7 | 51,7 |
| F161-1_C | Nieuwbouw - blok F | 133119,89 | 394962,97 | 7,50 | 52,9 | 52,9 | 52,9 |
| F161-2_A | Nieuwbouw - blok F | 133130,00 | 394963,13 | 1,50 | 46,0 | 46,0 | 46,0 |
| F161-2_B | Nieuwbouw - blok F | 133130,00 | 394963,13 | 4,50 | 45,9 | 45,9 | 45,9 |
| F161-2_C | Nieuwbouw - blok F | 133130,00 | 394963,13 | 7,50 | 46,0 | 46,0 | 46,0 |
| F162-1_A | Nieuwbouw - blok F | 133119,85 | 394968,24 | 1,50 | 52,0 | 52,0 | 52,0 |
| F162-1_B | Nieuwbouw - blok F | 133119,85 | 394968,24 | 4,50 | 52,3 | 52,3 | 52,3 |
| F162-1_C | Nieuwbouw - blok F | 133119,85 | 394968,24 | 7,50 | 53,3 | 53,3 | 53,3 |
| F162-2_A | Nieuwbouw - blok F | 133129,96 | 394968,32 | 1,50 | 50,1 | 50,1 | 50,1 |
| F162-2_B | Nieuwbouw - blok F | 133129,96 | 394968,32 | 4,50 | 50,0 | 50,0 | 50,0 |
| F162-2_C | Nieuwbouw - blok F | 133129,96 | 394968,32 | 7,50 | 46,0 | 46,0 | 46,0 |
| F163-1_A | Nieuwbouw - blok F | 133119,81 | 394973,76 | 1,50 | 47,0 | 47,0 | 47,0 |
| F163-1_B | Nieuwbouw - blok F | 133119,81 | 394973,76 | 4,50 | 47,0 | 47,0 | 47,0 |
| F163-1_C | Nieuwbouw - blok F | 133119,81 | 394973,76 | 7,50 | 47,6 | 47,6 | 47,6 |
| F163-2_A | Nieuwbouw - blok F | 133129,93 | 394973,67 | 1,50 | 46,0 | 46,0 | 46,0 |
| F163-2_B | Nieuwbouw - blok F | 133129,93 | 394973,67 | 4,50 | 45,9 | 45,9 | 45,9 |
| F163-2_C | Nieuwbouw - blok F | 133129,93 | 394973,67 | 7,50 | 46,1 | 46,1 | 46,1 |

Alle getoonde dB-waarden zijn A-gewogen

Rapport: Resultatentabel
Model: WII - kazerne IBS LAmax ontwerpwijziging
LAmax totaalresultaten voor toetspunten
Groep: podium zuid

| Naam Toetspunt | Omschrijving | X | Y | Hoogte | Dag | Avond | Nacht |
|---|---|---|---|---|---|---|---|
| F163-3_A | Nieuwbouw - blok F | 133124,69 | 394976,78 | 1,50 | 48,0 | 48,0 | 48,0 |
| F163-3_B | Nieuwbouw - blok F | 133124,69 | 394976,78 | 4,50 | 47,9 | 47,9 | 47,9 |
| F163-3_C | Nieuwbouw - blok F | 133124,69 | 394976,78 | 7,50 | 48,0 | 48,0 | 48,0 |
| G110-1_A | Nieuwbouw - Blok G | 133141,16 | 394844,44 | 1,50 | 46,0 | 46,0 | 46,0 |
| G110-1_B | Nieuwbouw - Blok G | 133141,16 | 394844,44 | 4,50 | 45,9 | 45,9 | 45,9 |
| G110-1_C | Nieuwbouw - Blok G | 133141,16 | 394844,44 | 7,50 | 46,5 | 46,5 | 46,5 |
| G110-2_A | Nieuwbouw - Blok G | 133140,93 | 394854,45 | 1,50 | 51,3 | 51,3 | 51,3 |
| G110-2_B | Nieuwbouw - Blok G | 133140,93 | 394854,45 | 4,50 | 50,6 | 50,6 | 50,6 |
| G110-2_C | Nieuwbouw - Blok G | 133140,93 | 394854,45 | 7,50 | 49,2 | 49,2 | 49,2 |
| G110-3_A | Nieuwbouw - Blok G | 133138,08 | 394849,59 | 1,50 | 46,8 | 46,8 | 46,8 |
| G110-3_B | Nieuwbouw - Blok G | 133138,08 | 394849,59 | 4,50 | 47,2 | 47,2 | 47,2 |
| G110-3_C | Nieuwbouw - Blok G | 133138,08 | 394849,59 | 7,50 | 49,5 | 49,5 | 49,5 |
| G110-4_A | Nieuwbouw - Blok G | 133144,21 | 394852,03 | 1,50 | 49,0 | 49,0 | 49,0 |
| G110-4_B | Nieuwbouw - Blok G | 133144,21 | 394852,03 | 4,50 | 49,7 | 49,7 | 49,7 |
| G110-4_C | Nieuwbouw - Blok G | 133144,21 | 394852,03 | 7,50 | 46,2 | 46,2 | 46,2 |
| G111-1_A | Nieuwbouw - Blok G | 133121,74 | 394848,77 | 1,50 | 47,2 | 47,2 | 47,2 |
| G111-1_B | Nieuwbouw - Blok G | 133121,74 | 394848,77 | 4,50 | 47,3 | 47,3 | 47,3 |
| G111-1_C | Nieuwbouw - Blok G | 133121,74 | 394848,77 | 7,50 | 47,7 | 47,7 | 47,7 |
| G111-2_A | Nieuwbouw - Blok G | 133128,35 | 394848,68 | 1,50 | 47,4 | 47,4 | 47,4 |
| G111-2_B | Nieuwbouw - Blok G | 133128,35 | 394848,68 | 4,50 | 47,6 | 47,6 | 47,6 |
| G111-2_C | Nieuwbouw - Blok G | 133128,35 | 394848,68 | 7,50 | 47,8 | 47,8 | 47,8 |
| G111-3_A | Nieuwbouw - Blok G | 133125,09 | 394844,25 | 1,50 | 48,6 | 48,6 | 48,6 |
| G111-3_B | Nieuwbouw - Blok G | 133125,09 | 394844,25 | 4,50 | 48,9 | 48,9 | 48,9 |
| G111-3_C | Nieuwbouw - Blok G | 133125,09 | 394844,25 | 7,50 | 49,5 | 49,5 | 49,5 |
| G112-1_A | Nieuwbouw - Blok G | 133121,36 | 394857,05 | 1,50 | 46,7 | 46,7 | 46,7 |
| G112-1_B | Nieuwbouw - Blok G | 133121,36 | 394857,05 | 4,50 | 46,7 | 46,7 | 46,7 |
| G112-1_C | Nieuwbouw - Blok G | 133121,36 | 394857,05 | 7,50 | 47,1 | 47,1 | 47,1 |
| G112-2_A | Nieuwbouw - Blok G | 133131,44 | 394856,64 | 1,50 | 50,3 | 50,3 | 50,3 |
| G112-2_B | Nieuwbouw - Blok G | 133131,44 | 394856,64 | 4,50 | 50,2 | 50,2 | 50,2 |
| G112-2_C | Nieuwbouw - Blok G | 133131,44 | 394856,64 | 7,50 | 46,3 | 46,3 | 46,3 |
| G113-1_A | Nieuwbouw - Blok G | 133121,14 | 394861,77 | 1,50 | 46,7 | 46,7 | 46,7 |
| G113-1_B | Nieuwbouw - Blok G | 133121,14 | 394861,77 | 4,50 | 46,7 | 46,7 | 46,7 |
| G113-1_C | Nieuwbouw - Blok G | 133121,14 | 394861,77 | 7,50 | 47,1 | 47,1 | 47,1 |
| G113-2_A | Nieuwbouw - Blok G | 133131,49 | 394862,13 | 1,50 | 51,0 | 51,0 | 51,0 |
| G113-2_B | Nieuwbouw - Blok G | 133131,49 | 394862,13 | 4,50 | 50,2 | 50,2 | 50,2 |
| G113-2_C | Nieuwbouw - Blok G | 133131,49 | 394862,13 | 7,50 | 46,5 | 46,5 | 46,5 |
| G114-1_A | Nieuwbouw - Blok G | 133120,30 | 394868,06 | 1,50 | 46,7 | 46,7 | 46,7 |
| G114-1_B | Nieuwbouw - Blok G | 133120,30 | 394868,06 | 4,50 | 46,6 | 46,6 | 46,6 |
| G114-1_C | Nieuwbouw - Blok G | 133120,30 | 394868,06 | 7,50 | 47,0 | 47,0 | 47,0 |
| G114-2_A | Nieuwbouw - Blok G | 133130,77 | 394867,80 | 1,50 | 49,8 | 49,8 | 49,8 |
| G114-2_B | Nieuwbouw - Blok G | 133130,77 | 394867,80 | 4,50 | 46,3 | 46,3 | 46,3 |
| G114-2_C | Nieuwbouw - Blok G | 133130,77 | 394867,80 | 7,50 | 46,5 | 46,5 | 46,5 |
| G115-1_A | Nieuwbouw - Blok G | 133120,29 | 394873,42 | 1,50 | 46,7 | 46,7 | 46,7 |
| G115-1_B | Nieuwbouw - Blok G | 133120,29 | 394873,42 | 4,50 | 46,7 | 46,7 | 46,7 |
| G115-1_C | Nieuwbouw - Blok G | 133120,29 | 394873,42 | 7,50 | 47,1 | 47,1 | 47,1 |
| G115-2_A | Nieuwbouw - Blok G | 133130,76 | 394873,73 | 1,50 | 49,7 | 49,7 | 49,7 |
| G115-2_B | Nieuwbouw - Blok G | 133130,76 | 394873,73 | 4,50 | 46,1 | 46,1 | 46,1 |
| G115-2_C | Nieuwbouw - Blok G | 133130,76 | 394873,73 | 7,50 | 46,3 | 46,3 | 46,3 |
| G116-1_A | Nieuwbouw - Blok G | 133120,28 | 394879,79 | 1,50 | 46,7 | 46,7 | 46,7 |
| G116-1_B | Nieuwbouw - Blok G | 133120,28 | 394879,79 | 4,50 | 46,7 | 46,7 | 46,7 |
| G116-1_C | Nieuwbouw - Blok G | 133120,28 | 394879,79 | 7,50 | 47,1 | 47,1 | 47,1 |
| G116-2_A | Nieuwbouw - Blok G | 133130,75 | 394879,43 | 1,50 | 49,7 | 49,7 | 49,7 |
| G116-2_B | Nieuwbouw - Blok G | 133130,75 | 394879,43 | 4,50 | 46,1 | 46,1 | 46,1 |
| G116-2_C | Nieuwbouw - Blok G | 133130,75 | 394879,43 | 7,50 | 46,3 | 46,3 | 46,3 |
| G117-1_A | Nieuwbouw - Blok G | 133120,26 | 394885,78 | 1,50 | 46,9 | 46,9 | 46,9 |
| G117-1_B | Nieuwbouw - Blok G | 133120,26 | 394885,78 | 4,50 | 47,0 | 47,0 | 47,0 |
| G117-1_C | Nieuwbouw - Blok G | 133120,26 | 394885,78 | 7,50 | 47,4 | 47,4 | 47,4 |
| G117-2_A | Nieuwbouw - Blok G | 133130,74 | 394885,54 | 1,50 | 49,8 | 49,8 | 49,8 |
| G117-2_B | Nieuwbouw - Blok G | 133130,74 | 394885,54 | 4,50 | 46,2 | 46,2 | 46,2 |
| G117-2_C | Nieuwbouw - Blok G | 133130,74 | 394885,54 | 7,50 | 46,4 | 46,4 | 46,4 |

Alle getoonde dB-waarden zijn A-gewogen

Rapport: Resultatentabel
Model: WII - kazerne IBS LAmax ontwerpwijziging
LAmax totaalresultaten voor toetspunten
Groep: podium zuid

| Naam Toetspunt | Omschrijving | X | Y | Hoogte | Dag | Avond | Nacht |
|---|---|---|---|---|---|---|---|
| G117-3_A | Nieuwbouw - Blok G | 133125,14 | 394888,79 | 1,50 | 47,3 | 47,3 | 47,3 |
| G117-3_B | Nieuwbouw - Blok G | 133125,14 | 394888,79 | 4,50 | 47,5 | 47,5 | 47,5 |
| G117-3_C | Nieuwbouw - Blok G | 133125,14 | 394888,79 | 7,50 | 48,1 | 48,1 | 48,1 |
| G118-1_A | Nieuwbouw - Blok G | 133126,91 | 394912,78 | 1,50 | 50,0 | 50,0 | 50,0 |
| G118-1_B | Nieuwbouw - Blok G | 133126,91 | 394912,78 | 4,50 | 50,4 | 50,4 | 50,4 |
| G118-2_A | Nieuwbouw - Blok G | 133127,41 | 394891,05 | 1,50 | 47,9 | 47,9 | 47,9 |
| G118-3_A | Nieuwbouw - Blok G | 133123,35 | 394908,17 | 1,50 | 48,5 | 48,5 | 48,5 |
| G118-3_B | Nieuwbouw - Blok G | 133123,35 | 394908,17 | 4,50 | 48,7 | 48,7 | 48,7 |
| G118-4_A | Nieuwbouw - Blok G | 133131,12 | 394897,71 | 1,50 | 50,6 | 50,6 | 50,6 |
| G118-5_A | Nieuwbouw - Blok G | 133123,41 | 394897,32 | 1,50 | 54,3 | 54,3 | 54,3 |
| G119-1_A | Nieuwbouw - Blok G | 133133,59 | 394912,79 | 1,50 | 46,1 | 46,1 | 46,1 |
| G119-1_B | Nieuwbouw - Blok G | 133133,59 | 394912,79 | 4,50 | 46,4 | 46,4 | 46,4 |
| G119-1_C | Nieuwbouw - Blok G | 133133,59 | 394912,79 | 7,50 | 50,2 | 50,2 | 50,2 |
| G119-2_A | Nieuwbouw - Blok G | 133133,71 | 394902,91 | 1,50 | 47,0 | 47,0 | 47,0 |
| G119-2_B | Nieuwbouw - Blok G | 133133,71 | 394902,91 | 4,50 | 56,1 | 56,1 | 56,1 |
| G119-2_C | Nieuwbouw - Blok G | 133133,71 | 394902,91 | 7,50 | 57,0 | 57,0 | 57,0 |
| G119-3_A | Nieuwbouw - Blok G | 133130,81 | 394905,61 | 4,50 | 53,4 | 53,4 | 53,4 |
| G119-3_B | Nieuwbouw - Blok G | 133130,81 | 394905,61 | 7,50 | 53,9 | 53,9 | 53,9 |
| G119-4_A | Nieuwbouw - Blok G | 133141,90 | 394907,75 | 7,50 | 46,2 | 46,2 | 46,2 |
| G120-1_A | Nieuwbouw - Blok G | 133138,89 | 394912,81 | 1,50 | 46,1 | 46,1 | 46,1 |
| G120-1_B | Nieuwbouw - Blok G | 133138,89 | 394912,81 | 4,50 | 46,4 | 46,4 | 46,4 |
| G120-1_C | Nieuwbouw - Blok G | 133138,89 | 394912,81 | 7,50 | 49,1 | 49,1 | 49,1 |
| G120-2_A | Nieuwbouw - Blok G | 133138,94 | 394903,03 | 1,50 | 48,0 | 48,0 | 48,0 |
| G120-2_B | Nieuwbouw - Blok G | 133138,94 | 394903,03 | 4,50 | 55,4 | 55,4 | 55,4 |
| G120-2_C | Nieuwbouw - Blok G | 133138,94 | 394903,03 | 7,50 | 56,9 | 56,9 | 56,9 |
| G121-1_A | Nieuwbouw - Blok G | 133144,25 | 394914,08 | 1,50 | 49,1 | 49,1 | 49,1 |
| G121-1_B | Nieuwbouw - Blok G | 133144,25 | 394914,08 | 4,50 | 49,2 | 49,2 | 49,2 |
| G121-2_A | Nieuwbouw - Blok G | 133144,69 | 394904,03 | 1,50 | 46,0 | 46,0 | 46,0 |
| G121-2_B | Nieuwbouw - Blok G | 133144,69 | 394904,03 | 4,50 | 46,9 | 46,9 | 46,9 |
| G122-1_A | Nieuwbouw - Blok G | 133149,61 | 394914,08 | 1,50 | 48,5 | 48,5 | 48,5 |
| G122-1_B | Nieuwbouw - Blok G | 133149,61 | 394914,08 | 4,50 | 48,6 | 48,6 | 48,6 |
| G122-2_A | Nieuwbouw - Blok G | 133150,24 | 394904,03 | 1,50 | 49,6 | 49,6 | 49,6 |
| G122-2_B | Nieuwbouw - Blok G | 133150,24 | 394904,03 | 4,50 | 52,7 | 52,7 | 52,7 |
| G123-1_A | Nieuwbouw - Blok G | 133154,85 | 394914,08 | 1,50 | 48,0 | 48,0 | 48,0 |
| G123-1_B | Nieuwbouw - Blok G | 133154,85 | 394914,08 | 4,50 | 48,2 | 48,2 | 48,2 |
| G123-2_A | Nieuwbouw - Blok G | 133155,16 | 394904,03 | 1,50 | 53,9 | 53,9 | 53,9 |
| G123-2_B | Nieuwbouw - Blok G | 133155,16 | 394904,03 | 4,50 | 55,7 | 55,7 | 55,7 |
| G124-1_A | Nieuwbouw - Blok G | 133160,65 | 394914,08 | 1,50 | 47,7 | 47,7 | 47,7 |
| G124-1_B | Nieuwbouw - Blok G | 133160,65 | 394914,08 | 4,50 | 47,8 | 47,8 | 47,8 |
| G124-2_A | Nieuwbouw - Blok G | 133160,78 | 394904,03 | 1,50 | 54,5 | 54,5 | 54,5 |
| G124-2_B | Nieuwbouw - Blok G | 133160,78 | 394904,03 | 4,50 | 55,7 | 55,7 | 55,7 |
| G124-3_A | Nieuwbouw - Blok G | 133163,39 | 394908,93 | 1,50 | 48,1 | 48,1 | 48,1 |
| G124-3_B | Nieuwbouw - Blok G | 133163,39 | 394908,93 | 4,50 | 49,4 | 49,4 | 49,4 |
| G125-1_A | Nieuwbouw - Blok G | 133186,25 | 394907,41 | 1,50 | 48,4 | 48,4 | 48,4 |
| G125-1_B | Nieuwbouw - Blok G | 133186,25 | 394907,41 | 4,50 | 49,6 | 49,6 | 49,6 |
| G125-1_C | Nieuwbouw - Blok G | 133186,25 | 394907,41 | 7,50 | 45,5 | 45,5 | 45,5 |
| G125-2_A | Nieuwbouw - Blok G | 133174,16 | 394906,67 | 1,50 | 48,8 | 48,8 | 48,8 |
| G125-2_B | Nieuwbouw - Blok G | 133174,16 | 394906,67 | 4,50 | 50,5 | 50,5 | 50,5 |
| G125-2_C | Nieuwbouw - Blok G | 133174,16 | 394906,67 | 7,50 | 55,7 | 55,7 | 55,7 |
| G125-3_A | Nieuwbouw - Blok G | 133179,83 | 394910,70 | 1,50 | 48,9 | 48,9 | 48,9 |
| G125-3_B | Nieuwbouw - Blok G | 133179,83 | 394910,70 | 4,50 | 48,8 | 48,8 | 48,8 |
| G125-3_C | Nieuwbouw - Blok G | 133179,83 | 394910,70 | 7,50 | 49,0 | 49,0 | 49,0 |
| G125-4_A | Nieuwbouw - Blok G | 133182,73 | 394904,42 | 1,50 | 49,0 | 49,0 | 49,0 |
| G125-4_B | Nieuwbouw - Blok G | 133182,73 | 394904,42 | 4,50 | 56,3 | 56,3 | 56,3 |
| G125-4_C | Nieuwbouw - Blok G | 133182,73 | 394904,42 | 7,50 | 56,1 | 56,1 | 56,1 |
| G126-1_A | Nieuwbouw - Blok G | 133186,51 | 394894,34 | 1,50 | 46,6 | 46,6 | 46,6 |
| G126-1_B | Nieuwbouw - Blok G | 133186,51 | 394894,34 | 4,50 | 45,3 | 45,3 | 45,3 |
| G126-1_C | Nieuwbouw - Blok G | 133186,51 | 394894,34 | 7,50 | 45,5 | 45,5 | 45,5 |
| G126-2_A | Nieuwbouw - Blok G | 133174,33 | 394893,93 | 1,50 | 49,2 | 49,2 | 49,2 |
| G126-2_B | Nieuwbouw - Blok G | 133174,33 | 394893,93 | 4,50 | 49,8 | 49,8 | 49,8 |

Alle getoonde dB-waarden zijn A-gewogen

Rapport: Resultatentabel
Model: WII - kazerne IBS LAmax ontwerpwijziging
LAmax totaalresultaten voor toetspunten
Groep: podium zuid

| Naam Toetspunt | Omschrijving | X | Y | Hoogte | Dag | Avond | Nacht |
|---|---|---|---|---|---|---|---|
| G126-2_C | Nieuwbouw - Blok G | 133174,33 | 394893,93 | 7,50 | 51,1 | 51,1 | 51,1 |
| G126-3_A | Nieuwbouw - Blok G | 133183,11 | 394897,75 | 1,50 | 46,0 | 46,0 | 46,0 |
| G126-3_B | Nieuwbouw - Blok G | 133183,11 | 394897,75 | 4,50 | 48,6 | 48,6 | 48,6 |
| G126-3_C | Nieuwbouw - Blok G | 133183,11 | 394897,75 | 7,50 | 48,9 | 48,9 | 48,9 |
| G126-4_A | Nieuwbouw - Blok G | 133180,54 | 394891,20 | 1,50 | 48,7 | 48,7 | 48,7 |
| G126-4_B | Nieuwbouw - Blok G | 133180,54 | 394891,20 | 4,50 | 49,5 | 49,5 | 49,5 |
| G126-4_C | Nieuwbouw - Blok G | 133180,54 | 394891,20 | 7,50 | 50,9 | 50,9 | 50,9 |
| G127-1_A | Nieuwbouw - Blok G | 133187,29 | 394862,94 | 1,50 | 48,1 | 48,1 | 48,1 |
| G127-1_B | Nieuwbouw - Blok G | 133187,29 | 394862,94 | 4,50 | 48,4 | 48,4 | 48,4 |
| G127-1_C | Nieuwbouw - Blok G | 133187,29 | 394862,94 | 7,50 | 45,3 | 45,3 | 45,3 |
| G127-2_A | Nieuwbouw - Blok G | 133174,89 | 394862,96 | 1,50 | 47,6 | 47,6 | 47,6 |
| G127-2_B | Nieuwbouw - Blok G | 133174,89 | 394862,96 | 4,50 | 48,4 | 48,4 | 48,4 |
| G127-2_C | Nieuwbouw - Blok G | 133174,89 | 394862,96 | 7,50 | 50,1 | 50,1 | 50,1 |
| G127-3_A | Nieuwbouw - Blok G | 133183,12 | 394866,29 | 1,50 | 50,1 | 50,1 | 50,1 |
| G127-3_B | Nieuwbouw - Blok G | 133183,12 | 394866,29 | 4,50 | 51,1 | 51,1 | 51,1 |
| G127-3_C | Nieuwbouw - Blok G | 133183,12 | 394866,29 | 7,50 | 50,4 | 50,4 | 50,4 |
| G128-1_A | Nieuwbouw - Blok G | 133187,46 | 394856,22 | 1,50 | 47,7 | 47,7 | 47,7 |
| G128-1_B | Nieuwbouw - Blok G | 133187,46 | 394856,22 | 4,50 | 48,1 | 48,1 | 48,1 |
| G128-1_C | Nieuwbouw - Blok G | 133187,46 | 394856,22 | 7,50 | 45,4 | 45,4 | 45,4 |
| G128-2_A | Nieuwbouw - Blok G | 133174,97 | 394855,99 | 1,50 | 47,7 | 47,7 | 47,7 |
| G128-2_B | Nieuwbouw - Blok G | 133174,97 | 394855,99 | 4,50 | 48,5 | 48,5 | 48,5 |
| G128-2_C | Nieuwbouw - Blok G | 133174,97 | 394855,99 | 7,50 | 50,2 | 50,2 | 50,2 |
| G128-3_A | Nieuwbouw - Blok G | 133183,60 | 394853,76 | 1,50 | 48,8 | 48,8 | 48,8 |
| G128-3_B | Nieuwbouw - Blok G | 133183,60 | 394853,76 | 4,50 | 52,0 | 52,0 | 52,0 |
| G128-3_C | Nieuwbouw - Blok G | 133183,60 | 394853,76 | 7,50 | 51,8 | 51,8 | 51,8 |
| G129-1_A | Nieuwbouw - Blok G | 133187,52 | 394843,73 | 1,50 | 48,0 | 48,0 | 48,0 |
| G129-1_B | Nieuwbouw - Blok G | 133187,52 | 394843,73 | 4,50 | 48,6 | 48,6 | 48,6 |
| G129-1_C | Nieuwbouw - Blok G | 133187,52 | 394843,73 | 7,50 | 45,5 | 45,5 | 45,5 |
| G129-2_A | Nieuwbouw - Blok G | 133175,10 | 394843,93 | 1,50 | 46,8 | 46,8 | 46,8 |
| G129-2_B | Nieuwbouw - Blok G | 133175,10 | 394843,93 | 4,50 | 47,1 | 47,1 | 47,1 |
| G129-2_C | Nieuwbouw - Blok G | 133175,10 | 394843,93 | 7,50 | 49,0 | 49,0 | 49,0 |
| G129-3_A | Nieuwbouw - Blok G | 133183,85 | 394847,11 | 1,50 | 50,1 | 50,1 | 50,1 |
| G129-3_B | Nieuwbouw - Blok G | 133183,85 | 394847,11 | 4,50 | 51,0 | 51,0 | 51,0 |
| G129-3_C | Nieuwbouw - Blok G | 133183,85 | 394847,11 | 7,50 | 51,1 | 51,1 | 51,1 |
| G129-4_A | Nieuwbouw - Blok G | 133181,46 | 394840,70 | 1,50 | 50,7 | 50,7 | 50,7 |
| G129-4_B | Nieuwbouw - Blok G | 133181,46 | 394840,70 | 4,50 | 50,7 | 50,7 | 50,7 |
| G129-4_C | Nieuwbouw - Blok G | 133181,46 | 394840,70 | 7,50 | 49,7 | 49,7 | 49,7 |
| G130-1_A | Nieuwbouw - Blok G | 133162,98 | 394840,53 | 1,50 | 51,9 | 51,9 | 51,9 |
| G130-1_B | Nieuwbouw - Blok G | 133162,98 | 394840,53 | 4,50 | 50,7 | 50,7 | 50,7 |
| G130-1_C | Nieuwbouw - Blok G | 133162,98 | 394840,53 | 7,50 | 49,3 | 49,3 | 49,3 |
| G130-2_A | Nieuwbouw - Blok G | 133162,98 | 394850,52 | 1,50 | 48,9 | 48,9 | 48,9 |
| G130-2_B | Nieuwbouw - Blok G | 133162,98 | 394850,52 | 4,50 | 50,6 | 50,6 | 50,6 |
| G130-2_C | Nieuwbouw - Blok G | 133162,98 | 394850,52 | 7,50 | 50,1 | 50,1 | 50,1 |
| G130-3_A | Nieuwbouw - Blok G | 133166,04 | 394845,28 | 1,50 | 47,2 | 47,2 | 47,2 |
| G130-3_B | Nieuwbouw - Blok G | 133166,04 | 394845,28 | 4,50 | 47,4 | 47,4 | 47,4 |
| G130-3_C | Nieuwbouw - Blok G | 133166,04 | 394845,28 | 7,50 | 48,6 | 48,6 | 48,6 |
| G131-1_A | Nieuwbouw - Blok G | 133157,31 | 394840,49 | 1,50 | 50,8 | 50,8 | 50,8 |
| G131-1_B | Nieuwbouw - Blok G | 133157,31 | 394840,49 | 4,50 | 49,3 | 49,3 | 49,3 |
| G131-1_C | Nieuwbouw - Blok G | 133157,31 | 394840,49 | 7,50 | 49,8 | 49,8 | 49,8 |
| G131-2_A | Nieuwbouw - Blok G | 133157,69 | 394850,49 | 1,50 | 48,0 | 48,0 | 48,0 |
| G131-2_B | Nieuwbouw - Blok G | 133157,69 | 394850,49 | 4,50 | 50,1 | 50,1 | 50,1 |
| G131-2_C | Nieuwbouw - Blok G | 133157,69 | 394850,49 | 7,50 | 49,5 | 49,5 | 49,5 |
| G132-1_A | Nieuwbouw - Blok G | 133152,13 | 394840,46 | 1,50 | 49,9 | 49,9 | 49,9 |
| G132-1_B | Nieuwbouw - Blok G | 133152,13 | 394840,46 | 4,50 | 49,9 | 49,9 | 49,9 |
| G132-1_C | Nieuwbouw - Blok G | 133152,13 | 394840,46 | 7,50 | 50,5 | 50,5 | 50,5 |
| G132-2_A | Nieuwbouw - Blok G | 133152,14 | 394850,46 | 1,50 | 48,4 | 48,4 | 48,4 |
| G132-2_B | Nieuwbouw - Blok G | 133152,14 | 394850,46 | 4,50 | 49,9 | 49,9 | 49,9 |
| G132-2_C | Nieuwbouw - Blok G | 133152,14 | 394850,46 | 7,50 | 48,1 | 48,1 | 48,1 |
| G133-1_A | Nieuwbouw - Blok G | 133146,51 | 394840,43 | 1,50 | 52,6 | 52,6 | 52,6 |
| G133-1_B | Nieuwbouw - Blok G | 133146,51 | 394840,43 | 4,50 | 52,9 | 52,9 | 52,9 |

Alle getoonde dB-waarden zijn A-gewogen

Rapport: Resultatentabel
Model: WII - kazerne IBS LAmax ontwerpwijziging
LAmax totaalresultaten voor toetspunten
Groep: podium zuid

| Naam Toetspunt | Omschrijving | X | Y | Hoogte | Dag | Avond | Nacht |
|---|---|---|---|---|---|---|---|
| G133-1_C | Nieuwbouw - Blok G | 133146,51 | 394840,43 | 7,50 | 53,5 | 53,5 | 53,5 |
| G133-2_A | Nieuwbouw - Blok G | 133146,59 | 394850,43 | 1,50 | 49,6 | 49,6 | 49,6 |
| G133-2_B | Nieuwbouw - Blok G | 133146,59 | 394850,43 | 4,50 | 50,0 | 50,0 | 50,0 |
| G133-2_C | Nieuwbouw - Blok G | 133146,59 | 394850,43 | 7,50 | 46,7 | 46,7 | 46,7 |
| G133-3_A | Nieuwbouw - Blok G | 133143,89 | 394843,10 | 1,50 | 49,6 | 49,6 | 49,6 |
| G133-3_B | Nieuwbouw - Blok G | 133143,89 | 394843,10 | 4,50 | 50,0 | 50,0 | 50,0 |
| G133-3_C | Nieuwbouw - Blok G | 133143,89 | 394843,10 | 7,50 | 50,9 | 50,9 | 50,9 |
| H080-1_A | Nieuwbouw - blok H | 133150,61 | 394832,39 | 1,50 | 55,2 | 55,2 | 55,2 |
| H080-1_B | Nieuwbouw - blok H | 133150,61 | 394832,39 | 4,50 | 56,2 | 56,2 | 56,2 |
| H080-2_A | Nieuwbouw - blok H | 133150,44 | 394822,27 | 1,50 | 50,0 | 50,0 | 50,0 |
| H080-2_B | Nieuwbouw - blok H | 133150,44 | 394822,27 | 4,50 | 50,6 | 50,6 | 50,6 |
| H080-3_A | Nieuwbouw - blok H | 133148,12 | 394827,32 | 1,50 | 47,2 | 47,2 | 47,2 |
| H080-3_B | Nieuwbouw - blok H | 133148,12 | 394827,32 | 4,50 | 50,7 | 50,7 | 50,7 |
| H081-1_A | Nieuwbouw - Blok H | 133156,47 | 394832,43 | 1,50 | 55,2 | 55,2 | 55,2 |
| H081-1_B | Nieuwbouw - Blok H | 133156,47 | 394832,43 | 4,50 | 56,1 | 56,1 | 56,1 |
| H081-2_A | Nieuwbouw - Blok H | 133156,22 | 394822,30 | 1,50 | 48,8 | 48,8 | 48,8 |
| H081-2_B | Nieuwbouw - Blok H | 133156,22 | 394822,30 | 4,50 | 49,0 | 49,0 | 49,0 |
| H082-1_A | Nieuwbouw - Blok H | 133161,60 | 394832,46 | 1,50 | 55,1 | 55,1 | 55,1 |
| H082-1_B | Nieuwbouw - Blok H | 133161,60 | 394832,46 | 4,50 | 56,0 | 56,0 | 56,0 |
| H082-2_A | Nieuwbouw - Blok H | 133161,76 | 394822,33 | 1,50 | 50,2 | 50,2 | 50,2 |
| H082-2_B | Nieuwbouw - Blok H | 133161,76 | 394822,33 | 4,50 | 50,4 | 50,4 | 50,4 |
| H082-3_A | Nieuwbouw - Blok H | 133164,57 | 394827,73 | 1,50 | 45,8 | 45,8 | 45,8 |
| H082-3_B | Nieuwbouw - Blok H | 133164,57 | 394827,73 | 4,50 | 45,9 | 45,9 | 45,9 |
| H083-1_A | Nieuwbouw - Blok H | 133187,54 | 394821,77 | 1,50 | 45,4 | 45,4 | 45,4 |
| H083-1_B | Nieuwbouw - Blok H | 133187,54 | 394821,77 | 4,50 | 45,2 | 45,2 | 45,2 |
| H083-1_C | Nieuwbouw - Blok H | 133187,54 | 394821,77 | 7,50 | 45,4 | 45,4 | 45,4 |
| H083-2_A | Nieuwbouw - Blok H | 133175,30 | 394821,79 | 1,50 | 48,9 | 48,9 | 48,9 |
| H083-2_B | Nieuwbouw - Blok H | 133175,30 | 394821,79 | 4,50 | 50,6 | 50,6 | 50,6 |
| H083-2_C | Nieuwbouw - Blok H | 133175,30 | 394821,79 | 7,50 | 56,3 | 56,3 | 56,3 |
| H083-3_A | Nieuwbouw - Blok H | 133183,51 | 394824,55 | 1,50 | 46,3 | 46,3 | 46,3 |
| H083-3_B | Nieuwbouw - Blok H | 133183,51 | 394824,55 | 4,50 | 51,4 | 51,4 | 51,4 |
| H083-3_C | Nieuwbouw - Blok H | 133183,51 | 394824,55 | 7,50 | 56,2 | 56,2 | 56,2 |
| H084-1_A | Nieuwbouw - Blok H | 133187,65 | 394815,75 | 1,50 | 48,8 | 48,8 | 48,8 |
| H084-1_B | Nieuwbouw - Blok H | 133187,65 | 394815,75 | 4,50 | 49,2 | 49,2 | 49,2 |
| H084-1_C | Nieuwbouw - Blok H | 133187,65 | 394815,75 | 7,50 | 45,2 | 45,2 | 45,2 |
| H084-2_A | Nieuwbouw - Blok H | 133175,34 | 394815,03 | 1,50 | 48,8 | 48,8 | 48,8 |
| H084-2_B | Nieuwbouw - Blok H | 133175,34 | 394815,03 | 4,50 | 50,1 | 50,1 | 50,1 |
| H084-2_C | Nieuwbouw - Blok H | 133175,34 | 394815,03 | 7,50 | 56,3 | 56,3 | 56,3 |
| H084-3_A | Nieuwbouw - Blok H | 133184,09 | 394812,08 | 1,50 | 45,7 | 45,7 | 45,7 |
| H084-3_B | Nieuwbouw - Blok H | 133184,09 | 394812,08 | 4,50 | 47,6 | 47,6 | 47,6 |
| H084-3_C | Nieuwbouw - Blok H | 133184,09 | 394812,08 | 7,50 | 47,7 | 47,7 | 47,7 |
| H085-1_A | Nieuwbouw - Blok H | 133187,71 | 394802,39 | 1,50 | 48,3 | 48,3 | 48,3 |
| H085-1_B | Nieuwbouw - Blok H | 133187,71 | 394802,39 | 4,50 | 48,8 | 48,8 | 48,8 |
| H085-1_C | Nieuwbouw - Blok H | 133187,71 | 394802,39 | 7,50 | 45,3 | 45,3 | 45,3 |
| H085-2_A | Nieuwbouw - Blok H | 133175,42 | 394802,24 | 1,50 | 47,6 | 47,6 | 47,6 |
| H085-2_B | Nieuwbouw - Blok H | 133175,42 | 394802,24 | 4,50 | 49,3 | 49,3 | 49,3 |
| H085-2_C | Nieuwbouw - Blok H | 133175,42 | 394802,24 | 7,50 | 56,3 | 56,3 | 56,3 |
| H085-3_A | Nieuwbouw - Blok H | 133184,11 | 394805,52 | 1,50 | 48,3 | 48,3 | 48,3 |
| H085-3_B | Nieuwbouw - Blok H | 133184,11 | 394805,52 | 4,50 | 51,1 | 51,1 | 51,1 |
| H085-3_C | Nieuwbouw - Blok H | 133184,11 | 394805,52 | 7,50 | 56,2 | 56,2 | 56,2 |
| H086-1_A | Nieuwbouw - Blok H | 133187,73 | 394796,53 | 1,50 | 49,7 | 49,7 | 49,7 |
| H086-1_B | Nieuwbouw - Blok H | 133187,73 | 394796,53 | 4,50 | 50,9 | 50,9 | 50,9 |
| H086-1_C | Nieuwbouw - Blok H | 133187,73 | 394796,53 | 7,50 | 45,3 | 45,3 | 45,3 |
| H086-2_A | Nieuwbouw - Blok H | 133175,46 | 394796,13 | 1,50 | 47,6 | 47,6 | 47,6 |
| H086-2_B | Nieuwbouw - Blok H | 133175,46 | 394796,13 | 4,50 | 49,3 | 49,3 | 49,3 |
| H086-2_C | Nieuwbouw - Blok H | 133175,46 | 394796,13 | 7,50 | 56,4 | 56,4 | 56,4 |
| H086-3_A | Nieuwbouw - Blok H | 133181,88 | 394793,12 | 1,50 | 47,7 | 47,7 | 47,7 |
| H086-3_B | Nieuwbouw - Blok H | 133181,88 | 394793,12 | 4,50 | 47,5 | 47,5 | 47,5 |
| H086-3_C | Nieuwbouw - Blok H | 133181,88 | 394793,12 | 7,50 | 47,7 | 47,7 | 47,7 |
| H087-1_A | Nieuwbouw - Blok H | 133187,37 | 394782,13 | 1,50 | 49,2 | 49,2 | 49,2 |

Alle getoonde dB-waarden zijn A-gewogen

Rapport: Resultatentabel
Model: WII - kazerne IBS LAmax ontwerpwijziging
LAmax totaalresultaten voor toetspunten
Groep: podium zuid

| Naam Toetspunt | Omschrijving | X | Y | Hoogte | Dag | Avond | Nacht |
|---|---|---|---|---|---|---|---|
| H087-1_B | Nieuwbouw - Blok H | 133187,37 | 394782,13 | 4,50 | 48,3 | 48,3 | 48,3 |
| H087-1_C | Nieuwbouw - Blok H | 133187,37 | 394782,13 | 7,50 | 45,4 | 45,4 | 45,4 |
| H087-2_A | Nieuwbouw - Blok H | 133175,16 | 394782,08 | 1,50 | 48,0 | 48,0 | 48,0 |
| H087-2_B | Nieuwbouw - Blok H | 133175,16 | 394782,08 | 4,50 | 49,6 | 49,6 | 49,6 |
| H087-2_C | Nieuwbouw - Blok H | 133175,16 | 394782,08 | 7,50 | 56,6 | 56,6 | 56,6 |
| H087-3_A | Nieuwbouw - Blok H | 133181,89 | 394784,98 | 1,50 | 49,4 | 49,4 | 49,4 |
| H087-3_B | Nieuwbouw - Blok H | 133181,89 | 394784,98 | 4,50 | 51,2 | 51,2 | 51,2 |
| H087-3_C | Nieuwbouw - Blok H | 133181,89 | 394784,98 | 7,50 | 56,4 | 56,4 | 56,4 |
| H088-1_A | Nieuwbouw - Blok H | 133187,41 | 394776,21 | 1,50 | 51,0 | 51,0 | 51,0 |
| H088-1_B | Nieuwbouw - Blok H | 133187,41 | 394776,21 | 4,50 | 50,9 | 50,9 | 50,9 |
| H088-1_C | Nieuwbouw - Blok H | 133187,41 | 394776,21 | 7,50 | 45,3 | 45,3 | 45,3 |
| H088-2_A | Nieuwbouw - Blok H | 133175,14 | 394775,58 | 1,50 | 48,9 | 48,9 | 48,9 |
| H088-2_B | Nieuwbouw - Blok H | 133175,14 | 394775,58 | 4,50 | 50,2 | 50,2 | 50,2 |
| H088-2_C | Nieuwbouw - Blok H | 133175,14 | 394775,58 | 7,50 | 57,0 | 57,0 | 57,0 |
| H088-3_A | Nieuwbouw - Blok H | 133184,18 | 394772,86 | 1,50 | 49,1 | 49,1 | 49,1 |
| H088-3_B | Nieuwbouw - Blok H | 133184,18 | 394772,86 | 4,50 | 46,7 | 46,7 | 46,7 |
| H088-3_C | Nieuwbouw - Blok H | 133184,18 | 394772,86 | 7,50 | 46,8 | 46,8 | 46,8 |
| H089-1_A | Nieuwbouw - Blok H | 133187,47 | 394763,15 | 1,50 | 48,5 | 48,5 | 48,5 |
| H089-1_B | Nieuwbouw - Blok H | 133187,47 | 394763,15 | 4,50 | 41,5 | 41,5 | 41,5 |
| H089-1_C | Nieuwbouw - Blok H | 133187,47 | 394763,15 | 7,50 | 43,0 | 43,0 | 43,0 |
| H089-2_A | Nieuwbouw - Blok H | 133175,14 | 394762,58 | 1,50 | 46,9 | 46,9 | 46,9 |
| H089-2_B | Nieuwbouw - Blok H | 133175,14 | 394762,58 | 4,50 | 48,6 | 48,6 | 48,6 |
| H089-2_C | Nieuwbouw - Blok H | 133175,14 | 394762,58 | 7,50 | 53,8 | 53,8 | 53,8 |
| H089-3_A | Nieuwbouw - Blok H | 133184,14 | 394766,32 | 1,50 | 49,7 | 49,7 | 49,7 |
| H089-3_B | Nieuwbouw - Blok H | 133184,14 | 394766,32 | 4,50 | 51,2 | 51,2 | 51,2 |
| H089-3_C | Nieuwbouw - Blok H | 133184,14 | 394766,32 | 7,50 | 56,3 | 56,3 | 56,3 |
| H089-4_A | Nieuwbouw - Blok H | 133182,00 | 394759,80 | 1,50 | 50,4 | 50,4 | 50,4 |
| H089-4_B | Nieuwbouw - Blok H | 133182,00 | 394759,80 | 4,50 | 47,3 | 47,3 | 47,3 |
| H089-4_C | Nieuwbouw - Blok H | 133182,00 | 394759,80 | 7,50 | 47,7 | 47,7 | 47,7 |
| H090-1_A | Nieuwbouw - Blok H | 133183,12 | 394734,61 | 1,50 | 45,3 | 45,3 | 45,3 |
| H090-1_B | Nieuwbouw - Blok H | 133183,12 | 394734,61 | 4,50 | 47,6 | 47,6 | 47,6 |
| H090-1_C | Nieuwbouw - Blok H | 133183,12 | 394734,61 | 7,50 | 47,9 | 47,9 | 47,9 |
| H090-2_A | Nieuwbouw - Blok H | 133183,72 | 394745,85 | 1,50 | 49,6 | 49,6 | 49,6 |
| H090-2_B | Nieuwbouw - Blok H | 133183,72 | 394745,85 | 4,50 | 46,4 | 46,4 | 46,4 |
| H090-3_A | Nieuwbouw - Blok H | 133187,73 | 394741,35 | 1,50 | 48,2 | 48,2 | 48,2 |
| H090-3_B | Nieuwbouw - Blok H | 133187,73 | 394741,35 | 4,50 | 41,6 | 41,6 | 41,6 |
| H090-4_A | Nieuwbouw - Blok H | 133179,76 | 394737,81 | 1,50 | 42,5 | 42,5 | 42,5 |
| H090-4_B | Nieuwbouw - Blok H | 133179,76 | 394737,81 | 4,50 | 43,0 | 43,0 | 43,0 |
| H090-4_C | Nieuwbouw - Blok H | 133179,76 | 394737,81 | 7,50 | 46,2 | 46,2 | 46,2 |
| H090-5_A | Nieuwbouw - Blok H | 133182,81 | 394743,42 | 7,50 | 48,4 | 48,4 | 48,4 |
| H090-6_A | Nieuwbouw - Blok H | 133185,68 | 394741,09 | 7,50 | 42,4 | 42,4 | 42,4 |
| H091-1_A | Nieuwbouw - Blok H | 133173,32 | 394734,57 | 1,50 | 42,7 | 42,7 | 42,7 |
| H091-1_B | Nieuwbouw - Blok H | 133173,32 | 394734,57 | 4,50 | 48,0 | 48,0 | 48,0 |
| H091-1_C | Nieuwbouw - Blok H | 133173,32 | 394734,57 | 7,50 | 48,3 | 48,3 | 48,3 |
| H091-2_A | Nieuwbouw - Blok H | 133173,60 | 394745,88 | 1,50 | 49,8 | 49,8 | 49,8 |
| H091-2_B | Nieuwbouw - Blok H | 133173,60 | 394745,88 | 4,50 | 45,9 | 45,9 | 45,9 |
| H091-3_A | Nieuwbouw - Blok H | 133176,07 | 394738,01 | 1,50 | 42,3 | 42,3 | 42,3 |
| H091-3_B | Nieuwbouw - Blok H | 133176,07 | 394738,01 | 4,50 | 43,4 | 43,4 | 43,4 |
| H091-3_C | Nieuwbouw - Blok H | 133176,07 | 394738,01 | 7,50 | 45,6 | 45,6 | 45,6 |
| H091-4_A | Nieuwbouw - Blok H | 133170,26 | 394737,04 | 1,50 | 44,4 | 44,4 | 44,4 |
| H091-4_B | Nieuwbouw - Blok H | 133170,26 | 394737,04 | 4,50 | 45,4 | 45,4 | 45,4 |
| H091-4_C | Nieuwbouw - Blok H | 133170,26 | 394737,04 | 7,50 | 47,7 | 47,7 | 47,7 |
| H091-5_A | Nieuwbouw - Blok H | 133173,49 | 394743,44 | 7,50 | 47,9 | 47,9 | 47,9 |
| H092-1_A | Nieuwbouw - Blok H | 133163,74 | 394734,64 | 1,50 | 42,8 | 42,8 | 42,8 |
| H092-1_B | Nieuwbouw - Blok H | 133163,74 | 394734,64 | 4,50 | 47,5 | 47,5 | 47,5 |
| H092-1_C | Nieuwbouw - Blok H | 133163,74 | 394734,64 | 7,50 | 47,8 | 47,8 | 47,8 |
| H092-2_A | Nieuwbouw - Blok H | 133163,16 | 394745,85 | 1,50 | 44,2 | 44,2 | 44,2 |
| H092-2_B | Nieuwbouw - Blok H | 133163,16 | 394745,85 | 4,50 | 45,3 | 45,3 | 45,3 |
| H092-3_A | Nieuwbouw - Blok H | 133166,46 | 394738,17 | 1,50 | 44,6 | 44,6 | 44,6 |
| H092-3_B | Nieuwbouw - Blok H | 133166,46 | 394738,17 | 4,50 | 45,7 | 45,7 | 45,7 |

Alle getoonde dB-waarden zijn A-gewogen

Rapport: Resultatentabel
Model: WII - kazerne IBS LAmax ontwerpwijziging
LAmax totaalresultaten voor toetspunten
Groep: podium zuid

| Naam Toetspunt | Omschrijving | X | Y | Hoogte | Dag | Avond | Nacht |
|---|---|---|---|---|---|---|---|
| H092-3_C | Nieuwbouw - Blok H | 133166,46 | 394738,17 | 7,50 | 46,0 | 46,0 | 46,0 |
| H092-4_A | Nieuwbouw - Blok H | 133160,42 | 394738,18 | 1,50 | 43,0 | 43,0 | 43,0 |
| H092-4_B | Nieuwbouw - Blok H | 133160,42 | 394738,18 | 4,50 | 43,5 | 43,5 | 43,5 |
| H092-4_C | Nieuwbouw - Blok H | 133160,42 | 394738,18 | 7,50 | 46,6 | 46,6 | 46,6 |
| H092-5_A | Nieuwbouw - Blok H | 133163,10 | 394743,44 | 7,50 | 47,4 | 47,4 | 47,4 |
| H093-1_A | Nieuwbouw - Blok H | 133153,94 | 394734,35 | 1,50 | 45,9 | 45,9 | 45,9 |
| H093-1_B | Nieuwbouw - Blok H | 133153,94 | 394734,35 | 4,50 | 47,9 | 47,9 | 47,9 |
| H093-1_C | Nieuwbouw - Blok H | 133153,94 | 394734,35 | 7,50 | 48,2 | 48,2 | 48,2 |
| H093-2_A | Nieuwbouw - Blok H | 133154,36 | 394745,81 | 1,50 | 43,8 | 43,8 | 43,8 |
| H093-2_B | Nieuwbouw - Blok H | 133154,36 | 394745,81 | 4,50 | 44,9 | 44,9 | 44,9 |
| H093-3_A | Nieuwbouw - Blok H | 133156,75 | 394737,95 | 1,50 | 44,5 | 44,5 | 44,5 |
| H093-3_B | Nieuwbouw - Blok H | 133156,75 | 394737,95 | 4,50 | 45,9 | 45,9 | 45,9 |
| H093-3_C | Nieuwbouw - Blok H | 133156,75 | 394737,95 | 7,50 | 46,1 | 46,1 | 46,1 |
| H093-4_A | Nieuwbouw - Blok H | 133150,96 | 394738,12 | 1,50 | 43,2 | 43,2 | 43,2 |
| H093-4_B | Nieuwbouw - Blok H | 133150,96 | 394738,12 | 4,50 | 43,7 | 43,7 | 43,7 |
| H093-4_C | Nieuwbouw - Blok H | 133150,96 | 394738,12 | 7,50 | 46,7 | 46,7 | 46,7 |
| H093-5_A | Nieuwbouw - Blok H | 133153,73 | 394743,15 | 7,50 | 47,0 | 47,0 | 47,0 |
| H094-1_A | Nieuwbouw - Blok H | 133144,48 | 394734,25 | 1,50 | 46,3 | 46,3 | 46,3 |
| H094-1_B | Nieuwbouw - Blok H | 133144,48 | 394734,25 | 4,50 | 48,1 | 48,1 | 48,1 |
| H094-1_C | Nieuwbouw - Blok H | 133144,48 | 394734,25 | 7,50 | 48,4 | 48,4 | 48,4 |
| H094-2_A | Nieuwbouw - Blok H | 133144,64 | 394745,77 | 1,50 | 44,8 | 44,8 | 44,8 |
| H094-2_B | Nieuwbouw - Blok H | 133144,64 | 394745,77 | 4,50 | 44,5 | 44,5 | 44,5 |
| H094-3_A | Nieuwbouw - Blok H | 133147,25 | 394737,73 | 1,50 | 44,4 | 44,4 | 44,4 |
| H094-3_B | Nieuwbouw - Blok H | 133147,25 | 394737,73 | 4,50 | 44,0 | 44,0 | 44,0 |
| H094-3_C | Nieuwbouw - Blok H | 133147,25 | 394737,73 | 7,50 | 46,2 | 46,2 | 46,2 |
| H094-4_A | Nieuwbouw - Blok H | 133141,31 | 394737,64 | 1,50 | 43,9 | 43,9 | 43,9 |
| H094-4_B | Nieuwbouw - Blok H | 133141,31 | 394737,64 | 4,50 | 44,6 | 44,6 | 44,6 |
| H094-4_C | Nieuwbouw - Blok H | 133141,31 | 394737,64 | 7,50 | 48,2 | 48,2 | 48,2 |
| H094-5_A | Nieuwbouw - Blok H | 133144,42 | 394743,10 | 7,50 | 46,7 | 46,7 | 46,7 |
| H095-1_A | Nieuwbouw - Blok H | 133134,78 | 394734,14 | 1,50 | 48,3 | 48,3 | 48,3 |
| H095-1_B | Nieuwbouw - Blok H | 133134,78 | 394734,14 | 4,50 | 48,2 | 48,2 | 48,2 |
| H095-1_C | Nieuwbouw - Blok H | 133134,78 | 394734,14 | 7,50 | 48,5 | 48,5 | 48,5 |
| H095-2_A | Nieuwbouw - Blok H | 133135,05 | 394745,66 | 1,50 | 44,3 | 44,3 | 44,3 |
| H095-2_B | Nieuwbouw - Blok H | 133135,05 | 394745,66 | 4,50 | 44,9 | 44,9 | 44,9 |
| H095-3_A | Nieuwbouw - Blok H | 133137,67 | 394737,52 | 1,50 | 44,9 | 44,9 | 44,9 |
| H095-3_B | Nieuwbouw - Blok H | 133137,67 | 394737,52 | 4,50 | 46,3 | 46,3 | 46,3 |
| H095-3_C | Nieuwbouw - Blok H | 133137,67 | 394737,52 | 7,50 | 46,6 | 46,6 | 46,6 |
| H095-4_A | Nieuwbouw - Blok H | 133131,79 | 394737,70 | 1,50 | 44,7 | 44,7 | 44,7 |
| H095-4_B | Nieuwbouw - Blok H | 133131,79 | 394737,70 | 4,50 | 45,2 | 45,2 | 45,2 |
| H095-4_C | Nieuwbouw - Blok H | 133131,79 | 394737,70 | 7,50 | 48,3 | 48,3 | 48,3 |
| H095-5_A | Nieuwbouw - Blok H | 133134,68 | 394742,97 | 7,50 | 46,5 | 46,5 | 46,5 |
| H096-1_A | Nieuwbouw - Blok H | 133125,03 | 394734,12 | 1,50 | 48,2 | 48,2 | 48,2 |
| H096-1_B | Nieuwbouw - Blok H | 133125,03 | 394734,12 | 4,50 | 48,1 | 48,1 | 48,1 |
| H096-1_C | Nieuwbouw - Blok H | 133125,03 | 394734,12 | 7,50 | 48,4 | 48,4 | 48,4 |
| H096-2_A | Nieuwbouw - Blok H | 133124,83 | 394745,54 | 1,50 | 45,6 | 45,6 | 45,6 |
| H096-2_B | Nieuwbouw - Blok H | 133124,83 | 394745,54 | 4,50 | 44,8 | 44,8 | 44,8 |
| H096-3_A | Nieuwbouw - Blok H | 133128,18 | 394737,36 | 1,50 | 44,3 | 44,3 | 44,3 |
| H096-3_B | Nieuwbouw - Blok H | 133128,18 | 394737,36 | 4,50 | 44,2 | 44,2 | 44,2 |
| H096-3_C | Nieuwbouw - Blok H | 133128,18 | 394737,36 | 7,50 | 46,5 | 46,5 | 46,5 |
| H096-4_A | Nieuwbouw - Blok H | 133122,13 | 394737,69 | 1,50 | 46,3 | 46,3 | 46,3 |
| H096-4_B | Nieuwbouw - Blok H | 133122,13 | 394737,69 | 4,50 | 48,4 | 48,4 | 48,4 |
| H096-4_C | Nieuwbouw - Blok H | 133122,13 | 394737,69 | 7,50 | 49,3 | 49,3 | 49,3 |
| H096-5_A | Nieuwbouw - Blok H | 133124,88 | 394742,96 | 7,50 | 46,9 | 46,9 | 46,9 |
| H097-1_A | Nieuwbouw - Blok H | 133122,67 | 394760,43 | 1,50 | 40,6 | 40,6 | 40,6 |
| H097-1_B | Nieuwbouw - Blok H | 133122,67 | 394760,43 | 4,50 | 41,5 | 41,5 | 41,5 |
| H097-1_C | Nieuwbouw - Blok H | 133122,67 | 394760,43 | 7,50 | 43,6 | 43,6 | 43,6 |
| H097-2_A | Nieuwbouw - Blok H | 133132,63 | 394760,32 | 1,50 | 40,5 | 40,5 | 40,5 |
| H097-2_B | Nieuwbouw - Blok H | 133132,63 | 394760,32 | 4,50 | 40,8 | 40,8 | 40,8 |
| H097-2_C | Nieuwbouw - Blok H | 133132,63 | 394760,32 | 7,50 | 42,6 | 42,6 | 42,6 |
| H097-3_A | Nieuwbouw - Blok H | 133127,55 | 394757,97 | 1,50 | 48,1 | 48,1 | 48,1 |

Alle getoonde dB-waarden zijn A-gewogen

Rapport: Resultatentabel
Model: WII - kazerne IBS LAmax ontwerpwijziging
LAmax totaalresultaten voor toetspunten
Groep: podium zuid

| Naam Toetspunt | Omschrijving | X | Y | Hoogte | Dag | Avond | Nacht |
|---|---|---|---|---|---|---|---|
| H097-3_B | Nieuwbouw - Blok H | 133127,55 | 394757,97 | 4,50 | 48,0 | 48,0 | 48,0 |
| H097-3_C | Nieuwbouw - Blok H | 133127,55 | 394757,97 | 7,50 | 48,5 | 48,5 | 48,5 |
| H098-1_A | Nieuwbouw - Blok H | 133122,61 | 394765,92 | 1,50 | 46,9 | 46,9 | 46,9 |
| H098-1_B | Nieuwbouw - Blok H | 133122,61 | 394765,92 | 4,50 | 46,9 | 46,9 | 46,9 |
| H098-1_C | Nieuwbouw - Blok H | 133122,61 | 394765,92 | 7,50 | 47,3 | 47,3 | 47,3 |
| H098-2_A | Nieuwbouw - Blok H | 133132,56 | 394765,92 | 1,50 | 48,0 | 48,0 | 48,0 |
| H098-2_B | Nieuwbouw - Blok H | 133132,56 | 394765,92 | 4,50 | 48,8 | 48,8 | 48,8 |
| H098-2_C | Nieuwbouw - Blok H | 133132,56 | 394765,92 | 7,50 | 46,3 | 46,3 | 46,3 |
| H099-1_A | Nieuwbouw - Blok H | 133122,53 | 394771,75 | 1,50 | 48,0 | 48,0 | 48,0 |
| H099-1_B | Nieuwbouw - Blok H | 133122,53 | 394771,75 | 4,50 | 48,0 | 48,0 | 48,0 |
| H099-1_C | Nieuwbouw - Blok H | 133122,53 | 394771,75 | 7,50 | 48,3 | 48,3 | 48,3 |
| H099-2_A | Nieuwbouw - Blok H | 133132,49 | 394771,78 | 1,50 | 47,7 | 47,7 | 47,7 |
| H099-2_B | Nieuwbouw - Blok H | 133132,49 | 394771,78 | 4,50 | 48,6 | 48,6 | 48,6 |
| H099-2_C | Nieuwbouw - Blok H | 133132,49 | 394771,78 | 7,50 | 46,3 | 46,3 | 46,3 |
| H100-1_A | Nieuwbouw - Blok H | 133122,47 | 394776,74 | 1,50 | 52,7 | 52,7 | 52,7 |
| H100-1_B | Nieuwbouw - Blok H | 133122,47 | 394776,74 | 4,50 | 57,2 | 57,2 | 57,2 |
| H100-1_C | Nieuwbouw - Blok H | 133122,47 | 394776,74 | 7,50 | 57,4 | 57,4 | 57,4 |
| H100-2_A | Nieuwbouw - Blok H | 133132,43 | 394776,73 | 1,50 | 49,6 | 49,6 | 49,6 |
| H100-2_B | Nieuwbouw - Blok H | 133132,43 | 394776,73 | 4,50 | 46,3 | 46,3 | 46,3 |
| H100-2_C | Nieuwbouw - Blok H | 133132,43 | 394776,73 | 7,50 | 46,5 | 46,5 | 46,5 |
| H101-1_A | Nieuwbouw - Blok H | 133121,10 | 394782,20 | 1,50 | 53,2 | 53,2 | 53,2 |
| H101-1_B | Nieuwbouw - Blok H | 133121,10 | 394782,20 | 4,50 | 58,1 | 58,1 | 58,1 |
| H101-1_C | Nieuwbouw - Blok H | 133121,10 | 394782,20 | 7,50 | 58,8 | 58,8 | 58,8 |
| H101-2_A | Nieuwbouw - Blok H | 133130,87 | 394782,59 | 1,50 | 49,6 | 49,6 | 49,6 |
| H101-2_B | Nieuwbouw - Blok H | 133130,87 | 394782,59 | 4,50 | 46,3 | 46,3 | 46,3 |
| H101-2_C | Nieuwbouw - Blok H | 133130,87 | 394782,59 | 7,50 | 46,4 | 46,4 | 46,4 |
| H102-1_A | Nieuwbouw - Blok H | 133121,04 | 394787,58 | 1,50 | 52,0 | 52,0 | 52,0 |
| H102-1_B | Nieuwbouw - Blok H | 133121,04 | 394787,58 | 4,50 | 56,7 | 56,7 | 56,7 |
| H102-1_C | Nieuwbouw - Blok H | 133121,04 | 394787,58 | 7,50 | 57,6 | 57,6 | 57,6 |
| H102-2_A | Nieuwbouw - Blok H | 133130,82 | 394787,57 | 1,50 | 50,2 | 50,2 | 50,2 |
| H102-2_B | Nieuwbouw - Blok H | 133130,82 | 394787,57 | 4,50 | 50,5 | 50,5 | 50,5 |
| H102-2_C | Nieuwbouw - Blok H | 133130,82 | 394787,57 | 7,50 | 46,3 | 46,3 | 46,3 |
| H103-1_A | Nieuwbouw - Blok H | 133120,98 | 394793,36 | 1,50 | 52,3 | 52,3 | 52,3 |
| H103-1_B | Nieuwbouw - Blok H | 133120,98 | 394793,36 | 4,50 | 56,6 | 56,6 | 56,6 |
| H103-1_C | Nieuwbouw - Blok H | 133120,98 | 394793,36 | 7,50 | 57,5 | 57,5 | 57,5 |
| H103-2_A | Nieuwbouw - Blok H | 133130,76 | 394793,27 | 1,50 | 47,5 | 47,5 | 47,5 |
| H103-2_B | Nieuwbouw - Blok H | 133130,76 | 394793,27 | 4,50 | 48,5 | 48,5 | 48,5 |
| H103-2_C | Nieuwbouw - Blok H | 133130,76 | 394793,27 | 7,50 | 46,3 | 46,3 | 46,3 |
| H104-1_A | Nieuwbouw - Blok H | 133120,92 | 394799,63 | 1,50 | 53,9 | 53,9 | 53,9 |
| H104-1_B | Nieuwbouw - Blok H | 133120,92 | 394799,63 | 4,50 | 56,5 | 56,5 | 56,5 |
| H104-1_C | Nieuwbouw - Blok H | 133120,92 | 394799,63 | 7,50 | 57,5 | 57,5 | 57,5 |
| H104-2_A | Nieuwbouw - Blok H | 133130,70 | 394799,13 | 1,50 | 49,5 | 49,5 | 49,5 |
| H104-2_B | Nieuwbouw - Blok H | 133130,70 | 394799,13 | 4,50 | 46,1 | 46,1 | 46,1 |
| H104-2_C | Nieuwbouw - Blok H | 133130,70 | 394799,13 | 7,50 | 46,2 | 46,2 | 46,2 |
| H105-1_A | Nieuwbouw - Blok H | 133120,87 | 394804,68 | 1,50 | 55,7 | 55,7 | 55,7 |
| H105-1_B | Nieuwbouw - Blok H | 133120,87 | 394804,68 | 4,50 | 56,3 | 56,3 | 56,3 |
| H105-1_C | Nieuwbouw - Blok H | 133120,87 | 394804,68 | 7,50 | 57,4 | 57,4 | 57,4 |
| H105-2_A | Nieuwbouw - Blok H | 133130,64 | 394804,75 | 1,50 | 48,8 | 48,8 | 48,8 |
| H105-2_B | Nieuwbouw - Blok H | 133130,64 | 394804,75 | 4,50 | 46,0 | 46,0 | 46,0 |
| H105-2_C | Nieuwbouw - Blok H | 133130,64 | 394804,75 | 7,50 | 46,2 | 46,2 | 46,2 |
| H105-3_A | Nieuwbouw - Blok H | 133122,58 | 394808,26 | 1,50 | 57,5 | 57,5 | 57,5 |
| H105-3_B | Nieuwbouw - Blok H | 133122,58 | 394808,26 | 4,50 | 58,0 | 58,0 | 58,0 |
| H105-3_C | Nieuwbouw - Blok H | 133122,58 | 394808,26 | 7,50 | 58,5 | 58,5 | 58,5 |
| H106-1_A | Nieuwbouw - Blok H | 133124,29 | 394811,14 | 1,50 | 56,3 | 56,3 | 56,3 |
| H106-1_B | Nieuwbouw - Blok H | 133124,29 | 394811,14 | 4,50 | 56,6 | 56,6 | 56,6 |
| H106-1_C | Nieuwbouw - Blok H | 133124,29 | 394811,14 | 7,50 | 57,3 | 57,3 | 57,3 |
| H106-2_A | Nieuwbouw - Blok H | 133134,37 | 394811,63 | 1,50 | 48,9 | 48,9 | 48,9 |
| H106-2_B | Nieuwbouw - Blok H | 133134,37 | 394811,63 | 4,50 | 49,5 | 49,5 | 49,5 |
| H106-2_C | Nieuwbouw - Blok H | 133134,37 | 394811,63 | 7,50 | 46,1 | 46,1 | 46,1 |
| H106-3_A | Nieuwbouw - Blok H | 133132,43 | 394808,10 | 1,50 | 46,1 | 46,1 | 46,1 |

Alle getoonde dB-waarden zijn A-gewogen

Rapport: Resultatentabel
Model: WII - kazerne IBS LAmax ontwerpwijziging
LAmax totaalresultaten voor toetspunten
Groep: podium zuid

| Naam Toetspunt | Omschrijving | X | Y | Hoogte | Dag | Avond | Nacht |
|---|---|---|---|---|---|---|---|
| H106-3_B | Nieuwbouw - Blok H | 133132,43 | 394808,10 | 4,50 | 46,0 | 46,0 | 46,0 |
| H106-3_C | Nieuwbouw - Blok H | 133132,43 | 394808,10 | 7,50 | 46,3 | 46,3 | 46,3 |
| H107-1_A | Nieuwbouw - Blok H | 133124,32 | 394816,52 | 1,50 | 53,4 | 53,4 | 53,4 |
| H107-1_B | Nieuwbouw - Blok H | 133124,32 | 394816,52 | 4,50 | 56,6 | 56,6 | 56,6 |
| H107-1_C | Nieuwbouw - Blok H | 133124,32 | 394816,52 | 7,50 | 57,3 | 57,3 | 57,3 |
| H107-2_A | Nieuwbouw - Blok H | 133134,31 | 394816,69 | 1,50 | 49,2 | 49,2 | 49,2 |
| H107-2_B | Nieuwbouw - Blok H | 133134,31 | 394816,69 | 4,50 | 51,7 | 51,7 | 51,7 |
| H107-2_C | Nieuwbouw - Blok H | 133134,31 | 394816,69 | 7,50 | 46,2 | 46,2 | 46,2 |
| H108-1_A | Nieuwbouw - Blok H | 133124,34 | 394821,95 | 1,50 | 48,4 | 48,4 | 48,4 |
| H108-1_B | Nieuwbouw - Blok H | 133124,34 | 394821,95 | 4,50 | 50,7 | 50,7 | 50,7 |
| H108-1_C | Nieuwbouw - Blok H | 133124,34 | 394821,95 | 7,50 | 57,3 | 57,3 | 57,3 |
| H108-2_A | Nieuwbouw - Blok H | 133134,25 | 394822,02 | 1,50 | 47,9 | 47,9 | 47,9 |
| H108-2_B | Nieuwbouw - Blok H | 133134,25 | 394822,02 | 4,50 | 49,1 | 49,1 | 49,1 |
| H108-2_C | Nieuwbouw - Blok H | 133134,25 | 394822,02 | 7,50 | 46,4 | 46,4 | 46,4 |
| H109-1_A | Nieuwbouw - Blok H | 133124,32 | 394828,42 | 1,50 | 49,0 | 49,0 | 49,0 |
| H109-1_B | Nieuwbouw - Blok H | 133124,32 | 394828,42 | 4,50 | 51,0 | 51,0 | 51,0 |
| H109-2_A | Nieuwbouw - Blok H | 133146,24 | 394828,16 | 1,50 | 48,0 | 48,0 | 48,0 |
| H109-3_A | Nieuwbouw - Blok H | 133127,33 | 394832,19 | 1,50 | 56,3 | 56,3 | 56,3 |
| H109-3_B | Nieuwbouw - Blok H | 133127,33 | 394832,19 | 4,50 | 56,0 | 56,0 | 56,0 |
| H109-4_A | Nieuwbouw - Blok H | 133138,52 | 394824,63 | 1,50 | 50,8 | 50,8 | 50,8 |
| H109-5_A | Nieuwbouw - Blok H | 133138,66 | 394832,00 | 1,50 | 56,1 | 56,1 | 56,1 |
| H109-6_A | Nieuwbouw - Blok H | 133130,00 | 394827,13 | 4,50 | 50,7 | 50,7 | 50,7 |
| H109-7_A | Nieuwbouw - Blok H | 133127,12 | 394824,79 | 7,50 | 57,2 | 57,2 | 57,2 |
| I166-1_A | Nieuwbouw - Blok I | 133222,77 | 394821,73 | 1,50 | 51,1 | 51,1 | 51,1 |
| I166-1_B | Nieuwbouw - Blok I | 133222,77 | 394821,73 | 4,50 | 53,9 | 53,9 | 53,9 |
| I166-1_C | Nieuwbouw - Blok I | 133222,77 | 394821,73 | 7,50 | 55,6 | 55,6 | 55,6 |
| I166-2_A | Nieuwbouw - Blok I | 133232,92 | 394822,39 | 1,50 | 44,4 | 44,4 | 44,4 |
| I166-2_B | Nieuwbouw - Blok I | 133232,92 | 394822,39 | 4,50 | 44,3 | 44,3 | 44,3 |
| I166-2_C | Nieuwbouw - Blok I | 133232,92 | 394822,39 | 7,50 | 44,4 | 44,4 | 44,4 |
| I166-3_A | Nieuwbouw - Blok I | 133227,52 | 394825,95 | 1,50 | 52,1 | 52,1 | 52,1 |
| I166-3_B | Nieuwbouw - Blok I | 133227,52 | 394825,95 | 4,50 | 55,0 | 55,0 | 55,0 |
| I166-3_C | Nieuwbouw - Blok I | 133227,52 | 394825,95 | 7,50 | 55,5 | 55,5 | 55,5 |
| I167-1_A | Nieuwbouw - Blok I | 133222,83 | 394816,81 | 1,50 | 48,3 | 48,3 | 48,3 |
| I167-1_B | Nieuwbouw - Blok I | 133222,83 | 394816,81 | 4,50 | 49,3 | 49,3 | 49,3 |
| I167-1_C | Nieuwbouw - Blok I | 133222,83 | 394816,81 | 7,50 | 55,6 | 55,6 | 55,6 |
| I167-2_A | Nieuwbouw - Blok I | 133232,99 | 394817,01 | 1,50 | 44,3 | 44,3 | 44,3 |
| I167-2_B | Nieuwbouw - Blok I | 133232,99 | 394817,01 | 4,50 | 44,1 | 44,1 | 44,1 |
| I167-2_C | Nieuwbouw - Blok I | 133232,99 | 394817,01 | 7,50 | 44,3 | 44,3 | 44,3 |
| I168-1_A | Nieuwbouw - Blok I | 133222,90 | 394811,42 | 1,50 | 48,2 | 48,2 | 48,2 |
| I168-1_B | Nieuwbouw - Blok I | 133222,90 | 394811,42 | 4,50 | 49,3 | 49,3 | 49,3 |
| I168-1_C | Nieuwbouw - Blok I | 133222,90 | 394811,42 | 7,50 | 55,6 | 55,6 | 55,6 |
| I168-2_A | Nieuwbouw - Blok I | 133233,07 | 394810,84 | 1,50 | 45,3 | 45,3 | 45,3 |
| I168-2_B | Nieuwbouw - Blok I | 133233,07 | 394810,84 | 4,50 | 49,2 | 49,2 | 49,2 |
| I168-2_C | Nieuwbouw - Blok I | 133233,07 | 394810,84 | 7,50 | 44,2 | 44,2 | 44,2 |
| I169-1_A | Nieuwbouw - Blok I | 133222,97 | 394805,81 | 1,50 | 49,8 | 49,8 | 49,8 |
| I169-1_B | Nieuwbouw - Blok I | 133222,97 | 394805,81 | 4,50 | 52,7 | 52,7 | 52,7 |
| I169-1_C | Nieuwbouw - Blok I | 133222,97 | 394805,81 | 7,50 | 55,6 | 55,6 | 55,6 |
| I169-2_A | Nieuwbouw - Blok I | 133233,14 | 394805,34 | 1,50 | 45,3 | 45,3 | 45,3 |
| I169-2_B | Nieuwbouw - Blok I | 133233,14 | 394805,34 | 4,50 | 49,2 | 49,2 | 49,2 |
| I169-2_C | Nieuwbouw - Blok I | 133233,14 | 394805,34 | 7,50 | 44,2 | 44,2 | 44,2 |
| I170-1_A | Nieuwbouw - Blok I | 133223,04 | 394800,32 | 1,50 | 49,1 | 49,1 | 49,1 |
| I170-1_B | Nieuwbouw - Blok I | 133223,04 | 394800,32 | 4,50 | 50,5 | 50,5 | 50,5 |
| I170-1_C | Nieuwbouw - Blok I | 133223,04 | 394800,32 | 7,50 | 55,6 | 55,6 | 55,6 |
| I170-2_A | Nieuwbouw - Blok I | 133233,20 | 394800,08 | 1,50 | 44,2 | 44,2 | 44,2 |
| I170-2_B | Nieuwbouw - Blok I | 133233,20 | 394800,08 | 4,50 | 44,1 | 44,1 | 44,1 |
| I170-2_C | Nieuwbouw - Blok I | 133233,20 | 394800,08 | 7,50 | 44,2 | 44,2 | 44,2 |
| I171-1_A | Nieuwbouw - Blok I | 133223,11 | 394794,59 | 1,50 | 47,9 | 47,9 | 47,9 |
| I171-1_B | Nieuwbouw - Blok I | 133223,11 | 394794,59 | 4,50 | 49,0 | 49,0 | 49,0 |
| I171-1_C | Nieuwbouw - Blok I | 133223,11 | 394794,59 | 7,50 | 55,6 | 55,6 | 55,6 |
| I171-2_A | Nieuwbouw - Blok I | 133233,27 | 394794,47 | 1,50 | 45,3 | 45,3 | 45,3 |

Alle getoonde dB-waarden zijn A-gewogen

Rapport: Resultatentabel
Model: WII - kazerne IBS LAmax ontwerpwijziging
LAmax totaalresultaten voor toetspunten
Groep: podium zuid

| Naam Toetspunt | Omschrijving | X | Y | Hoogte | Dag | Avond | Nacht |
|---|---|---|---|---|---|---|---|
| I171-2_B | Nieuwbouw - Blok I | 133233,27 | 394794,47 | 4,50 | 49,3 | 49,3 | 49,3 |
| I171-2_C | Nieuwbouw - Blok I | 133233,27 | 394794,47 | 7,50 | 44,2 | 44,2 | 44,2 |
| I172-1_A | Nieuwbouw - Blok I | 133223,17 | 394789,88 | 1,50 | 48,5 | 48,5 | 48,5 |
| I172-1_B | Nieuwbouw - Blok I | 133223,17 | 394789,88 | 4,50 | 49,5 | 49,5 | 49,5 |
| I172-1_C | Nieuwbouw - Blok I | 133223,17 | 394789,88 | 7,50 | 55,7 | 55,7 | 55,7 |
| I172-2_A | Nieuwbouw - Blok I | 133233,34 | 394789,31 | 1,50 | 45,4 | 45,4 | 45,4 |
| I172-2_B | Nieuwbouw - Blok I | 133233,34 | 394789,31 | 4,50 | 49,3 | 49,3 | 49,3 |
| I172-2_C | Nieuwbouw - Blok I | 133233,34 | 394789,31 | 7,50 | 44,3 | 44,3 | 44,3 |
| I173-1_A | Nieuwbouw - Blok I | 133223,23 | 394784,95 | 1,50 | 51,6 | 51,6 | 51,6 |
| I173-1_B | Nieuwbouw - Blok I | 133223,23 | 394784,95 | 4,50 | 53,0 | 53,0 | 53,0 |
| I173-1_C | Nieuwbouw - Blok I | 133223,23 | 394784,95 | 7,50 | 55,7 | 55,7 | 55,7 |
| I173-2_A | Nieuwbouw - Blok I | 133233,40 | 394784,27 | 1,50 | 45,6 | 45,6 | 45,6 |
| I173-2_B | Nieuwbouw - Blok I | 133233,40 | 394784,27 | 4,50 | 49,3 | 49,3 | 49,3 |
| I173-2_C | Nieuwbouw - Blok I | 133233,40 | 394784,27 | 7,50 | 44,4 | 44,4 | 44,4 |
| I173-3_A | Nieuwbouw - Blok I | 133228,75 | 394781,34 | 1,50 | 47,7 | 47,7 | 47,7 |
| I173-3_B | Nieuwbouw - Blok I | 133228,75 | 394781,34 | 4,50 | 50,2 | 50,2 | 50,2 |
| I173-3_C | Nieuwbouw - Blok I | 133228,75 | 394781,34 | 7,50 | 46,8 | 46,8 | 46,8 |
| J001_A | Zorgwoning Kazerne - Blok J | 133042,85 | 395008,16 | 1,50 | 48,4 | 48,4 | 48,4 |
| J001_B | Zorgwoning Kazerne - Blok J | 133042,85 | 395008,16 | 5,50 | 48,2 | 48,2 | 48,2 |
| J002_A | Zorgwoning Kazerne - Blok J | 133052,10 | 395008,23 | 1,50 | 47,5 | 47,5 | 47,5 |
| J002_B | Zorgwoning Kazerne - Blok J | 133052,10 | 395008,23 | 5,50 | 47,3 | 47,3 | 47,3 |
| J003_A | Zorgwoning Kazerne - Blok J | 133060,36 | 395008,29 | 1,50 | 47,2 | 47,2 | 47,2 |
| J003_B | Zorgwoning Kazerne - Blok J | 133060,36 | 395008,29 | 5,50 | 47,0 | 47,0 | 47,0 |
| J004_A | Zorgwoning Kazerne - Blok J | 133072,82 | 395009,67 | 1,50 | 46,9 | 46,9 | 46,9 |
| J004_B | Zorgwoning Kazerne - Blok J | 133072,82 | 395009,67 | 5,50 | 46,7 | 46,7 | 46,7 |
| J005_A | Zorgwoning Kazerne - Blok J | 133084,79 | 395008,42 | 1,50 | 46,6 | 46,6 | 46,6 |
| J005_B | Zorgwoning Kazerne - Blok J | 133084,79 | 395008,42 | 5,50 | 46,4 | 46,4 | 46,4 |
| J006_A | Zorgwoning Kazerne - Blok J | 133092,33 | 395008,48 | 1,50 | 46,5 | 46,5 | 46,5 |
| J006_B | Zorgwoning Kazerne - Blok J | 133092,33 | 395008,48 | 5,50 | 46,3 | 46,3 | 46,3 |
| J007_A | Zorgwoning Kazerne - Blok J | 133103,71 | 395004,62 | 1,50 | 46,2 | 46,2 | 46,2 |
| J007_B | Zorgwoning Kazerne - Blok J | 133103,71 | 395004,62 | 5,50 | 46,0 | 46,0 | 46,0 |
| J008_A | Zorgwoning Kazerne - Blok J | 133110,27 | 394998,52 | 1,50 | 46,6 | 46,6 | 46,6 |
| J008_B | Zorgwoning Kazerne - Blok J | 133110,27 | 394998,52 | 5,50 | 46,8 | 46,8 | 46,8 |
| J009_A | Zorgwoning Kazerne - Blok J | 133110,40 | 394991,94 | 1,50 | 46,2 | 46,2 | 46,2 |
| J009_B | Zorgwoning Kazerne - Blok J | 133110,40 | 394991,94 | 5,50 | 46,0 | 46,0 | 46,0 |
| J010_A | Zorgwoning Kazerne - Blok J | 133110,53 | 394984,76 | 1,50 | 46,2 | 46,2 | 46,2 |
| J010_B | Zorgwoning Kazerne - Blok J | 133110,53 | 394984,76 | 5,50 | 46,0 | 46,0 | 46,0 |
| J011_A | Zorgwoning Kazerne - Blok J | 133109,94 | 394977,59 | 1,50 | 47,4 | 47,4 | 47,4 |
| J011_B | Zorgwoning Kazerne - Blok J | 133109,94 | 394977,59 | 5,50 | 47,4 | 47,4 | 47,4 |
| J012_A | Zorgwoning Kazerne - Blok J | 133112,20 | 394970,76 | 1,50 | 51,5 | 51,5 | 51,5 |
| J012_B | Zorgwoning Kazerne - Blok J | 133112,20 | 394970,76 | 5,50 | 51,3 | 51,3 | 51,3 |
| J013_A | Zorgwoning Kazerne - Blok J | 133105,73 | 394966,97 | 1,50 | 54,5 | 54,5 | 54,5 |
| J013_B | Zorgwoning Kazerne - Blok J | 133105,73 | 394966,97 | 5,50 | 56,2 | 56,2 | 56,2 |
| J014_A | Zorgwoning Kazerne - Blok J | 133099,64 | 394970,78 | 1,50 | 55,5 | 55,5 | 55,5 |
| J014_B | Zorgwoning Kazerne - Blok J | 133099,64 | 394970,78 | 5,50 | 56,3 | 56,3 | 56,3 |
| J015_A | Zorgwoning Kazerne - Blok J | 133101,81 | 394978,45 | 1,50 | 54,8 | 54,8 | 54,8 |
| J015_B | Zorgwoning Kazerne - Blok J | 133101,81 | 394978,45 | 5,50 | 56,7 | 56,7 | 56,7 |
| J016_A | Zorgwoning Kazerne - Blok J | 133099,41 | 394988,03 | 1,50 | 53,3 | 53,3 | 53,3 |
| J016_B | Zorgwoning Kazerne - Blok J | 133099,41 | 394988,03 | 5,50 | 54,2 | 54,2 | 54,2 |
| J017_A | Zorgwoning Kazerne - Blok J | 133088,61 | 394996,61 | 1,50 | 51,9 | 51,9 | 51,9 |
| J017_B | Zorgwoning Kazerne - Blok J | 133088,61 | 394996,61 | 5,50 | 52,7 | 52,7 | 52,7 |
| J018_A | Zorgwoning Kazerne - Blok J | 133055,56 | 394996,47 | 1,50 | 52,3 | 52,3 | 52,3 |
| J018_B | Zorgwoning Kazerne - Blok J | 133055,56 | 394996,47 | 5,50 | 53,0 | 53,0 | 53,0 |
| J019_A | Zorgwoning Kazerne - Blok J | 133042,84 | 394990,28 | 1,50 | 52,3 | 52,3 | 52,3 |
| J019_B | Zorgwoning Kazerne - Blok J | 133042,84 | 394990,28 | 5,50 | 52,8 | 52,8 | 52,8 |
| J020_A | Zorgwoning Kazerne - Blok J | 133042,92 | 394980,10 | 1,50 | 51,3 | 51,3 | 51,3 |
| J020_B | Zorgwoning Kazerne - Blok J | 133042,92 | 394980,10 | 5,50 | 47,5 | 47,5 | 47,5 |
| J021_A | Zorgwoning Kazerne - Blok J | 133042,98 | 394972,67 | 1,50 | 51,2 | 51,2 | 51,2 |
| J021_B | Zorgwoning Kazerne - Blok J | 133042,98 | 394972,67 | 5,50 | 47,5 | 47,5 | 47,5 |
| J022_A | Zorgwoning Kazerne - Blok J | 133044,02 | 394961,78 | 1,50 | 53,6 | 53,6 | 53,6 |

Alle getoonde dB-waarden zijn A-gewogen

Rapport: Resultatentabel
Model: WII - kazerne IBS LAmax ontwerpwijziging
LAmax totaalresultaten voor toetspunten
Groep: podium zuid

| Naam Toetspunt | Omschrijving | X | Y | Hoogte | Dag | Avond | Nacht |
|---|---|---|---|---|---|---|---|
| J022_B | Zorgwoning Kazerne - Blok J | 133044,02 | 394961,78 | 5,50 | 51,9 | 51,9 | 51,9 |
| J023_A | Zorgwoning Kazerne - Blok J | 133039,15 | 394958,51 | 1,50 | 52,7 | 52,7 | 52,7 |
| J023_B | Zorgwoning Kazerne - Blok J | 133039,15 | 394958,51 | 5,50 | 53,2 | 53,2 | 53,2 |
| J024_A | Zorgwoning Kazerne - Blok J | 133033,38 | 394962,60 | 1,50 | 48,6 | 48,6 | 48,6 |
| J024_B | Zorgwoning Kazerne - Blok J | 133033,38 | 394962,60 | 5,50 | 49,2 | 49,2 | 49,2 |
| J025_A | Zorgwoning Kazerne - Blok J | 133034,52 | 394973,29 | 1,50 | 54,4 | 54,4 | 54,4 |
| J025_B | Zorgwoning Kazerne - Blok J | 133034,52 | 394973,29 | 5,50 | 54,6 | 54,6 | 54,6 |
| J026_A | Zorgwoning Kazerne - Blok J | 133034,43 | 394984,66 | 1,50 | 56,2 | 56,2 | 56,2 |
| J026_B | Zorgwoning Kazerne - Blok J | 133034,43 | 394984,66 | 5,50 | 58,2 | 58,2 | 58,2 |
| J027_A | Zorgwoning Kazerne - Blok J | 133033,24 | 394995,33 | 1,50 | 53,1 | 53,1 | 53,1 |
| J027_B | Zorgwoning Kazerne - Blok J | 133033,24 | 394995,33 | 5,50 | 57,5 | 57,5 | 57,5 |
| K001_A | Bestaande bouw herontwikkeling - Blok K | 133045,00 | 394950,73 | 1,50 | 50,3 | 50,3 | 50,3 |
| K001_B | Bestaande bouw herontwikkeling - Blok K | 133045,00 | 394950,73 | 4,50 | 50,1 | 50,1 | 50,1 |
| K001_C | Bestaande bouw herontwikkeling - Blok K | 133045,00 | 394950,73 | 8,40 | 50,4 | 50,4 | 50,4 |
| K002_A | Bestaande bouw herontwikkeling - Blok K | 133052,68 | 394950,76 | 1,50 | 48,9 | 48,9 | 48,9 |
| K002_B | Bestaande bouw herontwikkeling - Blok K | 133052,68 | 394950,76 | 4,50 | 48,7 | 48,7 | 48,7 |
| K002_C | Bestaande bouw herontwikkeling - Blok K | 133052,68 | 394950,76 | 8,40 | 48,9 | 48,9 | 48,9 |
| K003_A | Bestaande bouw herontwikkeling - Blok K | 133056,19 | 394947,41 | 1,50 | 48,4 | 48,4 | 48,4 |
| K003_B | Bestaande bouw herontwikkeling - Blok K | 133056,19 | 394947,41 | 4,50 | 48,4 | 48,4 | 48,4 |
| K003_C | Bestaande bouw herontwikkeling - Blok K | 133056,19 | 394947,41 | 8,40 | 49,2 | 49,2 | 49,2 |
| K004_A | Bestaande bouw herontwikkeling - Blok K | 133056,21 | 394942,57 | 1,50 | 48,3 | 48,3 | 48,3 |
| K004_B | Bestaande bouw herontwikkeling - Blok K | 133056,21 | 394942,57 | 4,50 | 48,3 | 48,3 | 48,3 |
| K004_C | Bestaande bouw herontwikkeling - Blok K | 133056,21 | 394942,57 | 8,40 | 49,1 | 49,1 | 49,1 |
| K005_A | Bestaande bouw herontwikkeling - Blok K | 133058,05 | 394931,64 | 1,50 | 48,3 | 48,3 | 48,3 |
| K005_B | Bestaande bouw herontwikkeling - Blok K | 133058,05 | 394931,64 | 4,50 | 48,4 | 48,4 | 48,4 |
| K005_C | Bestaande bouw herontwikkeling - Blok K | 133058,05 | 394931,64 | 8,40 | 49,1 | 49,1 | 49,1 |
| K006_A | Bestaande bouw herontwikkeling - Blok K | 133058,07 | 394924,05 | 1,50 | 48,6 | 48,6 | 48,6 |
| K006_B | Bestaande bouw herontwikkeling - Blok K | 133058,07 | 394924,05 | 4,50 | 48,6 | 48,6 | 48,6 |
| K006_C | Bestaande bouw herontwikkeling - Blok K | 133058,07 | 394924,05 | 8,40 | 49,3 | 49,3 | 49,3 |
| K007_A | Bestaande bouw herontwikkeling - Blok K | 133058,10 | 394916,89 | 1,50 | 49,2 | 49,2 | 49,2 |
| K007_B | Bestaande bouw herontwikkeling - Blok K | 133058,10 | 394916,89 | 4,50 | 49,2 | 49,2 | 49,2 |
| K007_C | Bestaande bouw herontwikkeling - Blok K | 133058,10 | 394916,89 | 8,40 | 49,8 | 49,8 | 49,8 |
| K014_A | Bestaande bouw herontwikkeling - Blok K | 133039,57 | 394916,84 | 1,50 | 49,6 | 49,6 | 49,6 |
| K014_B | Bestaande bouw herontwikkeling - Blok K | 133039,57 | 394916,84 | 4,50 | 50,3 | 50,3 | 50,3 |
| K014_C | Bestaande bouw herontwikkeling - Blok K | 133039,57 | 394916,84 | 8,40 | 59,6 | 59,6 | 59,6 |
| K015_A | Bestaande bouw herontwikkeling - Blok K | 133039,51 | 394924,28 | 1,50 | 52,7 | 52,7 | 52,7 |
| K015_B | Bestaande bouw herontwikkeling - Blok K | 133039,51 | 394924,28 | 4,50 | 53,1 | 53,1 | 53,1 |
| K015_C | Bestaande bouw herontwikkeling - Blok K | 133039,51 | 394924,28 | 8,40 | 59,6 | 59,6 | 59,6 |
| K016_A | Bestaande bouw herontwikkeling - Blok K | 133039,45 | 394930,62 | 1,50 | 55,4 | 55,4 | 55,4 |
| K016_B | Bestaande bouw herontwikkeling - Blok K | 133039,45 | 394930,62 | 4,50 | 55,4 | 55,4 | 55,4 |
| K016_C | Bestaande bouw herontwikkeling - Blok K | 133039,45 | 394930,62 | 8,40 | 59,5 | 59,5 | 59,5 |
| K017_A | Bestaande bouw herontwikkeling - Blok K | 133039,34 | 394942,55 | 1,50 | 50,6 | 50,6 | 50,6 |
| K017_B | Bestaande bouw herontwikkeling - Blok K | 133039,34 | 394942,55 | 4,50 | 51,0 | 51,0 | 51,0 |
| K017_C | Bestaande bouw herontwikkeling - Blok K | 133039,34 | 394942,55 | 8,40 | 58,0 | 58,0 | 58,0 |
| K018_A | Bestaande bouw herontwikkeling - Blok K | 133041,19 | 394947,24 | 1,50 | 49,4 | 49,4 | 49,4 |
| K018_B | Bestaande bouw herontwikkeling - Blok K | 133041,19 | 394947,24 | 4,50 | 50,0 | 50,0 | 50,0 |
| K018_C | Bestaande bouw herontwikkeling - Blok K | 133041,19 | 394947,24 | 8,40 | 59,4 | 59,4 | 59,4 |
| K019_A | Bestaande bouw herontwikkeling - Blok K | 133092,99 | 394951,21 | 1,50 | 49,7 | 49,7 | 49,7 |
| K019_B | Bestaande bouw herontwikkeling - Blok K | 133092,99 | 394951,21 | 4,50 | 49,4 | 49,4 | 49,4 |
| K019_C | Bestaande bouw herontwikkeling - Blok K | 133092,99 | 394951,21 | 8,40 | 49,4 | 49,4 | 49,4 |
| K020_A | Bestaande bouw herontwikkeling - Blok K | 133100,77 | 394951,27 | 1,50 | 48,1 | 48,1 | 48,1 |
| K020_B | Bestaande bouw herontwikkeling - Blok K | 133100,77 | 394951,27 | 4,50 | 47,9 | 47,9 | 47,9 |
| K020_C | Bestaande bouw herontwikkeling - Blok K | 133100,77 | 394951,27 | 8,40 | 47,9 | 47,9 | 47,9 |
| K021_A | Bestaande bouw herontwikkeling - Blok K | 133104,60 | 394948,10 | 1,50 | 49,2 | 49,2 | 49,2 |
| K021_B | Bestaande bouw herontwikkeling - Blok K | 133104,60 | 394948,10 | 4,50 | 47,2 | 47,2 | 47,2 |
| K021_C | Bestaande bouw herontwikkeling - Blok K | 133104,60 | 394948,10 | 8,40 | 46,6 | 46,6 | 46,6 |
| K022_A | Bestaande bouw herontwikkeling - Blok K | 133106,56 | 394943,47 | 1,50 | 47,1 | 47,1 | 47,1 |
| K022_B | Bestaande bouw herontwikkeling - Blok K | 133106,56 | 394943,47 | 4,50 | 47,0 | 47,0 | 47,0 |
| K022_C | Bestaande bouw herontwikkeling - Blok K | 133106,56 | 394943,47 | 8,40 | 46,5 | 46,5 | 46,5 |
| K023_A | Bestaande bouw herontwikkeling - Blok K | 133106,63 | 394931,40 | 1,50 | 47,0 | 47,0 | 47,0 |

Alle getoonde dB-waarden zijn A-gewogen

Rapport: Resultatentabel
Model: WII - kazerne IBS LAmax ontwerpwijziging
LAmax totaalresultaten voor toetspunten
Groep: podium zuid

| Naam Toetspunt | Omschrijving | X | Y | Hoogte | Dag | Avond | Nacht |
|---|---|---|---|---|---|---|---|
| K023_B | Bestaande bouw herontwikkeling - Blok K | 133106,63 | 394931,40 | 4,50 | 47,0 | 47,0 | 47,0 |
| K023_C | Bestaande bouw herontwikkeling - Blok K | 133106,63 | 394931,40 | 8,40 | 46,5 | 46,5 | 46,5 |
| K024_A | Bestaande bouw herontwikkeling - Blok K | 133106,69 | 394924,45 | 1,50 | 46,6 | 46,6 | 46,6 |
| K024_B | Bestaande bouw herontwikkeling - Blok K | 133106,69 | 394924,45 | 4,50 | 46,4 | 46,4 | 46,4 |
| K024_C | Bestaande bouw herontwikkeling - Blok K | 133106,69 | 394924,45 | 8,40 | 46,5 | 46,5 | 46,5 |
| K025_A | Bestaande bouw herontwikkeling - Blok K | 133106,74 | 394918,15 | 1,50 | 48,1 | 48,1 | 48,1 |
| K025_B | Bestaande bouw herontwikkeling - Blok K | 133106,74 | 394918,15 | 4,50 | 46,5 | 46,5 | 46,5 |
| K025_C | Bestaande bouw herontwikkeling - Blok K | 133106,74 | 394918,15 | 8,40 | 46,5 | 46,5 | 46,5 |
| K032_A | Bestaande bouw herontwikkeling - Blok K | 133088,12 | 394917,35 | 1,50 | 48,4 | 48,4 | 48,4 |
| K032_B | Bestaande bouw herontwikkeling - Blok K | 133088,12 | 394917,35 | 4,50 | 48,8 | 48,8 | 48,8 |
| K032_C | Bestaande bouw herontwikkeling - Blok K | 133088,12 | 394917,35 | 8,40 | 50,5 | 50,5 | 50,5 |
| K033_A | Bestaande bouw herontwikkeling - Blok K | 133088,06 | 394924,55 | 1,50 | 48,0 | 48,0 | 48,0 |
| K033_B | Bestaande bouw herontwikkeling - Blok K | 133088,06 | 394924,55 | 4,50 | 48,3 | 48,3 | 48,3 |
| K033_C | Bestaande bouw herontwikkeling - Blok K | 133088,06 | 394924,55 | 8,40 | 50,2 | 50,2 | 50,2 |
| K034_A | Bestaande bouw herontwikkeling - Blok K | 133088,01 | 394931,65 | 1,50 | 47,9 | 47,9 | 47,9 |
| K034_B | Bestaande bouw herontwikkeling - Blok K | 133088,01 | 394931,65 | 4,50 | 48,2 | 48,2 | 48,2 |
| K034_C | Bestaande bouw herontwikkeling - Blok K | 133088,01 | 394931,65 | 8,40 | 50,1 | 50,1 | 50,1 |
| K035_A | Bestaande bouw herontwikkeling - Blok K | 133089,63 | 394943,73 | 1,50 | 48,0 | 48,0 | 48,0 |
| K035_B | Bestaande bouw herontwikkeling - Blok K | 133089,63 | 394943,73 | 4,50 | 48,3 | 48,3 | 48,3 |
| K035_C | Bestaande bouw herontwikkeling - Blok K | 133089,63 | 394943,73 | 8,40 | 50,2 | 50,2 | 50,2 |
| K036_A | Bestaande bouw herontwikkeling - Blok K | 133089,60 | 394947,97 | 1,50 | 48,1 | 48,1 | 48,1 |
| K036_B | Bestaande bouw herontwikkeling - Blok K | 133089,60 | 394947,97 | 4,50 | 48,6 | 48,6 | 48,6 |
| K036_C | Bestaande bouw herontwikkeling - Blok K | 133089,60 | 394947,97 | 8,40 | 50,5 | 50,5 | 50,5 |
| L001_A | Bestaande bouw herontw. BSO/school - Blok L | 133045,92 | 394894,36 | 1,50 | 53,6 | 53,6 | 53,6 |
| L001_B | Bestaande bouw herontw. BSO/school - Blok L | 133045,92 | 394894,36 | 4,50 | 53,5 | 53,5 | 53,5 |
| L001_C | Bestaande bouw herontw. BSO/school - Blok L | 133045,92 | 394894,36 | 7,50 | 53,1 | 53,1 | 53,1 |
| L002_A | Bestaande bouw herontw. BSO/school - Blok L | 133051,14 | 394887,24 | 1,50 | 52,5 | 52,5 | 52,5 |
| L002_B | Bestaande bouw herontw. BSO/school - Blok L | 133051,14 | 394887,24 | 4,50 | 52,7 | 52,7 | 52,7 |
| L002_C | Bestaande bouw herontw. BSO/school - Blok L | 133051,14 | 394887,24 | 7,50 | 53,8 | 53,8 | 53,8 |
| L003_A | Bestaande bouw herontw. BSO/school - Blok L | 133051,19 | 394877,28 | 1,50 | 52,4 | 52,4 | 52,4 |
| L003_B | Bestaande bouw herontw. BSO/school - Blok L | 133051,19 | 394877,28 | 4,50 | 52,6 | 52,6 | 52,6 |
| L003_C | Bestaande bouw herontw. BSO/school - Blok L | 133051,19 | 394877,28 | 7,50 | 53,9 | 53,9 | 53,9 |
| L004_A | Bestaande bouw herontw. BSO/school - Blok L | 133062,90 | 394875,28 | 1,50 | 47,8 | 47,8 | 47,8 |
| L004_B | Bestaande bouw herontw. BSO/school - Blok L | 133062,90 | 394875,28 | 4,50 | 47,8 | 47,8 | 47,8 |
| L004_C | Bestaande bouw herontw. BSO/school - Blok L | 133062,90 | 394875,28 | 7,50 | 50,2 | 50,2 | 50,2 |
| L005_A | Bestaande bouw herontw. BSO/school - Blok L | 133072,96 | 394869,15 | 1,50 | 48,3 | 48,3 | 48,3 |
| L005_B | Bestaande bouw herontw. BSO/school - Blok L | 133072,96 | 394869,15 | 4,50 | 48,6 | 48,6 | 48,6 |
| L005_C | Bestaande bouw herontw. BSO/school - Blok L | 133072,96 | 394869,15 | 7,50 | 50,6 | 50,6 | 50,6 |
| L006_A | Bestaande bouw herontw. BSO/school - Blok L | 133069,19 | 394857,85 | 1,50 | 48,8 | 48,8 | 48,8 |
| L006_B | Bestaande bouw herontw. BSO/school - Blok L | 133069,19 | 394857,85 | 4,50 | 49,1 | 49,1 | 49,1 |
| L006_C | Bestaande bouw herontw. BSO/school - Blok L | 133069,19 | 394857,85 | 7,50 | 51,3 | 51,3 | 51,3 |
| L007_A | Bestaande bouw herontw. BSO/school - Blok L | 133064,08 | 394851,78 | 1,50 | 53,0 | 53,0 | 53,0 |
| L007_B | Bestaande bouw herontw. BSO/school - Blok L | 133064,08 | 394851,78 | 4,50 | 53,7 | 53,7 | 53,7 |
| L007_C | Bestaande bouw herontw. BSO/school - Blok L | 133064,08 | 394851,78 | 7,50 | 57,9 | 57,9 | 57,9 |
| L008_A | Bestaande bouw herontw. BSO/school - Blok L | 133058,52 | 394857,45 | 1,50 | 53,7 | 53,7 | 53,7 |
| L008_B | Bestaande bouw herontw. BSO/school - Blok L | 133058,52 | 394857,45 | 4,50 | 54,0 | 54,0 | 54,0 |
| L008_C | Bestaande bouw herontw. BSO/school - Blok L | 133058,52 | 394857,45 | 7,50 | 57,1 | 57,1 | 57,1 |
| L009_A | Bestaande bouw herontw. BSO/school - Blok L | 133050,71 | 394862,47 | 1,50 | 51,0 | 51,0 | 51,0 |
| L009_B | Bestaande bouw herontw. BSO/school - Blok L | 133050,71 | 394862,47 | 4,50 | 51,5 | 51,5 | 51,5 |
| L009_C | Bestaande bouw herontw. BSO/school - Blok L | 133050,71 | 394862,47 | 7,50 | 55,3 | 55,3 | 55,3 |
| L010_A | Bestaande bouw herontw. BSO/school - Blok L | 133041,17 | 394868,17 | 1,50 | 49,4 | 49,4 | 49,4 |
| L010_B | Bestaande bouw herontw. BSO/school - Blok L | 133041,17 | 394868,17 | 4,50 | 50,0 | 50,0 | 50,0 |
| L010_C | Bestaande bouw herontw. BSO/school - Blok L | 133041,17 | 394868,17 | 7,50 | 53,6 | 53,6 | 53,6 |
| L011_A | Bestaande bouw herontw. BSO/school - Blok L | 133041,31 | 394876,88 | 1,50 | 49,5 | 49,5 | 49,5 |
| L011_B | Bestaande bouw herontw. BSO/school - Blok L | 133041,31 | 394876,88 | 4,50 | 50,0 | 50,0 | 50,0 |
| L011_C | Bestaande bouw herontw. BSO/school - Blok L | 133041,31 | 394876,88 | 7,50 | 53,7 | 53,7 | 53,7 |
| L012_A | Bestaande bouw herontw. BSO/school - Blok L | 133041,49 | 394887,30 | 1,50 | 50,1 | 50,1 | 50,1 |
| L012_B | Bestaande bouw herontw. BSO/school - Blok L | 133041,49 | 394887,30 | 4,50 | 52,0 | 52,0 | 52,0 |
| L012_C | Bestaande bouw herontw. BSO/school - Blok L | 133041,49 | 394887,30 | 7,50 | 58,5 | 58,5 | 58,5 |
| L015_A | Bestaande bouw herontw. BSO/school - Blok L | 133107,02 | 394880,44 | 1,50 | 47,2 | 47,2 | 47,2 |

Alle getoonde dB-waarden zijn A-gewogen

Rapport: Resultatentabel
Model: WII - kazerne IBS LAmax ontwerpwijziging
LAmax totaalresultaten voor toetspunten
Groep: podium zuid

| Naam Toetspunt | Omschrijving | X | Y | Hoogte | Dag | Avond | Nacht |
|---|---|---|---|---|---|---|---|
| L015_B | Bestaande bouw herontw. BSO/school - Blok L | 133107,02 | 394880,44 | 4,50 | 47,1 | 47,1 | 47,1 |
| L015_C | Bestaande bouw herontw. BSO/school - Blok L | 133107,02 | 394880,44 | 8,40 | 46,6 | 46,6 | 46,6 |
| L016_A | Bestaande bouw herontw. BSO/school - Blok L | 133107,15 | 394865,59 | 1,50 | 47,1 | 47,1 | 47,1 |
| L016_B | Bestaande bouw herontw. BSO/school - Blok L | 133107,15 | 394865,59 | 4,50 | 47,1 | 47,1 | 47,1 |
| L016_C | Bestaande bouw herontw. BSO/school - Blok L | 133107,15 | 394865,59 | 8,40 | 46,6 | 46,6 | 46,6 |
| L017_A | Bestaande bouw herontw. BSO/school - Blok L | 133107,37 | 394853,50 | 1,50 | 47,2 | 47,2 | 47,2 |
| L017_B | Bestaande bouw herontw. BSO/school - Blok L | 133107,37 | 394853,50 | 4,50 | 47,2 | 47,2 | 47,2 |
| L017_C | Bestaande bouw herontw. BSO/school - Blok L | 133107,37 | 394853,50 | 8,40 | 46,6 | 46,6 | 46,6 |
| L018_A | Bestaande bouw herontw. BSO/school - Blok L | 133105,53 | 394846,16 | 1,50 | 48,6 | 48,6 | 48,6 |
| L018_B | Bestaande bouw herontw. BSO/school - Blok L | 133105,53 | 394846,16 | 4,50 | 47,7 | 47,7 | 47,7 |
| L018_C | Bestaande bouw herontw. BSO/school - Blok L | 133105,53 | 394846,16 | 8,40 | 46,7 | 46,7 | 46,7 |
| L019_A | Bestaande bouw herontw. BSO/school - Blok L | 133097,88 | 394841,95 | 1,50 | 51,2 | 51,2 | 51,2 |
| L019_B | Bestaande bouw herontw. BSO/school - Blok L | 133097,88 | 394841,95 | 4,50 | 51,0 | 51,0 | 51,0 |
| L019_C | Bestaande bouw herontw. BSO/school - Blok L | 133097,88 | 394841,95 | 8,40 | 51,5 | 51,5 | 51,5 |
| L020_A | Bestaande bouw herontw. BSO/school - Blok L | 133090,67 | 394848,23 | 1,50 | 54,8 | 54,8 | 54,8 |
| L020_B | Bestaande bouw herontw. BSO/school - Blok L | 133090,67 | 394848,23 | 4,50 | 55,5 | 55,5 | 55,5 |
| L020_C | Bestaande bouw herontw. BSO/school - Blok L | 133090,67 | 394848,23 | 8,40 | 58,3 | 58,3 | 58,3 |
| L021_A | Bestaande bouw herontw. BSO/school - Blok L | 133088,62 | 394864,34 | 1,50 | 48,1 | 48,1 | 48,1 |
| L021_B | Bestaande bouw herontw. BSO/school - Blok L | 133088,62 | 394864,34 | 4,50 | 48,8 | 48,8 | 48,8 |
| L021_C | Bestaande bouw herontw. BSO/school - Blok L | 133088,62 | 394864,34 | 8,40 | 58,4 | 58,4 | 58,4 |
| L022_A | Bestaande bouw herontw. BSO/school - Blok L | 133088,49 | 394879,58 | 1,50 | 49,2 | 49,2 | 49,2 |
| L022_B | Bestaande bouw herontw. BSO/school - Blok L | 133088,49 | 394879,58 | 4,50 | 50,7 | 50,7 | 50,7 |
| L022_C | Bestaande bouw herontw. BSO/school - Blok L | 133088,49 | 394879,58 | 8,40 | 58,4 | 58,4 | 58,4 |
| M001_A | Bestaande bouw herontwikkeling - Blok M | 133051,37 | 394832,81 | 1,50 | 56,6 | 56,6 | 56,6 |
| M001_B | Bestaande bouw herontwikkeling - Blok M | 133051,37 | 394832,81 | 4,50 | 57,6 | 57,6 | 57,6 |
| M002_A | Bestaande bouw herontwikkeling - Blok M | 133063,32 | 394832,89 | 1,50 | 55,9 | 55,9 | 55,9 |
| M002_B | Bestaande bouw herontwikkeling - Blok M | 133063,32 | 394832,89 | 4,50 | 56,3 | 56,3 | 56,3 |
| M003_A | Bestaande bouw herontwikkeling - Blok M | 133069,20 | 394828,31 | 1,50 | 50,9 | 50,9 | 50,9 |
| M003_B | Bestaande bouw herontwikkeling - Blok M | 133069,20 | 394828,31 | 4,50 | 52,0 | 52,0 | 52,0 |
| M004_A | Bestaande bouw herontwikkeling - Blok M | 133064,35 | 394823,69 | 1,50 | 49,6 | 49,6 | 49,6 |
| M004_B | Bestaande bouw herontwikkeling - Blok M | 133064,35 | 394823,69 | 4,50 | 49,7 | 49,7 | 49,7 |
| M005_A | Bestaande bouw herontwikkeling - Blok M | 133051,83 | 394823,60 | 1,50 | 51,3 | 51,3 | 51,3 |
| M005_B | Bestaande bouw herontwikkeling - Blok M | 133051,83 | 394823,60 | 4,50 | 51,3 | 51,3 | 51,3 |
| M006_A | Bestaande bouw herontwikkeling - Blok M | 133047,45 | 394828,33 | 1,50 | 54,7 | 54,7 | 54,7 |
| M006_B | Bestaande bouw herontwikkeling - Blok M | 133047,45 | 394828,33 | 4,50 | 57,8 | 57,8 | 57,8 |
| M007_A | Bestaande bouw herontwikkeling - Blok M | 133085,58 | 394833,18 | 1,50 | 55,3 | 55,3 | 55,3 |
| M007_B | Bestaande bouw herontwikkeling - Blok M | 133085,58 | 394833,18 | 4,50 | 56,0 | 56,0 | 56,0 |
| M008_A | Bestaande bouw herontwikkeling - Blok M | 133100,93 | 394832,21 | 1,50 | 55,6 | 55,6 | 55,6 |
| M008_B | Bestaande bouw herontwikkeling - Blok M | 133100,93 | 394832,21 | 4,50 | 55,2 | 55,2 | 55,2 |
| M009_A | Bestaande bouw herontwikkeling - Blok M | 133113,19 | 394826,98 | 1,50 | 49,3 | 49,3 | 49,3 |
| M009_B | Bestaande bouw herontwikkeling - Blok M | 133113,19 | 394826,98 | 4,50 | 50,5 | 50,5 | 50,5 |
| M010_A | Bestaande bouw herontwikkeling - Blok M | 133102,21 | 394821,39 | 1,50 | 48,0 | 48,0 | 48,0 |
| M010_B | Bestaande bouw herontwikkeling - Blok M | 133102,21 | 394821,39 | 4,50 | 48,2 | 48,2 | 48,2 |
| M011_A | Bestaande bouw herontwikkeling - Blok M | 133085,20 | 394820,20 | 1,50 | 50,6 | 50,6 | 50,6 |
| M011_B | Bestaande bouw herontwikkeling - Blok M | 133085,20 | 394820,20 | 4,50 | 50,8 | 50,8 | 50,8 |
| M012_A | Bestaande bouw herontwikkeling - Blok M | 133081,20 | 394826,32 | 1,50 | 49,8 | 49,8 | 49,8 |
| M012_B | Bestaande bouw herontwikkeling - Blok M | 133081,20 | 394826,32 | 4,50 | 52,1 | 52,1 | 52,1 |
| M013_A | Bestaande bouw herontwikkeling - Blok M | 133062,93 | 394809,92 | 1,50 | 55,3 | 55,3 | 55,3 |
| M013_B | Bestaande bouw herontwikkeling - Blok M | 133062,93 | 394809,92 | 4,50 | 55,7 | 55,7 | 55,7 |
| M014_A | Bestaande bouw herontwikkeling - Blok M | 133069,61 | 394804,56 | 1,50 | 53,0 | 53,0 | 53,0 |
| M014_B | Bestaande bouw herontwikkeling - Blok M | 133069,61 | 394804,56 | 4,50 | 52,8 | 52,8 | 52,8 |
| M015_A | Bestaande bouw herontwikkeling - Blok M | 133069,60 | 394792,47 | 1,50 | 52,6 | 52,6 | 52,6 |
| M015_B | Bestaande bouw herontwikkeling - Blok M | 133069,60 | 394792,47 | 4,50 | 52,9 | 52,9 | 52,9 |
| M016_A | Bestaande bouw herontwikkeling - Blok M | 133063,04 | 394786,71 | 1,50 | 49,6 | 49,6 | 49,6 |
| M016_B | Bestaande bouw herontwikkeling - Blok M | 133063,04 | 394786,71 | 4,50 | 49,5 | 49,5 | 49,5 |
| M017_A | Bestaande bouw herontwikkeling - Blok M | 133057,59 | 394791,80 | 1,50 | 57,7 | 57,7 | 57,7 |
| M017_B | Bestaande bouw herontwikkeling - Blok M | 133057,59 | 394791,80 | 4,50 | 58,0 | 58,0 | 58,0 |
| M018_A | Bestaande bouw herontwikkeling - Blok M | 133057,26 | 394804,32 | 1,50 | 56,6 | 56,6 | 56,6 |
| M018_B | Bestaande bouw herontwikkeling - Blok M | 133057,26 | 394804,32 | 4,50 | 56,6 | 56,6 | 56,6 |
| N001_A | Nieuwbouw gestapeld- Blok N | 133094,54 | 394778,24 | 1,50 | 56,6 | 56,6 | 56,6 |

Alle getoonde dB-waarden zijn A-gewogen

Rapport: Resultatentabel
Model: WII - kazerne IBS LAmax ontwerpwijziging
LAmax totaalresultaten voor toetspunten
Groep: podium zuid

| Naam Toetspunt | Omschrijving | X | Y | Hoogte | Dag | Avond | Nacht |
|---|---|---|---|---|---|---|---|
| N001_B | Nieuwbouw gestapeld- Blok N | 133094,54 | 394778,24 | 4,50 | 58,5 | 58,5 | 58,5 |
| N001_C | Nieuwbouw gestapeld- Blok N | 133094,54 | 394778,24 | 7,50 | 57,8 | 57,8 | 57,8 |
| N001_D | Nieuwbouw gestapeld- Blok N | 133094,54 | 394778,24 | 10,50 | 58,4 | 58,4 | 58,4 |
| N002_A | Nieuwbouw gestapeld- Blok N | 133103,97 | 394778,24 | 1,50 | 54,4 | 54,4 | 54,4 |
| N002_B | Nieuwbouw gestapeld- Blok N | 133103,97 | 394778,24 | 4,50 | 58,5 | 58,5 | 58,5 |
| N002_C | Nieuwbouw gestapeld- Blok N | 133103,97 | 394778,24 | 7,50 | 58,7 | 58,7 | 58,7 |
| N002_D | Nieuwbouw gestapeld- Blok N | 133103,97 | 394778,24 | 10,50 | 58,3 | 58,3 | 58,3 |
| N003_A | Nieuwbouw gestapeld- Blok N | 133111,27 | 394772,20 | 1,50 | 49,7 | 49,7 | 49,7 |
| N003_B | Nieuwbouw gestapeld- Blok N | 133111,27 | 394772,20 | 4,50 | 52,9 | 52,9 | 52,9 |
| N003_C | Nieuwbouw gestapeld- Blok N | 133111,27 | 394772,20 | 7,50 | 53,0 | 53,0 | 53,0 |
| N003_D | Nieuwbouw gestapeld- Blok N | 133111,27 | 394772,20 | 10,50 | 46,9 | 46,9 | 46,9 |
| N004_A | Nieuwbouw gestapeld- Blok N | 133111,19 | 394752,48 | 1,50 | 39,1 | 39,1 | 39,1 |
| N004_B | Nieuwbouw gestapeld- Blok N | 133111,19 | 394752,48 | 4,50 | 39,2 | 39,2 | 39,2 |
| N004_C | Nieuwbouw gestapeld- Blok N | 133111,19 | 394752,48 | 7,50 | 39,6 | 39,6 | 39,6 |
| N004_D | Nieuwbouw gestapeld- Blok N | 133111,19 | 394752,48 | 10,50 | 42,3 | 42,3 | 42,3 |
| N005_A | Nieuwbouw gestapeld- Blok N | 133104,64 | 394748,09 | 1,50 | 43,9 | 43,9 | 43,9 |
| N005_B | Nieuwbouw gestapeld- Blok N | 133104,64 | 394748,09 | 4,50 | 43,8 | 43,8 | 43,8 |
| N005_C | Nieuwbouw gestapeld- Blok N | 133104,64 | 394748,09 | 7,50 | 43,9 | 43,9 | 43,9 |
| N005_D | Nieuwbouw gestapeld- Blok N | 133104,64 | 394748,09 | 10,50 | 45,5 | 45,5 | 45,5 |
| N006_A | Nieuwbouw gestapeld- Blok N | 133094,54 | 394747,98 | 1,50 | 47,0 | 47,0 | 47,0 |
| N006_B | Nieuwbouw gestapeld- Blok N | 133094,54 | 394747,98 | 4,50 | 46,8 | 46,8 | 46,8 |
| N006_C | Nieuwbouw gestapeld- Blok N | 133094,54 | 394747,98 | 7,50 | 46,8 | 46,8 | 46,8 |
| N006_D | Nieuwbouw gestapeld- Blok N | 133094,54 | 394747,98 | 10,50 | 47,8 | 47,8 | 47,8 |
| N007_A | Nieuwbouw gestapeld- Blok N | 133088,38 | 394753,66 | 1,50 | 44,0 | 44,0 | 44,0 |
| N007_B | Nieuwbouw gestapeld- Blok N | 133088,38 | 394753,66 | 4,50 | 44,9 | 44,9 | 44,9 |
| N007_C | Nieuwbouw gestapeld- Blok N | 133088,38 | 394753,66 | 7,50 | 49,0 | 49,0 | 49,0 |
| N007_D | Nieuwbouw gestapeld- Blok N | 133088,38 | 394753,66 | 10,50 | 52,1 | 52,1 | 52,1 |
| N008_A | Nieuwbouw gestapeld- Blok N | 133088,58 | 394767,05 | 1,50 | 53,8 | 53,8 | 53,8 |
| N008_B | Nieuwbouw gestapeld- Blok N | 133088,58 | 394767,05 | 4,50 | 58,5 | 58,5 | 58,5 |
| N008_C | Nieuwbouw gestapeld- Blok N | 133088,58 | 394767,05 | 7,50 | 59,0 | 59,0 | 59,0 |
| N008_D | Nieuwbouw gestapeld- Blok N | 133088,58 | 394767,05 | 10,50 | 58,0 | 58,0 | 58,0 |
| N009_A | Nieuwbouw gestapeld- Blok N | 133073,41 | 394757,11 | 1,50 | 59,3 | 59,3 | 59,3 |
| N009_A | Nieuwbouw gestapeld- Blok N | 133073,40 | 394760,23 | 1,50 | 52,3 | 52,3 | 52,3 |
| N009_B | Nieuwbouw gestapeld- Blok N | 133073,40 | 394760,23 | 4,50 | 57,4 | 57,4 | 57,4 |
| N009_C | Nieuwbouw gestapeld- Blok N | 133073,40 | 394760,23 | 7,50 | 58,7 | 58,7 | 58,7 |
| N010_A | Nieuwbouw gestapeld- Blok N | 133081,84 | 394753,22 | 1,50 | 45,8 | 45,8 | 45,8 |
| N010_B | Nieuwbouw gestapeld- Blok N | 133081,84 | 394753,22 | 4,50 | 46,2 | 46,2 | 46,2 |
| N010_C | Nieuwbouw gestapeld- Blok N | 133081,84 | 394753,22 | 7,50 | 48,5 | 48,5 | 48,5 |
| N010_D | Nieuwbouw gestapeld- Blok N | 133081,84 | 394753,22 | 10,50 | 53,8 | 53,8 | 53,8 |
| N011_A | Nieuwbouw gestapeld- Blok N | 133081,95 | 394742,46 | 1,50 | 39,5 | 39,5 | 39,5 |
| N011_B | Nieuwbouw gestapeld- Blok N | 133081,95 | 394742,46 | 4,50 | 39,9 | 39,9 | 39,9 |
| N011_C | Nieuwbouw gestapeld- Blok N | 133081,95 | 394742,46 | 7,50 | 40,1 | 40,1 | 40,1 |
| N011_D | Nieuwbouw gestapeld- Blok N | 133081,95 | 394742,46 | 10,50 | 42,9 | 42,9 | 42,9 |
| N012_A | Nieuwbouw gestapeld- Blok N | 133077,25 | 394737,36 | 1,50 | 42,4 | 42,4 | 42,4 |
| N012_B | Nieuwbouw gestapeld- Blok N | 133077,25 | 394737,36 | 4,50 | 42,3 | 42,3 | 42,3 |
| N012_C | Nieuwbouw gestapeld- Blok N | 133077,25 | 394737,36 | 7,50 | 42,6 | 42,6 | 42,6 |
| N012_D | Nieuwbouw gestapeld- Blok N | 133077,25 | 394737,36 | 10,50 | 44,6 | 44,6 | 44,6 |
| N013_A | Nieuwbouw gestapeld- Blok N | 133056,91 | 394737,57 | 1,50 | 53,1 | 53,1 | 53,1 |
| N013_B | Nieuwbouw gestapeld- Blok N | 133056,91 | 394737,57 | 4,50 | 47,2 | 47,2 | 47,2 |
| N013_C | Nieuwbouw gestapeld- Blok N | 133056,91 | 394737,57 | 7,50 | 47,3 | 47,3 | 47,3 |
| N013_D | Nieuwbouw gestapeld- Blok N | 133056,91 | 394737,57 | 10,50 | 48,3 | 48,3 | 48,3 |
| N014_A | Nieuwbouw gestapeld- Blok N | 133051,53 | 394741,08 | 1,50 | 55,3 | 55,3 | 55,3 |
| N014_B | Nieuwbouw gestapeld- Blok N | 133051,53 | 394741,08 | 4,50 | 55,4 | 55,4 | 55,4 |
| N014_C | Nieuwbouw gestapeld- Blok N | 133051,53 | 394741,08 | 7,50 | 57,6 | 57,6 | 57,6 |
| N015_A | Nieuwbouw gestapeld- Blok N | 133051,49 | 394750,03 | 1,50 | 53,2 | 53,2 | 53,2 |
| N015_B | Nieuwbouw gestapeld- Blok N | 133051,49 | 394750,03 | 4,50 | 54,1 | 54,1 | 54,1 |
| N015_C | Nieuwbouw gestapeld- Blok N | 133051,49 | 394750,03 | 7,50 | 57,9 | 57,9 | 57,9 |
| N015_D | Nieuwbouw gestapeld- Blok N | 133051,49 | 394750,03 | 10,50 | 58,4 | 58,4 | 58,4 |
| N016_A | Nieuwbouw gestapeld- Blok N | 133063,20 | 394757,12 | 1,50 | 58,3 | 58,3 | 58,3 |
| N016_A | Nieuwbouw gestapeld- Blok N | 133063,21 | 394760,14 | 1,50 | 53,9 | 53,9 | 53,9 |

Alle getoonde dB-waarden zijn A-gewogen

Rapport: Resultatentabel
Model: WII - kazerne IBS LAmax ontwerpwijziging
LAmax totaalresultaten voor toetspunten
Groep: podium zuid

| Naam Toetspunt | Omschrijving | X | Y | Hoogte | Dag | Avond | Nacht |
|---|---|---|---|---|---|---|---|
| N016_B | Nieuwbouw gestapeld- Blok N | 133063,21 | 394760,14 | 4,50 | 55,5 | 55,5 | 55,5 |
| N016_C | Nieuwbouw gestapeld- Blok N | 133063,21 | 394760,14 | 7,50 | 56,7 | 56,7 | 56,7 |

Alle getoonde dB-waarden zijn A-gewogen

Rapport: Resultatentabel
Model: WII - kazerne RO LArLT
LAeq totaalresultaten voor toetspunten
Groep: Recreatiebad Stappegoor
Groepsreductie: Nee

| Naam Toetspunt | Omschrijving | Hoogte | Dag | Avond | Nacht | Etmaal |
|---|---|---|---|---|---|---|
| A001-1_A | Nieuwbouw - blok A | 1,50 | 20,9 | 1,5 | -- | 20,9 |
| A001-1_B | Nieuwbouw - blok A | 4,50 | 21,1 | 0,8 | -- | 21,1 |
| A001-1_C | Nieuwbouw - blok A | 7,50 | 27,0 | 6,4 | -- | 27,0 |
| A001-2_A | Nieuwbouw - blok A | 1,50 | 29,2 | 9,6 | -- | 29,2 |
| A001-3_A | Nieuwbouw - blok A | 4,50 | 27,2 | 6,3 | -- | 27,2 |
| A001-3_B | Nieuwbouw - blok A | 7,50 | 31,3 | 11,8 | -- | 31,3 |
| A001-4_A | Nieuwbouw - blok A | 1,50 | 24,3 | 6,4 | -- | 24,3 |
| A001-5_A | Nieuwbouw - blok A | 4,50 | 20,1 | -2,0 | -- | 20,1 |
| A001-5_B | Nieuwbouw - blok A | 7,50 | 23,1 | 1,6 | -- | 23,1 |
| A002-1_A | Nieuwbouw - blok A | 1,50 | 23,3 | 6,6 | -- | 23,3 |
| A002-1_B | Nieuwbouw - blok A | 4,50 | 23,1 | 6,1 | -- | 23,1 |
| A002-1_C | Nieuwbouw - blok A | 7,50 | 28,2 | 11,0 | -- | 28,2 |
| A002-2_A | Nieuwbouw - blok A | 1,50 | 29,1 | 9,9 | -- | 29,1 |
| A002-3_A | Nieuwbouw - blok A | 4,50 | 26,9 | 6,1 | -- | 26,9 |
| A002-3_B | Nieuwbouw - blok A | 7,50 | 30,9 | 10,2 | -- | 30,9 |
| A003-1_A | Nieuwbouw - blok A | 1,50 | 21,7 | 1,3 | -- | 21,7 |
| A003-1_B | Nieuwbouw - blok A | 4,50 | 22,0 | 3,0 | -- | 22,0 |
| A003-1_C | Nieuwbouw - blok A | 7,50 | 27,3 | 7,5 | -- | 27,3 |
| A003-2_A | Nieuwbouw - blok A | 1,50 | 29,0 | 9,8 | -- | 29,0 |
| A003-3_A | Nieuwbouw - blok A | 4,50 | 26,7 | 5,8 | -- | 26,7 |
| A003-3_B | Nieuwbouw - blok A | 7,50 | 30,5 | 9,4 | -- | 30,5 |
| A004-1_A | Nieuwbouw - blok A | 1,50 | 21,9 | 0,7 | -- | 21,9 |
| A004-1_B | Nieuwbouw - blok A | 4,50 | 22,8 | 1,7 | -- | 22,8 |
| A004-1_C | Nieuwbouw - blok A | 7,50 | 28,5 | 8,3 | -- | 28,5 |
| A004-2_A | Nieuwbouw - blok A | 1,50 | 28,9 | 9,8 | -- | 28,9 |
| A004-3_A | Nieuwbouw - blok A | 4,50 | 26,4 | 5,5 | -- | 26,4 |
| A004-3_B | Nieuwbouw - blok A | 7,50 | 30,1 | 8,8 | -- | 30,1 |
| A005-1_A | Nieuwbouw - blok A | 1,50 | 22,2 | -0,4 | -- | 22,2 |
| A005-1_B | Nieuwbouw - blok A | 4,50 | 24,1 | -0,5 | -- | 24,1 |
| A005-1_C | Nieuwbouw - blok A | 7,50 | 27,7 | 7,2 | -- | 27,7 |
| A005-2_A | Nieuwbouw - blok A | 1,50 | 28,8 | 9,6 | -- | 28,8 |
| A005-3_A | Nieuwbouw - blok A | 4,50 | 26,0 | 5,4 | -- | 26,0 |
| A005-3_B | Nieuwbouw - blok A | 7,50 | 29,6 | 8,7 | -- | 29,6 |
| A006-1_A | Nieuwbouw - blok A | 1,50 | 23,1 | 1,5 | -- | 23,1 |
| A006-1_B | Nieuwbouw - blok A | 4,50 | 24,0 | 1,0 | -- | 24,0 |
| A006-1_C | Nieuwbouw - blok A | 7,50 | 27,1 | 8,9 | -- | 27,1 |
| A006-2_A | Nieuwbouw - blok A | 1,50 | 28,6 | 9,4 | -- | 28,6 |
| A006-3_A | Nieuwbouw - blok A | 4,50 | 25,6 | 4,9 | -- | 25,6 |
| A006-3_B | Nieuwbouw - blok A | 7,50 | 29,0 | 7,9 | -- | 29,0 |
| A007-1_A | Nieuwbouw - blok A | 1,50 | 22,2 | -0,8 | -- | 22,2 |
| A007-1_B | Nieuwbouw - blok A | 4,50 | 22,4 | -0,3 | -- | 22,4 |
| A007-1_C | Nieuwbouw - blok A | 7,50 | 25,4 | 6,2 | -- | 25,4 |
| A007-2_A | Nieuwbouw - blok A | 1,50 | 28,3 | 8,9 | -- | 28,3 |
| A007-3_A | Nieuwbouw - blok A | 4,50 | 25,2 | 4,4 | -- | 25,2 |
| A007-3_B | Nieuwbouw - blok A | 7,50 | 28,5 | 7,5 | -- | 28,5 |
| A008-1_A | Nieuwbouw - blok A | 1,50 | 22,2 | -1,1 | -- | 22,2 |
| A008-1_B | Nieuwbouw - blok A | 4,50 | 22,3 | -1,7 | -- | 22,3 |
| A008-1_C | Nieuwbouw - blok A | 7,50 | 26,0 | 6,2 | -- | 26,0 |
| A008-2_A | Nieuwbouw - blok A | 1,50 | 23,3 | 2,5 | -- | 23,3 |
| A008-3_A | Nieuwbouw - blok A | 4,50 | 24,8 | 4,0 | -- | 24,8 |
| A008-3_B | Nieuwbouw - blok A | 7,50 | 28,1 | 7,0 | -- | 28,1 |
| A009-1_A | Nieuwbouw - blok A | 1,50 | 22,7 | -1,3 | -- | 22,7 |
| A009-1_B | Nieuwbouw - blok A | 4,50 | 22,9 | -1,6 | -- | 22,9 |
| A009-1_C | Nieuwbouw - blok A | 7,50 | 26,2 | 6,8 | -- | 26,2 |
| A009-2_A | Nieuwbouw - blok A | 1,50 | 22,9 | 2,2 | -- | 22,9 |
| A009-3_A | Nieuwbouw - blok A | 4,50 | 24,3 | 3,4 | -- | 24,3 |
| A009-3_B | Nieuwbouw - blok A | 7,50 | 27,5 | 6,4 | -- | 27,5 |
| A010-1_A | Nieuwbouw - blok A | 1,50 | 23,4 | -1,1 | -- | 23,4 |
| A010-1_B | Nieuwbouw - blok A | 4,50 | 23,8 | -1,3 | -- | 23,8 |

Alle getoonde dB-waarden zijn A-gewogen

Rapport: Resultatentabel
Model: WII - kazerne RO LArLT
LAeq totaalresultaten voor toetspunten
Groep: Recreatiebad Stappegoor
Groepsreductie: Nee

| Naam Toetspunt | Omschrijving | Hoogte | Dag | Avond | Nacht | Etmaal |
|---|---|---|---|---|---|---|
| A010-1_C | Nieuwbouw - blok A | 7,50 | 25,2 | 4,7 | -- | 25,2 |
| A010-2_A | Nieuwbouw - blok A | 1,50 | 22,7 | 2,4 | -- | 22,7 |
| A010-3_A | Nieuwbouw - blok A | 4,50 | 23,8 | 2,8 | -- | 23,8 |
| A010-3_B | Nieuwbouw - blok A | 7,50 | 26,8 | 5,8 | -- | 26,8 |
| A011-1_A | Nieuwbouw - blok A | 1,50 | 24,9 | -0,9 | -- | 24,9 |
| A011-1_B | Nieuwbouw - blok A | 4,50 | 25,1 | -0,8 | -- | 25,1 |
| A011-1_C | Nieuwbouw - blok A | 7,50 | 26,4 | 3,7 | -- | 26,4 |
| A011-2_A | Nieuwbouw - blok A | 1,50 | 23,5 | 1,9 | -- | 23,5 |
| A011-3_A | Nieuwbouw - blok A | 4,50 | 23,1 | 1,9 | -- | 23,1 |
| A011-3_B | Nieuwbouw - blok A | 7,50 | 25,7 | 4,7 | -- | 25,7 |
| A011-4_A | Nieuwbouw - blok A | 1,50 | 22,2 | 0,2 | -- | 22,2 |
| A011-5_A | Nieuwbouw - blok A | 4,50 | 23,3 | 1,5 | -- | 23,3 |
| A011-5_B | Nieuwbouw - blok A | 7,50 | 25,4 | 4,0 | -- | 25,4 |
| AA1_A | Goirleseweg 38 | 1,50 | 23,7 | 8,9 | -- | 23,7 |
| AA1_B | Goirleseweg 38 | 4,50 | 27,9 | 10,5 | -- | 27,9 |
| AA1_C | Goirleseweg 38 | 7,50 | 28,1 | 9,1 | -- | 28,1 |
| AA2_A | Bernard Leenestraat 4 | 1,50 | 22,6 | 7,5 | -- | 22,6 |
| AA2_B | Bernard Leenestraat 4 | 4,50 | 26,0 | 8,8 | -- | 26,0 |
| AA2_C | Bernard Leenestraat 4 | 7,50 | 28,1 | 9,1 | -- | 28,1 |
| B012-1_A | Nieuwbouw - blok B | 1,50 | 23,0 | 1,8 | -- | 23,0 |
| B012-1_B | Nieuwbouw - blok B | 4,50 | 23,8 | 3,3 | -- | 23,8 |
| B012-1_C | Nieuwbouw - blok B | 7,50 | 26,2 | 4,9 | -- | 26,2 |
| B012-2_A | Nieuwbouw - blok B | 1,50 | 22,0 | -1,1 | -- | 22,0 |
| B012-2_B | Nieuwbouw - blok B | 4,50 | 22,6 | 1,3 | -- | 22,6 |
| B012-2_C | Nieuwbouw - blok B | 7,50 | 23,3 | 1,2 | -- | 23,3 |
| B012-3_A | Nieuwbouw - blok B | 1,50 | 25,3 | 0,0 | -- | 25,3 |
| B012-3_B | Nieuwbouw - blok B | 4,50 | 25,4 | 3,3 | -- | 25,4 |
| B012-3_C | Nieuwbouw - blok B | 7,50 | 27,8 | 5,7 | -- | 27,8 |
| B013-1_A | Nieuwbouw - blok B | 1,50 | 27,8 | 5,0 | -- | 27,8 |
| B013-1_B | Nieuwbouw - blok B | 4,50 | 29,3 | 10,4 | -- | 29,3 |
| B013-1_C | Nieuwbouw - blok B | 7,50 | 35,0 | 11,4 | -- | 35,0 |
| B013-2_A | Nieuwbouw - blok B | 1,50 | 24,7 | 6,1 | -- | 24,7 |
| B013-2_B | Nieuwbouw - blok B | 4,50 | 26,9 | 8,7 | -- | 26,9 |
| B013-2_C | Nieuwbouw - blok B | 7,50 | 22,6 | 0,9 | -- | 22,6 |
| B014-1_A | Nieuwbouw - blok B | 1,50 | 24,2 | 2,8 | -- | 24,2 |
| B014-1_B | Nieuwbouw - blok B | 4,50 | 25,6 | 6,6 | -- | 25,6 |
| B014-1_C | Nieuwbouw - blok B | 7,50 | 35,0 | 13,3 | -- | 35,0 |
| B014-2_A | Nieuwbouw - blok B | 1,50 | 21,6 | 3,0 | -- | 21,6 |
| B014-2_B | Nieuwbouw - blok B | 4,50 | 23,3 | 5,7 | -- | 23,3 |
| B014-2_C | Nieuwbouw - blok B | 7,50 | 22,4 | 1,1 | -- | 22,4 |
| B015-1_A | Nieuwbouw - blok B | 1,50 | 31,4 | 12,2 | -- | 31,4 |
| B015-1_B | Nieuwbouw - blok B | 4,50 | 33,6 | 14,4 | -- | 33,6 |
| B015-1_C | Nieuwbouw - blok B | 7,50 | 37,4 | 15,2 | -- | 37,4 |
| B015-2_A | Nieuwbouw - blok B | 1,50 | 20,9 | -0,4 | -- | 20,9 |
| B015-2_B | Nieuwbouw - blok B | 4,50 | 21,1 | 0,4 | -- | 21,1 |
| B015-2_C | Nieuwbouw - blok B | 7,50 | 22,3 | -0,4 | -- | 22,3 |
| B016-1_A | Nieuwbouw - blok B | 1,50 | 28,8 | 9,0 | -- | 28,8 |
| B016-1_B | Nieuwbouw - blok B | 4,50 | 30,6 | 11,5 | -- | 30,6 |
| B016-1_C | Nieuwbouw - blok B | 7,50 | 35,7 | 14,3 | -- | 35,7 |
| B016-2_A | Nieuwbouw - blok B | 1,50 | 25,4 | 4,2 | -- | 25,4 |
| B016-2_B | Nieuwbouw - blok B | 4,50 | 27,6 | 5,0 | -- | 27,6 |
| B016-2_C | Nieuwbouw - blok B | 7,50 | 22,6 | 0,1 | -- | 22,6 |
| B017-1_A | Nieuwbouw - blok B | 1,50 | 23,4 | 3,3 | -- | 23,4 |
| B017-1_B | Nieuwbouw - blok B | 4,50 | 24,4 | 4,9 | -- | 24,4 |
| B017-1_C | Nieuwbouw - blok B | 7,50 | 25,9 | 5,8 | -- | 25,9 |
| B017-2_A | Nieuwbouw - blok B | 1,50 | 22,4 | 4,0 | -- | 22,4 |
| B017-2_B | Nieuwbouw - blok B | 4,50 | 23,3 | 5,3 | -- | 23,3 |
| B017-2_C | Nieuwbouw - blok B | 7,50 | 21,8 | -1,9 | -- | 21,8 |
| B018-1_A | Nieuwbouw - blok B | 1,50 | 21,5 | 1,4 | -- | 21,5 |

Alle getoonde dB-waarden zijn A-gewogen

Rapport: Resultatentabel
Model: WII - kazerne RO LArLT
LAeq totaalresultaten voor toetspunten
Groep: Recreatiebad Stappegoor
Groepsreductie: Nee

| Naam Toetspunt | Omschrijving | Hoogte | Dag | Avond | Nacht | Etmaal |
|---|---|---|---|---|---|---|
| B018-1_B | Nieuwbouw - blok B | 4,50 | 22,2 | 2,0 | -- | 22,2 |
| B018-1_C | Nieuwbouw - blok B | 7,50 | 23,5 | 3,2 | -- | 23,5 |
| B018-2_A | Nieuwbouw - blok B | 1,50 | 23,5 | 3,7 | -- | 23,5 |
| B018-2_B | Nieuwbouw - blok B | 4,50 | 24,1 | 4,2 | -- | 24,1 |
| B018-2_C | Nieuwbouw - blok B | 7,50 | 21,2 | -2,0 | -- | 21,2 |
| B019-1_A | Nieuwbouw - blok B | 1,50 | 20,6 | 0,6 | -- | 20,6 |
| B019-1_B | Nieuwbouw - blok B | 4,50 | 21,4 | 1,3 | -- | 21,4 |
| B019-1_C | Nieuwbouw - blok B | 7,50 | 22,7 | 2,6 | -- | 22,7 |
| B019-2_A | Nieuwbouw - blok B | 1,50 | 24,4 | 5,0 | -- | 24,4 |
| B019-2_B | Nieuwbouw - blok B | 4,50 | 25,3 | 5,7 | -- | 25,3 |
| B019-2_C | Nieuwbouw - blok B | 7,50 | 20,8 | -2,0 | -- | 20,8 |
| B020-1_A | Nieuwbouw - blok B | 1,50 | 20,5 | 0,4 | -- | 20,5 |
| B020-1_B | Nieuwbouw - blok B | 4,50 | 21,3 | 1,2 | -- | 21,3 |
| B020-1_C | Nieuwbouw - blok B | 7,50 | 22,6 | 2,6 | -- | 22,6 |
| B020-2_A | Nieuwbouw - blok B | 1,50 | 24,5 | 4,7 | -- | 24,5 |
| B020-2_B | Nieuwbouw - blok B | 4,50 | 25,3 | 5,6 | -- | 25,3 |
| B020-2_C | Nieuwbouw - blok B | 7,50 | 21,3 | -1,8 | -- | 21,3 |
| B020-3_A | Nieuwbouw - blok B | 1,50 | 22,8 | 3,0 | -- | 22,8 |
| B020-3_B | Nieuwbouw - blok B | 4,50 | 23,7 | 4,0 | -- | 23,7 |
| B020-3_C | Nieuwbouw - blok B | 7,50 | 23,2 | 3,3 | -- | 23,2 |
| B021-1_A | Nieuwbouw - blok B | 1,50 | 20,8 | 0,7 | -- | 20,8 |
| B021-1_B | Nieuwbouw - blok B | 4,50 | 21,6 | 1,6 | -- | 21,6 |
| B021-1_C | Nieuwbouw - blok B | 7,50 | 23,1 | 3,1 | -- | 23,1 |
| B021-2_A | Nieuwbouw - blok B | 1,50 | 20,1 | -1,2 | -- | 20,1 |
| B021-2_B | Nieuwbouw - blok B | 4,50 | 20,3 | -1,2 | -- | 20,3 |
| B021-2_C | Nieuwbouw - blok B | 7,50 | 20,9 | -1,9 | -- | 20,9 |
| B021-3_A | Nieuwbouw - blok B | 1,50 | 21,8 | 3,0 | -- | 21,8 |
| B021-3_B | Nieuwbouw - blok B | 4,50 | 22,6 | 4,2 | -- | 22,6 |
| B021-3_C | Nieuwbouw - blok B | 7,50 | 23,6 | 3,8 | -- | 23,6 |
| B022-1_A | Nieuwbouw - blok B | 1,50 | 20,8 | 0,9 | -- | 20,8 |
| B022-1_B | Nieuwbouw - blok B | 4,50 | 21,6 | 1,8 | -- | 21,6 |
| B022-1_C | Nieuwbouw - blok B | 7,50 | 23,1 | 3,3 | -- | 23,1 |
| B022-2_A | Nieuwbouw - blok B | 1,50 | 23,5 | 3,7 | -- | 23,5 |
| B022-2_B | Nieuwbouw - blok B | 4,50 | 24,3 | 4,3 | -- | 24,3 |
| B022-2_C | Nieuwbouw - blok B | 7,50 | 20,3 | -2,0 | -- | 20,3 |
| B023-1_A | Nieuwbouw - blok B | 1,50 | 21,8 | 2,4 | -- | 21,8 |
| B023-1_B | Nieuwbouw - blok B | 4,50 | 22,8 | 3,0 | -- | 22,8 |
| B023-1_C | Nieuwbouw - blok B | 7,50 | 24,4 | 4,3 | -- | 24,4 |
| B023-2_A | Nieuwbouw - blok B | 1,50 | 25,0 | 4,8 | -- | 25,0 |
| B023-2_B | Nieuwbouw - blok B | 4,50 | 26,2 | 6,2 | -- | 26,2 |
| B023-2_C | Nieuwbouw - blok B | 7,50 | 24,9 | 6,3 | -- | 24,9 |
| B023-3_A | Nieuwbouw - blok B | 1,50 | 27,4 | 7,5 | -- | 27,4 |
| B023-3_B | Nieuwbouw - blok B | 4,50 | 28,1 | 8,8 | -- | 28,1 |
| B023-3_C | Nieuwbouw - blok B | 7,50 | 27,7 | 8,5 | -- | 27,7 |
| B024-1_A | Nieuwbouw - blok B | 1,50 | 23,8 | 5,3 | -- | 23,8 |
| B024-1_B | Nieuwbouw - blok B | 4,50 | 25,9 | 5,5 | -- | 25,9 |
| B024-2_A | Nieuwbouw - blok B | 1,50 | 24,8 | 5,9 | -- | 24,8 |
| B024-2_B | Nieuwbouw - blok B | 4,50 | 25,7 | 4,4 | -- | 25,7 |
| B024-3_A | Nieuwbouw - blok B | 1,50 | 21,8 | 2,6 | -- | 21,8 |
| B024-3_B | Nieuwbouw - blok B | 4,50 | 22,9 | 2,3 | -- | 22,9 |
| B025-1_A | Nieuwbouw - blok B | 1,50 | 29,2 | 11,3 | -- | 29,2 |
| B025-1_B | Nieuwbouw - blok B | 4,50 | 30,1 | 9,7 | -- | 30,1 |
| B025-1_C | Nieuwbouw - blok B | 7,50 | 30,9 | 9,7 | -- | 30,9 |
| B025-2_A | Nieuwbouw - blok B | 1,50 | 20,5 | 2,4 | -- | 20,5 |
| B025-2_B | Nieuwbouw - blok B | 4,50 | 22,4 | 2,8 | -- | 22,4 |
| B025-2_C | Nieuwbouw - blok B | 7,50 | 26,6 | 7,3 | -- | 26,6 |
| B026-1_A | Nieuwbouw - blok B | 1,50 | 29,2 | 11,1 | -- | 29,2 |
| B026-1_B | Nieuwbouw - blok B | 4,50 | 29,9 | 8,9 | -- | 29,9 |
| B026-1_C | Nieuwbouw - blok B | 7,50 | 30,6 | 9,1 | -- | 30,6 |

Alle getoonde dB-waarden zijn A-gewogen

Rapport: Resultatentabel
Model: WII - kazerne RO LArLT
LAeq totaalresultaten voor toetspunten
Groep: Recreatiebad Stappegoor
Groepsreductie: Nee

| Naam Toetspunt | Omschrijving | Hoogte | Dag | Avond | Nacht | Etmaal |
|---|---|---|---|---|---|---|
| B026-2_A | Nieuwbouw - blok B | 1,50 | 22,9 | 3,5 | -- | 22,9 |
| B026-2_B | Nieuwbouw - blok B | 4,50 | 25,4 | 5,1 | -- | 25,4 |
| B026-2_C | Nieuwbouw - blok B | 7,50 | 27,4 | 7,5 | -- | 27,4 |
| B026-3_A | Nieuwbouw - blok B | 1,50 | 23,0 | 6,2 | -- | 23,0 |
| B026-3_B | Nieuwbouw - blok B | 4,50 | 23,5 | 3,0 | -- | 23,5 |
| B026-3_C | Nieuwbouw - blok B | 7,50 | 25,7 | 6,8 | -- | 25,7 |
| B027-1_A | Nieuwbouw - blok B | 1,50 | 24,5 | 8,4 | -- | 24,5 |
| B027-1_B | Nieuwbouw - blok B | 4,50 | 18,8 | -3,5 | -- | 18,8 |
| B027-1_C | Nieuwbouw - blok B | 7,50 | 19,6 | -0,9 | -- | 19,6 |
| B027-2_A | Nieuwbouw - blok B | 1,50 | 21,5 | 2,4 | -- | 21,5 |
| B027-2_B | Nieuwbouw - blok B | 4,50 | 22,3 | 1,4 | -- | 22,3 |
| B027-2_C | Nieuwbouw - blok B | 7,50 | 25,1 | 4,2 | -- | 25,1 |
| B027-3_A | Nieuwbouw - blok B | 1,50 | 26,2 | 8,6 | -- | 26,2 |
| B027-3_B | Nieuwbouw - blok B | 4,50 | 24,4 | 2,4 | -- | 24,4 |
| B027-3_C | Nieuwbouw - blok B | 7,50 | 27,0 | 6,9 | -- | 27,0 |
| B028-1_A | Nieuwbouw - blok B | 1,50 | 24,1 | 8,4 | -- | 24,1 |
| B028-1_B | Nieuwbouw - blok B | 4,50 | 18,5 | -3,4 | -- | 18,5 |
| B028-1_C | Nieuwbouw - blok B | 7,50 | 19,3 | -1,2 | -- | 19,3 |
| B028-2_A | Nieuwbouw - blok B | 1,50 | 23,4 | 5,1 | -- | 23,4 |
| B028-2_B | Nieuwbouw - blok B | 4,50 | 24,4 | 5,6 | -- | 24,4 |
| B028-2_C | Nieuwbouw - blok B | 7,50 | 26,3 | 7,3 | -- | 26,3 |
| B028-3_A | Nieuwbouw - blok B | 1,50 | 23,2 | 6,0 | -- | 23,2 |
| B028-3_B | Nieuwbouw - blok B | 4,50 | 25,2 | 3,2 | -- | 25,2 |
| B028-3_C | Nieuwbouw - blok B | 7,50 | 26,5 | 6,4 | -- | 26,5 |
| B029-1_A | Nieuwbouw - blok B | 1,50 | 24,0 | 8,5 | -- | 24,0 |
| B029-1_B | Nieuwbouw - blok B | 4,50 | 18,9 | -3,4 | -- | 18,9 |
| B029-1_C | Nieuwbouw - blok B | 7,50 | 19,6 | -1,4 | -- | 19,6 |
| B029-2_A | Nieuwbouw - blok B | 1,50 | 22,4 | 4,5 | -- | 22,4 |
| B029-2_B | Nieuwbouw - blok B | 4,50 | 23,8 | 4,8 | -- | 23,8 |
| B029-2_C | Nieuwbouw - blok B | 7,50 | 25,9 | 6,7 | -- | 25,9 |
| B029-3_A | Nieuwbouw - blok B | 1,50 | 24,9 | 8,5 | -- | 24,9 |
| B029-3_B | Nieuwbouw - blok B | 4,50 | 23,8 | 4,7 | -- | 23,8 |
| B029-3_C | Nieuwbouw - blok B | 7,50 | 25,9 | 6,5 | -- | 25,9 |
| B030-1_A | Nieuwbouw - blok B | 1,50 | 24,1 | 8,5 | -- | 24,1 |
| B030-1_B | Nieuwbouw - blok B | 4,50 | 18,8 | -3,6 | -- | 18,8 |
| B030-1_C | Nieuwbouw - blok B | 7,50 | 19,5 | -1,7 | -- | 19,5 |
| B030-2_A | Nieuwbouw - blok B | 1,50 | 22,5 | 4,7 | -- | 22,5 |
| B030-2_B | Nieuwbouw - blok B | 4,50 | 23,9 | 5,0 | -- | 23,9 |
| B030-2_C | Nieuwbouw - blok B | 7,50 | 26,0 | 6,7 | -- | 26,0 |
| B030-3_A | Nieuwbouw - blok B | 1,50 | 21,4 | 5,0 | -- | 21,4 |
| B030-3_B | Nieuwbouw - blok B | 4,50 | 25,1 | 3,0 | -- | 25,1 |
| B030-3_C | Nieuwbouw - blok B | 7,50 | 26,2 | 6,2 | -- | 26,2 |
| B031-1_A | Nieuwbouw - blok B | 1,50 | 24,6 | 8,5 | -- | 24,6 |
| B031-1_B | Nieuwbouw - blok B | 4,50 | 19,6 | -3,5 | -- | 19,6 |
| B031-1_C | Nieuwbouw - blok B | 7,50 | 20,3 | -1,6 | -- | 20,3 |
| B031-2_A | Nieuwbouw - blok B | 1,50 | 25,0 | 5,7 | -- | 25,0 |
| B031-2_B | Nieuwbouw - blok B | 4,50 | 26,2 | 7,4 | -- | 26,2 |
| B031-2_C | Nieuwbouw - blok B | 7,50 | 28,3 | 8,8 | -- | 28,3 |
| B031-3_A | Nieuwbouw - blok B | 1,50 | 25,0 | 7,5 | -- | 25,0 |
| B031-3_B | Nieuwbouw - blok B | 4,50 | 25,4 | 7,2 | -- | 25,4 |
| B031-3_C | Nieuwbouw - blok B | 7,50 | 27,7 | 10,0 | -- | 27,7 |
| B031-4_A | Nieuwbouw - blok B | 1,50 | 25,2 | 8,6 | -- | 25,2 |
| B031-4_B | Nieuwbouw - blok B | 4,50 | 25,4 | 6,8 | -- | 25,4 |
| B031-4_C | Nieuwbouw - blok B | 7,50 | 27,3 | 8,2 | -- | 27,3 |
| B032-1_A | Nieuwbouw - blok B | 1,50 | 25,5 | 8,6 | -- | 25,5 |
| B032-1_B | Nieuwbouw - blok B | 4,50 | 20,3 | -1,6 | -- | 20,3 |
| B032-1_C | Nieuwbouw - blok B | 7,50 | 21,4 | 0,8 | -- | 21,4 |
| B032-2_A | Nieuwbouw - blok B | 1,50 | 24,9 | 5,4 | -- | 24,9 |
| B032-2_B | Nieuwbouw - blok B | 4,50 | 27,7 | 6,9 | -- | 27,7 |

Alle getoonde dB-waarden zijn A-gewogen

Rapport: Resultatentabel
Model: WII - kazerne RO LArLT
LAeq totaalresultaten voor toetspunten
Groep: Recreatiebad Stappegoor
Groepsreductie: Nee

| Naam Toetspunt | Omschrijving | Hoogte | Dag | Avond | Nacht | Etmaal |
|---|---|---|---|---|---|---|
| B032-2_C | Nieuwbouw - blok B | 7,50 | 33,7 | 13,8 | -- | 33,7 |
| B032-3_A | Nieuwbouw - blok B | 1,50 | 28,5 | 10,5 | -- | 28,5 |
| B032-3_B | Nieuwbouw - blok B | 4,50 | 28,8 | 8,3 | -- | 28,8 |
| B032-3_C | Nieuwbouw - blok B | 7,50 | 34,4 | 13,6 | -- | 34,4 |
| B032-4_A | Nieuwbouw - blok B | 1,50 | 21,6 | 2,2 | -- | 21,6 |
| B032-4_B | Nieuwbouw - blok B | 4,50 | 25,7 | 5,1 | -- | 25,7 |
| B032-4_C | Nieuwbouw - blok B | 7,50 | 29,1 | 9,0 | -- | 29,1 |
| B033-1_A | Nieuwbouw - blok B | 1,50 | 27,1 | 8,7 | -- | 27,1 |
| B033-1_B | Nieuwbouw - blok B | 4,50 | 21,5 | -0,4 | -- | 21,5 |
| B033-1_C | Nieuwbouw - blok B | 7,50 | 22,9 | 1,9 | -- | 22,9 |
| B033-2_A | Nieuwbouw - blok B | 1,50 | 25,0 | 5,6 | -- | 25,0 |
| B033-2_B | Nieuwbouw - blok B | 4,50 | 28,0 | 6,7 | -- | 28,0 |
| B033-2_C | Nieuwbouw - blok B | 7,50 | 37,1 | 14,1 | -- | 37,1 |
| B033-3_A | Nieuwbouw - blok B | 1,50 | 25,0 | 7,3 | -- | 25,0 |
| B033-3_B | Nieuwbouw - blok B | 4,50 | 28,1 | 6,9 | -- | 28,1 |
| B033-3_C | Nieuwbouw - blok B | 7,50 | 29,8 | 9,1 | -- | 29,8 |
| B033-4_A | Nieuwbouw - blok B | 1,50 | 27,5 | 9,2 | -- | 27,5 |
| B033-4_B | Nieuwbouw - blok B | 4,50 | 27,7 | 7,5 | -- | 27,7 |
| B033-4_C | Nieuwbouw - blok B | 7,50 | 38,3 | 14,6 | -- | 38,3 |
| C034-1_A | Nieuwbouw - blok C | 1,50 | 32,3 | 13,6 | -- | 32,3 |
| C034-1_B | Nieuwbouw - blok C | 4,50 | 34,2 | 14,1 | -- | 34,2 |
| C034-1_C | Nieuwbouw - blok C | 7,50 | 35,4 | 14,5 | -- | 35,4 |
| C034-2_A | Nieuwbouw - blok C | 1,50 | 26,5 | 6,8 | -- | 26,5 |
| C034-2_B | Nieuwbouw - blok C | 4,50 | 25,1 | 0,1 | -- | 25,1 |
| C034-2_C | Nieuwbouw - blok C | 7,50 | 25,5 | 0,8 | -- | 25,5 |
| C034-3_A | Nieuwbouw - blok C | 1,50 | 23,0 | 7,0 | -- | 23,0 |
| C034-3_B | Nieuwbouw - blok C | 4,50 | 23,9 | 5,5 | -- | 23,9 |
| C034-3_C | Nieuwbouw - blok C | 7,50 | 26,6 | 8,8 | -- | 26,6 |
| C035-1_A | Nieuwbouw - blok C | 1,50 | 32,6 | 13,4 | -- | 32,6 |
| C035-1_B | Nieuwbouw - blok C | 4,50 | 34,4 | 14,3 | -- | 34,4 |
| C035-1_C | Nieuwbouw - blok C | 7,50 | 35,6 | 14,6 | -- | 35,6 |
| C035-2_A | Nieuwbouw - blok C | 1,50 | 26,0 | 6,2 | -- | 26,0 |
| C035-2_B | Nieuwbouw - blok C | 4,50 | 26,6 | 2,0 | -- | 26,6 |
| C035-2_C | Nieuwbouw - blok C | 7,50 | 28,6 | 2,7 | -- | 28,6 |
| C035-3_A | Nieuwbouw - blok C | 1,50 | 22,9 | 4,0 | -- | 22,9 |
| C035-3_B | Nieuwbouw - blok C | 4,50 | 30,0 | 10,6 | -- | 30,0 |
| C035-3_C | Nieuwbouw - blok C | 7,50 | 34,3 | 14,7 | -- | 34,3 |
| C036-1_A | Nieuwbouw - blok C | 1,50 | 23,6 | 4,4 | -- | 23,6 |
| C036-1_B | Nieuwbouw - blok C | 4,50 | 25,4 | 6,8 | -- | 25,4 |
| C036-2_A | Nieuwbouw - blok C | 1,50 | 23,4 | 4,0 | -- | 23,4 |
| C036-3_A | Nieuwbouw - blok C | 1,50 | 31,7 | 13,7 | -- | 31,7 |
| C036-4_A | Nieuwbouw - blok C | 1,50 | 21,1 | -0,6 | -- | 21,1 |
| C036-5_A | Nieuwbouw - blok C | 4,50 | 27,8 | 8,9 | -- | 27,8 |
| C036-5_A | Nieuwbouw - blok C | 1,50 | 30,8 | 12,7 | -- | 30,8 |
| C036-5_B | Nieuwbouw - blok C | 4,50 | 32,2 | 14,4 | -- | 32,2 |
| C037-1_A | Nieuwbouw - blok C | 1,50 | 21,7 | 2,2 | -- | 21,7 |
| C037-1_B | Nieuwbouw - blok C | 4,50 | 23,6 | 4,7 | -- | 23,6 |
| C037-1_C | Nieuwbouw - blok C | 7,50 | 29,3 | 9,6 | -- | 29,3 |
| C037-2_A | Nieuwbouw - blok C | 1,50 | 20,0 | -1,3 | -- | 20,0 |
| C037-2_B | Nieuwbouw - blok C | 4,50 | 21,0 | -0,4 | -- | 21,0 |
| C037-2_C | Nieuwbouw - blok C | 7,50 | 22,0 | 0,2 | -- | 22,0 |
| C038-1_A | Nieuwbouw - blok C | 1,50 | 21,2 | 1,9 | -- | 21,2 |
| C038-1_B | Nieuwbouw - blok C | 4,50 | 23,1 | 4,4 | -- | 23,1 |
| C038-1_C | Nieuwbouw - blok C | 7,50 | 28,3 | 9,3 | -- | 28,3 |
| C038-2_A | Nieuwbouw - blok C | 1,50 | 24,3 | 7,7 | -- | 24,3 |
| C038-2_B | Nieuwbouw - blok C | 4,50 | 26,6 | 8,9 | -- | 26,6 |
| C038-2_C | Nieuwbouw - blok C | 7,50 | 20,5 | -1,9 | -- | 20,5 |
| C039-1_A | Nieuwbouw - blok C | 1,50 | 20,8 | 1,5 | -- | 20,8 |
| C039-1_B | Nieuwbouw - blok C | 4,50 | 22,7 | 4,3 | -- | 22,7 |

Alle getoonde dB-waarden zijn A-gewogen

Rapport: Resultatentabel
Model: WII - kazerne RO LArLT
LAeq totaalresultaten voor toetspunten
Groep: Recreatiebad Stappegoor
Groepsreductie: Nee

| Naam Toetspunt | Omschrijving | Hoogte | Dag | Avond | Nacht | Etmaal |
|---|---|---|---|---|---|---|
| C039-1_C | Nieuwbouw - blok C | 7,50 | 27,8 | 8,2 | -- | 27,8 |
| C039-2_A | Nieuwbouw - blok C | 1,50 | 23,5 | 6,2 | -- | 23,5 |
| C039-2_B | Nieuwbouw - blok C | 4,50 | 25,5 | 8,0 | -- | 25,5 |
| C039-2_C | Nieuwbouw - blok C | 7,50 | 20,1 | -2,1 | -- | 20,1 |
| C040-1_A | Nieuwbouw - blok C | 1,50 | 21,1 | 1,7 | -- | 21,1 |
| C040-1_B | Nieuwbouw - blok C | 4,50 | 22,8 | 4,3 | -- | 22,8 |
| C040-1_C | Nieuwbouw - blok C | 7,50 | 28,0 | 7,7 | -- | 28,0 |
| C040-2_A | Nieuwbouw - blok C | 1,50 | 19,8 | 1,5 | -- | 19,8 |
| C040-2_B | Nieuwbouw - blok C | 4,50 | 20,8 | 3,1 | -- | 20,8 |
| C040-2_C | Nieuwbouw - blok C | 7,50 | 20,5 | -2,3 | -- | 20,5 |
| C041-1_A | Nieuwbouw - blok C | 1,50 | 22,4 | 3,9 | -- | 22,4 |
| C041-1_B | Nieuwbouw - blok C | 4,50 | 24,0 | 5,7 | -- | 24,0 |
| C041-1_C | Nieuwbouw - blok C | 7,50 | 28,1 | 7,6 | -- | 28,1 |
| C041-2_A | Nieuwbouw - blok C | 1,50 | 19,3 | -1,2 | -- | 19,3 |
| C041-2_B | Nieuwbouw - blok C | 4,50 | 19,7 | -1,5 | -- | 19,7 |
| C041-2_C | Nieuwbouw - blok C | 7,50 | 20,5 | -2,3 | -- | 20,5 |
| C042-1_A | Nieuwbouw - blok C | 1,50 | 25,7 | 4,3 | -- | 25,7 |
| C042-1_B | Nieuwbouw - blok C | 4,50 | 24,9 | 5,8 | -- | 24,9 |
| C042-1_C | Nieuwbouw - blok C | 7,50 | 28,3 | 7,7 | -- | 28,3 |
| C042-2_A | Nieuwbouw - blok C | 1,50 | 18,4 | -1,0 | -- | 18,4 |
| C042-2_B | Nieuwbouw - blok C | 4,50 | 19,3 | -1,5 | -- | 19,3 |
| C042-2_C | Nieuwbouw - blok C | 7,50 | 20,0 | -2,3 | -- | 20,0 |
| C043-1_A | Nieuwbouw - blok C | 1,50 | 25,3 | 6,0 | -- | 25,3 |
| C043-1_B | Nieuwbouw - blok C | 4,50 | 25,8 | 5,7 | -- | 25,8 |
| C043-1_C | Nieuwbouw - blok C | 7,50 | 27,1 | 7,6 | -- | 27,1 |
| C043-2_A | Nieuwbouw - blok C | 1,50 | 18,4 | -1,1 | -- | 18,4 |
| C043-2_B | Nieuwbouw - blok C | 4,50 | 18,9 | -1,7 | -- | 18,9 |
| C043-2_C | Nieuwbouw - blok C | 7,50 | 19,7 | -2,3 | -- | 19,7 |
| C044-1_A | Nieuwbouw - blok C | 1,50 | 27,7 | 6,7 | -- | 27,7 |
| C044-1_B | Nieuwbouw - blok C | 4,50 | 25,9 | 5,6 | -- | 25,9 |
| C044-1_C | Nieuwbouw - blok C | 7,50 | 27,0 | 7,6 | -- | 27,0 |
| C044-2_A | Nieuwbouw - blok C | 1,50 | 18,5 | 0,8 | -- | 18,5 |
| C044-2_B | Nieuwbouw - blok C | 4,50 | 19,2 | 3,5 | -- | 19,2 |
| C044-2_C | Nieuwbouw - blok C | 7,50 | 19,6 | -2,3 | -- | 19,6 |
| C044-3_A | Nieuwbouw - blok C | 1,50 | 23,7 | 1,7 | -- | 23,7 |
| C044-3_B | Nieuwbouw - blok C | 4,50 | 25,6 | 10,6 | -- | 25,6 |
| C044-3_C | Nieuwbouw - blok C | 7,50 | 23,8 | -0,1 | -- | 23,8 |
| C045-1_A | Nieuwbouw - blok C | 1,50 | 24,0 | 0,1 | -- | 24,0 |
| C045-1_B | Nieuwbouw - blok C | 4,50 | 25,1 | 4,8 | -- | 25,1 |
| C045-2_A | Nieuwbouw - blok C | 1,50 | 26,3 | 6,4 | -- | 26,3 |
| C045-3_A | Nieuwbouw - blok C | 1,50 | 20,0 | 1,1 | -- | 20,0 |
| C045-4_A | Nieuwbouw - blok C | 1,50 | 25,5 | 6,3 | -- | 25,5 |
| C045-4_B | Nieuwbouw - blok C | 4,50 | 29,7 | 11,8 | -- | 29,7 |
| C045-5_A | Nieuwbouw - blok C | 1,50 | 26,4 | 6,2 | -- | 26,4 |
| C045-6_A | Nieuwbouw - blok C | 4,50 | 29,9 | 11,8 | -- | 29,9 |
| C046-1_A | Nieuwbouw - blok C | 1,50 | 21,3 | 0,1 | -- | 21,3 |
| C046-1_B | Nieuwbouw - blok C | 4,50 | 22,0 | 4,6 | -- | 22,0 |
| C046-1_C | Nieuwbouw - blok C | 7,50 | 24,4 | 3,3 | -- | 24,4 |
| C046-2_A | Nieuwbouw - blok C | 1,50 | 24,3 | 3,2 | -- | 24,3 |
| C046-2_B | Nieuwbouw - blok C | 4,50 | 28,3 | 9,1 | -- | 28,3 |
| C046-2_C | Nieuwbouw - blok C | 7,50 | 27,9 | 9,8 | -- | 27,9 |
| C046-3_A | Nieuwbouw - blok C | 4,50 | 29,7 | 11,4 | -- | 29,7 |
| C046-3_B | Nieuwbouw - blok C | 7,50 | 28,5 | 11,2 | -- | 28,5 |
| C047-1_A | Nieuwbouw - blok C | 1,50 | 20,4 | 0,2 | -- | 20,4 |
| C047-1_B | Nieuwbouw - blok C | 4,50 | 21,6 | 4,2 | -- | 21,6 |
| C047-1_C | Nieuwbouw - blok C | 7,50 | 21,6 | 2,3 | -- | 21,6 |
| C047-2_A | Nieuwbouw - blok C | 1,50 | 25,7 | 4,5 | -- | 25,7 |
| C047-2_B | Nieuwbouw - blok C | 4,50 | 28,6 | 9,3 | -- | 28,6 |
| C047-2_C | Nieuwbouw - blok C | 7,50 | 28,0 | 9,6 | -- | 28,0 |

Alle getoonde dB-waarden zijn A-gewogen

Rapport: Resultatentabel
Model: WII - kazerne RO LArLT
LAeq totaalresultaten voor toetspunten
Groep: Recreatiebad Stappegoor
Groepsreductie: Nee

| Naam Toetspunt | Omschrijving | Hoogte | Dag | Avond | Nacht | Etmaal |
|---|---|---|---|---|---|---|
| C048-1_A | Nieuwbouw - blok C | 1,50 | 20,7 | -0,3 | -- | 20,7 |
| C048-1_B | Nieuwbouw - blok C | 4,50 | 20,7 | 2,4 | -- | 20,7 |
| C048-1_C | Nieuwbouw - blok C | 7,50 | 20,9 | 1,9 | -- | 20,9 |
| C048-2_A | Nieuwbouw - blok C | 1,50 | 26,5 | 5,9 | -- | 26,5 |
| C048-2_B | Nieuwbouw - blok C | 4,50 | 28,7 | 9,4 | -- | 28,7 |
| C048-2_C | Nieuwbouw - blok C | 7,50 | 30,0 | 13,0 | -- | 30,0 |
| C049-1_A | Nieuwbouw - blok C | 1,50 | 21,0 | 0,9 | -- | 21,0 |
| C049-1_B | Nieuwbouw - blok C | 4,50 | 20,4 | -2,6 | -- | 20,4 |
| C049-1_C | Nieuwbouw - blok C | 7,50 | 20,4 | 1,3 | -- | 20,4 |
| C049-2_A | Nieuwbouw - blok C | 1,50 | 27,2 | 6,9 | -- | 27,2 |
| C049-2_B | Nieuwbouw - blok C | 4,50 | 28,8 | 9,4 | -- | 28,8 |
| C049-2_C | Nieuwbouw - blok C | 7,50 | 30,1 | 12,8 | -- | 30,1 |
| C049-3_A | Nieuwbouw - blok C | 1,50 | 24,8 | 4,0 | -- | 24,8 |
| C049-3_B | Nieuwbouw - blok C | 4,50 | 26,5 | 5,4 | -- | 26,5 |
| C049-3_C | Nieuwbouw - blok C | 7,50 | 28,0 | 9,5 | -- | 28,0 |
| C050-1_A | Nieuwbouw - blok C | 1,50 | 17,6 | -1,3 | -- | 17,6 |
| C050-1_B | Nieuwbouw - blok C | 4,50 | 17,9 | -4,0 | -- | 17,9 |
| C050-1_C | Nieuwbouw - blok C | 7,50 | 18,7 | -1,4 | -- | 18,7 |
| C050-2_A | Nieuwbouw - blok C | 1,50 | 26,1 | 6,3 | -- | 26,1 |
| C050-2_B | Nieuwbouw - blok C | 4,50 | 27,0 | 6,9 | -- | 27,0 |
| C050-2_C | Nieuwbouw - blok C | 7,50 | 28,5 | 7,0 | -- | 28,5 |
| C050-3_A | Nieuwbouw - blok C | 1,50 | 25,4 | 0,4 | -- | 25,4 |
| C050-3_B | Nieuwbouw - blok C | 4,50 | 25,3 | -2,3 | -- | 25,3 |
| C050-3_C | Nieuwbouw - blok C | 7,50 | 22,6 | 3,9 | -- | 22,6 |
| C051-1_A | Nieuwbouw - blok C | 1,50 | 18,6 | -0,2 | -- | 18,6 |
| C051-1_B | Nieuwbouw - blok C | 4,50 | 18,1 | -4,0 | -- | 18,1 |
| C051-1_C | Nieuwbouw - blok C | 7,50 | 18,9 | -1,3 | -- | 18,9 |
| C051-2_A | Nieuwbouw - blok C | 1,50 | 25,2 | 4,8 | -- | 25,2 |
| C051-2_B | Nieuwbouw - blok C | 4,50 | 26,6 | 6,8 | -- | 26,6 |
| C051-2_C | Nieuwbouw - blok C | 7,50 | 29,0 | 9,4 | -- | 29,0 |
| C051-3_A | Nieuwbouw - blok C | 1,50 | 21,9 | 0,3 | -- | 21,9 |
| C051-3_B | Nieuwbouw - blok C | 4,50 | 26,4 | 6,4 | -- | 26,4 |
| C051-3_C | Nieuwbouw - blok C | 7,50 | 29,3 | 10,7 | -- | 29,3 |
| C052-1_A | Nieuwbouw - blok C | 1,50 | 21,1 | 3,3 | -- | 21,1 |
| C052-1_B | Nieuwbouw - blok C | 4,50 | 18,7 | -3,6 | -- | 18,7 |
| C052-1_C | Nieuwbouw - blok C | 7,50 | 19,5 | -0,7 | -- | 19,5 |
| C052-2_A | Nieuwbouw - blok C | 1,50 | 22,9 | 3,0 | -- | 22,9 |
| C052-2_B | Nieuwbouw - blok C | 4,50 | 24,7 | 4,4 | -- | 24,7 |
| C052-2_C | Nieuwbouw - blok C | 7,50 | 29,7 | 9,3 | -- | 29,7 |
| C052-3_A | Nieuwbouw - blok C | 1,50 | 21,5 | 3,6 | -- | 21,5 |
| C052-3_B | Nieuwbouw - blok C | 4,50 | 25,4 | 3,5 | -- | 25,4 |
| C052-3_C | Nieuwbouw - blok C | 7,50 | 23,4 | 4,2 | -- | 23,4 |
| C052-4_A | Nieuwbouw - blok C | 1,50 | 24,0 | 5,1 | -- | 24,0 |
| C052-4_B | Nieuwbouw - blok C | 4,50 | 25,1 | 5,7 | -- | 25,1 |
| C052-4_C | Nieuwbouw - blok C | 7,50 | 28,8 | 10,0 | -- | 28,8 |
| C053-1_A | Nieuwbouw - blok C | 1,50 | 24,2 | 8,5 | -- | 24,2 |
| C053-1_B | Nieuwbouw - blok C | 4,50 | 18,7 | -2,3 | -- | 18,7 |
| C053-1_C | Nieuwbouw - blok C | 7,50 | 19,6 | 0,3 | -- | 19,6 |
| C053-2_A | Nieuwbouw - blok C | 1,50 | 23,4 | 4,5 | -- | 23,4 |
| C053-2_B | Nieuwbouw - blok C | 4,50 | 25,6 | 6,5 | -- | 25,6 |
| C053-2_C | Nieuwbouw - blok C | 7,50 | 30,5 | 12,5 | -- | 30,5 |
| C053-3_A | Nieuwbouw - blok C | 1,50 | 26,6 | 8,0 | -- | 26,6 |
| C053-3_B | Nieuwbouw - blok C | 4,50 | 25,6 | 3,2 | -- | 25,6 |
| C053-3_C | Nieuwbouw - blok C | 7,50 | 26,4 | 6,2 | -- | 26,4 |
| C054-1_A | Nieuwbouw - blok C | 1,50 | 24,5 | 8,4 | -- | 24,5 |
| C054-1_B | Nieuwbouw - blok C | 4,50 | 18,6 | -3,5 | -- | 18,6 |
| C054-1_C | Nieuwbouw - blok C | 7,50 | 19,9 | -1,0 | -- | 19,9 |
| C054-2_A | Nieuwbouw - blok C | 1,50 | 23,9 | 4,9 | -- | 23,9 |
| C054-2_B | Nieuwbouw - blok C | 4,50 | 27,2 | 8,5 | -- | 27,2 |

Alle getoonde dB-waarden zijn A-gewogen

Rapport: Resultatentabel
Model: WII - kazerne RO LArLT
LAeq totaalresultaten voor toetspunten
Groep: Recreatiebad Stappegoor
Groepsreductie: Nee

| Naam Toetspunt | Omschrijving | Hoogte | Dag | Avond | Nacht | Etmaal |
|---|---|---|---|---|---|---|
| C054-2_C | Nieuwbouw - blok C | 7,50 | 32,5 | 13,4 | -- | 32,5 |
| C054-3_A | Nieuwbouw - blok C | 1,50 | 25,4 | 8,4 | -- | 25,4 |
| C054-3_B | Nieuwbouw - blok C | 4,50 | 28,0 | 8,4 | -- | 28,0 |
| C054-3_C | Nieuwbouw - blok C | 7,50 | 32,1 | 11,8 | -- | 32,1 |
| C055-1_A | Nieuwbouw - blok D | 1,50 | 24,8 | 8,6 | -- | 24,8 |
| C055-1_B | Nieuwbouw - blok D | 4,50 | 19,6 | -0,5 | -- | 19,6 |
| C055-1_C | Nieuwbouw - blok D | 7,50 | 20,9 | 0,9 | -- | 20,9 |
| C055-2_A | Nieuwbouw - blok D | 1,50 | 22,5 | 4,6 | -- | 22,5 |
| C055-2_B | Nieuwbouw - blok D | 4,50 | 23,7 | 4,6 | -- | 23,7 |
| C055-2_C | Nieuwbouw - blok D | 7,50 | 27,1 | 7,6 | -- | 27,1 |
| C055-3_A | Nieuwbouw - blok D | 1,50 | 25,3 | 8,2 | -- | 25,3 |
| C055-3_B | Nieuwbouw - blok D | 4,50 | 24,8 | 4,2 | -- | 24,8 |
| C055-3_C | Nieuwbouw - blok D | 7,50 | 27,4 | 8,1 | -- | 27,4 |
| C055-4_A | Nieuwbouw - blok D | 1,50 | 29,0 | 11,3 | -- | 29,0 |
| C055-4_B | Nieuwbouw - blok D | 4,50 | 29,4 | 10,2 | -- | 29,4 |
| C055-4_C | Nieuwbouw - blok D | 7,50 | 31,3 | 11,8 | -- | 31,3 |
| D056-1_A | Nieuwbouw - blok D | 1,50 | 22,4 | 2,8 | -- | 22,4 |
| D056-1_B | Nieuwbouw - blok D | 4,50 | 23,7 | 4,8 | -- | 23,7 |
| D056-2_A | Nieuwbouw - blok D | 1,50 | 16,9 | -3,0 | -- | 16,9 |
| D056-2_B | Nieuwbouw - blok D | 4,50 | 18,5 | -3,4 | -- | 18,5 |
| D056-3_A | Nieuwbouw - blok D | 1,50 | 18,3 | -2,6 | -- | 18,3 |
| D056-3_B | Nieuwbouw - blok D | 4,50 | 19,3 | -1,9 | -- | 19,3 |
| D057-1_A | Nieuwbouw - blok D | 1,50 | 17,6 | -4,1 | -- | 17,6 |
| D057-1_B | Nieuwbouw - blok D | 4,50 | 19,0 | -4,0 | -- | 19,0 |
| D057-2_A | Nieuwbouw - blok D | 1,50 | 17,7 | -3,0 | -- | 17,7 |
| D057-2_B | Nieuwbouw - blok D | 4,50 | 21,9 | -0,6 | -- | 21,9 |
| D057-3_A | Nieuwbouw - blok D | 1,50 | 17,2 | -3,7 | -- | 17,2 |
| D057-3_B | Nieuwbouw - blok D | 4,50 | 19,0 | -2,0 | -- | 19,0 |
| D058-1_A | Nieuwbouw - blok D | 1,50 | 17,1 | -4,5 | -- | 17,1 |
| D058-1_B | Nieuwbouw - blok D | 4,50 | 18,1 | -3,9 | -- | 18,1 |
| D058-2_A | Nieuwbouw - blok D | 1,50 | 20,2 | -0,6 | -- | 20,2 |
| D058-2_B | Nieuwbouw - blok D | 4,50 | 23,9 | 3,0 | -- | 23,9 |
| D059-1_A | Nieuwbouw - blok D | 1,50 | 17,2 | -4,5 | -- | 17,2 |
| D059-1_B | Nieuwbouw - blok D | 4,50 | 18,6 | -4,0 | -- | 18,6 |
| D059-2_A | Nieuwbouw - blok D | 1,50 | 19,6 | -0,9 | -- | 19,6 |
| D059-2_B | Nieuwbouw - blok D | 4,50 | 23,6 | 2,9 | -- | 23,6 |
| D059-3_A | Nieuwbouw - blok D | 1,50 | 21,7 | 0,0 | -- | 21,7 |
| D059-3_B | Nieuwbouw - blok D | 4,50 | 22,6 | 1,8 | -- | 22,6 |
| D060-1_A | Nieuwbouw - blok D | 1,50 | 23,1 | 3,6 | -- | 23,1 |
| D060-1_B | Nieuwbouw - blok D | 4,50 | 25,2 | 5,6 | -- | 25,2 |
| D060-2_A | Nieuwbouw - blok D | 1,50 | 17,0 | -1,1 | -- | 17,0 |
| D060-2_B | Nieuwbouw - blok D | 4,50 | 18,6 | -1,8 | -- | 18,6 |
| D060-3_A | Nieuwbouw - blok D | 1,50 | 28,2 | 9,6 | -- | 28,2 |
| D060-3_B | Nieuwbouw - blok D | 4,50 | 30,5 | 10,9 | -- | 30,5 |
| D061-1_A | Nieuwbouw - blok D | 1,50 | 29,7 | 11,2 | -- | 29,7 |
| D061-1_B | Nieuwbouw - blok D | 4,50 | 30,1 | 11,5 | -- | 30,1 |
| D061-2_A | Nieuwbouw - blok D | 1,50 | 18,4 | -1,4 | -- | 18,4 |
| D061-2_B | Nieuwbouw - blok D | 4,50 | 19,2 | -0,3 | -- | 19,2 |
| D062-1_A | Nieuwbouw - blok D | 1,50 | 28,2 | 10,4 | -- | 28,2 |
| D062-1_B | Nieuwbouw - blok D | 4,50 | 30,9 | 12,5 | -- | 30,9 |
| D062-2_A | Nieuwbouw - blok D | 1,50 | 22,4 | 0,7 | -- | 22,4 |
| D062-2_B | Nieuwbouw - blok D | 4,50 | 26,0 | 5,3 | -- | 26,0 |
| D063-1_A | Nieuwbouw - blok D | 1,50 | 28,0 | 8,9 | -- | 28,0 |
| D063-1_B | Nieuwbouw - blok D | 4,50 | 30,2 | 12,9 | -- | 30,2 |
| D063-2_A | Nieuwbouw - blok D | 1,50 | 22,0 | 0,8 | -- | 22,0 |
| D063-2_B | Nieuwbouw - blok D | 4,50 | 25,8 | 6,0 | -- | 25,8 |
| D063-3_A | Nieuwbouw - blok D | 1,50 | 22,0 | 1,6 | -- | 22,0 |
| D063-3_B | Nieuwbouw - blok D | 4,50 | 22,8 | 3,8 | -- | 22,8 |
| D064-1_A | Nieuwbouw - blok D | 1,50 | 28,1 | 10,0 | -- | 28,1 |

Alle getoonde dB-waarden zijn A-gewogen

Rapport: Resultatentabel
Model: WII - kazerne RO LArLT
LAeq totaalresultaten voor toetspunten
Groep: Recreatiebad Stappegoor
Groepsreductie: Nee

| Naam Toetspunt | Omschrijving | Hoogte | Dag | Avond | Nacht | Etmaal |
|---|---|---|---|---|---|---|
| D064-1_B | Nieuwbouw - blok D | 4,50 | 29,9 | 13,2 | -- | 29,9 |
| D064-2_A | Nieuwbouw - blok D | 1,50 | 19,1 | -3,0 | -- | 19,1 |
| D064-2_B | Nieuwbouw - blok D | 4,50 | 24,9 | 5,8 | -- | 24,9 |
| D064-3_A | Nieuwbouw - blok D | 1,50 | 26,4 | 9,5 | -- | 26,4 |
| D064-3_B | Nieuwbouw - blok D | 4,50 | 27,1 | 7,7 | -- | 27,1 |
| D065-1_A | Nieuwbouw - blok D | 1,50 | 27,6 | 9,4 | -- | 27,6 |
| D065-1_B | Nieuwbouw - blok D | 4,50 | 29,8 | 13,1 | -- | 29,8 |
| D065-2_A | Nieuwbouw - blok D | 1,50 | 16,7 | -1,8 | -- | 16,7 |
| D065-2_B | Nieuwbouw - blok D | 4,50 | 21,4 | 5,3 | -- | 21,4 |
| D066-1_A | Nieuwbouw - blok D | 1,50 | 27,2 | 8,5 | -- | 27,2 |
| D066-1_B | Nieuwbouw - blok D | 4,50 | 28,3 | 12,1 | -- | 28,3 |
| D066-2_A | Nieuwbouw - blok D | 1,50 | 16,7 | -2,5 | -- | 16,7 |
| D066-2_B | Nieuwbouw - blok D | 4,50 | 18,1 | 1,1 | -- | 18,1 |
| D066-3_A | Nieuwbouw - blok D | 1,50 | 22,5 | 2,7 | -- | 22,5 |
| D066-3_B | Nieuwbouw - blok D | 4,50 | 28,1 | 11,8 | -- | 28,1 |
| D067-1_A | Nieuwbouw - blok D | 1,50 | 25,2 | 6,5 | -- | 25,2 |
| D067-1_B | Nieuwbouw - blok D | 4,50 | 28,2 | 10,6 | -- | 28,2 |
| D067-2_A | Nieuwbouw - blok D | 1,50 | 16,6 | -2,5 | -- | 16,6 |
| D067-2_B | Nieuwbouw - blok D | 4,50 | 17,8 | -0,3 | -- | 17,8 |
| D067-3_A | Nieuwbouw - blok D | 1,50 | 23,5 | 3,2 | -- | 23,5 |
| D067-3_B | Nieuwbouw - blok D | 4,50 | 29,2 | 11,9 | -- | 29,2 |
| D068-1_A | Nieuwbouw - blok D | 1,50 | 27,7 | 7,7 | -- | 27,7 |
| D068-1_B | Nieuwbouw - blok D | 4,50 | 30,6 | 13,4 | -- | 30,6 |
| D068-2_A | Nieuwbouw - blok D | 1,50 | 25,9 | 9,7 | -- | 25,9 |
| D068-2_B | Nieuwbouw - blok D | 4,50 | 17,2 | 0,3 | -- | 17,2 |
| D069-1_A | Nieuwbouw - blok D | 1,50 | 27,7 | 7,7 | -- | 27,7 |
| D069-1_B | Nieuwbouw - blok D | 4,50 | 29,5 | 12,9 | -- | 29,5 |
| D069-1_C | Nieuwbouw - blok D | 7,50 | 32,9 | 15,1 | -- | 32,9 |
| D069-2_A | Nieuwbouw - blok D | 1,50 | 24,4 | 2,7 | -- | 24,4 |
| D069-2_B | Nieuwbouw - blok D | 4,50 | 17,5 | -1,9 | -- | 17,5 |
| D069-2_C | Nieuwbouw - blok D | 7,50 | 18,9 | 0,2 | -- | 18,9 |
| D069-3_A | Nieuwbouw - blok D | 1,50 | 25,9 | 9,9 | -- | 25,9 |
| D069-3_B | Nieuwbouw - blok D | 4,50 | 19,1 | 1,5 | -- | 19,1 |
| D069-3_C | Nieuwbouw - blok D | 7,50 | 31,4 | 13,3 | -- | 31,4 |
| D070-1_A | Nieuwbouw - blok D | 1,50 | 26,1 | 5,5 | -- | 26,1 |
| D070-1_B | Nieuwbouw - blok D | 4,50 | 29,6 | 11,7 | -- | 29,6 |
| D070-1_C | Nieuwbouw - blok D | 7,50 | 32,2 | 13,7 | -- | 32,2 |
| D070-2_A | Nieuwbouw - blok D | 1,50 | 24,4 | 5,3 | -- | 24,4 |
| D070-2_B | Nieuwbouw - blok D | 4,50 | 25,8 | 5,4 | -- | 25,8 |
| D070-2_C | Nieuwbouw - blok D | 7,50 | 18,0 | -0,7 | -- | 18,0 |
| D070-3_A | Nieuwbouw - blok D | 1,50 | 19,1 | -1,9 | -- | 19,1 |
| D070-3_B | Nieuwbouw - blok D | 4,50 | 19,4 | 1,8 | -- | 19,4 |
| D070-3_C | Nieuwbouw - blok D | 7,50 | 20,3 | 2,2 | -- | 20,3 |
| D071-1_A | Nieuwbouw - blok D | 1,50 | 19,9 | 0,1 | -- | 19,9 |
| D071-1_B | Nieuwbouw - blok D | 4,50 | 20,5 | 2,6 | -- | 20,5 |
| D071-1_C | Nieuwbouw - blok D | 7,50 | 20,9 | 2,4 | -- | 20,9 |
| D071-2_A | Nieuwbouw - blok D | 1,50 | 23,4 | 4,3 | -- | 23,4 |
| D071-2_B | Nieuwbouw - blok D | 4,50 | 26,5 | 7,5 | -- | 26,5 |
| D071-3_A | Nieuwbouw - blok D | 1,50 | 19,5 | 0,9 | -- | 19,5 |
| D071-3_B | Nieuwbouw - blok D | 4,50 | 20,7 | 2,9 | -- | 20,7 |
| D071-3_C | Nieuwbouw - blok D | 7,50 | 22,5 | 4,4 | -- | 22,5 |
| D071-4_A | Nieuwbouw - blok D | 1,50 | 21,0 | 1,4 | -- | 21,0 |
| D071-4_B | Nieuwbouw - blok D | 4,50 | 23,0 | 6,1 | -- | 23,0 |
| D071-4_C | Nieuwbouw - blok D | 7,50 | 24,8 | 7,4 | -- | 24,8 |
| D071-5_A | Nieuwbouw - blok D | 7,50 | 23,9 | 6,5 | -- | 23,9 |
| D072-1_A | Nieuwbouw - blok D | 1,50 | 19,7 | -1,2 | -- | 19,7 |
| D072-1_B | Nieuwbouw - blok D | 4,50 | 20,1 | 4,5 | -- | 20,1 |
| D072-1_C | Nieuwbouw - blok D | 7,50 | 21,0 | 5,2 | -- | 21,0 |
| D072-2_A | Nieuwbouw - blok D | 1,50 | 27,2 | 9,4 | -- | 27,2 |

Alle getoonde dB-waarden zijn A-gewogen

Rapport: Resultatentabel
Model: WII - kazerne RO LArLT
LAeq totaalresultaten voor toetspunten
Groep: Recreatiebad Stappegoor
Groepsreductie: Nee

| Naam Toetspunt | Omschrijving | Hoogte | Dag | Avond | Nacht | Etmaal |
|---|---|---|---|---|---|---|
| D072-2_B | Nieuwbouw - blok D | 4,50 | 29,4 | 13,2 | -- | 29,4 |
| D072-3_A | Nieuwbouw - blok D | 1,50 | 19,6 | -0,2 | -- | 19,6 |
| D072-3_B | Nieuwbouw - blok D | 4,50 | 20,6 | 3,1 | -- | 20,6 |
| D072-3_C | Nieuwbouw - blok D | 7,50 | 23,6 | 6,6 | -- | 23,6 |
| D072-4_A | Nieuwbouw - blok D | 1,50 | 20,8 | 0,6 | -- | 20,8 |
| D072-4_B | Nieuwbouw - blok D | 4,50 | 23,7 | 8,2 | -- | 23,7 |
| D072-4_C | Nieuwbouw - blok D | 7,50 | 26,7 | 10,4 | -- | 26,7 |
| D072-5_A | Nieuwbouw - blok D | 7,50 | 28,1 | 10,5 | -- | 28,1 |
| D073-1_A | Nieuwbouw - blok D | 1,50 | 19,3 | -1,5 | -- | 19,3 |
| D073-1_B | Nieuwbouw - blok D | 4,50 | 19,7 | 3,8 | -- | 19,7 |
| D073-1_C | Nieuwbouw - blok D | 7,50 | 20,8 | 4,5 | -- | 20,8 |
| D073-2_A | Nieuwbouw - blok D | 1,50 | 27,8 | 9,3 | -- | 27,8 |
| D073-2_B | Nieuwbouw - blok D | 4,50 | 28,7 | 11,9 | -- | 28,7 |
| D073-3_A | Nieuwbouw - blok D | 1,50 | 18,3 | -2,0 | -- | 18,3 |
| D073-3_B | Nieuwbouw - blok D | 4,50 | 19,1 | 1,5 | -- | 19,1 |
| D073-3_C | Nieuwbouw - blok D | 7,50 | 21,7 | 4,3 | -- | 21,7 |
| D073-4_A | Nieuwbouw - blok D | 1,50 | 18,9 | 0,1 | -- | 18,9 |
| D073-4_B | Nieuwbouw - blok D | 4,50 | 20,5 | 4,9 | -- | 20,5 |
| D073-4_C | Nieuwbouw - blok D | 7,50 | 23,3 | 7,1 | -- | 23,3 |
| D073-5_A | Nieuwbouw - blok D | 7,50 | 29,2 | 12,5 | -- | 29,2 |
| D074-1_A | Nieuwbouw - blok D | 1,50 | 20,2 | 1,6 | -- | 20,2 |
| D074-1_B | Nieuwbouw - blok D | 4,50 | 19,9 | 3,9 | -- | 19,9 |
| D074-1_C | Nieuwbouw - blok D | 7,50 | 21,2 | 4,5 | -- | 21,2 |
| D074-2_A | Nieuwbouw - blok D | 1,50 | 22,0 | 3,0 | -- | 22,0 |
| D074-2_B | Nieuwbouw - blok D | 4,50 | 23,1 | 5,5 | -- | 23,1 |
| D074-3_A | Nieuwbouw - blok D | 1,50 | 18,3 | -2,4 | -- | 18,3 |
| D074-3_B | Nieuwbouw - blok D | 4,50 | 19,2 | 1,7 | -- | 19,2 |
| D074-3_C | Nieuwbouw - blok D | 7,50 | 21,9 | 4,5 | -- | 21,9 |
| D074-4_A | Nieuwbouw - blok D | 1,50 | 20,7 | 1,1 | -- | 20,7 |
| D074-4_B | Nieuwbouw - blok D | 4,50 | 22,1 | 5,9 | -- | 22,1 |
| D074-4_C | Nieuwbouw - blok D | 7,50 | 23,4 | 7,7 | -- | 23,4 |
| D074-5_A | Nieuwbouw - blok D | 7,50 | 27,8 | 10,8 | -- | 27,8 |
| D075-1_A | Nieuwbouw - blok D | 1,50 | 21,5 | 4,4 | -- | 21,5 |
| D075-1_B | Nieuwbouw - blok D | 4,50 | 19,6 | 2,3 | -- | 19,6 |
| D075-1_C | Nieuwbouw - blok D | 7,50 | 20,8 | 5,6 | -- | 20,8 |
| D075-2_A | Nieuwbouw - blok D | 1,50 | 21,3 | 2,2 | -- | 21,3 |
| D075-2_B | Nieuwbouw - blok D | 4,50 | 23,8 | 5,2 | -- | 23,8 |
| D075-3_A | Nieuwbouw - blok D | 1,50 | 18,5 | -1,5 | -- | 18,5 |
| D075-3_B | Nieuwbouw - blok D | 4,50 | 19,1 | 1,9 | -- | 19,1 |
| D075-3_C | Nieuwbouw - blok D | 7,50 | 23,3 | 6,4 | -- | 23,3 |
| D075-4_A | Nieuwbouw - blok D | 1,50 | 18,7 | 1,4 | -- | 18,7 |
| D075-4_B | Nieuwbouw - blok D | 4,50 | 21,0 | 4,5 | -- | 21,0 |
| D075-4_C | Nieuwbouw - blok D | 7,50 | 23,7 | 6,8 | -- | 23,7 |
| D075-5_A | Nieuwbouw - blok D | 7,50 | 29,3 | 12,3 | -- | 29,3 |
| D076-1_A | Nieuwbouw - blok D | 1,50 | 21,8 | 4,9 | -- | 21,8 |
| D076-1_B | Nieuwbouw - blok D | 4,50 | 19,9 | 1,9 | -- | 19,9 |
| D076-1_C | Nieuwbouw - blok D | 7,50 | 21,0 | 4,8 | -- | 21,0 |
| D076-2_A | Nieuwbouw - blok D | 1,50 | 22,1 | 3,5 | -- | 22,1 |
| D076-2_B | Nieuwbouw - blok D | 4,50 | 25,8 | 7,6 | -- | 25,8 |
| D076-3_A | Nieuwbouw - blok D | 1,50 | 20,2 | 3,4 | -- | 20,2 |
| D076-3_B | Nieuwbouw - blok D | 4,50 | 18,8 | 1,0 | -- | 18,8 |
| D076-3_C | Nieuwbouw - blok D | 7,50 | 21,5 | 4,3 | -- | 21,5 |
| D076-4_A | Nieuwbouw - blok D | 1,50 | 19,3 | 2,0 | -- | 19,3 |
| D076-4_B | Nieuwbouw - blok D | 4,50 | 22,7 | 5,5 | -- | 22,7 |
| D076-4_C | Nieuwbouw - blok D | 7,50 | 25,0 | 6,9 | -- | 25,0 |
| D076-5_A | Nieuwbouw - blok D | 7,50 | 30,1 | 12,5 | -- | 30,1 |
| D077-1_A | Nieuwbouw - blok D | 1,50 | 23,0 | 4,9 | -- | 23,0 |
| D077-1_B | Nieuwbouw - blok D | 4,50 | 19,7 | 1,7 | -- | 19,7 |
| D077-1_C | Nieuwbouw - blok D | 7,50 | 20,5 | 2,7 | -- | 20,5 |

Alle getoonde dB-waarden zijn A-gewogen

Rapport: Resultatentabel
Model: WII - kazerne RO LArLT
LAeq totaalresultaten voor toetspunten
Groep: Recreatiebad Stappegoor
Groepsreductie: Nee

| Naam Toetspunt | Omschrijving | Hoogte | Dag | Avond | Nacht | Etmaal |
|---|---|---|---|---|---|---|
| D077-2_A | Nieuwbouw - blok D | 1,50 | 22,4 | 5,4 | -- | 22,4 |
| D077-2_B | Nieuwbouw - blok D | 4,50 | 28,5 | 11,2 | -- | 28,5 |
| D077-3_A | Nieuwbouw - blok D | 1,50 | 22,2 | 0,1 | -- | 22,2 |
| D077-3_B | Nieuwbouw - blok D | 4,50 | 18,7 | 0,4 | -- | 18,7 |
| D077-3_C | Nieuwbouw - blok D | 7,50 | 23,7 | 6,0 | -- | 23,7 |
| D077-4_A | Nieuwbouw - blok D | 1,50 | 15,7 | -2,8 | -- | 15,7 |
| D077-4_B | Nieuwbouw - blok D | 4,50 | 17,2 | -1,0 | -- | 17,2 |
| D077-5_A | Nieuwbouw - blok D | 7,50 | 30,0 | 12,3 | -- | 30,0 |
| D077-6_A | Nieuwbouw - blok D | 7,50 | 17,9 | 0,0 | -- | 17,9 |
| D078-1_A | Nieuwbouw - blok D | 1,50 | 17,1 | -1,3 | -- | 17,1 |
| D078-1_B | Nieuwbouw - blok D | 4,50 | 17,5 | -1,7 | -- | 17,5 |
| D078-1_C | Nieuwbouw - blok D | 7,50 | 18,6 | 0,6 | -- | 18,6 |
| D078-2_A | Nieuwbouw - blok D | 1,50 | 22,8 | 4,6 | -- | 22,8 |
| D078-2_B | Nieuwbouw - blok D | 4,50 | 29,5 | 12,1 | -- | 29,5 |
| D078-2_C | Nieuwbouw - blok D | 7,50 | 31,8 | 12,8 | -- | 31,8 |
| D078-3_A | Nieuwbouw - blok D | 1,50 | 19,6 | 3,3 | -- | 19,6 |
| D078-3_B | Nieuwbouw - blok D | 4,50 | 19,3 | 0,1 | -- | 19,3 |
| D078-3_C | Nieuwbouw - blok D | 7,50 | 20,0 | 1,3 | -- | 20,0 |
| D078-4_A | Nieuwbouw - blok D | 1,50 | 20,4 | 1,3 | -- | 20,4 |
| D078-4_B | Nieuwbouw - blok D | 4,50 | 29,7 | 12,0 | -- | 29,7 |
| D078-4_C | Nieuwbouw - blok D | 7,50 | 31,7 | 12,6 | -- | 31,7 |
| D079-1_A | Nieuwbouw - blok D | 1,50 | 17,5 | -1,7 | -- | 17,5 |
| D079-1_B | Nieuwbouw - blok D | 4,50 | 17,7 | -1,4 | -- | 17,7 |
| D079-1_C | Nieuwbouw - blok D | 7,50 | 19,4 | 0,9 | -- | 19,4 |
| D079-2_A | Nieuwbouw - blok D | 1,50 | 28,0 | 10,4 | -- | 28,0 |
| D079-2_B | Nieuwbouw - blok D | 4,50 | 29,8 | 12,3 | -- | 29,8 |
| D079-2_C | Nieuwbouw - blok D | 7,50 | 31,9 | 13,0 | -- | 31,9 |
| D079-3_A | Nieuwbouw - blok D | 1,50 | 18,9 | -0,7 | -- | 18,9 |
| D079-3_B | Nieuwbouw - blok D | 4,50 | 19,2 | 0,2 | -- | 19,2 |
| D079-3_C | Nieuwbouw - blok D | 7,50 | 20,3 | 2,5 | -- | 20,3 |
| D079-4_A | Nieuwbouw - blok D | 1,50 | 27,0 | 10,1 | -- | 27,0 |
| D079-4_B | Nieuwbouw - blok D | 4,50 | 29,5 | 11,6 | -- | 29,5 |
| D079-4_C | Nieuwbouw - blok D | 7,50 | 31,9 | 13,2 | -- | 31,9 |
| E134-1_A | Nieuwbouw - blok E | 1,50 | 31,0 | 11,4 | -- | 31,0 |
| E134-1_B | Nieuwbouw - blok E | 4,50 | 31,3 | 11,9 | -- | 31,3 |
| E134-1_C | Nieuwbouw - blok E | 7,50 | 32,9 | 13,2 | -- | 32,9 |
| E134-2_A | Nieuwbouw - blok E | 1,50 | 42,6 | 19,8 | -- | 42,6 |
| E134-3_A | Nieuwbouw - blok E | 1,50 | 34,4 | 14,4 | -- | 34,4 |
| E134-4_A | Nieuwbouw - blok E | 4,50 | 44,9 | 21,4 | -- | 44,9 |
| E134-4_B | Nieuwbouw - blok E | 7,50 | 45,7 | 22,1 | -- | 45,7 |
| E134-5_A | Nieuwbouw - blok E | 4,50 | 37,7 | 17,2 | -- | 37,7 |
| E134-5_B | Nieuwbouw - blok E | 7,50 | 38,6 | 18,0 | -- | 38,6 |
| E135-1_A | Nieuwbouw - blok E | 1,50 | 30,6 | 9,8 | -- | 30,6 |
| E135-1_B | Nieuwbouw - blok E | 4,50 | 30,7 | 10,4 | -- | 30,7 |
| E135-1_C | Nieuwbouw - blok E | 7,50 | 31,9 | 11,6 | -- | 31,9 |
| E135-2_A | Nieuwbouw - blok E | 1,50 | 43,1 | 20,1 | -- | 43,1 |
| E135-3_A | Nieuwbouw - blok E | 4,50 | 45,2 | 21,6 | -- | 45,2 |
| E135-3_B | Nieuwbouw - blok E | 7,50 | 46,0 | 22,2 | -- | 46,0 |
| E136-1_A | Nieuwbouw - blok E | 1,50 | 30,6 | 9,3 | -- | 30,6 |
| E136-1_B | Nieuwbouw - blok E | 4,50 | 30,7 | 9,6 | -- | 30,7 |
| E136-1_C | Nieuwbouw - blok E | 7,50 | 32,0 | 11,0 | -- | 32,0 |
| E136-2_A | Nieuwbouw - blok E | 1,50 | 44,1 | 20,7 | -- | 44,1 |
| E136-3_A | Nieuwbouw - blok E | 4,50 | 45,6 | 21,7 | -- | 45,6 |
| E136-3_B | Nieuwbouw - blok E | 7,50 | 46,3 | 22,2 | -- | 46,3 |
| E137-1_A | Nieuwbouw - blok E | 1,50 | 30,7 | 9,2 | -- | 30,7 |
| E137-1_B | Nieuwbouw - blok E | 4,50 | 31,4 | 9,9 | -- | 31,4 |
| E137-1_C | Nieuwbouw - blok E | 7,50 | 32,6 | 11,1 | -- | 32,6 |
| E137-2_A | Nieuwbouw - blok E | 1,50 | 44,5 | 20,5 | -- | 44,5 |
| E137-3_A | Nieuwbouw - blok E | 4,50 | 45,6 | 21,7 | -- | 45,6 |

Alle getoonde dB-waarden zijn A-gewogen

Rapport: Resultatentabel
Model: WII - kazerne RO LArLT
LAeq totaalresultaten voor toetspunten
Groep: Recreatiebad Stappegoor
Groepsreductie: Nee

| Naam Toetspunt | Omschrijving | Hoogte | Dag | Avond | Nacht | Etmaal |
|---|---|---|---|---|---|---|
| E137-3_B | Nieuwbouw - blok E | 7,50 | 46,4 | 22,3 | -- | 46,4 |
| E138-1_A | Nieuwbouw - blok E | 1,50 | 30,9 | 9,6 | -- | 30,9 |
| E138-1_B | Nieuwbouw - blok E | 4,50 | 31,7 | 10,1 | -- | 31,7 |
| E138-1_C | Nieuwbouw - blok E | 7,50 | 33,7 | 10,8 | -- | 33,7 |
| E138-2_A | Nieuwbouw - blok E | 1,50 | 44,5 | 20,5 | -- | 44,5 |
| E138-3_A | Nieuwbouw - blok E | 4,50 | 45,7 | 21,8 | -- | 45,7 |
| E138-3_B | Nieuwbouw - blok E | 7,50 | 46,4 | 22,3 | -- | 46,4 |
| E139-1_A | Nieuwbouw - blok E | 1,50 | 30,6 | 8,0 | -- | 30,6 |
| E139-1_B | Nieuwbouw - blok E | 4,50 | 31,3 | 8,9 | -- | 31,3 |
| E139-1_C | Nieuwbouw - blok E | 7,50 | 34,0 | 11,2 | -- | 34,0 |
| E139-2_A | Nieuwbouw - blok E | 1,50 | 44,6 | 20,9 | -- | 44,6 |
| E139-3_A | Nieuwbouw - blok E | 4,50 | 45,9 | 22,0 | -- | 45,9 |
| E139-3_B | Nieuwbouw - blok E | 7,50 | 46,7 | 22,5 | -- | 46,7 |
| E140-1_A | Nieuwbouw - blok E | 1,50 | 30,8 | 9,0 | -- | 30,8 |
| E140-1_B | Nieuwbouw - blok E | 4,50 | 31,6 | 9,9 | -- | 31,6 |
| E140-1_C | Nieuwbouw - blok E | 7,50 | 33,4 | 11,9 | -- | 33,4 |
| E140-2_A | Nieuwbouw - blok E | 1,50 | 45,0 | 21,1 | -- | 45,0 |
| E140-3_A | Nieuwbouw - blok E | 4,50 | 46,1 | 22,1 | -- | 46,1 |
| E140-3_B | Nieuwbouw - blok E | 7,50 | 47,0 | 22,5 | -- | 47,0 |
| E141-1_A | Nieuwbouw - blok E | 1,50 | 31,0 | 9,8 | -- | 31,0 |
| E141-1_B | Nieuwbouw - blok E | 4,50 | 31,3 | 10,5 | -- | 31,3 |
| E141-1_C | Nieuwbouw - blok E | 7,50 | 32,4 | 11,8 | -- | 32,4 |
| E141-2_A | Nieuwbouw - blok E | 1,50 | 45,4 | 21,5 | -- | 45,4 |
| E141-3_A | Nieuwbouw - blok E | 4,50 | 47,2 | 22,1 | -- | 47,2 |
| E141-3_B | Nieuwbouw - blok E | 7,50 | 47,9 | 22,5 | -- | 47,9 |
| E142-1_A | Nieuwbouw - blok E | 1,50 | 31,3 | 10,5 | -- | 31,3 |
| E142-1_B | Nieuwbouw - blok E | 4,50 | 31,8 | 11,0 | -- | 31,8 |
| E142-1_C | Nieuwbouw - blok E | 7,50 | 31,6 | 10,4 | -- | 31,6 |
| E142-2_A | Nieuwbouw - blok E | 1,50 | 46,7 | 21,9 | -- | 46,7 |
| E142-3_A | Nieuwbouw - blok E | 4,50 | 47,6 | 22,4 | -- | 47,6 |
| E142-3_B | Nieuwbouw - blok E | 7,50 | 48,0 | 21,8 | -- | 48,0 |
| E143-1_A | Nieuwbouw - blok E | 1,50 | 31,7 | 10,9 | -- | 31,7 |
| E143-1_B | Nieuwbouw - blok E | 4,50 | 32,0 | 11,2 | -- | 32,0 |
| E143-1_C | Nieuwbouw - blok E | 7,50 | 32,3 | 10,4 | -- | 32,3 |
| E143-2_A | Nieuwbouw - blok E | 1,50 | 47,0 | 22,0 | -- | 47,0 |
| E143-3_A | Nieuwbouw - blok E | 4,50 | 47,7 | 22,7 | -- | 47,7 |
| E143-3_B | Nieuwbouw - blok E | 7,50 | 48,2 | 22,1 | -- | 48,2 |
| E144-1_A | Nieuwbouw - blok E | 1,50 | 32,7 | 11,5 | -- | 32,7 |
| E144-1_B | Nieuwbouw - blok E | 4,50 | 32,9 | 11,2 | -- | 32,9 |
| E144-1_C | Nieuwbouw - blok E | 7,50 | 33,5 | 9,5 | -- | 33,5 |
| E144-2_A | Nieuwbouw - blok E | 1,50 | 47,4 | 22,1 | -- | 47,4 |
| E144-3_A | Nieuwbouw - blok E | 4,50 | 48,0 | 22,9 | -- | 48,0 |
| E144-3_B | Nieuwbouw - blok E | 7,50 | 48,5 | 22,3 | -- | 48,5 |
| E145-1_A | Nieuwbouw - blok E | 1,50 | 34,9 | 12,8 | -- | 34,9 |
| E145-1_B | Nieuwbouw - blok E | 4,50 | 35,4 | 12,4 | -- | 35,4 |
| E145-1_C | Nieuwbouw - blok E | 7,50 | 36,2 | 11,7 | -- | 36,2 |
| E145-2_A | Nieuwbouw - blok E | 1,50 | 47,8 | 22,8 | -- | 47,8 |
| E145-3_A | Nieuwbouw - blok E | 1,50 | 46,8 | 21,1 | -- | 46,8 |
| E145-4_A | Nieuwbouw - blok E | 4,50 | 48,2 | 22,8 | -- | 48,2 |
| E145-4_B | Nieuwbouw - blok E | 7,50 | 48,8 | 22,2 | -- | 48,8 |
| E145-5_A | Nieuwbouw - blok E | 4,50 | 47,3 | 20,8 | -- | 47,3 |
| E145-5_B | Nieuwbouw - blok E | 7,50 | 48,1 | 21,2 | -- | 48,1 |
| F146-1_A | Nieuwbouw - blok F | 1,50 | 49,0 | 24,1 | -- | 49,0 |
| F146-1_B | Nieuwbouw - blok F | 4,50 | 49,4 | 23,8 | -- | 49,4 |
| F146-1_C | Nieuwbouw - blok F | 7,50 | 50,2 | 24,2 | -- | 50,2 |
| F146-2_A | Nieuwbouw - blok F | 1,50 | 37,6 | 16,9 | -- | 37,6 |
| F146-2_B | Nieuwbouw - blok F | 4,50 | 38,2 | 17,9 | -- | 38,2 |
| F146-2_C | Nieuwbouw - blok F | 7,50 | 32,9 | 10,0 | -- | 32,9 |
| F146-3_A | Nieuwbouw - blok F | 1,50 | 41,9 | 20,0 | -- | 41,9 |

Alle getoonde dB-waarden zijn A-gewogen

Rapport: Resultatentabel
Model: WII - kazerne RO LArLT
LAeq totaalresultaten voor toetspunten
Groep: Recreatiebad Stappegoor
Groepsreductie: Nee

| Naam Toetspunt | Omschrijving | Hoogte | Dag | Avond | Nacht | Etmaal |
|---|---|---|---|---|---|---|
| F146-3_B | Nieuwbouw - blok F | 4,50 | 42,0 | 20,1 | -- | 42,0 |
| F146-3_C | Nieuwbouw - blok F | 7,50 | 42,6 | 20,4 | -- | 42,6 |
| F146-4_A | Nieuwbouw - blok F | 1,50 | 48,2 | 24,9 | -- | 48,2 |
| F146-4_B | Nieuwbouw - blok F | 4,50 | 48,4 | 23,8 | -- | 48,4 |
| F146-4_C | Nieuwbouw - blok F | 7,50 | 48,8 | 23,1 | -- | 48,8 |
| F147-1_A | Nieuwbouw - blok F | 1,50 | 47,9 | 23,9 | -- | 47,9 |
| F147-1_B | Nieuwbouw - blok F | 4,50 | 48,6 | 23,4 | -- | 48,6 |
| F147-1_C | Nieuwbouw - blok F | 7,50 | 49,4 | 23,8 | -- | 49,4 |
| F147-2_A | Nieuwbouw - blok F | 1,50 | 36,9 | 15,9 | -- | 36,9 |
| F147-2_B | Nieuwbouw - blok F | 4,50 | 37,5 | 17,1 | -- | 37,5 |
| F147-2_C | Nieuwbouw - blok F | 7,50 | 32,0 | 9,4 | -- | 32,0 |
| F147-3_A | Nieuwbouw - blok F | 1,50 | 46,1 | 22,9 | -- | 46,1 |
| F147-3_B | Nieuwbouw - blok F | 4,50 | 47,1 | 22,6 | -- | 47,1 |
| F147-3_C | Nieuwbouw - blok F | 7,50 | 47,5 | 21,9 | -- | 47,5 |
| F147-4_A | Nieuwbouw - blok F | 1,50 | 42,9 | 21,5 | -- | 42,9 |
| F147-4_B | Nieuwbouw - blok F | 4,50 | 44,2 | 21,5 | -- | 44,2 |
| F147-4_C | Nieuwbouw - blok F | 7,50 | 44,9 | 21,3 | -- | 44,9 |
| F148-1_A | Nieuwbouw - blok F | 1,50 | 45,5 | 24,1 | -- | 45,5 |
| F148-1_B | Nieuwbouw - blok F | 4,50 | 46,7 | 23,6 | -- | 46,7 |
| F148-1_C | Nieuwbouw - blok F | 7,50 | 47,6 | 23,9 | -- | 47,6 |
| F148-2_A | Nieuwbouw - blok F | 1,50 | 35,1 | 16,0 | -- | 35,1 |
| F148-2_B | Nieuwbouw - blok F | 4,50 | 35,9 | 17,5 | -- | 35,9 |
| F148-2_C | Nieuwbouw - blok F | 7,50 | 30,5 | 9,5 | -- | 30,5 |
| F148-3_A | Nieuwbouw - blok F | 1,50 | 44,3 | 20,9 | -- | 44,3 |
| F148-3_B | Nieuwbouw - blok F | 4,50 | 44,7 | 21,2 | -- | 44,7 |
| F148-3_C | Nieuwbouw - blok F | 7,50 | 45,0 | 20,7 | -- | 45,0 |
| F149-1_A | Nieuwbouw - blok F | 1,50 | 44,7 | 23,9 | -- | 44,7 |
| F149-1_B | Nieuwbouw - blok F | 4,50 | 46,0 | 23,8 | -- | 46,0 |
| F149-1_C | Nieuwbouw - blok F | 7,50 | 47,0 | 23,8 | -- | 47,0 |
| F149-2_A | Nieuwbouw - blok F | 1,50 | 33,2 | 15,0 | -- | 33,2 |
| F149-2_B | Nieuwbouw - blok F | 4,50 | 34,6 | 15,8 | -- | 34,6 |
| F149-2_C | Nieuwbouw - blok F | 7,50 | 32,2 | 15,0 | -- | 32,2 |
| F149-3_A | Nieuwbouw - blok F | 1,50 | 42,6 | 22,9 | -- | 42,6 |
| F149-3_B | Nieuwbouw - blok F | 4,50 | 44,6 | 22,5 | -- | 44,6 |
| F149-3_C | Nieuwbouw - blok F | 7,50 | 45,7 | 22,4 | -- | 45,7 |
| F150-1_A | Nieuwbouw - blok F | 1,50 | 44,2 | 23,0 | -- | 44,2 |
| F150-1_B | Nieuwbouw - blok F | 4,50 | 45,4 | 23,2 | -- | 45,4 |
| F150-1_C | Nieuwbouw - blok F | 7,50 | 46,6 | 23,5 | -- | 46,6 |
| F150-2_A | Nieuwbouw - blok F | 1,50 | 34,8 | 16,9 | -- | 34,8 |
| F150-2_B | Nieuwbouw - blok F | 4,50 | 36,9 | 18,1 | -- | 36,9 |
| F150-2_C | Nieuwbouw - blok F | 7,50 | 38,5 | 19,5 | -- | 38,5 |
| F150-3_A | Nieuwbouw - blok F | 1,50 | 44,5 | 22,8 | -- | 44,5 |
| F150-3_B | Nieuwbouw - blok F | 4,50 | 44,9 | 23,4 | -- | 44,9 |
| F150-3_C | Nieuwbouw - blok F | 7,50 | 46,0 | 23,8 | -- | 46,0 |
| F150-4_A | Nieuwbouw - blok F | 1,50 | 40,1 | 21,3 | -- | 40,1 |
| F150-4_B | Nieuwbouw - blok F | 4,50 | 42,6 | 20,9 | -- | 42,6 |
| F150-4_C | Nieuwbouw - blok F | 7,50 | 44,1 | 21,4 | -- | 44,1 |
| F151-1_A | Nieuwbouw - blok F | 1,50 | 38,4 | 19,7 | -- | 38,4 |
| F151-1_B | Nieuwbouw - blok F | 4,50 | 41,2 | 20,0 | -- | 41,2 |
| F151-1_C | Nieuwbouw - blok F | 7,50 | 42,9 | 20,9 | -- | 42,9 |
| F151-2_A | Nieuwbouw - blok F | 1,50 | 35,8 | 15,9 | -- | 35,8 |
| F151-2_B | Nieuwbouw - blok F | 4,50 | 40,8 | 18,0 | -- | 40,8 |
| F151-2_C | Nieuwbouw - blok F | 7,50 | 42,5 | 19,8 | -- | 42,5 |
| F151-3_A | Nieuwbouw - blok F | 1,50 | 35,5 | 17,6 | -- | 35,5 |
| F151-3_B | Nieuwbouw - blok F | 4,50 | 39,0 | 19,1 | -- | 39,0 |
| F151-3_C | Nieuwbouw - blok F | 7,50 | 40,4 | 19,9 | -- | 40,4 |
| F152-1_A | Nieuwbouw - blok F | 1,50 | 38,3 | 19,6 | -- | 38,3 |
| F152-1_B | Nieuwbouw - blok F | 4,50 | 41,1 | 20,0 | -- | 41,1 |
| F152-1_C | Nieuwbouw - blok F | 7,50 | 42,6 | 20,6 | -- | 42,6 |

Alle getoonde dB-waarden zijn A-gewogen

Rapport: Resultatentabel
Model: WII - kazerne RO LArLT
LAeq totaalresultaten voor toetspunten
Groep: Recreatiebad Stappegoor
Groepsreductie: Nee

| Naam Toetspunt | Omschrijving | Hoogte | Dag | Avond | Nacht | Etmaal |
|---|---|---|---|---|---|---|
| F152-2_A | Nieuwbouw - blok F | 1,50 | 36,8 | 15,7 | -- | 36,8 |
| F152-2_B | Nieuwbouw - blok F | 4,50 | 40,4 | 16,6 | -- | 40,4 |
| F152-2_C | Nieuwbouw - blok F | 7,50 | 41,9 | 19,4 | -- | 41,9 |
| F153-1_A | Nieuwbouw - blok F | 1,50 | 38,4 | 19,5 | -- | 38,4 |
| F153-1_B | Nieuwbouw - blok F | 4,50 | 41,1 | 20,1 | -- | 41,1 |
| F153-1_C | Nieuwbouw - blok F | 7,50 | 42,5 | 20,8 | -- | 42,5 |
| F153-2_A | Nieuwbouw - blok F | 1,50 | 39,4 | 15,0 | -- | 39,4 |
| F153-2_B | Nieuwbouw - blok F | 4,50 | 41,4 | 15,9 | -- | 41,4 |
| F153-2_C | Nieuwbouw - blok F | 7,50 | 42,7 | 20,1 | -- | 42,7 |
| F153-3_A | Nieuwbouw - blok F | 7,50 | 36,3 | 19,1 | -- | 36,3 |
| F154-1_A | Nieuwbouw - blok F | 1,50 | 31,6 | 14,3 | -- | 31,6 |
| F154-1_B | Nieuwbouw - blok F | 4,50 | 33,0 | 15,1 | -- | 33,0 |
| F154-2_A | Nieuwbouw - blok F | 1,50 | 38,7 | 17,3 | -- | 38,7 |
| F154-2_B | Nieuwbouw - blok F | 4,50 | 40,0 | 18,2 | -- | 40,0 |
| F154-3_A | Nieuwbouw - blok F | 1,50 | 30,8 | 12,6 | -- | 30,8 |
| F154-3_B | Nieuwbouw - blok F | 4,50 | 33,0 | 13,9 | -- | 33,0 |
| F155-1_A | Nieuwbouw - blok F | 1,50 | 28,6 | 10,1 | -- | 28,6 |
| F155-1_B | Nieuwbouw - blok F | 4,50 | 29,2 | 10,3 | -- | 29,2 |
| F155-1_C | Nieuwbouw - blok F | 7,50 | 32,5 | 15,6 | -- | 32,5 |
| F155-2_A | Nieuwbouw - blok F | 1,50 | 32,6 | 12,9 | -- | 32,6 |
| F155-2_B | Nieuwbouw - blok F | 4,50 | 34,4 | 13,0 | -- | 34,4 |
| F155-2_C | Nieuwbouw - blok F | 7,50 | 38,0 | 16,8 | -- | 38,0 |
| F155-3_A | Nieuwbouw - blok F | 1,50 | 34,1 | 15,6 | -- | 34,1 |
| F155-3_B | Nieuwbouw - blok F | 4,50 | 35,1 | 15,9 | -- | 35,1 |
| F155-3_C | Nieuwbouw - blok F | 7,50 | 38,4 | 19,0 | -- | 38,4 |
| F156-1_A | Nieuwbouw - blok F | 1,50 | 27,9 | 8,7 | -- | 27,9 |
| F156-1_B | Nieuwbouw - blok F | 4,50 | 28,7 | 9,4 | -- | 28,7 |
| F156-1_C | Nieuwbouw - blok F | 7,50 | 32,1 | 15,1 | -- | 32,1 |
| F156-2_A | Nieuwbouw - blok F | 1,50 | 39,6 | 17,7 | -- | 39,6 |
| F156-2_B | Nieuwbouw - blok F | 4,50 | 41,8 | 18,4 | -- | 41,8 |
| F156-2_C | Nieuwbouw - blok F | 7,50 | 43,0 | 20,4 | -- | 43,0 |
| F157-1_A | Nieuwbouw - blok F | 1,50 | 29,3 | 10,8 | -- | 29,3 |
| F157-1_B | Nieuwbouw - blok F | 4,50 | 29,7 | 10,9 | -- | 29,7 |
| F157-1_C | Nieuwbouw - blok F | 7,50 | 33,0 | 15,5 | -- | 33,0 |
| F157-2_A | Nieuwbouw - blok F | 1,50 | 38,0 | 15,8 | -- | 38,0 |
| F157-2_B | Nieuwbouw - blok F | 4,50 | 38,6 | 16,0 | -- | 38,6 |
| F157-2_C | Nieuwbouw - blok F | 7,50 | 41,4 | 20,6 | -- | 41,4 |
| F158-1_A | Nieuwbouw - blok F | 1,50 | 29,2 | 11,0 | -- | 29,2 |
| F158-1_B | Nieuwbouw - blok F | 4,50 | 29,8 | 11,0 | -- | 29,8 |
| F158-1_C | Nieuwbouw - blok F | 7,50 | 32,9 | 15,0 | -- | 32,9 |
| F158-2_A | Nieuwbouw - blok F | 1,50 | 40,1 | 19,1 | -- | 40,1 |
| F158-2_B | Nieuwbouw - blok F | 4,50 | 40,5 | 18,9 | -- | 40,5 |
| F158-2_C | Nieuwbouw - blok F | 7,50 | 42,6 | 20,6 | -- | 42,6 |
| F159-1_A | Nieuwbouw - blok F | 1,50 | 30,0 | 12,5 | -- | 30,0 |
| F159-1_B | Nieuwbouw - blok F | 4,50 | 28,4 | 8,7 | -- | 28,4 |
| F159-1_C | Nieuwbouw - blok F | 7,50 | 30,6 | 13,8 | -- | 30,6 |
| F159-2_A | Nieuwbouw - blok F | 1,50 | 41,3 | 19,1 | -- | 41,3 |
| F159-2_B | Nieuwbouw - blok F | 4,50 | 41,5 | 19,1 | -- | 41,5 |
| F159-2_C | Nieuwbouw - blok F | 7,50 | 43,3 | 20,4 | -- | 43,3 |
| F160-1_A | Nieuwbouw - blok F | 1,50 | 29,6 | 11,9 | -- | 29,6 |
| F160-1_B | Nieuwbouw - blok F | 4,50 | 26,3 | 5,6 | -- | 26,3 |
| F160-1_C | Nieuwbouw - blok F | 7,50 | 27,4 | 7,1 | -- | 27,4 |
| F160-2_A | Nieuwbouw - blok F | 1,50 | 42,4 | 19,2 | -- | 42,4 |
| F160-2_B | Nieuwbouw - blok F | 4,50 | 43,5 | 19,4 | -- | 43,5 |
| F160-2_C | Nieuwbouw - blok F | 7,50 | 44,1 | 20,4 | -- | 44,1 |
| F161-1_A | Nieuwbouw - blok F | 1,50 | 28,9 | 11,1 | -- | 28,9 |
| F161-1_B | Nieuwbouw - blok F | 4,50 | 24,9 | 2,4 | -- | 24,9 |
| F161-1_C | Nieuwbouw - blok F | 7,50 | 26,1 | 4,5 | -- | 26,1 |
| F161-2_A | Nieuwbouw - blok F | 1,50 | 41,1 | 19,2 | -- | 41,1 |

Alle getoonde dB-waarden zijn A-gewogen

Rapport: Resultatentabel
Model: WII - kazerne RO LArLT
LAeq totaalresultaten voor toetspunten
Groep: Recreatiebad Stappegoor
Groepsreductie: Nee

| Naam Toetspunt | Omschrijving | Hoogte | Dag | Avond | Nacht | Etmaal |
|---|---|---|---|---|---|---|
| F161-2_B | Nieuwbouw - blok F | 4,50 | 42,3 | 19,5 | -- | 42,3 |
| F161-2_C | Nieuwbouw - blok F | 7,50 | 43,6 | 20,5 | -- | 43,6 |
| F162-1_A | Nieuwbouw - blok F | 1,50 | 26,7 | 9,2 | -- | 26,7 |
| F162-1_B | Nieuwbouw - blok F | 4,50 | 26,9 | 5,0 | -- | 26,9 |
| F162-1_C | Nieuwbouw - blok F | 7,50 | 29,6 | 9,0 | -- | 29,6 |
| F162-2_A | Nieuwbouw - blok F | 1,50 | 40,8 | 17,9 | -- | 40,8 |
| F162-2_B | Nieuwbouw - blok F | 4,50 | 41,3 | 18,4 | -- | 41,3 |
| F162-2_C | Nieuwbouw - blok F | 7,50 | 43,3 | 20,5 | -- | 43,3 |
| F163-1_A | Nieuwbouw - blok F | 1,50 | 28,3 | 8,6 | -- | 28,3 |
| F163-1_B | Nieuwbouw - blok F | 4,50 | 28,9 | 8,4 | -- | 28,9 |
| F163-1_C | Nieuwbouw - blok F | 7,50 | 31,4 | 12,4 | -- | 31,4 |
| F163-2_A | Nieuwbouw - blok F | 1,50 | 43,0 | 18,9 | -- | 43,0 |
| F163-2_B | Nieuwbouw - blok F | 4,50 | 43,9 | 19,3 | -- | 43,9 |
| F163-2_C | Nieuwbouw - blok F | 7,50 | 44,4 | 20,7 | -- | 44,4 |
| F163-3_A | Nieuwbouw - blok F | 1,50 | 38,2 | 16,2 | -- | 38,2 |
| F163-3_B | Nieuwbouw - blok F | 4,50 | 38,8 | 17,0 | -- | 38,8 |
| F163-3_C | Nieuwbouw - blok F | 7,50 | 35,4 | 16,4 | -- | 35,4 |
| G110-1_A | Nieuwbouw - Blok G | 1,50 | 24,0 | 2,7 | -- | 24,0 |
| G110-1_B | Nieuwbouw - Blok G | 4,50 | 24,1 | 3,1 | -- | 24,1 |
| G110-1_C | Nieuwbouw - Blok G | 7,50 | 25,3 | 6,1 | -- | 25,3 |
| G110-2_A | Nieuwbouw - Blok G | 1,50 | 36,7 | 17,8 | -- | 36,7 |
| G110-2_B | Nieuwbouw - Blok G | 4,50 | 37,6 | 19,1 | -- | 37,6 |
| G110-2_C | Nieuwbouw - Blok G | 7,50 | 40,2 | 21,1 | -- | 40,2 |
| G110-3_A | Nieuwbouw - Blok G | 1,50 | 30,4 | 7,9 | -- | 30,4 |
| G110-3_B | Nieuwbouw - Blok G | 4,50 | 31,6 | 9,9 | -- | 31,6 |
| G110-3_C | Nieuwbouw - Blok G | 7,50 | 33,9 | 14,2 | -- | 33,9 |
| G110-4_A | Nieuwbouw - Blok G | 1,50 | 35,3 | 14,1 | -- | 35,3 |
| G110-4_B | Nieuwbouw - Blok G | 4,50 | 36,1 | 14,9 | -- | 36,1 |
| G110-4_C | Nieuwbouw - Blok G | 7,50 | 38,7 | 19,6 | -- | 38,7 |
| G111-1_A | Nieuwbouw - Blok G | 1,50 | 24,7 | 5,6 | -- | 24,7 |
| G111-1_B | Nieuwbouw - Blok G | 4,50 | 25,6 | 7,3 | -- | 25,6 |
| G111-1_C | Nieuwbouw - Blok G | 7,50 | 29,8 | 12,2 | -- | 29,8 |
| G111-2_A | Nieuwbouw - Blok G | 1,50 | 31,6 | 10,2 | -- | 31,6 |
| G111-2_B | Nieuwbouw - Blok G | 4,50 | 30,3 | 9,5 | -- | 30,3 |
| G111-2_C | Nieuwbouw - Blok G | 7,50 | 32,8 | 12,0 | -- | 32,8 |
| G111-3_A | Nieuwbouw - Blok G | 1,50 | 30,3 | 6,9 | -- | 30,3 |
| G111-3_B | Nieuwbouw - Blok G | 4,50 | 26,3 | 5,0 | -- | 26,3 |
| G111-3_C | Nieuwbouw - Blok G | 7,50 | 28,3 | 10,3 | -- | 28,3 |
| G112-1_A | Nieuwbouw - Blok G | 1,50 | 26,4 | 6,6 | -- | 26,4 |
| G112-1_B | Nieuwbouw - Blok G | 4,50 | 27,2 | 8,8 | -- | 27,2 |
| G112-1_C | Nieuwbouw - Blok G | 7,50 | 30,5 | 13,8 | -- | 30,5 |
| G112-2_A | Nieuwbouw - Blok G | 1,50 | 35,3 | 15,8 | -- | 35,3 |
| G112-2_B | Nieuwbouw - Blok G | 4,50 | 36,4 | 17,3 | -- | 36,4 |
| G112-2_C | Nieuwbouw - Blok G | 7,50 | 38,2 | 19,2 | -- | 38,2 |
| G113-1_A | Nieuwbouw - Blok G | 1,50 | 26,7 | 7,4 | -- | 26,7 |
| G113-1_B | Nieuwbouw - Blok G | 4,50 | 27,5 | 9,6 | -- | 27,5 |
| G113-1_C | Nieuwbouw - Blok G | 7,50 | 30,9 | 14,9 | -- | 30,9 |
| G113-2_A | Nieuwbouw - Blok G | 1,50 | 36,7 | 16,9 | -- | 36,7 |
| G113-2_B | Nieuwbouw - Blok G | 4,50 | 37,8 | 18,3 | -- | 37,8 |
| G113-2_C | Nieuwbouw - Blok G | 7,50 | 39,2 | 19,4 | -- | 39,2 |
| G114-1_A | Nieuwbouw - Blok G | 1,50 | 26,0 | 7,9 | -- | 26,0 |
| G114-1_B | Nieuwbouw - Blok G | 4,50 | 26,9 | 9,2 | -- | 26,9 |
| G114-1_C | Nieuwbouw - Blok G | 7,50 | 30,9 | 14,2 | -- | 30,9 |
| G114-2_A | Nieuwbouw - Blok G | 1,50 | 35,8 | 18,5 | -- | 35,8 |
| G114-2_B | Nieuwbouw - Blok G | 4,50 | 36,8 | 19,4 | -- | 36,8 |
| G114-2_C | Nieuwbouw - Blok G | 7,50 | 39,0 | 20,3 | -- | 39,0 |
| G115-1_A | Nieuwbouw - Blok G | 1,50 | 25,9 | 7,4 | -- | 25,9 |
| G115-1_B | Nieuwbouw - Blok G | 4,50 | 26,8 | 8,8 | -- | 26,8 |
| G115-1_C | Nieuwbouw - Blok G | 7,50 | 30,7 | 14,0 | -- | 30,7 |

Alle getoonde dB-waarden zijn A-gewogen

Rapport: Resultatentabel
Model: WII - kazerne RO LArLT
LAeq totaalresultaten voor toetspunten
Groep: Recreatiebad Stappegoor
Groepsreductie: Nee

| Naam Toetspunt | Omschrijving | Hoogte | Dag | Avond | Nacht | Etmaal |
|---|---|---|---|---|---|---|
| G115-2_A | Nieuwbouw - Blok G | 1,50 | 36,7 | 18,0 | -- | 36,7 |
| G115-2_B | Nieuwbouw - Blok G | 4,50 | 37,5 | 18,7 | -- | 37,5 |
| G115-2_C | Nieuwbouw - Blok G | 7,50 | 40,0 | 20,5 | -- | 40,0 |
| G116-1_A | Nieuwbouw - Blok G | 1,50 | 27,4 | 8,6 | -- | 27,4 |
| G116-1_B | Nieuwbouw - Blok G | 4,50 | 29,0 | 9,4 | -- | 29,0 |
| G116-1_C | Nieuwbouw - Blok G | 7,50 | 32,1 | 14,9 | -- | 32,1 |
| G116-2_A | Nieuwbouw - Blok G | 1,50 | 37,6 | 18,6 | -- | 37,6 |
| G116-2_B | Nieuwbouw - Blok G | 4,50 | 38,2 | 18,7 | -- | 38,2 |
| G116-2_C | Nieuwbouw - Blok G | 7,50 | 39,9 | 20,4 | -- | 39,9 |
| G117-1_A | Nieuwbouw - Blok G | 1,50 | 30,9 | 14,1 | -- | 30,9 |
| G117-1_B | Nieuwbouw - Blok G | 4,50 | 32,9 | 14,8 | -- | 32,9 |
| G117-1_C | Nieuwbouw - Blok G | 7,50 | 35,9 | 17,6 | -- | 35,9 |
| G117-2_A | Nieuwbouw - Blok G | 1,50 | 36,0 | 18,7 | -- | 36,0 |
| G117-2_B | Nieuwbouw - Blok G | 4,50 | 37,6 | 19,1 | -- | 37,6 |
| G117-2_C | Nieuwbouw - Blok G | 7,50 | 40,0 | 20,6 | -- | 40,0 |
| G117-3_A | Nieuwbouw - Blok G | 1,50 | 35,7 | 18,0 | -- | 35,7 |
| G117-3_B | Nieuwbouw - Blok G | 4,50 | 37,5 | 19,2 | -- | 37,5 |
| G117-3_C | Nieuwbouw - Blok G | 7,50 | 41,2 | 22,1 | -- | 41,2 |
| G118-1_A | Nieuwbouw - Blok G | 1,50 | 37,4 | 17,1 | -- | 37,4 |
| G118-1_B | Nieuwbouw - Blok G | 4,50 | 39,6 | 18,4 | -- | 39,6 |
| G118-2_A | Nieuwbouw - Blok G | 1,50 | 31,7 | 14,0 | -- | 31,7 |
| G118-3_A | Nieuwbouw - Blok G | 1,50 | 31,8 | 12,9 | -- | 31,8 |
| G118-3_B | Nieuwbouw - Blok G | 4,50 | 33,2 | 13,7 | -- | 33,2 |
| G118-4_A | Nieuwbouw - Blok G | 1,50 | 35,1 | 17,5 | -- | 35,1 |
| G118-5_A | Nieuwbouw - Blok G | 1,50 | 26,5 | 6,3 | -- | 26,5 |
| G119-1_A | Nieuwbouw - Blok G | 1,50 | 37,8 | 17,1 | -- | 37,8 |
| G119-1_B | Nieuwbouw - Blok G | 4,50 | 39,6 | 18,2 | -- | 39,6 |
| G119-1_C | Nieuwbouw - Blok G | 7,50 | 43,5 | 22,4 | -- | 43,5 |
| G119-2_A | Nieuwbouw - Blok G | 1,50 | 30,9 | 11,2 | -- | 30,9 |
| G119-2_B | Nieuwbouw - Blok G | 4,50 | 35,9 | 16,8 | -- | 35,9 |
| G119-2_C | Nieuwbouw - Blok G | 7,50 | 38,1 | 18,1 | -- | 38,1 |
| G119-3_A | Nieuwbouw - Blok G | 4,50 | 33,2 | 13,8 | -- | 33,2 |
| G119-3_B | Nieuwbouw - Blok G | 7,50 | 36,6 | 17,6 | -- | 36,6 |
| G119-4_A | Nieuwbouw - Blok G | 7,50 | 41,6 | 20,8 | -- | 41,6 |
| G120-1_A | Nieuwbouw - Blok G | 1,50 | 32,4 | 13,5 | -- | 32,4 |
| G120-1_B | Nieuwbouw - Blok G | 4,50 | 34,4 | 15,1 | -- | 34,4 |
| G120-1_C | Nieuwbouw - Blok G | 7,50 | 43,9 | 22,5 | -- | 43,9 |
| G120-2_A | Nieuwbouw - Blok G | 1,50 | 32,4 | 14,3 | -- | 32,4 |
| G120-2_B | Nieuwbouw - Blok G | 4,50 | 35,9 | 16,9 | -- | 35,9 |
| G120-2_C | Nieuwbouw - Blok G | 7,50 | 39,0 | 19,1 | -- | 39,0 |
| G121-1_A | Nieuwbouw - Blok G | 1,50 | 39,8 | 20,2 | -- | 39,8 |
| G121-1_B | Nieuwbouw - Blok G | 4,50 | 42,2 | 21,1 | -- | 42,2 |
| G121-2_A | Nieuwbouw - Blok G | 1,50 | 30,3 | 9,2 | -- | 30,3 |
| G121-2_B | Nieuwbouw - Blok G | 4,50 | 32,4 | 12,3 | -- | 32,4 |
| G122-1_A | Nieuwbouw - Blok G | 1,50 | 40,1 | 20,9 | -- | 40,1 |
| G122-1_B | Nieuwbouw - Blok G | 4,50 | 42,5 | 21,8 | -- | 42,5 |
| G122-2_A | Nieuwbouw - Blok G | 1,50 | 30,2 | 9,9 | -- | 30,2 |
| G122-2_B | Nieuwbouw - Blok G | 4,50 | 33,5 | 14,0 | -- | 33,5 |
| G123-1_A | Nieuwbouw - Blok G | 1,50 | 40,4 | 21,4 | -- | 40,4 |
| G123-1_B | Nieuwbouw - Blok G | 4,50 | 42,8 | 22,1 | -- | 42,8 |
| G123-2_A | Nieuwbouw - Blok G | 1,50 | 30,5 | 10,6 | -- | 30,5 |
| G123-2_B | Nieuwbouw - Blok G | 4,50 | 34,3 | 15,3 | -- | 34,3 |
| G124-1_A | Nieuwbouw - Blok G | 1,50 | 40,8 | 22,0 | -- | 40,8 |
| G124-1_B | Nieuwbouw - Blok G | 4,50 | 43,2 | 22,7 | -- | 43,2 |
| G124-2_A | Nieuwbouw - Blok G | 1,50 | 31,4 | 14,6 | -- | 31,4 |
| G124-2_B | Nieuwbouw - Blok G | 4,50 | 37,9 | 19,3 | -- | 37,9 |
| G124-3_A | Nieuwbouw - Blok G | 1,50 | 38,1 | 19,4 | -- | 38,1 |
| G124-3_B | Nieuwbouw - Blok G | 4,50 | 40,3 | 20,4 | -- | 40,3 |
| G125-1_A | Nieuwbouw - Blok G | 1,50 | 41,6 | 23,6 | -- | 41,6 |

Alle getoonde dB-waarden zijn A-gewogen

Rapport: Resultatentabel
Model: WII - kazerne RO LArLT
LAeq totaalresultaten voor toetspunten
Groep: Recreatiebad Stappegoor
Groepsreductie: Nee

| Naam Toetspunt | Omschrijving | Hoogte | Dag | Avond | Nacht | Etmaal |
|---|---|---|---|---|---|---|
| G125-1_B | Nieuwbouw - Blok G | 4,50 | 43,4 | 24,1 | -- | 43,4 |
| G125-1_C | Nieuwbouw - Blok G | 7,50 | 45,7 | 23,4 | -- | 45,7 |
| G125-2_A | Nieuwbouw - Blok G | 1,50 | 36,4 | 17,3 | -- | 36,4 |
| G125-2_B | Nieuwbouw - Blok G | 4,50 | 38,0 | 18,7 | -- | 38,0 |
| G125-2_C | Nieuwbouw - Blok G | 7,50 | 33,9 | 16,2 | -- | 33,9 |
| G125-3_A | Nieuwbouw - Blok G | 1,50 | 42,0 | 23,0 | -- | 42,0 |
| G125-3_B | Nieuwbouw - Blok G | 4,50 | 44,1 | 24,0 | -- | 44,1 |
| G125-3_C | Nieuwbouw - Blok G | 7,50 | 45,7 | 23,7 | -- | 45,7 |
| G125-4_A | Nieuwbouw - Blok G | 1,50 | 36,8 | 18,5 | -- | 36,8 |
| G125-4_B | Nieuwbouw - Blok G | 4,50 | 39,7 | 20,7 | -- | 39,7 |
| G125-4_C | Nieuwbouw - Blok G | 7,50 | 40,7 | 18,9 | -- | 40,7 |
| G126-1_A | Nieuwbouw - Blok G | 1,50 | 41,7 | 22,9 | -- | 41,7 |
| G126-1_B | Nieuwbouw - Blok G | 4,50 | 43,6 | 23,7 | -- | 43,6 |
| G126-1_C | Nieuwbouw - Blok G | 7,50 | 45,7 | 23,1 | -- | 45,7 |
| G126-2_A | Nieuwbouw - Blok G | 1,50 | 29,2 | 11,2 | -- | 29,2 |
| G126-2_B | Nieuwbouw - Blok G | 4,50 | 30,6 | 12,7 | -- | 30,6 |
| G126-2_C | Nieuwbouw - Blok G | 7,50 | 34,7 | 14,0 | -- | 34,7 |
| G126-3_A | Nieuwbouw - Blok G | 1,50 | 42,2 | 23,9 | -- | 42,2 |
| G126-3_B | Nieuwbouw - Blok G | 4,50 | 42,7 | 23,2 | -- | 42,7 |
| G126-3_C | Nieuwbouw - Blok G | 7,50 | 45,2 | 23,4 | -- | 45,2 |
| G126-4_A | Nieuwbouw - Blok G | 1,50 | 32,5 | 16,8 | -- | 32,5 |
| G126-4_B | Nieuwbouw - Blok G | 4,50 | 33,7 | 17,7 | -- | 33,7 |
| G126-4_C | Nieuwbouw - Blok G | 7,50 | 36,1 | 16,0 | -- | 36,1 |
| G127-1_A | Nieuwbouw - Blok G | 1,50 | 37,5 | 14,7 | -- | 37,5 |
| G127-1_B | Nieuwbouw - Blok G | 4,50 | 37,8 | 15,2 | -- | 37,8 |
| G127-1_C | Nieuwbouw - Blok G | 7,50 | 39,3 | 17,8 | -- | 39,3 |
| G127-2_A | Nieuwbouw - Blok G | 1,50 | 33,6 | 14,8 | -- | 33,6 |
| G127-2_B | Nieuwbouw - Blok G | 4,50 | 34,8 | 16,8 | -- | 34,8 |
| G127-2_C | Nieuwbouw - Blok G | 7,50 | 34,0 | 16,5 | -- | 34,0 |
| G127-3_A | Nieuwbouw - Blok G | 1,50 | 38,6 | 16,7 | -- | 38,6 |
| G127-3_B | Nieuwbouw - Blok G | 4,50 | 38,9 | 19,5 | -- | 38,9 |
| G127-3_C | Nieuwbouw - Blok G | 7,50 | 40,3 | 20,7 | -- | 40,3 |
| G128-1_A | Nieuwbouw - Blok G | 1,50 | 38,2 | 12,1 | -- | 38,2 |
| G128-1_B | Nieuwbouw - Blok G | 4,50 | 38,5 | 13,3 | -- | 38,5 |
| G128-1_C | Nieuwbouw - Blok G | 7,50 | 39,9 | 17,2 | -- | 39,9 |
| G128-2_A | Nieuwbouw - Blok G | 1,50 | 33,1 | 14,1 | -- | 33,1 |
| G128-2_B | Nieuwbouw - Blok G | 4,50 | 34,1 | 16,1 | -- | 34,1 |
| G128-2_C | Nieuwbouw - Blok G | 7,50 | 34,3 | 16,5 | -- | 34,3 |
| G128-3_A | Nieuwbouw - Blok G | 1,50 | 29,9 | 6,4 | -- | 29,9 |
| G128-3_B | Nieuwbouw - Blok G | 4,50 | 30,2 | 8,7 | -- | 30,2 |
| G128-3_C | Nieuwbouw - Blok G | 7,50 | 30,4 | 11,8 | -- | 30,4 |
| G129-1_A | Nieuwbouw - Blok G | 1,50 | 38,0 | 9,9 | -- | 38,0 |
| G129-1_B | Nieuwbouw - Blok G | 4,50 | 38,2 | 11,2 | -- | 38,2 |
| G129-1_C | Nieuwbouw - Blok G | 7,50 | 39,9 | 16,3 | -- | 39,9 |
| G129-2_A | Nieuwbouw - Blok G | 1,50 | 31,3 | 9,9 | -- | 31,3 |
| G129-2_B | Nieuwbouw - Blok G | 4,50 | 32,1 | 11,6 | -- | 32,1 |
| G129-2_C | Nieuwbouw - Blok G | 7,50 | 34,7 | 15,0 | -- | 34,7 |
| G129-3_A | Nieuwbouw - Blok G | 1,50 | 38,0 | 11,9 | -- | 38,0 |
| G129-3_B | Nieuwbouw - Blok G | 4,50 | 38,7 | 17,4 | -- | 38,7 |
| G129-3_C | Nieuwbouw - Blok G | 7,50 | 40,1 | 17,9 | -- | 40,1 |
| G129-4_A | Nieuwbouw - Blok G | 1,50 | 28,0 | 5,5 | -- | 28,0 |
| G129-4_B | Nieuwbouw - Blok G | 4,50 | 27,7 | 6,2 | -- | 27,7 |
| G129-4_C | Nieuwbouw - Blok G | 7,50 | 28,9 | 9,0 | -- | 28,9 |
| G130-1_A | Nieuwbouw - Blok G | 1,50 | 29,5 | 7,7 | -- | 29,5 |
| G130-1_B | Nieuwbouw - Blok G | 4,50 | 30,0 | 9,5 | -- | 30,0 |
| G130-1_C | Nieuwbouw - Blok G | 7,50 | 28,8 | 9,2 | -- | 28,8 |
| G130-2_A | Nieuwbouw - Blok G | 1,50 | 33,4 | 14,9 | -- | 33,4 |
| G130-2_B | Nieuwbouw - Blok G | 4,50 | 34,7 | 17,2 | -- | 34,7 |
| G130-2_C | Nieuwbouw - Blok G | 7,50 | 34,4 | 16,3 | -- | 34,4 |

Alle getoonde dB-waarden zijn A-gewogen

Rapport: Resultatentabel
Model: WII - kazerne RO LArLT
LAeq totaalresultaten voor toetspunten
Groep: Recreatiebad Stappegoor
Groepsreductie: Nee

| Naam Toetspunt | Omschrijving | Hoogte | Dag | Avond | Nacht | Etmaal |
|---|---|---|---|---|---|---|
| G130-3_A | Nieuwbouw - Blok G | 1,50 | 30,3 | 9,0 | -- | 30,3 |
| G130-3_B | Nieuwbouw - Blok G | 4,50 | 32,4 | 10,8 | -- | 32,4 |
| G130-3_C | Nieuwbouw - Blok G | 7,50 | 35,2 | 15,6 | -- | 35,2 |
| G131-1_A | Nieuwbouw - Blok G | 1,50 | 29,7 | 7,4 | -- | 29,7 |
| G131-1_B | Nieuwbouw - Blok G | 4,50 | 30,2 | 9,4 | -- | 30,2 |
| G131-1_C | Nieuwbouw - Blok G | 7,50 | 26,8 | 8,2 | -- | 26,8 |
| G131-2_A | Nieuwbouw - Blok G | 1,50 | 34,4 | 14,4 | -- | 34,4 |
| G131-2_B | Nieuwbouw - Blok G | 4,50 | 35,6 | 15,9 | -- | 35,6 |
| G131-2_C | Nieuwbouw - Blok G | 7,50 | 36,1 | 16,6 | -- | 36,1 |
| G132-1_A | Nieuwbouw - Blok G | 1,50 | 28,9 | 5,5 | -- | 28,9 |
| G132-1_B | Nieuwbouw - Blok G | 4,50 | 29,6 | 5,4 | -- | 29,6 |
| G132-1_C | Nieuwbouw - Blok G | 7,50 | 26,2 | 8,8 | -- | 26,2 |
| G132-2_A | Nieuwbouw - Blok G | 1,50 | 34,2 | 14,1 | -- | 34,2 |
| G132-2_B | Nieuwbouw - Blok G | 4,50 | 35,3 | 15,3 | -- | 35,3 |
| G132-2_C | Nieuwbouw - Blok G | 7,50 | 38,2 | 19,3 | -- | 38,2 |
| G133-1_A | Nieuwbouw - Blok G | 1,50 | 28,0 | 8,6 | -- | 28,0 |
| G133-1_B | Nieuwbouw - Blok G | 4,50 | 28,7 | 10,0 | -- | 28,7 |
| G133-1_C | Nieuwbouw - Blok G | 7,50 | 26,7 | 10,7 | -- | 26,7 |
| G133-2_A | Nieuwbouw - Blok G | 1,50 | 34,9 | 14,0 | -- | 34,9 |
| G133-2_B | Nieuwbouw - Blok G | 4,50 | 35,9 | 14,7 | -- | 35,9 |
| G133-2_C | Nieuwbouw - Blok G | 7,50 | 38,5 | 19,4 | -- | 38,5 |
| G133-3_A | Nieuwbouw - Blok G | 1,50 | 25,3 | 5,8 | -- | 25,3 |
| G133-3_B | Nieuwbouw - Blok G | 4,50 | 25,7 | 6,8 | -- | 25,7 |
| G133-3_C | Nieuwbouw - Blok G | 7,50 | 27,7 | 12,6 | -- | 27,7 |
| H080-1_A | Nieuwbouw - blok H | 1,50 | 31,5 | 10,5 | -- | 31,5 |
| H080-1_B | Nieuwbouw - blok H | 4,50 | 32,5 | 12,2 | -- | 32,5 |
| H080-2_A | Nieuwbouw - blok H | 1,50 | 25,7 | 2,4 | -- | 25,7 |
| H080-2_B | Nieuwbouw - blok H | 4,50 | 26,3 | 4,5 | -- | 26,3 |
| H080-3_A | Nieuwbouw - blok H | 1,50 | 27,5 | 4,8 | -- | 27,5 |
| H080-3_B | Nieuwbouw - blok H | 4,50 | 26,7 | 8,5 | -- | 26,7 |
| H081-1_A | Nieuwbouw - Blok H | 1,50 | 31,8 | 10,4 | -- | 31,8 |
| H081-1_B | Nieuwbouw - Blok H | 4,50 | 32,8 | 12,7 | -- | 32,8 |
| H081-2_A | Nieuwbouw - Blok H | 1,50 | 29,8 | 6,3 | -- | 29,8 |
| H081-2_B | Nieuwbouw - Blok H | 4,50 | 31,3 | 8,3 | -- | 31,3 |
| H082-1_A | Nieuwbouw - Blok H | 1,50 | 31,6 | 11,0 | -- | 31,6 |
| H082-1_B | Nieuwbouw - Blok H | 4,50 | 32,6 | 13,3 | -- | 32,6 |
| H082-2_A | Nieuwbouw - Blok H | 1,50 | 28,4 | 8,4 | -- | 28,4 |
| H082-2_B | Nieuwbouw - Blok H | 4,50 | 29,6 | 9,8 | -- | 29,6 |
| H082-3_A | Nieuwbouw - Blok H | 1,50 | 31,6 | 9,1 | -- | 31,6 |
| H082-3_B | Nieuwbouw - Blok H | 4,50 | 32,4 | 11,3 | -- | 32,4 |
| H083-1_A | Nieuwbouw - Blok H | 1,50 | 30,3 | 9,2 | -- | 30,3 |
| H083-1_B | Nieuwbouw - Blok H | 4,50 | 31,5 | 10,6 | -- | 31,5 |
| H083-1_C | Nieuwbouw - Blok H | 7,50 | 38,6 | 16,1 | -- | 38,6 |
| H083-2_A | Nieuwbouw - Blok H | 1,50 | 31,3 | 8,9 | -- | 31,3 |
| H083-2_B | Nieuwbouw - Blok H | 4,50 | 32,2 | 11,3 | -- | 32,2 |
| H083-2_C | Nieuwbouw - Blok H | 7,50 | 32,0 | 13,3 | -- | 32,0 |
| H083-3_A | Nieuwbouw - Blok H | 1,50 | 34,2 | 10,6 | -- | 34,2 |
| H083-3_B | Nieuwbouw - Blok H | 4,50 | 34,8 | 14,0 | -- | 34,8 |
| H083-3_C | Nieuwbouw - Blok H | 7,50 | 40,1 | 17,5 | -- | 40,1 |
| H084-1_A | Nieuwbouw - Blok H | 1,50 | 32,0 | 9,6 | -- | 32,0 |
| H084-1_B | Nieuwbouw - Blok H | 4,50 | 32,9 | 11,1 | -- | 32,9 |
| H084-1_C | Nieuwbouw - Blok H | 7,50 | 39,0 | 16,1 | -- | 39,0 |
| H084-2_A | Nieuwbouw - Blok H | 1,50 | 29,0 | 6,1 | -- | 29,0 |
| H084-2_B | Nieuwbouw - Blok H | 4,50 | 26,9 | 7,8 | -- | 26,9 |
| H084-2_C | Nieuwbouw - Blok H | 7,50 | 30,4 | 12,7 | -- | 30,4 |
| H084-3_A | Nieuwbouw - Blok H | 1,50 | 27,3 | 3,1 | -- | 27,3 |
| H084-3_B | Nieuwbouw - Blok H | 4,50 | 27,1 | 3,6 | -- | 27,1 |
| H084-3_C | Nieuwbouw - Blok H | 7,50 | 28,4 | 8,0 | -- | 28,4 |
| H085-1_A | Nieuwbouw - Blok H | 1,50 | 31,8 | 9,0 | -- | 31,8 |

Alle getoonde dB-waarden zijn A-gewogen

Rapport: Resultatentabel
Model: WII - kazerne RO LArLT
LAeq totaalresultaten voor toetspunten
Groep: Recreatiebad Stappegoor
Groepsreductie: Nee

| Naam Toetspunt | Omschrijving | Hoogte | Dag | Avond | Nacht | Etmaal |
|---|---|---|---|---|---|---|
| H085-1_B | Nieuwbouw - Blok H | 4,50 | 32,6 | 10,6 | -- | 32,6 |
| H085-1_C | Nieuwbouw - Blok H | 7,50 | 38,1 | 15,5 | -- | 38,1 |
| H085-2_A | Nieuwbouw - Blok H | 1,50 | 29,9 | 8,9 | -- | 29,9 |
| H085-2_B | Nieuwbouw - Blok H | 4,50 | 30,9 | 12,3 | -- | 30,9 |
| H085-2_C | Nieuwbouw - Blok H | 7,50 | 28,5 | 5,6 | -- | 28,5 |
| H085-3_A | Nieuwbouw - Blok H | 1,50 | 33,9 | 11,4 | -- | 33,9 |
| H085-3_B | Nieuwbouw - Blok H | 4,50 | 33,7 | 12,2 | -- | 33,7 |
| H085-3_C | Nieuwbouw - Blok H | 7,50 | 39,8 | 17,0 | -- | 39,8 |
| H086-1_A | Nieuwbouw - Blok H | 1,50 | 31,8 | 8,7 | -- | 31,8 |
| H086-1_B | Nieuwbouw - Blok H | 4,50 | 32,7 | 10,5 | -- | 32,7 |
| H086-1_C | Nieuwbouw - Blok H | 7,50 | 39,0 | 14,5 | -- | 39,0 |
| H086-2_A | Nieuwbouw - Blok H | 1,50 | 29,5 | 8,8 | -- | 29,5 |
| H086-2_B | Nieuwbouw - Blok H | 4,50 | 30,5 | 12,2 | -- | 30,5 |
| H086-2_C | Nieuwbouw - Blok H | 7,50 | 26,6 | 3,7 | -- | 26,6 |
| H086-3_A | Nieuwbouw - Blok H | 1,50 | 25,5 | 1,6 | -- | 25,5 |
| H086-3_B | Nieuwbouw - Blok H | 4,50 | 25,5 | 3,9 | -- | 25,5 |
| H086-3_C | Nieuwbouw - Blok H | 7,50 | 26,4 | 3,1 | -- | 26,4 |
| H087-1_A | Nieuwbouw - Blok H | 1,50 | 30,4 | 7,4 | -- | 30,4 |
| H087-1_B | Nieuwbouw - Blok H | 4,50 | 31,4 | 9,9 | -- | 31,4 |
| H087-1_C | Nieuwbouw - Blok H | 7,50 | 37,8 | 14,1 | -- | 37,8 |
| H087-2_A | Nieuwbouw - Blok H | 1,50 | 28,7 | 4,7 | -- | 28,7 |
| H087-2_B | Nieuwbouw - Blok H | 4,50 | 29,4 | 7,0 | -- | 29,4 |
| H087-2_C | Nieuwbouw - Blok H | 7,50 | 26,9 | 3,0 | -- | 26,9 |
| H087-3_A | Nieuwbouw - Blok H | 1,50 | 32,4 | 11,7 | -- | 32,4 |
| H087-3_B | Nieuwbouw - Blok H | 4,50 | 33,1 | 15,0 | -- | 33,1 |
| H087-3_C | Nieuwbouw - Blok H | 7,50 | 34,4 | 13,7 | -- | 34,4 |
| H088-1_A | Nieuwbouw - Blok H | 1,50 | 30,1 | 7,0 | -- | 30,1 |
| H088-1_B | Nieuwbouw - Blok H | 4,50 | 31,0 | 9,3 | -- | 31,0 |
| H088-1_C | Nieuwbouw - Blok H | 7,50 | 36,8 | 13,8 | -- | 36,8 |
| H088-2_A | Nieuwbouw - Blok H | 1,50 | 29,0 | 8,2 | -- | 29,0 |
| H088-2_B | Nieuwbouw - Blok H | 4,50 | 29,8 | 13,5 | -- | 29,8 |
| H088-2_C | Nieuwbouw - Blok H | 7,50 | 25,0 | 2,7 | -- | 25,0 |
| H088-3_A | Nieuwbouw - Blok H | 1,50 | 24,8 | 1,4 | -- | 24,8 |
| H088-3_B | Nieuwbouw - Blok H | 4,50 | 24,7 | 2,8 | -- | 24,7 |
| H088-3_C | Nieuwbouw - Blok H | 7,50 | 25,7 | 3,0 | -- | 25,7 |
| H089-1_A | Nieuwbouw - Blok H | 1,50 | 29,1 | 7,3 | -- | 29,1 |
| H089-1_B | Nieuwbouw - Blok H | 4,50 | 30,1 | 9,5 | -- | 30,1 |
| H089-1_C | Nieuwbouw - Blok H | 7,50 | 34,9 | 14,2 | -- | 34,9 |
| H089-2_A | Nieuwbouw - Blok H | 1,50 | 28,6 | 8,3 | -- | 28,6 |
| H089-2_B | Nieuwbouw - Blok H | 4,50 | 29,5 | 13,4 | -- | 29,5 |
| H089-2_C | Nieuwbouw - Blok H | 7,50 | 26,0 | 2,6 | -- | 26,0 |
| H089-3_A | Nieuwbouw - Blok H | 1,50 | 30,3 | 8,4 | -- | 30,3 |
| H089-3_B | Nieuwbouw - Blok H | 4,50 | 32,9 | 14,6 | -- | 32,9 |
| H089-3_C | Nieuwbouw - Blok H | 7,50 | 35,3 | 13,4 | -- | 35,3 |
| H089-4_A | Nieuwbouw - Blok H | 1,50 | 23,1 | 0,5 | -- | 23,1 |
| H089-4_B | Nieuwbouw - Blok H | 4,50 | 23,2 | 2,8 | -- | 23,2 |
| H089-4_C | Nieuwbouw - Blok H | 7,50 | 24,1 | 2,7 | -- | 24,1 |
| H090-1_A | Nieuwbouw - Blok H | 1,50 | 22,8 | 0,1 | -- | 22,8 |
| H090-1_B | Nieuwbouw - Blok H | 4,50 | 22,9 | 3,3 | -- | 22,9 |
| H090-1_C | Nieuwbouw - Blok H | 7,50 | 23,9 | 2,0 | -- | 23,9 |
| H090-2_A | Nieuwbouw - Blok H | 1,50 | 31,7 | 10,9 | -- | 31,7 |
| H090-2_B | Nieuwbouw - Blok H | 4,50 | 32,9 | 14,8 | -- | 32,9 |
| H090-3_A | Nieuwbouw - Blok H | 1,50 | 30,4 | 8,2 | -- | 30,4 |
| H090-3_B | Nieuwbouw - Blok H | 4,50 | 32,6 | 11,9 | -- | 32,6 |
| H090-4_A | Nieuwbouw - Blok H | 1,50 | 23,5 | 1,6 | -- | 23,5 |
| H090-4_B | Nieuwbouw - Blok H | 4,50 | 27,9 | 8,2 | -- | 27,9 |
| H090-4_C | Nieuwbouw - Blok H | 7,50 | 29,0 | 9,4 | -- | 29,0 |
| H090-5_A | Nieuwbouw - Blok H | 7,50 | 34,8 | 13,7 | -- | 34,8 |
| H090-6_A | Nieuwbouw - Blok H | 7,50 | 35,3 | 13,9 | -- | 35,3 |

Alle getoonde dB-waarden zijn A-gewogen

Rapport: Resultatentabel
Model: WII - kazerne RO LArLT
LAeq totaalresultaten voor toetspunten
Groep: Recreatiebad Stappegoor
Groepsreductie: Nee

| Naam Toetspunt | Omschrijving | Hoogte | Dag | Avond | Nacht | Etmaal |
|---|---|---|---|---|---|---|
| H091-1_A | Nieuwbouw - Blok H | 1,50 | 22,3 | -0,4 | -- | 22,3 |
| H091-1_B | Nieuwbouw - Blok H | 4,50 | 22,4 | 3,5 | -- | 22,4 |
| H091-1_C | Nieuwbouw - Blok H | 7,50 | 23,4 | 2,7 | -- | 23,4 |
| H091-2_A | Nieuwbouw - Blok H | 1,50 | 30,9 | 9,8 | -- | 30,9 |
| H091-2_B | Nieuwbouw - Blok H | 4,50 | 31,8 | 14,4 | -- | 31,8 |
| H091-3_A | Nieuwbouw - Blok H | 1,50 | 24,2 | 1,7 | -- | 24,2 |
| H091-3_B | Nieuwbouw - Blok H | 4,50 | 26,9 | 5,7 | -- | 26,9 |
| H091-3_C | Nieuwbouw - Blok H | 7,50 | 33,0 | 11,9 | -- | 33,0 |
| H091-4_A | Nieuwbouw - Blok H | 1,50 | 23,3 | 1,8 | -- | 23,3 |
| H091-4_B | Nieuwbouw - Blok H | 4,50 | 25,0 | 6,6 | -- | 25,0 |
| H091-4_C | Nieuwbouw - Blok H | 7,50 | 27,4 | 9,0 | -- | 27,4 |
| H091-5_A | Nieuwbouw - Blok H | 7,50 | 32,2 | 12,8 | -- | 32,2 |
| H092-1_A | Nieuwbouw - Blok H | 1,50 | 22,4 | 0,2 | -- | 22,4 |
| H092-1_B | Nieuwbouw - Blok H | 4,50 | 22,6 | 2,8 | -- | 22,6 |
| H092-1_C | Nieuwbouw - Blok H | 7,50 | 23,9 | 4,9 | -- | 23,9 |
| H092-2_A | Nieuwbouw - Blok H | 1,50 | 28,9 | 8,7 | -- | 28,9 |
| H092-2_B | Nieuwbouw - Blok H | 4,50 | 30,4 | 12,7 | -- | 30,4 |
| H092-3_A | Nieuwbouw - Blok H | 1,50 | 24,8 | 3,0 | -- | 24,8 |
| H092-3_B | Nieuwbouw - Blok H | 4,50 | 27,3 | 8,2 | -- | 27,3 |
| H092-3_C | Nieuwbouw - Blok H | 7,50 | 30,7 | 10,7 | -- | 30,7 |
| H092-4_A | Nieuwbouw - Blok H | 1,50 | 23,7 | 3,1 | -- | 23,7 |
| H092-4_B | Nieuwbouw - Blok H | 4,50 | 25,4 | 7,5 | -- | 25,4 |
| H092-4_C | Nieuwbouw - Blok H | 7,50 | 27,2 | 10,3 | -- | 27,2 |
| H092-5_A | Nieuwbouw - Blok H | 7,50 | 32,5 | 11,7 | -- | 32,5 |
| H093-1_A | Nieuwbouw - Blok H | 1,50 | 22,2 | -0,1 | -- | 22,2 |
| H093-1_B | Nieuwbouw - Blok H | 4,50 | 22,4 | 3,2 | -- | 22,4 |
| H093-1_C | Nieuwbouw - Blok H | 7,50 | 23,6 | 4,6 | -- | 23,6 |
| H093-2_A | Nieuwbouw - Blok H | 1,50 | 29,6 | 8,0 | -- | 29,6 |
| H093-2_B | Nieuwbouw - Blok H | 4,50 | 31,2 | 10,9 | -- | 31,2 |
| H093-3_A | Nieuwbouw - Blok H | 1,50 | 24,6 | 2,4 | -- | 24,6 |
| H093-3_B | Nieuwbouw - Blok H | 4,50 | 27,8 | 7,2 | -- | 27,8 |
| H093-3_C | Nieuwbouw - Blok H | 7,50 | 34,3 | 9,7 | -- | 34,3 |
| H093-4_A | Nieuwbouw - Blok H | 1,50 | 22,9 | 1,6 | -- | 22,9 |
| H093-4_B | Nieuwbouw - Blok H | 4,50 | 25,2 | 6,9 | -- | 25,2 |
| H093-4_C | Nieuwbouw - Blok H | 7,50 | 27,8 | 10,5 | -- | 27,8 |
| H093-5_A | Nieuwbouw - Blok H | 7,50 | 35,6 | 14,0 | -- | 35,6 |
| H094-1_A | Nieuwbouw - Blok H | 1,50 | 22,4 | -0,1 | -- | 22,4 |
| H094-1_B | Nieuwbouw - Blok H | 4,50 | 22,7 | 2,6 | -- | 22,7 |
| H094-1_C | Nieuwbouw - Blok H | 7,50 | 23,8 | 4,5 | -- | 23,8 |
| H094-2_A | Nieuwbouw - Blok H | 1,50 | 28,7 | 6,5 | -- | 28,7 |
| H094-2_B | Nieuwbouw - Blok H | 4,50 | 30,5 | 9,5 | -- | 30,5 |
| H094-3_A | Nieuwbouw - Blok H | 1,50 | 24,0 | 1,0 | -- | 24,0 |
| H094-3_B | Nieuwbouw - Blok H | 4,50 | 28,3 | 5,5 | -- | 28,3 |
| H094-3_C | Nieuwbouw - Blok H | 7,50 | 36,3 | 8,6 | -- | 36,3 |
| H094-4_A | Nieuwbouw - Blok H | 1,50 | 23,7 | 2,1 | -- | 23,7 |
| H094-4_B | Nieuwbouw - Blok H | 4,50 | 26,7 | 7,0 | -- | 26,7 |
| H094-4_C | Nieuwbouw - Blok H | 7,50 | 28,9 | 10,4 | -- | 28,9 |
| H094-5_A | Nieuwbouw - Blok H | 7,50 | 37,5 | 14,7 | -- | 37,5 |
| H095-1_A | Nieuwbouw - Blok H | 1,50 | 22,3 | -0,5 | -- | 22,3 |
| H095-1_B | Nieuwbouw - Blok H | 4,50 | 22,5 | 3,0 | -- | 22,5 |
| H095-1_C | Nieuwbouw - Blok H | 7,50 | 23,9 | 4,7 | -- | 23,9 |
| H095-2_A | Nieuwbouw - Blok H | 1,50 | 29,6 | 8,0 | -- | 29,6 |
| H095-2_B | Nieuwbouw - Blok H | 4,50 | 32,2 | 11,6 | -- | 32,2 |
| H095-3_A | Nieuwbouw - Blok H | 1,50 | 24,4 | 1,8 | -- | 24,4 |
| H095-3_B | Nieuwbouw - Blok H | 4,50 | 27,4 | 5,3 | -- | 27,4 |
| H095-3_C | Nieuwbouw - Blok H | 7,50 | 36,4 | 8,1 | -- | 36,4 |
| H095-4_A | Nieuwbouw - Blok H | 1,50 | 25,5 | 3,4 | -- | 25,5 |
| H095-4_B | Nieuwbouw - Blok H | 4,50 | 28,5 | 8,8 | -- | 28,5 |
| H095-4_C | Nieuwbouw - Blok H | 7,50 | 30,1 | 11,1 | -- | 30,1 |

Alle getoonde dB-waarden zijn A-gewogen

Rapport: Resultatentabel
Model: WII - kazerne RO LArLT
LAeq totaalresultaten voor toetspunten
Groep: Recreatiebad Stappegoor
Groepsreductie: Nee

| Naam Toetspunt | Omschrijving | Hoogte | Dag | Avond | Nacht | Etmaal |
|---|---|---|---|---|---|---|
| H095-5_A | Nieuwbouw - Blok H | 7,50 | 37,6 | 15,7 | -- | 37,6 |
| H096-1_A | Nieuwbouw - Blok H | 1,50 | 22,1 | -1,3 | -- | 22,1 |
| H096-1_B | Nieuwbouw - Blok H | 4,50 | 22,0 | -0,8 | -- | 22,0 |
| H096-1_C | Nieuwbouw - Blok H | 7,50 | 23,4 | 0,8 | -- | 23,4 |
| H096-2_A | Nieuwbouw - Blok H | 1,50 | 31,1 | 7,8 | -- | 31,1 |
| H096-2_B | Nieuwbouw - Blok H | 4,50 | 33,4 | 11,5 | -- | 33,4 |
| H096-3_A | Nieuwbouw - Blok H | 1,50 | 22,6 | 0,4 | -- | 22,6 |
| H096-3_B | Nieuwbouw - Blok H | 4,50 | 25,4 | 3,0 | -- | 25,4 |
| H096-3_C | Nieuwbouw - Blok H | 7,50 | 35,6 | 6,3 | -- | 35,6 |
| H096-4_A | Nieuwbouw - Blok H | 1,50 | 21,4 | 1,0 | -- | 21,4 |
| H096-4_B | Nieuwbouw - Blok H | 4,50 | 21,8 | 0,7 | -- | 21,8 |
| H096-4_C | Nieuwbouw - Blok H | 7,50 | 23,6 | 0,2 | -- | 23,6 |
| H096-5_A | Nieuwbouw - Blok H | 7,50 | 37,1 | 15,1 | -- | 37,1 |
| H097-1_A | Nieuwbouw - Blok H | 1,50 | 24,7 | 3,6 | -- | 24,7 |
| H097-1_B | Nieuwbouw - Blok H | 4,50 | 25,4 | 7,9 | -- | 25,4 |
| H097-1_C | Nieuwbouw - Blok H | 7,50 | 27,8 | 12,0 | -- | 27,8 |
| H097-2_A | Nieuwbouw - Blok H | 1,50 | 31,2 | 7,7 | -- | 31,2 |
| H097-2_B | Nieuwbouw - Blok H | 4,50 | 32,3 | 10,1 | -- | 32,3 |
| H097-2_C | Nieuwbouw - Blok H | 7,50 | 37,2 | 14,6 | -- | 37,2 |
| H097-3_A | Nieuwbouw - Blok H | 1,50 | 27,9 | 3,6 | -- | 27,9 |
| H097-3_B | Nieuwbouw - Blok H | 4,50 | 27,3 | 7,4 | -- | 27,3 |
| H097-3_C | Nieuwbouw - Blok H | 7,50 | 27,9 | 8,8 | -- | 27,9 |
| H098-1_A | Nieuwbouw - Blok H | 1,50 | 23,8 | 3,1 | -- | 23,8 |
| H098-1_B | Nieuwbouw - Blok H | 4,50 | 24,6 | 5,8 | -- | 24,6 |
| H098-1_C | Nieuwbouw - Blok H | 7,50 | 27,3 | 10,8 | -- | 27,3 |
| H098-2_A | Nieuwbouw - Blok H | 1,50 | 31,1 | 8,4 | -- | 31,1 |
| H098-2_B | Nieuwbouw - Blok H | 4,50 | 31,6 | 10,6 | -- | 31,6 |
| H098-2_C | Nieuwbouw - Blok H | 7,50 | 36,7 | 15,5 | -- | 36,7 |
| H099-1_A | Nieuwbouw - Blok H | 1,50 | 22,6 | 0,3 | -- | 22,6 |
| H099-1_B | Nieuwbouw - Blok H | 4,50 | 21,7 | 1,3 | -- | 21,7 |
| H099-1_C | Nieuwbouw - Blok H | 7,50 | 23,2 | 5,1 | -- | 23,2 |
| H099-2_A | Nieuwbouw - Blok H | 1,50 | 31,2 | 8,6 | -- | 31,2 |
| H099-2_B | Nieuwbouw - Blok H | 4,50 | 32,3 | 12,7 | -- | 32,3 |
| H099-2_C | Nieuwbouw - Blok H | 7,50 | 37,0 | 16,5 | -- | 37,0 |
| H100-1_A | Nieuwbouw - Blok H | 1,50 | 27,1 | 7,0 | -- | 27,1 |
| H100-1_B | Nieuwbouw - Blok H | 4,50 | 21,6 | -0,9 | -- | 21,6 |
| H100-1_C | Nieuwbouw - Blok H | 7,50 | 23,0 | 3,3 | -- | 23,0 |
| H100-2_A | Nieuwbouw - Blok H | 1,50 | 31,4 | 8,4 | -- | 31,4 |
| H100-2_B | Nieuwbouw - Blok H | 4,50 | 32,1 | 11,1 | -- | 32,1 |
| H100-2_C | Nieuwbouw - Blok H | 7,50 | 36,7 | 16,6 | -- | 36,7 |
| H101-1_A | Nieuwbouw - Blok H | 1,50 | 26,9 | 6,8 | -- | 26,9 |
| H101-1_B | Nieuwbouw - Blok H | 4,50 | 21,1 | -1,5 | -- | 21,1 |
| H101-1_C | Nieuwbouw - Blok H | 7,50 | 21,9 | 4,4 | -- | 21,9 |
| H101-2_A | Nieuwbouw - Blok H | 1,50 | 30,4 | 8,4 | -- | 30,4 |
| H101-2_B | Nieuwbouw - Blok H | 4,50 | 31,3 | 11,0 | -- | 31,3 |
| H101-2_C | Nieuwbouw - Blok H | 7,50 | 36,2 | 17,1 | -- | 36,2 |
| H102-1_A | Nieuwbouw - Blok H | 1,50 | 26,2 | 4,7 | -- | 26,2 |
| H102-1_B | Nieuwbouw - Blok H | 4,50 | 21,0 | -0,4 | -- | 21,0 |
| H102-1_C | Nieuwbouw - Blok H | 7,50 | 21,8 | 3,6 | -- | 21,8 |
| H102-2_A | Nieuwbouw - Blok H | 1,50 | 30,1 | 7,9 | -- | 30,1 |
| H102-2_B | Nieuwbouw - Blok H | 4,50 | 31,0 | 10,9 | -- | 31,0 |
| H102-2_C | Nieuwbouw - Blok H | 7,50 | 35,7 | 16,6 | -- | 35,7 |
| H103-1_A | Nieuwbouw - Blok H | 1,50 | 19,6 | 3,7 | -- | 19,6 |
| H103-1_B | Nieuwbouw - Blok H | 4,50 | 20,4 | 0,0 | -- | 20,4 |
| H103-1_C | Nieuwbouw - Blok H | 7,50 | 21,2 | 1,8 | -- | 21,2 |
| H103-2_A | Nieuwbouw - Blok H | 1,50 | 29,5 | 8,3 | -- | 29,5 |
| H103-2_B | Nieuwbouw - Blok H | 4,50 | 31,0 | 12,1 | -- | 31,0 |
| H103-2_C | Nieuwbouw - Blok H | 7,50 | 35,1 | 16,7 | -- | 35,1 |
| H104-1_A | Nieuwbouw - Blok H | 1,50 | 21,3 | -0,7 | -- | 21,3 |

Alle getoonde dB-waarden zijn A-gewogen

Rapport: Resultatentabel
Model: WII - kazerne RO LArLT
LAeq totaalresultaten voor toetspunten
Groep: Recreatiebad Stappegoor
Groepsreductie: Nee

| Naam Toetspunt | Omschrijving | Hoogte | Dag | Avond | Nacht | Etmaal |
|---|---|---|---|---|---|---|
| H104-1_B | Nieuwbouw - Blok H | 4,50 | 20,8 | -0,2 | -- | 20,8 |
| H104-1_C | Nieuwbouw - Blok H | 7,50 | 21,6 | 1,9 | -- | 21,6 |
| H104-2_A | Nieuwbouw - Blok H | 1,50 | 29,5 | 8,1 | -- | 29,5 |
| H104-2_B | Nieuwbouw - Blok H | 4,50 | 31,0 | 12,3 | -- | 31,0 |
| H104-2_C | Nieuwbouw - Blok H | 7,50 | 34,2 | 17,2 | -- | 34,2 |
| H105-1_A | Nieuwbouw - Blok H | 1,50 | 23,5 | 4,7 | -- | 23,5 |
| H105-1_B | Nieuwbouw - Blok H | 4,50 | 21,1 | -0,3 | -- | 21,1 |
| H105-1_C | Nieuwbouw - Blok H | 7,50 | 21,9 | 2,2 | -- | 21,9 |
| H105-2_A | Nieuwbouw - Blok H | 1,50 | 28,8 | 6,5 | -- | 28,8 |
| H105-2_B | Nieuwbouw - Blok H | 4,50 | 30,7 | 11,9 | -- | 30,7 |
| H105-2_C | Nieuwbouw - Blok H | 7,50 | 32,6 | 16,8 | -- | 32,6 |
| H105-3_A | Nieuwbouw - Blok H | 1,50 | 26,6 | 0,0 | -- | 26,6 |
| H105-3_B | Nieuwbouw - Blok H | 4,50 | 21,9 | 0,8 | -- | 21,9 |
| H105-3_C | Nieuwbouw - Blok H | 7,50 | 23,8 | 5,1 | -- | 23,8 |
| H106-1_A | Nieuwbouw - Blok H | 1,50 | 21,3 | 0,4 | -- | 21,3 |
| H106-1_B | Nieuwbouw - Blok H | 4,50 | 21,5 | 0,2 | -- | 21,5 |
| H106-1_C | Nieuwbouw - Blok H | 7,50 | 22,2 | 2,5 | -- | 22,2 |
| H106-2_A | Nieuwbouw - Blok H | 1,50 | 28,0 | 7,9 | -- | 28,0 |
| H106-2_B | Nieuwbouw - Blok H | 4,50 | 30,8 | 12,6 | -- | 30,8 |
| H106-2_C | Nieuwbouw - Blok H | 7,50 | 33,8 | 17,6 | -- | 33,8 |
| H106-3_A | Nieuwbouw - Blok H | 1,50 | 22,1 | 3,9 | -- | 22,1 |
| H106-3_B | Nieuwbouw - Blok H | 4,50 | 22,3 | 5,1 | -- | 22,3 |
| H106-3_C | Nieuwbouw - Blok H | 7,50 | 22,9 | 2,3 | -- | 22,9 |
| H107-1_A | Nieuwbouw - Blok H | 1,50 | 23,1 | 2,6 | -- | 23,1 |
| H107-1_B | Nieuwbouw - Blok H | 4,50 | 24,6 | 5,9 | -- | 24,6 |
| H107-1_C | Nieuwbouw - Blok H | 7,50 | 22,4 | 2,4 | -- | 22,4 |
| H107-2_A | Nieuwbouw - Blok H | 1,50 | 27,7 | 5,4 | -- | 27,7 |
| H107-2_B | Nieuwbouw - Blok H | 4,50 | 30,1 | 10,0 | -- | 30,1 |
| H107-2_C | Nieuwbouw - Blok H | 7,50 | 33,5 | 17,4 | -- | 33,5 |
| H108-1_A | Nieuwbouw - Blok H | 1,50 | 27,6 | 5,1 | -- | 27,6 |
| H108-1_B | Nieuwbouw - Blok H | 4,50 | 29,2 | 8,1 | -- | 29,2 |
| H108-1_C | Nieuwbouw - Blok H | 7,50 | 23,8 | 3,4 | -- | 23,8 |
| H108-2_A | Nieuwbouw - Blok H | 1,50 | 29,7 | 7,4 | -- | 29,7 |
| H108-2_B | Nieuwbouw - Blok H | 4,50 | 31,4 | 11,3 | -- | 31,4 |
| H108-2_C | Nieuwbouw - Blok H | 7,50 | 33,1 | 17,6 | -- | 33,1 |
| H109-1_A | Nieuwbouw - Blok H | 1,50 | 25,7 | 3,2 | -- | 25,7 |
| H109-1_B | Nieuwbouw - Blok H | 4,50 | 26,5 | 4,6 | -- | 26,5 |
| H109-2_A | Nieuwbouw - Blok H | 1,50 | 25,6 | 3,4 | -- | 25,6 |
| H109-3_A | Nieuwbouw - Blok H | 1,50 | 28,2 | 7,5 | -- | 28,2 |
| H109-3_B | Nieuwbouw - Blok H | 4,50 | 28,0 | 7,4 | -- | 28,0 |
| H109-4_A | Nieuwbouw - Blok H | 1,50 | 28,1 | 6,2 | -- | 28,1 |
| H109-5_A | Nieuwbouw - Blok H | 1,50 | 29,8 | 9,1 | -- | 29,8 |
| H109-6_A | Nieuwbouw - Blok H | 4,50 | 31,2 | 9,3 | -- | 31,2 |
| H109-7_A | Nieuwbouw - Blok H | 7,50 | 34,1 | 14,5 | -- | 34,1 |
| I166-1_A | Nieuwbouw - Blok I | 1,50 | 33,6 | 11,5 | -- | 33,6 |
| I166-1_B | Nieuwbouw - Blok I | 4,50 | 33,6 | 11,0 | -- | 33,6 |
| I166-1_C | Nieuwbouw - Blok I | 7,50 | 31,2 | 7,2 | -- | 31,2 |
| I166-2_A | Nieuwbouw - Blok I | 1,50 | 34,0 | 12,4 | -- | 34,0 |
| I166-2_B | Nieuwbouw - Blok I | 4,50 | 34,8 | 13,6 | -- | 34,8 |
| I166-2_C | Nieuwbouw - Blok I | 7,50 | 36,9 | 15,2 | -- | 36,9 |
| I166-3_A | Nieuwbouw - Blok I | 1,50 | 35,3 | 12,2 | -- | 35,3 |
| I166-3_B | Nieuwbouw - Blok I | 4,50 | 35,7 | 13,3 | -- | 35,7 |
| I166-3_C | Nieuwbouw - Blok I | 7,50 | 35,3 | 14,3 | -- | 35,3 |
| I167-1_A | Nieuwbouw - Blok I | 1,50 | 31,5 | 10,4 | -- | 31,5 |
| I167-1_B | Nieuwbouw - Blok I | 4,50 | 31,1 | 11,7 | -- | 31,1 |
| I167-1_C | Nieuwbouw - Blok I | 7,50 | 30,1 | 5,4 | -- | 30,1 |
| I167-2_A | Nieuwbouw - Blok I | 1,50 | 34,4 | 13,0 | -- | 34,4 |
| I167-2_B | Nieuwbouw - Blok I | 4,50 | 35,3 | 14,7 | -- | 35,3 |
| I167-2_C | Nieuwbouw - Blok I | 7,50 | 37,3 | 16,3 | -- | 37,3 |

Alle getoonde dB-waarden zijn A-gewogen

Rapport: Resultatentabel
Model: WII - kazerne RO LArLT
LAeq totaalresultaten voor toetspunten
Groep: Recreatiebad Stappegoor
Groepsreductie: Nee

| Naam Toetspunt | Omschrijving | Hoogte | Dag | Avond | Nacht | Etmaal |
|---|---|---|---|---|---|---|
| I168-1_A | Nieuwbouw - Blok I | 1,50 | 30,1 | 10,4 | -- | 30,1 |
| I168-1_B | Nieuwbouw - Blok I | 4,50 | 29,8 | 10,8 | -- | 29,8 |
| I168-1_C | Nieuwbouw - Blok I | 7,50 | 30,2 | 5,2 | -- | 30,2 |
| I168-2_A | Nieuwbouw - Blok I | 1,50 | 34,8 | 14,4 | -- | 34,8 |
| I168-2_B | Nieuwbouw - Blok I | 4,50 | 35,8 | 16,3 | -- | 35,8 |
| I168-2_C | Nieuwbouw - Blok I | 7,50 | 37,9 | 17,0 | -- | 37,9 |
| I169-1_A | Nieuwbouw - Blok I | 1,50 | 30,2 | 8,0 | -- | 30,2 |
| I169-1_B | Nieuwbouw - Blok I | 4,50 | 30,3 | 8,1 | -- | 30,3 |
| I169-1_C | Nieuwbouw - Blok I | 7,50 | 29,9 | 4,8 | -- | 29,9 |
| I169-2_A | Nieuwbouw - Blok I | 1,50 | 36,5 | 14,3 | -- | 36,5 |
| I169-2_B | Nieuwbouw - Blok I | 4,50 | 37,6 | 16,4 | -- | 37,6 |
| I169-2_C | Nieuwbouw - Blok I | 7,50 | 39,3 | 16,7 | -- | 39,3 |
| I170-1_A | Nieuwbouw - Blok I | 1,50 | 31,6 | 8,4 | -- | 31,6 |
| I170-1_B | Nieuwbouw - Blok I | 4,50 | 32,2 | 10,1 | -- | 32,2 |
| I170-1_C | Nieuwbouw - Blok I | 7,50 | 29,8 | 4,4 | -- | 29,8 |
| I170-2_A | Nieuwbouw - Blok I | 1,50 | 36,8 | 13,9 | -- | 36,8 |
| I170-2_B | Nieuwbouw - Blok I | 4,50 | 37,8 | 16,1 | -- | 37,8 |
| I170-2_C | Nieuwbouw - Blok I | 7,50 | 39,6 | 16,2 | -- | 39,6 |
| I171-1_A | Nieuwbouw - Blok I | 1,50 | 31,3 | 8,3 | -- | 31,3 |
| I171-1_B | Nieuwbouw - Blok I | 4,50 | 31,9 | 9,7 | -- | 31,9 |
| I171-1_C | Nieuwbouw - Blok I | 7,50 | 28,9 | 3,4 | -- | 28,9 |
| I171-2_A | Nieuwbouw - Blok I | 1,50 | 39,5 | 13,6 | -- | 39,5 |
| I171-2_B | Nieuwbouw - Blok I | 4,50 | 40,6 | 15,8 | -- | 40,6 |
| I171-2_C | Nieuwbouw - Blok I | 7,50 | 41,7 | 15,8 | -- | 41,7 |
| I172-1_A | Nieuwbouw - Blok I | 1,50 | 30,3 | 7,4 | -- | 30,3 |
| I172-1_B | Nieuwbouw - Blok I | 4,50 | 30,9 | 10,0 | -- | 30,9 |
| I172-1_C | Nieuwbouw - Blok I | 7,50 | 28,8 | 3,1 | -- | 28,8 |
| I172-2_A | Nieuwbouw - Blok I | 1,50 | 39,6 | 13,2 | -- | 39,6 |
| I172-2_B | Nieuwbouw - Blok I | 4,50 | 40,8 | 15,6 | -- | 40,8 |
| I172-2_C | Nieuwbouw - Blok I | 7,50 | 41,6 | 15,5 | -- | 41,6 |
| I173-1_A | Nieuwbouw - Blok I | 1,50 | 28,2 | 6,3 | -- | 28,2 |
| I173-1_B | Nieuwbouw - Blok I | 4,50 | 28,6 | 8,1 | -- | 28,6 |
| I173-1_C | Nieuwbouw - Blok I | 7,50 | 28,8 | 4,3 | -- | 28,8 |
| I173-2_A | Nieuwbouw - Blok I | 1,50 | 39,4 | 13,0 | -- | 39,4 |
| I173-2_B | Nieuwbouw - Blok I | 4,50 | 40,8 | 15,5 | -- | 40,8 |
| I173-2_C | Nieuwbouw - Blok I | 7,50 | 41,6 | 16,2 | -- | 41,6 |
| I173-3_A | Nieuwbouw - Blok I | 1,50 | 28,2 | 6,7 | -- | 28,2 |
| I173-3_B | Nieuwbouw - Blok I | 4,50 | 28,6 | 10,4 | -- | 28,6 |
| I173-3_C | Nieuwbouw - Blok I | 7,50 | 29,6 | 10,6 | -- | 29,6 |
| J001_A | Zorgwoning Kazerne - Blok J | 1,50 | 23,2 | 0,0 | -- | 23,2 |
| J001_B | Zorgwoning Kazerne - Blok J | 5,50 | 23,9 | 2,5 | -- | 23,9 |
| J002_A | Zorgwoning Kazerne - Blok J | 1,50 | 23,8 | 0,9 | -- | 23,8 |
| J002_B | Zorgwoning Kazerne - Blok J | 5,50 | 24,3 | 2,4 | -- | 24,3 |
| J003_A | Zorgwoning Kazerne - Blok J | 1,50 | 24,3 | 1,5 | -- | 24,3 |
| J003_B | Zorgwoning Kazerne - Blok J | 5,50 | 24,7 | 3,0 | -- | 24,7 |
| J004_A | Zorgwoning Kazerne - Blok J | 1,50 | 25,8 | 3,5 | -- | 25,8 |
| J004_B | Zorgwoning Kazerne - Blok J | 5,50 | 26,2 | 5,6 | -- | 26,2 |
| J005_A | Zorgwoning Kazerne - Blok J | 1,50 | 27,1 | 4,4 | -- | 27,1 |
| J005_B | Zorgwoning Kazerne - Blok J | 5,50 | 27,4 | 4,5 | -- | 27,4 |
| J006_A | Zorgwoning Kazerne - Blok J | 1,50 | 29,7 | 7,7 | -- | 29,7 |
| J006_B | Zorgwoning Kazerne - Blok J | 5,50 | 29,5 | 6,4 | -- | 29,5 |
| J007_A | Zorgwoning Kazerne - Blok J | 1,50 | 24,9 | 1,0 | -- | 24,9 |
| J007_B | Zorgwoning Kazerne - Blok J | 5,50 | 25,2 | 1,9 | -- | 25,2 |
| J008_A | Zorgwoning Kazerne - Blok J | 1,50 | 32,2 | 10,0 | -- | 32,2 |
| J008_B | Zorgwoning Kazerne - Blok J | 5,50 | 34,6 | 12,3 | -- | 34,6 |
| J009_A | Zorgwoning Kazerne - Blok J | 1,50 | 38,7 | 15,6 | -- | 38,7 |
| J009_B | Zorgwoning Kazerne - Blok J | 5,50 | 42,3 | 19,5 | -- | 42,3 |
| J010_A | Zorgwoning Kazerne - Blok J | 1,50 | 41,7 | 19,6 | -- | 41,7 |
| J010_B | Zorgwoning Kazerne - Blok J | 5,50 | 43,2 | 20,8 | -- | 43,2 |

Alle getoonde dB-waarden zijn A-gewogen

Rapport: Resultatentabel
Model: WII - kazerne RO LArLT
LAeq totaalresultaten voor toetspunten
Groep: Recreatiebad Stappegoor
Groepsreductie: Nee

| Naam Toetspunt | Omschrijving | Hoogte | Dag | Avond | Nacht | Etmaal |
|---|---|---|---|---|---|---|
| J011_A | Zorgwoning Kazerne - Blok J | 1,50 | 38,6 | 16,1 | -- | 38,6 |
| J011_B | Zorgwoning Kazerne - Blok J | 5,50 | 36,9 | 15,7 | -- | 36,9 |
| J012_A | Zorgwoning Kazerne - Blok J | 1,50 | 27,1 | 7,4 | -- | 27,1 |
| J012_B | Zorgwoning Kazerne - Blok J | 5,50 | 27,9 | 7,2 | -- | 27,9 |
| J013_A | Zorgwoning Kazerne - Blok J | 1,50 | 30,3 | 12,7 | -- | 30,3 |
| J013_B | Zorgwoning Kazerne - Blok J | 5,50 | 28,9 | 8,0 | -- | 28,9 |
| J014_A | Zorgwoning Kazerne - Blok J | 1,50 | 29,1 | 12,6 | -- | 29,1 |
| J014_B | Zorgwoning Kazerne - Blok J | 5,50 | 29,6 | 7,6 | -- | 29,6 |
| J015_A | Zorgwoning Kazerne - Blok J | 1,50 | 28,0 | 10,6 | -- | 28,0 |
| J015_B | Zorgwoning Kazerne - Blok J | 5,50 | 31,1 | 12,9 | -- | 31,1 |
| J016_A | Zorgwoning Kazerne - Blok J | 1,50 | 27,5 | 6,9 | -- | 27,5 |
| J016_B | Zorgwoning Kazerne - Blok J | 5,50 | 29,4 | 11,8 | -- | 29,4 |
| J017_A | Zorgwoning Kazerne - Blok J | 1,50 | 27,3 | 5,5 | -- | 27,3 |
| J017_B | Zorgwoning Kazerne - Blok J | 5,50 | 29,0 | 10,4 | -- | 29,0 |
| J018_A | Zorgwoning Kazerne - Blok J | 1,50 | 27,5 | 6,7 | -- | 27,5 |
| J018_B | Zorgwoning Kazerne - Blok J | 5,50 | 30,2 | 9,6 | -- | 30,2 |
| J019_A | Zorgwoning Kazerne - Blok J | 1,50 | 26,5 | 5,1 | -- | 26,5 |
| J019_B | Zorgwoning Kazerne - Blok J | 5,50 | 29,4 | 7,9 | -- | 29,4 |
| J020_A | Zorgwoning Kazerne - Blok J | 1,50 | 26,3 | 5,1 | -- | 26,3 |
| J020_B | Zorgwoning Kazerne - Blok J | 5,50 | 29,3 | 8,4 | -- | 29,3 |
| J021_A | Zorgwoning Kazerne - Blok J | 1,50 | 29,2 | 7,6 | -- | 29,2 |
| J021_B | Zorgwoning Kazerne - Blok J | 5,50 | 33,9 | 14,7 | -- | 33,9 |
| J022_A | Zorgwoning Kazerne - Blok J | 1,50 | 30,3 | 9,2 | -- | 30,3 |
| J022_B | Zorgwoning Kazerne - Blok J | 5,50 | 34,2 | 15,7 | -- | 34,2 |
| J023_A | Zorgwoning Kazerne - Blok J | 1,50 | 32,8 | 13,5 | -- | 32,8 |
| J023_B | Zorgwoning Kazerne - Blok J | 5,50 | 36,3 | 17,6 | -- | 36,3 |
| J024_A | Zorgwoning Kazerne - Blok J | 1,50 | 25,6 | 4,6 | -- | 25,6 |
| J024_B | Zorgwoning Kazerne - Blok J | 5,50 | 27,3 | 9,6 | -- | 27,3 |
| J025_A | Zorgwoning Kazerne - Blok J | 1,50 | 24,4 | 3,5 | -- | 24,4 |
| J025_B | Zorgwoning Kazerne - Blok J | 5,50 | 25,3 | 5,6 | -- | 25,3 |
| J026_A | Zorgwoning Kazerne - Blok J | 1,50 | 24,5 | 5,9 | -- | 24,5 |
| J026_B | Zorgwoning Kazerne - Blok J | 5,50 | 21,8 | -1,2 | -- | 21,8 |
| J027_A | Zorgwoning Kazerne - Blok J | 1,50 | 23,5 | 3,0 | -- | 23,5 |
| J027_B | Zorgwoning Kazerne - Blok J | 5,50 | 24,3 | 3,3 | -- | 24,3 |
| K001_A | Bestaande bouw herontwikkeling - Blok K | 1,50 | 30,1 | 9,9 | -- | 30,1 |
| K001_B | Bestaande bouw herontwikkeling - Blok K | 4,50 | 31,9 | 14,0 | -- | 31,9 |
| K001_C | Bestaande bouw herontwikkeling - Blok K | 8,40 | 35,4 | 14,7 | -- | 35,4 |
| K002_A | Bestaande bouw herontwikkeling - Blok K | 1,50 | 30,5 | 9,1 | -- | 30,5 |
| K002_B | Bestaande bouw herontwikkeling - Blok K | 4,50 | 31,9 | 13,9 | -- | 31,9 |
| K002_C | Bestaande bouw herontwikkeling - Blok K | 8,40 | 35,8 | 14,8 | -- | 35,8 |
| K003_A | Bestaande bouw herontwikkeling - Blok K | 1,50 | 27,6 | 8,6 | -- | 27,6 |
| K003_B | Bestaande bouw herontwikkeling - Blok K | 4,50 | 28,4 | 10,1 | -- | 28,4 |
| K003_C | Bestaande bouw herontwikkeling - Blok K | 8,40 | 30,6 | 10,6 | -- | 30,6 |
| K004_A | Bestaande bouw herontwikkeling - Blok K | 1,50 | 24,9 | 5,9 | -- | 24,9 |
| K004_B | Bestaande bouw herontwikkeling - Blok K | 4,50 | 25,9 | 6,3 | -- | 25,9 |
| K004_C | Bestaande bouw herontwikkeling - Blok K | 8,40 | 28,7 | 8,1 | -- | 28,7 |
| K005_A | Bestaande bouw herontwikkeling - Blok K | 1,50 | 23,2 | 4,8 | -- | 23,2 |
| K005_B | Bestaande bouw herontwikkeling - Blok K | 4,50 | 24,3 | 4,4 | -- | 24,3 |
| K005_C | Bestaande bouw herontwikkeling - Blok K | 8,40 | 26,8 | 7,1 | -- | 26,8 |
| K006_A | Bestaande bouw herontwikkeling - Blok K | 1,50 | 23,0 | 3,3 | -- | 23,0 |
| K006_B | Bestaande bouw herontwikkeling - Blok K | 4,50 | 24,1 | 4,2 | -- | 24,1 |
| K006_C | Bestaande bouw herontwikkeling - Blok K | 8,40 | 26,7 | 7,0 | -- | 26,7 |
| K007_A | Bestaande bouw herontwikkeling - Blok K | 1,50 | 23,5 | 3,7 | -- | 23,5 |
| K007_B | Bestaande bouw herontwikkeling - Blok K | 4,50 | 24,5 | 4,5 | -- | 24,5 |
| K007_C | Bestaande bouw herontwikkeling - Blok K | 8,40 | 27,1 | 7,1 | -- | 27,1 |
| K014_A | Bestaande bouw herontwikkeling - Blok K | 1,50 | 22,4 | 3,1 | -- | 22,4 |
| K014_B | Bestaande bouw herontwikkeling - Blok K | 4,50 | 23,1 | 3,8 | -- | 23,1 |
| K014_C | Bestaande bouw herontwikkeling - Blok K | 8,40 | 21,2 | -0,3 | -- | 21,2 |
| K015_A | Bestaande bouw herontwikkeling - Blok K | 1,50 | 22,0 | 2,1 | -- | 22,0 |

Alle getoonde dB-waarden zijn A-gewogen

Rapport: Resultatentabel
Model: WII - kazerne RO LArLT
LAeq totaalresultaten voor toetspunten
Groep: Recreatiebad Stappegoor
Groepsreductie: Nee

| Naam Toetspunt | Omschrijving | Hoogte | Dag | Avond | Nacht | Etmaal |
|---|---|---|---|---|---|---|
| K015_B | Bestaande bouw herontwikkeling - Blok K | 4,50 | 22,6 | 2,5 | -- | 22,6 |
| K015_C | Bestaande bouw herontwikkeling - Blok K | 8,40 | 21,0 | -0,4 | -- | 21,0 |
| K016_A | Bestaande bouw herontwikkeling - Blok K | 1,50 | 22,0 | 2,6 | -- | 22,0 |
| K016_B | Bestaande bouw herontwikkeling - Blok K | 4,50 | 22,8 | 3,4 | -- | 22,8 |
| K016_C | Bestaande bouw herontwikkeling - Blok K | 8,40 | 21,0 | -0,4 | -- | 21,0 |
| K017_A | Bestaande bouw herontwikkeling - Blok K | 1,50 | 23,2 | 3,9 | -- | 23,2 |
| K017_B | Bestaande bouw herontwikkeling - Blok K | 4,50 | 23,9 | 4,8 | -- | 23,9 |
| K017_C | Bestaande bouw herontwikkeling - Blok K | 8,40 | 21,9 | 0,1 | -- | 21,9 |
| K018_A | Bestaande bouw herontwikkeling - Blok K | 1,50 | 24,5 | 5,3 | -- | 24,5 |
| K018_B | Bestaande bouw herontwikkeling - Blok K | 4,50 | 25,2 | 7,9 | -- | 25,2 |
| K018_C | Bestaande bouw herontwikkeling - Blok K | 8,40 | 22,4 | 0,8 | -- | 22,4 |
| K019_A | Bestaande bouw herontwikkeling - Blok K | 1,50 | 30,6 | 10,4 | -- | 30,6 |
| K019_B | Bestaande bouw herontwikkeling - Blok K | 4,50 | 32,8 | 13,4 | -- | 32,8 |
| K019_C | Bestaande bouw herontwikkeling - Blok K | 8,40 | 36,8 | 15,9 | -- | 36,8 |
| K020_A | Bestaande bouw herontwikkeling - Blok K | 1,50 | 30,8 | 11,3 | -- | 30,8 |
| K020_B | Bestaande bouw herontwikkeling - Blok K | 4,50 | 29,7 | 6,7 | -- | 29,7 |
| K020_C | Bestaande bouw herontwikkeling - Blok K | 8,40 | 37,4 | 15,9 | -- | 37,4 |
| K021_A | Bestaande bouw herontwikkeling - Blok K | 1,50 | 31,2 | 9,8 | -- | 31,2 |
| K021_B | Bestaande bouw herontwikkeling - Blok K | 4,50 | 31,7 | 10,6 | -- | 31,7 |
| K021_C | Bestaande bouw herontwikkeling - Blok K | 8,40 | 39,0 | 17,9 | -- | 39,0 |
| K022_A | Bestaande bouw herontwikkeling - Blok K | 1,50 | 31,9 | 13,1 | -- | 31,9 |
| K022_B | Bestaande bouw herontwikkeling - Blok K | 4,50 | 32,5 | 13,2 | -- | 32,5 |
| K022_C | Bestaande bouw herontwikkeling - Blok K | 8,40 | 39,4 | 18,4 | -- | 39,4 |
| K023_A | Bestaande bouw herontwikkeling - Blok K | 1,50 | 27,8 | 8,0 | -- | 27,8 |
| K023_B | Bestaande bouw herontwikkeling - Blok K | 4,50 | 28,9 | 8,2 | -- | 28,9 |
| K023_C | Bestaande bouw herontwikkeling - Blok K | 8,40 | 38,4 | 17,6 | -- | 38,4 |
| K024_A | Bestaande bouw herontwikkeling - Blok K | 1,50 | 33,5 | 15,4 | -- | 33,5 |
| K024_B | Bestaande bouw herontwikkeling - Blok K | 4,50 | 34,2 | 13,8 | -- | 34,2 |
| K024_C | Bestaande bouw herontwikkeling - Blok K | 8,40 | 41,1 | 18,9 | -- | 41,1 |
| K025_A | Bestaande bouw herontwikkeling - Blok K | 1,50 | 37,3 | 18,0 | -- | 37,3 |
| K025_B | Bestaande bouw herontwikkeling - Blok K | 4,50 | 39,5 | 18,1 | -- | 39,5 |
| K025_C | Bestaande bouw herontwikkeling - Blok K | 8,40 | 42,6 | 20,0 | -- | 42,6 |
| K032_A | Bestaande bouw herontwikkeling - Blok K | 1,50 | 25,2 | 5,4 | -- | 25,2 |
| K032_B | Bestaande bouw herontwikkeling - Blok K | 4,50 | 26,0 | 6,2 | -- | 26,0 |
| K032_C | Bestaande bouw herontwikkeling - Blok K | 8,40 | 27,5 | 8,3 | -- | 27,5 |
| K033_A | Bestaande bouw herontwikkeling - Blok K | 1,50 | 25,0 | 5,1 | -- | 25,0 |
| K033_B | Bestaande bouw herontwikkeling - Blok K | 4,50 | 25,8 | 5,9 | -- | 25,8 |
| K033_C | Bestaande bouw herontwikkeling - Blok K | 8,40 | 27,3 | 8,2 | -- | 27,3 |
| K034_A | Bestaande bouw herontwikkeling - Blok K | 1,50 | 24,8 | 5,4 | -- | 24,8 |
| K034_B | Bestaande bouw herontwikkeling - Blok K | 4,50 | 25,6 | 6,1 | -- | 25,6 |
| K034_C | Bestaande bouw herontwikkeling - Blok K | 8,40 | 27,2 | 8,3 | -- | 27,2 |
| K035_A | Bestaande bouw herontwikkeling - Blok K | 1,50 | 26,3 | 7,8 | -- | 26,3 |
| K035_B | Bestaande bouw herontwikkeling - Blok K | 4,50 | 26,9 | 8,2 | -- | 26,9 |
| K035_C | Bestaande bouw herontwikkeling - Blok K | 8,40 | 28,5 | 9,4 | -- | 28,5 |
| K036_A | Bestaande bouw herontwikkeling - Blok K | 1,50 | 28,7 | 9,0 | -- | 28,7 |
| K036_B | Bestaande bouw herontwikkeling - Blok K | 4,50 | 29,3 | 12,1 | -- | 29,3 |
| K036_C | Bestaande bouw herontwikkeling - Blok K | 8,40 | 30,9 | 12,2 | -- | 30,9 |
| L001_A | Bestaande bouw herontw. BSO/school - Blok L | 1,50 | 33,8 | 14,6 | -- | 33,8 |
| L001_B | Bestaande bouw herontw. BSO/school - Blok L | 4,50 | 35,4 | 16,1 | -- | 35,4 |
| L001_C | Bestaande bouw herontw. BSO/school - Blok L | 7,50 | 37,3 | 15,8 | -- | 37,3 |
| L002_A | Bestaande bouw herontw. BSO/school - Blok L | 1,50 | 29,1 | 10,5 | -- | 29,1 |
| L002_B | Bestaande bouw herontw. BSO/school - Blok L | 4,50 | 31,0 | 11,8 | -- | 31,0 |
| L002_C | Bestaande bouw herontw. BSO/school - Blok L | 7,50 | 36,0 | 15,3 | -- | 36,0 |
| L003_A | Bestaande bouw herontw. BSO/school - Blok L | 1,50 | 25,6 | 6,1 | -- | 25,6 |
| L003_B | Bestaande bouw herontw. BSO/school - Blok L | 4,50 | 26,5 | 7,5 | -- | 26,5 |
| L003_C | Bestaande bouw herontw. BSO/school - Blok L | 7,50 | 28,2 | 8,3 | -- | 28,2 |
| L004_A | Bestaande bouw herontw. BSO/school - Blok L | 1,50 | 25,7 | 6,9 | -- | 25,7 |
| L004_B | Bestaande bouw herontw. BSO/school - Blok L | 4,50 | 26,6 | 8,2 | -- | 26,6 |
| L004_C | Bestaande bouw herontw. BSO/school - Blok L | 7,50 | 28,9 | 9,3 | -- | 28,9 |

Alle getoonde dB-waarden zijn A-gewogen

Rapport: Resultatentabel
Model: WII - kazerne RO LArLT
LAeq totaalresultaten voor toetspunten
Groep: Recreatiebad Stappegoor
Groepsreductie: Nee

| Naam Toetspunt | Omschrijving | Hoogte | Dag | Avond | Nacht | Etmaal |
|---|---|---|---|---|---|---|
| L005_A | Bestaande bouw herontw. BSO/school - Blok L | 1,50 | 21,3 | 1,7 | -- | 21,3 |
| L005_B | Bestaande bouw herontw. BSO/school - Blok L | 4,50 | 22,0 | 2,5 | -- | 22,0 |
| L005_C | Bestaande bouw herontw. BSO/school - Blok L | 7,50 | 23,4 | 4,0 | -- | 23,4 |
| L006_A | Bestaande bouw herontw. BSO/school - Blok L | 1,50 | 21,4 | 2,2 | -- | 21,4 |
| L006_B | Bestaande bouw herontw. BSO/school - Blok L | 4,50 | 22,2 | 2,7 | -- | 22,2 |
| L006_C | Bestaande bouw herontw. BSO/school - Blok L | 7,50 | 23,3 | 4,6 | -- | 23,3 |
| L007_A | Bestaande bouw herontw. BSO/school - Blok L | 1,50 | 26,6 | 4,2 | -- | 26,6 |
| L007_B | Bestaande bouw herontw. BSO/school - Blok L | 4,50 | 24,2 | 2,9 | -- | 24,2 |
| L007_C | Bestaande bouw herontw. BSO/school - Blok L | 7,50 | 25,0 | 5,1 | -- | 25,0 |
| L008_A | Bestaande bouw herontw. BSO/school - Blok L | 1,50 | 22,5 | 5,2 | -- | 22,5 |
| L008_B | Bestaande bouw herontw. BSO/school - Blok L | 4,50 | 24,1 | 6,7 | -- | 24,1 |
| L008_C | Bestaande bouw herontw. BSO/school - Blok L | 7,50 | 21,5 | 2,5 | -- | 21,5 |
| L009_A | Bestaande bouw herontw. BSO/school - Blok L | 1,50 | 19,4 | -0,4 | -- | 19,4 |
| L009_B | Bestaande bouw herontw. BSO/school - Blok L | 4,50 | 20,0 | 0,6 | -- | 20,0 |
| L009_C | Bestaande bouw herontw. BSO/school - Blok L | 7,50 | 21,9 | 2,6 | -- | 21,9 |
| L010_A | Bestaande bouw herontw. BSO/school - Blok L | 1,50 | 22,4 | 3,8 | -- | 22,4 |
| L010_B | Bestaande bouw herontw. BSO/school - Blok L | 4,50 | 23,8 | 6,5 | -- | 23,8 |
| L010_C | Bestaande bouw herontw. BSO/school - Blok L | 7,50 | 27,7 | 8,6 | -- | 27,7 |
| L011_A | Bestaande bouw herontw. BSO/school - Blok L | 1,50 | 22,8 | 4,1 | -- | 22,8 |
| L011_B | Bestaande bouw herontw. BSO/school - Blok L | 4,50 | 24,0 | 6,5 | -- | 24,0 |
| L011_C | Bestaande bouw herontw. BSO/school - Blok L | 7,50 | 29,2 | 10,7 | -- | 29,2 |
| L012_A | Bestaande bouw herontw. BSO/school - Blok L | 1,50 | 26,1 | 7,5 | -- | 26,1 |
| L012_B | Bestaande bouw herontw. BSO/school - Blok L | 4,50 | 27,4 | 9,8 | -- | 27,4 |
| L012_C | Bestaande bouw herontw. BSO/school - Blok L | 7,50 | 22,4 | 2,0 | -- | 22,4 |
| L015_A | Bestaande bouw herontw. BSO/school - Blok L | 1,50 | 24,9 | 7,2 | -- | 24,9 |
| L015_B | Bestaande bouw herontw. BSO/school - Blok L | 4,50 | 26,2 | 7,6 | -- | 26,2 |
| L015_C | Bestaande bouw herontw. BSO/school - Blok L | 8,40 | 36,2 | 16,8 | -- | 36,2 |
| L016_A | Bestaande bouw herontw. BSO/school - Blok L | 1,50 | 24,9 | 6,0 | -- | 24,9 |
| L016_B | Bestaande bouw herontw. BSO/school - Blok L | 4,50 | 26,0 | 8,0 | -- | 26,0 |
| L016_C | Bestaande bouw herontw. BSO/school - Blok L | 8,40 | 35,2 | 16,7 | -- | 35,2 |
| L017_A | Bestaande bouw herontw. BSO/school - Blok L | 1,50 | 23,9 | 4,9 | -- | 23,9 |
| L017_B | Bestaande bouw herontw. BSO/school - Blok L | 4,50 | 25,1 | 6,8 | -- | 25,1 |
| L017_C | Bestaande bouw herontw. BSO/school - Blok L | 8,40 | 35,2 | 16,7 | -- | 35,2 |
| L018_A | Bestaande bouw herontw. BSO/school - Blok L | 1,50 | 24,4 | 5,9 | -- | 24,4 |
| L018_B | Bestaande bouw herontw. BSO/school - Blok L | 4,50 | 25,5 | 6,4 | -- | 25,5 |
| L018_C | Bestaande bouw herontw. BSO/school - Blok L | 8,40 | 35,8 | 16,9 | -- | 35,8 |
| L019_A | Bestaande bouw herontw. BSO/school - Blok L | 1,50 | 24,1 | 3,3 | -- | 24,1 |
| L019_B | Bestaande bouw herontw. BSO/school - Blok L | 4,50 | 24,3 | 3,9 | -- | 24,3 |
| L019_C | Bestaande bouw herontw. BSO/school - Blok L | 8,40 | 26,0 | 6,5 | -- | 26,0 |
| L020_A | Bestaande bouw herontw. BSO/school - Blok L | 1,50 | 24,1 | 4,2 | -- | 24,1 |
| L020_B | Bestaande bouw herontw. BSO/school - Blok L | 4,50 | 23,7 | 4,4 | -- | 23,7 |
| L020_C | Bestaande bouw herontw. BSO/school - Blok L | 8,40 | 21,4 | 0,8 | -- | 21,4 |
| L021_A | Bestaande bouw herontw. BSO/school - Blok L | 1,50 | 22,8 | 4,2 | -- | 22,8 |
| L021_B | Bestaande bouw herontw. BSO/school - Blok L | 4,50 | 23,5 | 4,6 | -- | 23,5 |
| L021_C | Bestaande bouw herontw. BSO/school - Blok L | 8,40 | 21,8 | 0,7 | -- | 21,8 |
| L022_A | Bestaande bouw herontw. BSO/school - Blok L | 1,50 | 28,2 | 9,0 | -- | 28,2 |
| L022_B | Bestaande bouw herontw. BSO/school - Blok L | 4,50 | 29,0 | 12,4 | -- | 29,0 |
| L022_C | Bestaande bouw herontw. BSO/school - Blok L | 8,40 | 22,2 | 1,0 | -- | 22,2 |
| M001_A | Bestaande bouw herontwikkeling - Blok M | 1,50 | 27,7 | 8,1 | -- | 27,7 |
| M001_B | Bestaande bouw herontwikkeling - Blok M | 4,50 | 28,3 | 10,0 | -- | 28,3 |
| M002_A | Bestaande bouw herontwikkeling - Blok M | 1,50 | 27,9 | 8,0 | -- | 27,9 |
| M002_B | Bestaande bouw herontwikkeling - Blok M | 4,50 | 28,7 | 9,7 | -- | 28,7 |
| M003_A | Bestaande bouw herontwikkeling - Blok M | 1,50 | 27,8 | 6,5 | -- | 27,8 |
| M003_B | Bestaande bouw herontwikkeling - Blok M | 4,50 | 30,0 | 8,8 | -- | 30,0 |
| M004_A | Bestaande bouw herontwikkeling - Blok M | 1,50 | 23,2 | 0,9 | -- | 23,2 |
| M004_B | Bestaande bouw herontwikkeling - Blok M | 4,50 | 24,1 | 2,1 | -- | 24,1 |
| M005_A | Bestaande bouw herontwikkeling - Blok M | 1,50 | 21,1 | -1,9 | -- | 21,1 |
| M005_B | Bestaande bouw herontwikkeling - Blok M | 4,50 | 22,3 | 3,4 | -- | 22,3 |
| M006_A | Bestaande bouw herontwikkeling - Blok M | 1,50 | 24,3 | 1,5 | -- | 24,3 |

Alle getoonde dB-waarden zijn A-gewogen

Rapport: Resultatentabel
Model: WII - kazerne RO LArLT
LAeq totaalresultaten voor toetspunten
Groep: Recreatiebad Stappegoor
Groepsreductie: Nee

| Naam Toetspunt | Omschrijving | Hoogte | Dag | Avond | Nacht | Etmaal |
|---|---|---|---|---|---|---|
| M006_B | Bestaande bouw herontwikkeling - Blok M | 4,50 | 23,4 | 4,0 | -- | 23,4 |
| M007_A | Bestaande bouw herontwikkeling - Blok M | 1,50 | 29,0 | 8,6 | -- | 29,0 |
| M007_B | Bestaande bouw herontwikkeling - Blok M | 4,50 | 30,5 | 10,7 | -- | 30,5 |
| M008_A | Bestaande bouw herontwikkeling - Blok M | 1,50 | 28,4 | 8,2 | -- | 28,4 |
| M008_B | Bestaande bouw herontwikkeling - Blok M | 4,50 | 28,2 | 9,3 | -- | 28,2 |
| M009_A | Bestaande bouw herontwikkeling - Blok M | 1,50 | 28,0 | 4,5 | -- | 28,0 |
| M009_B | Bestaande bouw herontwikkeling - Blok M | 4,50 | 29,5 | 7,2 | -- | 29,5 |
| M010_A | Bestaande bouw herontwikkeling - Blok M | 1,50 | 22,5 | -1,0 | -- | 22,5 |
| M010_B | Bestaande bouw herontwikkeling - Blok M | 4,50 | 23,3 | -0,4 | -- | 23,3 |
| M011_A | Bestaande bouw herontwikkeling - Blok M | 1,50 | 21,4 | -1,7 | -- | 21,4 |
| M011_B | Bestaande bouw herontwikkeling - Blok M | 4,50 | 22,3 | -1,0 | -- | 22,3 |
| M012_A | Bestaande bouw herontwikkeling - Blok M | 1,50 | 27,5 | 7,1 | -- | 27,5 |
| M012_B | Bestaande bouw herontwikkeling - Blok M | 4,50 | 28,6 | 9,7 | -- | 28,6 |
| M013_A | Bestaande bouw herontwikkeling - Blok M | 1,50 | 27,7 | 7,0 | -- | 27,7 |
| M013_B | Bestaande bouw herontwikkeling - Blok M | 4,50 | 30,1 | 11,5 | -- | 30,1 |
| M014_A | Bestaande bouw herontwikkeling - Blok M | 1,50 | 27,4 | 6,2 | -- | 27,4 |
| M014_B | Bestaande bouw herontwikkeling - Blok M | 4,50 | 30,7 | 11,0 | -- | 30,7 |
| M015_A | Bestaande bouw herontwikkeling - Blok M | 1,50 | 27,1 | 6,4 | -- | 27,1 |
| M015_B | Bestaande bouw herontwikkeling - Blok M | 4,50 | 29,1 | 11,4 | -- | 29,1 |
| M016_A | Bestaande bouw herontwikkeling - Blok M | 1,50 | 20,4 | -2,4 | -- | 20,4 |
| M016_B | Bestaande bouw herontwikkeling - Blok M | 4,50 | 21,3 | -1,5 | -- | 21,3 |
| M017_A | Bestaande bouw herontwikkeling - Blok M | 1,50 | 18,6 | -3,4 | -- | 18,6 |
| M017_B | Bestaande bouw herontwikkeling - Blok M | 4,50 | 19,8 | -1,0 | -- | 19,8 |
| M018_A | Bestaande bouw herontwikkeling - Blok M | 1,50 | 24,9 | 5,1 | -- | 24,9 |
| M018_B | Bestaande bouw herontwikkeling - Blok M | 4,50 | 27,0 | 7,7 | -- | 27,0 |
| N001_A | Nieuwbouw gestapeld- Blok N | 1,50 | 26,6 | 8,5 | -- | 26,6 |
| N001_B | Nieuwbouw gestapeld- Blok N | 4,50 | 23,9 | 5,7 | -- | 23,9 |
| N001_C | Nieuwbouw gestapeld- Blok N | 7,50 | 29,5 | 13,3 | -- | 29,5 |
| N001_D | Nieuwbouw gestapeld- Blok N | 10,50 | 35,1 | 16,4 | -- | 35,1 |
| N002_A | Nieuwbouw gestapeld- Blok N | 1,50 | 26,7 | 7,3 | -- | 26,7 |
| N002_B | Nieuwbouw gestapeld- Blok N | 4,50 | 23,0 | 4,8 | -- | 23,0 |
| N002_C | Nieuwbouw gestapeld- Blok N | 7,50 | 27,4 | 10,2 | -- | 27,4 |
| N002_D | Nieuwbouw gestapeld- Blok N | 10,50 | 35,7 | 16,7 | -- | 35,7 |
| N003_A | Nieuwbouw gestapeld- Blok N | 1,50 | 23,4 | 2,1 | -- | 23,4 |
| N003_B | Nieuwbouw gestapeld- Blok N | 4,50 | 24,1 | 4,3 | -- | 24,1 |
| N003_C | Nieuwbouw gestapeld- Blok N | 7,50 | 27,5 | 9,4 | -- | 27,5 |
| N003_D | Nieuwbouw gestapeld- Blok N | 10,50 | 37,0 | 16,7 | -- | 37,0 |
| N004_A | Nieuwbouw gestapeld- Blok N | 1,50 | 24,4 | 4,6 | -- | 24,4 |
| N004_B | Nieuwbouw gestapeld- Blok N | 4,50 | 25,3 | 6,8 | -- | 25,3 |
| N004_C | Nieuwbouw gestapeld- Blok N | 7,50 | 30,3 | 11,9 | -- | 30,3 |
| N004_D | Nieuwbouw gestapeld- Blok N | 10,50 | 36,1 | 15,7 | -- | 36,1 |
| N005_A | Nieuwbouw gestapeld- Blok N | 1,50 | 20,3 | -1,6 | -- | 20,3 |
| N005_B | Nieuwbouw gestapeld- Blok N | 4,50 | 20,5 | -0,4 | -- | 20,5 |
| N005_C | Nieuwbouw gestapeld- Blok N | 7,50 | 21,0 | 1,4 | -- | 21,0 |
| N005_D | Nieuwbouw gestapeld- Blok N | 10,50 | 22,0 | 3,0 | -- | 22,0 |
| N006_A | Nieuwbouw gestapeld- Blok N | 1,50 | 18,4 | -0,2 | -- | 18,4 |
| N006_B | Nieuwbouw gestapeld- Blok N | 4,50 | 19,2 | 1,6 | -- | 19,2 |
| N006_C | Nieuwbouw gestapeld- Blok N | 7,50 | 19,4 | -0,5 | -- | 19,4 |
| N006_D | Nieuwbouw gestapeld- Blok N | 10,50 | 20,6 | 1,5 | -- | 20,6 |
| N007_A | Nieuwbouw gestapeld- Blok N | 1,50 | 19,9 | 1,5 | -- | 19,9 |
| N007_B | Nieuwbouw gestapeld- Blok N | 4,50 | 21,0 | 2,2 | -- | 21,0 |
| N007_C | Nieuwbouw gestapeld- Blok N | 7,50 | 21,8 | 2,7 | -- | 21,8 |
| N007_D | Nieuwbouw gestapeld- Blok N | 10,50 | 20,2 | 3,8 | -- | 20,2 |
| N008_A | Nieuwbouw gestapeld- Blok N | 1,50 | 18,0 | 2,3 | -- | 18,0 |
| N008_B | Nieuwbouw gestapeld- Blok N | 4,50 | 18,9 | -1,4 | -- | 18,9 |
| N008_C | Nieuwbouw gestapeld- Blok N | 7,50 | 19,1 | -1,2 | -- | 19,1 |
| N008_D | Nieuwbouw gestapeld- Blok N | 10,50 | 20,5 | 1,1 | -- | 20,5 |
| N009_A | Nieuwbouw gestapeld- Blok N | 1,50 | 25,8 | 7,4 | -- | 25,8 |
| N009_A | Nieuwbouw gestapeld- Blok N | 1,50 | 25,5 | 6,7 | -- | 25,5 |

Alle getoonde dB-waarden zijn A-gewogen

Rapport: Resultatentabel
Model: WII - kazerne RO LArLT
LAeq totaalresultaten voor toetspunten
Groep: Recreatiebad Stappegoor
Groepsreductie: Nee

| Naam Toetspunt | Omschrijving | Hoogte | Dag | Avond | Nacht | Etmaal |
|---|---|---|---|---|---|---|
| N009_B | Nieuwbouw gestapeld- Blok N | 4,50 | 20,9 | 4,8 | -- | 20,9 |
| N009_C | Nieuwbouw gestapeld- Blok N | 7,50 | 22,9 | 5,6 | -- | 22,9 |
| N010_A | Nieuwbouw gestapeld- Blok N | 1,50 | 19,9 | 0,1 | -- | 19,9 |
| N010_B | Nieuwbouw gestapeld- Blok N | 4,50 | 21,1 | 1,3 | -- | 21,1 |
| N010_C | Nieuwbouw gestapeld- Blok N | 7,50 | 21,9 | 3,1 | -- | 21,9 |
| N010_D | Nieuwbouw gestapeld- Blok N | 10,50 | 27,3 | 9,4 | -- | 27,3 |
| N011_A | Nieuwbouw gestapeld- Blok N | 1,50 | 20,1 | 0,1 | -- | 20,1 |
| N011_B | Nieuwbouw gestapeld- Blok N | 4,50 | 21,1 | 1,5 | -- | 21,1 |
| N011_C | Nieuwbouw gestapeld- Blok N | 7,50 | 22,2 | 3,4 | -- | 22,2 |
| N011_D | Nieuwbouw gestapeld- Blok N | 10,50 | 27,0 | 9,0 | -- | 27,0 |
| N012_A | Nieuwbouw gestapeld- Blok N | 1,50 | 19,2 | -2,0 | -- | 19,2 |
| N012_B | Nieuwbouw gestapeld- Blok N | 4,50 | 19,9 | 1,2 | -- | 19,9 |
| N012_C | Nieuwbouw gestapeld- Blok N | 7,50 | 20,0 | 1,2 | -- | 20,0 |
| N012_D | Nieuwbouw gestapeld- Blok N | 10,50 | 21,4 | 2,6 | -- | 21,4 |
| N013_A | Nieuwbouw gestapeld- Blok N | 1,50 | 16,7 | -3,9 | -- | 16,7 |
| N013_B | Nieuwbouw gestapeld- Blok N | 4,50 | 17,7 | -2,7 | -- | 17,7 |
| N013_C | Nieuwbouw gestapeld- Blok N | 7,50 | 17,9 | -2,4 | -- | 17,9 |
| N013_D | Nieuwbouw gestapeld- Blok N | 10,50 | 19,2 | 0,5 | -- | 19,2 |
| N014_A | Nieuwbouw gestapeld- Blok N | 1,50 | 16,3 | -2,7 | -- | 16,3 |
| N014_B | Nieuwbouw gestapeld- Blok N | 4,50 | 17,4 | -1,2 | -- | 17,4 |
| N014_C | Nieuwbouw gestapeld- Blok N | 7,50 | 17,5 | -2,0 | -- | 17,5 |
| N015_A | Nieuwbouw gestapeld- Blok N | 1,50 | 17,9 | -4,1 | -- | 17,9 |
| N015_B | Nieuwbouw gestapeld- Blok N | 4,50 | 19,9 | -3,2 | -- | 19,9 |
| N015_C | Nieuwbouw gestapeld- Blok N | 7,50 | 23,7 | -1,0 | -- | 23,7 |
| N015_D | Nieuwbouw gestapeld- Blok N | 10,50 | 19,3 | 0,7 | -- | 19,3 |
| N016_A | Nieuwbouw gestapeld- Blok N | 1,50 | 28,0 | 9,5 | -- | 28,0 |
| N016_A | Nieuwbouw gestapeld- Blok N | 1,50 | 27,4 | 8,4 | -- | 27,4 |
| N016_B | Nieuwbouw gestapeld- Blok N | 4,50 | 25,8 | 9,4 | -- | 25,8 |
| N016_C | Nieuwbouw gestapeld- Blok N | 7,50 | 29,8 | 10,0 | -- | 29,8 |

Alle getoonde dB-waarden zijn A-gewogen

Rapport: Resultatentabel
Model: WII - kazerne LAmax
LAmax totaalresultaten voor toetspunten
Groep: Recreatiebad Stappegoor

| Naam Toetspunt | Omschrijving | X | Y | Hoogte | Dag | Avond | Nacht |
|---|---|---|---|---|---|---|---|
| A001-1_A | Nieuwbouw - blok A | 132965,15 | 394999,52 | 1,50 | 23,9 | -1,0 | -- |
| A001-1_B | Nieuwbouw - blok A | 132965,15 | 394999,52 | 4,50 | 24,1 | 1,4 | -- |
| A001-1_C | Nieuwbouw - blok A | 132965,15 | 394999,52 | 7,50 | 33,5 | 6,0 | -- |
| A001-2_A | Nieuwbouw - blok A | 132965,78 | 394988,46 | 1,50 | 34,8 | 7,7 | -- |
| A001-3_A | Nieuwbouw - blok A | 132966,02 | 394991,79 | 4,50 | 30,9 | 3,6 | -- |
| A001-3_B | Nieuwbouw - blok A | 132966,02 | 394991,79 | 7,50 | 34,1 | 7,7 | -- |
| A001-4_A | Nieuwbouw - blok A | 132961,37 | 394994,78 | 1,50 | 25,0 | 3,0 | -- |
| A001-5_A | Nieuwbouw - blok A | 132963,47 | 394996,09 | 4,50 | 22,5 | -2,3 | -- |
| A001-5_B | Nieuwbouw - blok A | 132963,47 | 394996,09 | 7,50 | 25,2 | -0,6 | -- |
| A002-1_A | Nieuwbouw - blok A | 132971,66 | 394999,53 | 1,50 | 26,0 | 5,1 | -- |
| A002-1_B | Nieuwbouw - blok A | 132971,66 | 394999,53 | 4,50 | 26,4 | 5,0 | -- |
| A002-1_C | Nieuwbouw - blok A | 132971,66 | 394999,53 | 7,50 | 32,0 | 10,6 | -- |
| A002-2_A | Nieuwbouw - blok A | 132971,50 | 394988,49 | 1,50 | 34,7 | 7,7 | -- |
| A002-3_A | Nieuwbouw - blok A | 132971,68 | 394991,82 | 4,50 | 30,0 | 3,4 | -- |
| A002-3_B | Nieuwbouw - blok A | 132971,68 | 394991,82 | 7,50 | 33,3 | 7,2 | -- |
| A003-1_A | Nieuwbouw - blok A | 132976,86 | 394999,59 | 1,50 | 23,5 | 0,2 | -- |
| A003-1_B | Nieuwbouw - blok A | 132976,86 | 394999,59 | 4,50 | 25,2 | 3,5 | -- |
| A003-1_C | Nieuwbouw - blok A | 132976,86 | 394999,59 | 7,50 | 30,5 | 6,7 | -- |
| A003-2_A | Nieuwbouw - blok A | 132976,79 | 394988,52 | 1,50 | 34,7 | 7,7 | -- |
| A003-3_A | Nieuwbouw - blok A | 132976,89 | 394991,85 | 4,50 | 29,4 | 3,2 | -- |
| A003-3_B | Nieuwbouw - blok A | 132976,89 | 394991,85 | 7,50 | 32,7 | 6,8 | -- |
| A004-1_A | Nieuwbouw - blok A | 132982,18 | 394999,62 | 1,50 | 23,8 | -0,3 | -- |
| A004-1_B | Nieuwbouw - blok A | 132982,18 | 394999,62 | 4,50 | 26,4 | -1,2 | -- |
| A004-1_C | Nieuwbouw - blok A | 132982,18 | 394999,62 | 7,50 | 30,3 | 7,2 | -- |
| A004-2_A | Nieuwbouw - blok A | 132982,23 | 394988,54 | 1,50 | 34,6 | 7,6 | -- |
| A004-3_A | Nieuwbouw - blok A | 132982,39 | 394991,89 | 4,50 | 28,8 | 3,0 | -- |
| A004-3_B | Nieuwbouw - blok A | 132982,39 | 394991,89 | 7,50 | 32,2 | 6,4 | -- |
| A005-1_A | Nieuwbouw - blok A | 132987,65 | 394999,65 | 1,50 | 24,1 | -2,2 | -- |
| A005-1_B | Nieuwbouw - blok A | 132987,65 | 394999,65 | 4,50 | 24,8 | -2,3 | -- |
| A005-1_C | Nieuwbouw - blok A | 132987,65 | 394999,65 | 7,50 | 29,5 | 6,1 | -- |
| A005-2_A | Nieuwbouw - blok A | 132987,71 | 394988,57 | 1,50 | 34,5 | 7,6 | -- |
| A005-3_A | Nieuwbouw - blok A | 132987,88 | 394991,92 | 4,50 | 29,6 | 3,4 | -- |
| A005-3_B | Nieuwbouw - blok A | 132987,88 | 394991,92 | 7,50 | 33,1 | 7,3 | -- |
| A006-1_A | Nieuwbouw - blok A | 132993,39 | 394999,69 | 1,50 | 26,3 | -1,1 | -- |
| A006-1_B | Nieuwbouw - blok A | 132993,39 | 394999,69 | 4,50 | 26,1 | -0,4 | -- |
| A006-1_C | Nieuwbouw - blok A | 132993,39 | 394999,69 | 7,50 | 27,9 | 8,3 | -- |
| A006-2_A | Nieuwbouw - blok A | 132993,28 | 394988,66 | 1,50 | 34,4 | 7,4 | -- |
| A006-3_A | Nieuwbouw - blok A | 132993,45 | 394992,06 | 4,50 | 27,9 | 2,5 | -- |
| A006-3_B | Nieuwbouw - blok A | 132993,45 | 394992,06 | 7,50 | 31,3 | 5,6 | -- |
| A007-1_A | Nieuwbouw - blok A | 132999,06 | 394999,73 | 1,50 | 26,0 | -1,7 | -- |
| A007-1_B | Nieuwbouw - blok A | 132999,06 | 394999,73 | 4,50 | 26,4 | -0,1 | -- |
| A007-1_C | Nieuwbouw - blok A | 132999,06 | 394999,73 | 7,50 | 28,0 | 5,2 | -- |
| A007-2_A | Nieuwbouw - blok A | 132998,59 | 394988,69 | 1,50 | 33,8 | 7,0 | -- |
| A007-3_A | Nieuwbouw - blok A | 132998,76 | 394992,15 | 4,50 | 27,6 | 1,8 | -- |
| A007-3_B | Nieuwbouw - blok A | 132998,76 | 394992,15 | 7,50 | 30,9 | 5,3 | -- |
| A008-1_A | Nieuwbouw - blok A | 133004,72 | 394999,78 | 1,50 | 26,1 | -1,7 | -- |
| A008-1_B | Nieuwbouw - blok A | 133004,72 | 394999,78 | 4,50 | 26,4 | -3,1 | -- |
| A008-1_C | Nieuwbouw - blok A | 133004,72 | 394999,78 | 7,50 | 26,2 | 4,8 | -- |
| A008-2_A | Nieuwbouw - blok A | 133004,12 | 394988,72 | 1,50 | 25,8 | -0,1 | -- |
| A008-3_A | Nieuwbouw - blok A | 133004,25 | 394992,19 | 4,50 | 27,2 | 1,5 | -- |
| A008-3_B | Nieuwbouw - blok A | 133004,25 | 394992,19 | 7,50 | 30,3 | 4,8 | -- |
| A009-1_A | Nieuwbouw - blok A | 133010,23 | 394999,82 | 1,50 | 25,4 | -3,3 | -- |
| A009-1_B | Nieuwbouw - blok A | 133010,23 | 394999,82 | 4,50 | 25,6 | -3,0 | -- |
| A009-1_C | Nieuwbouw - blok A | 133010,23 | 394999,82 | 7,50 | 26,5 | 4,3 | -- |
| A009-2_A | Nieuwbouw - blok A | 133009,58 | 394988,76 | 1,50 | 25,6 | -0,6 | -- |
| A009-3_A | Nieuwbouw - blok A | 133009,74 | 394992,23 | 4,50 | 26,8 | 1,1 | -- |
| A009-3_B | Nieuwbouw - blok A | 133009,74 | 394992,23 | 7,50 | 29,6 | 4,3 | -- |
| A010-1_A | Nieuwbouw - blok A | 133015,44 | 394999,86 | 1,50 | 25,8 | -3,1 | -- |
| A010-1_B | Nieuwbouw - blok A | 133015,44 | 394999,86 | 4,50 | 26,0 | -2,8 | -- |
| A010-1_C | Nieuwbouw - blok A | 133015,44 | 394999,86 | 7,50 | 26,8 | 2,2 | -- |

Alle getoonde dB-waarden zijn A-gewogen

Rapport: Resultatentabel
Model: WII - kazerne LAmax
LAmax totaalresultaten voor toetspunten
Groep: Recreatiebad Stappegoor

| Naam Toetspunt | Omschrijving | X | Y | Hoogte | Dag | Avond | Nacht |
|---|---|---|---|---|---|---|---|
| A010-2_A | Nieuwbouw - blok A | 133014,81 | 394988,79 | 1,50 | 25,4 | -0,3 | -- |
| A010-3_A | Nieuwbouw - blok A | 133014,90 | 394992,27 | 4,50 | 26,3 | 0,6 | -- |
| A010-3_B | Nieuwbouw - blok A | 133014,90 | 394992,27 | 7,50 | 28,9 | 3,7 | -- |
| A011-1_A | Nieuwbouw - blok A | 133020,64 | 394999,90 | 1,50 | 26,5 | -2,6 | -- |
| A011-1_B | Nieuwbouw - blok A | 133020,64 | 394999,90 | 4,50 | 26,8 | -2,0 | -- |
| A011-1_C | Nieuwbouw - blok A | 133020,64 | 394999,90 | 7,50 | 27,9 | 1,5 | -- |
| A011-2_A | Nieuwbouw - blok A | 133020,87 | 394988,82 | 1,50 | 26,4 | 0,0 | -- |
| A011-3_A | Nieuwbouw - blok A | 133021,07 | 394992,32 | 4,50 | 25,7 | -0,3 | -- |
| A011-3_B | Nieuwbouw - blok A | 133021,07 | 394992,32 | 7,50 | 27,8 | 2,7 | -- |
| A011-4_A | Nieuwbouw - blok A | 133025,03 | 394995,39 | 1,50 | 25,1 | -2,0 | -- |
| A011-5_A | Nieuwbouw - blok A | 133023,43 | 394996,44 | 4,50 | 25,6 | -0,8 | -- |
| A011-5_B | Nieuwbouw - blok A | 133023,43 | 394996,44 | 7,50 | 27,1 | 1,3 | -- |
| AA1_A | Goirleseweg 38 | 132617,87 | 394768,37 | 1,50 | 34,0 | 7,1 | -- |
| AA1_B | Goirleseweg 38 | 132617,87 | 394768,37 | 4,50 | 36,3 | 9,5 | -- |
| AA1_C | Goirleseweg 38 | 132617,87 | 394768,37 | 7,50 | 35,5 | 8,3 | -- |
| AA2_A | Bernard Leenestraat 4 | 132656,48 | 394757,12 | 1,50 | 33,1 | 7,0 | -- |
| AA2_B | Bernard Leenestraat 4 | 132656,48 | 394757,12 | 4,50 | 35,7 | 8,6 | -- |
| AA2_C | Bernard Leenestraat 4 | 132656,48 | 394757,12 | 7,50 | 35,9 | 8,8 | -- |
| B012-1_A | Nieuwbouw - blok B | 133025,40 | 394973,39 | 1,50 | 25,0 | -0,2 | -- |
| B012-1_B | Nieuwbouw - blok B | 133025,40 | 394973,39 | 4,50 | 25,7 | 1,5 | -- |
| B012-1_C | Nieuwbouw - blok B | 133025,40 | 394973,39 | 7,50 | 27,5 | 2,0 | -- |
| B012-2_A | Nieuwbouw - blok B | 133015,13 | 394972,93 | 1,50 | 24,0 | -1,3 | -- |
| B012-2_B | Nieuwbouw - blok B | 133015,13 | 394972,93 | 4,50 | 26,1 | 2,6 | -- |
| B012-2_C | Nieuwbouw - blok B | 133015,13 | 394972,93 | 7,50 | 24,2 | -0,7 | -- |
| B012-3_A | Nieuwbouw - blok B | 133020,33 | 394976,19 | 1,50 | 25,5 | -0,6 | -- |
| B012-3_B | Nieuwbouw - blok B | 133020,33 | 394976,19 | 4,50 | 26,2 | 0,6 | -- |
| B012-3_C | Nieuwbouw - blok B | 133020,33 | 394976,19 | 7,50 | 28,4 | 3,4 | -- |
| B013-1_A | Nieuwbouw - blok B | 133025,38 | 394968,37 | 1,50 | 27,5 | 2,4 | -- |
| B013-1_B | Nieuwbouw - blok B | 133025,38 | 394968,37 | 4,50 | 28,1 | 8,3 | -- |
| B013-1_C | Nieuwbouw - blok B | 133025,38 | 394968,37 | 7,50 | 35,7 | 8,9 | -- |
| B013-2_A | Nieuwbouw - blok B | 133015,19 | 394967,92 | 1,50 | 28,1 | 3,8 | -- |
| B013-2_B | Nieuwbouw - blok B | 133015,19 | 394967,92 | 4,50 | 30,9 | 6,9 | -- |
| B013-2_C | Nieuwbouw - blok B | 133015,19 | 394967,92 | 7,50 | 24,2 | -0,7 | -- |
| B014-1_A | Nieuwbouw - blok B | 133025,36 | 394962,60 | 1,50 | 26,2 | 0,2 | -- |
| B014-1_B | Nieuwbouw - blok B | 133025,36 | 394962,60 | 4,50 | 27,5 | 4,3 | -- |
| B014-1_C | Nieuwbouw - blok B | 133025,36 | 394962,60 | 7,50 | 38,5 | 11,0 | -- |
| B014-2_A | Nieuwbouw - blok B | 133015,26 | 394962,18 | 1,50 | 27,9 | 4,5 | -- |
| B014-2_B | Nieuwbouw - blok B | 133015,26 | 394962,18 | 4,50 | 30,9 | 7,5 | -- |
| B014-2_C | Nieuwbouw - blok B | 133015,26 | 394962,18 | 7,50 | 25,4 | -0,8 | -- |
| B015-1_A | Nieuwbouw - blok B | 133025,33 | 394957,16 | 1,50 | 32,7 | 8,5 | -- |
| B015-1_B | Nieuwbouw - blok B | 133025,33 | 394957,16 | 4,50 | 35,5 | 11,1 | -- |
| B015-1_C | Nieuwbouw - blok B | 133025,33 | 394957,16 | 7,50 | 44,4 | 15,2 | -- |
| B015-2_A | Nieuwbouw - blok B | 133015,31 | 394957,24 | 1,50 | 24,4 | 0,0 | -- |
| B015-2_B | Nieuwbouw - blok B | 133015,31 | 394957,24 | 4,50 | 24,3 | 0,3 | -- |
| B015-2_C | Nieuwbouw - blok B | 133015,31 | 394957,24 | 7,50 | 25,6 | -0,3 | -- |
| B016-1_A | Nieuwbouw - blok B | 133025,31 | 394952,07 | 1,50 | 34,1 | 8,2 | -- |
| B016-1_B | Nieuwbouw - blok B | 133025,31 | 394952,07 | 4,50 | 36,0 | 11,2 | -- |
| B016-1_C | Nieuwbouw - blok B | 133025,31 | 394952,07 | 7,50 | 45,6 | 15,3 | -- |
| B016-2_A | Nieuwbouw - blok B | 133015,38 | 394951,77 | 1,50 | 28,7 | 2,5 | -- |
| B016-2_B | Nieuwbouw - blok B | 133015,38 | 394951,77 | 4,50 | 29,5 | 2,9 | -- |
| B016-2_C | Nieuwbouw - blok B | 133015,38 | 394951,77 | 7,50 | 26,4 | 0,7 | -- |
| B017-1_A | Nieuwbouw - blok B | 133025,85 | 394946,37 | 1,50 | 26,8 | 1,7 | -- |
| B017-1_B | Nieuwbouw - blok B | 133025,85 | 394946,37 | 4,50 | 27,6 | 4,2 | -- |
| B017-1_C | Nieuwbouw - blok B | 133025,85 | 394946,37 | 7,50 | 31,5 | 5,3 | -- |
| B017-2_A | Nieuwbouw - blok B | 133015,89 | 394945,96 | 1,50 | 30,5 | 6,9 | -- |
| B017-2_B | Nieuwbouw - blok B | 133015,89 | 394945,96 | 4,50 | 34,0 | 7,2 | -- |
| B017-2_C | Nieuwbouw - blok B | 133015,89 | 394945,96 | 7,50 | 25,6 | -3,3 | -- |
| B018-1_A | Nieuwbouw - blok B | 133025,84 | 394940,78 | 1,50 | 25,7 | 0,0 | -- |
| B018-1_B | Nieuwbouw - blok B | 133025,84 | 394940,78 | 4,50 | 26,0 | 0,6 | -- |
| B018-1_C | Nieuwbouw - blok B | 133025,84 | 394940,78 | 7,50 | 27,4 | 1,8 | -- |

Alle getoonde dB-waarden zijn A-gewogen

Rapport: Resultatentabel
Model: WII - kazerne LAmax
LAmax totaalresultaten voor toetspunten
Groep: Recreatiebad Stappegoor

| Naam Toetspunt | Omschrijving | X | Y | Hoogte | Dag | Avond | Nacht |
|---|---|---|---|---|---|---|---|
| B018-2_A | Nieuwbouw - blok B | 133015,90 | 394940,10 | 1,50 | 24,1 | 1,4 | -- |
| B018-2_B | Nieuwbouw - blok B | 133015,90 | 394940,10 | 4,50 | 25,0 | 2,0 | -- |
| B018-2_C | Nieuwbouw - blok B | 133015,90 | 394940,10 | 7,50 | 24,2 | -3,5 | -- |
| B019-1_A | Nieuwbouw - blok B | 133025,84 | 394934,91 | 1,50 | 25,7 | -1,4 | -- |
| B019-1_B | Nieuwbouw - blok B | 133025,84 | 394934,91 | 4,50 | 25,9 | -0,6 | -- |
| B019-1_C | Nieuwbouw - blok B | 133025,84 | 394934,91 | 7,50 | 26,3 | 0,7 | -- |
| B019-2_A | Nieuwbouw - blok B | 133015,92 | 394934,78 | 1,50 | 28,1 | 3,1 | -- |
| B019-2_B | Nieuwbouw - blok B | 133015,92 | 394934,78 | 4,50 | 28,8 | 3,9 | -- |
| B019-2_C | Nieuwbouw - blok B | 133015,92 | 394934,78 | 7,50 | 24,2 | -3,6 | -- |
| B020-1_A | Nieuwbouw - blok B | 133025,83 | 394930,00 | 1,50 | 26,8 | -1,1 | -- |
| B020-1_B | Nieuwbouw - blok B | 133025,83 | 394930,00 | 4,50 | 26,7 | -0,3 | -- |
| B020-1_C | Nieuwbouw - blok B | 133025,83 | 394930,00 | 7,50 | 27,0 | 1,2 | -- |
| B020-2_A | Nieuwbouw - blok B | 133015,93 | 394930,14 | 1,50 | 28,5 | 2,4 | -- |
| B020-2_B | Nieuwbouw - blok B | 133015,93 | 394930,14 | 4,50 | 29,2 | 3,7 | -- |
| B020-2_C | Nieuwbouw - blok B | 133015,93 | 394930,14 | 7,50 | 26,2 | -3,0 | -- |
| B020-3_A | Nieuwbouw - blok B | 133021,06 | 394927,53 | 1,50 | 28,5 | 3,3 | -- |
| B020-3_B | Nieuwbouw - blok B | 133021,06 | 394927,53 | 4,50 | 29,2 | 4,4 | -- |
| B020-3_C | Nieuwbouw - blok B | 133021,06 | 394927,53 | 7,50 | 26,8 | 1,9 | -- |
| B021-1_A | Nieuwbouw - blok B | 133022,47 | 394922,74 | 1,50 | 26,1 | -0,8 | -- |
| B021-1_B | Nieuwbouw - blok B | 133022,47 | 394922,74 | 4,50 | 26,5 | 0,0 | -- |
| B021-1_C | Nieuwbouw - blok B | 133022,47 | 394922,74 | 7,50 | 27,1 | 1,7 | -- |
| B021-2_A | Nieuwbouw - blok B | 133012,59 | 394922,31 | 1,50 | 27,0 | -3,5 | -- |
| B021-2_B | Nieuwbouw - blok B | 133012,59 | 394922,31 | 4,50 | 27,9 | -2,4 | -- |
| B021-2_C | Nieuwbouw - blok B | 133012,59 | 394922,31 | 7,50 | 25,2 | -3,1 | -- |
| B021-3_A | Nieuwbouw - blok B | 133017,75 | 394925,49 | 1,50 | 28,5 | 3,2 | -- |
| B021-3_B | Nieuwbouw - blok B | 133017,75 | 394925,49 | 4,50 | 29,4 | 4,7 | -- |
| B021-3_C | Nieuwbouw - blok B | 133017,75 | 394925,49 | 7,50 | 27,8 | 2,4 | -- |
| B022-1_A | Nieuwbouw - blok B | 133022,53 | 394917,69 | 1,50 | 26,1 | -0,7 | -- |
| B022-1_B | Nieuwbouw - blok B | 133022,53 | 394917,69 | 4,50 | 26,4 | 0,1 | -- |
| B022-1_C | Nieuwbouw - blok B | 133022,53 | 394917,69 | 7,50 | 27,1 | 1,8 | -- |
| B022-2_A | Nieuwbouw - blok B | 133012,59 | 394917,61 | 1,50 | 24,8 | 1,6 | -- |
| B022-2_B | Nieuwbouw - blok B | 133012,59 | 394917,61 | 4,50 | 25,2 | 2,2 | -- |
| B022-2_C | Nieuwbouw - blok B | 133012,59 | 394917,61 | 7,50 | 25,1 | -3,2 | -- |
| B023-1_A | Nieuwbouw - blok B | 133022,61 | 394909,75 | 1,50 | 26,2 | 0,2 | -- |
| B023-1_B | Nieuwbouw - blok B | 133022,61 | 394909,75 | 4,50 | 26,5 | 1,0 | -- |
| B023-1_C | Nieuwbouw - blok B | 133022,61 | 394909,75 | 7,50 | 27,3 | 2,4 | -- |
| B023-2_A | Nieuwbouw - blok B | 133016,33 | 394909,41 | 1,50 | 28,0 | 2,8 | -- |
| B023-2_B | Nieuwbouw - blok B | 133016,33 | 394909,41 | 4,50 | 30,1 | 4,2 | -- |
| B023-2_C | Nieuwbouw - blok B | 133016,33 | 394909,41 | 7,50 | 28,4 | 3,9 | -- |
| B023-3_A | Nieuwbouw - blok B | 133019,39 | 394904,80 | 1,50 | 26,7 | 5,8 | -- |
| B023-3_B | Nieuwbouw - blok B | 133019,39 | 394904,80 | 4,50 | 28,9 | 6,4 | -- |
| B023-3_C | Nieuwbouw - blok B | 133019,39 | 394904,80 | 7,50 | 29,2 | 5,9 | -- |
| B024-1_A | Nieuwbouw - blok B | 133002,98 | 394904,63 | 1,50 | 26,6 | 1,6 | -- |
| B024-1_B | Nieuwbouw - blok B | 133002,98 | 394904,63 | 4,50 | 27,7 | 4,2 | -- |
| B024-2_A | Nieuwbouw - blok B | 133002,85 | 394914,56 | 1,50 | 27,5 | 5,0 | -- |
| B024-2_B | Nieuwbouw - blok B | 133002,85 | 394914,56 | 4,50 | 28,5 | 4,0 | -- |
| B024-3_A | Nieuwbouw - blok B | 133006,35 | 394909,66 | 1,50 | 25,4 | 0,6 | -- |
| B024-3_B | Nieuwbouw - blok B | 133006,35 | 394909,66 | 4,50 | 25,9 | 0,4 | -- |
| B025-1_A | Nieuwbouw - blok B | 132997,01 | 394902,03 | 1,50 | 38,0 | 7,5 | -- |
| B025-1_B | Nieuwbouw - blok B | 132997,01 | 394902,03 | 4,50 | 38,6 | 7,3 | -- |
| B025-1_C | Nieuwbouw - blok B | 132997,01 | 394902,03 | 7,50 | 38,9 | 8,0 | -- |
| B025-2_A | Nieuwbouw - blok B | 132997,11 | 394912,02 | 1,50 | 27,0 | 2,5 | -- |
| B025-2_B | Nieuwbouw - blok B | 132997,11 | 394912,02 | 4,50 | 28,0 | 3,3 | -- |
| B025-2_C | Nieuwbouw - blok B | 132997,11 | 394912,02 | 7,50 | 31,6 | 7,0 | -- |
| B026-1_A | Nieuwbouw - blok B | 132992,23 | 394901,92 | 1,50 | 37,9 | 7,5 | -- |
| B026-1_B | Nieuwbouw - blok B | 132992,23 | 394901,92 | 4,50 | 38,5 | 7,3 | -- |
| B026-1_C | Nieuwbouw - blok B | 132992,23 | 394901,92 | 7,50 | 38,7 | 8,0 | -- |
| B026-2_A | Nieuwbouw - blok B | 132991,63 | 394912,05 | 1,50 | 27,6 | 2,8 | -- |
| B026-2_B | Nieuwbouw - blok B | 132991,63 | 394912,05 | 4,50 | 29,1 | 4,5 | -- |
| B026-2_C | Nieuwbouw - blok B | 132991,63 | 394912,05 | 7,50 | 31,7 | 7,1 | -- |

Alle getoonde dB-waarden zijn A-gewogen

Rapport: Resultatentabel
Model: WII - kazerne LAmax
LAmax totaalresultaten voor toetspunten
Groep: Recreatiebad Stappegoor

| Naam Toetspunt | Omschrijving | X | Y | Hoogte | Dag | Avond | Nacht |
|---|---|---|---|---|---|---|---|
| B026-3_A | Nieuwbouw - blok B | 132988,96 | 394906,81 | 1,50 | 26,3 | 3,4 | -- |
| B026-3_B | Nieuwbouw - blok B | 132988,96 | 394906,81 | 4,50 | 26,9 | 1,1 | -- |
| B026-3_C | Nieuwbouw - blok B | 132988,96 | 394906,81 | 7,50 | 29,4 | 4,2 | -- |
| B027-1_A | Nieuwbouw - blok B | 132967,27 | 394906,27 | 1,50 | 29,0 | 6,4 | -- |
| B027-1_B | Nieuwbouw - blok B | 132967,27 | 394906,27 | 4,50 | 23,5 | -4,6 | -- |
| B027-1_C | Nieuwbouw - blok B | 132967,27 | 394906,27 | 7,50 | 23,7 | -1,0 | -- |
| B027-2_A | Nieuwbouw - blok B | 132979,75 | 394906,67 | 1,50 | 24,9 | 0,2 | -- |
| B027-2_B | Nieuwbouw - blok B | 132979,75 | 394906,67 | 4,50 | 25,5 | -0,4 | -- |
| B027-2_C | Nieuwbouw - blok B | 132979,75 | 394906,67 | 7,50 | 28,3 | 2,7 | -- |
| B027-3_A | Nieuwbouw - blok B | 132973,55 | 394903,86 | 1,50 | 30,2 | 5,3 | -- |
| B027-3_B | Nieuwbouw - blok B | 132973,55 | 394903,86 | 4,50 | 29,1 | -0,2 | -- |
| B027-3_C | Nieuwbouw - blok B | 132973,55 | 394903,86 | 7,50 | 31,7 | 4,9 | -- |
| B028-1_A | Nieuwbouw - blok B | 132966,98 | 394912,62 | 1,50 | 28,6 | 6,5 | -- |
| B028-1_B | Nieuwbouw - blok B | 132966,98 | 394912,62 | 4,50 | 23,6 | -4,6 | -- |
| B028-1_C | Nieuwbouw - blok B | 132966,98 | 394912,62 | 7,50 | 23,8 | -1,1 | -- |
| B028-2_A | Nieuwbouw - blok B | 132979,35 | 394913,37 | 1,50 | 27,3 | 3,6 | -- |
| B028-2_B | Nieuwbouw - blok B | 132979,35 | 394913,37 | 4,50 | 28,5 | 4,5 | -- |
| B028-2_C | Nieuwbouw - blok B | 132979,35 | 394913,37 | 7,50 | 30,6 | 6,5 | -- |
| B028-3_A | Nieuwbouw - blok B | 132969,78 | 394916,01 | 1,50 | 27,5 | 6,5 | -- |
| B028-3_B | Nieuwbouw - blok B | 132969,78 | 394916,01 | 4,50 | 29,0 | 3,4 | -- |
| B028-3_C | Nieuwbouw - blok B | 132969,78 | 394916,01 | 7,50 | 30,9 | 5,5 | -- |
| B029-1_A | Nieuwbouw - blok B | 132966,26 | 394925,29 | 1,50 | 27,8 | 6,6 | -- |
| B029-1_B | Nieuwbouw - blok B | 132966,26 | 394925,29 | 4,50 | 22,7 | -4,4 | -- |
| B029-1_C | Nieuwbouw - blok B | 132966,26 | 394925,29 | 7,50 | 22,8 | -1,0 | -- |
| B029-2_A | Nieuwbouw - blok B | 132978,60 | 394926,08 | 1,50 | 26,7 | 2,7 | -- |
| B029-2_B | Nieuwbouw - blok B | 132978,60 | 394926,08 | 4,50 | 27,8 | 3,3 | -- |
| B029-2_C | Nieuwbouw - blok B | 132978,60 | 394926,08 | 7,50 | 29,8 | 5,3 | -- |
| B029-3_A | Nieuwbouw - blok B | 132969,96 | 394922,60 | 1,50 | 27,8 | 6,6 | -- |
| B029-3_B | Nieuwbouw - blok B | 132969,96 | 394922,60 | 4,50 | 26,0 | 3,2 | -- |
| B029-3_C | Nieuwbouw - blok B | 132969,96 | 394922,60 | 7,50 | 28,3 | 5,0 | -- |
| B030-1_A | Nieuwbouw - blok B | 132965,90 | 394931,57 | 1,50 | 30,5 | 6,5 | -- |
| B030-1_B | Nieuwbouw - blok B | 132965,90 | 394931,57 | 4,50 | 22,7 | -4,9 | -- |
| B030-1_C | Nieuwbouw - blok B | 132965,90 | 394931,57 | 7,50 | 22,8 | -1,2 | -- |
| B030-2_A | Nieuwbouw - blok B | 132978,25 | 394931,93 | 1,50 | 27,5 | 3,0 | -- |
| B030-2_B | Nieuwbouw - blok B | 132978,25 | 394931,93 | 4,50 | 28,3 | 3,5 | -- |
| B030-2_C | Nieuwbouw - blok B | 132978,25 | 394931,93 | 7,50 | 30,2 | 5,0 | -- |
| B030-3_A | Nieuwbouw - blok B | 132968,94 | 394934,93 | 1,50 | 31,6 | 6,3 | -- |
| B030-3_B | Nieuwbouw - blok B | 132968,94 | 394934,93 | 4,50 | 29,4 | 4,4 | -- |
| B030-3_C | Nieuwbouw - blok B | 132968,94 | 394934,93 | 7,50 | 31,2 | 5,8 | -- |
| B031-1_A | Nieuwbouw - blok B | 132965,29 | 394944,63 | 1,50 | 34,2 | 6,7 | -- |
| B031-1_B | Nieuwbouw - blok B | 132965,29 | 394944,63 | 4,50 | 23,4 | -5,1 | -- |
| B031-1_C | Nieuwbouw - blok B | 132965,29 | 394944,63 | 7,50 | 25,0 | -0,4 | -- |
| B031-2_A | Nieuwbouw - blok B | 132977,50 | 394944,70 | 1,50 | 32,8 | 3,3 | -- |
| B031-2_B | Nieuwbouw - blok B | 132977,50 | 394944,70 | 4,50 | 36,2 | 8,5 | -- |
| B031-2_C | Nieuwbouw - blok B | 132977,50 | 394944,70 | 7,50 | 41,3 | 8,5 | -- |
| B031-3_A | Nieuwbouw - blok B | 132971,04 | 394948,09 | 1,50 | 34,8 | 7,0 | -- |
| B031-3_B | Nieuwbouw - blok B | 132971,04 | 394948,09 | 4,50 | 36,1 | 9,4 | -- |
| B031-3_C | Nieuwbouw - blok B | 132971,04 | 394948,09 | 7,50 | 42,6 | 12,9 | -- |
| B031-4_A | Nieuwbouw - blok B | 132969,33 | 394941,56 | 1,50 | 34,4 | 6,8 | -- |
| B031-4_B | Nieuwbouw - blok B | 132969,33 | 394941,56 | 4,50 | 32,8 | 5,6 | -- |
| B031-4_C | Nieuwbouw - blok B | 132969,33 | 394941,56 | 7,50 | 35,0 | 7,7 | -- |
| B032-1_A | Nieuwbouw - blok B | 132964,05 | 394958,67 | 1,50 | 34,0 | 7,1 | -- |
| B032-1_B | Nieuwbouw - blok B | 132964,05 | 394958,67 | 4,50 | 24,4 | -1,1 | -- |
| B032-1_C | Nieuwbouw - blok B | 132964,05 | 394958,67 | 7,50 | 25,8 | 0,3 | -- |
| B032-2_A | Nieuwbouw - blok B | 132976,37 | 394958,87 | 1,50 | 27,5 | 3,9 | -- |
| B032-2_B | Nieuwbouw - blok B | 132976,37 | 394958,87 | 4,50 | 30,4 | 4,6 | -- |
| B032-2_C | Nieuwbouw - blok B | 132976,37 | 394958,87 | 7,50 | 39,9 | 13,1 | -- |
| B032-3_A | Nieuwbouw - blok B | 132970,02 | 394956,37 | 1,50 | 34,6 | 8,0 | -- |
| B032-3_B | Nieuwbouw - blok B | 132970,02 | 394956,37 | 4,50 | 31,1 | 6,0 | -- |
| B032-3_C | Nieuwbouw - blok B | 132970,02 | 394956,37 | 7,50 | 42,3 | 13,7 | -- |

Alle getoonde dB-waarden zijn A-gewogen

Rapport: Resultatentabel
Model: WII - kazerne LAmax
LAmax totaalresultaten voor toetspunten
Groep: Recreatiebad Stappegoor

| Naam Toetspunt | Omschrijving | X | Y | Hoogte | Dag | Avond | Nacht |
|---|---|---|---|---|---|---|---|
| B032-4_A | Nieuwbouw - blok B | 132967,10 | 394962,50 | 1,50 | 25,6 | 1,0 | -- |
| B032-4_B | Nieuwbouw - blok B | 132967,10 | 394962,50 | 4,50 | 31,4 | 5,6 | -- |
| B032-4_C | Nieuwbouw - blok B | 132967,10 | 394962,50 | 7,50 | 38,1 | 9,1 | -- |
| B033-1_A | Nieuwbouw - blok B | 132963,39 | 394972,13 | 1,50 | 33,5 | 6,9 | -- |
| B033-1_B | Nieuwbouw - blok B | 132963,39 | 394972,13 | 4,50 | 22,6 | -1,7 | -- |
| B033-1_C | Nieuwbouw - blok B | 132963,39 | 394972,13 | 7,50 | 25,6 | -0,1 | -- |
| B033-2_A | Nieuwbouw - blok B | 132975,49 | 394972,36 | 1,50 | 28,3 | 3,5 | -- |
| B033-2_B | Nieuwbouw - blok B | 132975,49 | 394972,36 | 4,50 | 30,0 | 3,7 | -- |
| B033-2_C | Nieuwbouw - blok B | 132975,49 | 394972,36 | 7,50 | 37,4 | 11,1 | -- |
| B033-3_A | Nieuwbouw - blok B | 132969,09 | 394975,69 | 1,50 | 29,7 | 5,6 | -- |
| B033-3_B | Nieuwbouw - blok B | 132969,09 | 394975,69 | 4,50 | 27,1 | 4,7 | -- |
| B033-3_C | Nieuwbouw - blok B | 132969,09 | 394975,69 | 7,50 | 33,9 | 8,4 | -- |
| B033-4_A | Nieuwbouw - blok B | 132966,88 | 394969,11 | 1,50 | 33,8 | 7,0 | -- |
| B033-4_B | Nieuwbouw - blok B | 132966,88 | 394969,11 | 4,50 | 30,2 | 5,7 | -- |
| B033-4_C | Nieuwbouw - blok B | 132966,88 | 394969,11 | 7,50 | 40,2 | 11,6 | -- |
| C034-1_A | Nieuwbouw - blok C | 132993,53 | 394893,77 | 1,50 | 35,8 | 10,4 | -- |
| C034-1_B | Nieuwbouw - blok C | 132993,53 | 394893,77 | 4,50 | 39,2 | 11,9 | -- |
| C034-1_C | Nieuwbouw - blok C | 132993,53 | 394893,77 | 7,50 | 39,4 | 12,2 | -- |
| C034-2_A | Nieuwbouw - blok C | 132993,36 | 394883,82 | 1,50 | 29,9 | 4,8 | -- |
| C034-2_B | Nieuwbouw - blok C | 132993,36 | 394883,82 | 4,50 | 29,7 | -2,8 | -- |
| C034-2_C | Nieuwbouw - blok C | 132993,36 | 394883,82 | 7,50 | 30,4 | -1,6 | -- |
| C034-3_A | Nieuwbouw - blok C | 132990,35 | 394888,77 | 1,50 | 27,0 | 5,7 | -- |
| C034-3_B | Nieuwbouw - blok C | 132990,35 | 394888,77 | 4,50 | 27,7 | 4,1 | -- |
| C034-3_C | Nieuwbouw - blok C | 132990,35 | 394888,77 | 7,50 | 29,5 | 5,9 | -- |
| C035-1_A | Nieuwbouw - blok C | 132999,62 | 394893,77 | 1,50 | 34,5 | 10,5 | -- |
| C035-1_B | Nieuwbouw - blok C | 132999,62 | 394893,77 | 4,50 | 36,6 | 12,1 | -- |
| C035-1_C | Nieuwbouw - blok C | 132999,62 | 394893,77 | 7,50 | 39,5 | 12,4 | -- |
| C035-2_A | Nieuwbouw - blok C | 132999,40 | 394883,81 | 1,50 | 26,7 | 3,6 | -- |
| C035-2_B | Nieuwbouw - blok C | 132999,40 | 394883,81 | 4,50 | 31,0 | -0,8 | -- |
| C035-2_C | Nieuwbouw - blok C | 132999,40 | 394883,81 | 7,50 | 32,8 | 0,1 | -- |
| C035-3_A | Nieuwbouw - blok C | 133002,62 | 394889,11 | 1,50 | 24,8 | 4,5 | -- |
| C035-3_B | Nieuwbouw - blok C | 133002,62 | 394889,11 | 4,50 | 32,2 | 8,6 | -- |
| C035-3_C | Nieuwbouw - blok C | 133002,62 | 394889,11 | 7,50 | 35,5 | 11,8 | -- |
| C036-1_A | Nieuwbouw - blok C | 133026,19 | 394887,51 | 1,50 | 28,6 | 2,6 | -- |
| C036-1_B | Nieuwbouw - blok C | 133026,19 | 394887,51 | 4,50 | 30,2 | 6,4 | -- |
| C036-2_A | Nieuwbouw - blok C | 133004,29 | 394887,06 | 1,50 | 26,2 | 2,6 | -- |
| C036-3_A | Nieuwbouw - blok C | 133010,23 | 394891,60 | 1,50 | 31,8 | 10,2 | -- |
| C036-4_A | Nieuwbouw - blok C | 133012,21 | 394883,96 | 1,50 | 24,7 | -3,6 | -- |
| C036-5_A | Nieuwbouw - blok C | 133020,60 | 394886,53 | 4,50 | 30,7 | 6,4 | -- |
| C036-5_A | Nieuwbouw - blok C | 133023,17 | 394891,71 | 1,50 | 31,0 | 9,7 | -- |
| C036-5_B | Nieuwbouw - blok C | 133023,17 | 394891,71 | 4,50 | 32,1 | 10,7 | -- |
| C037-1_A | Nieuwbouw - blok C | 133026,26 | 394881,08 | 1,50 | 27,1 | 0,6 | -- |
| C037-1_B | Nieuwbouw - blok C | 133026,26 | 394881,08 | 4,50 | 28,2 | 3,5 | -- |
| C037-1_C | Nieuwbouw - blok C | 133026,26 | 394881,08 | 7,50 | 34,2 | 9,1 | -- |
| C037-2_A | Nieuwbouw - blok C | 133016,33 | 394880,95 | 1,50 | 27,7 | -3,4 | -- |
| C037-2_B | Nieuwbouw - blok C | 133016,33 | 394880,95 | 4,50 | 31,5 | -0,3 | -- |
| C037-2_C | Nieuwbouw - blok C | 133016,33 | 394880,95 | 7,50 | 31,3 | 1,2 | -- |
| C038-1_A | Nieuwbouw - blok C | 133026,31 | 394875,21 | 1,50 | 26,7 | 0,5 | -- |
| C038-1_B | Nieuwbouw - blok C | 133026,31 | 394875,21 | 4,50 | 27,7 | 3,1 | -- |
| C038-1_C | Nieuwbouw - blok C | 133026,31 | 394875,21 | 7,50 | 34,2 | 9,4 | -- |
| C038-2_A | Nieuwbouw - blok C | 133016,37 | 394875,56 | 1,50 | 29,4 | 6,9 | -- |
| C038-2_B | Nieuwbouw - blok C | 133016,37 | 394875,56 | 4,50 | 32,1 | 9,0 | -- |
| C038-2_C | Nieuwbouw - blok C | 133016,37 | 394875,56 | 7,50 | 25,2 | -2,9 | -- |
| C039-1_A | Nieuwbouw - blok C | 133026,38 | 394868,86 | 1,50 | 26,1 | -0,5 | -- |
| C039-1_B | Nieuwbouw - blok C | 133026,38 | 394868,86 | 4,50 | 27,3 | 3,0 | -- |
| C039-1_C | Nieuwbouw - blok C | 133026,38 | 394868,86 | 7,50 | 34,4 | 7,4 | -- |
| C039-2_A | Nieuwbouw - blok C | 133016,42 | 394868,95 | 1,50 | 28,9 | 4,6 | -- |
| C039-2_B | Nieuwbouw - blok C | 133016,42 | 394868,95 | 4,50 | 30,8 | 7,1 | -- |
| C039-2_C | Nieuwbouw - blok C | 133016,42 | 394868,95 | 7,50 | 25,0 | -3,1 | -- |
| C040-1_A | Nieuwbouw - blok C | 133026,43 | 394863,03 | 1,50 | 30,9 | -0,4 | -- |

Alle getoonde dB-waarden zijn A-gewogen

Rapport: Resultatentabel
Model: WII - kazerne LAmax
LAmax totaalresultaten voor toetspunten
Groep: Recreatiebad Stappegoor

| Naam Toetspunt | Omschrijving | X | Y | Hoogte | Dag | Avond | Nacht |
|---|---|---|---|---|---|---|---|
| C040-1_B | Nieuwbouw - blok C | 133026,43 | 394863,03 | 4,50 | 33,1 | 3,0 | -- |
| C040-1_C | Nieuwbouw - blok C | 133026,43 | 394863,03 | 7,50 | 31,5 | 6,6 | -- |
| C040-2_A | Nieuwbouw - blok C | 133016,47 | 394862,99 | 1,50 | 28,2 | 3,1 | -- |
| C040-2_B | Nieuwbouw - blok C | 133016,47 | 394862,99 | 4,50 | 30,3 | 5,8 | -- |
| C040-2_C | Nieuwbouw - blok C | 133016,47 | 394862,99 | 7,50 | 25,0 | -3,2 | -- |
| C041-1_A | Nieuwbouw - blok C | 133025,39 | 394857,07 | 1,50 | 26,0 | 1,3 | -- |
| C041-1_B | Nieuwbouw - blok C | 133025,39 | 394857,07 | 4,50 | 34,6 | 4,6 | -- |
| C041-1_C | Nieuwbouw - blok C | 133025,39 | 394857,07 | 7,50 | 32,3 | 6,4 | -- |
| C041-2_A | Nieuwbouw - blok C | 133015,12 | 394857,21 | 1,50 | 24,4 | -2,7 | -- |
| C041-2_B | Nieuwbouw - blok C | 133015,12 | 394857,21 | 4,50 | 24,6 | -2,6 | -- |
| C041-2_C | Nieuwbouw - blok C | 133015,12 | 394857,21 | 7,50 | 24,7 | -3,2 | -- |
| C042-1_A | Nieuwbouw - blok C | 133025,34 | 394852,07 | 1,50 | 30,6 | 2,6 | -- |
| C042-1_B | Nieuwbouw - blok C | 133025,34 | 394852,07 | 4,50 | 35,5 | 4,4 | -- |
| C042-1_C | Nieuwbouw - blok C | 133025,34 | 394852,07 | 7,50 | 33,6 | 6,3 | -- |
| C042-2_A | Nieuwbouw - blok C | 133015,15 | 394851,89 | 1,50 | 24,4 | -2,0 | -- |
| C042-2_B | Nieuwbouw - blok C | 133015,15 | 394851,89 | 4,50 | 24,6 | -2,6 | -- |
| C042-2_C | Nieuwbouw - blok C | 133015,15 | 394851,89 | 7,50 | 24,7 | -3,2 | -- |
| C043-1_A | Nieuwbouw - blok C | 133025,29 | 394846,67 | 1,50 | 30,6 | 6,3 | -- |
| C043-1_B | Nieuwbouw - blok C | 133025,29 | 394846,67 | 4,50 | 33,9 | 4,4 | -- |
| C043-1_C | Nieuwbouw - blok C | 133025,29 | 394846,67 | 7,50 | 33,2 | 6,3 | -- |
| C043-2_A | Nieuwbouw - blok C | 133015,19 | 394846,32 | 1,50 | 24,8 | -2,0 | -- |
| C043-2_B | Nieuwbouw - blok C | 133015,19 | 394846,32 | 4,50 | 24,8 | -2,6 | -- |
| C043-2_C | Nieuwbouw - blok C | 133015,19 | 394846,32 | 7,50 | 24,8 | -3,2 | -- |
| C044-1_A | Nieuwbouw - blok C | 133025,24 | 394841,02 | 1,50 | 30,1 | 5,9 | -- |
| C044-1_B | Nieuwbouw - blok C | 133025,24 | 394841,02 | 4,50 | 33,6 | 4,4 | -- |
| C044-1_C | Nieuwbouw - blok C | 133025,24 | 394841,02 | 7,50 | 32,8 | 6,4 | -- |
| C044-2_A | Nieuwbouw - blok C | 133015,22 | 394840,71 | 1,50 | 25,8 | -1,2 | -- |
| C044-2_B | Nieuwbouw - blok C | 133015,22 | 394840,71 | 4,50 | 27,6 | 1,3 | -- |
| C044-2_C | Nieuwbouw - blok C | 133015,22 | 394840,71 | 7,50 | 24,8 | -3,2 | -- |
| C044-3_A | Nieuwbouw - blok C | 133020,42 | 394838,25 | 1,50 | 27,1 | -0,3 | -- |
| C044-3_B | Nieuwbouw - blok C | 133020,42 | 394838,25 | 4,50 | 32,2 | 12,9 | -- |
| C044-3_C | Nieuwbouw - blok C | 133020,42 | 394838,25 | 7,50 | 25,0 | -1,2 | -- |
| C045-1_A | Nieuwbouw - blok C | 133021,48 | 394814,66 | 1,50 | 28,6 | -1,6 | -- |
| C045-1_B | Nieuwbouw - blok C | 133021,48 | 394814,66 | 4,50 | 27,3 | 3,1 | -- |
| C045-2_A | Nieuwbouw - blok C | 133021,46 | 394836,56 | 1,50 | 28,3 | 4,0 | -- |
| C045-3_A | Nieuwbouw - blok C | 133017,56 | 394830,13 | 1,50 | 27,6 | 2,3 | -- |
| C045-4_A | Nieuwbouw - blok C | 133025,18 | 394818,49 | 1,50 | 29,7 | 6,4 | -- |
| C045-4_B | Nieuwbouw - blok C | 133025,18 | 394818,49 | 4,50 | 30,6 | 13,4 | -- |
| C045-5_A | Nieuwbouw - blok C | 133025,12 | 394830,67 | 1,50 | 33,3 | 5,8 | -- |
| C045-6_A | Nieuwbouw - blok C | 133020,60 | 394820,50 | 4,50 | 31,9 | 8,8 | -- |
| C046-1_A | Nieuwbouw - blok C | 133014,83 | 394814,61 | 1,50 | 29,2 | -1,2 | -- |
| C046-1_B | Nieuwbouw - blok C | 133014,83 | 394814,61 | 4,50 | 28,3 | 3,0 | -- |
| C046-1_C | Nieuwbouw - blok C | 133014,83 | 394814,61 | 7,50 | 24,5 | 4,4 | -- |
| C046-2_A | Nieuwbouw - blok C | 133014,83 | 394824,51 | 1,50 | 25,7 | 1,1 | -- |
| C046-2_B | Nieuwbouw - blok C | 133014,83 | 394824,51 | 4,50 | 30,4 | 7,2 | -- |
| C046-2_C | Nieuwbouw - blok C | 133014,83 | 394824,51 | 7,50 | 32,4 | 6,2 | -- |
| C046-3_A | Nieuwbouw - blok C | 133017,89 | 394821,83 | 4,50 | 31,9 | 8,6 | -- |
| C046-3_B | Nieuwbouw - blok C | 133017,89 | 394821,83 | 7,50 | 32,4 | 7,5 | -- |
| C047-1_A | Nieuwbouw - blok C | 133009,67 | 394814,57 | 1,50 | 30,1 | -0,8 | -- |
| C047-1_B | Nieuwbouw - blok C | 133009,67 | 394814,57 | 4,50 | 29,3 | 2,9 | -- |
| C047-1_C | Nieuwbouw - blok C | 133009,67 | 394814,57 | 7,50 | 24,4 | 3,2 | -- |
| C047-2_A | Nieuwbouw - blok C | 133009,48 | 394824,47 | 1,50 | 27,0 | 3,0 | -- |
| C047-2_B | Nieuwbouw - blok C | 133009,48 | 394824,47 | 4,50 | 30,5 | 7,4 | -- |
| C047-2_C | Nieuwbouw - blok C | 133009,48 | 394824,47 | 7,50 | 32,5 | 7,3 | -- |
| C048-1_A | Nieuwbouw - blok C | 133003,93 | 394814,52 | 1,50 | 30,2 | -0,2 | -- |
| C048-1_B | Nieuwbouw - blok C | 133003,93 | 394814,52 | 4,50 | 29,2 | 2,9 | -- |
| C048-1_C | Nieuwbouw - blok C | 133003,93 | 394814,52 | 7,50 | 24,3 | 2,4 | -- |
| C048-2_A | Nieuwbouw - blok C | 133004,13 | 394824,43 | 1,50 | 29,0 | 4,2 | -- |
| C048-2_B | Nieuwbouw - blok C | 133004,13 | 394824,43 | 4,50 | 32,1 | 7,3 | -- |
| C048-2_C | Nieuwbouw - blok C | 133004,13 | 394824,43 | 7,50 | 34,5 | 9,8 | -- |

Alle getoonde dB-waarden zijn A-gewogen

Rapport: Resultatentabel
Model: WII - kazerne LAmax
LAmax totaalresultaten voor toetspunten
Groep: Recreatiebad Stappegoor

| Naam Toetspunt | Omschrijving | X | Y | Hoogte | Dag | Avond | Nacht |
|---|---|---|---|---|---|---|---|
| C049-1_A | Nieuwbouw - blok C | 132999,03 | 394814,49 | 1,50 | 29,6 | 3,2 | -- |
| C049-1_B | Nieuwbouw - blok C | 132999,03 | 394814,49 | 4,50 | 29,8 | -4,9 | -- |
| C049-1_C | Nieuwbouw - blok C | 132999,03 | 394814,49 | 7,50 | 24,2 | 1,9 | -- |
| C049-2_A | Nieuwbouw - blok C | 132998,65 | 394824,39 | 1,50 | 29,9 | 5,4 | -- |
| C049-2_B | Nieuwbouw - blok C | 132998,65 | 394824,39 | 4,50 | 31,8 | 7,3 | -- |
| C049-2_C | Nieuwbouw - blok C | 132998,65 | 394824,39 | 7,50 | 34,1 | 9,7 | -- |
| C049-3_A | Nieuwbouw - blok C | 132995,92 | 394819,82 | 1,50 | 27,7 | 2,8 | -- |
| C049-3_B | Nieuwbouw - blok C | 132995,92 | 394819,82 | 4,50 | 30,2 | 4,0 | -- |
| C049-3_C | Nieuwbouw - blok C | 132995,92 | 394819,82 | 7,50 | 31,9 | 6,5 | -- |
| C050-1_A | Nieuwbouw - blok C | 132972,25 | 394820,15 | 1,50 | 24,9 | 0,3 | -- |
| C050-1_B | Nieuwbouw - blok C | 132972,25 | 394820,15 | 4,50 | 23,4 | -4,5 | -- |
| C050-1_C | Nieuwbouw - blok C | 132972,25 | 394820,15 | 7,50 | 23,5 | -1,4 | -- |
| C050-2_A | Nieuwbouw - blok C | 132984,70 | 394820,34 | 1,50 | 32,9 | 7,0 | -- |
| C050-2_B | Nieuwbouw - blok C | 132984,70 | 394820,34 | 4,50 | 32,6 | 8,4 | -- |
| C050-2_C | Nieuwbouw - blok C | 132984,70 | 394820,34 | 7,50 | 34,1 | 7,7 | -- |
| C050-3_A | Nieuwbouw - blok C | 132978,21 | 394817,05 | 1,50 | 32,4 | 0,9 | -- |
| C050-3_B | Nieuwbouw - blok C | 132978,21 | 394817,05 | 4,50 | 25,4 | -3,0 | -- |
| C050-3_C | Nieuwbouw - blok C | 132978,21 | 394817,05 | 7,50 | 25,9 | 3,6 | -- |
| C051-1_A | Nieuwbouw - blok C | 132971,92 | 394825,83 | 1,50 | 24,8 | 1,2 | -- |
| C051-1_B | Nieuwbouw - blok C | 132971,92 | 394825,83 | 4,50 | 23,0 | -4,5 | -- |
| C051-1_C | Nieuwbouw - blok C | 132971,92 | 394825,83 | 7,50 | 23,2 | -1,2 | -- |
| C051-2_A | Nieuwbouw - blok C | 132984,34 | 394826,37 | 1,50 | 27,8 | 3,8 | -- |
| C051-2_B | Nieuwbouw - blok C | 132984,34 | 394826,37 | 4,50 | 29,7 | 5,8 | -- |
| C051-2_C | Nieuwbouw - blok C | 132984,34 | 394826,37 | 7,50 | 35,8 | 7,6 | -- |
| C051-3_A | Nieuwbouw - blok C | 132975,00 | 394829,43 | 1,50 | 25,8 | 1,0 | -- |
| C051-3_B | Nieuwbouw - blok C | 132975,00 | 394829,43 | 4,50 | 29,4 | 4,1 | -- |
| C051-3_C | Nieuwbouw - blok C | 132975,00 | 394829,43 | 7,50 | 33,1 | 7,9 | -- |
| C052-1_A | Nieuwbouw - blok C | 132971,13 | 394838,82 | 1,50 | 25,2 | 0,4 | -- |
| C052-1_B | Nieuwbouw - blok C | 132971,13 | 394838,82 | 4,50 | 23,2 | -4,5 | -- |
| C052-1_C | Nieuwbouw - blok C | 132971,13 | 394838,82 | 7,50 | 23,4 | -0,4 | -- |
| C052-2_A | Nieuwbouw - blok C | 132983,60 | 394838,99 | 1,50 | 27,9 | 1,8 | -- |
| C052-2_B | Nieuwbouw - blok C | 132983,60 | 394838,99 | 4,50 | 29,9 | 3,1 | -- |
| C052-2_C | Nieuwbouw - blok C | 132983,60 | 394838,99 | 7,50 | 35,1 | 7,6 | -- |
| C052-3_A | Nieuwbouw - blok C | 132975,09 | 394835,77 | 1,50 | 24,3 | 1,1 | -- |
| C052-3_B | Nieuwbouw - blok C | 132975,09 | 394835,77 | 4,50 | 30,1 | 4,1 | -- |
| C052-3_C | Nieuwbouw - blok C | 132975,09 | 394835,77 | 7,50 | 23,5 | 0,6 | -- |
| C052-4_A | Nieuwbouw - blok C | 132976,72 | 394842,39 | 1,50 | 29,5 | 4,1 | -- |
| C052-4_B | Nieuwbouw - blok C | 132976,72 | 394842,39 | 4,50 | 29,2 | 4,1 | -- |
| C052-4_C | Nieuwbouw - blok C | 132976,72 | 394842,39 | 7,50 | 33,0 | 7,9 | -- |
| C053-1_A | Nieuwbouw - blok C | 132969,53 | 394869,39 | 1,50 | 27,4 | 6,7 | -- |
| C053-1_B | Nieuwbouw - blok C | 132969,53 | 394869,39 | 4,50 | 23,4 | -1,8 | -- |
| C053-1_C | Nieuwbouw - blok C | 132969,53 | 394869,39 | 7,50 | 24,8 | -0,2 | -- |
| C053-2_A | Nieuwbouw - blok C | 132981,82 | 394869,80 | 1,50 | 28,5 | 2,8 | -- |
| C053-2_B | Nieuwbouw - blok C | 132981,82 | 394869,80 | 4,50 | 31,2 | 6,2 | -- |
| C053-2_C | Nieuwbouw - blok C | 132981,82 | 394869,80 | 7,50 | 38,3 | 12,7 | -- |
| C053-3_A | Nieuwbouw - blok C | 132975,81 | 394866,35 | 1,50 | 27,7 | 4,4 | -- |
| C053-3_B | Nieuwbouw - blok C | 132975,81 | 394866,35 | 4,50 | 32,7 | 5,0 | -- |
| C053-3_C | Nieuwbouw - blok C | 132975,81 | 394866,35 | 7,50 | 33,0 | 5,6 | -- |
| C054-1_A | Nieuwbouw - blok C | 132969,09 | 394875,19 | 1,50 | 27,2 | 6,5 | -- |
| C054-1_B | Nieuwbouw - blok C | 132969,09 | 394875,19 | 4,50 | 23,3 | -4,1 | -- |
| C054-1_C | Nieuwbouw - blok C | 132969,09 | 394875,19 | 7,50 | 23,5 | -1,1 | -- |
| C054-2_A | Nieuwbouw - blok C | 132981,43 | 394875,93 | 1,50 | 28,4 | 3,5 | -- |
| C054-2_B | Nieuwbouw - blok C | 132981,43 | 394875,93 | 4,50 | 34,0 | 8,6 | -- |
| C054-2_C | Nieuwbouw - blok C | 132981,43 | 394875,93 | 7,50 | 39,1 | 15,2 | -- |
| C054-3_A | Nieuwbouw - blok C | 132971,99 | 394878,62 | 1,50 | 27,4 | 6,5 | -- |
| C054-3_B | Nieuwbouw - blok C | 132971,99 | 394878,62 | 4,50 | 29,7 | 6,4 | -- |
| C054-3_C | Nieuwbouw - blok C | 132971,99 | 394878,62 | 7,50 | 33,6 | 9,3 | -- |
| C055-1_A | Nieuwbouw - blok D | 132968,36 | 394888,47 | 1,50 | 27,4 | 6,4 | -- |
| C055-1_B | Nieuwbouw - blok D | 132968,36 | 394888,47 | 4,50 | 23,4 | -1,5 | -- |
| C055-1_C | Nieuwbouw - blok D | 132968,36 | 394888,47 | 7,50 | 23,6 | -0,3 | -- |

Alle getoonde dB-waarden zijn A-gewogen

Rapport: Resultatentabel
Model: WII - kazerne LAmax
LAmax totaalresultaten voor toetspunten
Groep: Recreatiebad Stappegoor

| Naam Toetspunt | Omschrijving | X | Y | Hoogte | Dag | Avond | Nacht |
|---|---|---|---|---|---|---|---|
| C055-2_A | Nieuwbouw - blok D | 132980,59 | 394889,45 | 1,50 | 26,6 | 3,2 | -- |
| C055-2_B | Nieuwbouw - blok D | 132980,59 | 394889,45 | 4,50 | 27,6 | 2,8 | -- |
| C055-2_C | Nieuwbouw - blok D | 132980,59 | 394889,45 | 7,50 | 29,5 | 4,8 | -- |
| C055-3_A | Nieuwbouw - blok D | 132972,54 | 394885,18 | 1,50 | 27,0 | 6,5 | -- |
| C055-3_B | Nieuwbouw - blok D | 132972,54 | 394885,18 | 4,50 | 26,9 | 4,3 | -- |
| C055-3_C | Nieuwbouw - blok D | 132972,54 | 394885,18 | 7,50 | 29,8 | 5,9 | -- |
| C055-4_A | Nieuwbouw - blok D | 132974,07 | 394891,72 | 1,50 | 30,9 | 9,6 | -- |
| C055-4_B | Nieuwbouw - blok D | 132974,07 | 394891,72 | 4,50 | 30,9 | 8,1 | -- |
| C055-4_C | Nieuwbouw - blok D | 132974,07 | 394891,72 | 7,50 | 33,2 | 10,1 | -- |
| D056-1_A | Nieuwbouw - blok D | 132979,08 | 394807,77 | 1,50 | 25,5 | 2,8 | -- |
| D056-1_B | Nieuwbouw - blok D | 132979,08 | 394807,77 | 4,50 | 26,9 | 4,9 | -- |
| D056-2_A | Nieuwbouw - blok D | 132980,16 | 394800,99 | 1,50 | 22,9 | -3,4 | -- |
| D056-2_B | Nieuwbouw - blok D | 132980,16 | 394800,99 | 4,50 | 23,1 | -5,8 | -- |
| D056-3_A | Nieuwbouw - blok D | 132974,89 | 394805,84 | 1,50 | 23,5 | -2,2 | -- |
| D056-3_B | Nieuwbouw - blok D | 132974,89 | 394805,84 | 4,50 | 23,3 | -0,2 | -- |
| D057-1_A | Nieuwbouw - blok D | 132971,24 | 394800,29 | 1,50 | 23,1 | -5,6 | -- |
| D057-1_B | Nieuwbouw - blok D | 132971,24 | 394800,29 | 4,50 | 23,2 | -6,1 | -- |
| D057-2_A | Nieuwbouw - blok D | 132978,09 | 394799,68 | 1,50 | 23,1 | -4,4 | -- |
| D057-2_B | Nieuwbouw - blok D | 132978,09 | 394799,68 | 4,50 | 23,6 | -3,2 | -- |
| D057-3_A | Nieuwbouw - blok D | 132974,12 | 394804,12 | 1,50 | 23,5 | -5,4 | -- |
| D057-3_B | Nieuwbouw - blok D | 132974,12 | 394804,12 | 4,50 | 23,4 | -0,9 | -- |
| D058-1_A | Nieuwbouw - blok D | 132971,23 | 394794,39 | 1,50 | 22,6 | -5,4 | -- |
| D058-1_B | Nieuwbouw - blok D | 132971,23 | 394794,39 | 4,50 | 22,7 | -5,0 | -- |
| D058-2_A | Nieuwbouw - blok D | 132978,04 | 394794,49 | 1,50 | 24,6 | -1,4 | -- |
| D058-2_B | Nieuwbouw - blok D | 132978,04 | 394794,49 | 4,50 | 27,0 | 1,7 | -- |
| D059-1_A | Nieuwbouw - blok D | 132971,23 | 394787,87 | 1,50 | 23,1 | -5,6 | -- |
| D059-1_B | Nieuwbouw - blok D | 132971,23 | 394787,87 | 4,50 | 22,7 | -4,7 | -- |
| D059-2_A | Nieuwbouw - blok D | 132977,98 | 394787,96 | 1,50 | 24,5 | -2,3 | -- |
| D059-2_B | Nieuwbouw - blok D | 132977,98 | 394787,96 | 4,50 | 28,0 | 1,5 | -- |
| D059-3_A | Nieuwbouw - blok D | 132974,90 | 394784,58 | 1,50 | 27,2 | 1,4 | -- |
| D059-3_B | Nieuwbouw - blok D | 132974,90 | 394784,58 | 4,50 | 28,5 | 3,8 | -- |
| D060-1_A | Nieuwbouw - blok D | 132987,20 | 394807,73 | 1,50 | 25,3 | 3,0 | -- |
| D060-1_B | Nieuwbouw - blok D | 132987,20 | 394807,73 | 4,50 | 26,5 | 2,9 | -- |
| D060-2_A | Nieuwbouw - blok D | 132985,93 | 394801,02 | 1,50 | 23,2 | -1,1 | -- |
| D060-2_B | Nieuwbouw - blok D | 132985,93 | 394801,02 | 4,50 | 23,3 | -2,1 | -- |
| D060-3_A | Nieuwbouw - blok D | 132994,71 | 394805,78 | 1,50 | 31,4 | 8,7 | -- |
| D060-3_B | Nieuwbouw - blok D | 132994,71 | 394805,78 | 4,50 | 31,3 | 8,1 | -- |
| D061-1_A | Nieuwbouw - blok D | 132994,73 | 394800,10 | 1,50 | 33,5 | 10,3 | -- |
| D061-1_B | Nieuwbouw - blok D | 132994,73 | 394800,10 | 4,50 | 32,2 | 10,8 | -- |
| D061-2_A | Nieuwbouw - blok D | 132987,90 | 394799,97 | 1,50 | 23,8 | -1,7 | -- |
| D061-2_B | Nieuwbouw - blok D | 132987,90 | 394799,97 | 4,50 | 23,4 | 0,6 | -- |
| D062-1_A | Nieuwbouw - blok D | 132994,73 | 394794,29 | 1,50 | 33,7 | 9,8 | -- |
| D062-1_B | Nieuwbouw - blok D | 132994,73 | 394794,29 | 4,50 | 35,6 | 12,8 | -- |
| D062-2_A | Nieuwbouw - blok D | 132987,93 | 394794,62 | 1,50 | 25,6 | -1,1 | -- |
| D062-2_B | Nieuwbouw - blok D | 132987,93 | 394794,62 | 4,50 | 27,3 | 2,7 | -- |
| D063-1_A | Nieuwbouw - blok D | 132994,73 | 394788,55 | 1,50 | 33,8 | 9,1 | -- |
| D063-1_B | Nieuwbouw - blok D | 132994,73 | 394788,55 | 4,50 | 40,3 | 13,5 | -- |
| D063-2_A | Nieuwbouw - blok D | 132987,96 | 394789,75 | 1,50 | 26,1 | -0,2 | -- |
| D063-2_B | Nieuwbouw - blok D | 132987,96 | 394789,75 | 4,50 | 29,1 | 5,5 | -- |
| D063-3_A | Nieuwbouw - blok D | 132991,61 | 394784,60 | 1,50 | 22,3 | 2,7 | -- |
| D063-3_B | Nieuwbouw - blok D | 132991,61 | 394784,60 | 4,50 | 29,3 | 4,1 | -- |
| D064-1_A | Nieuwbouw - blok D | 133019,68 | 394787,25 | 1,50 | 32,9 | 9,5 | -- |
| D064-1_B | Nieuwbouw - blok D | 133019,68 | 394787,25 | 4,50 | 40,2 | 14,3 | -- |
| D064-2_A | Nieuwbouw - blok D | 133020,18 | 394780,59 | 1,50 | 25,0 | -2,7 | -- |
| D064-2_B | Nieuwbouw - blok D | 133020,18 | 394780,59 | 4,50 | 30,6 | 7,1 | -- |
| D064-3_A | Nieuwbouw - blok D | 133016,92 | 394783,96 | 1,50 | 30,2 | 9,4 | -- |
| D064-3_B | Nieuwbouw - blok D | 133016,92 | 394783,96 | 4,50 | 25,7 | 5,7 | -- |
| D065-1_A | Nieuwbouw - blok D | 133026,22 | 394787,30 | 1,50 | 31,0 | 9,1 | -- |
| D065-1_B | Nieuwbouw - blok D | 133026,22 | 394787,30 | 4,50 | 38,1 | 13,8 | -- |
| D065-2_A | Nieuwbouw - blok D | 133025,79 | 394780,59 | 1,50 | 23,8 | -1,5 | -- |

Alle getoonde dB-waarden zijn A-gewogen

Rapport: Resultatentabel
Model: WII - kazerne LAmax
LAmax totaalresultaten voor toetspunten
Groep: Recreatiebad Stappegoor

| Naam Toetspunt | Omschrijving | X | Y | Hoogte | Dag | Avond | Nacht |
|---|---|---|---|---|---|---|---|
| D065-2_B | Nieuwbouw - blok D | 133025,79 | 394780,59 | 4,50 | 26,2 | 7,7 | -- |
| D066-1_A | Nieuwbouw - blok D | 133032,41 | 394787,34 | 1,50 | 28,6 | 6,9 | -- |
| D066-1_B | Nieuwbouw - blok D | 133032,41 | 394787,34 | 4,50 | 38,2 | 12,7 | -- |
| D066-2_A | Nieuwbouw - blok D | 133031,82 | 394780,59 | 1,50 | 22,9 | -2,4 | -- |
| D066-2_B | Nieuwbouw - blok D | 133031,82 | 394780,59 | 4,50 | 24,2 | 2,8 | -- |
| D066-3_A | Nieuwbouw - blok D | 133036,06 | 394785,54 | 1,50 | 28,6 | 2,6 | -- |
| D066-3_B | Nieuwbouw - blok D | 133036,06 | 394785,54 | 4,50 | 36,8 | 12,4 | -- |
| D067-1_A | Nieuwbouw - blok D | 133039,82 | 394779,52 | 1,50 | 30,6 | 7,3 | -- |
| D067-1_B | Nieuwbouw - blok D | 133039,82 | 394779,52 | 4,50 | 34,5 | 11,5 | -- |
| D067-2_A | Nieuwbouw - blok D | 133033,20 | 394778,52 | 1,50 | 22,9 | -2,6 | -- |
| D067-2_B | Nieuwbouw - blok D | 133033,20 | 394778,52 | 4,50 | 24,1 | 1,2 | -- |
| D067-3_A | Nieuwbouw - blok D | 133038,28 | 394784,13 | 1,50 | 28,8 | 2,8 | -- |
| D067-3_B | Nieuwbouw - blok D | 133038,28 | 394784,13 | 4,50 | 35,6 | 12,6 | -- |
| D068-1_A | Nieuwbouw - blok D | 133039,84 | 394773,47 | 1,50 | 31,1 | 8,0 | -- |
| D068-1_B | Nieuwbouw - blok D | 133039,84 | 394773,47 | 4,50 | 36,3 | 14,5 | -- |
| D068-2_A | Nieuwbouw - blok D | 133033,23 | 394772,95 | 1,50 | 23,1 | 11,1 | -- |
| D068-2_B | Nieuwbouw - blok D | 133033,23 | 394772,95 | 4,50 | 24,0 | 1,1 | -- |
| D069-1_A | Nieuwbouw - blok D | 133039,81 | 394766,96 | 1,50 | 30,9 | 8,7 | -- |
| D069-1_B | Nieuwbouw - blok D | 133039,81 | 394766,96 | 4,50 | 37,5 | 14,0 | -- |
| D069-1_C | Nieuwbouw - blok D | 133039,81 | 394766,96 | 7,50 | 44,1 | 17,2 | -- |
| D069-2_A | Nieuwbouw - blok D | 133029,95 | 394766,71 | 1,50 | 32,3 | 4,1 | -- |
| D069-2_B | Nieuwbouw - blok D | 133029,95 | 394766,71 | 4,50 | 24,2 | -1,0 | -- |
| D069-2_C | Nieuwbouw - blok D | 133029,95 | 394766,71 | 7,50 | 27,4 | 1,2 | -- |
| D069-3_A | Nieuwbouw - blok D | 133031,58 | 394769,56 | 1,50 | 32,1 | 11,7 | -- |
| D069-3_B | Nieuwbouw - blok D | 133031,58 | 394769,56 | 4,50 | 25,5 | 3,0 | -- |
| D069-3_C | Nieuwbouw - blok D | 133031,58 | 394769,56 | 7,50 | 43,9 | 14,4 | -- |
| D070-1_A | Nieuwbouw - blok D | 133039,77 | 394760,52 | 1,50 | 31,9 | 5,7 | -- |
| D070-1_B | Nieuwbouw - blok D | 133039,77 | 394760,52 | 4,50 | 38,6 | 12,2 | -- |
| D070-1_C | Nieuwbouw - blok D | 133039,77 | 394760,52 | 7,50 | 43,9 | 14,6 | -- |
| D070-2_A | Nieuwbouw - blok D | 133030,01 | 394760,43 | 1,50 | 28,4 | 3,9 | -- |
| D070-2_B | Nieuwbouw - blok D | 133030,01 | 394760,43 | 4,50 | 24,1 | 3,0 | -- |
| D070-2_C | Nieuwbouw - blok D | 133030,01 | 394760,43 | 7,50 | 26,2 | 0,2 | -- |
| D070-3_A | Nieuwbouw - blok D | 133034,90 | 394757,40 | 1,50 | 23,4 | -2,9 | -- |
| D070-3_B | Nieuwbouw - blok D | 133034,90 | 394757,40 | 4,50 | 24,6 | 2,2 | -- |
| D070-3_C | Nieuwbouw - blok D | 133034,90 | 394757,40 | 7,50 | 28,5 | 3,1 | -- |
| D071-1_A | Nieuwbouw - blok D | 133036,74 | 394733,53 | 1,50 | 25,1 | -0,6 | -- |
| D071-1_B | Nieuwbouw - blok D | 133036,74 | 394733,53 | 4,50 | 26,9 | 3,9 | -- |
| D071-1_C | Nieuwbouw - blok D | 133036,74 | 394733,53 | 7,50 | 29,9 | 3,0 | -- |
| D071-2_A | Nieuwbouw - blok D | 133036,34 | 394744,62 | 1,50 | 33,0 | 2,4 | -- |
| D071-2_B | Nieuwbouw - blok D | 133036,34 | 394744,62 | 4,50 | 39,1 | 6,7 | -- |
| D071-3_A | Nieuwbouw - blok D | 133039,42 | 394736,96 | 1,50 | 24,7 | 1,6 | -- |
| D071-3_B | Nieuwbouw - blok D | 133039,42 | 394736,96 | 4,50 | 26,7 | 4,2 | -- |
| D071-3_C | Nieuwbouw - blok D | 133039,42 | 394736,96 | 7,50 | 30,3 | 5,3 | -- |
| D071-4_A | Nieuwbouw - blok D | 133033,23 | 394736,78 | 1,50 | 26,7 | 1,8 | -- |
| D071-4_B | Nieuwbouw - blok D | 133033,23 | 394736,78 | 4,50 | 29,3 | 7,8 | -- |
| D071-4_C | Nieuwbouw - blok D | 133033,23 | 394736,78 | 7,50 | 37,9 | 9,3 | -- |
| D071-5_A | Nieuwbouw - blok D | 133036,39 | 394742,28 | 7,50 | 35,5 | 8,0 | -- |
| D072-1_A | Nieuwbouw - blok D | 133026,96 | 394733,46 | 1,50 | 23,3 | -2,7 | -- |
| D072-1_B | Nieuwbouw - blok D | 133026,96 | 394733,46 | 4,50 | 26,1 | 6,4 | -- |
| D072-1_C | Nieuwbouw - blok D | 133026,96 | 394733,46 | 7,50 | 30,2 | 7,1 | -- |
| D072-2_A | Nieuwbouw - blok D | 133026,55 | 394744,58 | 1,50 | 32,7 | 11,1 | -- |
| D072-2_B | Nieuwbouw - blok D | 133026,55 | 394744,58 | 4,50 | 38,9 | 14,1 | -- |
| D072-3_A | Nieuwbouw - blok D | 133029,67 | 394736,76 | 1,50 | 24,7 | 0,5 | -- |
| D072-3_B | Nieuwbouw - blok D | 133029,67 | 394736,76 | 4,50 | 28,5 | 4,8 | -- |
| D072-3_C | Nieuwbouw - blok D | 133029,67 | 394736,76 | 7,50 | 33,3 | 8,2 | -- |
| D072-4_A | Nieuwbouw - blok D | 133023,81 | 394737,19 | 1,50 | 24,5 | 0,2 | -- |
| D072-4_B | Nieuwbouw - blok D | 133023,81 | 394737,19 | 4,50 | 34,3 | 10,3 | -- |
| D072-4_C | Nieuwbouw - blok D | 133023,81 | 394737,19 | 7,50 | 39,5 | 12,6 | -- |
| D072-5_A | Nieuwbouw - blok D | 133026,62 | 394742,25 | 7,50 | 42,1 | 11,8 | -- |
| D073-1_A | Nieuwbouw - blok D | 133017,18 | 394733,36 | 1,50 | 23,1 | -2,9 | -- |

Alle getoonde dB-waarden zijn A-gewogen

Rapport: Resultatentabel
Model: WII - kazerne LAmax
LAmax totaalresultaten voor toetspunten
Groep: Recreatiebad Stappegoor

| Naam Toetspunt | Omschrijving | X | Y | Hoogte | Dag | Avond | Nacht |
|---|---|---|---|---|---|---|---|
| D073-1_B | Nieuwbouw - blok D | 133017,18 | 394733,36 | 4,50 | 24,4 | 5,4 | -- |
| D073-1_C | Nieuwbouw - blok D | 133017,18 | 394733,36 | 7,50 | 31,2 | 5,8 | -- |
| D073-2_A | Nieuwbouw - blok D | 133016,64 | 394744,54 | 1,50 | 32,0 | 10,5 | -- |
| D073-2_B | Nieuwbouw - blok D | 133016,64 | 394744,54 | 4,50 | 38,6 | 13,7 | -- |
| D073-3_A | Nieuwbouw - blok D | 133020,11 | 394736,10 | 1,50 | 23,5 | -3,0 | -- |
| D073-3_B | Nieuwbouw - blok D | 133020,11 | 394736,10 | 4,50 | 26,3 | 2,9 | -- |
| D073-3_C | Nieuwbouw - blok D | 133020,11 | 394736,10 | 7,50 | 31,9 | 5,8 | -- |
| D073-4_A | Nieuwbouw - blok D | 133014,15 | 394736,08 | 1,50 | 24,3 | 0,2 | -- |
| D073-4_B | Nieuwbouw - blok D | 133014,15 | 394736,08 | 4,50 | 29,2 | 6,6 | -- |
| D073-4_C | Nieuwbouw - blok D | 133014,15 | 394736,08 | 7,50 | 34,7 | 8,7 | -- |
| D073-5_A | Nieuwbouw - blok D | 133016,78 | 394742,15 | 7,50 | 42,3 | 13,9 | -- |
| D074-1_A | Nieuwbouw - blok D | 133007,38 | 394733,35 | 1,50 | 24,8 | 2,0 | -- |
| D074-1_B | Nieuwbouw - blok D | 133007,38 | 394733,35 | 4,50 | 26,2 | 5,3 | -- |
| D074-1_C | Nieuwbouw - blok D | 133007,38 | 394733,35 | 7,50 | 31,4 | 5,9 | -- |
| D074-2_A | Nieuwbouw - blok D | 133006,92 | 394744,68 | 1,50 | 25,4 | 0,7 | -- |
| D074-2_B | Nieuwbouw - blok D | 133006,92 | 394744,68 | 4,50 | 30,6 | 5,3 | -- |
| D074-3_A | Nieuwbouw - blok D | 133010,55 | 394736,41 | 1,50 | 23,5 | -3,3 | -- |
| D074-3_B | Nieuwbouw - blok D | 133010,55 | 394736,41 | 4,50 | 27,2 | 2,9 | -- |
| D074-3_C | Nieuwbouw - blok D | 133010,55 | 394736,41 | 7,50 | 31,8 | 5,6 | -- |
| D074-4_A | Nieuwbouw - blok D | 133004,59 | 394736,73 | 1,50 | 24,7 | 0,1 | -- |
| D074-4_B | Nieuwbouw - blok D | 133004,59 | 394736,73 | 4,50 | 28,2 | 7,3 | -- |
| D074-4_C | Nieuwbouw - blok D | 133004,59 | 394736,73 | 7,50 | 34,1 | 9,3 | -- |
| D074-5_A | Nieuwbouw - blok D | 133007,23 | 394742,25 | 7,50 | 37,5 | 11,1 | -- |
| D075-1_A | Nieuwbouw - blok D | 132997,87 | 394733,27 | 1,50 | 25,5 | 5,0 | -- |
| D075-1_B | Nieuwbouw - blok D | 132997,87 | 394733,27 | 4,50 | 26,4 | 2,6 | -- |
| D075-1_C | Nieuwbouw - blok D | 132997,87 | 394733,27 | 7,50 | 30,9 | 7,2 | -- |
| D075-2_A | Nieuwbouw - blok D | 132997,68 | 394744,59 | 1,50 | 27,0 | 1,2 | -- |
| D075-2_B | Nieuwbouw - blok D | 132997,68 | 394744,59 | 4,50 | 37,7 | 5,7 | -- |
| D075-3_A | Nieuwbouw - blok D | 133000,97 | 394736,73 | 1,50 | 25,3 | -2,0 | -- |
| D075-3_B | Nieuwbouw - blok D | 133000,97 | 394736,73 | 4,50 | 29,3 | 3,2 | -- |
| D075-3_C | Nieuwbouw - blok D | 133000,97 | 394736,73 | 7,50 | 32,7 | 7,6 | -- |
| D075-4_A | Nieuwbouw - blok D | 132994,99 | 394736,49 | 1,50 | 23,5 | 1,8 | -- |
| D075-4_B | Nieuwbouw - blok D | 132994,99 | 394736,49 | 4,50 | 29,5 | 6,0 | -- |
| D075-4_C | Nieuwbouw - blok D | 132994,99 | 394736,49 | 7,50 | 35,0 | 8,0 | -- |
| D075-5_A | Nieuwbouw - blok D | 132997,81 | 394742,09 | 7,50 | 41,1 | 13,0 | -- |
| D076-1_A | Nieuwbouw - blok D | 132988,45 | 394733,17 | 1,50 | 26,5 | 6,3 | -- |
| D076-1_B | Nieuwbouw - blok D | 132988,45 | 394733,17 | 4,50 | 28,0 | 2,3 | -- |
| D076-1_C | Nieuwbouw - blok D | 132988,45 | 394733,17 | 7,50 | 30,3 | 6,0 | -- |
| D076-2_A | Nieuwbouw - blok D | 132988,01 | 394744,50 | 1,50 | 28,3 | 3,5 | -- |
| D076-2_B | Nieuwbouw - blok D | 132988,01 | 394744,50 | 4,50 | 40,4 | 9,0 | -- |
| D076-3_A | Nieuwbouw - blok D | 132991,33 | 394736,30 | 1,50 | 25,9 | 4,6 | -- |
| D076-3_B | Nieuwbouw - blok D | 132991,33 | 394736,30 | 4,50 | 28,6 | 1,7 | -- |
| D076-3_C | Nieuwbouw - blok D | 132991,33 | 394736,30 | 7,50 | 31,4 | 5,4 | -- |
| D076-4_A | Nieuwbouw - blok D | 132985,41 | 394736,67 | 1,50 | 24,1 | 3,4 | -- |
| D076-4_B | Nieuwbouw - blok D | 132985,41 | 394736,67 | 4,50 | 30,8 | 7,1 | -- |
| D076-4_C | Nieuwbouw - blok D | 132985,41 | 394736,67 | 7,50 | 38,6 | 8,2 | -- |
| D076-5_A | Nieuwbouw - blok D | 132988,15 | 394741,93 | 7,50 | 42,6 | 13,5 | -- |
| D077-1_A | Nieuwbouw - blok D | 132978,72 | 394733,17 | 1,50 | 26,2 | 6,8 | -- |
| D077-1_B | Nieuwbouw - blok D | 132978,72 | 394733,17 | 4,50 | 27,8 | 2,2 | -- |
| D077-1_C | Nieuwbouw - blok D | 132978,72 | 394733,17 | 7,50 | 28,7 | 3,1 | -- |
| D077-2_A | Nieuwbouw - blok D | 132977,55 | 394744,37 | 1,50 | 30,0 | 6,0 | -- |
| D077-2_B | Nieuwbouw - blok D | 132977,55 | 394744,37 | 4,50 | 42,1 | 12,7 | -- |
| D077-3_A | Nieuwbouw - blok D | 132981,69 | 394735,87 | 1,50 | 26,5 | 1,1 | -- |
| D077-3_B | Nieuwbouw - blok D | 132981,69 | 394735,87 | 4,50 | 27,6 | 1,2 | -- |
| D077-3_C | Nieuwbouw - blok D | 132981,69 | 394735,87 | 7,50 | 31,9 | 6,9 | -- |
| D077-4_A | Nieuwbouw - blok D | 132974,04 | 394739,77 | 1,50 | 22,3 | -1,9 | -- |
| D077-4_B | Nieuwbouw - blok D | 132974,04 | 394739,77 | 4,50 | 25,6 | -0,2 | -- |
| D077-5_A | Nieuwbouw - blok D | 132978,13 | 394742,12 | 7,50 | 42,5 | 13,0 | -- |
| D077-6_A | Nieuwbouw - blok D | 132975,92 | 394739,66 | 7,50 | 26,5 | 0,5 | -- |
| D078-1_A | Nieuwbouw - blok D | 132973,79 | 394762,45 | 1,50 | 21,5 | -0,4 | -- |

Alle getoonde dB-waarden zijn A-gewogen

Rapport: Resultatentabel
Model: WII - kazerne LAmax
LAmax totaalresultaten voor toetspunten
Groep: Recreatiebad Stappegoor

| Naam Toetspunt | Omschrijving | X | Y | Hoogte | Dag | Avond | Nacht |
|---|---|---|---|---|---|---|---|
| D078-1_B | Nieuwbouw - blok D | 132973,79 | 394762,45 | 4,50 | 24,2 | -0,8 | -- |
| D078-1_C | Nieuwbouw - blok D | 132973,79 | 394762,45 | 7,50 | 25,4 | 0,4 | -- |
| D078-2_A | Nieuwbouw - blok D | 132986,24 | 394762,27 | 1,50 | 28,4 | 4,7 | -- |
| D078-2_B | Nieuwbouw - blok D | 132986,24 | 394762,27 | 4,50 | 41,4 | 13,1 | -- |
| D078-2_C | Nieuwbouw - blok D | 132986,24 | 394762,27 | 7,50 | 41,7 | 13,4 | -- |
| D078-3_A | Nieuwbouw - blok D | 132979,83 | 394758,67 | 1,50 | 27,2 | 5,0 | -- |
| D078-3_B | Nieuwbouw - blok D | 132979,83 | 394758,67 | 4,50 | 29,2 | 0,6 | -- |
| D078-3_C | Nieuwbouw - blok D | 132979,83 | 394758,67 | 7,50 | 26,2 | 1,6 | -- |
| D078-4_A | Nieuwbouw - blok D | 132977,15 | 394765,04 | 1,50 | 22,0 | 2,2 | -- |
| D078-4_B | Nieuwbouw - blok D | 132977,15 | 394765,04 | 4,50 | 41,5 | 13,3 | -- |
| D078-4_C | Nieuwbouw - blok D | 132977,15 | 394765,04 | 7,50 | 41,6 | 13,2 | -- |
| D079-1_A | Nieuwbouw - blok D | 132973,92 | 394775,50 | 1,50 | 22,6 | -0,9 | -- |
| D079-1_B | Nieuwbouw - blok D | 132973,92 | 394775,50 | 4,50 | 24,4 | -0,6 | -- |
| D079-1_C | Nieuwbouw - blok D | 132973,92 | 394775,50 | 7,50 | 25,6 | 0,6 | -- |
| D079-2_A | Nieuwbouw - blok D | 132986,20 | 394775,00 | 1,50 | 35,3 | 11,8 | -- |
| D079-2_B | Nieuwbouw - blok D | 132986,20 | 394775,00 | 4,50 | 41,9 | 13,2 | -- |
| D079-2_C | Nieuwbouw - blok D | 132986,20 | 394775,00 | 7,50 | 41,9 | 13,5 | -- |
| D079-3_A | Nieuwbouw - blok D | 132978,40 | 394771,59 | 1,50 | 21,8 | -0,7 | -- |
| D079-3_B | Nieuwbouw - blok D | 132978,40 | 394771,59 | 4,50 | 25,3 | 0,8 | -- |
| D079-3_C | Nieuwbouw - blok D | 132978,40 | 394771,59 | 7,50 | 26,4 | 1,9 | -- |
| D079-4_A | Nieuwbouw - blok D | 132979,99 | 394777,98 | 1,50 | 29,8 | 11,1 | -- |
| D079-4_B | Nieuwbouw - blok D | 132979,99 | 394777,98 | 4,50 | 38,0 | 13,2 | -- |
| D079-4_C | Nieuwbouw - blok D | 132979,99 | 394777,98 | 7,50 | 41,9 | 13,4 | -- |
| E134-1_A | Nieuwbouw - blok E | 133123,02 | 395000,83 | 1,50 | 36,8 | 10,1 | -- |
| E134-1_B | Nieuwbouw - blok E | 133123,02 | 395000,83 | 4,50 | 36,8 | 10,7 | -- |
| E134-1_C | Nieuwbouw - blok E | 133123,02 | 395000,83 | 7,50 | 39,0 | 13,2 | -- |
| E134-2_A | Nieuwbouw - blok E | 133122,93 | 394989,48 | 1,50 | 49,1 | 18,9 | -- |
| E134-3_A | Nieuwbouw - blok E | 133119,29 | 394994,91 | 1,50 | 39,5 | 12,1 | -- |
| E134-4_A | Nieuwbouw - blok E | 133123,35 | 394993,08 | 4,50 | 49,4 | 20,0 | -- |
| E134-4_B | Nieuwbouw - blok E | 133123,35 | 394993,08 | 7,50 | 50,3 | 20,4 | -- |
| E134-5_A | Nieuwbouw - blok E | 133120,87 | 394995,01 | 4,50 | 45,4 | 16,3 | -- |
| E134-5_B | Nieuwbouw - blok E | 133120,87 | 394995,01 | 7,50 | 45,9 | 16,7 | -- |
| E135-1_A | Nieuwbouw - blok E | 133128,15 | 395000,86 | 1,50 | 35,6 | 10,8 | -- |
| E135-1_B | Nieuwbouw - blok E | 133128,15 | 395000,86 | 4,50 | 35,6 | 11,5 | -- |
| E135-1_C | Nieuwbouw - blok E | 133128,15 | 395000,86 | 7,50 | 36,9 | 11,5 | -- |
| E135-2_A | Nieuwbouw - blok E | 133128,34 | 394989,56 | 1,50 | 49,2 | 19,0 | -- |
| E135-3_A | Nieuwbouw - blok E | 133128,55 | 394993,12 | 4,50 | 49,5 | 20,1 | -- |
| E135-3_B | Nieuwbouw - blok E | 133128,55 | 394993,12 | 7,50 | 50,4 | 20,4 | -- |
| E136-1_A | Nieuwbouw - blok E | 133133,91 | 395000,90 | 1,50 | 34,7 | 9,6 | -- |
| E136-1_B | Nieuwbouw - blok E | 133133,91 | 395000,90 | 4,50 | 34,9 | 10,3 | -- |
| E136-1_C | Nieuwbouw - blok E | 133133,91 | 395000,90 | 7,50 | 36,4 | 11,2 | -- |
| E136-2_A | Nieuwbouw - blok E | 133133,90 | 394989,65 | 1,50 | 49,3 | 19,1 | -- |
| E136-3_A | Nieuwbouw - blok E | 133134,06 | 394993,15 | 4,50 | 49,7 | 20,1 | -- |
| E136-3_B | Nieuwbouw - blok E | 133134,06 | 394993,15 | 7,50 | 50,6 | 20,5 | -- |
| E137-1_A | Nieuwbouw - blok E | 133139,20 | 395000,93 | 1,50 | 34,4 | 9,3 | -- |
| E137-1_B | Nieuwbouw - blok E | 133139,20 | 395000,93 | 4,50 | 35,3 | 10,6 | -- |
| E137-1_C | Nieuwbouw - blok E | 133139,20 | 395000,93 | 7,50 | 36,7 | 11,4 | -- |
| E137-2_A | Nieuwbouw - blok E | 133138,89 | 394989,73 | 1,50 | 49,5 | 19,2 | -- |
| E137-3_A | Nieuwbouw - blok E | 133139,26 | 394993,19 | 4,50 | 50,0 | 20,2 | -- |
| E137-3_B | Nieuwbouw - blok E | 133139,26 | 394993,19 | 7,50 | 50,8 | 20,6 | -- |
| E138-1_A | Nieuwbouw - blok E | 133144,32 | 395000,96 | 1,50 | 34,4 | 9,0 | -- |
| E138-1_B | Nieuwbouw - blok E | 133144,32 | 395000,96 | 4,50 | 34,9 | 7,7 | -- |
| E138-1_C | Nieuwbouw - blok E | 133144,32 | 395000,96 | 7,50 | 37,7 | 7,9 | -- |
| E138-2_A | Nieuwbouw - blok E | 133144,51 | 394989,81 | 1,50 | 49,9 | 19,3 | -- |
| E138-3_A | Nieuwbouw - blok E | 133144,82 | 394993,22 | 4,50 | 50,2 | 20,3 | -- |
| E138-3_B | Nieuwbouw - blok E | 133144,82 | 394993,22 | 7,50 | 51,0 | 20,8 | -- |
| E139-1_A | Nieuwbouw - blok E | 133149,92 | 395001,00 | 1,50 | 33,5 | 6,0 | -- |
| E139-1_B | Nieuwbouw - blok E | 133149,92 | 395001,00 | 4,50 | 33,9 | 7,2 | -- |
| E139-1_C | Nieuwbouw - blok E | 133149,92 | 395001,00 | 7,50 | 36,9 | 8,3 | -- |
| E139-2_A | Nieuwbouw - blok E | 133149,96 | 394989,90 | 1,50 | 49,9 | 19,5 | -- |

Alle getoonde dB-waarden zijn A-gewogen

Rapport: Resultatentabel
Model: WII - kazerne LAmax
LAmax totaalresultaten voor toetspunten
Groep: Recreatiebad Stappegoor

| Naam Toetspunt | Omschrijving | X | Y | Hoogte | Dag | Avond | Nacht |
|---|---|---|---|---|---|---|---|
| E139-3_A | Nieuwbouw - blok E | 133150,28 | 394993,26 | 4,50 | 50,3 | 20,5 | -- |
| E139-3_B | Nieuwbouw - blok E | 133150,28 | 394993,26 | 7,50 | 51,1 | 20,9 | -- |
| E140-1_A | Nieuwbouw - blok E | 133155,25 | 395001,02 | 1,50 | 34,7 | 7,8 | -- |
| E140-1_B | Nieuwbouw - blok E | 133155,25 | 395001,02 | 4,50 | 35,0 | 8,4 | -- |
| E140-1_C | Nieuwbouw - blok E | 133155,25 | 395001,02 | 7,50 | 37,9 | 9,8 | -- |
| E140-2_A | Nieuwbouw - blok E | 133155,74 | 394989,86 | 1,50 | 50,2 | 19,9 | -- |
| E140-3_A | Nieuwbouw - blok E | 133156,11 | 394993,27 | 4,50 | 50,6 | 20,6 | -- |
| E140-3_B | Nieuwbouw - blok E | 133156,11 | 394993,27 | 7,50 | 51,5 | 21,1 | -- |
| E141-1_A | Nieuwbouw - blok E | 133160,77 | 395001,02 | 1,50 | 35,4 | 8,0 | -- |
| E141-1_B | Nieuwbouw - blok E | 133160,77 | 395001,02 | 4,50 | 36,0 | 8,4 | -- |
| E141-1_C | Nieuwbouw - blok E | 133160,77 | 395001,02 | 7,50 | 36,9 | 9,7 | -- |
| E141-2_A | Nieuwbouw - blok E | 133161,56 | 394989,85 | 1,50 | 50,4 | 20,1 | -- |
| E141-3_A | Nieuwbouw - blok E | 133161,40 | 394993,33 | 4,50 | 50,7 | 20,8 | -- |
| E141-3_B | Nieuwbouw - blok E | 133161,40 | 394993,33 | 7,50 | 51,7 | 21,3 | -- |
| E142-1_A | Nieuwbouw - blok E | 133166,37 | 395001,02 | 1,50 | 35,9 | 10,0 | -- |
| E142-1_B | Nieuwbouw - blok E | 133166,37 | 395001,02 | 4,50 | 37,2 | 11,0 | -- |
| E142-1_C | Nieuwbouw - blok E | 133166,37 | 395001,02 | 7,50 | 35,0 | 10,7 | -- |
| E142-2_A | Nieuwbouw - blok E | 133166,81 | 394989,85 | 1,50 | 50,7 | 20,1 | -- |
| E142-3_A | Nieuwbouw - blok E | 133166,61 | 394993,36 | 4,50 | 51,0 | 20,9 | -- |
| E142-3_B | Nieuwbouw - blok E | 133166,61 | 394993,36 | 7,50 | 51,2 | 20,2 | -- |
| E143-1_A | Nieuwbouw - blok E | 133172,09 | 395001,02 | 1,50 | 35,2 | 9,8 | -- |
| E143-1_B | Nieuwbouw - blok E | 133172,09 | 395001,02 | 4,50 | 35,9 | 11,4 | -- |
| E143-1_C | Nieuwbouw - blok E | 133172,09 | 395001,02 | 7,50 | 36,1 | 10,1 | -- |
| E143-2_A | Nieuwbouw - blok E | 133171,93 | 394989,85 | 1,50 | 51,0 | 20,5 | -- |
| E143-3_A | Nieuwbouw - blok E | 133171,81 | 394993,40 | 4,50 | 51,3 | 21,1 | -- |
| E143-3_B | Nieuwbouw - blok E | 133171,81 | 394993,40 | 7,50 | 51,4 | 20,5 | -- |
| E144-1_A | Nieuwbouw - blok E | 133177,61 | 395001,02 | 1,50 | 35,2 | 10,2 | -- |
| E144-1_B | Nieuwbouw - blok E | 133177,61 | 395001,02 | 4,50 | 34,8 | 10,2 | -- |
| E144-1_C | Nieuwbouw - blok E | 133177,61 | 395001,02 | 7,50 | 35,7 | 6,8 | -- |
| E144-2_A | Nieuwbouw - blok E | 133177,34 | 394989,84 | 1,50 | 51,4 | 20,0 | -- |
| E144-3_A | Nieuwbouw - blok E | 133177,18 | 394993,43 | 4,50 | 51,6 | 21,3 | -- |
| E144-3_B | Nieuwbouw - blok E | 133177,18 | 394993,43 | 7,50 | 51,9 | 20,8 | -- |
| E145-1_A | Nieuwbouw - blok E | 133182,78 | 395001,02 | 1,50 | 37,1 | 11,6 | -- |
| E145-1_B | Nieuwbouw - blok E | 133182,78 | 395001,02 | 4,50 | 37,4 | 10,0 | -- |
| E145-1_C | Nieuwbouw - blok E | 133182,78 | 395001,02 | 7,50 | 39,0 | 8,8 | -- |
| E145-2_A | Nieuwbouw - blok E | 133182,94 | 394989,84 | 1,50 | 51,9 | 20,5 | -- |
| E145-3_A | Nieuwbouw - blok E | 133187,73 | 394996,46 | 1,50 | 51,4 | 18,8 | -- |
| E145-4_A | Nieuwbouw - blok E | 133182,74 | 394993,47 | 4,50 | 51,7 | 21,5 | -- |
| E145-4_B | Nieuwbouw - blok E | 133182,74 | 394993,47 | 7,50 | 52,5 | 21,1 | -- |
| E145-5_A | Nieuwbouw - blok E | 133185,76 | 394996,22 | 4,50 | 51,5 | 18,7 | -- |
| E145-5_B | Nieuwbouw - blok E | 133185,76 | 394996,22 | 7,50 | 52,7 | 19,2 | -- |
| F146-1_A | Nieuwbouw - blok F | 133185,94 | 394972,51 | 1,50 | 54,1 | 20,9 | -- |
| F146-1_B | Nieuwbouw - blok F | 133185,94 | 394972,51 | 4,50 | 54,3 | 20,8 | -- |
| F146-1_C | Nieuwbouw - blok F | 133185,94 | 394972,51 | 7,50 | 55,5 | 21,5 | -- |
| F146-2_A | Nieuwbouw - blok F | 133173,71 | 394972,36 | 1,50 | 45,6 | 16,5 | -- |
| F146-2_B | Nieuwbouw - blok F | 133173,71 | 394972,36 | 4,50 | 46,3 | 17,2 | -- |
| F146-2_C | Nieuwbouw - blok F | 133173,71 | 394972,36 | 7,50 | 38,0 | 7,4 | -- |
| F146-3_A | Nieuwbouw - blok F | 133179,32 | 394975,50 | 1,50 | 52,1 | 20,8 | -- |
| F146-3_B | Nieuwbouw - blok F | 133179,32 | 394975,50 | 4,50 | 52,4 | 20,8 | -- |
| F146-3_C | Nieuwbouw - blok F | 133179,32 | 394975,50 | 7,50 | 52,3 | 21,4 | -- |
| F146-4_A | Nieuwbouw - blok F | 133182,63 | 394969,41 | 1,50 | 53,8 | 23,0 | -- |
| F146-4_B | Nieuwbouw - blok F | 133182,63 | 394969,41 | 4,50 | 52,7 | 21,9 | -- |
| F146-4_C | Nieuwbouw - blok F | 133182,63 | 394969,41 | 7,50 | 53,0 | 21,3 | -- |
| F147-1_A | Nieuwbouw - blok F | 133185,94 | 394959,35 | 1,50 | 54,7 | 20,9 | -- |
| F147-1_B | Nieuwbouw - blok F | 133185,94 | 394959,35 | 4,50 | 54,9 | 20,8 | -- |
| F147-1_C | Nieuwbouw - blok F | 133185,94 | 394959,35 | 7,50 | 56,1 | 21,5 | -- |
| F147-2_A | Nieuwbouw - blok F | 133173,87 | 394958,97 | 1,50 | 45,7 | 13,6 | -- |
| F147-2_B | Nieuwbouw - blok F | 133173,87 | 394958,97 | 4,50 | 46,2 | 14,3 | -- |
| F147-2_C | Nieuwbouw - blok F | 133173,87 | 394958,97 | 7,50 | 38,1 | 7,1 | -- |
| F147-3_A | Nieuwbouw - blok F | 133180,47 | 394956,35 | 1,50 | 52,3 | 19,4 | -- |

Alle getoonde dB-waarden zijn A-gewogen

Rapport: Resultatentabel
Model: WII - kazerne LAmax
LAmax totaalresultaten voor toetspunten
Groep: Recreatiebad Stappegoor

| Naam Toetspunt | Omschrijving | X | Y | Hoogte | Dag | Avond | Nacht |
|---|---|---|---|---|---|---|---|
| F147-3_B | Nieuwbouw - blok F | 133180,47 | 394956,35 | 4,50 | 52,6 | 19,7 | -- |
| F147-3_C | Nieuwbouw - blok F | 133180,47 | 394956,35 | 7,50 | 52,8 | 19,8 | -- |
| F147-4_A | Nieuwbouw - blok F | 133182,53 | 394962,43 | 1,50 | 55,3 | 21,9 | -- |
| F147-4_B | Nieuwbouw - blok F | 133182,53 | 394962,43 | 4,50 | 54,0 | 20,7 | -- |
| F147-4_C | Nieuwbouw - blok F | 133182,53 | 394962,43 | 7,50 | 55,1 | 21,3 | -- |
| F148-1_A | Nieuwbouw - blok F | 133185,92 | 394943,87 | 1,50 | 54,8 | 22,5 | -- |
| F148-1_B | Nieuwbouw - blok F | 133185,92 | 394943,87 | 4,50 | 55,0 | 22,4 | -- |
| F148-1_C | Nieuwbouw - blok F | 133185,92 | 394943,87 | 7,50 | 56,2 | 23,0 | -- |
| F148-2_A | Nieuwbouw - blok F | 133173,83 | 394944,34 | 1,50 | 45,6 | 15,6 | -- |
| F148-2_B | Nieuwbouw - blok F | 133173,83 | 394944,34 | 4,50 | 46,1 | 16,4 | -- |
| F148-2_C | Nieuwbouw - blok F | 133173,83 | 394944,34 | 7,50 | 37,3 | 11,0 | -- |
| F148-3_A | Nieuwbouw - blok F | 133179,48 | 394947,41 | 1,50 | 53,4 | 21,7 | -- |
| F148-3_B | Nieuwbouw - blok F | 133179,48 | 394947,41 | 4,50 | 53,6 | 21,9 | -- |
| F148-3_C | Nieuwbouw - blok F | 133179,48 | 394947,41 | 7,50 | 54,6 | 21,5 | -- |
| F149-1_A | Nieuwbouw - blok F | 133186,10 | 394937,82 | 1,50 | 54,8 | 22,4 | -- |
| F149-1_B | Nieuwbouw - blok F | 133186,10 | 394937,82 | 4,50 | 54,9 | 22,3 | -- |
| F149-1_C | Nieuwbouw - blok F | 133186,10 | 394937,82 | 7,50 | 56,1 | 23,0 | -- |
| F149-2_A | Nieuwbouw - blok F | 133173,83 | 394937,77 | 1,50 | 44,8 | 13,4 | -- |
| F149-2_B | Nieuwbouw - blok F | 133173,83 | 394937,77 | 4,50 | 45,6 | 13,1 | -- |
| F149-2_C | Nieuwbouw - blok F | 133173,83 | 394937,77 | 7,50 | 37,7 | 11,0 | -- |
| F149-3_A | Nieuwbouw - blok F | 133182,73 | 394935,13 | 1,50 | 48,5 | 19,7 | -- |
| F149-3_B | Nieuwbouw - blok F | 133182,73 | 394935,13 | 4,50 | 50,7 | 18,7 | -- |
| F149-3_C | Nieuwbouw - blok F | 133182,73 | 394935,13 | 7,50 | 51,9 | 19,8 | -- |
| F150-1_A | Nieuwbouw - blok F | 133186,20 | 394925,60 | 1,50 | 53,5 | 22,4 | -- |
| F150-1_B | Nieuwbouw - blok F | 133186,20 | 394925,60 | 4,50 | 53,7 | 22,3 | -- |
| F150-1_C | Nieuwbouw - blok F | 133186,20 | 394925,60 | 7,50 | 54,9 | 22,9 | -- |
| F150-2_A | Nieuwbouw - blok F | 133173,83 | 394925,46 | 1,50 | 43,4 | 16,4 | -- |
| F150-2_B | Nieuwbouw - blok F | 133173,83 | 394925,46 | 4,50 | 48,2 | 18,4 | -- |
| F150-2_C | Nieuwbouw - blok F | 133173,83 | 394925,46 | 7,50 | 49,2 | 19,2 | -- |
| F150-3_A | Nieuwbouw - blok F | 133182,94 | 394928,53 | 1,50 | 53,9 | 23,9 | -- |
| F150-3_B | Nieuwbouw - blok F | 133182,94 | 394928,53 | 4,50 | 53,3 | 23,5 | -- |
| F150-3_C | Nieuwbouw - blok F | 133182,94 | 394928,53 | 7,50 | 54,5 | 24,3 | -- |
| F150-4_A | Nieuwbouw - blok F | 133180,11 | 394922,21 | 1,50 | 49,2 | 19,3 | -- |
| F150-4_B | Nieuwbouw - blok F | 133180,11 | 394922,21 | 4,50 | 49,3 | 18,9 | -- |
| F150-4_C | Nieuwbouw - blok F | 133180,11 | 394922,21 | 7,50 | 50,5 | 19,3 | -- |
| F151-1_A | Nieuwbouw - blok F | 133158,78 | 394921,87 | 1,50 | 47,5 | 16,3 | -- |
| F151-1_B | Nieuwbouw - blok F | 133158,78 | 394921,87 | 4,50 | 47,6 | 18,1 | -- |
| F151-1_C | Nieuwbouw - blok F | 133158,78 | 394921,87 | 7,50 | 43,5 | 18,5 | -- |
| F151-2_A | Nieuwbouw - blok F | 133158,37 | 394931,92 | 1,50 | 45,0 | 17,0 | -- |
| F151-2_B | Nieuwbouw - blok F | 133158,37 | 394931,92 | 4,50 | 50,6 | 20,1 | -- |
| F151-2_C | Nieuwbouw - blok F | 133158,37 | 394931,92 | 7,50 | 51,0 | 20,5 | -- |
| F151-3_A | Nieuwbouw - blok F | 133161,84 | 394926,77 | 1,50 | 45,5 | 18,5 | -- |
| F151-3_B | Nieuwbouw - blok F | 133161,84 | 394926,77 | 4,50 | 49,7 | 20,2 | -- |
| F151-3_C | Nieuwbouw - blok F | 133161,84 | 394926,77 | 7,50 | 50,5 | 20,8 | -- |
| F152-1_A | Nieuwbouw - blok F | 133153,02 | 394921,82 | 1,50 | 47,4 | 16,3 | -- |
| F152-1_B | Nieuwbouw - blok F | 133153,02 | 394921,82 | 4,50 | 47,7 | 17,9 | -- |
| F152-1_C | Nieuwbouw - blok F | 133153,02 | 394921,82 | 7,50 | 43,1 | 18,3 | -- |
| F152-2_A | Nieuwbouw - blok F | 133152,86 | 394931,84 | 1,50 | 46,4 | 18,1 | -- |
| F152-2_B | Nieuwbouw - blok F | 133152,86 | 394931,84 | 4,50 | 50,6 | 18,4 | -- |
| F152-2_C | Nieuwbouw - blok F | 133152,86 | 394931,84 | 7,50 | 50,8 | 19,6 | -- |
| F153-1_A | Nieuwbouw - blok F | 133147,47 | 394921,78 | 1,50 | 47,0 | 16,1 | -- |
| F153-1_B | Nieuwbouw - blok F | 133147,47 | 394921,78 | 4,50 | 47,3 | 17,8 | -- |
| F153-1_C | Nieuwbouw - blok F | 133147,47 | 394921,78 | 7,50 | 42,9 | 18,1 | -- |
| F153-2_A | Nieuwbouw - blok F | 133147,62 | 394931,76 | 1,50 | 49,4 | 17,7 | -- |
| F153-2_B | Nieuwbouw - blok F | 133147,62 | 394931,76 | 4,50 | 51,7 | 17,9 | -- |
| F153-2_C | Nieuwbouw - blok F | 133147,62 | 394931,76 | 7,50 | 52,1 | 18,8 | -- |
| F153-3_A | Nieuwbouw - blok F | 133145,35 | 394927,33 | 7,50 | 43,5 | 18,0 | -- |
| F154-1_A | Nieuwbouw - blok F | 133142,02 | 394923,81 | 1,50 | 34,6 | 10,6 | -- |
| F154-1_B | Nieuwbouw - blok F | 133142,02 | 394923,81 | 4,50 | 35,2 | 11,9 | -- |
| F154-2_A | Nieuwbouw - blok F | 133142,07 | 394933,90 | 1,50 | 43,9 | 14,9 | -- |

Alle getoonde dB-waarden zijn A-gewogen

Rapport: Resultatentabel
Model: WII - kazerne LAmax
LAmax totaalresultaten voor toetspunten
Groep: Recreatiebad Stappegoor

| Naam Toetspunt | Omschrijving | X | Y | Hoogte | Dag | Avond | Nacht |
|---|---|---|---|---|---|---|---|
| F154-2_B | Nieuwbouw - blok F | 133142,07 | 394933,90 | 4,50 | 44,2 | 15,6 | -- |
| F154-3_A | Nieuwbouw - blok F | 133139,17 | 394928,46 | 1,50 | 37,2 | 11,3 | -- |
| F154-3_B | Nieuwbouw - blok F | 133139,17 | 394928,46 | 4,50 | 40,0 | 13,7 | -- |
| F155-1_A | Nieuwbouw - blok F | 133121,77 | 394928,45 | 1,50 | 34,1 | 7,8 | -- |
| F155-1_B | Nieuwbouw - blok F | 133121,77 | 394928,45 | 4,50 | 34,4 | 7,5 | -- |
| F155-1_C | Nieuwbouw - blok F | 133121,77 | 394928,45 | 7,50 | 37,6 | 12,5 | -- |
| F155-2_A | Nieuwbouw - blok F | 133128,34 | 394928,93 | 1,50 | 38,4 | 12,9 | -- |
| F155-2_B | Nieuwbouw - blok F | 133128,34 | 394928,93 | 4,50 | 40,1 | 12,8 | -- |
| F155-2_C | Nieuwbouw - blok F | 133128,34 | 394928,93 | 7,50 | 43,8 | 16,7 | -- |
| F155-3_A | Nieuwbouw - blok F | 133125,10 | 394924,06 | 1,50 | 43,6 | 14,2 | -- |
| F155-3_B | Nieuwbouw - blok F | 133125,10 | 394924,06 | 4,50 | 36,5 | 13,1 | -- |
| F155-3_C | Nieuwbouw - blok F | 133125,10 | 394924,06 | 7,50 | 41,8 | 15,9 | -- |
| F156-1_A | Nieuwbouw - blok F | 133121,68 | 394936,05 | 1,50 | 35,6 | 6,7 | -- |
| F156-1_B | Nieuwbouw - blok F | 133121,68 | 394936,05 | 4,50 | 35,8 | 6,8 | -- |
| F156-1_C | Nieuwbouw - blok F | 133121,68 | 394936,05 | 7,50 | 38,2 | 12,2 | -- |
| F156-2_A | Nieuwbouw - blok F | 133131,87 | 394935,88 | 1,50 | 42,5 | 14,9 | -- |
| F156-2_B | Nieuwbouw - blok F | 133131,87 | 394935,88 | 4,50 | 43,0 | 16,1 | -- |
| F156-2_C | Nieuwbouw - blok F | 133131,87 | 394935,88 | 7,50 | 44,1 | 19,0 | -- |
| F157-1_A | Nieuwbouw - blok F | 133121,62 | 394940,92 | 1,50 | 40,4 | 11,6 | -- |
| F157-1_B | Nieuwbouw - blok F | 133121,62 | 394940,92 | 4,50 | 40,5 | 11,7 | -- |
| F157-1_C | Nieuwbouw - blok F | 133121,62 | 394940,92 | 7,50 | 41,5 | 13,9 | -- |
| F157-2_A | Nieuwbouw - blok F | 133131,81 | 394940,92 | 1,50 | 47,8 | 13,9 | -- |
| F157-2_B | Nieuwbouw - blok F | 133131,81 | 394940,92 | 4,50 | 47,7 | 13,9 | -- |
| F157-2_C | Nieuwbouw - blok F | 133131,81 | 394940,92 | 7,50 | 48,3 | 19,2 | -- |
| F158-1_A | Nieuwbouw - blok F | 133120,01 | 394947,16 | 1,50 | 34,8 | 8,9 | -- |
| F158-1_B | Nieuwbouw - blok F | 133120,01 | 394947,16 | 4,50 | 35,0 | 9,4 | -- |
| F158-1_C | Nieuwbouw - blok F | 133120,01 | 394947,16 | 7,50 | 38,0 | 12,9 | -- |
| F158-2_A | Nieuwbouw - blok F | 133130,12 | 394946,73 | 1,50 | 50,3 | 18,7 | -- |
| F158-2_B | Nieuwbouw - blok F | 133130,12 | 394946,73 | 4,50 | 50,2 | 19,0 | -- |
| F158-2_C | Nieuwbouw - blok F | 133130,12 | 394946,73 | 7,50 | 50,8 | 19,3 | -- |
| F159-1_A | Nieuwbouw - blok F | 133119,97 | 394952,18 | 1,50 | 37,2 | 13,0 | -- |
| F159-1_B | Nieuwbouw - blok F | 133119,97 | 394952,18 | 4,50 | 36,5 | 6,3 | -- |
| F159-1_C | Nieuwbouw - blok F | 133119,97 | 394952,18 | 7,50 | 38,0 | 8,9 | -- |
| F159-2_A | Nieuwbouw - blok F | 133130,08 | 394952,17 | 1,50 | 48,8 | 18,4 | -- |
| F159-2_B | Nieuwbouw - blok F | 133130,08 | 394952,17 | 4,50 | 48,6 | 18,5 | -- |
| F159-2_C | Nieuwbouw - blok F | 133130,08 | 394952,17 | 7,50 | 49,3 | 18,7 | -- |
| F160-1_A | Nieuwbouw - blok F | 133119,93 | 394957,70 | 1,50 | 34,3 | 11,4 | -- |
| F160-1_B | Nieuwbouw - blok F | 133119,93 | 394957,70 | 4,50 | 30,1 | 3,3 | -- |
| F160-1_C | Nieuwbouw - blok F | 133119,93 | 394957,70 | 7,50 | 31,3 | 4,8 | -- |
| F160-2_A | Nieuwbouw - blok F | 133130,04 | 394957,49 | 1,50 | 48,4 | 16,1 | -- |
| F160-2_B | Nieuwbouw - blok F | 133130,04 | 394957,49 | 4,50 | 48,4 | 16,5 | -- |
| F160-2_C | Nieuwbouw - blok F | 133130,04 | 394957,49 | 7,50 | 49,2 | 18,4 | -- |
| F161-1_A | Nieuwbouw - blok F | 133119,89 | 394962,97 | 1,50 | 33,9 | 9,9 | -- |
| F161-1_B | Nieuwbouw - blok F | 133119,89 | 394962,97 | 4,50 | 29,5 | -0,2 | -- |
| F161-1_C | Nieuwbouw - blok F | 133119,89 | 394962,97 | 7,50 | 29,9 | 2,4 | -- |
| F161-2_A | Nieuwbouw - blok F | 133130,00 | 394963,13 | 1,50 | 50,3 | 17,9 | -- |
| F161-2_B | Nieuwbouw - blok F | 133130,00 | 394963,13 | 4,50 | 50,4 | 18,3 | -- |
| F161-2_C | Nieuwbouw - blok F | 133130,00 | 394963,13 | 7,50 | 51,2 | 18,6 | -- |
| F162-1_A | Nieuwbouw - blok F | 133119,85 | 394968,24 | 1,50 | 33,4 | 8,8 | -- |
| F162-1_B | Nieuwbouw - blok F | 133119,85 | 394968,24 | 4,50 | 33,4 | 5,8 | -- |
| F162-1_C | Nieuwbouw - blok F | 133119,85 | 394968,24 | 7,50 | 36,4 | 10,2 | -- |
| F162-2_A | Nieuwbouw - blok F | 133129,96 | 394968,32 | 1,50 | 48,0 | 17,9 | -- |
| F162-2_B | Nieuwbouw - blok F | 133129,96 | 394968,32 | 4,50 | 48,0 | 18,3 | -- |
| F162-2_C | Nieuwbouw - blok F | 133129,96 | 394968,32 | 7,50 | 49,0 | 18,7 | -- |
| F163-1_A | Nieuwbouw - blok F | 133119,81 | 394973,76 | 1,50 | 33,7 | 6,1 | -- |
| F163-1_B | Nieuwbouw - blok F | 133119,81 | 394973,76 | 4,50 | 34,1 | 6,1 | -- |
| F163-1_C | Nieuwbouw - blok F | 133119,81 | 394973,76 | 7,50 | 36,8 | 11,1 | -- |
| F163-2_A | Nieuwbouw - blok F | 133129,93 | 394973,67 | 1,50 | 50,1 | 16,2 | -- |
| F163-2_B | Nieuwbouw - blok F | 133129,93 | 394973,67 | 4,50 | 50,3 | 17,0 | -- |
| F163-2_C | Nieuwbouw - blok F | 133129,93 | 394973,67 | 7,50 | 49,0 | 18,4 | -- |

Alle getoonde dB-waarden zijn A-gewogen

Rapport: Resultatentabel
Model: WII - kazerne LAmax
LAmax totaalresultaten voor toetspunten
Groep: Recreatiebad Stappegoor

| Naam Toetspunt | Omschrijving | X | Y | Hoogte | Dag | Avond | Nacht |
|---|---|---|---|---|---|---|---|
| F163-3_A | Nieuwbouw - blok F | 133124,69 | 394976,78 | 1,50 | 49,3 | 12,3 | -- |
| F163-3_B | Nieuwbouw - blok F | 133124,69 | 394976,78 | 4,50 | 49,5 | 13,3 | -- |
| F163-3_C | Nieuwbouw - blok F | 133124,69 | 394976,78 | 7,50 | 50,0 | 16,3 | -- |
| G110-1_A | Nieuwbouw - Blok G | 133141,16 | 394844,44 | 1,50 | 30,9 | 2,9 | -- |
| G110-1_B | Nieuwbouw - Blok G | 133141,16 | 394844,44 | 4,50 | 30,8 | 3,3 | -- |
| G110-1_C | Nieuwbouw - Blok G | 133141,16 | 394844,44 | 7,50 | 31,3 | 6,6 | -- |
| G110-2_A | Nieuwbouw - Blok G | 133140,93 | 394854,45 | 1,50 | 49,4 | 19,4 | -- |
| G110-2_B | Nieuwbouw - Blok G | 133140,93 | 394854,45 | 4,50 | 49,6 | 20,7 | -- |
| G110-2_C | Nieuwbouw - Blok G | 133140,93 | 394854,45 | 7,50 | 50,1 | 21,2 | -- |
| G110-3_A | Nieuwbouw - Blok G | 133138,08 | 394849,59 | 1,50 | 40,0 | 7,1 | -- |
| G110-3_B | Nieuwbouw - Blok G | 133138,08 | 394849,59 | 4,50 | 40,1 | 9,6 | -- |
| G110-3_C | Nieuwbouw - Blok G | 133138,08 | 394849,59 | 7,50 | 41,6 | 12,3 | -- |
| G110-4_A | Nieuwbouw - Blok G | 133144,21 | 394852,03 | 1,50 | 49,4 | 15,2 | -- |
| G110-4_B | Nieuwbouw - Blok G | 133144,21 | 394852,03 | 4,50 | 49,8 | 15,8 | -- |
| G110-4_C | Nieuwbouw - Blok G | 133144,21 | 394852,03 | 7,50 | 50,4 | 20,4 | -- |
| G111-1_A | Nieuwbouw - Blok G | 133121,74 | 394848,77 | 1,50 | 33,4 | 6,4 | -- |
| G111-1_B | Nieuwbouw - Blok G | 133121,74 | 394848,77 | 4,50 | 34,0 | 7,9 | -- |
| G111-1_C | Nieuwbouw - Blok G | 133121,74 | 394848,77 | 7,50 | 37,4 | 12,5 | -- |
| G111-2_A | Nieuwbouw - Blok G | 133128,35 | 394848,68 | 1,50 | 46,0 | 11,7 | -- |
| G111-2_B | Nieuwbouw - Blok G | 133128,35 | 394848,68 | 4,50 | 46,1 | 10,8 | -- |
| G111-2_C | Nieuwbouw - Blok G | 133128,35 | 394848,68 | 7,50 | 46,4 | 12,7 | -- |
| G111-3_A | Nieuwbouw - Blok G | 133125,09 | 394844,25 | 1,50 | 33,4 | 6,4 | -- |
| G111-3_B | Nieuwbouw - Blok G | 133125,09 | 394844,25 | 4,50 | 34,2 | 5,3 | -- |
| G111-3_C | Nieuwbouw - Blok G | 133125,09 | 394844,25 | 7,50 | 34,8 | 8,8 | -- |
| G112-1_A | Nieuwbouw - Blok G | 133121,36 | 394857,05 | 1,50 | 31,8 | 7,6 | -- |
| G112-1_B | Nieuwbouw - Blok G | 133121,36 | 394857,05 | 4,50 | 32,3 | 8,8 | -- |
| G112-1_C | Nieuwbouw - Blok G | 133121,36 | 394857,05 | 7,50 | 36,0 | 12,4 | -- |
| G112-2_A | Nieuwbouw - Blok G | 133131,44 | 394856,64 | 1,50 | 46,9 | 17,1 | -- |
| G112-2_B | Nieuwbouw - Blok G | 133131,44 | 394856,64 | 4,50 | 46,9 | 18,1 | -- |
| G112-2_C | Nieuwbouw - Blok G | 133131,44 | 394856,64 | 7,50 | 47,9 | 18,8 | -- |
| G113-1_A | Nieuwbouw - Blok G | 133121,14 | 394861,77 | 1,50 | 31,7 | 6,3 | -- |
| G113-1_B | Nieuwbouw - Blok G | 133121,14 | 394861,77 | 4,50 | 32,3 | 7,4 | -- |
| G113-1_C | Nieuwbouw - Blok G | 133121,14 | 394861,77 | 7,50 | 36,0 | 12,2 | -- |
| G113-2_A | Nieuwbouw - Blok G | 133131,49 | 394862,13 | 1,50 | 49,8 | 17,9 | -- |
| G113-2_B | Nieuwbouw - Blok G | 133131,49 | 394862,13 | 4,50 | 49,9 | 18,6 | -- |
| G113-2_C | Nieuwbouw - Blok G | 133131,49 | 394862,13 | 7,50 | 50,4 | 18,4 | -- |
| G114-1_A | Nieuwbouw - Blok G | 133120,30 | 394868,06 | 1,50 | 34,6 | 7,1 | -- |
| G114-1_B | Nieuwbouw - Blok G | 133120,30 | 394868,06 | 4,50 | 34,2 | 7,5 | -- |
| G114-1_C | Nieuwbouw - Blok G | 133120,30 | 394868,06 | 7,50 | 36,9 | 12,4 | -- |
| G114-2_A | Nieuwbouw - Blok G | 133130,77 | 394867,80 | 1,50 | 44,8 | 19,8 | -- |
| G114-2_B | Nieuwbouw - Blok G | 133130,77 | 394867,80 | 4,50 | 45,3 | 20,1 | -- |
| G114-2_C | Nieuwbouw - Blok G | 133130,77 | 394867,80 | 7,50 | 46,0 | 20,0 | -- |
| G115-1_A | Nieuwbouw - Blok G | 133120,29 | 394873,42 | 1,50 | 35,7 | 6,1 | -- |
| G115-1_B | Nieuwbouw - Blok G | 133120,29 | 394873,42 | 4,50 | 36,0 | 7,3 | -- |
| G115-1_C | Nieuwbouw - Blok G | 133120,29 | 394873,42 | 7,50 | 37,8 | 12,0 | -- |
| G115-2_A | Nieuwbouw - Blok G | 133130,76 | 394873,73 | 1,50 | 42,4 | 16,2 | -- |
| G115-2_B | Nieuwbouw - Blok G | 133130,76 | 394873,73 | 4,50 | 42,6 | 16,1 | -- |
| G115-2_C | Nieuwbouw - Blok G | 133130,76 | 394873,73 | 7,50 | 44,8 | 20,1 | -- |
| G116-1_A | Nieuwbouw - Blok G | 133120,28 | 394879,79 | 1,50 | 38,6 | 7,5 | -- |
| G116-1_B | Nieuwbouw - Blok G | 133120,28 | 394879,79 | 4,50 | 44,6 | 7,9 | -- |
| G116-1_C | Nieuwbouw - Blok G | 133120,28 | 394879,79 | 7,50 | 44,8 | 13,6 | -- |
| G116-2_A | Nieuwbouw - Blok G | 133130,75 | 394879,43 | 1,50 | 45,3 | 16,1 | -- |
| G116-2_B | Nieuwbouw - Blok G | 133130,75 | 394879,43 | 4,50 | 47,0 | 16,1 | -- |
| G116-2_C | Nieuwbouw - Blok G | 133130,75 | 394879,43 | 7,50 | 47,6 | 19,8 | -- |
| G117-1_A | Nieuwbouw - Blok G | 133120,26 | 394885,78 | 1,50 | 37,2 | 12,0 | -- |
| G117-1_B | Nieuwbouw - Blok G | 133120,26 | 394885,78 | 4,50 | 42,3 | 12,6 | -- |
| G117-1_C | Nieuwbouw - Blok G | 133120,26 | 394885,78 | 7,50 | 42,5 | 16,2 | -- |
| G117-2_A | Nieuwbouw - Blok G | 133130,74 | 394885,54 | 1,50 | 46,9 | 18,1 | -- |
| G117-2_B | Nieuwbouw - Blok G | 133130,74 | 394885,54 | 4,50 | 47,3 | 18,9 | -- |
| G117-2_C | Nieuwbouw - Blok G | 133130,74 | 394885,54 | 7,50 | 47,9 | 20,0 | -- |

Alle getoonde dB-waarden zijn A-gewogen

Rapport: Resultatentabel
Model: WII - kazerne LAmax
LAmax totaalresultaten voor toetspunten
Groep: Recreatiebad Stappegoor

| Naam Toetspunt | Omschrijving | X | Y | Hoogte | Dag | Avond | Nacht |
|---|---|---|---|---|---|---|---|
| G117-3_A | Nieuwbouw - Blok G | 133125,14 | 394888,79 | 1,50 | 43,0 | 17,2 | -- |
| G117-3_B | Nieuwbouw - Blok G | 133125,14 | 394888,79 | 4,50 | 45,5 | 18,1 | -- |
| G117-3_C | Nieuwbouw - Blok G | 133125,14 | 394888,79 | 7,50 | 46,8 | 21,3 | -- |
| G118-1_A | Nieuwbouw - Blok G | 133126,91 | 394912,78 | 1,50 | 43,6 | 17,1 | -- |
| G118-1_B | Nieuwbouw - Blok G | 133126,91 | 394912,78 | 4,50 | 43,8 | 17,3 | -- |
| G118-2_A | Nieuwbouw - Blok G | 133127,41 | 394891,05 | 1,50 | 39,6 | 12,1 | -- |
| G118-3_A | Nieuwbouw - Blok G | 133123,35 | 394908,17 | 1,50 | 38,7 | 12,0 | -- |
| G118-3_B | Nieuwbouw - Blok G | 133123,35 | 394908,17 | 4,50 | 39,1 | 13,1 | -- |
| G118-4_A | Nieuwbouw - Blok G | 133131,12 | 394897,71 | 1,50 | 40,5 | 14,4 | -- |
| G118-5_A | Nieuwbouw - Blok G | 133123,41 | 394897,32 | 1,50 | 37,0 | 5,5 | -- |
| G119-1_A | Nieuwbouw - Blok G | 133133,59 | 394912,79 | 1,50 | 44,8 | 18,3 | -- |
| G119-1_B | Nieuwbouw - Blok G | 133133,59 | 394912,79 | 4,50 | 44,9 | 18,8 | -- |
| G119-1_C | Nieuwbouw - Blok G | 133133,59 | 394912,79 | 7,50 | 46,4 | 21,7 | -- |
| G119-2_A | Nieuwbouw - Blok G | 133133,71 | 394902,91 | 1,50 | 36,1 | 9,1 | -- |
| G119-2_B | Nieuwbouw - Blok G | 133133,71 | 394902,91 | 4,50 | 38,3 | 14,4 | -- |
| G119-2_C | Nieuwbouw - Blok G | 133133,71 | 394902,91 | 7,50 | 41,8 | 15,3 | -- |
| G119-3_A | Nieuwbouw - Blok G | 133130,81 | 394905,61 | 4,50 | 39,7 | 13,3 | -- |
| G119-3_B | Nieuwbouw - Blok G | 133130,81 | 394905,61 | 7,50 | 42,5 | 16,1 | -- |
| G119-4_A | Nieuwbouw - Blok G | 133141,90 | 394907,75 | 7,50 | 49,4 | 20,5 | -- |
| G120-1_A | Nieuwbouw - Blok G | 133138,89 | 394912,81 | 1,50 | 38,1 | 10,3 | -- |
| G120-1_B | Nieuwbouw - Blok G | 133138,89 | 394912,81 | 4,50 | 39,3 | 12,4 | -- |
| G120-1_C | Nieuwbouw - Blok G | 133138,89 | 394912,81 | 7,50 | 49,7 | 21,8 | -- |
| G120-2_A | Nieuwbouw - Blok G | 133138,94 | 394903,03 | 1,50 | 36,4 | 13,3 | -- |
| G120-2_B | Nieuwbouw - Blok G | 133138,94 | 394903,03 | 4,50 | 39,9 | 13,5 | -- |
| G120-2_C | Nieuwbouw - Blok G | 133138,94 | 394903,03 | 7,50 | 43,6 | 16,5 | -- |
| G121-1_A | Nieuwbouw - Blok G | 133144,25 | 394914,08 | 1,50 | 45,6 | 18,8 | -- |
| G121-1_B | Nieuwbouw - Blok G | 133144,25 | 394914,08 | 4,50 | 45,7 | 19,3 | -- |
| G121-2_A | Nieuwbouw - Blok G | 133144,69 | 394904,03 | 1,50 | 38,6 | 9,7 | -- |
| G121-2_B | Nieuwbouw - Blok G | 133144,69 | 394904,03 | 4,50 | 40,2 | 9,7 | -- |
| G122-1_A | Nieuwbouw - Blok G | 133149,61 | 394914,08 | 1,50 | 49,1 | 20,3 | -- |
| G122-1_B | Nieuwbouw - Blok G | 133149,61 | 394914,08 | 4,50 | 49,3 | 20,9 | -- |
| G122-2_A | Nieuwbouw - Blok G | 133150,24 | 394904,03 | 1,50 | 37,3 | 10,7 | -- |
| G122-2_B | Nieuwbouw - Blok G | 133150,24 | 394904,03 | 4,50 | 40,4 | 11,9 | -- |
| G123-1_A | Nieuwbouw - Blok G | 133154,85 | 394914,08 | 1,50 | 49,6 | 20,7 | -- |
| G123-1_B | Nieuwbouw - Blok G | 133154,85 | 394914,08 | 4,50 | 49,8 | 21,3 | -- |
| G123-2_A | Nieuwbouw - Blok G | 133155,16 | 394904,03 | 1,50 | 36,8 | 11,6 | -- |
| G123-2_B | Nieuwbouw - Blok G | 133155,16 | 394904,03 | 4,50 | 40,5 | 12,8 | -- |
| G124-1_A | Nieuwbouw - Blok G | 133160,65 | 394914,08 | 1,50 | 50,1 | 21,6 | -- |
| G124-1_B | Nieuwbouw - Blok G | 133160,65 | 394914,08 | 4,50 | 50,3 | 22,1 | -- |
| G124-2_A | Nieuwbouw - Blok G | 133160,78 | 394904,03 | 1,50 | 39,7 | 15,3 | -- |
| G124-2_B | Nieuwbouw - Blok G | 133160,78 | 394904,03 | 4,50 | 48,6 | 19,2 | -- |
| G124-3_A | Nieuwbouw - Blok G | 133163,39 | 394908,93 | 1,50 | 49,5 | 20,9 | -- |
| G124-3_B | Nieuwbouw - Blok G | 133163,39 | 394908,93 | 4,50 | 52,5 | 22,9 | -- |
| G125-1_A | Nieuwbouw - Blok G | 133186,25 | 394907,41 | 1,50 | 53,5 | 24,1 | -- |
| G125-1_B | Nieuwbouw - Blok G | 133186,25 | 394907,41 | 4,50 | 53,6 | 24,0 | -- |
| G125-1_C | Nieuwbouw - Blok G | 133186,25 | 394907,41 | 7,50 | 54,8 | 22,8 | -- |
| G125-2_A | Nieuwbouw - Blok G | 133174,16 | 394906,67 | 1,50 | 47,9 | 17,6 | -- |
| G125-2_B | Nieuwbouw - Blok G | 133174,16 | 394906,67 | 4,50 | 48,4 | 18,8 | -- |
| G125-2_C | Nieuwbouw - Blok G | 133174,16 | 394906,67 | 7,50 | 43,0 | 14,4 | -- |
| G125-3_A | Nieuwbouw - Blok G | 133179,83 | 394910,70 | 1,50 | 51,0 | 21,9 | -- |
| G125-3_B | Nieuwbouw - Blok G | 133179,83 | 394910,70 | 4,50 | 51,2 | 22,3 | -- |
| G125-3_C | Nieuwbouw - Blok G | 133179,83 | 394910,70 | 7,50 | 52,6 | 23,1 | -- |
| G125-4_A | Nieuwbouw - Blok G | 133182,73 | 394904,42 | 1,50 | 40,6 | 19,5 | -- |
| G125-4_B | Nieuwbouw - Blok G | 133182,73 | 394904,42 | 4,50 | 46,1 | 20,6 | -- |
| G125-4_C | Nieuwbouw - Blok G | 133182,73 | 394904,42 | 7,50 | 45,2 | 16,0 | -- |
| G126-1_A | Nieuwbouw - Blok G | 133186,51 | 394894,34 | 1,50 | 51,5 | 22,0 | -- |
| G126-1_B | Nieuwbouw - Blok G | 133186,51 | 394894,34 | 4,50 | 51,4 | 22,1 | -- |
| G126-1_C | Nieuwbouw - Blok G | 133186,51 | 394894,34 | 7,50 | 52,3 | 22,7 | -- |
| G126-2_A | Nieuwbouw - Blok G | 133174,33 | 394893,93 | 1,50 | 37,9 | 12,4 | -- |
| G126-2_B | Nieuwbouw - Blok G | 133174,33 | 394893,93 | 4,50 | 40,6 | 13,8 | -- |

Alle getoonde dB-waarden zijn A-gewogen

Rapport: Resultatentabel
Model: WII - kazerne LAmax
LAmax totaalresultaten voor toetspunten
Groep: Recreatiebad Stappegoor

| Naam Toetspunt | Omschrijving | X | Y | Hoogte | Dag | Avond | Nacht |
|---|---|---|---|---|---|---|---|
| G126-2_C | Nieuwbouw - Blok G | 133174,33 | 394893,93 | 7,50 | 44,3 | 15,5 | -- |
| G126-3_A | Nieuwbouw - Blok G | 133183,11 | 394897,75 | 1,50 | 53,2 | 23,5 | -- |
| G126-3_B | Nieuwbouw - Blok G | 133183,11 | 394897,75 | 4,50 | 51,6 | 22,7 | -- |
| G126-3_C | Nieuwbouw - Blok G | 133183,11 | 394897,75 | 7,50 | 52,2 | 23,1 | -- |
| G126-4_A | Nieuwbouw - Blok G | 133180,54 | 394891,20 | 1,50 | 45,7 | 13,9 | -- |
| G126-4_B | Nieuwbouw - Blok G | 133180,54 | 394891,20 | 4,50 | 49,5 | 13,9 | -- |
| G126-4_C | Nieuwbouw - Blok G | 133180,54 | 394891,20 | 7,50 | 42,8 | 13,5 | -- |
| G127-1_A | Nieuwbouw - Blok G | 133187,29 | 394862,94 | 1,50 | 50,4 | 18,1 | -- |
| G127-1_B | Nieuwbouw - Blok G | 133187,29 | 394862,94 | 4,50 | 50,2 | 18,3 | -- |
| G127-1_C | Nieuwbouw - Blok G | 133187,29 | 394862,94 | 7,50 | 50,9 | 19,7 | -- |
| G127-2_A | Nieuwbouw - Blok G | 133174,89 | 394862,96 | 1,50 | 39,6 | 11,6 | -- |
| G127-2_B | Nieuwbouw - Blok G | 133174,89 | 394862,96 | 4,50 | 40,2 | 13,5 | -- |
| G127-2_C | Nieuwbouw - Blok G | 133174,89 | 394862,96 | 7,50 | 41,0 | 15,0 | -- |
| G127-3_A | Nieuwbouw - Blok G | 133183,12 | 394866,29 | 1,50 | 52,1 | 18,6 | -- |
| G127-3_B | Nieuwbouw - Blok G | 133183,12 | 394866,29 | 4,50 | 50,1 | 19,7 | -- |
| G127-3_C | Nieuwbouw - Blok G | 133183,12 | 394866,29 | 7,50 | 50,8 | 21,0 | -- |
| G128-1_A | Nieuwbouw - Blok G | 133187,46 | 394856,22 | 1,50 | 46,2 | 14,2 | -- |
| G128-1_B | Nieuwbouw - Blok G | 133187,46 | 394856,22 | 4,50 | 46,0 | 15,3 | -- |
| G128-1_C | Nieuwbouw - Blok G | 133187,46 | 394856,22 | 7,50 | 47,0 | 18,9 | -- |
| G128-2_A | Nieuwbouw - Blok G | 133174,97 | 394855,99 | 1,50 | 43,6 | 13,6 | -- |
| G128-2_B | Nieuwbouw - Blok G | 133174,97 | 394855,99 | 4,50 | 44,5 | 15,5 | -- |
| G128-2_C | Nieuwbouw - Blok G | 133174,97 | 394855,99 | 7,50 | 41,0 | 15,2 | -- |
| G128-3_A | Nieuwbouw - Blok G | 133183,60 | 394853,76 | 1,50 | 32,3 | 5,7 | -- |
| G128-3_B | Nieuwbouw - Blok G | 133183,60 | 394853,76 | 4,50 | 31,9 | 8,0 | -- |
| G128-3_C | Nieuwbouw - Blok G | 133183,60 | 394853,76 | 7,50 | 32,2 | 11,7 | -- |
| G129-1_A | Nieuwbouw - Blok G | 133187,52 | 394843,73 | 1,50 | 41,1 | 8,4 | -- |
| G129-1_B | Nieuwbouw - Blok G | 133187,52 | 394843,73 | 4,50 | 41,2 | 10,6 | -- |
| G129-1_C | Nieuwbouw - Blok G | 133187,52 | 394843,73 | 7,50 | 43,6 | 16,8 | -- |
| G129-2_A | Nieuwbouw - Blok G | 133175,10 | 394843,93 | 1,50 | 36,4 | 9,8 | -- |
| G129-2_B | Nieuwbouw - Blok G | 133175,10 | 394843,93 | 4,50 | 36,9 | 11,1 | -- |
| G129-2_C | Nieuwbouw - Blok G | 133175,10 | 394843,93 | 7,50 | 38,0 | 15,0 | -- |
| G129-3_A | Nieuwbouw - Blok G | 133183,85 | 394847,11 | 1,50 | 45,4 | 10,9 | -- |
| G129-3_B | Nieuwbouw - Blok G | 133183,85 | 394847,11 | 4,50 | 45,9 | 17,4 | -- |
| G129-3_C | Nieuwbouw - Blok G | 133183,85 | 394847,11 | 7,50 | 47,5 | 18,4 | -- |
| G129-4_A | Nieuwbouw - Blok G | 133181,46 | 394840,70 | 1,50 | 33,3 | 5,6 | -- |
| G129-4_B | Nieuwbouw - Blok G | 133181,46 | 394840,70 | 4,50 | 31,9 | 6,1 | -- |
| G129-4_C | Nieuwbouw - Blok G | 133181,46 | 394840,70 | 7,50 | 32,0 | 9,9 | -- |
| G130-1_A | Nieuwbouw - Blok G | 133162,98 | 394840,53 | 1,50 | 35,5 | 9,7 | -- |
| G130-1_B | Nieuwbouw - Blok G | 133162,98 | 394840,53 | 4,50 | 35,3 | 11,6 | -- |
| G130-1_C | Nieuwbouw - Blok G | 133162,98 | 394840,53 | 7,50 | 38,2 | 10,6 | -- |
| G130-2_A | Nieuwbouw - Blok G | 133162,98 | 394850,52 | 1,50 | 42,3 | 15,8 | -- |
| G130-2_B | Nieuwbouw - Blok G | 133162,98 | 394850,52 | 4,50 | 43,1 | 17,5 | -- |
| G130-2_C | Nieuwbouw - Blok G | 133162,98 | 394850,52 | 7,50 | 43,2 | 16,6 | -- |
| G130-3_A | Nieuwbouw - Blok G | 133166,04 | 394845,28 | 1,50 | 35,0 | 9,1 | -- |
| G130-3_B | Nieuwbouw - Blok G | 133166,04 | 394845,28 | 4,50 | 36,1 | 10,4 | -- |
| G130-3_C | Nieuwbouw - Blok G | 133166,04 | 394845,28 | 7,50 | 39,7 | 15,6 | -- |
| G131-1_A | Nieuwbouw - Blok G | 133157,31 | 394840,49 | 1,50 | 32,8 | 8,8 | -- |
| G131-1_B | Nieuwbouw - Blok G | 133157,31 | 394840,49 | 4,50 | 34,2 | 11,2 | -- |
| G131-1_C | Nieuwbouw - Blok G | 133157,31 | 394840,49 | 7,50 | 31,4 | 8,6 | -- |
| G131-2_A | Nieuwbouw - Blok G | 133157,69 | 394850,49 | 1,50 | 46,1 | 15,5 | -- |
| G131-2_B | Nieuwbouw - Blok G | 133157,69 | 394850,49 | 4,50 | 46,3 | 17,1 | -- |
| G131-2_C | Nieuwbouw - Blok G | 133157,69 | 394850,49 | 7,50 | 46,7 | 15,0 | -- |
| G132-1_A | Nieuwbouw - Blok G | 133152,13 | 394840,46 | 1,50 | 35,2 | 6,1 | -- |
| G132-1_B | Nieuwbouw - Blok G | 133152,13 | 394840,46 | 4,50 | 35,5 | 6,5 | -- |
| G132-1_C | Nieuwbouw - Blok G | 133152,13 | 394840,46 | 7,50 | 31,8 | 8,3 | -- |
| G132-2_A | Nieuwbouw - Blok G | 133152,14 | 394850,46 | 1,50 | 47,7 | 14,9 | -- |
| G132-2_B | Nieuwbouw - Blok G | 133152,14 | 394850,46 | 4,50 | 48,7 | 16,0 | -- |
| G132-2_C | Nieuwbouw - Blok G | 133152,14 | 394850,46 | 7,50 | 49,0 | 19,8 | -- |
| G133-1_A | Nieuwbouw - Blok G | 133146,51 | 394840,43 | 1,50 | 36,2 | 9,9 | -- |
| G133-1_B | Nieuwbouw - Blok G | 133146,51 | 394840,43 | 4,50 | 36,5 | 11,0 | -- |

Alle getoonde dB-waarden zijn A-gewogen

Rapport: Resultatentabel
Model: WII - kazerne LAmax
LAmax totaalresultaten voor toetspunten
Groep: Recreatiebad Stappegoor

| Naam Toetspunt | Omschrijving | X | Y | Hoogte | Dag | Avond | Nacht |
|---|---|---|---|---|---|---|---|
| G133-1_C | Nieuwbouw - Blok G | 133146,51 | 394840,43 | 7,50 | 34,7 | 8,9 | -- |
| G133-2_A | Nieuwbouw - Blok G | 133146,59 | 394850,43 | 1,50 | 49,1 | 15,2 | -- |
| G133-2_B | Nieuwbouw - Blok G | 133146,59 | 394850,43 | 4,50 | 49,8 | 15,4 | -- |
| G133-2_C | Nieuwbouw - Blok G | 133146,59 | 394850,43 | 7,50 | 50,4 | 19,4 | -- |
| G133-3_A | Nieuwbouw - Blok G | 133143,89 | 394843,10 | 1,50 | 31,0 | 3,1 | -- |
| G133-3_B | Nieuwbouw - Blok G | 133143,89 | 394843,10 | 4,50 | 30,9 | 4,0 | -- |
| G133-3_C | Nieuwbouw - Blok G | 133143,89 | 394843,10 | 7,50 | 33,1 | 10,5 | -- |
| H080-1_A | Nieuwbouw - blok H | 133150,61 | 394832,39 | 1,50 | 43,5 | 11,2 | -- |
| H080-1_B | Nieuwbouw - blok H | 133150,61 | 394832,39 | 4,50 | 44,2 | 13,0 | -- |
| H080-2_A | Nieuwbouw - blok H | 133150,44 | 394822,27 | 1,50 | 32,4 | 2,8 | -- |
| H080-2_B | Nieuwbouw - blok H | 133150,44 | 394822,27 | 4,50 | 33,9 | 7,3 | -- |
| H080-3_A | Nieuwbouw - blok H | 133148,12 | 394827,32 | 1,50 | 31,8 | 5,6 | -- |
| H080-3_B | Nieuwbouw - blok H | 133148,12 | 394827,32 | 4,50 | 33,5 | 9,5 | -- |
| H081-1_A | Nieuwbouw - Blok H | 133156,47 | 394832,43 | 1,50 | 43,9 | 10,9 | -- |
| H081-1_B | Nieuwbouw - Blok H | 133156,47 | 394832,43 | 4,50 | 44,6 | 13,2 | -- |
| H081-2_A | Nieuwbouw - Blok H | 133156,22 | 394822,30 | 1,50 | 31,8 | 7,8 | -- |
| H081-2_B | Nieuwbouw - Blok H | 133156,22 | 394822,30 | 4,50 | 32,1 | 9,9 | -- |
| H082-1_A | Nieuwbouw - Blok H | 133161,60 | 394832,46 | 1,50 | 39,0 | 10,9 | -- |
| H082-1_B | Nieuwbouw - Blok H | 133161,60 | 394832,46 | 4,50 | 39,4 | 13,4 | -- |
| H082-2_A | Nieuwbouw - Blok H | 133161,76 | 394822,33 | 1,50 | 32,1 | 8,9 | -- |
| H082-2_B | Nieuwbouw - Blok H | 133161,76 | 394822,33 | 4,50 | 33,9 | 10,3 | -- |
| H082-3_A | Nieuwbouw - Blok H | 133164,57 | 394827,73 | 1,50 | 36,3 | 8,2 | -- |
| H082-3_B | Nieuwbouw - Blok H | 133164,57 | 394827,73 | 4,50 | 36,8 | 10,5 | -- |
| H083-1_A | Nieuwbouw - Blok H | 133187,54 | 394821,77 | 1,50 | 34,8 | 8,1 | -- |
| H083-1_B | Nieuwbouw - Blok H | 133187,54 | 394821,77 | 4,50 | 36,0 | 10,4 | -- |
| H083-1_C | Nieuwbouw - Blok H | 133187,54 | 394821,77 | 7,50 | 41,2 | 16,8 | -- |
| H083-2_A | Nieuwbouw - Blok H | 133175,30 | 394821,79 | 1,50 | 34,2 | 8,6 | -- |
| H083-2_B | Nieuwbouw - Blok H | 133175,30 | 394821,79 | 4,50 | 36,4 | 10,9 | -- |
| H083-2_C | Nieuwbouw - Blok H | 133175,30 | 394821,79 | 7,50 | 31,4 | 15,1 | -- |
| H083-3_A | Nieuwbouw - Blok H | 133183,51 | 394824,55 | 1,50 | 36,1 | 9,6 | -- |
| H083-3_B | Nieuwbouw - Blok H | 133183,51 | 394824,55 | 4,50 | 36,8 | 13,7 | -- |
| H083-3_C | Nieuwbouw - Blok H | 133183,51 | 394824,55 | 7,50 | 42,5 | 17,7 | -- |
| H084-1_A | Nieuwbouw - Blok H | 133187,65 | 394815,75 | 1,50 | 34,1 | 9,0 | -- |
| H084-1_B | Nieuwbouw - Blok H | 133187,65 | 394815,75 | 4,50 | 35,5 | 11,0 | -- |
| H084-1_C | Nieuwbouw - Blok H | 133187,65 | 394815,75 | 7,50 | 41,2 | 17,6 | -- |
| H084-2_A | Nieuwbouw - Blok H | 133175,34 | 394815,03 | 1,50 | 34,1 | 4,8 | -- |
| H084-2_B | Nieuwbouw - Blok H | 133175,34 | 394815,03 | 4,50 | 36,1 | 10,1 | -- |
| H084-2_C | Nieuwbouw - Blok H | 133175,34 | 394815,03 | 7,50 | 42,7 | 15,0 | -- |
| H084-3_A | Nieuwbouw - Blok H | 133184,09 | 394812,08 | 1,50 | 30,4 | 3,6 | -- |
| H084-3_B | Nieuwbouw - Blok H | 133184,09 | 394812,08 | 4,50 | 29,6 | 4,8 | -- |
| H084-3_C | Nieuwbouw - Blok H | 133184,09 | 394812,08 | 7,50 | 31,5 | 9,4 | -- |
| H085-1_A | Nieuwbouw - Blok H | 133187,71 | 394802,39 | 1,50 | 33,2 | 9,4 | -- |
| H085-1_B | Nieuwbouw - Blok H | 133187,71 | 394802,39 | 4,50 | 34,8 | 11,2 | -- |
| H085-1_C | Nieuwbouw - Blok H | 133187,71 | 394802,39 | 7,50 | 42,3 | 16,2 | -- |
| H085-2_A | Nieuwbouw - Blok H | 133175,42 | 394802,24 | 1,50 | 32,1 | 7,6 | -- |
| H085-2_B | Nieuwbouw - Blok H | 133175,42 | 394802,24 | 4,50 | 33,1 | 13,0 | -- |
| H085-2_C | Nieuwbouw - Blok H | 133175,42 | 394802,24 | 7,50 | 41,5 | 6,5 | -- |
| H085-3_A | Nieuwbouw - Blok H | 133184,11 | 394805,52 | 1,50 | 34,3 | 11,4 | -- |
| H085-3_B | Nieuwbouw - Blok H | 133184,11 | 394805,52 | 4,50 | 38,4 | 11,5 | -- |
| H085-3_C | Nieuwbouw - Blok H | 133184,11 | 394805,52 | 7,50 | 43,6 | 18,0 | -- |
| H086-1_A | Nieuwbouw - Blok H | 133187,73 | 394796,53 | 1,50 | 33,2 | 9,3 | -- |
| H086-1_B | Nieuwbouw - Blok H | 133187,73 | 394796,53 | 4,50 | 34,9 | 11,3 | -- |
| H086-1_C | Nieuwbouw - Blok H | 133187,73 | 394796,53 | 7,50 | 42,5 | 15,0 | -- |
| H086-2_A | Nieuwbouw - Blok H | 133175,46 | 394796,13 | 1,50 | 32,4 | 7,8 | -- |
| H086-2_B | Nieuwbouw - Blok H | 133175,46 | 394796,13 | 4,50 | 33,1 | 12,6 | -- |
| H086-2_C | Nieuwbouw - Blok H | 133175,46 | 394796,13 | 7,50 | 30,6 | 6,1 | -- |
| H086-3_A | Nieuwbouw - Blok H | 133181,88 | 394793,12 | 1,50 | 28,2 | 2,0 | -- |
| H086-3_B | Nieuwbouw - Blok H | 133181,88 | 394793,12 | 4,50 | 27,7 | 4,9 | -- |
| H086-3_C | Nieuwbouw - Blok H | 133181,88 | 394793,12 | 7,50 | 28,7 | 4,0 | -- |
| H087-1_A | Nieuwbouw - Blok H | 133187,37 | 394782,13 | 1,50 | 32,8 | 7,0 | -- |

Alle getoonde dB-waarden zijn A-gewogen

Rapport: Resultatentabel
Model: WII - kazerne LAmax
LAmax totaalresultaten voor toetspunten
Groep: Recreatiebad Stappegoor

| Naam Toetspunt | Omschrijving | X | Y | Hoogte | Dag | Avond | Nacht |
|---|---|---|---|---|---|---|---|
| H087-1_B | Nieuwbouw - Blok H | 133187,37 | 394782,13 | 4,50 | 35,1 | 10,0 | -- |
| H087-1_C | Nieuwbouw - Blok H | 133187,37 | 394782,13 | 7,50 | 43,2 | 13,6 | -- |
| H087-2_A | Nieuwbouw - Blok H | 133175,16 | 394782,08 | 1,50 | 33,4 | 2,8 | -- |
| H087-2_B | Nieuwbouw - Blok H | 133175,16 | 394782,08 | 4,50 | 34,6 | 5,0 | -- |
| H087-2_C | Nieuwbouw - Blok H | 133175,16 | 394782,08 | 7,50 | 30,8 | 4,3 | -- |
| H087-3_A | Nieuwbouw - Blok H | 133181,89 | 394784,98 | 1,50 | 35,1 | 11,7 | -- |
| H087-3_B | Nieuwbouw - Blok H | 133181,89 | 394784,98 | 4,50 | 36,3 | 16,0 | -- |
| H087-3_C | Nieuwbouw - Blok H | 133181,89 | 394784,98 | 7,50 | 41,3 | 14,0 | -- |
| H088-1_A | Nieuwbouw - Blok H | 133187,41 | 394776,21 | 1,50 | 32,8 | 6,4 | -- |
| H088-1_B | Nieuwbouw - Blok H | 133187,41 | 394776,21 | 4,50 | 35,2 | 8,6 | -- |
| H088-1_C | Nieuwbouw - Blok H | 133187,41 | 394776,21 | 7,50 | 43,4 | 13,3 | -- |
| H088-2_A | Nieuwbouw - Blok H | 133175,14 | 394775,58 | 1,50 | 33,3 | 8,8 | -- |
| H088-2_B | Nieuwbouw - Blok H | 133175,14 | 394775,58 | 4,50 | 34,5 | 15,3 | -- |
| H088-2_C | Nieuwbouw - Blok H | 133175,14 | 394775,58 | 7,50 | 28,6 | 4,7 | -- |
| H088-3_A | Nieuwbouw - Blok H | 133184,18 | 394772,86 | 1,50 | 27,1 | 1,0 | -- |
| H088-3_B | Nieuwbouw - Blok H | 133184,18 | 394772,86 | 4,50 | 26,9 | 3,9 | -- |
| H088-3_C | Nieuwbouw - Blok H | 133184,18 | 394772,86 | 7,50 | 28,1 | 3,8 | -- |
| H089-1_A | Nieuwbouw - Blok H | 133187,47 | 394763,15 | 1,50 | 33,2 | 8,5 | -- |
| H089-1_B | Nieuwbouw - Blok H | 133187,47 | 394763,15 | 4,50 | 35,5 | 11,4 | -- |
| H089-1_C | Nieuwbouw - Blok H | 133187,47 | 394763,15 | 7,50 | 43,1 | 16,2 | -- |
| H089-2_A | Nieuwbouw - Blok H | 133175,14 | 394762,58 | 1,50 | 33,3 | 8,2 | -- |
| H089-2_B | Nieuwbouw - Blok H | 133175,14 | 394762,58 | 4,50 | 35,5 | 14,8 | -- |
| H089-2_C | Nieuwbouw - Blok H | 133175,14 | 394762,58 | 7,50 | 29,7 | 3,3 | -- |
| H089-3_A | Nieuwbouw - Blok H | 133184,14 | 394766,32 | 1,50 | 33,0 | 7,6 | -- |
| H089-3_B | Nieuwbouw - Blok H | 133184,14 | 394766,32 | 4,50 | 34,9 | 15,6 | -- |
| H089-3_C | Nieuwbouw - Blok H | 133184,14 | 394766,32 | 7,50 | 43,3 | 12,9 | -- |
| H089-4_A | Nieuwbouw - Blok H | 133182,00 | 394759,80 | 1,50 | 26,4 | 1,7 | -- |
| H089-4_B | Nieuwbouw - Blok H | 133182,00 | 394759,80 | 4,50 | 26,4 | 4,5 | -- |
| H089-4_C | Nieuwbouw - Blok H | 133182,00 | 394759,80 | 7,50 | 27,3 | 3,9 | -- |
| H090-1_A | Nieuwbouw - Blok H | 133183,12 | 394734,61 | 1,50 | 26,7 | 0,3 | -- |
| H090-1_B | Nieuwbouw - Blok H | 133183,12 | 394734,61 | 4,50 | 26,8 | 4,8 | -- |
| H090-1_C | Nieuwbouw - Blok H | 133183,12 | 394734,61 | 7,50 | 28,0 | 3,8 | -- |
| H090-2_A | Nieuwbouw - Blok H | 133183,72 | 394745,85 | 1,50 | 35,2 | 11,4 | -- |
| H090-2_B | Nieuwbouw - Blok H | 133183,72 | 394745,85 | 4,50 | 36,9 | 16,2 | -- |
| H090-3_A | Nieuwbouw - Blok H | 133187,73 | 394741,35 | 1,50 | 33,9 | 7,6 | -- |
| H090-3_B | Nieuwbouw - Blok H | 133187,73 | 394741,35 | 4,50 | 37,1 | 11,3 | -- |
| H090-4_A | Nieuwbouw - Blok H | 133179,76 | 394737,81 | 1,50 | 28,6 | 2,0 | -- |
| H090-4_B | Nieuwbouw - Blok H | 133179,76 | 394737,81 | 4,50 | 31,7 | 9,2 | -- |
| H090-4_C | Nieuwbouw - Blok H | 133179,76 | 394737,81 | 7,50 | 36,7 | 10,4 | -- |
| H090-5_A | Nieuwbouw - Blok H | 133182,81 | 394743,42 | 7,50 | 42,3 | 15,6 | -- |
| H090-6_A | Nieuwbouw - Blok H | 133185,68 | 394741,09 | 7,50 | 42,5 | 15,6 | -- |
| H091-1_A | Nieuwbouw - Blok H | 133173,32 | 394734,57 | 1,50 | 26,4 | 0,9 | -- |
| H091-1_B | Nieuwbouw - Blok H | 133173,32 | 394734,57 | 4,50 | 26,5 | 5,2 | -- |
| H091-1_C | Nieuwbouw - Blok H | 133173,32 | 394734,57 | 7,50 | 27,8 | 3,7 | -- |
| H091-2_A | Nieuwbouw - Blok H | 133173,60 | 394745,88 | 1,50 | 32,5 | 9,4 | -- |
| H091-2_B | Nieuwbouw - Blok H | 133173,60 | 394745,88 | 4,50 | 34,2 | 16,0 | -- |
| H091-3_A | Nieuwbouw - Blok H | 133176,07 | 394738,01 | 1,50 | 28,1 | 2,2 | -- |
| H091-3_B | Nieuwbouw - Blok H | 133176,07 | 394738,01 | 4,50 | 32,4 | 7,4 | -- |
| H091-3_C | Nieuwbouw - Blok H | 133176,07 | 394738,01 | 7,50 | 43,2 | 15,0 | -- |
| H091-4_A | Nieuwbouw - Blok H | 133170,26 | 394737,04 | 1,50 | 28,1 | 2,9 | -- |
| H091-4_B | Nieuwbouw - Blok H | 133170,26 | 394737,04 | 4,50 | 30,4 | 7,1 | -- |
| H091-4_C | Nieuwbouw - Blok H | 133170,26 | 394737,04 | 7,50 | 32,5 | 10,5 | -- |
| H091-5_A | Nieuwbouw - Blok H | 133173,49 | 394743,44 | 7,50 | 34,8 | 12,4 | -- |
| H092-1_A | Nieuwbouw - Blok H | 133163,74 | 394734,64 | 1,50 | 25,2 | 0,9 | -- |
| H092-1_B | Nieuwbouw - Blok H | 133163,74 | 394734,64 | 4,50 | 25,4 | 3,4 | -- |
| H092-1_C | Nieuwbouw - Blok H | 133163,74 | 394734,64 | 7,50 | 28,1 | 6,2 | -- |
| H092-2_A | Nieuwbouw - Blok H | 133163,16 | 394745,85 | 1,50 | 33,3 | 7,8 | -- |
| H092-2_B | Nieuwbouw - Blok H | 133163,16 | 394745,85 | 4,50 | 34,7 | 13,0 | -- |
| H092-3_A | Nieuwbouw - Blok H | 133166,46 | 394738,17 | 1,50 | 28,4 | 3,6 | -- |
| H092-3_B | Nieuwbouw - Blok H | 133166,46 | 394738,17 | 4,50 | 31,7 | 9,7 | -- |

Alle getoonde dB-waarden zijn A-gewogen

Rapport: Resultatentabel
Model: WII - kazerne LAmax
LAmax totaalresultaten voor toetspunten
Groep: Recreatiebad Stappegoor

| Naam Toetspunt | Omschrijving | X | Y | Hoogte | Dag | Avond | Nacht |
|---|---|---|---|---|---|---|---|
| H092-3_C | Nieuwbouw - Blok H | 133166,46 | 394738,17 | 7,50 | 36,8 | 12,0 | -- |
| H092-4_A | Nieuwbouw - Blok H | 133160,42 | 394738,18 | 1,50 | 27,4 | 2,9 | -- |
| H092-4_B | Nieuwbouw - Blok H | 133160,42 | 394738,18 | 4,50 | 29,7 | 8,9 | -- |
| H092-4_C | Nieuwbouw - Blok H | 133160,42 | 394738,18 | 7,50 | 33,3 | 10,4 | -- |
| H092-5_A | Nieuwbouw - Blok H | 133163,10 | 394743,44 | 7,50 | 36,3 | 8,8 | -- |
| H093-1_A | Nieuwbouw - Blok H | 133153,94 | 394734,35 | 1,50 | 24,9 | 0,5 | -- |
| H093-1_B | Nieuwbouw - Blok H | 133153,94 | 394734,35 | 4,50 | 25,1 | 4,4 | -- |
| H093-1_C | Nieuwbouw - Blok H | 133153,94 | 394734,35 | 7,50 | 27,6 | 5,0 | -- |
| H093-2_A | Nieuwbouw - Blok H | 133154,36 | 394745,81 | 1,50 | 32,7 | 7,8 | -- |
| H093-2_B | Nieuwbouw - Blok H | 133154,36 | 394745,81 | 4,50 | 34,1 | 11,1 | -- |
| H093-3_A | Nieuwbouw - Blok H | 133156,75 | 394737,95 | 1,50 | 28,2 | 2,9 | -- |
| H093-3_B | Nieuwbouw - Blok H | 133156,75 | 394737,95 | 4,50 | 31,9 | 8,9 | -- |
| H093-3_C | Nieuwbouw - Blok H | 133156,75 | 394737,95 | 7,50 | 39,6 | 10,4 | -- |
| H093-4_A | Nieuwbouw - Blok H | 133150,96 | 394738,12 | 1,50 | 26,8 | 2,2 | -- |
| H093-4_B | Nieuwbouw - Blok H | 133150,96 | 394738,12 | 4,50 | 30,8 | 8,3 | -- |
| H093-4_C | Nieuwbouw - Blok H | 133150,96 | 394738,12 | 7,50 | 38,4 | 10,8 | -- |
| H093-5_A | Nieuwbouw - Blok H | 133153,73 | 394743,15 | 7,50 | 41,0 | 12,8 | -- |
| H094-1_A | Nieuwbouw - Blok H | 133144,48 | 394734,25 | 1,50 | 24,9 | 0,4 | -- |
| H094-1_B | Nieuwbouw - Blok H | 133144,48 | 394734,25 | 4,50 | 25,0 | 4,3 | -- |
| H094-1_C | Nieuwbouw - Blok H | 133144,48 | 394734,25 | 7,50 | 26,5 | 5,0 | -- |
| H094-2_A | Nieuwbouw - Blok H | 133144,64 | 394745,77 | 1,50 | 33,8 | 5,4 | -- |
| H094-2_B | Nieuwbouw - Blok H | 133144,64 | 394745,77 | 4,50 | 35,1 | 9,3 | -- |
| H094-3_A | Nieuwbouw - Blok H | 133147,25 | 394737,73 | 1,50 | 27,0 | 1,5 | -- |
| H094-3_B | Nieuwbouw - Blok H | 133147,25 | 394737,73 | 4,50 | 31,7 | 6,1 | -- |
| H094-3_C | Nieuwbouw - Blok H | 133147,25 | 394737,73 | 7,50 | 41,9 | 9,7 | -- |
| H094-4_A | Nieuwbouw - Blok H | 133141,31 | 394737,64 | 1,50 | 28,1 | 3,3 | -- |
| H094-4_B | Nieuwbouw - Blok H | 133141,31 | 394737,64 | 4,50 | 31,1 | 8,1 | -- |
| H094-4_C | Nieuwbouw - Blok H | 133141,31 | 394737,64 | 7,50 | 37,4 | 11,0 | -- |
| H094-5_A | Nieuwbouw - Blok H | 133144,42 | 394743,10 | 7,50 | 41,7 | 14,6 | -- |
| H095-1_A | Nieuwbouw - Blok H | 133134,78 | 394734,14 | 1,50 | 24,7 | -1,4 | -- |
| H095-1_B | Nieuwbouw - Blok H | 133134,78 | 394734,14 | 4,50 | 24,8 | 4,4 | -- |
| H095-1_C | Nieuwbouw - Blok H | 133134,78 | 394734,14 | 7,50 | 27,7 | 5,3 | -- |
| H095-2_A | Nieuwbouw - Blok H | 133135,05 | 394745,66 | 1,50 | 33,3 | 7,8 | -- |
| H095-2_B | Nieuwbouw - Blok H | 133135,05 | 394745,66 | 4,50 | 35,3 | 11,6 | -- |
| H095-3_A | Nieuwbouw - Blok H | 133137,67 | 394737,52 | 1,50 | 28,0 | 2,0 | -- |
| H095-3_B | Nieuwbouw - Blok H | 133137,67 | 394737,52 | 4,50 | 30,4 | 5,9 | -- |
| H095-3_C | Nieuwbouw - Blok H | 133137,67 | 394737,52 | 7,50 | 41,9 | 9,4 | -- |
| H095-4_A | Nieuwbouw - Blok H | 133131,79 | 394737,70 | 1,50 | 28,8 | 3,4 | -- |
| H095-4_B | Nieuwbouw - Blok H | 133131,79 | 394737,70 | 4,50 | 32,1 | 10,1 | -- |
| H095-4_C | Nieuwbouw - Blok H | 133131,79 | 394737,70 | 7,50 | 37,4 | 11,7 | -- |
| H095-5_A | Nieuwbouw - Blok H | 133134,68 | 394742,97 | 7,50 | 42,3 | 16,1 | -- |
| H096-1_A | Nieuwbouw - Blok H | 133125,03 | 394734,12 | 1,50 | 24,5 | -1,5 | -- |
| H096-1_B | Nieuwbouw - Blok H | 133125,03 | 394734,12 | 4,50 | 24,6 | -1,0 | -- |
| H096-1_C | Nieuwbouw - Blok H | 133125,03 | 394734,12 | 7,50 | 26,3 | 0,9 | -- |
| H096-2_A | Nieuwbouw - Blok H | 133124,83 | 394745,54 | 1,50 | 37,0 | 8,1 | -- |
| H096-2_B | Nieuwbouw - Blok H | 133124,83 | 394745,54 | 4,50 | 37,3 | 11,9 | -- |
| H096-3_A | Nieuwbouw - Blok H | 133128,18 | 394737,36 | 1,50 | 25,1 | 0,5 | -- |
| H096-3_B | Nieuwbouw - Blok H | 133128,18 | 394737,36 | 4,50 | 27,9 | 3,3 | -- |
| H096-3_C | Nieuwbouw - Blok H | 133128,18 | 394737,36 | 7,50 | 40,6 | 7,3 | -- |
| H096-4_A | Nieuwbouw - Blok H | 133122,13 | 394737,69 | 1,50 | 27,1 | 0,6 | -- |
| H096-4_B | Nieuwbouw - Blok H | 133122,13 | 394737,69 | 4,50 | 28,0 | -1,1 | -- |
| H096-4_C | Nieuwbouw - Blok H | 133122,13 | 394737,69 | 7,50 | 32,8 | -0,3 | -- |
| H096-5_A | Nieuwbouw - Blok H | 133124,88 | 394742,96 | 7,50 | 41,8 | 15,0 | -- |
| H097-1_A | Nieuwbouw - Blok H | 133122,67 | 394760,43 | 1,50 | 27,7 | 4,6 | -- |
| H097-1_B | Nieuwbouw - Blok H | 133122,67 | 394760,43 | 4,50 | 28,5 | 9,7 | -- |
| H097-1_C | Nieuwbouw - Blok H | 133122,67 | 394760,43 | 7,50 | 32,8 | 12,9 | -- |
| H097-2_A | Nieuwbouw - Blok H | 133132,63 | 394760,32 | 1,50 | 37,0 | 7,4 | -- |
| H097-2_B | Nieuwbouw - Blok H | 133132,63 | 394760,32 | 4,50 | 37,5 | 10,3 | -- |
| H097-2_C | Nieuwbouw - Blok H | 133132,63 | 394760,32 | 7,50 | 42,9 | 15,1 | -- |
| H097-3_A | Nieuwbouw - Blok H | 133127,55 | 394757,97 | 1,50 | 30,9 | 4,6 | -- |

Alle getoonde dB-waarden zijn A-gewogen

Rapport: Resultatentabel
Model: WII - kazerne LAmax
LAmax totaalresultaten voor toetspunten
Groep: Recreatiebad Stappegoor

| Naam Toetspunt | Omschrijving | X | Y | Hoogte | Dag | Avond | Nacht |
|---|---|---|---|---|---|---|---|
| H097-3_B | Nieuwbouw - Blok H | 133127,55 | 394757,97 | 4,50 | 30,2 | 8,5 | -- |
| H097-3_C | Nieuwbouw - Blok H | 133127,55 | 394757,97 | 7,50 | 37,1 | 9,5 | -- |
| H098-1_A | Nieuwbouw - Blok H | 133122,61 | 394765,92 | 1,50 | 27,8 | 3,4 | -- |
| H098-1_B | Nieuwbouw - Blok H | 133122,61 | 394765,92 | 4,50 | 28,6 | 6,9 | -- |
| H098-1_C | Nieuwbouw - Blok H | 133122,61 | 394765,92 | 7,50 | 34,1 | 11,5 | -- |
| H098-2_A | Nieuwbouw - Blok H | 133132,56 | 394765,92 | 1,50 | 34,5 | 8,7 | -- |
| H098-2_B | Nieuwbouw - Blok H | 133132,56 | 394765,92 | 4,50 | 35,5 | 10,4 | -- |
| H098-2_C | Nieuwbouw - Blok H | 133132,56 | 394765,92 | 7,50 | 43,0 | 16,0 | -- |
| H099-1_A | Nieuwbouw - Blok H | 133122,53 | 394771,75 | 1,50 | 34,0 | -0,6 | -- |
| H099-1_B | Nieuwbouw - Blok H | 133122,53 | 394771,75 | 4,50 | 25,5 | -0,2 | -- |
| H099-1_C | Nieuwbouw - Blok H | 133122,53 | 394771,75 | 7,50 | 26,6 | 3,3 | -- |
| H099-2_A | Nieuwbouw - Blok H | 133132,49 | 394771,78 | 1,50 | 34,9 | 10,3 | -- |
| H099-2_B | Nieuwbouw - Blok H | 133132,49 | 394771,78 | 4,50 | 36,3 | 14,8 | -- |
| H099-2_C | Nieuwbouw - Blok H | 133132,49 | 394771,78 | 7,50 | 43,3 | 18,4 | -- |
| H100-1_A | Nieuwbouw - Blok H | 133122,47 | 394776,74 | 1,50 | 34,0 | 7,4 | -- |
| H100-1_B | Nieuwbouw - Blok H | 133122,47 | 394776,74 | 4,50 | 25,6 | -0,3 | -- |
| H100-1_C | Nieuwbouw - Blok H | 133122,47 | 394776,74 | 7,50 | 27,9 | 4,5 | -- |
| H100-2_A | Nieuwbouw - Blok H | 133132,43 | 394776,73 | 1,50 | 35,8 | 9,5 | -- |
| H100-2_B | Nieuwbouw - Blok H | 133132,43 | 394776,73 | 4,50 | 36,8 | 12,4 | -- |
| H100-2_C | Nieuwbouw - Blok H | 133132,43 | 394776,73 | 7,50 | 43,5 | 18,6 | -- |
| H101-1_A | Nieuwbouw - Blok H | 133121,10 | 394782,20 | 1,50 | 25,6 | 7,0 | -- |
| H101-1_B | Nieuwbouw - Blok H | 133121,10 | 394782,20 | 4,50 | 25,7 | -1,5 | -- |
| H101-1_C | Nieuwbouw - Blok H | 133121,10 | 394782,20 | 7,50 | 27,1 | 6,0 | -- |
| H101-2_A | Nieuwbouw - Blok H | 133130,87 | 394782,59 | 1,50 | 35,7 | 8,3 | -- |
| H101-2_B | Nieuwbouw - Blok H | 133130,87 | 394782,59 | 4,50 | 36,4 | 12,1 | -- |
| H101-2_C | Nieuwbouw - Blok H | 133130,87 | 394782,59 | 7,50 | 43,8 | 18,8 | -- |
| H102-1_A | Nieuwbouw - Blok H | 133121,04 | 394787,58 | 1,50 | 25,7 | 3,3 | -- |
| H102-1_B | Nieuwbouw - Blok H | 133121,04 | 394787,58 | 4,50 | 25,8 | 0,3 | -- |
| H102-1_C | Nieuwbouw - Blok H | 133121,04 | 394787,58 | 7,50 | 26,7 | 5,6 | -- |
| H102-2_A | Nieuwbouw - Blok H | 133130,82 | 394787,57 | 1,50 | 34,9 | 7,0 | -- |
| H102-2_B | Nieuwbouw - Blok H | 133130,82 | 394787,57 | 4,50 | 36,5 | 11,3 | -- |
| H102-2_C | Nieuwbouw - Blok H | 133130,82 | 394787,57 | 7,50 | 44,8 | 17,8 | -- |
| H103-1_A | Nieuwbouw - Blok H | 133120,98 | 394793,36 | 1,50 | 30,9 | 4,0 | -- |
| H103-1_B | Nieuwbouw - Blok H | 133120,98 | 394793,36 | 4,50 | 26,0 | 0,9 | -- |
| H103-1_C | Nieuwbouw - Blok H | 133120,98 | 394793,36 | 7,50 | 26,7 | 3,5 | -- |
| H103-2_A | Nieuwbouw - Blok H | 133130,76 | 394793,27 | 1,50 | 33,3 | 8,4 | -- |
| H103-2_B | Nieuwbouw - Blok H | 133130,76 | 394793,27 | 4,50 | 36,6 | 12,7 | -- |
| H103-2_C | Nieuwbouw - Blok H | 133130,76 | 394793,27 | 7,50 | 44,8 | 18,0 | -- |
| H104-1_A | Nieuwbouw - Blok H | 133120,92 | 394799,63 | 1,50 | 32,4 | -0,3 | -- |
| H104-1_B | Nieuwbouw - Blok H | 133120,92 | 394799,63 | 4,50 | 26,6 | 0,0 | -- |
| H104-1_C | Nieuwbouw - Blok H | 133120,92 | 394799,63 | 7,50 | 28,0 | 3,6 | -- |
| H104-2_A | Nieuwbouw - Blok H | 133130,70 | 394799,13 | 1,50 | 33,0 | 8,8 | -- |
| H104-2_B | Nieuwbouw - Blok H | 133130,70 | 394799,13 | 4,50 | 36,6 | 14,4 | -- |
| H104-2_C | Nieuwbouw - Blok H | 133130,70 | 394799,13 | 7,50 | 44,5 | 19,4 | -- |
| H105-1_A | Nieuwbouw - Blok H | 133120,87 | 394804,68 | 1,50 | 30,7 | 7,2 | -- |
| H105-1_B | Nieuwbouw - Blok H | 133120,87 | 394804,68 | 4,50 | 26,7 | 0,1 | -- |
| H105-1_C | Nieuwbouw - Blok H | 133120,87 | 394804,68 | 7,50 | 28,1 | 3,8 | -- |
| H105-2_A | Nieuwbouw - Blok H | 133130,64 | 394804,75 | 1,50 | 29,7 | 5,9 | -- |
| H105-2_B | Nieuwbouw - Blok H | 133130,64 | 394804,75 | 4,50 | 36,1 | 12,1 | -- |
| H105-2_C | Nieuwbouw - Blok H | 133130,64 | 394804,75 | 7,50 | 44,2 | 18,0 | -- |
| H105-3_A | Nieuwbouw - Blok H | 133122,58 | 394808,26 | 1,50 | 27,1 | 0,4 | -- |
| H105-3_B | Nieuwbouw - Blok H | 133122,58 | 394808,26 | 4,50 | 27,2 | 1,4 | -- |
| H105-3_C | Nieuwbouw - Blok H | 133122,58 | 394808,26 | 7,50 | 31,0 | 7,0 | -- |
| H106-1_A | Nieuwbouw - Blok H | 133124,29 | 394811,14 | 1,50 | 26,9 | 0,0 | -- |
| H106-1_B | Nieuwbouw - Blok H | 133124,29 | 394811,14 | 4,50 | 26,9 | 0,3 | -- |
| H106-1_C | Nieuwbouw - Blok H | 133124,29 | 394811,14 | 7,50 | 28,3 | 3,8 | -- |
| H106-2_A | Nieuwbouw - Blok H | 133134,37 | 394811,63 | 1,50 | 32,4 | 7,1 | -- |
| H106-2_B | Nieuwbouw - Blok H | 133134,37 | 394811,63 | 4,50 | 35,3 | 12,4 | -- |
| H106-2_C | Nieuwbouw - Blok H | 133134,37 | 394811,63 | 7,50 | 43,6 | 19,8 | -- |
| H106-3_A | Nieuwbouw - Blok H | 133132,43 | 394808,10 | 1,50 | 26,8 | 3,1 | -- |

Alle getoonde dB-waarden zijn A-gewogen

Rapport: Resultatentabel
Model: WII - kazerne LAmax
LAmax totaalresultaten voor toetspunten
Groep: Recreatiebad Stappegoor

| Naam Toetspunt | Omschrijving | X | Y | Hoogte | Dag | Avond | Nacht |
|---|---|---|---|---|---|---|---|
| H106-3_B | Nieuwbouw - Blok H | 133132,43 | 394808,10 | 4,50 | 26,7 | 3,5 | -- |
| H106-3_C | Nieuwbouw - Blok H | 133132,43 | 394808,10 | 7,50 | 27,2 | 3,7 | -- |
| H107-1_A | Nieuwbouw - Blok H | 133124,32 | 394816,52 | 1,50 | 31,5 | 3,7 | -- |
| H107-1_B | Nieuwbouw - Blok H | 133124,32 | 394816,52 | 4,50 | 32,7 | 8,0 | -- |
| H107-1_C | Nieuwbouw - Blok H | 133124,32 | 394816,52 | 7,50 | 28,7 | 2,5 | -- |
| H107-2_A | Nieuwbouw - Blok H | 133134,31 | 394816,69 | 1,50 | 32,2 | 7,0 | -- |
| H107-2_B | Nieuwbouw - Blok H | 133134,31 | 394816,69 | 4,50 | 35,2 | 10,9 | -- |
| H107-2_C | Nieuwbouw - Blok H | 133134,31 | 394816,69 | 7,50 | 43,2 | 19,0 | -- |
| H108-1_A | Nieuwbouw - Blok H | 133124,34 | 394821,95 | 1,50 | 33,1 | 4,8 | -- |
| H108-1_B | Nieuwbouw - Blok H | 133124,34 | 394821,95 | 4,50 | 33,8 | 8,0 | -- |
| H108-1_C | Nieuwbouw - Blok H | 133124,34 | 394821,95 | 7,50 | 30,4 | 4,2 | -- |
| H108-2_A | Nieuwbouw - Blok H | 133134,25 | 394822,02 | 1,50 | 29,7 | 8,9 | -- |
| H108-2_B | Nieuwbouw - Blok H | 133134,25 | 394822,02 | 4,50 | 34,8 | 12,7 | -- |
| H108-2_C | Nieuwbouw - Blok H | 133134,25 | 394822,02 | 7,50 | 43,1 | 18,8 | -- |
| H109-1_A | Nieuwbouw - Blok H | 133124,32 | 394828,42 | 1,50 | 32,2 | 1,8 | -- |
| H109-1_B | Nieuwbouw - Blok H | 133124,32 | 394828,42 | 4,50 | 28,6 | 3,0 | -- |
| H109-2_A | Nieuwbouw - Blok H | 133146,24 | 394828,16 | 1,50 | 30,3 | 5,7 | -- |
| H109-3_A | Nieuwbouw - Blok H | 133127,33 | 394832,19 | 1,50 | 33,9 | 5,4 | -- |
| H109-3_B | Nieuwbouw - Blok H | 133127,33 | 394832,19 | 4,50 | 34,6 | 6,8 | -- |
| H109-4_A | Nieuwbouw - Blok H | 133138,52 | 394824,63 | 1,50 | 31,8 | 7,1 | -- |
| H109-5_A | Nieuwbouw - Blok H | 133138,66 | 394832,00 | 1,50 | 32,8 | 7,6 | -- |
| H109-6_A | Nieuwbouw - Blok H | 133130,00 | 394827,13 | 4,50 | 34,2 | 8,8 | -- |
| H109-7_A | Nieuwbouw - Blok H | 133127,12 | 394824,79 | 7,50 | 39,9 | 14,5 | -- |
| I166-1_A | Nieuwbouw - Blok I | 133222,77 | 394821,73 | 1,50 | 36,7 | 12,8 | -- |
| I166-1_B | Nieuwbouw - Blok I | 133222,77 | 394821,73 | 4,50 | 37,4 | 11,9 | -- |
| I166-1_C | Nieuwbouw - Blok I | 133222,77 | 394821,73 | 7,50 | 34,2 | 8,5 | -- |
| I166-2_A | Nieuwbouw - Blok I | 133232,92 | 394822,39 | 1,50 | 36,3 | 13,0 | -- |
| I166-2_B | Nieuwbouw - Blok I | 133232,92 | 394822,39 | 4,50 | 37,0 | 13,8 | -- |
| I166-2_C | Nieuwbouw - Blok I | 133232,92 | 394822,39 | 7,50 | 41,1 | 16,7 | -- |
| I166-3_A | Nieuwbouw - Blok I | 133227,52 | 394825,95 | 1,50 | 42,5 | 12,6 | -- |
| I166-3_B | Nieuwbouw - Blok I | 133227,52 | 394825,95 | 4,50 | 42,2 | 12,8 | -- |
| I166-3_C | Nieuwbouw - Blok I | 133227,52 | 394825,95 | 7,50 | 40,1 | 14,9 | -- |
| I167-1_A | Nieuwbouw - Blok I | 133222,83 | 394816,81 | 1,50 | 36,6 | 12,5 | -- |
| I167-1_B | Nieuwbouw - Blok I | 133222,83 | 394816,81 | 4,50 | 36,0 | 13,6 | -- |
| I167-1_C | Nieuwbouw - Blok I | 133222,83 | 394816,81 | 7,50 | 32,8 | 6,7 | -- |
| I167-2_A | Nieuwbouw - Blok I | 133232,99 | 394817,01 | 1,50 | 37,6 | 14,7 | -- |
| I167-2_B | Nieuwbouw - Blok I | 133232,99 | 394817,01 | 4,50 | 39,3 | 16,9 | -- |
| I167-2_C | Nieuwbouw - Blok I | 133232,99 | 394817,01 | 7,50 | 42,5 | 18,7 | -- |
| I168-1_A | Nieuwbouw - Blok I | 133222,90 | 394811,42 | 1,50 | 35,7 | 11,5 | -- |
| I168-1_B | Nieuwbouw - Blok I | 133222,90 | 394811,42 | 4,50 | 36,0 | 12,6 | -- |
| I168-1_C | Nieuwbouw - Blok I | 133222,90 | 394811,42 | 7,50 | 32,0 | 6,2 | -- |
| I168-2_A | Nieuwbouw - Blok I | 133233,07 | 394810,84 | 1,50 | 42,5 | 16,3 | -- |
| I168-2_B | Nieuwbouw - Blok I | 133233,07 | 394810,84 | 4,50 | 45,2 | 17,8 | -- |
| I168-2_C | Nieuwbouw - Blok I | 133233,07 | 394810,84 | 7,50 | 46,7 | 18,8 | -- |
| I169-1_A | Nieuwbouw - Blok I | 133222,97 | 394805,81 | 1,50 | 35,8 | 7,3 | -- |
| I169-1_B | Nieuwbouw - Blok I | 133222,97 | 394805,81 | 4,50 | 35,4 | 5,9 | -- |
| I169-1_C | Nieuwbouw - Blok I | 133222,97 | 394805,81 | 7,50 | 31,5 | 5,8 | -- |
| I169-2_A | Nieuwbouw - Blok I | 133233,14 | 394805,34 | 1,50 | 43,0 | 15,7 | -- |
| I169-2_B | Nieuwbouw - Blok I | 133233,14 | 394805,34 | 4,50 | 48,7 | 17,4 | -- |
| I169-2_C | Nieuwbouw - Blok I | 133233,14 | 394805,34 | 7,50 | 49,8 | 18,3 | -- |
| I170-1_A | Nieuwbouw - Blok I | 133223,04 | 394800,32 | 1,50 | 35,1 | 9,0 | -- |
| I170-1_B | Nieuwbouw - Blok I | 133223,04 | 394800,32 | 4,50 | 35,6 | 11,4 | -- |
| I170-1_C | Nieuwbouw - Blok I | 133223,04 | 394800,32 | 7,50 | 31,0 | 5,6 | -- |
| I170-2_A | Nieuwbouw - Blok I | 133233,20 | 394800,08 | 1,50 | 43,6 | 15,4 | -- |
| I170-2_B | Nieuwbouw - Blok I | 133233,20 | 394800,08 | 4,50 | 48,4 | 17,2 | -- |
| I170-2_C | Nieuwbouw - Blok I | 133233,20 | 394800,08 | 7,50 | 49,5 | 18,0 | -- |
| I171-1_A | Nieuwbouw - Blok I | 133223,11 | 394794,59 | 1,50 | 33,3 | 8,6 | -- |
| I171-1_B | Nieuwbouw - Blok I | 133223,11 | 394794,59 | 4,50 | 33,6 | 11,2 | -- |
| I171-1_C | Nieuwbouw - Blok I | 133223,11 | 394794,59 | 7,50 | 30,7 | 4,7 | -- |
| I171-2_A | Nieuwbouw - Blok I | 133233,27 | 394794,47 | 1,50 | 44,8 | 15,1 | -- |

Alle getoonde dB-waarden zijn A-gewogen

Rapport: Resultatentabel
Model: WII - kazerne LAmax
LAmax totaalresultaten voor toetspunten
Groep: Recreatiebad Stappegoor

| Naam Toetspunt | Omschrijving | X | Y | Hoogte | Dag | Avond | Nacht |
|---|---|---|---|---|---|---|---|
| I171-2_B | Nieuwbouw - Blok I | 133233,27 | 394794,47 | 4,50 | 48,1 | 17,0 | -- |
| I171-2_C | Nieuwbouw - Blok I | 133233,27 | 394794,47 | 7,50 | 49,2 | 17,8 | -- |
| I172-1_A | Nieuwbouw - Blok I | 133223,17 | 394789,88 | 1,50 | 32,6 | 8,6 | -- |
| I172-1_B | Nieuwbouw - Blok I | 133223,17 | 394789,88 | 4,50 | 33,7 | 11,4 | -- |
| I172-1_C | Nieuwbouw - Blok I | 133223,17 | 394789,88 | 7,50 | 31,1 | 4,5 | -- |
| I172-2_A | Nieuwbouw - Blok I | 133233,34 | 394789,31 | 1,50 | 47,0 | 14,8 | -- |
| I172-2_B | Nieuwbouw - Blok I | 133233,34 | 394789,31 | 4,50 | 47,9 | 16,8 | -- |
| I172-2_C | Nieuwbouw - Blok I | 133233,34 | 394789,31 | 7,50 | 49,1 | 17,6 | -- |
| I173-1_A | Nieuwbouw - Blok I | 133223,23 | 394784,95 | 1,50 | 32,4 | 6,2 | -- |
| I173-1_B | Nieuwbouw - Blok I | 133223,23 | 394784,95 | 4,50 | 33,6 | 8,1 | -- |
| I173-1_C | Nieuwbouw - Blok I | 133223,23 | 394784,95 | 7,50 | 30,9 | 4,4 | -- |
| I173-2_A | Nieuwbouw - Blok I | 133233,40 | 394784,27 | 1,50 | 46,9 | 14,6 | -- |
| I173-2_B | Nieuwbouw - Blok I | 133233,40 | 394784,27 | 4,50 | 47,8 | 16,6 | -- |
| I173-2_C | Nieuwbouw - Blok I | 133233,40 | 394784,27 | 7,50 | 49,1 | 17,4 | -- |
| I173-3_A | Nieuwbouw - Blok I | 133228,75 | 394781,34 | 1,50 | 28,9 | 6,5 | -- |
| I173-3_B | Nieuwbouw - Blok I | 133228,75 | 394781,34 | 4,50 | 29,2 | 8,6 | -- |
| I173-3_C | Nieuwbouw - Blok I | 133228,75 | 394781,34 | 7,50 | 31,1 | 7,0 | -- |
| J001_A | Zorgwoning Kazerne - Blok J | 133042,85 | 395008,16 | 1,50 | 25,4 | -1,0 | -- |
| J001_B | Zorgwoning Kazerne - Blok J | 133042,85 | 395008,16 | 5,50 | 25,7 | 2,0 | -- |
| J002_A | Zorgwoning Kazerne - Blok J | 133052,10 | 395008,23 | 1,50 | 26,5 | -0,4 | -- |
| J002_B | Zorgwoning Kazerne - Blok J | 133052,10 | 395008,23 | 5,50 | 26,4 | 2,2 | -- |
| J003_A | Zorgwoning Kazerne - Blok J | 133060,36 | 395008,29 | 1,50 | 26,7 | 0,3 | -- |
| J003_B | Zorgwoning Kazerne - Blok J | 133060,36 | 395008,29 | 5,50 | 26,7 | 2,9 | -- |
| J004_A | Zorgwoning Kazerne - Blok J | 133072,82 | 395009,67 | 1,50 | 28,5 | 2,3 | -- |
| J004_B | Zorgwoning Kazerne - Blok J | 133072,82 | 395009,67 | 5,50 | 28,7 | 6,1 | -- |
| J005_A | Zorgwoning Kazerne - Blok J | 133084,79 | 395008,42 | 1,50 | 27,6 | 2,9 | -- |
| J005_B | Zorgwoning Kazerne - Blok J | 133084,79 | 395008,42 | 5,50 | 27,4 | 3,0 | -- |
| J006_A | Zorgwoning Kazerne - Blok J | 133092,33 | 395008,48 | 1,50 | 27,9 | 6,4 | -- |
| J006_B | Zorgwoning Kazerne - Blok J | 133092,33 | 395008,48 | 5,50 | 28,4 | 4,8 | -- |
| J007_A | Zorgwoning Kazerne - Blok J | 133103,71 | 395004,62 | 1,50 | 28,5 | -1,3 | -- |
| J007_B | Zorgwoning Kazerne - Blok J | 133103,71 | 395004,62 | 5,50 | 28,2 | -0,5 | -- |
| J008_A | Zorgwoning Kazerne - Blok J | 133110,27 | 394998,52 | 1,50 | 37,1 | 7,6 | -- |
| J008_B | Zorgwoning Kazerne - Blok J | 133110,27 | 394998,52 | 5,50 | 38,3 | 11,0 | -- |
| J009_A | Zorgwoning Kazerne - Blok J | 133110,40 | 394991,94 | 1,50 | 42,2 | 13,4 | -- |
| J009_B | Zorgwoning Kazerne - Blok J | 133110,40 | 394991,94 | 5,50 | 49,1 | 18,9 | -- |
| J010_A | Zorgwoning Kazerne - Blok J | 133110,53 | 394984,76 | 1,50 | 47,2 | 18,7 | -- |
| J010_B | Zorgwoning Kazerne - Blok J | 133110,53 | 394984,76 | 5,50 | 49,2 | 20,0 | -- |
| J011_A | Zorgwoning Kazerne - Blok J | 133109,94 | 394977,59 | 1,50 | 47,5 | 14,8 | -- |
| J011_B | Zorgwoning Kazerne - Blok J | 133109,94 | 394977,59 | 5,50 | 47,4 | 15,2 | -- |
| J012_A | Zorgwoning Kazerne - Blok J | 133112,20 | 394970,76 | 1,50 | 33,7 | 4,0 | -- |
| J012_B | Zorgwoning Kazerne - Blok J | 133112,20 | 394970,76 | 5,50 | 32,1 | 6,4 | -- |
| J013_A | Zorgwoning Kazerne - Blok J | 133105,73 | 394966,97 | 1,50 | 36,2 | 11,4 | -- |
| J013_B | Zorgwoning Kazerne - Blok J | 133105,73 | 394966,97 | 5,50 | 36,9 | 5,8 | -- |
| J014_A | Zorgwoning Kazerne - Blok J | 133099,64 | 394970,78 | 1,50 | 32,9 | 9,4 | -- |
| J014_B | Zorgwoning Kazerne - Blok J | 133099,64 | 394970,78 | 5,50 | 35,5 | 9,6 | -- |
| J015_A | Zorgwoning Kazerne - Blok J | 133101,81 | 394978,45 | 1,50 | 33,1 | 7,2 | -- |
| J015_B | Zorgwoning Kazerne - Blok J | 133101,81 | 394978,45 | 5,50 | 35,1 | 9,2 | -- |
| J016_A | Zorgwoning Kazerne - Blok J | 133099,41 | 394988,03 | 1,50 | 31,8 | 4,7 | -- |
| J016_B | Zorgwoning Kazerne - Blok J | 133099,41 | 394988,03 | 5,50 | 39,3 | 7,3 | -- |
| J017_A | Zorgwoning Kazerne - Blok J | 133088,61 | 394996,61 | 1,50 | 30,5 | 3,0 | -- |
| J017_B | Zorgwoning Kazerne - Blok J | 133088,61 | 394996,61 | 5,50 | 32,2 | 6,4 | -- |
| J018_A | Zorgwoning Kazerne - Blok J | 133055,56 | 394996,47 | 1,50 | 30,6 | 4,3 | -- |
| J018_B | Zorgwoning Kazerne - Blok J | 133055,56 | 394996,47 | 5,50 | 33,8 | 7,3 | -- |
| J019_A | Zorgwoning Kazerne - Blok J | 133042,84 | 394990,28 | 1,50 | 28,0 | 2,0 | -- |
| J019_B | Zorgwoning Kazerne - Blok J | 133042,84 | 394990,28 | 5,50 | 30,9 | 4,9 | -- |
| J020_A | Zorgwoning Kazerne - Blok J | 133042,92 | 394980,10 | 1,50 | 30,8 | 3,2 | -- |
| J020_B | Zorgwoning Kazerne - Blok J | 133042,92 | 394980,10 | 5,50 | 34,8 | 8,1 | -- |
| J021_A | Zorgwoning Kazerne - Blok J | 133042,98 | 394972,67 | 1,50 | 32,9 | 4,9 | -- |
| J021_B | Zorgwoning Kazerne - Blok J | 133042,98 | 394972,67 | 5,50 | 36,9 | 11,6 | -- |
| J022_A | Zorgwoning Kazerne - Blok J | 133044,02 | 394961,78 | 1,50 | 32,2 | 5,7 | -- |

Alle getoonde dB-waarden zijn A-gewogen

Rapport: Resultatentabel
Model: WII - kazerne LAmax
LAmax totaalresultaten voor toetspunten
Groep: Recreatiebad Stappegoor

| Naam Toetspunt | Omschrijving | X | Y | Hoogte | Dag | Avond | Nacht |
|---|---|---|---|---|---|---|---|
| J022_B | Zorgwoning Kazerne - Blok J | 133044,02 | 394961,78 | 5,50 | 36,5 | 11,7 | -- |
| J023_A | Zorgwoning Kazerne - Blok J | 133039,15 | 394958,51 | 1,50 | 34,9 | 10,1 | -- |
| J023_B | Zorgwoning Kazerne - Blok J | 133039,15 | 394958,51 | 5,50 | 38,0 | 15,6 | -- |
| J024_A | Zorgwoning Kazerne - Blok J | 133033,38 | 394962,60 | 1,50 | 28,6 | 2,4 | -- |
| J024_B | Zorgwoning Kazerne - Blok J | 133033,38 | 394962,60 | 5,50 | 30,1 | 7,4 | -- |
| J025_A | Zorgwoning Kazerne - Blok J | 133034,52 | 394973,29 | 1,50 | 27,3 | 1,5 | -- |
| J025_B | Zorgwoning Kazerne - Blok J | 133034,52 | 394973,29 | 5,50 | 27,8 | 3,1 | -- |
| J026_A | Zorgwoning Kazerne - Blok J | 133034,43 | 394984,66 | 1,50 | 29,3 | 4,8 | -- |
| J026_B | Zorgwoning Kazerne - Blok J | 133034,43 | 394984,66 | 5,50 | 24,9 | -3,8 | -- |
| J027_A | Zorgwoning Kazerne - Blok J | 133033,24 | 394995,33 | 1,50 | 26,9 | 1,9 | -- |
| J027_B | Zorgwoning Kazerne - Blok J | 133033,24 | 394995,33 | 5,50 | 27,3 | 1,3 | -- |
| K001_A | Bestaande bouw herontwikkeling - Blok K | 133045,00 | 394950,73 | 1,50 | 35,4 | 10,6 | -- |
| K001_B | Bestaande bouw herontwikkeling - Blok K | 133045,00 | 394950,73 | 4,50 | 37,3 | 15,1 | -- |
| K001_C | Bestaande bouw herontwikkeling - Blok K | 133045,00 | 394950,73 | 8,40 | 45,2 | 15,9 | -- |
| K002_A | Bestaande bouw herontwikkeling - Blok K | 133052,68 | 394950,76 | 1,50 | 35,7 | 10,6 | -- |
| K002_B | Bestaande bouw herontwikkeling - Blok K | 133052,68 | 394950,76 | 4,50 | 37,2 | 15,2 | -- |
| K002_C | Bestaande bouw herontwikkeling - Blok K | 133052,68 | 394950,76 | 8,40 | 45,4 | 16,1 | -- |
| K003_A | Bestaande bouw herontwikkeling - Blok K | 133056,19 | 394947,41 | 1,50 | 33,0 | 9,3 | -- |
| K003_B | Bestaande bouw herontwikkeling - Blok K | 133056,19 | 394947,41 | 4,50 | 34,8 | 11,2 | -- |
| K003_C | Bestaande bouw herontwikkeling - Blok K | 133056,19 | 394947,41 | 8,40 | 43,7 | 11,2 | -- |
| K004_A | Bestaande bouw herontwikkeling - Blok K | 133056,21 | 394942,57 | 1,50 | 32,7 | 5,4 | -- |
| K004_B | Bestaande bouw herontwikkeling - Blok K | 133056,21 | 394942,57 | 4,50 | 34,1 | 5,8 | -- |
| K004_C | Bestaande bouw herontwikkeling - Blok K | 133056,21 | 394942,57 | 8,40 | 43,5 | 7,2 | -- |
| K005_A | Bestaande bouw herontwikkeling - Blok K | 133058,05 | 394931,64 | 1,50 | 29,5 | 5,4 | -- |
| K005_B | Bestaande bouw herontwikkeling - Blok K | 133058,05 | 394931,64 | 4,50 | 30,1 | 3,0 | -- |
| K005_C | Bestaande bouw herontwikkeling - Blok K | 133058,05 | 394931,64 | 8,40 | 32,7 | 5,8 | -- |
| K006_A | Bestaande bouw herontwikkeling - Blok K | 133058,07 | 394924,05 | 1,50 | 30,0 | 2,2 | -- |
| K006_B | Bestaande bouw herontwikkeling - Blok K | 133058,07 | 394924,05 | 4,50 | 29,6 | 2,7 | -- |
| K006_C | Bestaande bouw herontwikkeling - Blok K | 133058,07 | 394924,05 | 8,40 | 32,0 | 5,6 | -- |
| K007_A | Bestaande bouw herontwikkeling - Blok K | 133058,10 | 394916,89 | 1,50 | 30,3 | 1,7 | -- |
| K007_B | Bestaande bouw herontwikkeling - Blok K | 133058,10 | 394916,89 | 4,50 | 29,2 | 2,8 | -- |
| K007_C | Bestaande bouw herontwikkeling - Blok K | 133058,10 | 394916,89 | 8,40 | 31,9 | 5,6 | -- |
| K014_A | Bestaande bouw herontwikkeling - Blok K | 133039,57 | 394916,84 | 1,50 | 27,5 | 1,2 | -- |
| K014_B | Bestaande bouw herontwikkeling - Blok K | 133039,57 | 394916,84 | 4,50 | 28,0 | 2,0 | -- |
| K014_C | Bestaande bouw herontwikkeling - Blok K | 133039,57 | 394916,84 | 8,40 | 26,1 | -1,4 | -- |
| K015_A | Bestaande bouw herontwikkeling - Blok K | 133039,51 | 394924,28 | 1,50 | 27,6 | -0,3 | -- |
| K015_B | Bestaande bouw herontwikkeling - Blok K | 133039,51 | 394924,28 | 4,50 | 28,2 | 0,2 | -- |
| K015_C | Bestaande bouw herontwikkeling - Blok K | 133039,51 | 394924,28 | 8,40 | 26,2 | -1,5 | -- |
| K016_A | Bestaande bouw herontwikkeling - Blok K | 133039,45 | 394930,62 | 1,50 | 28,5 | 0,8 | -- |
| K016_B | Bestaande bouw herontwikkeling - Blok K | 133039,45 | 394930,62 | 4,50 | 28,6 | 1,8 | -- |
| K016_C | Bestaande bouw herontwikkeling - Blok K | 133039,45 | 394930,62 | 8,40 | 26,4 | -2,1 | -- |
| K017_A | Bestaande bouw herontwikkeling - Blok K | 133039,34 | 394942,55 | 1,50 | 27,9 | 2,9 | -- |
| K017_B | Bestaande bouw herontwikkeling - Blok K | 133039,34 | 394942,55 | 4,50 | 28,2 | 3,6 | -- |
| K017_C | Bestaande bouw herontwikkeling - Blok K | 133039,34 | 394942,55 | 8,40 | 25,3 | -1,4 | -- |
| K018_A | Bestaande bouw herontwikkeling - Blok K | 133041,19 | 394947,24 | 1,50 | 33,6 | 3,6 | -- |
| K018_B | Bestaande bouw herontwikkeling - Blok K | 133041,19 | 394947,24 | 4,50 | 34,0 | 8,1 | -- |
| K018_C | Bestaande bouw herontwikkeling - Blok K | 133041,19 | 394947,24 | 8,40 | 25,8 | -0,6 | -- |
| K019_A | Bestaande bouw herontwikkeling - Blok K | 133092,99 | 394951,21 | 1,50 | 37,1 | 11,2 | -- |
| K019_B | Bestaande bouw herontwikkeling - Blok K | 133092,99 | 394951,21 | 4,50 | 40,3 | 14,2 | -- |
| K019_C | Bestaande bouw herontwikkeling - Blok K | 133092,99 | 394951,21 | 8,40 | 45,4 | 16,9 | -- |
| K020_A | Bestaande bouw herontwikkeling - Blok K | 133100,77 | 394951,27 | 1,50 | 36,3 | 12,4 | -- |
| K020_B | Bestaande bouw herontwikkeling - Blok K | 133100,77 | 394951,27 | 4,50 | 35,1 | 6,5 | -- |
| K020_C | Bestaande bouw herontwikkeling - Blok K | 133100,77 | 394951,27 | 8,40 | 43,4 | 16,0 | -- |
| K021_A | Bestaande bouw herontwikkeling - Blok K | 133104,60 | 394948,10 | 1,50 | 38,6 | 8,3 | -- |
| K021_B | Bestaande bouw herontwikkeling - Blok K | 133104,60 | 394948,10 | 4,50 | 38,6 | 8,0 | -- |
| K021_C | Bestaande bouw herontwikkeling - Blok K | 133104,60 | 394948,10 | 8,40 | 42,6 | 15,9 | -- |
| K022_A | Bestaande bouw herontwikkeling - Blok K | 133106,56 | 394943,47 | 1,50 | 39,7 | 13,5 | -- |
| K022_B | Bestaande bouw herontwikkeling - Blok K | 133106,56 | 394943,47 | 4,50 | 39,7 | 13,7 | -- |
| K022_C | Bestaande bouw herontwikkeling - Blok K | 133106,56 | 394943,47 | 8,40 | 43,8 | 17,2 | -- |
| K023_A | Bestaande bouw herontwikkeling - Blok K | 133106,63 | 394931,40 | 1,50 | 35,2 | 5,3 | -- |

Alle getoonde dB-waarden zijn A-gewogen

Rapport: Resultatentabel
Model: WII - kazerne LAmax
LAmax totaalresultaten voor toetspunten
Groep: Recreatiebad Stappegoor

| Naam Toetspunt | Omschrijving | X | Y | Hoogte | Dag | Avond | Nacht |
|---|---|---|---|---|---|---|---|
| K023_B | Bestaande bouw herontwikkeling - Blok K | 133106,63 | 394931,40 | 4,50 | 33,5 | 6,3 | -- |
| K023_C | Bestaande bouw herontwikkeling - Blok K | 133106,63 | 394931,40 | 8,40 | 42,2 | 16,1 | -- |
| K024_A | Bestaande bouw herontwikkeling - Blok K | 133106,69 | 394924,45 | 1,50 | 39,0 | 15,1 | -- |
| K024_B | Bestaande bouw herontwikkeling - Blok K | 133106,69 | 394924,45 | 4,50 | 39,3 | 11,7 | -- |
| K024_C | Bestaande bouw herontwikkeling - Blok K | 133106,69 | 394924,45 | 8,40 | 43,4 | 16,7 | -- |
| K025_A | Bestaande bouw herontwikkeling - Blok K | 133106,74 | 394918,15 | 1,50 | 39,9 | 15,6 | -- |
| K025_B | Bestaande bouw herontwikkeling - Blok K | 133106,74 | 394918,15 | 4,50 | 40,6 | 15,6 | -- |
| K025_C | Bestaande bouw herontwikkeling - Blok K | 133106,74 | 394918,15 | 8,40 | 46,9 | 19,3 | -- |
| K032_A | Bestaande bouw herontwikkeling - Blok K | 133088,12 | 394917,35 | 1,50 | 30,2 | 3,3 | -- |
| K032_B | Bestaande bouw herontwikkeling - Blok K | 133088,12 | 394917,35 | 4,50 | 30,5 | 4,1 | -- |
| K032_C | Bestaande bouw herontwikkeling - Blok K | 133088,12 | 394917,35 | 8,40 | 32,7 | 6,4 | -- |
| K033_A | Bestaande bouw herontwikkeling - Blok K | 133088,06 | 394924,55 | 1,50 | 30,3 | 3,3 | -- |
| K033_B | Bestaande bouw herontwikkeling - Blok K | 133088,06 | 394924,55 | 4,50 | 31,0 | 4,1 | -- |
| K033_C | Bestaande bouw herontwikkeling - Blok K | 133088,06 | 394924,55 | 8,40 | 32,9 | 6,4 | -- |
| K034_A | Bestaande bouw herontwikkeling - Blok K | 133088,01 | 394931,65 | 1,50 | 30,5 | 3,5 | -- |
| K034_B | Bestaande bouw herontwikkeling - Blok K | 133088,01 | 394931,65 | 4,50 | 30,8 | 4,4 | -- |
| K034_C | Bestaande bouw herontwikkeling - Blok K | 133088,01 | 394931,65 | 8,40 | 32,3 | 6,5 | -- |
| K035_A | Bestaande bouw herontwikkeling - Blok K | 133089,63 | 394943,73 | 1,50 | 33,8 | 8,5 | -- |
| K035_B | Bestaande bouw herontwikkeling - Blok K | 133089,63 | 394943,73 | 4,50 | 34,9 | 8,5 | -- |
| K035_C | Bestaande bouw herontwikkeling - Blok K | 133089,63 | 394943,73 | 8,40 | 42,6 | 9,1 | -- |
| K036_A | Bestaande bouw herontwikkeling - Blok K | 133089,60 | 394947,97 | 1,50 | 34,1 | 9,6 | -- |
| K036_B | Bestaande bouw herontwikkeling - Blok K | 133089,60 | 394947,97 | 4,50 | 37,3 | 12,9 | -- |
| K036_C | Bestaande bouw herontwikkeling - Blok K | 133089,60 | 394947,97 | 8,40 | 43,0 | 13,6 | -- |
| L001_A | Bestaande bouw herontw. BSO/school - Blok L | 133045,92 | 394894,36 | 1,50 | 37,0 | 11,5 | -- |
| L001_B | Bestaande bouw herontw. BSO/school - Blok L | 133045,92 | 394894,36 | 4,50 | 38,3 | 13,5 | -- |
| L001_C | Bestaande bouw herontw. BSO/school - Blok L | 133045,92 | 394894,36 | 7,50 | 40,9 | 13,5 | -- |
| L002_A | Bestaande bouw herontw. BSO/school - Blok L | 133051,14 | 394887,24 | 1,50 | 35,8 | 11,2 | -- |
| L002_B | Bestaande bouw herontw. BSO/school - Blok L | 133051,14 | 394887,24 | 4,50 | 37,1 | 12,7 | -- |
| L002_C | Bestaande bouw herontw. BSO/school - Blok L | 133051,14 | 394887,24 | 7,50 | 44,5 | 17,1 | -- |
| L003_A | Bestaande bouw herontw. BSO/school - Blok L | 133051,19 | 394877,28 | 1,50 | 32,0 | 5,7 | -- |
| L003_B | Bestaande bouw herontw. BSO/school - Blok L | 133051,19 | 394877,28 | 4,50 | 32,7 | 7,4 | -- |
| L003_C | Bestaande bouw herontw. BSO/school - Blok L | 133051,19 | 394877,28 | 7,50 | 34,6 | 8,4 | -- |
| L004_A | Bestaande bouw herontw. BSO/school - Blok L | 133062,90 | 394875,28 | 1,50 | 35,5 | 5,9 | -- |
| L004_B | Bestaande bouw herontw. BSO/school - Blok L | 133062,90 | 394875,28 | 4,50 | 35,2 | 7,7 | -- |
| L004_C | Bestaande bouw herontw. BSO/school - Blok L | 133062,90 | 394875,28 | 7,50 | 37,2 | 8,2 | -- |
| L005_A | Bestaande bouw herontw. BSO/school - Blok L | 133072,96 | 394869,15 | 1,50 | 27,9 | 0,5 | -- |
| L005_B | Bestaande bouw herontw. BSO/school - Blok L | 133072,96 | 394869,15 | 4,50 | 28,1 | 1,3 | -- |
| L005_C | Bestaande bouw herontw. BSO/school - Blok L | 133072,96 | 394869,15 | 7,50 | 29,5 | 2,9 | -- |
| L006_A | Bestaande bouw herontw. BSO/school - Blok L | 133069,19 | 394857,85 | 1,50 | 34,1 | 1,5 | -- |
| L006_B | Bestaande bouw herontw. BSO/school - Blok L | 133069,19 | 394857,85 | 4,50 | 28,4 | 1,7 | -- |
| L006_C | Bestaande bouw herontw. BSO/school - Blok L | 133069,19 | 394857,85 | 7,50 | 29,8 | 3,4 | -- |
| L007_A | Bestaande bouw herontw. BSO/school - Blok L | 133064,08 | 394851,78 | 1,50 | 35,2 | 5,5 | -- |
| L007_B | Bestaande bouw herontw. BSO/school - Blok L | 133064,08 | 394851,78 | 4,50 | 26,3 | 2,2 | -- |
| L007_C | Bestaande bouw herontw. BSO/school - Blok L | 133064,08 | 394851,78 | 7,50 | 29,6 | 4,0 | -- |
| L008_A | Bestaande bouw herontw. BSO/school - Blok L | 133058,52 | 394857,45 | 1,50 | 28,4 | 2,9 | -- |
| L008_B | Bestaande bouw herontw. BSO/school - Blok L | 133058,52 | 394857,45 | 4,50 | 29,7 | 5,2 | -- |
| L008_C | Bestaande bouw herontw. BSO/school - Blok L | 133058,52 | 394857,45 | 7,50 | 27,3 | 1,3 | -- |
| L009_A | Bestaande bouw herontw. BSO/school - Blok L | 133050,71 | 394862,47 | 1,50 | 25,9 | -1,5 | -- |
| L009_B | Bestaande bouw herontw. BSO/school - Blok L | 133050,71 | 394862,47 | 4,50 | 26,2 | -0,9 | -- |
| L009_C | Bestaande bouw herontw. BSO/school - Blok L | 133050,71 | 394862,47 | 7,50 | 27,0 | 1,3 | -- |
| L010_A | Bestaande bouw herontw. BSO/school - Blok L | 133041,17 | 394868,17 | 1,50 | 28,3 | 1,4 | -- |
| L010_B | Bestaande bouw herontw. BSO/school - Blok L | 133041,17 | 394868,17 | 4,50 | 29,3 | 5,6 | -- |
| L010_C | Bestaande bouw herontw. BSO/school - Blok L | 133041,17 | 394868,17 | 7,50 | 34,8 | 7,4 | -- |
| L011_A | Bestaande bouw herontw. BSO/school - Blok L | 133041,31 | 394876,88 | 1,50 | 28,4 | 2,0 | -- |
| L011_B | Bestaande bouw herontw. BSO/school - Blok L | 133041,31 | 394876,88 | 4,50 | 29,5 | 4,9 | -- |
| L011_C | Bestaande bouw herontw. BSO/school - Blok L | 133041,31 | 394876,88 | 7,50 | 35,0 | 11,2 | -- |
| L012_A | Bestaande bouw herontw. BSO/school - Blok L | 133041,49 | 394887,30 | 1,50 | 31,8 | 5,6 | -- |
| L012_B | Bestaande bouw herontw. BSO/school - Blok L | 133041,49 | 394887,30 | 4,50 | 32,6 | 9,1 | -- |
| L012_C | Bestaande bouw herontw. BSO/school - Blok L | 133041,49 | 394887,30 | 7,50 | 26,8 | 1,0 | -- |
| L015_A | Bestaande bouw herontw. BSO/school - Blok L | 133107,02 | 394880,44 | 1,50 | 34,5 | 6,4 | -- |

Alle getoonde dB-waarden zijn A-gewogen

Rapport: Resultatentabel
Model: WII - kazerne LAmax
LAmax totaalresultaten voor toetspunten
Groep: Recreatiebad Stappegoor

| Naam Toetspunt | Omschrijving | X | Y | Hoogte | Dag | Avond | Nacht |
|---|---|---|---|---|---|---|---|
| L015_B | Bestaande bouw herontw. BSO/school - Blok L | 133107,02 | 394880,44 | 4,50 | 38,0 | 7,7 | -- |
| L015_C | Bestaande bouw herontw. BSO/school - Blok L | 133107,02 | 394880,44 | 8,40 | 45,0 | 15,6 | -- |
| L016_A | Bestaande bouw herontw. BSO/school - Blok L | 133107,15 | 394865,59 | 1,50 | 29,9 | 5,3 | -- |
| L016_B | Bestaande bouw herontw. BSO/school - Blok L | 133107,15 | 394865,59 | 4,50 | 30,7 | 5,9 | -- |
| L016_C | Bestaande bouw herontw. BSO/school - Blok L | 133107,15 | 394865,59 | 8,40 | 40,9 | 15,5 | -- |
| L017_A | Bestaande bouw herontw. BSO/school - Blok L | 133107,37 | 394853,50 | 1,50 | 30,6 | 5,3 | -- |
| L017_B | Bestaande bouw herontw. BSO/school - Blok L | 133107,37 | 394853,50 | 4,50 | 31,7 | 6,7 | -- |
| L017_C | Bestaande bouw herontw. BSO/school - Blok L | 133107,37 | 394853,50 | 8,40 | 41,8 | 15,5 | -- |
| L018_A | Bestaande bouw herontw. BSO/school - Blok L | 133105,53 | 394846,16 | 1,50 | 31,7 | 5,5 | -- |
| L018_B | Bestaande bouw herontw. BSO/school - Blok L | 133105,53 | 394846,16 | 4,50 | 33,6 | 6,0 | -- |
| L018_C | Bestaande bouw herontw. BSO/school - Blok L | 133105,53 | 394846,16 | 8,40 | 41,8 | 16,0 | -- |
| L019_A | Bestaande bouw herontw. BSO/school - Blok L | 133097,88 | 394841,95 | 1,50 | 35,4 | 5,2 | -- |
| L019_B | Bestaande bouw herontw. BSO/school - Blok L | 133097,88 | 394841,95 | 4,50 | 35,8 | 4,3 | -- |
| L019_C | Bestaande bouw herontw. BSO/school - Blok L | 133097,88 | 394841,95 | 8,40 | 29,0 | 4,5 | -- |
| L020_A | Bestaande bouw herontw. BSO/school - Blok L | 133090,67 | 394848,23 | 1,50 | 29,0 | 2,8 | -- |
| L020_B | Bestaande bouw herontw. BSO/school - Blok L | 133090,67 | 394848,23 | 4,50 | 29,0 | 3,3 | -- |
| L020_C | Bestaande bouw herontw. BSO/school - Blok L | 133090,67 | 394848,23 | 8,40 | 26,0 | -0,9 | -- |
| L021_A | Bestaande bouw herontw. BSO/school - Blok L | 133088,62 | 394864,34 | 1,50 | 29,4 | 3,0 | -- |
| L021_B | Bestaande bouw herontw. BSO/school - Blok L | 133088,62 | 394864,34 | 4,50 | 29,8 | 3,1 | -- |
| L021_C | Bestaande bouw herontw. BSO/school - Blok L | 133088,62 | 394864,34 | 8,40 | 27,9 | -0,1 | -- |
| L022_A | Bestaande bouw herontw. BSO/school - Blok L | 133088,49 | 394879,58 | 1,50 | 35,1 | 9,2 | -- |
| L022_B | Bestaande bouw herontw. BSO/school - Blok L | 133088,49 | 394879,58 | 4,50 | 35,7 | 13,8 | -- |
| L022_C | Bestaande bouw herontw. BSO/school - Blok L | 133088,49 | 394879,58 | 8,40 | 28,0 | 0,1 | -- |
| M001_A | Bestaande bouw herontwikkeling - Blok M | 133051,37 | 394832,81 | 1,50 | 30,2 | 5,5 | -- |
| M001_B | Bestaande bouw herontwikkeling - Blok M | 133051,37 | 394832,81 | 4,50 | 31,8 | 7,1 | -- |
| M002_A | Bestaande bouw herontwikkeling - Blok M | 133063,32 | 394832,89 | 1,50 | 30,2 | 6,0 | -- |
| M002_B | Bestaande bouw herontwikkeling - Blok M | 133063,32 | 394832,89 | 4,50 | 30,8 | 7,1 | -- |
| M003_A | Bestaande bouw herontwikkeling - Blok M | 133069,20 | 394828,31 | 1,50 | 31,9 | 7,4 | -- |
| M003_B | Bestaande bouw herontwikkeling - Blok M | 133069,20 | 394828,31 | 4,50 | 33,8 | 9,6 | -- |
| M004_A | Bestaande bouw herontwikkeling - Blok M | 133064,35 | 394823,69 | 1,50 | 27,6 | 3,5 | -- |
| M004_B | Bestaande bouw herontwikkeling - Blok M | 133064,35 | 394823,69 | 4,50 | 29,7 | 5,4 | -- |
| M005_A | Bestaande bouw herontwikkeling - Blok M | 133051,83 | 394823,60 | 1,50 | 26,9 | -3,4 | -- |
| M005_B | Bestaande bouw herontwikkeling - Blok M | 133051,83 | 394823,60 | 4,50 | 29,4 | 1,5 | -- |
| M006_A | Bestaande bouw herontwikkeling - Blok M | 133047,45 | 394828,33 | 1,50 | 27,8 | 2,9 | -- |
| M006_B | Bestaande bouw herontwikkeling - Blok M | 133047,45 | 394828,33 | 4,50 | 30,5 | 5,8 | -- |
| M007_A | Bestaande bouw herontwikkeling - Blok M | 133085,58 | 394833,18 | 1,50 | 32,2 | 7,7 | -- |
| M007_B | Bestaande bouw herontwikkeling - Blok M | 133085,58 | 394833,18 | 4,50 | 34,1 | 9,4 | -- |
| M008_A | Bestaande bouw herontwikkeling - Blok M | 133100,93 | 394832,21 | 1,50 | 35,1 | 7,1 | -- |
| M008_B | Bestaande bouw herontwikkeling - Blok M | 133100,93 | 394832,21 | 4,50 | 36,5 | 9,5 | -- |
| M009_A | Bestaande bouw herontwikkeling - Blok M | 133113,19 | 394826,98 | 1,50 | 31,5 | 4,1 | -- |
| M009_B | Bestaande bouw herontwikkeling - Blok M | 133113,19 | 394826,98 | 4,50 | 33,6 | 6,9 | -- |
| M010_A | Bestaande bouw herontwikkeling - Blok M | 133102,21 | 394821,39 | 1,50 | 28,3 | -2,7 | -- |
| M010_B | Bestaande bouw herontwikkeling - Blok M | 133102,21 | 394821,39 | 4,50 | 28,8 | -2,1 | -- |
| M011_A | Bestaande bouw herontwikkeling - Blok M | 133085,20 | 394820,20 | 1,50 | 27,9 | -3,4 | -- |
| M011_B | Bestaande bouw herontwikkeling - Blok M | 133085,20 | 394820,20 | 4,50 | 29,3 | -2,7 | -- |
| M012_A | Bestaande bouw herontwikkeling - Blok M | 133081,20 | 394826,32 | 1,50 | 30,1 | 7,2 | -- |
| M012_B | Bestaande bouw herontwikkeling - Blok M | 133081,20 | 394826,32 | 4,50 | 30,6 | 8,0 | -- |
| M013_A | Bestaande bouw herontwikkeling - Blok M | 133062,93 | 394809,92 | 1,50 | 29,7 | 5,6 | -- |
| M013_B | Bestaande bouw herontwikkeling - Blok M | 133062,93 | 394809,92 | 4,50 | 35,3 | 10,2 | -- |
| M014_A | Bestaande bouw herontwikkeling - Blok M | 133069,61 | 394804,56 | 1,50 | 31,3 | 6,0 | -- |
| M014_B | Bestaande bouw herontwikkeling - Blok M | 133069,61 | 394804,56 | 4,50 | 37,0 | 11,7 | -- |
| M015_A | Bestaande bouw herontwikkeling - Blok M | 133069,60 | 394792,47 | 1,50 | 32,1 | 6,4 | -- |
| M015_B | Bestaande bouw herontwikkeling - Blok M | 133069,60 | 394792,47 | 4,50 | 36,9 | 12,4 | -- |
| M016_A | Bestaande bouw herontwikkeling - Blok M | 133063,04 | 394786,71 | 1,50 | 24,5 | -4,3 | -- |
| M016_B | Bestaande bouw herontwikkeling - Blok M | 133063,04 | 394786,71 | 4,50 | 25,0 | -3,3 | -- |
| M017_A | Bestaande bouw herontwikkeling - Blok M | 133057,59 | 394791,80 | 1,50 | 28,9 | -4,5 | -- |
| M017_B | Bestaande bouw herontwikkeling - Blok M | 133057,59 | 394791,80 | 4,50 | 27,7 | -0,1 | -- |
| M018_A | Bestaande bouw herontwikkeling - Blok M | 133057,26 | 394804,32 | 1,50 | 28,9 | 6,1 | -- |
| M018_B | Bestaande bouw herontwikkeling - Blok M | 133057,26 | 394804,32 | 4,50 | 25,6 | 5,2 | -- |
| N001_A | Nieuwbouw gestapeld- Blok N | 133094,54 | 394778,24 | 1,50 | 34,0 | 10,2 | -- |

Alle getoonde dB-waarden zijn A-gewogen

Rapport: Resultatentabel
Model: WII - kazerne LAmax
LAmax totaalresultaten voor toetspunten
Groep: Recreatiebad Stappegoor

| Naam Toetspunt | Omschrijving | X | Y | Hoogte | Dag | Avond | Nacht |
|---|---|---|---|---|---|---|---|
| N001_B | Nieuwbouw gestapeld- Blok N | 133094,54 | 394778,24 | 4,50 | 31,9 | 7,8 | -- |
| N001_C | Nieuwbouw gestapeld- Blok N | 133094,54 | 394778,24 | 7,50 | 40,7 | 15,3 | -- |
| N001_D | Nieuwbouw gestapeld- Blok N | 133094,54 | 394778,24 | 10,50 | 45,7 | 18,3 | -- |
| N002_A | Nieuwbouw gestapeld- Blok N | 133103,97 | 394778,24 | 1,50 | 33,3 | 8,4 | -- |
| N002_B | Nieuwbouw gestapeld- Blok N | 133103,97 | 394778,24 | 4,50 | 29,6 | 6,8 | -- |
| N002_C | Nieuwbouw gestapeld- Blok N | 133103,97 | 394778,24 | 7,50 | 35,8 | 12,5 | -- |
| N002_D | Nieuwbouw gestapeld- Blok N | 133103,97 | 394778,24 | 10,50 | 45,3 | 18,6 | -- |
| N003_A | Nieuwbouw gestapeld- Blok N | 133111,27 | 394772,20 | 1,50 | 30,9 | 2,1 | -- |
| N003_B | Nieuwbouw gestapeld- Blok N | 133111,27 | 394772,20 | 4,50 | 31,0 | 5,4 | -- |
| N003_C | Nieuwbouw gestapeld- Blok N | 133111,27 | 394772,20 | 7,50 | 34,8 | 11,3 | -- |
| N003_D | Nieuwbouw gestapeld- Blok N | 133111,27 | 394772,20 | 10,50 | 45,3 | 18,5 | -- |
| N004_A | Nieuwbouw gestapeld- Blok N | 133111,19 | 394752,48 | 1,50 | 26,6 | 2,8 | -- |
| N004_B | Nieuwbouw gestapeld- Blok N | 133111,19 | 394752,48 | 4,50 | 27,7 | 6,5 | -- |
| N004_C | Nieuwbouw gestapeld- Blok N | 133111,19 | 394752,48 | 7,50 | 33,6 | 12,7 | -- |
| N004_D | Nieuwbouw gestapeld- Blok N | 133111,19 | 394752,48 | 10,50 | 44,8 | 17,3 | -- |
| N005_A | Nieuwbouw gestapeld- Blok N | 133104,64 | 394748,09 | 1,50 | 24,3 | -1,5 | -- |
| N005_B | Nieuwbouw gestapeld- Blok N | 133104,64 | 394748,09 | 4,50 | 24,5 | -1,1 | -- |
| N005_C | Nieuwbouw gestapeld- Blok N | 133104,64 | 394748,09 | 7,50 | 25,2 | 2,2 | -- |
| N005_D | Nieuwbouw gestapeld- Blok N | 133104,64 | 394748,09 | 10,50 | 27,4 | 3,8 | -- |
| N006_A | Nieuwbouw gestapeld- Blok N | 133094,54 | 394747,98 | 1,50 | 24,7 | 1,5 | -- |
| N006_B | Nieuwbouw gestapeld- Blok N | 133094,54 | 394747,98 | 4,50 | 24,9 | 3,2 | -- |
| N006_C | Nieuwbouw gestapeld- Blok N | 133094,54 | 394747,98 | 7,50 | 24,5 | 0,4 | -- |
| N006_D | Nieuwbouw gestapeld- Blok N | 133094,54 | 394747,98 | 10,50 | 26,0 | 2,3 | -- |
| N007_A | Nieuwbouw gestapeld- Blok N | 133088,38 | 394753,66 | 1,50 | 26,1 | 1,7 | -- |
| N007_B | Nieuwbouw gestapeld- Blok N | 133088,38 | 394753,66 | 4,50 | 26,5 | 3,5 | -- |
| N007_C | Nieuwbouw gestapeld- Blok N | 133088,38 | 394753,66 | 7,50 | 27,5 | 4,7 | -- |
| N007_D | Nieuwbouw gestapeld- Blok N | 133088,38 | 394753,66 | 10,50 | 25,8 | 3,2 | -- |
| N008_A | Nieuwbouw gestapeld- Blok N | 133088,58 | 394767,05 | 1,50 | 24,4 | 2,8 | -- |
| N008_B | Nieuwbouw gestapeld- Blok N | 133088,58 | 394767,05 | 4,50 | 25,2 | 0,5 | -- |
| N008_C | Nieuwbouw gestapeld- Blok N | 133088,58 | 394767,05 | 7,50 | 26,0 | 0,8 | -- |
| N008_D | Nieuwbouw gestapeld- Blok N | 133088,58 | 394767,05 | 10,50 | 27,0 | 3,2 | -- |
| N009_A | Nieuwbouw gestapeld- Blok N | 133073,41 | 394757,11 | 1,50 | 35,5 | 9,5 | -- |
| N009_A | Nieuwbouw gestapeld- Blok N | 133073,40 | 394760,23 | 1,50 | 30,0 | 7,6 | -- |
| N009_B | Nieuwbouw gestapeld- Blok N | 133073,40 | 394760,23 | 4,50 | 32,1 | 7,9 | -- |
| N009_C | Nieuwbouw gestapeld- Blok N | 133073,40 | 394760,23 | 7,50 | 40,4 | 8,1 | -- |
| N010_A | Nieuwbouw gestapeld- Blok N | 133081,84 | 394753,22 | 1,50 | 26,0 | 1,7 | -- |
| N010_B | Nieuwbouw gestapeld- Blok N | 133081,84 | 394753,22 | 4,50 | 26,4 | 3,3 | -- |
| N010_C | Nieuwbouw gestapeld- Blok N | 133081,84 | 394753,22 | 7,50 | 27,4 | 5,2 | -- |
| N010_D | Nieuwbouw gestapeld- Blok N | 133081,84 | 394753,22 | 10,50 | 34,1 | 11,3 | -- |
| N011_A | Nieuwbouw gestapeld- Blok N | 133081,95 | 394742,46 | 1,50 | 26,1 | 0,6 | -- |
| N011_B | Nieuwbouw gestapeld- Blok N | 133081,95 | 394742,46 | 4,50 | 26,5 | 2,6 | -- |
| N011_C | Nieuwbouw gestapeld- Blok N | 133081,95 | 394742,46 | 7,50 | 26,8 | 4,3 | -- |
| N011_D | Nieuwbouw gestapeld- Blok N | 133081,95 | 394742,46 | 10,50 | 33,8 | 10,2 | -- |
| N012_A | Nieuwbouw gestapeld- Blok N | 133077,25 | 394737,36 | 1,50 | 24,0 | -2,5 | -- |
| N012_B | Nieuwbouw gestapeld- Blok N | 133077,25 | 394737,36 | 4,50 | 25,0 | 2,4 | -- |
| N012_C | Nieuwbouw gestapeld- Blok N | 133077,25 | 394737,36 | 7,50 | 24,8 | 2,2 | -- |
| N012_D | Nieuwbouw gestapeld- Blok N | 133077,25 | 394737,36 | 10,50 | 27,2 | 3,6 | -- |
| N013_A | Nieuwbouw gestapeld- Blok N | 133056,91 | 394737,57 | 1,50 | 22,9 | -2,7 | -- |
| N013_B | Nieuwbouw gestapeld- Blok N | 133056,91 | 394737,57 | 4,50 | 23,2 | -0,6 | -- |
| N013_C | Nieuwbouw gestapeld- Blok N | 133056,91 | 394737,57 | 7,50 | 24,9 | -0,2 | -- |
| N013_D | Nieuwbouw gestapeld- Blok N | 133056,91 | 394737,57 | 10,50 | 25,8 | 2,2 | -- |
| N014_A | Nieuwbouw gestapeld- Blok N | 133051,53 | 394741,08 | 1,50 | 22,8 | -2,8 | -- |
| N014_B | Nieuwbouw gestapeld- Blok N | 133051,53 | 394741,08 | 4,50 | 23,9 | -0,5 | -- |
| N014_C | Nieuwbouw gestapeld- Blok N | 133051,53 | 394741,08 | 7,50 | 24,9 | -0,1 | -- |
| N015_A | Nieuwbouw gestapeld- Blok N | 133051,49 | 394750,03 | 1,50 | 31,2 | -4,3 | -- |
| N015_B | Nieuwbouw gestapeld- Blok N | 133051,49 | 394750,03 | 4,50 | 33,9 | -3,9 | -- |
| N015_C | Nieuwbouw gestapeld- Blok N | 133051,49 | 394750,03 | 7,50 | 40,1 | -0,5 | -- |
| N015_D | Nieuwbouw gestapeld- Blok N | 133051,49 | 394750,03 | 10,50 | 27,1 | 1,5 | -- |
| N016_A | Nieuwbouw gestapeld- Blok N | 133063,20 | 394757,12 | 1,50 | 42,8 | 9,3 | -- |
| N016_A | Nieuwbouw gestapeld- Blok N | 133063,21 | 394760,14 | 1,50 | 33,3 | 8,9 | -- |

Alle getoonde dB-waarden zijn A-gewogen

Rapport: Resultatentabel
Model: WII - kazerne LAmax
LAmax totaalresultaten voor toetspunten
Groep: Recreatiebad Stappegoor

| Naam Toetspunt | Omschrijving | X | Y | Hoogte | Dag | Avond | Nacht |
|---|---|---|---|---|---|---|---|
| N016_B | Nieuwbouw gestapeld- Blok N | 133063,21 | 394760,14 | 4,50 | 35,0 | 9,0 | -- |
| N016_C | Nieuwbouw gestapeld- Blok N | 133063,21 | 394760,14 | 7,50 | 43,7 | 11,1 | -- |

Alle getoonde dB-waarden zijn A-gewogen

Rapport: Resultatentabel
Model: WII - kazerne RO LArLT
LAeq totaalresultaten voor toetspunten
Groep: IJssportcentrum
Groepsreductie: Nee

| Naam Toetspunt | Omschrijving | X | Y | Hoogte | Dag | Avond | Nacht | Etmaal |
|---|---|---|---|---|---|---|---|---|
| A001-1_A | Nieuwbouw - blok A | 132965,15 | 394999,52 | 1,50 | 9,0 | 5,0 | 5,0 | 15,0 |
| A001-1_B | Nieuwbouw - blok A | 132965,15 | 394999,52 | 4,50 | 6,9 | 4,8 | 4,8 | 14,8 |
| A001-1_C | Nieuwbouw - blok A | 132965,15 | 394999,52 | 7,50 | 10,2 | 6,2 | 6,1 | 16,1 |
| A001-2_A | Nieuwbouw - blok A | 132965,78 | 394988,46 | 1,50 | 14,8 | 11,2 | 11,2 | 21,2 |
| A001-3_A | Nieuwbouw - blok A | 132966,02 | 394991,79 | 4,50 | 15,0 | 11,6 | 11,5 | 21,5 |
| A001-3_B | Nieuwbouw - blok A | 132966,02 | 394991,79 | 7,50 | 19,1 | 13,8 | 13,7 | 23,7 |
| A001-4_A | Nieuwbouw - blok A | 132961,37 | 394994,78 | 1,50 | 13,1 | 9,8 | 9,7 | 19,7 |
| A001-5_A | Nieuwbouw - blok A | 132963,47 | 394996,09 | 4,50 | 6,1 | 4,4 | 4,4 | 14,4 |
| A001-5_B | Nieuwbouw - blok A | 132963,47 | 394996,09 | 7,50 | 9,6 | 5,7 | 5,6 | 15,6 |
| A002-1_A | Nieuwbouw - blok A | 132971,66 | 394999,53 | 1,50 | 10,1 | 7,0 | 7,0 | 17,0 |
| A002-1_B | Nieuwbouw - blok A | 132971,66 | 394999,53 | 4,50 | 9,1 | 6,6 | 6,5 | 16,5 |
| A002-1_C | Nieuwbouw - blok A | 132971,66 | 394999,53 | 7,50 | 11,9 | 7,8 | 7,8 | 17,8 |
| A002-2_A | Nieuwbouw - blok A | 132971,50 | 394988,49 | 1,50 | 14,9 | 11,4 | 11,4 | 21,4 |
| A002-3_A | Nieuwbouw - blok A | 132971,68 | 394991,82 | 4,50 | 14,8 | 11,5 | 11,5 | 21,5 |
| A002-3_B | Nieuwbouw - blok A | 132971,68 | 394991,82 | 7,50 | 18,9 | 13,8 | 13,7 | 23,7 |
| A003-1_A | Nieuwbouw - blok A | 132976,86 | 394999,59 | 1,50 | 9,6 | 6,5 | 6,5 | 16,5 |
| A003-1_B | Nieuwbouw - blok A | 132976,86 | 394999,59 | 4,50 | 8,5 | 5,8 | 5,8 | 15,8 |
| A003-1_C | Nieuwbouw - blok A | 132976,86 | 394999,59 | 7,50 | 11,3 | 7,0 | 7,0 | 17,0 |
| A003-2_A | Nieuwbouw - blok A | 132976,79 | 394988,52 | 1,50 | 15,2 | 11,6 | 11,6 | 21,6 |
| A003-3_A | Nieuwbouw - blok A | 132976,89 | 394991,85 | 4,50 | 14,5 | 11,3 | 11,3 | 21,3 |
| A003-3_B | Nieuwbouw - blok A | 132976,89 | 394991,85 | 7,50 | 18,7 | 14,1 | 14,0 | 24,0 |
| A004-1_A | Nieuwbouw - blok A | 132982,18 | 394999,62 | 1,50 | 10,2 | 7,4 | 7,4 | 17,4 |
| A004-1_B | Nieuwbouw - blok A | 132982,18 | 394999,62 | 4,50 | 9,8 | 6,9 | 6,9 | 16,9 |
| A004-1_C | Nieuwbouw - blok A | 132982,18 | 394999,62 | 7,50 | 12,4 | 8,0 | 8,0 | 18,0 |
| A004-2_A | Nieuwbouw - blok A | 132982,23 | 394988,54 | 1,50 | 15,6 | 12,4 | 12,4 | 22,4 |
| A004-3_A | Nieuwbouw - blok A | 132982,39 | 394991,89 | 4,50 | 14,3 | 11,5 | 11,4 | 21,4 |
| A004-3_B | Nieuwbouw - blok A | 132982,39 | 394991,89 | 7,50 | 18,1 | 13,9 | 13,9 | 23,9 |
| A005-1_A | Nieuwbouw - blok A | 132987,65 | 394999,65 | 1,50 | 10,3 | 8,3 | 8,3 | 18,3 |
| A005-1_B | Nieuwbouw - blok A | 132987,65 | 394999,65 | 4,50 | 10,9 | 8,7 | 8,6 | 18,6 |
| A005-1_C | Nieuwbouw - blok A | 132987,65 | 394999,65 | 7,50 | 14,0 | 10,4 | 10,4 | 20,4 |
| A005-2_A | Nieuwbouw - blok A | 132987,71 | 394988,57 | 1,50 | 15,8 | 12,4 | 12,4 | 22,4 |
| A005-3_A | Nieuwbouw - blok A | 132987,88 | 394991,92 | 4,50 | 13,8 | 11,0 | 11,0 | 21,0 |
| A005-3_B | Nieuwbouw - blok A | 132987,88 | 394991,92 | 7,50 | 17,2 | 12,9 | 12,8 | 22,8 |
| A006-1_A | Nieuwbouw - blok A | 132993,39 | 394999,69 | 1,50 | 9,5 | 5,6 | 5,6 | 15,6 |
| A006-1_B | Nieuwbouw - blok A | 132993,39 | 394999,69 | 4,50 | 9,5 | 5,5 | 5,5 | 15,5 |
| A006-1_C | Nieuwbouw - blok A | 132993,39 | 394999,69 | 7,50 | 11,7 | 8,1 | 8,1 | 18,1 |
| A006-2_A | Nieuwbouw - blok A | 132993,28 | 394988,66 | 1,50 | 15,8 | 12,6 | 12,5 | 22,5 |
| A006-3_A | Nieuwbouw - blok A | 132993,45 | 394992,06 | 4,50 | 13,1 | 10,1 | 10,0 | 20,0 |
| A006-3_B | Nieuwbouw - blok A | 132993,45 | 394992,06 | 7,50 | 16,3 | 11,7 | 11,7 | 21,7 |
| A007-1_A | Nieuwbouw - blok A | 132999,06 | 394999,73 | 1,50 | 8,9 | 5,5 | 5,5 | 15,5 |
| A007-1_B | Nieuwbouw - blok A | 132999,06 | 394999,73 | 4,50 | 8,2 | 5,0 | 5,0 | 15,0 |
| A007-1_C | Nieuwbouw - blok A | 132999,06 | 394999,73 | 7,50 | 12,7 | 8,0 | 8,0 | 18,0 |
| A007-2_A | Nieuwbouw - blok A | 132998,59 | 394988,69 | 1,50 | 12,9 | 10,4 | 10,3 | 20,3 |
| A007-3_A | Nieuwbouw - blok A | 132998,76 | 394992,15 | 4,50 | 12,5 | 9,4 | 9,3 | 19,3 |
| A007-3_B | Nieuwbouw - blok A | 132998,76 | 394992,15 | 7,50 | 15,7 | 11,3 | 11,3 | 21,3 |
| A008-1_A | Nieuwbouw - blok A | 133004,72 | 394999,78 | 1,50 | 9,0 | 5,9 | 5,9 | 15,9 |
| A008-1_B | Nieuwbouw - blok A | 133004,72 | 394999,78 | 4,50 | 8,8 | 5,5 | 5,4 | 15,4 |
| A008-1_C | Nieuwbouw - blok A | 133004,72 | 394999,78 | 7,50 | 12,6 | 8,2 | 8,2 | 18,2 |
| A008-2_A | Nieuwbouw - blok A | 133004,12 | 394988,72 | 1,50 | 13,3 | 10,8 | 10,8 | 20,8 |
| A008-3_A | Nieuwbouw - blok A | 133004,25 | 394992,19 | 4,50 | 12,1 | 8,8 | 8,8 | 18,8 |
| A008-3_B | Nieuwbouw - blok A | 133004,25 | 394992,19 | 7,50 | 15,1 | 10,8 | 10,8 | 20,8 |
| A009-1_A | Nieuwbouw - blok A | 133010,23 | 394999,82 | 1,50 | 8,8 | 6,2 | 6,2 | 16,2 |
| A009-1_B | Nieuwbouw - blok A | 133010,23 | 394999,82 | 4,50 | 9,6 | 6,2 | 6,2 | 16,2 |
| A009-1_C | Nieuwbouw - blok A | 133010,23 | 394999,82 | 7,50 | 12,2 | 8,7 | 8,6 | 18,6 |
| A009-2_A | Nieuwbouw - blok A | 133009,58 | 394988,76 | 1,50 | 13,2 | 10,4 | 10,4 | 20,4 |
| A009-3_A | Nieuwbouw - blok A | 133009,74 | 394992,23 | 4,50 | 13,4 | 9,8 | 9,8 | 19,8 |
| A009-3_B | Nieuwbouw - blok A | 133009,74 | 394992,23 | 7,50 | 14,6 | 10,4 | 10,3 | 20,3 |
| A010-1_A | Nieuwbouw - blok A | 133015,44 | 394999,86 | 1,50 | 8,9 | 6,9 | 6,8 | 16,8 |
| A010-1_B | Nieuwbouw - blok A | 133015,44 | 394999,86 | 4,50 | 10,0 | 7,2 | 7,1 | 17,1 |

Alle getoonde dB-waarden zijn A-gewogen

Rapport: Resultatentabel
Model: WII - kazerne RO LArLT
LAeq totaalresultaten voor toetspunten
Groep: IJssportcentrum
Groepsreductie: Nee

| Naam Toetspunt | Omschrijving | X | Y | Hoogte | Dag | Avond | Nacht | Etmaal |
|---|---|---|---|---|---|---|---|---|
| A010-1_C | Nieuwbouw - blok A | 133015,44 | 394999,86 | 7,50 | 12,8 | 9,2 | 9,2 | 19,2 |
| A010-2_A | Nieuwbouw - blok A | 133014,81 | 394988,79 | 1,50 | 11,8 | 8,4 | 8,4 | 18,4 |
| A010-3_A | Nieuwbouw - blok A | 133014,90 | 394992,27 | 4,50 | 15,1 | 11,4 | 11,4 | 21,4 |
| A010-3_B | Nieuwbouw - blok A | 133014,90 | 394992,27 | 7,50 | 14,0 | 9,9 | 9,9 | 19,9 |
| A011-1_A | Nieuwbouw - blok A | 133020,64 | 394999,90 | 1,50 | 10,4 | 8,8 | 8,8 | 18,8 |
| A011-1_B | Nieuwbouw - blok A | 133020,64 | 394999,90 | 4,50 | 11,1 | 9,1 | 9,1 | 19,1 |
| A011-1_C | Nieuwbouw - blok A | 133020,64 | 394999,90 | 7,50 | 13,5 | 10,4 | 10,4 | 20,4 |
| A011-2_A | Nieuwbouw - blok A | 133020,87 | 394988,82 | 1,50 | 9,4 | 5,7 | 5,7 | 15,7 |
| A011-3_A | Nieuwbouw - blok A | 133021,07 | 394992,32 | 4,50 | 14,6 | 9,9 | 9,8 | 19,8 |
| A011-3_B | Nieuwbouw - blok A | 133021,07 | 394992,32 | 7,50 | 13,1 | 9,2 | 9,1 | 19,1 |
| A011-4_A | Nieuwbouw - blok A | 133025,03 | 394995,39 | 1,50 | 8,2 | 5,0 | 4,9 | 14,9 |
| A011-5_A | Nieuwbouw - blok A | 133023,43 | 394996,44 | 4,50 | 9,4 | 6,3 | 6,2 | 16,2 |
| A011-5_B | Nieuwbouw - blok A | 133023,43 | 394996,44 | 7,50 | 12,4 | 8,7 | 8,6 | 18,6 |
| AA1_A | Goirleseweg 38 | 132617,87 | 394768,37 | 1,50 | 12,8 | 8,9 | 8,9 | 18,9 |
| AA1_B | Goirleseweg 38 | 132617,87 | 394768,37 | 4,50 | 14,2 | 10,3 | 10,3 | 20,3 |
| AA1_C | Goirleseweg 38 | 132617,87 | 394768,37 | 7,50 | 13,3 | 9,4 | 9,4 | 19,4 |
| AA2_A | Bernard Leenestraat 4 | 132656,48 | 394757,12 | 1,50 | 12,2 | 9,0 | 9,0 | 19,0 |
| AA2_B | Bernard Leenestraat 4 | 132656,48 | 394757,12 | 4,50 | 12,9 | 9,5 | 9,5 | 19,5 |
| AA2_C | Bernard Leenestraat 4 | 132656,48 | 394757,12 | 7,50 | 13,7 | 10,0 | 9,9 | 19,9 |
| B012-1_A | Nieuwbouw - blok B | 133025,40 | 394973,39 | 1,50 | 11,8 | 9,8 | 9,8 | 19,8 |
| B012-1_B | Nieuwbouw - blok B | 133025,40 | 394973,39 | 4,50 | 12,6 | 10,1 | 10,1 | 20,1 |
| B012-1_C | Nieuwbouw - blok B | 133025,40 | 394973,39 | 7,50 | 14,6 | 11,2 | 11,2 | 21,2 |
| B012-2_A | Nieuwbouw - blok B | 133015,13 | 394972,93 | 1,50 | 10,0 | 6,2 | 6,2 | 16,2 |
| B012-2_B | Nieuwbouw - blok B | 133015,13 | 394972,93 | 4,50 | 11,7 | 7,0 | 7,0 | 17,0 |
| B012-2_C | Nieuwbouw - blok B | 133015,13 | 394972,93 | 7,50 | 9,9 | 6,1 | 6,0 | 16,0 |
| B012-3_A | Nieuwbouw - blok B | 133020,33 | 394976,19 | 1,50 | 10,9 | 8,8 | 8,8 | 18,8 |
| B012-3_B | Nieuwbouw - blok B | 133020,33 | 394976,19 | 4,50 | 11,6 | 8,9 | 8,8 | 18,8 |
| B012-3_C | Nieuwbouw - blok B | 133020,33 | 394976,19 | 7,50 | 14,0 | 10,1 | 10,0 | 20,0 |
| B013-1_A | Nieuwbouw - blok B | 133025,38 | 394968,37 | 1,50 | 12,1 | 10,1 | 10,0 | 20,0 |
| B013-1_B | Nieuwbouw - blok B | 133025,38 | 394968,37 | 4,50 | 13,3 | 10,8 | 10,8 | 20,8 |
| B013-1_C | Nieuwbouw - blok B | 133025,38 | 394968,37 | 7,50 | 18,3 | 13,9 | 13,9 | 23,9 |
| B013-2_A | Nieuwbouw - blok B | 133015,19 | 394967,92 | 1,50 | 5,5 | 2,8 | 2,7 | 12,7 |
| B013-2_B | Nieuwbouw - blok B | 133015,19 | 394967,92 | 4,50 | 6,5 | 3,2 | 3,2 | 13,2 |
| B013-2_C | Nieuwbouw - blok B | 133015,19 | 394967,92 | 7,50 | 7,8 | 5,0 | 5,0 | 15,0 |
| B014-1_A | Nieuwbouw - blok B | 133025,36 | 394962,60 | 1,50 | 14,8 | 13,1 | 13,0 | 23,0 |
| B014-1_B | Nieuwbouw - blok B | 133025,36 | 394962,60 | 4,50 | 15,6 | 13,4 | 13,4 | 23,4 |
| B014-1_C | Nieuwbouw - blok B | 133025,36 | 394962,60 | 7,50 | 18,9 | 14,0 | 13,9 | 23,9 |
| B014-2_A | Nieuwbouw - blok B | 133015,26 | 394962,18 | 1,50 | 9,6 | 7,1 | 7,1 | 17,1 |
| B014-2_B | Nieuwbouw - blok B | 133015,26 | 394962,18 | 4,50 | 10,6 | 7,4 | 7,4 | 17,4 |
| B014-2_C | Nieuwbouw - blok B | 133015,26 | 394962,18 | 7,50 | 7,4 | 5,0 | 5,0 | 15,0 |
| B015-1_A | Nieuwbouw - blok B | 133025,33 | 394957,16 | 1,50 | 13,4 | 10,4 | 10,4 | 20,4 |
| B015-1_B | Nieuwbouw - blok B | 133025,33 | 394957,16 | 4,50 | 14,8 | 11,3 | 11,3 | 21,3 |
| B015-1_C | Nieuwbouw - blok B | 133025,33 | 394957,16 | 7,50 | 16,1 | 11,9 | 11,9 | 21,9 |
| B015-2_A | Nieuwbouw - blok B | 133015,31 | 394957,24 | 1,50 | 10,0 | 5,8 | 5,8 | 15,8 |
| B015-2_B | Nieuwbouw - blok B | 133015,31 | 394957,24 | 4,50 | 11,4 | 6,5 | 6,5 | 16,5 |
| B015-2_C | Nieuwbouw - blok B | 133015,31 | 394957,24 | 7,50 | 7,8 | 5,4 | 5,4 | 15,4 |
| B016-1_A | Nieuwbouw - blok B | 133025,31 | 394952,07 | 1,50 | 13,3 | 11,1 | 11,1 | 21,1 |
| B016-1_B | Nieuwbouw - blok B | 133025,31 | 394952,07 | 4,50 | 14,0 | 11,1 | 11,0 | 21,0 |
| B016-1_C | Nieuwbouw - blok B | 133025,31 | 394952,07 | 7,50 | 13,5 | 9,4 | 9,4 | 19,4 |
| B016-2_A | Nieuwbouw - blok B | 133015,38 | 394951,77 | 1,50 | 7,3 | 5,0 | 5,0 | 15,0 |
| B016-2_B | Nieuwbouw - blok B | 133015,38 | 394951,77 | 4,50 | 8,2 | 5,3 | 5,2 | 15,2 |
| B016-2_C | Nieuwbouw - blok B | 133015,38 | 394951,77 | 7,50 | 8,5 | 6,4 | 6,4 | 16,4 |
| B017-1_A | Nieuwbouw - blok B | 133025,85 | 394946,37 | 1,50 | 12,7 | 11,4 | 11,4 | 21,4 |
| B017-1_B | Nieuwbouw - blok B | 133025,85 | 394946,37 | 4,50 | 13,7 | 12,0 | 12,0 | 22,0 |
| B017-1_C | Nieuwbouw - blok B | 133025,85 | 394946,37 | 7,50 | 12,0 | 8,0 | 8,0 | 18,0 |
| B017-2_A | Nieuwbouw - blok B | 133015,89 | 394945,96 | 1,50 | 11,3 | 9,0 | 9,0 | 19,0 |
| B017-2_B | Nieuwbouw - blok B | 133015,89 | 394945,96 | 4,50 | 12,7 | 9,4 | 9,4 | 19,4 |
| B017-2_C | Nieuwbouw - blok B | 133015,89 | 394945,96 | 7,50 | 8,0 | 5,8 | 5,7 | 15,7 |
| B018-1_A | Nieuwbouw - blok B | 133025,84 | 394940,78 | 1,50 | 11,0 | 9,5 | 9,5 | 19,5 |

Alle getoonde dB-waarden zijn A-gewogen

Rapport: Resultatentabel
Model: WII - kazerne RO LArLT
LAeq totaalresultaten voor toetspunten
Groep: IJssportcentrum
Groepsreductie: Nee

| Naam Toetspunt | Omschrijving | X | Y | Hoogte | Dag | Avond | Nacht | Etmaal |
|---|---|---|---|---|---|---|---|---|
| B018-1_B | Nieuwbouw - blok B | 133025,84 | 394940,78 | 4,50 | 12,1 | 10,4 | 10,4 | 20,4 |
| B018-1_C | Nieuwbouw - blok B | 133025,84 | 394940,78 | 7,50 | 11,3 | 7,2 | 7,2 | 17,2 |
| B018-2_A | Nieuwbouw - blok B | 133015,90 | 394940,10 | 1,50 | 11,9 | 8,9 | 8,9 | 18,9 |
| B018-2_B | Nieuwbouw - blok B | 133015,90 | 394940,10 | 4,50 | 13,1 | 9,3 | 9,2 | 19,2 |
| B018-2_C | Nieuwbouw - blok B | 133015,90 | 394940,10 | 7,50 | 7,7 | 5,2 | 5,2 | 15,2 |
| B019-1_A | Nieuwbouw - blok B | 133025,84 | 394934,91 | 1,50 | 8,3 | 5,1 | 5,1 | 15,1 |
| B019-1_B | Nieuwbouw - blok B | 133025,84 | 394934,91 | 4,50 | 9,5 | 5,8 | 5,8 | 15,8 |
| B019-1_C | Nieuwbouw - blok B | 133025,84 | 394934,91 | 7,50 | 11,4 | 7,2 | 7,2 | 17,2 |
| B019-2_A | Nieuwbouw - blok B | 133015,92 | 394934,78 | 1,50 | 9,9 | 6,4 | 6,4 | 16,4 |
| B019-2_B | Nieuwbouw - blok B | 133015,92 | 394934,78 | 4,50 | 11,2 | 7,0 | 7,0 | 17,0 |
| B019-2_C | Nieuwbouw - blok B | 133015,92 | 394934,78 | 7,50 | 7,8 | 5,4 | 5,4 | 15,4 |
| B020-1_A | Nieuwbouw - blok B | 133025,83 | 394930,00 | 1,50 | 8,2 | 5,1 | 5,0 | 15,0 |
| B020-1_B | Nieuwbouw - blok B | 133025,83 | 394930,00 | 4,50 | 9,5 | 5,8 | 5,8 | 15,8 |
| B020-1_C | Nieuwbouw - blok B | 133025,83 | 394930,00 | 7,50 | 11,4 | 7,2 | 7,2 | 17,2 |
| B020-2_A | Nieuwbouw - blok B | 133015,93 | 394930,14 | 1,50 | 7,0 | 5,4 | 5,4 | 15,4 |
| B020-2_B | Nieuwbouw - blok B | 133015,93 | 394930,14 | 4,50 | 7,7 | 6,1 | 6,1 | 16,1 |
| B020-2_C | Nieuwbouw - blok B | 133015,93 | 394930,14 | 7,50 | 8,5 | 6,4 | 6,4 | 16,4 |
| B020-3_A | Nieuwbouw - blok B | 133021,06 | 394927,53 | 1,50 | 10,8 | 8,5 | 8,4 | 18,4 |
| B020-3_B | Nieuwbouw - blok B | 133021,06 | 394927,53 | 4,50 | 11,5 | 7,4 | 7,3 | 17,3 |
| B020-3_C | Nieuwbouw - blok B | 133021,06 | 394927,53 | 7,50 | 12,1 | 7,9 | 7,8 | 17,8 |
| B021-1_A | Nieuwbouw - blok B | 133022,47 | 394922,74 | 1,50 | 8,7 | 5,9 | 5,8 | 15,8 |
| B021-1_B | Nieuwbouw - blok B | 133022,47 | 394922,74 | 4,50 | 10,3 | 6,6 | 6,6 | 16,6 |
| B021-1_C | Nieuwbouw - blok B | 133022,47 | 394922,74 | 7,50 | 12,0 | 7,9 | 7,9 | 17,9 |
| B021-2_A | Nieuwbouw - blok B | 133012,59 | 394922,31 | 1,50 | 11,9 | 8,9 | 8,9 | 18,9 |
| B021-2_B | Nieuwbouw - blok B | 133012,59 | 394922,31 | 4,50 | 14,1 | 9,4 | 9,4 | 19,4 |
| B021-2_C | Nieuwbouw - blok B | 133012,59 | 394922,31 | 7,50 | 8,5 | 6,5 | 6,5 | 16,5 |
| B021-3_A | Nieuwbouw - blok B | 133017,75 | 394925,49 | 1,50 | 11,7 | 10,8 | 10,8 | 20,8 |
| B021-3_B | Nieuwbouw - blok B | 133017,75 | 394925,49 | 4,50 | 12,5 | 10,9 | 10,9 | 20,9 |
| B021-3_C | Nieuwbouw - blok B | 133017,75 | 394925,49 | 7,50 | 13,2 | 11,5 | 11,4 | 21,4 |
| B022-1_A | Nieuwbouw - blok B | 133022,53 | 394917,69 | 1,50 | 9,2 | 6,4 | 6,3 | 16,3 |
| B022-1_B | Nieuwbouw - blok B | 133022,53 | 394917,69 | 4,50 | 10,8 | 7,2 | 7,2 | 17,2 |
| B022-1_C | Nieuwbouw - blok B | 133022,53 | 394917,69 | 7,50 | 12,4 | 8,3 | 8,3 | 18,3 |
| B022-2_A | Nieuwbouw - blok B | 133012,59 | 394917,61 | 1,50 | 12,0 | 9,2 | 9,2 | 19,2 |
| B022-2_B | Nieuwbouw - blok B | 133012,59 | 394917,61 | 4,50 | 14,7 | 10,5 | 10,5 | 20,5 |
| B022-2_C | Nieuwbouw - blok B | 133012,59 | 394917,61 | 7,50 | 8,8 | 6,0 | 6,0 | 16,0 |
| B023-1_A | Nieuwbouw - blok B | 133022,61 | 394909,75 | 1,50 | 12,4 | 9,8 | 9,8 | 19,8 |
| B023-1_B | Nieuwbouw - blok B | 133022,61 | 394909,75 | 4,50 | 13,1 | 10,1 | 10,1 | 20,1 |
| B023-1_C | Nieuwbouw - blok B | 133022,61 | 394909,75 | 7,50 | 14,8 | 10,7 | 10,6 | 20,6 |
| B023-2_A | Nieuwbouw - blok B | 133016,33 | 394909,41 | 1,50 | 14,0 | 11,1 | 11,1 | 21,1 |
| B023-2_B | Nieuwbouw - blok B | 133016,33 | 394909,41 | 4,50 | 15,8 | 12,2 | 12,2 | 22,2 |
| B023-2_C | Nieuwbouw - blok B | 133016,33 | 394909,41 | 7,50 | 17,9 | 12,9 | 12,9 | 22,9 |
| B023-3_A | Nieuwbouw - blok B | 133019,39 | 394904,80 | 1,50 | 18,8 | 16,5 | 16,5 | 26,5 |
| B023-3_B | Nieuwbouw - blok B | 133019,39 | 394904,80 | 4,50 | 20,3 | 16,9 | 16,9 | 26,9 |
| B023-3_C | Nieuwbouw - blok B | 133019,39 | 394904,80 | 7,50 | 21,2 | 16,9 | 16,9 | 26,9 |
| B024-1_A | Nieuwbouw - blok B | 133002,98 | 394904,63 | 1,50 | 19,0 | 15,8 | 15,7 | 25,7 |
| B024-1_B | Nieuwbouw - blok B | 133002,98 | 394904,63 | 4,50 | 20,1 | 16,1 | 16,0 | 26,0 |
| B024-2_A | Nieuwbouw - blok B | 133002,85 | 394914,56 | 1,50 | 13,9 | 11,8 | 11,8 | 21,8 |
| B024-2_B | Nieuwbouw - blok B | 133002,85 | 394914,56 | 4,50 | 14,3 | 12,7 | 12,7 | 22,7 |
| B024-3_A | Nieuwbouw - blok B | 133006,35 | 394909,66 | 1,50 | 12,0 | 9,4 | 9,4 | 19,4 |
| B024-3_B | Nieuwbouw - blok B | 133006,35 | 394909,66 | 4,50 | 12,9 | 10,1 | 10,1 | 20,1 |
| B025-1_A | Nieuwbouw - blok B | 132997,01 | 394902,03 | 1,50 | 19,3 | 16,0 | 15,9 | 25,9 |
| B025-1_B | Nieuwbouw - blok B | 132997,01 | 394902,03 | 4,50 | 19,7 | 15,6 | 15,6 | 25,6 |
| B025-1_C | Nieuwbouw - blok B | 132997,01 | 394902,03 | 7,50 | 21,0 | 16,1 | 16,1 | 26,1 |
| B025-2_A | Nieuwbouw - blok B | 132997,11 | 394912,02 | 1,50 | 9,4 | 7,2 | 7,2 | 17,2 |
| B025-2_B | Nieuwbouw - blok B | 132997,11 | 394912,02 | 4,50 | 11,0 | 8,8 | 8,8 | 18,8 |
| B025-2_C | Nieuwbouw - blok B | 132997,11 | 394912,02 | 7,50 | 17,4 | 13,1 | 13,1 | 23,1 |
| B026-1_A | Nieuwbouw - blok B | 132992,23 | 394901,92 | 1,50 | 19,2 | 16,0 | 16,0 | 26,0 |
| B026-1_B | Nieuwbouw - blok B | 132992,23 | 394901,92 | 4,50 | 19,6 | 15,4 | 15,4 | 25,4 |
| B026-1_C | Nieuwbouw - blok B | 132992,23 | 394901,92 | 7,50 | 21,0 | 16,0 | 16,0 | 26,0 |

Alle getoonde dB-waarden zijn A-gewogen

Rapport: Resultatentabel
Model: WII - kazerne RO LArLT
LAeq totaalresultaten voor toetspunten
Groep: IJssportcentrum
Groepsreductie: Nee

| Naam Toetspunt | Omschrijving | X | Y | Hoogte | Dag | Avond | Nacht | Etmaal |
|---|---|---|---|---|---|---|---|---|
| B026-2_A | Nieuwbouw - blok B | 132991,63 | 394912,05 | 1,50 | 10,0 | 8,0 | 8,0 | 18,0 |
| B026-2_B | Nieuwbouw - blok B | 132991,63 | 394912,05 | 4,50 | 11,3 | 9,4 | 9,4 | 19,4 |
| B026-2_C | Nieuwbouw - blok B | 132991,63 | 394912,05 | 7,50 | 16,7 | 12,2 | 12,1 | 22,1 |
| B026-3_A | Nieuwbouw - blok B | 132988,96 | 394906,81 | 1,50 | 12,6 | 8,7 | 8,6 | 18,6 |
| B026-3_B | Nieuwbouw - blok B | 132988,96 | 394906,81 | 4,50 | 12,2 | 9,3 | 9,3 | 19,3 |
| B026-3_C | Nieuwbouw - blok B | 132988,96 | 394906,81 | 7,50 | 16,0 | 10,6 | 10,6 | 20,6 |
| B027-1_A | Nieuwbouw - blok B | 132967,27 | 394906,27 | 1,50 | 12,9 | 8,8 | 8,8 | 18,8 |
| B027-1_B | Nieuwbouw - blok B | 132967,27 | 394906,27 | 4,50 | 7,3 | 5,8 | 5,8 | 15,8 |
| B027-1_C | Nieuwbouw - blok B | 132967,27 | 394906,27 | 7,50 | 9,9 | 6,0 | 6,0 | 16,0 |
| B027-2_A | Nieuwbouw - blok B | 132979,75 | 394906,67 | 1,50 | 11,9 | 10,0 | 10,0 | 20,0 |
| B027-2_B | Nieuwbouw - blok B | 132979,75 | 394906,67 | 4,50 | 11,9 | 9,5 | 9,5 | 19,5 |
| B027-2_C | Nieuwbouw - blok B | 132979,75 | 394906,67 | 7,50 | 16,0 | 11,7 | 11,7 | 21,7 |
| B027-3_A | Nieuwbouw - blok B | 132973,55 | 394903,86 | 1,50 | 17,2 | 14,6 | 14,6 | 24,6 |
| B027-3_B | Nieuwbouw - blok B | 132973,55 | 394903,86 | 4,50 | 16,7 | 14,4 | 14,4 | 24,4 |
| B027-3_C | Nieuwbouw - blok B | 132973,55 | 394903,86 | 7,50 | 19,2 | 14,7 | 14,7 | 24,7 |
| B028-1_A | Nieuwbouw - blok B | 132966,98 | 394912,62 | 1,50 | 12,8 | 8,1 | 8,1 | 18,1 |
| B028-1_B | Nieuwbouw - blok B | 132966,98 | 394912,62 | 4,50 | 5,7 | 4,0 | 4,0 | 14,0 |
| B028-1_C | Nieuwbouw - blok B | 132966,98 | 394912,62 | 7,50 | 8,8 | 5,6 | 5,6 | 15,6 |
| B028-2_A | Nieuwbouw - blok B | 132979,35 | 394913,37 | 1,50 | 12,6 | 10,3 | 10,3 | 20,3 |
| B028-2_B | Nieuwbouw - blok B | 132979,35 | 394913,37 | 4,50 | 14,5 | 12,2 | 12,2 | 22,2 |
| B028-2_C | Nieuwbouw - blok B | 132979,35 | 394913,37 | 7,50 | 17,2 | 13,3 | 13,2 | 23,2 |
| B028-3_A | Nieuwbouw - blok B | 132969,78 | 394916,01 | 1,50 | 10,0 | 8,4 | 8,4 | 18,4 |
| B028-3_B | Nieuwbouw - blok B | 132969,78 | 394916,01 | 4,50 | 9,4 | 8,4 | 8,4 | 18,4 |
| B028-3_C | Nieuwbouw - blok B | 132969,78 | 394916,01 | 7,50 | 11,7 | 9,8 | 9,8 | 19,8 |
| B029-1_A | Nieuwbouw - blok B | 132966,26 | 394925,29 | 1,50 | 13,1 | 8,3 | 8,3 | 18,3 |
| B029-1_B | Nieuwbouw - blok B | 132966,26 | 394925,29 | 4,50 | 5,6 | 3,9 | 3,9 | 13,9 |
| B029-1_C | Nieuwbouw - blok B | 132966,26 | 394925,29 | 7,50 | 8,5 | 5,8 | 5,8 | 15,8 |
| B029-2_A | Nieuwbouw - blok B | 132978,60 | 394926,08 | 1,50 | 11,5 | 8,1 | 8,1 | 18,1 |
| B029-2_B | Nieuwbouw - blok B | 132978,60 | 394926,08 | 4,50 | 12,8 | 9,2 | 9,2 | 19,2 |
| B029-2_C | Nieuwbouw - blok B | 132978,60 | 394926,08 | 7,50 | 15,4 | 11,5 | 11,5 | 21,5 |
| B029-3_A | Nieuwbouw - blok B | 132969,96 | 394922,60 | 1,50 | 14,1 | 10,7 | 10,7 | 20,7 |
| B029-3_B | Nieuwbouw - blok B | 132969,96 | 394922,60 | 4,50 | 13,4 | 9,5 | 9,4 | 19,4 |
| B029-3_C | Nieuwbouw - blok B | 132969,96 | 394922,60 | 7,50 | 16,3 | 12,4 | 12,3 | 22,3 |
| B030-1_A | Nieuwbouw - blok B | 132965,90 | 394931,57 | 1,50 | 12,9 | 8,2 | 8,2 | 18,2 |
| B030-1_B | Nieuwbouw - blok B | 132965,90 | 394931,57 | 4,50 | 5,2 | 3,3 | 3,3 | 13,3 |
| B030-1_C | Nieuwbouw - blok B | 132965,90 | 394931,57 | 7,50 | 8,3 | 5,4 | 5,4 | 15,4 |
| B030-2_A | Nieuwbouw - blok B | 132978,25 | 394931,93 | 1,50 | 12,6 | 10,2 | 10,1 | 20,1 |
| B030-2_B | Nieuwbouw - blok B | 132978,25 | 394931,93 | 4,50 | 13,3 | 10,5 | 10,5 | 20,5 |
| B030-2_C | Nieuwbouw - blok B | 132978,25 | 394931,93 | 7,50 | 15,2 | 11,3 | 11,3 | 21,3 |
| B030-3_A | Nieuwbouw - blok B | 132968,94 | 394934,93 | 1,50 | 9,8 | 8,1 | 8,1 | 18,1 |
| B030-3_B | Nieuwbouw - blok B | 132968,94 | 394934,93 | 4,50 | 8,8 | 7,8 | 7,7 | 17,7 |
| B030-3_C | Nieuwbouw - blok B | 132968,94 | 394934,93 | 7,50 | 12,3 | 9,2 | 9,1 | 19,1 |
| B031-1_A | Nieuwbouw - blok B | 132965,29 | 394944,63 | 1,50 | 13,1 | 9,2 | 9,2 | 19,2 |
| B031-1_B | Nieuwbouw - blok B | 132965,29 | 394944,63 | 4,50 | 6,1 | 4,5 | 4,4 | 14,4 |
| B031-1_C | Nieuwbouw - blok B | 132965,29 | 394944,63 | 7,50 | 9,1 | 6,2 | 6,2 | 16,2 |
| B031-2_A | Nieuwbouw - blok B | 132977,50 | 394944,70 | 1,50 | 12,6 | 9,9 | 9,8 | 19,8 |
| B031-2_B | Nieuwbouw - blok B | 132977,50 | 394944,70 | 4,50 | 13,4 | 10,3 | 10,2 | 20,2 |
| B031-2_C | Nieuwbouw - blok B | 132977,50 | 394944,70 | 7,50 | 15,1 | 11,1 | 11,1 | 21,1 |
| B031-3_A | Nieuwbouw - blok B | 132971,04 | 394948,09 | 1,50 | 12,2 | 9,7 | 9,6 | 19,6 |
| B031-3_B | Nieuwbouw - blok B | 132971,04 | 394948,09 | 4,50 | 10,1 | 7,8 | 7,8 | 17,8 |
| B031-3_C | Nieuwbouw - blok B | 132971,04 | 394948,09 | 7,50 | 11,9 | 9,2 | 9,1 | 19,1 |
| B031-4_A | Nieuwbouw - blok B | 132969,33 | 394941,56 | 1,50 | 14,0 | 11,0 | 11,0 | 21,0 |
| B031-4_B | Nieuwbouw - blok B | 132969,33 | 394941,56 | 4,50 | 13,7 | 11,1 | 11,1 | 21,1 |
| B031-4_C | Nieuwbouw - blok B | 132969,33 | 394941,56 | 7,50 | 15,6 | 11,9 | 11,8 | 21,8 |
| B032-1_A | Nieuwbouw - blok B | 132964,05 | 394958,67 | 1,50 | 12,8 | 8,8 | 8,8 | 18,8 |
| B032-1_B | Nieuwbouw - blok B | 132964,05 | 394958,67 | 4,50 | 6,3 | 4,7 | 4,6 | 14,6 |
| B032-1_C | Nieuwbouw - blok B | 132964,05 | 394958,67 | 7,50 | 9,0 | 6,4 | 6,4 | 16,4 |
| B032-2_A | Nieuwbouw - blok B | 132976,37 | 394958,87 | 1,50 | 14,0 | 10,9 | 10,8 | 20,8 |
| B032-2_B | Nieuwbouw - blok B | 132976,37 | 394958,87 | 4,50 | 14,6 | 10,5 | 10,4 | 20,4 |

Alle getoonde dB-waarden zijn A-gewogen

Rapport: Resultatentabel
Model: WII - kazerne RO LArLT
LAeq totaalresultaten voor toetspunten
Groep: IJssportcentrum
Groepsreductie: Nee

| Naam Toetspunt | Omschrijving | X | Y | Hoogte | Dag | Avond | Nacht | Etmaal |
|---|---|---|---|---|---|---|---|---|
| B032-2_C | Nieuwbouw - blok B | 132976,37 | 394958,87 | 7,50 | 15,6 | 11,3 | 11,3 | 21,3 |
| B032-3_A | Nieuwbouw - blok B | 132970,02 | 394956,37 | 1,50 | 15,7 | 12,3 | 12,3 | 22,3 |
| B032-3_B | Nieuwbouw - blok B | 132970,02 | 394956,37 | 4,50 | 14,2 | 11,1 | 11,0 | 21,0 |
| B032-3_C | Nieuwbouw - blok B | 132970,02 | 394956,37 | 7,50 | 15,7 | 11,8 | 11,8 | 21,8 |
| B032-4_A | Nieuwbouw - blok B | 132967,10 | 394962,50 | 1,50 | 10,0 | 7,7 | 7,7 | 17,7 |
| B032-4_B | Nieuwbouw - blok B | 132967,10 | 394962,50 | 4,50 | 11,1 | 9,5 | 9,5 | 19,5 |
| B032-4_C | Nieuwbouw - blok B | 132967,10 | 394962,50 | 7,50 | 11,4 | 8,2 | 8,2 | 18,2 |
| B033-1_A | Nieuwbouw - blok B | 132963,39 | 394972,13 | 1,50 | 12,6 | 8,5 | 8,4 | 18,5 |
| B033-1_B | Nieuwbouw - blok B | 132963,39 | 394972,13 | 4,50 | 5,9 | 4,3 | 4,2 | 14,2 |
| B033-1_C | Nieuwbouw - blok B | 132963,39 | 394972,13 | 7,50 | 8,5 | 6,1 | 6,0 | 16,0 |
| B033-2_A | Nieuwbouw - blok B | 132975,49 | 394972,36 | 1,50 | 12,7 | 10,0 | 10,0 | 20,0 |
| B033-2_B | Nieuwbouw - blok B | 132975,49 | 394972,36 | 4,50 | 14,5 | 11,3 | 11,3 | 21,3 |
| B033-2_C | Nieuwbouw - blok B | 132975,49 | 394972,36 | 7,50 | 17,8 | 13,0 | 12,9 | 22,9 |
| B033-3_A | Nieuwbouw - blok B | 132969,09 | 394975,69 | 1,50 | 12,5 | 9,9 | 9,9 | 19,9 |
| B033-3_B | Nieuwbouw - blok B | 132969,09 | 394975,69 | 4,50 | 13,1 | 10,3 | 10,3 | 20,3 |
| B033-3_C | Nieuwbouw - blok B | 132969,09 | 394975,69 | 7,50 | 11,5 | 8,4 | 8,4 | 18,4 |
| B033-4_A | Nieuwbouw - blok B | 132966,88 | 394969,11 | 1,50 | 13,8 | 10,8 | 10,8 | 20,8 |
| B033-4_B | Nieuwbouw - blok B | 132966,88 | 394969,11 | 4,50 | 15,2 | 12,2 | 12,2 | 22,2 |
| B033-4_C | Nieuwbouw - blok B | 132966,88 | 394969,11 | 7,50 | 16,8 | 12,1 | 12,1 | 22,1 |
| C034-1_A | Nieuwbouw - blok C | 132993,53 | 394893,77 | 1,50 | 15,0 | 12,3 | 12,3 | 22,3 |
| C034-1_B | Nieuwbouw - blok C | 132993,53 | 394893,77 | 4,50 | 15,1 | 12,5 | 12,5 | 22,5 |
| C034-1_C | Nieuwbouw - blok C | 132993,53 | 394893,77 | 7,50 | 19,1 | 13,6 | 13,6 | 23,6 |
| C034-2_A | Nieuwbouw - blok C | 132993,36 | 394883,82 | 1,50 | 14,0 | 11,2 | 11,1 | 21,1 |
| C034-2_B | Nieuwbouw - blok C | 132993,36 | 394883,82 | 4,50 | 14,2 | 11,7 | 11,7 | 21,7 |
| C034-2_C | Nieuwbouw - blok C | 132993,36 | 394883,82 | 7,50 | 19,7 | 15,8 | 15,8 | 25,8 |
| C034-3_A | Nieuwbouw - blok C | 132990,35 | 394888,77 | 1,50 | 12,0 | 8,7 | 8,7 | 18,7 |
| C034-3_B | Nieuwbouw - blok C | 132990,35 | 394888,77 | 4,50 | 11,3 | 8,8 | 8,8 | 18,8 |
| C034-3_C | Nieuwbouw - blok C | 132990,35 | 394888,77 | 7,50 | 16,9 | 11,6 | 11,6 | 21,6 |
| C035-1_A | Nieuwbouw - blok C | 132999,62 | 394893,77 | 1,50 | 16,0 | 13,7 | 13,7 | 23,7 |
| C035-1_B | Nieuwbouw - blok C | 132999,62 | 394893,77 | 4,50 | 16,4 | 14,1 | 14,1 | 24,1 |
| C035-1_C | Nieuwbouw - blok C | 132999,62 | 394893,77 | 7,50 | 19,5 | 14,5 | 14,4 | 24,4 |
| C035-2_A | Nieuwbouw - blok C | 132999,40 | 394883,81 | 1,50 | 13,1 | 9,9 | 9,8 | 19,8 |
| C035-2_B | Nieuwbouw - blok C | 132999,40 | 394883,81 | 4,50 | 13,8 | 11,5 | 11,5 | 21,5 |
| C035-2_C | Nieuwbouw - blok C | 132999,40 | 394883,81 | 7,50 | 18,9 | 15,1 | 15,1 | 25,1 |
| C035-3_A | Nieuwbouw - blok C | 133002,62 | 394889,11 | 1,50 | 11,1 | 10,1 | 10,1 | 20,1 |
| C035-3_B | Nieuwbouw - blok C | 133002,62 | 394889,11 | 4,50 | 15,0 | 13,1 | 13,1 | 23,1 |
| C035-3_C | Nieuwbouw - blok C | 133002,62 | 394889,11 | 7,50 | 19,2 | 16,4 | 16,4 | 26,4 |
| C036-1_A | Nieuwbouw - blok C | 133026,19 | 394887,51 | 1,50 | 10,7 | 8,4 | 8,4 | 18,4 |
| C036-1_B | Nieuwbouw - blok C | 133026,19 | 394887,51 | 4,50 | 12,9 | 10,0 | 10,0 | 20,0 |
| C036-2_A | Nieuwbouw - blok C | 133004,29 | 394887,06 | 1,50 | 11,3 | 9,7 | 9,6 | 19,6 |
| C036-3_A | Nieuwbouw - blok C | 133010,23 | 394891,60 | 1,50 | 15,0 | 13,8 | 13,8 | 23,8 |
| C036-4_A | Nieuwbouw - blok C | 133012,21 | 394883,96 | 1,50 | 10,3 | 7,9 | 7,9 | 17,9 |
| C036-5_A | Nieuwbouw - blok C | 133020,60 | 394886,53 | 4,50 | 15,1 | 11,5 | 11,5 | 21,5 |
| C036-5_A | Nieuwbouw - blok C | 133023,17 | 394891,71 | 1,50 | 15,3 | 13,9 | 13,8 | 23,8 |
| C036-5_B | Nieuwbouw - blok C | 133023,17 | 394891,71 | 4,50 | 15,9 | 13,2 | 13,1 | 23,1 |
| C037-1_A | Nieuwbouw - blok C | 133026,26 | 394881,08 | 1,50 | 9,9 | 7,5 | 7,5 | 17,5 |
| C037-1_B | Nieuwbouw - blok C | 133026,26 | 394881,08 | 4,50 | 12,6 | 9,5 | 9,5 | 19,5 |
| C037-1_C | Nieuwbouw - blok C | 133026,26 | 394881,08 | 7,50 | 16,9 | 13,6 | 13,6 | 23,6 |
| C037-2_A | Nieuwbouw - blok C | 133016,33 | 394880,95 | 1,50 | 11,5 | 9,3 | 9,3 | 19,3 |
| C037-2_B | Nieuwbouw - blok C | 133016,33 | 394880,95 | 4,50 | 14,9 | 11,3 | 11,3 | 21,3 |
| C037-2_C | Nieuwbouw - blok C | 133016,33 | 394880,95 | 7,50 | 8,8 | 7,0 | 7,0 | 17,0 |
| C038-1_A | Nieuwbouw - blok C | 133026,31 | 394875,21 | 1,50 | 9,5 | 7,2 | 7,2 | 17,2 |
| C038-1_B | Nieuwbouw - blok C | 133026,31 | 394875,21 | 4,50 | 12,3 | 9,4 | 9,4 | 19,4 |
| C038-1_C | Nieuwbouw - blok C | 133026,31 | 394875,21 | 7,50 | 16,7 | 13,4 | 13,3 | 23,3 |
| C038-2_A | Nieuwbouw - blok C | 133016,37 | 394875,56 | 1,50 | 10,9 | 8,6 | 8,6 | 18,6 |
| C038-2_B | Nieuwbouw - blok C | 133016,37 | 394875,56 | 4,50 | 14,7 | 11,1 | 11,1 | 21,1 |
| C038-2_C | Nieuwbouw - blok C | 133016,37 | 394875,56 | 7,50 | 8,3 | 6,4 | 6,4 | 16,4 |
| C039-1_A | Nieuwbouw - blok C | 133026,38 | 394868,86 | 1,50 | 9,9 | 7,8 | 7,8 | 17,8 |
| C039-1_B | Nieuwbouw - blok C | 133026,38 | 394868,86 | 4,50 | 12,2 | 9,8 | 9,7 | 19,7 |

Alle getoonde dB-waarden zijn A-gewogen

Rapport: Resultatentabel
Model: WII - kazerne RO LArLT
LAeq totaalresultaten voor toetspunten
Groep: IJssportcentrum
Groepsreductie: Nee

| Naam Toetspunt | Omschrijving | X | Y | Hoogte | Dag | Avond | Nacht | Etmaal |
|---|---|---|---|---|---|---|---|---|
| C039-1_C | Nieuwbouw - blok C | 133026,38 | 394868,86 | 7,50 | 16,9 | 13,9 | 13,9 | 23,9 |
| C039-2_A | Nieuwbouw - blok C | 133016,42 | 394868,95 | 1,50 | 6,4 | 4,4 | 4,4 | 14,4 |
| C039-2_B | Nieuwbouw - blok C | 133016,42 | 394868,95 | 4,50 | 7,6 | 4,9 | 4,9 | 14,9 |
| C039-2_C | Nieuwbouw - blok C | 133016,42 | 394868,95 | 7,50 | 8,1 | 6,2 | 6,2 | 16,2 |
| C040-1_A | Nieuwbouw - blok C | 133026,43 | 394863,03 | 1,50 | 11,8 | 10,2 | 10,2 | 20,2 |
| C040-1_B | Nieuwbouw - blok C | 133026,43 | 394863,03 | 4,50 | 13,7 | 11,6 | 11,6 | 21,6 |
| C040-1_C | Nieuwbouw - blok C | 133026,43 | 394863,03 | 7,50 | 16,6 | 13,2 | 13,2 | 23,2 |
| C040-2_A | Nieuwbouw - blok C | 133016,47 | 394862,99 | 1,50 | 6,8 | 5,8 | 5,8 | 15,8 |
| C040-2_B | Nieuwbouw - blok C | 133016,47 | 394862,99 | 4,50 | 7,1 | 5,8 | 5,8 | 15,8 |
| C040-2_C | Nieuwbouw - blok C | 133016,47 | 394862,99 | 7,50 | 8,9 | 7,3 | 7,2 | 17,2 |
| C041-1_A | Nieuwbouw - blok C | 133025,39 | 394857,07 | 1,50 | 12,1 | 9,5 | 9,5 | 19,5 |
| C041-1_B | Nieuwbouw - blok C | 133025,39 | 394857,07 | 4,50 | 15,2 | 13,1 | 13,1 | 23,1 |
| C041-1_C | Nieuwbouw - blok C | 133025,39 | 394857,07 | 7,50 | 16,8 | 13,3 | 13,3 | 23,3 |
| C041-2_A | Nieuwbouw - blok C | 133015,12 | 394857,21 | 1,50 | 5,4 | 3,9 | 3,9 | 13,9 |
| C041-2_B | Nieuwbouw - blok C | 133015,12 | 394857,21 | 4,50 | 5,6 | 3,6 | 3,6 | 13,6 |
| C041-2_C | Nieuwbouw - blok C | 133015,12 | 394857,21 | 7,50 | 7,4 | 5,0 | 5,0 | 15,0 |
| C042-1_A | Nieuwbouw - blok C | 133025,34 | 394852,07 | 1,50 | 14,6 | 13,1 | 13,0 | 23,0 |
| C042-1_B | Nieuwbouw - blok C | 133025,34 | 394852,07 | 4,50 | 15,4 | 13,1 | 13,1 | 23,1 |
| C042-1_C | Nieuwbouw - blok C | 133025,34 | 394852,07 | 7,50 | 17,0 | 13,5 | 13,5 | 23,5 |
| C042-2_A | Nieuwbouw - blok C | 133015,15 | 394851,89 | 1,50 | 3,9 | 1,8 | 1,8 | 11,8 |
| C042-2_B | Nieuwbouw - blok C | 133015,15 | 394851,89 | 4,50 | 4,7 | 2,3 | 2,3 | 12,3 |
| C042-2_C | Nieuwbouw - blok C | 133015,15 | 394851,89 | 7,50 | 6,6 | 4,1 | 4,1 | 14,1 |
| C043-1_A | Nieuwbouw - blok C | 133025,29 | 394846,67 | 1,50 | 15,4 | 13,7 | 13,7 | 23,7 |
| C043-1_B | Nieuwbouw - blok C | 133025,29 | 394846,67 | 4,50 | 16,3 | 14,0 | 14,0 | 24,0 |
| C043-1_C | Nieuwbouw - blok C | 133025,29 | 394846,67 | 7,50 | 17,7 | 14,2 | 14,2 | 24,2 |
| C043-2_A | Nieuwbouw - blok C | 133015,19 | 394846,32 | 1,50 | 4,5 | 2,7 | 2,7 | 12,7 |
| C043-2_B | Nieuwbouw - blok C | 133015,19 | 394846,32 | 4,50 | 5,3 | 3,4 | 3,4 | 13,4 |
| C043-2_C | Nieuwbouw - blok C | 133015,19 | 394846,32 | 7,50 | 6,5 | 4,1 | 4,1 | 14,1 |
| C044-1_A | Nieuwbouw - blok C | 133025,24 | 394841,02 | 1,50 | 17,4 | 15,2 | 15,2 | 25,2 |
| C044-1_B | Nieuwbouw - blok C | 133025,24 | 394841,02 | 4,50 | 18,5 | 15,7 | 15,7 | 25,7 |
| C044-1_C | Nieuwbouw - blok C | 133025,24 | 394841,02 | 7,50 | 19,6 | 16,0 | 16,0 | 26,0 |
| C044-2_A | Nieuwbouw - blok C | 133015,22 | 394840,71 | 1,50 | 11,9 | 9,2 | 9,2 | 19,2 |
| C044-2_B | Nieuwbouw - blok C | 133015,22 | 394840,71 | 4,50 | 15,4 | 11,4 | 11,4 | 21,4 |
| C044-2_C | Nieuwbouw - blok C | 133015,22 | 394840,71 | 7,50 | 8,0 | 5,0 | 5,0 | 15,0 |
| C044-3_A | Nieuwbouw - blok C | 133020,42 | 394838,25 | 1,50 | 16,7 | 14,4 | 14,4 | 24,4 |
| C044-3_B | Nieuwbouw - blok C | 133020,42 | 394838,25 | 4,50 | 17,9 | 15,0 | 15,0 | 25,0 |
| C044-3_C | Nieuwbouw - blok C | 133020,42 | 394838,25 | 7,50 | 18,4 | 15,8 | 15,8 | 25,8 |
| C045-1_A | Nieuwbouw - blok C | 133021,48 | 394814,66 | 1,50 | 17,0 | 13,7 | 13,7 | 23,7 |
| C045-1_B | Nieuwbouw - blok C | 133021,48 | 394814,66 | 4,50 | 19,1 | 15,7 | 15,7 | 25,7 |
| C045-2_A | Nieuwbouw - blok C | 133021,46 | 394836,56 | 1,50 | 18,5 | 16,4 | 16,4 | 26,4 |
| C045-3_A | Nieuwbouw - blok C | 133017,56 | 394830,13 | 1,50 | 14,9 | 12,3 | 12,3 | 22,3 |
| C045-4_A | Nieuwbouw - blok C | 133025,18 | 394818,49 | 1,50 | 18,3 | 15,4 | 15,4 | 25,4 |
| C045-4_B | Nieuwbouw - blok C | 133025,18 | 394818,49 | 4,50 | 21,6 | 18,3 | 18,3 | 28,3 |
| C045-5_A | Nieuwbouw - blok C | 133025,12 | 394830,67 | 1,50 | 18,2 | 15,3 | 15,3 | 25,3 |
| C045-6_A | Nieuwbouw - blok C | 133020,60 | 394820,50 | 4,50 | 21,3 | 17,2 | 17,1 | 27,1 |
| C046-1_A | Nieuwbouw - blok C | 133014,83 | 394814,61 | 1,50 | 15,4 | 12,4 | 12,4 | 22,4 |
| C046-1_B | Nieuwbouw - blok C | 133014,83 | 394814,61 | 4,50 | 17,7 | 14,6 | 14,6 | 24,6 |
| C046-1_C | Nieuwbouw - blok C | 133014,83 | 394814,61 | 7,50 | 17,4 | 13,4 | 13,4 | 23,4 |
| C046-2_A | Nieuwbouw - blok C | 133014,83 | 394824,51 | 1,50 | 14,3 | 9,9 | 9,8 | 19,8 |
| C046-2_B | Nieuwbouw - blok C | 133014,83 | 394824,51 | 4,50 | 20,8 | 16,1 | 16,1 | 26,1 |
| C046-2_C | Nieuwbouw - blok C | 133014,83 | 394824,51 | 7,50 | 21,8 | 18,0 | 18,0 | 28,0 |
| C046-3_A | Nieuwbouw - blok C | 133017,89 | 394821,83 | 4,50 | 20,1 | 15,4 | 15,3 | 25,3 |
| C046-3_B | Nieuwbouw - blok C | 133017,89 | 394821,83 | 7,50 | 22,0 | 18,3 | 18,3 | 28,3 |
| C047-1_A | Nieuwbouw - blok C | 133009,67 | 394814,57 | 1,50 | 14,8 | 11,9 | 11,9 | 21,9 |
| C047-1_B | Nieuwbouw - blok C | 133009,67 | 394814,57 | 4,50 | 17,2 | 14,4 | 14,4 | 24,4 |
| C047-1_C | Nieuwbouw - blok C | 133009,67 | 394814,57 | 7,50 | 16,2 | 11,9 | 11,8 | 21,8 |
| C047-2_A | Nieuwbouw - blok C | 133009,48 | 394824,47 | 1,50 | 15,6 | 12,0 | 12,0 | 22,0 |
| C047-2_B | Nieuwbouw - blok C | 133009,48 | 394824,47 | 4,50 | 21,6 | 18,3 | 18,3 | 28,3 |
| C047-2_C | Nieuwbouw - blok C | 133009,48 | 394824,47 | 7,50 | 21,6 | 17,8 | 17,7 | 27,7 |

Alle getoonde dB-waarden zijn A-gewogen

Rapport: Resultatentabel
Model: WII - kazerne RO LArLT
LAeq totaalresultaten voor toetspunten
Groep: IJssportcentrum
Groepsreductie: Nee

| Naam Toetspunt | Omschrijving | X | Y | Hoogte | Dag | Avond | Nacht | Etmaal |
|---|---|---|---|---|---|---|---|---|
| C048-1_A | Nieuwbouw - blok C | 133003,93 | 394814,52 | 1,50 | 13,0 | 8,9 | 8,8 | 18,8 |
| C048-1_B | Nieuwbouw - blok C | 133003,93 | 394814,52 | 4,50 | 14,6 | 10,2 | 10,2 | 20,2 |
| C048-1_C | Nieuwbouw - blok C | 133003,93 | 394814,52 | 7,50 | 15,3 | 10,9 | 10,8 | 20,8 |
| C048-2_A | Nieuwbouw - blok C | 133004,13 | 394824,43 | 1,50 | 16,0 | 12,4 | 12,4 | 22,4 |
| C048-2_B | Nieuwbouw - blok C | 133004,13 | 394824,43 | 4,50 | 21,6 | 18,3 | 18,3 | 28,3 |
| C048-2_C | Nieuwbouw - blok C | 133004,13 | 394824,43 | 7,50 | 22,7 | 18,6 | 18,6 | 28,6 |
| C049-1_A | Nieuwbouw - blok C | 132999,03 | 394814,49 | 1,50 | 12,3 | 8,8 | 8,8 | 18,8 |
| C049-1_B | Nieuwbouw - blok C | 132999,03 | 394814,49 | 4,50 | 13,5 | 9,6 | 9,5 | 19,5 |
| C049-1_C | Nieuwbouw - blok C | 132999,03 | 394814,49 | 7,50 | 14,8 | 10,3 | 10,2 | 20,2 |
| C049-2_A | Nieuwbouw - blok C | 132998,65 | 394824,39 | 1,50 | 17,1 | 13,7 | 13,6 | 23,6 |
| C049-2_B | Nieuwbouw - blok C | 132998,65 | 394824,39 | 4,50 | 21,8 | 18,5 | 18,5 | 28,5 |
| C049-2_C | Nieuwbouw - blok C | 132998,65 | 394824,39 | 7,50 | 22,8 | 18,8 | 18,8 | 28,8 |
| C049-3_A | Nieuwbouw - blok C | 132995,92 | 394819,82 | 1,50 | 12,2 | 8,1 | 8,1 | 18,1 |
| C049-3_B | Nieuwbouw - blok C | 132995,92 | 394819,82 | 4,50 | 13,7 | 8,9 | 8,9 | 18,9 |
| C049-3_C | Nieuwbouw - blok C | 132995,92 | 394819,82 | 7,50 | 17,0 | 11,6 | 11,6 | 21,6 |
| C050-1_A | Nieuwbouw - blok C | 132972,25 | 394820,15 | 1,50 | 5,5 | 2,4 | 2,4 | 12,4 |
| C050-1_B | Nieuwbouw - blok C | 132972,25 | 394820,15 | 4,50 | 6,4 | 2,9 | 2,9 | 12,9 |
| C050-1_C | Nieuwbouw - blok C | 132972,25 | 394820,15 | 7,50 | 9,0 | 4,5 | 4,5 | 14,5 |
| C050-2_A | Nieuwbouw - blok C | 132984,70 | 394820,34 | 1,50 | 12,7 | 9,7 | 9,7 | 19,7 |
| C050-2_B | Nieuwbouw - blok C | 132984,70 | 394820,34 | 4,50 | 13,7 | 10,0 | 10,0 | 20,0 |
| C050-2_C | Nieuwbouw - blok C | 132984,70 | 394820,34 | 7,50 | 16,5 | 11,7 | 11,7 | 21,7 |
| C050-3_A | Nieuwbouw - blok C | 132978,21 | 394817,05 | 1,50 | 13,5 | 10,9 | 10,9 | 20,9 |
| C050-3_B | Nieuwbouw - blok C | 132978,21 | 394817,05 | 4,50 | 14,6 | 11,3 | 11,3 | 21,3 |
| C050-3_C | Nieuwbouw - blok C | 132978,21 | 394817,05 | 7,50 | 16,5 | 12,3 | 12,2 | 22,2 |
| C051-1_A | Nieuwbouw - blok C | 132971,92 | 394825,83 | 1,50 | 5,2 | 2,5 | 2,5 | 12,5 |
| C051-1_B | Nieuwbouw - blok C | 132971,92 | 394825,83 | 4,50 | 6,1 | 3,0 | 3,0 | 13,0 |
| C051-1_C | Nieuwbouw - blok C | 132971,92 | 394825,83 | 7,50 | 9,1 | 4,6 | 4,5 | 14,5 |
| C051-2_A | Nieuwbouw - blok C | 132984,34 | 394826,37 | 1,50 | 16,9 | 13,2 | 13,1 | 23,1 |
| C051-2_B | Nieuwbouw - blok C | 132984,34 | 394826,37 | 4,50 | 20,5 | 17,5 | 17,5 | 27,5 |
| C051-2_C | Nieuwbouw - blok C | 132984,34 | 394826,37 | 7,50 | 21,8 | 18,0 | 17,9 | 27,9 |
| C051-3_A | Nieuwbouw - blok C | 132975,00 | 394829,43 | 1,50 | 10,7 | 8,2 | 8,2 | 18,2 |
| C051-3_B | Nieuwbouw - blok C | 132975,00 | 394829,43 | 4,50 | 18,4 | 15,5 | 15,4 | 25,4 |
| C051-3_C | Nieuwbouw - blok C | 132975,00 | 394829,43 | 7,50 | 19,9 | 16,1 | 16,1 | 26,1 |
| C052-1_A | Nieuwbouw - blok C | 132971,13 | 394838,82 | 1,50 | 5,5 | 3,4 | 3,4 | 13,4 |
| C052-1_B | Nieuwbouw - blok C | 132971,13 | 394838,82 | 4,50 | 5,5 | 3,2 | 3,2 | 13,2 |
| C052-1_C | Nieuwbouw - blok C | 132971,13 | 394838,82 | 7,50 | 9,8 | 5,3 | 5,3 | 15,3 |
| C052-2_A | Nieuwbouw - blok C | 132983,60 | 394838,99 | 1,50 | 13,0 | 10,9 | 10,8 | 20,8 |
| C052-2_B | Nieuwbouw - blok C | 132983,60 | 394838,99 | 4,50 | 14,6 | 12,3 | 12,2 | 22,2 |
| C052-2_C | Nieuwbouw - blok C | 132983,60 | 394838,99 | 7,50 | 19,3 | 14,6 | 14,6 | 24,6 |
| C052-3_A | Nieuwbouw - blok C | 132975,09 | 394835,77 | 1,50 | 9,1 | 7,0 | 7,0 | 17,0 |
| C052-3_B | Nieuwbouw - blok C | 132975,09 | 394835,77 | 4,50 | 16,9 | 14,3 | 14,2 | 24,2 |
| C052-3_C | Nieuwbouw - blok C | 132975,09 | 394835,77 | 7,50 | 19,4 | 15,7 | 15,6 | 25,6 |
| C052-4_A | Nieuwbouw - blok C | 132976,72 | 394842,39 | 1,50 | 11,1 | 8,8 | 8,8 | 18,8 |
| C052-4_B | Nieuwbouw - blok C | 132976,72 | 394842,39 | 4,50 | 12,9 | 10,2 | 10,2 | 20,2 |
| C052-4_C | Nieuwbouw - blok C | 132976,72 | 394842,39 | 7,50 | 18,4 | 13,2 | 13,2 | 23,2 |
| C053-1_A | Nieuwbouw - blok C | 132969,53 | 394869,39 | 1,50 | 10,5 | 6,6 | 6,6 | 16,6 |
| C053-1_B | Nieuwbouw - blok C | 132969,53 | 394869,39 | 4,50 | 6,2 | 5,0 | 5,0 | 15,0 |
| C053-1_C | Nieuwbouw - blok C | 132969,53 | 394869,39 | 7,50 | 10,0 | 6,6 | 6,6 | 16,6 |
| C053-2_A | Nieuwbouw - blok C | 132981,82 | 394869,80 | 1,50 | 12,5 | 11,1 | 11,1 | 21,1 |
| C053-2_B | Nieuwbouw - blok C | 132981,82 | 394869,80 | 4,50 | 14,3 | 12,7 | 12,7 | 22,7 |
| C053-2_C | Nieuwbouw - blok C | 132981,82 | 394869,80 | 7,50 | 20,0 | 16,9 | 16,9 | 26,9 |
| C053-3_A | Nieuwbouw - blok C | 132975,81 | 394866,35 | 1,50 | 13,7 | 11,4 | 11,4 | 21,4 |
| C053-3_B | Nieuwbouw - blok C | 132975,81 | 394866,35 | 4,50 | 14,7 | 12,8 | 12,8 | 22,8 |
| C053-3_C | Nieuwbouw - blok C | 132975,81 | 394866,35 | 7,50 | 19,5 | 15,8 | 15,7 | 25,7 |
| C054-1_A | Nieuwbouw - blok C | 132969,09 | 394875,19 | 1,50 | 12,2 | 8,6 | 8,6 | 18,6 |
| C054-1_B | Nieuwbouw - blok C | 132969,09 | 394875,19 | 4,50 | 6,1 | 4,9 | 4,9 | 14,9 |
| C054-1_C | Nieuwbouw - blok C | 132969,09 | 394875,19 | 7,50 | 10,1 | 6,9 | 6,8 | 16,8 |
| C054-2_A | Nieuwbouw - blok C | 132981,43 | 394875,93 | 1,50 | 11,7 | 9,8 | 9,7 | 19,7 |
| C054-2_B | Nieuwbouw - blok C | 132981,43 | 394875,93 | 4,50 | 13,7 | 11,5 | 11,5 | 21,5 |

Alle getoonde dB-waarden zijn A-gewogen

Rapport: Resultatentabel
Model: WII - kazerne RO LArLT
LAeq totaalresultaten voor toetspunten
Groep: IJssportcentrum
Groepsreductie: Nee

| Naam Toetspunt | Omschrijving | X | Y | Hoogte | Dag | Avond | Nacht | Etmaal |
|---|---|---|---|---|---|---|---|---|
| C054-2_C | Nieuwbouw - blok C | 132981,43 | 394875,93 | 7,50 | 19,8 | 16,5 | 16,5 | 26,5 |
| C054-3_A | Nieuwbouw - blok C | 132971,99 | 394878,62 | 1,50 | 12,0 | 10,1 | 10,1 | 20,1 |
| C054-3_B | Nieuwbouw - blok C | 132971,99 | 394878,62 | 4,50 | 13,0 | 11,3 | 11,3 | 21,3 |
| C054-3_C | Nieuwbouw - blok C | 132971,99 | 394878,62 | 7,50 | 16,6 | 12,5 | 12,5 | 22,5 |
| C055-1_A | Nieuwbouw - blok D | 132968,36 | 394888,47 | 1,50 | 12,7 | 8,9 | 8,9 | 18,9 |
| C055-1_B | Nieuwbouw - blok D | 132968,36 | 394888,47 | 4,50 | 7,1 | 6,1 | 6,1 | 16,1 |
| C055-1_C | Nieuwbouw - blok D | 132968,36 | 394888,47 | 7,50 | 10,8 | 7,4 | 7,4 | 17,4 |
| C055-2_A | Nieuwbouw - blok D | 132980,59 | 394889,45 | 1,50 | 11,1 | 9,5 | 9,5 | 19,5 |
| C055-2_B | Nieuwbouw - blok D | 132980,59 | 394889,45 | 4,50 | 11,7 | 10,2 | 10,2 | 20,2 |
| C055-2_C | Nieuwbouw - blok D | 132980,59 | 394889,45 | 7,50 | 16,6 | 13,2 | 13,2 | 23,2 |
| C055-3_A | Nieuwbouw - blok D | 132972,54 | 394885,18 | 1,50 | 13,8 | 11,1 | 11,1 | 21,1 |
| C055-3_B | Nieuwbouw - blok D | 132972,54 | 394885,18 | 4,50 | 15,0 | 13,0 | 13,0 | 23,0 |
| C055-3_C | Nieuwbouw - blok D | 132972,54 | 394885,18 | 7,50 | 19,2 | 15,1 | 15,1 | 25,1 |
| C055-4_A | Nieuwbouw - blok D | 132974,07 | 394891,72 | 1,50 | 13,4 | 11,4 | 11,4 | 21,4 |
| C055-4_B | Nieuwbouw - blok D | 132974,07 | 394891,72 | 4,50 | 12,6 | 11,4 | 11,3 | 21,3 |
| C055-4_C | Nieuwbouw - blok D | 132974,07 | 394891,72 | 7,50 | 16,5 | 12,5 | 12,5 | 22,5 |
| D056-1_A | Nieuwbouw - blok D | 132979,08 | 394807,77 | 1,50 | 17,4 | 14,4 | 14,4 | 24,4 |
| D056-1_B | Nieuwbouw - blok D | 132979,08 | 394807,77 | 4,50 | 19,1 | 15,8 | 15,8 | 25,8 |
| D056-2_A | Nieuwbouw - blok D | 132980,16 | 394800,99 | 1,50 | 7,6 | 2,9 | 2,9 | 12,9 |
| D056-2_B | Nieuwbouw - blok D | 132980,16 | 394800,99 | 4,50 | 11,5 | 5,7 | 5,7 | 15,7 |
| D056-3_A | Nieuwbouw - blok D | 132974,89 | 394805,84 | 1,50 | 8,0 | 4,6 | 4,6 | 14,6 |
| D056-3_B | Nieuwbouw - blok D | 132974,89 | 394805,84 | 4,50 | 9,7 | 5,6 | 5,6 | 15,6 |
| D057-1_A | Nieuwbouw - blok D | 132971,24 | 394800,29 | 1,50 | 6,5 | 3,3 | 3,3 | 13,3 |
| D057-1_B | Nieuwbouw - blok D | 132971,24 | 394800,29 | 4,50 | 8,8 | 4,7 | 4,7 | 14,7 |
| D057-2_A | Nieuwbouw - blok D | 132978,09 | 394799,68 | 1,50 | 9,4 | 4,6 | 4,5 | 14,5 |
| D057-2_B | Nieuwbouw - blok D | 132978,09 | 394799,68 | 4,50 | 13,9 | 8,9 | 8,8 | 18,8 |
| D057-3_A | Nieuwbouw - blok D | 132974,12 | 394804,12 | 1,50 | 6,2 | 2,8 | 2,8 | 12,8 |
| D057-3_B | Nieuwbouw - blok D | 132974,12 | 394804,12 | 4,50 | 9,3 | 5,2 | 5,2 | 15,2 |
| D058-1_A | Nieuwbouw - blok D | 132971,23 | 394794,39 | 1,50 | 5,5 | 2,4 | 2,4 | 12,4 |
| D058-1_B | Nieuwbouw - blok D | 132971,23 | 394794,39 | 4,50 | 8,1 | 4,2 | 4,2 | 14,2 |
| D058-2_A | Nieuwbouw - blok D | 132978,04 | 394794,49 | 1,50 | 10,0 | 6,5 | 6,5 | 16,5 |
| D058-2_B | Nieuwbouw - blok D | 132978,04 | 394794,49 | 4,50 | 14,4 | 9,8 | 9,8 | 19,8 |
| D059-1_A | Nieuwbouw - blok D | 132971,23 | 394787,87 | 1,50 | 6,2 | 3,1 | 3,1 | 13,1 |
| D059-1_B | Nieuwbouw - blok D | 132971,23 | 394787,87 | 4,50 | 8,4 | 4,7 | 4,7 | 14,7 |
| D059-2_A | Nieuwbouw - blok D | 132977,98 | 394787,96 | 1,50 | 10,4 | 6,9 | 6,9 | 16,9 |
| D059-2_B | Nieuwbouw - blok D | 132977,98 | 394787,96 | 4,50 | 14,4 | 10,1 | 10,0 | 20,0 |
| D059-3_A | Nieuwbouw - blok D | 132974,90 | 394784,58 | 1,50 | 12,8 | 10,1 | 10,1 | 20,1 |
| D059-3_B | Nieuwbouw - blok D | 132974,90 | 394784,58 | 4,50 | 14,5 | 10,8 | 10,7 | 20,7 |
| D060-1_A | Nieuwbouw - blok D | 132987,20 | 394807,73 | 1,50 | 18,6 | 15,6 | 15,6 | 25,6 |
| D060-1_B | Nieuwbouw - blok D | 132987,20 | 394807,73 | 4,50 | 19,9 | 16,7 | 16,7 | 26,7 |
| D060-2_A | Nieuwbouw - blok D | 132985,93 | 394801,02 | 1,50 | 7,1 | 2,8 | 2,8 | 12,8 |
| D060-2_B | Nieuwbouw - blok D | 132985,93 | 394801,02 | 4,50 | 10,7 | 5,5 | 5,5 | 15,5 |
| D060-3_A | Nieuwbouw - blok D | 132994,71 | 394805,78 | 1,50 | 19,2 | 15,7 | 15,7 | 25,7 |
| D060-3_B | Nieuwbouw - blok D | 132994,71 | 394805,78 | 4,50 | 20,3 | 16,9 | 16,9 | 26,9 |
| D061-1_A | Nieuwbouw - blok D | 132994,73 | 394800,10 | 1,50 | 19,0 | 15,8 | 15,8 | 25,8 |
| D061-1_B | Nieuwbouw - blok D | 132994,73 | 394800,10 | 4,50 | 20,2 | 16,6 | 16,6 | 26,6 |
| D061-2_A | Nieuwbouw - blok D | 132987,90 | 394799,97 | 1,50 | 8,9 | 4,8 | 4,8 | 14,8 |
| D061-2_B | Nieuwbouw - blok D | 132987,90 | 394799,97 | 4,50 | 12,1 | 6,6 | 6,6 | 16,6 |
| D062-1_A | Nieuwbouw - blok D | 132994,73 | 394794,29 | 1,50 | 19,2 | 15,8 | 15,8 | 25,8 |
| D062-1_B | Nieuwbouw - blok D | 132994,73 | 394794,29 | 4,50 | 21,1 | 18,4 | 18,4 | 28,4 |
| D062-2_A | Nieuwbouw - blok D | 132987,93 | 394794,62 | 1,50 | 11,3 | 7,2 | 7,2 | 17,2 |
| D062-2_B | Nieuwbouw - blok D | 132987,93 | 394794,62 | 4,50 | 15,0 | 10,4 | 10,4 | 20,4 |
| D063-1_A | Nieuwbouw - blok D | 132994,73 | 394788,55 | 1,50 | 19,1 | 16,4 | 16,4 | 26,4 |
| D063-1_B | Nieuwbouw - blok D | 132994,73 | 394788,55 | 4,50 | 20,6 | 17,2 | 17,2 | 27,2 |
| D063-2_A | Nieuwbouw - blok D | 132987,96 | 394789,75 | 1,50 | 10,8 | 6,8 | 6,8 | 16,8 |
| D063-2_B | Nieuwbouw - blok D | 132987,96 | 394789,75 | 4,50 | 14,8 | 10,3 | 10,3 | 20,3 |
| D063-3_A | Nieuwbouw - blok D | 132991,61 | 394784,60 | 1,50 | 16,2 | 13,0 | 13,0 | 23,0 |
| D063-3_B | Nieuwbouw - blok D | 132991,61 | 394784,60 | 4,50 | 17,1 | 12,6 | 12,6 | 22,6 |
| D064-1_A | Nieuwbouw - blok D | 133019,68 | 394787,25 | 1,50 | 18,3 | 14,4 | 14,3 | 24,3 |

Alle getoonde dB-waarden zijn A-gewogen

Rapport: Resultatentabel
Model: WII - kazerne RO LArLT
LAeq totaalresultaten voor toetspunten
Groep: IJssportcentrum
Groepsreductie: Nee

| Naam Toetspunt | Omschrijving | X | Y | Hoogte | Dag | Avond | Nacht | Etmaal |
|---|---|---|---|---|---|---|---|---|
| D064-1_B | Nieuwbouw - blok D | 133019,68 | 394787,25 | 4,50 | 19,8 | 16,3 | 16,3 | 26,3 |
| D064-2_A | Nieuwbouw - blok D | 133020,18 | 394780,59 | 1,50 | 9,3 | 5,3 | 5,3 | 15,3 |
| D064-2_B | Nieuwbouw - blok D | 133020,18 | 394780,59 | 4,50 | 15,2 | 13,6 | 13,6 | 23,6 |
| D064-3_A | Nieuwbouw - blok D | 133016,92 | 394783,96 | 1,50 | 16,7 | 12,5 | 12,5 | 22,5 |
| D064-3_B | Nieuwbouw - blok D | 133016,92 | 394783,96 | 4,50 | 18,0 | 13,5 | 13,5 | 23,5 |
| D065-1_A | Nieuwbouw - blok D | 133026,22 | 394787,30 | 1,50 | 18,1 | 14,0 | 14,0 | 24,0 |
| D065-1_B | Nieuwbouw - blok D | 133026,22 | 394787,30 | 4,50 | 19,2 | 15,2 | 15,2 | 25,2 |
| D065-2_A | Nieuwbouw - blok D | 133025,79 | 394780,59 | 1,50 | 8,3 | 4,1 | 4,1 | 14,1 |
| D065-2_B | Nieuwbouw - blok D | 133025,79 | 394780,59 | 4,50 | 10,7 | 6,6 | 6,6 | 16,6 |
| D066-1_A | Nieuwbouw - blok D | 133032,41 | 394787,34 | 1,50 | 17,6 | 13,6 | 13,6 | 23,6 |
| D066-1_B | Nieuwbouw - blok D | 133032,41 | 394787,34 | 4,50 | 18,7 | 14,7 | 14,7 | 24,7 |
| D066-2_A | Nieuwbouw - blok D | 133031,82 | 394780,59 | 1,50 | 7,4 | 4,1 | 4,1 | 14,1 |
| D066-2_B | Nieuwbouw - blok D | 133031,82 | 394780,59 | 4,50 | 9,7 | 6,1 | 6,0 | 16,0 |
| D066-3_A | Nieuwbouw - blok D | 133036,06 | 394785,54 | 1,50 | 13,6 | 10,7 | 10,6 | 20,6 |
| D066-3_B | Nieuwbouw - blok D | 133036,06 | 394785,54 | 4,50 | 18,5 | 14,7 | 14,7 | 24,7 |
| D067-1_A | Nieuwbouw - blok D | 133039,82 | 394779,52 | 1,50 | 16,7 | 15,0 | 14,9 | 24,9 |
| D067-1_B | Nieuwbouw - blok D | 133039,82 | 394779,52 | 4,50 | 20,5 | 17,5 | 17,4 | 27,4 |
| D067-2_A | Nieuwbouw - blok D | 133033,20 | 394778,52 | 1,50 | 8,5 | 4,7 | 4,7 | 14,7 |
| D067-2_B | Nieuwbouw - blok D | 133033,20 | 394778,52 | 4,50 | 9,3 | 5,9 | 5,8 | 15,8 |
| D067-3_A | Nieuwbouw - blok D | 133038,28 | 394784,13 | 1,50 | 14,6 | 11,8 | 11,8 | 21,8 |
| D067-3_B | Nieuwbouw - blok D | 133038,28 | 394784,13 | 4,50 | 20,1 | 16,1 | 16,1 | 26,1 |
| D068-1_A | Nieuwbouw - blok D | 133039,84 | 394773,47 | 1,50 | 18,6 | 16,8 | 16,8 | 26,8 |
| D068-1_B | Nieuwbouw - blok D | 133039,84 | 394773,47 | 4,50 | 21,4 | 18,3 | 18,2 | 28,2 |
| D068-2_A | Nieuwbouw - blok D | 133033,23 | 394772,95 | 1,50 | 14,2 | 10,3 | 10,3 | 20,3 |
| D068-2_B | Nieuwbouw - blok D | 133033,23 | 394772,95 | 4,50 | 9,7 | 6,5 | 6,4 | 16,4 |
| D069-1_A | Nieuwbouw - blok D | 133039,81 | 394766,96 | 1,50 | 18,8 | 16,9 | 16,8 | 26,8 |
| D069-1_B | Nieuwbouw - blok D | 133039,81 | 394766,96 | 4,50 | 21,8 | 18,5 | 18,5 | 28,5 |
| D069-1_C | Nieuwbouw - blok D | 133039,81 | 394766,96 | 7,50 | 24,0 | 21,3 | 21,2 | 31,2 |
| D069-2_A | Nieuwbouw - blok D | 133029,95 | 394766,71 | 1,50 | 14,0 | 11,2 | 11,2 | 21,2 |
| D069-2_B | Nieuwbouw - blok D | 133029,95 | 394766,71 | 4,50 | 15,9 | 12,7 | 12,7 | 22,7 |
| D069-2_C | Nieuwbouw - blok D | 133029,95 | 394766,71 | 7,50 | 12,3 | 8,8 | 8,7 | 18,7 |
| D069-3_A | Nieuwbouw - blok D | 133031,58 | 394769,56 | 1,50 | 11,0 | 6,3 | 6,2 | 16,2 |
| D069-3_B | Nieuwbouw - blok D | 133031,58 | 394769,56 | 4,50 | 12,7 | 9,1 | 9,1 | 19,1 |
| D069-3_C | Nieuwbouw - blok D | 133031,58 | 394769,56 | 7,50 | 22,3 | 19,0 | 19,0 | 29,0 |
| D070-1_A | Nieuwbouw - blok D | 133039,77 | 394760,52 | 1,50 | 18,1 | 16,6 | 16,6 | 26,6 |
| D070-1_B | Nieuwbouw - blok D | 133039,77 | 394760,52 | 4,50 | 20,3 | 17,8 | 17,8 | 27,8 |
| D070-1_C | Nieuwbouw - blok D | 133039,77 | 394760,52 | 7,50 | 24,0 | 22,4 | 22,4 | 32,4 |
| D070-2_A | Nieuwbouw - blok D | 133030,01 | 394760,43 | 1,50 | 13,3 | 10,1 | 10,1 | 20,1 |
| D070-2_B | Nieuwbouw - blok D | 133030,01 | 394760,43 | 4,50 | 15,2 | 11,7 | 11,7 | 21,7 |
| D070-2_C | Nieuwbouw - blok D | 133030,01 | 394760,43 | 7,50 | 11,4 | 8,6 | 8,6 | 18,6 |
| D070-3_A | Nieuwbouw - blok D | 133034,90 | 394757,40 | 1,50 | 11,9 | 10,6 | 10,6 | 20,6 |
| D070-3_B | Nieuwbouw - blok D | 133034,90 | 394757,40 | 4,50 | 13,2 | 10,8 | 10,8 | 20,8 |
| D070-3_C | Nieuwbouw - blok D | 133034,90 | 394757,40 | 7,50 | 15,0 | 11,8 | 11,8 | 21,8 |
| D071-1_A | Nieuwbouw - blok D | 133036,74 | 394733,53 | 1,50 | 11,3 | 10,7 | 10,7 | 20,7 |
| D071-1_B | Nieuwbouw - blok D | 133036,74 | 394733,53 | 4,50 | 11,4 | 10,9 | 10,8 | 20,8 |
| D071-1_C | Nieuwbouw - blok D | 133036,74 | 394733,53 | 7,50 | 14,4 | 11,4 | 11,4 | 21,4 |
| D071-2_A | Nieuwbouw - blok D | 133036,34 | 394744,62 | 1,50 | 14,9 | 12,6 | 12,6 | 22,6 |
| D071-2_B | Nieuwbouw - blok D | 133036,34 | 394744,62 | 4,50 | 17,8 | 14,6 | 14,6 | 24,6 |
| D071-3_A | Nieuwbouw - blok D | 133039,42 | 394736,96 | 1,50 | 13,3 | 12,4 | 12,4 | 22,4 |
| D071-3_B | Nieuwbouw - blok D | 133039,42 | 394736,96 | 4,50 | 14,1 | 12,8 | 12,8 | 22,8 |
| D071-3_C | Nieuwbouw - blok D | 133039,42 | 394736,96 | 7,50 | 16,3 | 13,9 | 13,8 | 23,8 |
| D071-4_A | Nieuwbouw - blok D | 133033,23 | 394736,78 | 1,50 | 13,6 | 12,9 | 12,9 | 22,9 |
| D071-4_B | Nieuwbouw - blok D | 133033,23 | 394736,78 | 4,50 | 15,7 | 14,8 | 14,8 | 24,8 |
| D071-4_C | Nieuwbouw - blok D | 133033,23 | 394736,78 | 7,50 | 17,1 | 15,3 | 15,3 | 25,3 |
| D071-5_A | Nieuwbouw - blok D | 133036,39 | 394742,28 | 7,50 | 16,3 | 13,4 | 13,4 | 23,4 |
| D072-1_A | Nieuwbouw - blok D | 133026,96 | 394733,46 | 1,50 | 10,9 | 10,4 | 10,3 | 20,3 |
| D072-1_B | Nieuwbouw - blok D | 133026,96 | 394733,46 | 4,50 | 11,2 | 10,5 | 10,5 | 20,5 |
| D072-1_C | Nieuwbouw - blok D | 133026,96 | 394733,46 | 7,50 | 14,4 | 11,3 | 11,3 | 21,3 |
| D072-2_A | Nieuwbouw - blok D | 133026,55 | 394744,58 | 1,50 | 14,9 | 13,0 | 13,0 | 23,0 |

Alle getoonde dB-waarden zijn A-gewogen

Rapport: Resultatentabel
Model: WII - kazerne RO LArLT
LAeq totaalresultaten voor toetspunten
Groep: IJssportcentrum
Groepsreductie: Nee

| Naam Toetspunt | Omschrijving | X | Y | Hoogte | Dag | Avond | Nacht | Etmaal |
|---|---|---|---|---|---|---|---|---|
| D072-2_B | Nieuwbouw - blok D | 133026,55 | 394744,58 | 4,50 | 16,8 | 14,3 | 14,3 | 24,3 |
| D072-3_A | Nieuwbouw - blok D | 133029,67 | 394736,76 | 1,50 | 12,1 | 11,3 | 11,3 | 21,3 |
| D072-3_B | Nieuwbouw - blok D | 133029,67 | 394736,76 | 4,50 | 13,1 | 12,0 | 12,0 | 22,0 |
| D072-3_C | Nieuwbouw - blok D | 133029,67 | 394736,76 | 7,50 | 17,8 | 15,5 | 15,5 | 25,5 |
| D072-4_A | Nieuwbouw - blok D | 133023,81 | 394737,19 | 1,50 | 12,3 | 11,4 | 11,4 | 21,4 |
| D072-4_B | Nieuwbouw - blok D | 133023,81 | 394737,19 | 4,50 | 14,0 | 13,0 | 13,0 | 23,0 |
| D072-4_C | Nieuwbouw - blok D | 133023,81 | 394737,19 | 7,50 | 17,6 | 14,8 | 14,8 | 24,8 |
| D072-5_A | Nieuwbouw - blok D | 133026,62 | 394742,25 | 7,50 | 20,0 | 18,2 | 18,2 | 28,2 |
| D073-1_A | Nieuwbouw - blok D | 133017,18 | 394733,36 | 1,50 | 12,2 | 11,9 | 11,9 | 21,9 |
| D073-1_B | Nieuwbouw - blok D | 133017,18 | 394733,36 | 4,50 | 12,9 | 12,4 | 12,4 | 22,4 |
| D073-1_C | Nieuwbouw - blok D | 133017,18 | 394733,36 | 7,50 | 16,1 | 13,3 | 13,3 | 23,3 |
| D073-2_A | Nieuwbouw - blok D | 133016,64 | 394744,54 | 1,50 | 18,0 | 16,6 | 16,5 | 26,5 |
| D073-2_B | Nieuwbouw - blok D | 133016,64 | 394744,54 | 4,50 | 18,9 | 17,5 | 17,5 | 27,5 |
| D073-3_A | Nieuwbouw - blok D | 133020,11 | 394736,10 | 1,50 | 10,8 | 9,9 | 9,9 | 19,9 |
| D073-3_B | Nieuwbouw - blok D | 133020,11 | 394736,10 | 4,50 | 11,8 | 10,5 | 10,5 | 20,5 |
| D073-3_C | Nieuwbouw - blok D | 133020,11 | 394736,10 | 7,50 | 16,0 | 13,1 | 13,1 | 23,1 |
| D073-4_A | Nieuwbouw - blok D | 133014,15 | 394736,08 | 1,50 | 11,0 | 9,9 | 9,9 | 19,9 |
| D073-4_B | Nieuwbouw - blok D | 133014,15 | 394736,08 | 4,50 | 12,4 | 11,1 | 11,0 | 21,0 |
| D073-4_C | Nieuwbouw - blok D | 133014,15 | 394736,08 | 7,50 | 16,3 | 13,3 | 13,3 | 23,3 |
| D073-5_A | Nieuwbouw - blok D | 133016,78 | 394742,15 | 7,50 | 20,1 | 17,3 | 17,3 | 27,3 |
| D074-1_A | Nieuwbouw - blok D | 133007,38 | 394733,35 | 1,50 | 9,9 | 9,4 | 9,3 | 19,3 |
| D074-1_B | Nieuwbouw - blok D | 133007,38 | 394733,35 | 4,50 | 13,7 | 12,1 | 12,1 | 22,1 |
| D074-1_C | Nieuwbouw - blok D | 133007,38 | 394733,35 | 7,50 | 16,6 | 13,0 | 12,9 | 22,9 |
| D074-2_A | Nieuwbouw - blok D | 133006,92 | 394744,68 | 1,50 | 18,2 | 17,1 | 17,1 | 27,1 |
| D074-2_B | Nieuwbouw - blok D | 133006,92 | 394744,68 | 4,50 | 19,1 | 17,6 | 17,6 | 27,6 |
| D074-3_A | Nieuwbouw - blok D | 133010,55 | 394736,41 | 1,50 | 10,3 | 9,3 | 9,3 | 19,3 |
| D074-3_B | Nieuwbouw - blok D | 133010,55 | 394736,41 | 4,50 | 11,2 | 9,9 | 9,9 | 19,9 |
| D074-3_C | Nieuwbouw - blok D | 133010,55 | 394736,41 | 7,50 | 15,3 | 12,4 | 12,3 | 22,3 |
| D074-4_A | Nieuwbouw - blok D | 133004,59 | 394736,73 | 1,50 | 11,8 | 10,7 | 10,7 | 20,7 |
| D074-4_B | Nieuwbouw - blok D | 133004,59 | 394736,73 | 4,50 | 13,5 | 11,8 | 11,8 | 21,8 |
| D074-4_C | Nieuwbouw - blok D | 133004,59 | 394736,73 | 7,50 | 16,1 | 12,8 | 12,7 | 22,7 |
| D074-5_A | Nieuwbouw - blok D | 133007,23 | 394742,25 | 7,50 | 20,8 | 17,8 | 17,8 | 27,8 |
| D075-1_A | Nieuwbouw - blok D | 132997,87 | 394733,27 | 1,50 | 14,2 | 12,9 | 12,9 | 22,9 |
| D075-1_B | Nieuwbouw - blok D | 132997,87 | 394733,27 | 4,50 | 13,3 | 11,5 | 11,5 | 21,5 |
| D075-1_C | Nieuwbouw - blok D | 132997,87 | 394733,27 | 7,50 | 17,1 | 12,5 | 12,5 | 22,5 |
| D075-2_A | Nieuwbouw - blok D | 132997,68 | 394744,59 | 1,50 | 15,3 | 13,3 | 13,3 | 23,3 |
| D075-2_B | Nieuwbouw - blok D | 132997,68 | 394744,59 | 4,50 | 16,9 | 14,6 | 14,6 | 24,6 |
| D075-3_A | Nieuwbouw - blok D | 133000,97 | 394736,73 | 1,50 | 9,8 | 8,8 | 8,8 | 18,8 |
| D075-3_B | Nieuwbouw - blok D | 133000,97 | 394736,73 | 4,50 | 11,1 | 9,6 | 9,6 | 19,6 |
| D075-3_C | Nieuwbouw - blok D | 133000,97 | 394736,73 | 7,50 | 16,7 | 13,5 | 13,4 | 23,4 |
| D075-4_A | Nieuwbouw - blok D | 132994,99 | 394736,49 | 1,50 | 10,7 | 9,1 | 9,0 | 19,0 |
| D075-4_B | Nieuwbouw - blok D | 132994,99 | 394736,49 | 4,50 | 12,6 | 10,3 | 10,2 | 20,2 |
| D075-4_C | Nieuwbouw - blok D | 132994,99 | 394736,49 | 7,50 | 16,4 | 12,2 | 12,2 | 22,2 |
| D075-5_A | Nieuwbouw - blok D | 132997,81 | 394742,09 | 7,50 | 21,6 | 19,3 | 19,2 | 29,2 |
| D076-1_A | Nieuwbouw - blok D | 132988,45 | 394733,17 | 1,50 | 11,6 | 9,3 | 9,3 | 19,3 |
| D076-1_B | Nieuwbouw - blok D | 132988,45 | 394733,17 | 4,50 | 13,3 | 11,3 | 11,3 | 21,3 |
| D076-1_C | Nieuwbouw - blok D | 132988,45 | 394733,17 | 7,50 | 16,2 | 12,0 | 12,0 | 22,0 |
| D076-2_A | Nieuwbouw - blok D | 132988,01 | 394744,50 | 1,50 | 14,8 | 12,9 | 12,8 | 22,8 |
| D076-2_B | Nieuwbouw - blok D | 132988,01 | 394744,50 | 4,50 | 16,8 | 14,2 | 14,2 | 24,2 |
| D076-3_A | Nieuwbouw - blok D | 132991,33 | 394736,30 | 1,50 | 9,8 | 8,5 | 8,5 | 18,5 |
| D076-3_B | Nieuwbouw - blok D | 132991,33 | 394736,30 | 4,50 | 11,2 | 9,2 | 9,2 | 19,2 |
| D076-3_C | Nieuwbouw - blok D | 132991,33 | 394736,30 | 7,50 | 14,8 | 11,3 | 11,3 | 21,3 |
| D076-4_A | Nieuwbouw - blok D | 132985,41 | 394736,67 | 1,50 | 10,2 | 8,4 | 8,4 | 18,4 |
| D076-4_B | Nieuwbouw - blok D | 132985,41 | 394736,67 | 4,50 | 13,9 | 11,0 | 11,0 | 21,0 |
| D076-4_C | Nieuwbouw - blok D | 132985,41 | 394736,67 | 7,50 | 15,2 | 11,6 | 11,6 | 21,6 |
| D076-5_A | Nieuwbouw - blok D | 132988,15 | 394741,93 | 7,50 | 22,3 | 20,5 | 20,5 | 30,5 |
| D077-1_A | Nieuwbouw - blok D | 132978,72 | 394733,17 | 1,50 | 12,6 | 12,1 | 12,1 | 22,1 |
| D077-1_B | Nieuwbouw - blok D | 132978,72 | 394733,17 | 4,50 | 12,6 | 10,4 | 10,4 | 20,4 |
| D077-1_C | Nieuwbouw - blok D | 132978,72 | 394733,17 | 7,50 | 14,4 | 11,0 | 10,9 | 20,9 |

Alle getoonde dB-waarden zijn A-gewogen

Rapport: Resultatentabel
Model: WII - kazerne RO LArLT
LAeq totaalresultaten voor toetspunten
Groep: IJssportcentrum
Groepsreductie: Nee

| Naam Toetspunt | Omschrijving | X | Y | Hoogte | Dag | Avond | Nacht | Etmaal |
|---|---|---|---|---|---|---|---|---|
| D077-2_A | Nieuwbouw - blok D | 132977,55 | 394744,37 | 1,50 | 14,8 | 12,5 | 12,5 | 22,5 |
| D077-2_B | Nieuwbouw - blok D | 132977,55 | 394744,37 | 4,50 | 17,1 | 14,1 | 14,1 | 24,1 |
| D077-3_A | Nieuwbouw - blok D | 132981,69 | 394735,87 | 1,50 | 9,8 | 8,4 | 8,4 | 18,4 |
| D077-3_B | Nieuwbouw - blok D | 132981,69 | 394735,87 | 4,50 | 10,9 | 8,8 | 8,8 | 18,8 |
| D077-3_C | Nieuwbouw - blok D | 132981,69 | 394735,87 | 7,50 | 15,8 | 12,2 | 12,2 | 22,2 |
| D077-4_A | Nieuwbouw - blok D | 132974,04 | 394739,77 | 1,50 | 6,8 | 5,3 | 5,3 | 15,3 |
| D077-4_B | Nieuwbouw - blok D | 132974,04 | 394739,77 | 4,50 | 10,0 | 7,4 | 7,4 | 17,4 |
| D077-5_A | Nieuwbouw - blok D | 132978,13 | 394742,12 | 7,50 | 21,3 | 18,9 | 18,9 | 28,9 |
| D077-6_A | Nieuwbouw - blok D | 132975,92 | 394739,66 | 7,50 | 10,8 | 7,9 | 7,9 | 17,9 |
| D078-1_A | Nieuwbouw - blok D | 132973,79 | 394762,45 | 1,50 | 7,8 | 5,0 | 4,9 | 14,9 |
| D078-1_B | Nieuwbouw - blok D | 132973,79 | 394762,45 | 4,50 | 8,5 | 5,2 | 5,2 | 15,2 |
| D078-1_C | Nieuwbouw - blok D | 132973,79 | 394762,45 | 7,50 | 10,3 | 6,4 | 6,4 | 16,4 |
| D078-2_A | Nieuwbouw - blok D | 132986,24 | 394762,27 | 1,50 | 14,0 | 10,9 | 10,9 | 20,9 |
| D078-2_B | Nieuwbouw - blok D | 132986,24 | 394762,27 | 4,50 | 19,0 | 15,7 | 15,7 | 25,7 |
| D078-2_C | Nieuwbouw - blok D | 132986,24 | 394762,27 | 7,50 | 20,6 | 17,4 | 17,3 | 27,3 |
| D078-3_A | Nieuwbouw - blok D | 132979,83 | 394758,67 | 1,50 | 11,8 | 9,0 | 9,0 | 19,0 |
| D078-3_B | Nieuwbouw - blok D | 132979,83 | 394758,67 | 4,50 | 12,3 | 9,1 | 9,1 | 19,1 |
| D078-3_C | Nieuwbouw - blok D | 132979,83 | 394758,67 | 7,50 | 13,5 | 9,8 | 9,8 | 19,8 |
| D078-4_A | Nieuwbouw - blok D | 132977,15 | 394765,04 | 1,50 | 12,0 | 9,0 | 9,0 | 19,0 |
| D078-4_B | Nieuwbouw - blok D | 132977,15 | 394765,04 | 4,50 | 18,9 | 15,6 | 15,6 | 25,6 |
| D078-4_C | Nieuwbouw - blok D | 132977,15 | 394765,04 | 7,50 | 20,4 | 17,1 | 17,1 | 27,1 |
| D079-1_A | Nieuwbouw - blok D | 132973,92 | 394775,50 | 1,50 | 7,8 | 4,7 | 4,6 | 14,6 |
| D079-1_B | Nieuwbouw - blok D | 132973,92 | 394775,50 | 4,50 | 8,4 | 4,9 | 4,8 | 14,8 |
| D079-1_C | Nieuwbouw - blok D | 132973,92 | 394775,50 | 7,50 | 10,2 | 6,0 | 6,0 | 16,0 |
| D079-2_A | Nieuwbouw - blok D | 132986,20 | 394775,00 | 1,50 | 14,4 | 11,1 | 11,1 | 21,1 |
| D079-2_B | Nieuwbouw - blok D | 132986,20 | 394775,00 | 4,50 | 18,5 | 14,8 | 14,8 | 24,8 |
| D079-2_C | Nieuwbouw - blok D | 132986,20 | 394775,00 | 7,50 | 20,8 | 17,5 | 17,5 | 27,5 |
| D079-3_A | Nieuwbouw - blok D | 132978,40 | 394771,59 | 1,50 | 10,9 | 8,4 | 8,4 | 18,4 |
| D079-3_B | Nieuwbouw - blok D | 132978,40 | 394771,59 | 4,50 | 12,4 | 8,8 | 8,8 | 18,8 |
| D079-3_C | Nieuwbouw - blok D | 132978,40 | 394771,59 | 7,50 | 13,6 | 9,5 | 9,5 | 19,5 |
| D079-4_A | Nieuwbouw - blok D | 132979,99 | 394777,98 | 1,50 | 16,9 | 13,8 | 13,8 | 23,8 |
| D079-4_B | Nieuwbouw - blok D | 132979,99 | 394777,98 | 4,50 | 19,3 | 15,8 | 15,7 | 25,7 |
| D079-4_C | Nieuwbouw - blok D | 132979,99 | 394777,98 | 7,50 | 20,9 | 17,7 | 17,7 | 27,7 |
| E134-1_A | Nieuwbouw - blok E | 133123,02 | 395000,83 | 1,50 | 15,7 | 14,4 | 14,3 | 24,3 |
| E134-1_B | Nieuwbouw - blok E | 133123,02 | 395000,83 | 4,50 | 16,6 | 14,0 | 14,0 | 24,0 |
| E134-1_C | Nieuwbouw - blok E | 133123,02 | 395000,83 | 7,50 | 18,3 | 15,2 | 15,2 | 25,2 |
| E134-2_A | Nieuwbouw - blok E | 133122,93 | 394989,48 | 1,50 | 24,6 | 22,9 | 22,9 | 32,9 |
| E134-3_A | Nieuwbouw - blok E | 133119,29 | 394994,91 | 1,50 | 20,4 | 18,2 | 18,2 | 28,2 |
| E134-4_A | Nieuwbouw - blok E | 133123,35 | 394993,08 | 4,50 | 26,9 | 24,6 | 24,6 | 34,6 |
| E134-4_B | Nieuwbouw - blok E | 133123,35 | 394993,08 | 7,50 | 29,2 | 26,9 | 26,9 | 36,9 |
| E134-5_A | Nieuwbouw - blok E | 133120,87 | 394995,01 | 4,50 | 21,8 | 18,0 | 18,0 | 28,0 |
| E134-5_B | Nieuwbouw - blok E | 133120,87 | 394995,01 | 7,50 | 23,5 | 18,8 | 18,8 | 28,8 |
| E135-1_A | Nieuwbouw - blok E | 133128,15 | 395000,86 | 1,50 | 15,4 | 14,3 | 14,3 | 24,3 |
| E135-1_B | Nieuwbouw - blok E | 133128,15 | 395000,86 | 4,50 | 16,0 | 14,0 | 14,0 | 24,0 |
| E135-1_C | Nieuwbouw - blok E | 133128,15 | 395000,86 | 7,50 | 17,3 | 14,4 | 14,4 | 24,4 |
| E135-2_A | Nieuwbouw - blok E | 133128,34 | 394989,56 | 1,50 | 25,6 | 24,4 | 24,4 | 34,4 |
| E135-3_A | Nieuwbouw - blok E | 133128,55 | 394993,12 | 4,50 | 27,8 | 26,2 | 26,2 | 36,2 |
| E135-3_B | Nieuwbouw - blok E | 133128,55 | 394993,12 | 7,50 | 29,8 | 28,0 | 28,0 | 38,0 |
| E136-1_A | Nieuwbouw - blok E | 133133,91 | 395000,90 | 1,50 | 15,3 | 14,3 | 14,3 | 24,3 |
| E136-1_B | Nieuwbouw - blok E | 133133,91 | 395000,90 | 4,50 | 15,7 | 14,0 | 14,0 | 24,0 |
| E136-1_C | Nieuwbouw - blok E | 133133,91 | 395000,90 | 7,50 | 17,2 | 14,5 | 14,5 | 24,5 |
| E136-2_A | Nieuwbouw - blok E | 133133,90 | 394989,65 | 1,50 | 27,8 | 27,1 | 27,1 | 37,1 |
| E136-3_A | Nieuwbouw - blok E | 133134,06 | 394993,15 | 4,50 | 29,0 | 28,0 | 28,0 | 38,0 |
| E136-3_B | Nieuwbouw - blok E | 133134,06 | 394993,15 | 7,50 | 30,7 | 29,3 | 29,3 | 39,3 |
| E137-1_A | Nieuwbouw - blok E | 133139,20 | 395000,93 | 1,50 | 14,6 | 13,5 | 13,5 | 23,5 |
| E137-1_B | Nieuwbouw - blok E | 133139,20 | 395000,93 | 4,50 | 15,3 | 13,5 | 13,5 | 23,5 |
| E137-1_C | Nieuwbouw - blok E | 133139,20 | 395000,93 | 7,50 | 17,1 | 14,1 | 14,0 | 24,0 |
| E137-2_A | Nieuwbouw - blok E | 133138,89 | 394989,73 | 1,50 | 28,7 | 28,1 | 28,1 | 38,1 |
| E137-3_A | Nieuwbouw - blok E | 133139,26 | 394993,19 | 4,50 | 26,3 | 24,7 | 24,7 | 34,7 |

Alle getoonde dB-waarden zijn A-gewogen

Rapport: Resultatentabel
Model: WII - kazerne RO LArLT
LAeq totaalresultaten voor toetspunten
Groep: IJssportcentrum
Groepsreductie: Nee

| Naam Toetspunt | Omschrijving | X | Y | Hoogte | Dag | Avond | Nacht | Etmaal |
|---|---|---|---|---|---|---|---|---|
| E137-3_B | Nieuwbouw - blok E | 133139,26 | 394993,19 | 7,50 | 29,3 | 27,3 | 27,3 | 37,3 |
| E138-1_A | Nieuwbouw - blok E | 133144,32 | 395000,96 | 1,50 | 15,1 | 13,8 | 13,8 | 23,8 |
| E138-1_B | Nieuwbouw - blok E | 133144,32 | 395000,96 | 4,50 | 15,4 | 13,6 | 13,6 | 23,6 |
| E138-1_C | Nieuwbouw - blok E | 133144,32 | 395000,96 | 7,50 | 17,6 | 14,6 | 14,5 | 24,5 |
| E138-2_A | Nieuwbouw - blok E | 133144,51 | 394989,81 | 1,50 | 25,1 | 23,8 | 23,8 | 33,8 |
| E138-3_A | Nieuwbouw - blok E | 133144,82 | 394993,22 | 4,50 | 25,1 | 23,0 | 23,0 | 33,0 |
| E138-3_B | Nieuwbouw - blok E | 133144,82 | 394993,22 | 7,50 | 29,0 | 26,9 | 26,8 | 36,8 |
| E139-1_A | Nieuwbouw - blok E | 133149,92 | 395001,00 | 1,50 | 16,2 | 14,8 | 14,8 | 24,8 |
| E139-1_B | Nieuwbouw - blok E | 133149,92 | 395001,00 | 4,50 | 16,2 | 14,1 | 14,0 | 24,0 |
| E139-1_C | Nieuwbouw - blok E | 133149,92 | 395001,00 | 7,50 | 18,8 | 15,3 | 15,2 | 25,2 |
| E139-2_A | Nieuwbouw - blok E | 133149,96 | 394989,90 | 1,50 | 24,6 | 23,3 | 23,3 | 33,3 |
| E139-3_A | Nieuwbouw - blok E | 133150,28 | 394993,26 | 4,50 | 26,1 | 24,4 | 24,4 | 34,4 |
| E139-3_B | Nieuwbouw - blok E | 133150,28 | 394993,26 | 7,50 | 29,3 | 27,2 | 27,2 | 37,2 |
| E140-1_A | Nieuwbouw - blok E | 133155,25 | 395001,02 | 1,50 | 16,8 | 15,6 | 15,5 | 25,5 |
| E140-1_B | Nieuwbouw - blok E | 133155,25 | 395001,02 | 4,50 | 17,4 | 15,5 | 15,4 | 25,4 |
| E140-1_C | Nieuwbouw - blok E | 133155,25 | 395001,02 | 7,50 | 19,3 | 14,9 | 14,8 | 24,8 |
| E140-2_A | Nieuwbouw - blok E | 133155,74 | 394989,86 | 1,50 | 26,3 | 25,1 | 25,1 | 35,1 |
| E140-3_A | Nieuwbouw - blok E | 133156,11 | 394993,27 | 4,50 | 26,3 | 23,6 | 23,6 | 33,6 |
| E140-3_B | Nieuwbouw - blok E | 133156,11 | 394993,27 | 7,50 | 28,5 | 25,6 | 25,5 | 35,5 |
| E141-1_A | Nieuwbouw - blok E | 133160,77 | 395001,02 | 1,50 | 15,3 | 13,7 | 13,7 | 23,7 |
| E141-1_B | Nieuwbouw - blok E | 133160,77 | 395001,02 | 4,50 | 16,3 | 14,0 | 14,0 | 24,0 |
| E141-1_C | Nieuwbouw - blok E | 133160,77 | 395001,02 | 7,50 | 18,3 | 14,9 | 14,9 | 24,9 |
| E141-2_A | Nieuwbouw - blok E | 133161,56 | 394989,85 | 1,50 | 25,3 | 22,7 | 22,7 | 32,7 |
| E141-3_A | Nieuwbouw - blok E | 133161,40 | 394993,33 | 4,50 | 27,0 | 22,9 | 22,9 | 32,9 |
| E141-3_B | Nieuwbouw - blok E | 133161,40 | 394993,33 | 7,50 | 28,7 | 25,0 | 25,0 | 35,0 |
| E142-1_A | Nieuwbouw - blok E | 133166,37 | 395001,02 | 1,50 | 15,0 | 13,7 | 13,6 | 23,6 |
| E142-1_B | Nieuwbouw - blok E | 133166,37 | 395001,02 | 4,50 | 15,8 | 13,8 | 13,8 | 23,8 |
| E142-1_C | Nieuwbouw - blok E | 133166,37 | 395001,02 | 7,50 | 17,6 | 15,6 | 15,6 | 25,6 |
| E142-2_A | Nieuwbouw - blok E | 133166,81 | 394989,85 | 1,50 | 26,4 | 23,0 | 23,0 | 33,0 |
| E142-3_A | Nieuwbouw - blok E | 133166,61 | 394993,36 | 4,50 | 28,4 | 24,5 | 24,5 | 34,5 |
| E142-3_B | Nieuwbouw - blok E | 133166,61 | 394993,36 | 7,50 | 29,1 | 26,0 | 25,9 | 35,9 |
| E143-1_A | Nieuwbouw - blok E | 133172,09 | 395001,02 | 1,50 | 15,4 | 14,0 | 14,0 | 24,0 |
| E143-1_B | Nieuwbouw - blok E | 133172,09 | 395001,02 | 4,50 | 16,1 | 14,1 | 14,0 | 24,0 |
| E143-1_C | Nieuwbouw - blok E | 133172,09 | 395001,02 | 7,50 | 17,9 | 15,9 | 15,9 | 25,9 |
| E143-2_A | Nieuwbouw - blok E | 133171,93 | 394989,85 | 1,50 | 28,9 | 26,7 | 26,7 | 36,7 |
| E143-3_A | Nieuwbouw - blok E | 133171,81 | 394993,40 | 4,50 | 33,8 | 32,9 | 32,9 | 42,9 |
| E143-3_B | Nieuwbouw - blok E | 133171,81 | 394993,40 | 7,50 | 34,4 | 33,7 | 33,6 | 43,6 |
| E144-1_A | Nieuwbouw - blok E | 133177,61 | 395001,02 | 1,50 | 15,3 | 13,3 | 13,3 | 23,3 |
| E144-1_B | Nieuwbouw - blok E | 133177,61 | 395001,02 | 4,50 | 16,1 | 13,4 | 13,4 | 23,4 |
| E144-1_C | Nieuwbouw - blok E | 133177,61 | 395001,02 | 7,50 | 18,0 | 15,5 | 15,5 | 25,5 |
| E144-2_A | Nieuwbouw - blok E | 133177,34 | 394989,84 | 1,50 | 34,0 | 33,4 | 33,3 | 43,3 |
| E144-3_A | Nieuwbouw - blok E | 133177,18 | 394993,43 | 4,50 | 34,0 | 33,1 | 33,0 | 43,0 |
| E144-3_B | Nieuwbouw - blok E | 133177,18 | 394993,43 | 7,50 | 34,7 | 33,9 | 33,9 | 43,9 |
| E145-1_A | Nieuwbouw - blok E | 133182,78 | 395001,02 | 1,50 | 17,8 | 15,4 | 15,3 | 25,3 |
| E145-1_B | Nieuwbouw - blok E | 133182,78 | 395001,02 | 4,50 | 18,0 | 15,0 | 15,0 | 25,0 |
| E145-1_C | Nieuwbouw - blok E | 133182,78 | 395001,02 | 7,50 | 19,7 | 16,9 | 16,8 | 26,8 |
| E145-2_A | Nieuwbouw - blok E | 133182,94 | 394989,84 | 1,50 | 34,3 | 33,6 | 33,6 | 43,6 |
| E145-3_A | Nieuwbouw - blok E | 133187,73 | 394996,46 | 1,50 | 31,0 | 29,6 | 29,6 | 39,6 |
| E145-4_A | Nieuwbouw - blok E | 133182,74 | 394993,47 | 4,50 | 32,4 | 31,0 | 30,9 | 40,9 |
| E145-4_B | Nieuwbouw - blok E | 133182,74 | 394993,47 | 7,50 | 33,3 | 32,1 | 32,1 | 42,1 |
| E145-5_A | Nieuwbouw - blok E | 133185,76 | 394996,22 | 4,50 | 31,4 | 30,0 | 29,9 | 39,9 |
| E145-5_B | Nieuwbouw - blok E | 133185,76 | 394996,22 | 7,50 | 32,8 | 31,5 | 31,4 | 41,4 |
| F146-1_A | Nieuwbouw - blok F | 133185,94 | 394972,51 | 1,50 | 35,3 | 34,7 | 34,7 | 44,7 |
| F146-1_B | Nieuwbouw - blok F | 133185,94 | 394972,51 | 4,50 | 35,2 | 34,6 | 34,5 | 44,5 |
| F146-1_C | Nieuwbouw - blok F | 133185,94 | 394972,51 | 7,50 | 36,5 | 35,8 | 35,8 | 45,8 |
| F146-2_A | Nieuwbouw - blok F | 133173,71 | 394972,36 | 1,50 | 22,9 | 20,6 | 20,6 | 30,6 |
| F146-2_B | Nieuwbouw - blok F | 133173,71 | 394972,36 | 4,50 | 24,0 | 20,6 | 20,6 | 30,6 |
| F146-2_C | Nieuwbouw - blok F | 133173,71 | 394972,36 | 7,50 | 22,0 | 20,6 | 20,6 | 30,6 |
| F146-3_A | Nieuwbouw - blok F | 133179,32 | 394975,50 | 1,50 | 18,7 | 16,9 | 16,8 | 26,8 |

Alle getoonde dB-waarden zijn A-gewogen

Rapport: Resultatentabel
Model: WII - kazerne RO LArLT
LAeq totaalresultaten voor toetspunten
Groep: IJssportcentrum
Groepsreductie: Nee

| Naam Toetspunt | Omschrijving | X | Y | Hoogte | Dag | Avond | Nacht | Etmaal |
|---|---|---|---|---|---|---|---|---|
| F146-3_B | Nieuwbouw - blok F | 133179,32 | 394975,50 | 4,50 | 19,4 | 16,9 | 16,9 | 26,9 |
| F146-3_C | Nieuwbouw - blok F | 133179,32 | 394975,50 | 7,50 | 20,8 | 18,8 | 18,8 | 28,8 |
| F146-4_A | Nieuwbouw - blok F | 133182,63 | 394969,41 | 1,50 | 35,7 | 34,9 | 34,9 | 44,9 |
| F146-4_B | Nieuwbouw - blok F | 133182,63 | 394969,41 | 4,50 | 35,5 | 34,8 | 34,7 | 44,7 |
| F146-4_C | Nieuwbouw - blok F | 133182,63 | 394969,41 | 7,50 | 36,6 | 36,0 | 36,0 | 46,0 |
| F147-1_A | Nieuwbouw - blok F | 133185,94 | 394959,35 | 1,50 | 36,3 | 35,8 | 35,7 | 45,7 |
| F147-1_B | Nieuwbouw - blok F | 133185,94 | 394959,35 | 4,50 | 36,4 | 35,7 | 35,7 | 45,7 |
| F147-1_C | Nieuwbouw - blok F | 133185,94 | 394959,35 | 7,50 | 38,0 | 37,5 | 37,5 | 47,5 |
| F147-2_A | Nieuwbouw - blok F | 133173,87 | 394958,97 | 1,50 | 24,2 | 22,0 | 22,0 | 32,0 |
| F147-2_B | Nieuwbouw - blok F | 133173,87 | 394958,97 | 4,50 | 25,5 | 22,4 | 22,3 | 32,3 |
| F147-2_C | Nieuwbouw - blok F | 133173,87 | 394958,97 | 7,50 | 24,8 | 23,1 | 23,1 | 33,1 |
| F147-3_A | Nieuwbouw - blok F | 133180,47 | 394956,35 | 1,50 | 37,5 | 37,1 | 37,1 | 47,1 |
| F147-3_B | Nieuwbouw - blok F | 133180,47 | 394956,35 | 4,50 | 37,5 | 36,9 | 36,9 | 46,9 |
| F147-3_C | Nieuwbouw - blok F | 133180,47 | 394956,35 | 7,50 | 38,4 | 37,9 | 37,9 | 47,9 |
| F147-4_A | Nieuwbouw - blok F | 133182,53 | 394962,43 | 1,50 | 21,3 | 19,5 | 19,5 | 29,5 |
| F147-4_B | Nieuwbouw - blok F | 133182,53 | 394962,43 | 4,50 | 22,2 | 19,5 | 19,5 | 29,5 |
| F147-4_C | Nieuwbouw - blok F | 133182,53 | 394962,43 | 7,50 | 24,1 | 21,9 | 21,9 | 31,9 |
| F148-1_A | Nieuwbouw - blok F | 133185,92 | 394943,87 | 1,50 | 38,4 | 37,9 | 37,9 | 47,9 |
| F148-1_B | Nieuwbouw - blok F | 133185,92 | 394943,87 | 4,50 | 38,4 | 37,9 | 37,9 | 47,9 |
| F148-1_C | Nieuwbouw - blok F | 133185,92 | 394943,87 | 7,50 | 39,6 | 39,0 | 39,0 | 49,0 |
| F148-2_A | Nieuwbouw - blok F | 133173,83 | 394944,34 | 1,50 | 22,4 | 20,0 | 20,0 | 30,0 |
| F148-2_B | Nieuwbouw - blok F | 133173,83 | 394944,34 | 4,50 | 24,1 | 20,5 | 20,4 | 30,4 |
| F148-2_C | Nieuwbouw - blok F | 133173,83 | 394944,34 | 7,50 | 24,6 | 21,4 | 21,3 | 31,3 |
| F148-3_A | Nieuwbouw - blok F | 133179,48 | 394947,41 | 1,50 | 23,8 | 20,5 | 20,5 | 30,5 |
| F148-3_B | Nieuwbouw - blok F | 133179,48 | 394947,41 | 4,50 | 24,7 | 20,6 | 20,6 | 30,6 |
| F148-3_C | Nieuwbouw - blok F | 133179,48 | 394947,41 | 7,50 | 26,2 | 22,6 | 22,5 | 32,5 |
| F149-1_A | Nieuwbouw - blok F | 133186,10 | 394937,82 | 1,50 | 37,1 | 36,3 | 36,3 | 46,3 |
| F149-1_B | Nieuwbouw - blok F | 133186,10 | 394937,82 | 4,50 | 37,2 | 36,4 | 36,4 | 46,4 |
| F149-1_C | Nieuwbouw - blok F | 133186,10 | 394937,82 | 7,50 | 38,4 | 37,6 | 37,6 | 47,6 |
| F149-2_A | Nieuwbouw - blok F | 133173,83 | 394937,77 | 1,50 | 24,4 | 22,7 | 22,7 | 32,7 |
| F149-2_B | Nieuwbouw - blok F | 133173,83 | 394937,77 | 4,50 | 25,2 | 22,6 | 22,6 | 32,6 |
| F149-2_C | Nieuwbouw - blok F | 133173,83 | 394937,77 | 7,50 | 26,5 | 23,7 | 23,7 | 33,7 |
| F149-3_A | Nieuwbouw - blok F | 133182,73 | 394935,13 | 1,50 | 36,4 | 35,5 | 35,5 | 45,5 |
| F149-3_B | Nieuwbouw - blok F | 133182,73 | 394935,13 | 4,50 | 36,4 | 35,4 | 35,4 | 45,4 |
| F149-3_C | Nieuwbouw - blok F | 133182,73 | 394935,13 | 7,50 | 37,6 | 36,6 | 36,6 | 46,6 |
| F150-1_A | Nieuwbouw - blok F | 133186,20 | 394925,60 | 1,50 | 33,0 | 30,7 | 30,7 | 40,7 |
| F150-1_B | Nieuwbouw - blok F | 133186,20 | 394925,60 | 4,50 | 33,6 | 31,3 | 31,3 | 41,3 |
| F150-1_C | Nieuwbouw - blok F | 133186,20 | 394925,60 | 7,50 | 34,7 | 32,8 | 32,8 | 42,8 |
| F150-2_A | Nieuwbouw - blok F | 133173,83 | 394925,46 | 1,50 | 24,8 | 21,0 | 21,0 | 31,0 |
| F150-2_B | Nieuwbouw - blok F | 133173,83 | 394925,46 | 4,50 | 26,0 | 21,5 | 21,5 | 31,5 |
| F150-2_C | Nieuwbouw - blok F | 133173,83 | 394925,46 | 7,50 | 27,0 | 22,3 | 22,3 | 32,3 |
| F150-3_A | Nieuwbouw - blok F | 133182,94 | 394928,53 | 1,50 | 25,5 | 22,3 | 22,2 | 32,2 |
| F150-3_B | Nieuwbouw - blok F | 133182,94 | 394928,53 | 4,50 | 26,9 | 22,4 | 22,4 | 32,4 |
| F150-3_C | Nieuwbouw - blok F | 133182,94 | 394928,53 | 7,50 | 27,3 | 23,8 | 23,8 | 33,8 |
| F150-4_A | Nieuwbouw - blok F | 133180,11 | 394922,21 | 1,50 | 30,9 | 27,5 | 27,4 | 37,4 |
| F150-4_B | Nieuwbouw - blok F | 133180,11 | 394922,21 | 4,50 | 31,8 | 28,3 | 28,2 | 38,2 |
| F150-4_C | Nieuwbouw - blok F | 133180,11 | 394922,21 | 7,50 | 33,1 | 29,9 | 29,9 | 39,9 |
| F151-1_A | Nieuwbouw - blok F | 133158,78 | 394921,87 | 1,50 | 28,6 | 24,7 | 24,6 | 34,6 |
| F151-1_B | Nieuwbouw - blok F | 133158,78 | 394921,87 | 4,50 | 29,8 | 25,2 | 25,1 | 35,1 |
| F151-1_C | Nieuwbouw - blok F | 133158,78 | 394921,87 | 7,50 | 31,3 | 27,0 | 26,9 | 36,9 |
| F151-2_A | Nieuwbouw - blok F | 133158,37 | 394931,92 | 1,50 | 28,2 | 27,6 | 27,6 | 37,6 |
| F151-2_B | Nieuwbouw - blok F | 133158,37 | 394931,92 | 4,50 | 28,3 | 27,4 | 27,4 | 37,4 |
| F151-2_C | Nieuwbouw - blok F | 133158,37 | 394931,92 | 7,50 | 23,6 | 19,5 | 19,4 | 29,4 |
| F151-3_A | Nieuwbouw - blok F | 133161,84 | 394926,77 | 1,50 | 27,0 | 25,0 | 24,9 | 34,9 |
| F151-3_B | Nieuwbouw - blok F | 133161,84 | 394926,77 | 4,50 | 28,7 | 25,7 | 25,6 | 35,6 |
| F151-3_C | Nieuwbouw - blok F | 133161,84 | 394926,77 | 7,50 | 30,4 | 27,4 | 27,3 | 37,3 |
| F152-1_A | Nieuwbouw - blok F | 133153,02 | 394921,82 | 1,50 | 27,9 | 24,2 | 24,2 | 34,2 |
| F152-1_B | Nieuwbouw - blok F | 133153,02 | 394921,82 | 4,50 | 29,3 | 24,8 | 24,8 | 34,8 |
| F152-1_C | Nieuwbouw - blok F | 133153,02 | 394921,82 | 7,50 | 30,8 | 26,4 | 26,4 | 36,4 |

Alle getoonde dB-waarden zijn A-gewogen

Rapport: Resultatentabel
Model: WII - kazerne RO LArLT
LAeq totaalresultaten voor toetspunten
Groep: IJssportcentrum
Groepsreductie: Nee

| Naam Toetspunt | Omschrijving | X | Y | Hoogte | Dag | Avond | Nacht | Etmaal |
|---|---|---|---|---|---|---|---|---|
| F152-2_A | Nieuwbouw - blok F | 133152,86 | 394931,84 | 1,50 | 31,7 | 31,5 | 31,5 | 41,5 |
| F152-2_B | Nieuwbouw - blok F | 133152,86 | 394931,84 | 4,50 | 32,0 | 31,7 | 31,7 | 41,7 |
| F152-2_C | Nieuwbouw - blok F | 133152,86 | 394931,84 | 7,50 | 22,9 | 19,8 | 19,8 | 29,8 |
| F153-1_A | Nieuwbouw - blok F | 133147,47 | 394921,78 | 1,50 | 27,3 | 23,6 | 23,6 | 33,6 |
| F153-1_B | Nieuwbouw - blok F | 133147,47 | 394921,78 | 4,50 | 28,8 | 24,3 | 24,2 | 34,2 |
| F153-1_C | Nieuwbouw - blok F | 133147,47 | 394921,78 | 7,50 | 30,5 | 26,1 | 26,1 | 36,1 |
| F153-2_A | Nieuwbouw - blok F | 133147,62 | 394931,76 | 1,50 | 28,2 | 27,8 | 27,8 | 37,8 |
| F153-2_B | Nieuwbouw - blok F | 133147,62 | 394931,76 | 4,50 | 28,6 | 27,8 | 27,8 | 37,8 |
| F153-2_C | Nieuwbouw - blok F | 133147,62 | 394931,76 | 7,50 | 23,6 | 19,5 | 19,4 | 29,4 |
| F153-3_A | Nieuwbouw - blok F | 133145,35 | 394927,33 | 7,50 | 25,5 | 20,6 | 20,6 | 30,6 |
| F154-1_A | Nieuwbouw - blok F | 133142,02 | 394923,81 | 1,50 | 22,5 | 19,8 | 19,8 | 29,8 |
| F154-1_B | Nieuwbouw - blok F | 133142,02 | 394923,81 | 4,50 | 24,8 | 21,0 | 21,0 | 31,0 |
| F154-2_A | Nieuwbouw - blok F | 133142,07 | 394933,90 | 1,50 | 29,0 | 28,5 | 28,5 | 38,5 |
| F154-2_B | Nieuwbouw - blok F | 133142,07 | 394933,90 | 4,50 | 27,8 | 26,3 | 26,3 | 36,3 |
| F154-3_A | Nieuwbouw - blok F | 133139,17 | 394928,46 | 1,50 | 22,1 | 19,0 | 19,0 | 29,0 |
| F154-3_B | Nieuwbouw - blok F | 133139,17 | 394928,46 | 4,50 | 24,3 | 19,8 | 19,8 | 29,8 |
| F155-1_A | Nieuwbouw - blok F | 133121,77 | 394928,45 | 1,50 | 22,3 | 18,8 | 18,8 | 28,8 |
| F155-1_B | Nieuwbouw - blok F | 133121,77 | 394928,45 | 4,50 | 23,7 | 18,7 | 18,7 | 28,7 |
| F155-1_C | Nieuwbouw - blok F | 133121,77 | 394928,45 | 7,50 | 25,1 | 19,5 | 19,5 | 29,5 |
| F155-2_A | Nieuwbouw - blok F | 133128,34 | 394928,93 | 1,50 | 28,9 | 28,5 | 28,4 | 38,4 |
| F155-2_B | Nieuwbouw - blok F | 133128,34 | 394928,93 | 4,50 | 24,9 | 21,6 | 21,6 | 31,6 |
| F155-2_C | Nieuwbouw - blok F | 133128,34 | 394928,93 | 7,50 | 26,3 | 23,1 | 23,1 | 33,1 |
| F155-3_A | Nieuwbouw - blok F | 133125,10 | 394924,06 | 1,50 | 25,7 | 20,4 | 20,4 | 30,4 |
| F155-3_B | Nieuwbouw - blok F | 133125,10 | 394924,06 | 4,50 | 27,9 | 22,4 | 22,3 | 32,3 |
| F155-3_C | Nieuwbouw - blok F | 133125,10 | 394924,06 | 7,50 | 29,8 | 24,8 | 24,7 | 34,7 |
| F156-1_A | Nieuwbouw - blok F | 133121,68 | 394936,05 | 1,50 | 20,1 | 18,1 | 18,1 | 28,1 |
| F156-1_B | Nieuwbouw - blok F | 133121,68 | 394936,05 | 4,50 | 21,3 | 18,5 | 18,5 | 28,5 |
| F156-1_C | Nieuwbouw - blok F | 133121,68 | 394936,05 | 7,50 | 24,0 | 20,0 | 20,0 | 30,0 |
| F156-2_A | Nieuwbouw - blok F | 133131,87 | 394935,88 | 1,50 | 29,1 | 28,6 | 28,5 | 38,5 |
| F156-2_B | Nieuwbouw - blok F | 133131,87 | 394935,88 | 4,50 | 23,2 | 19,3 | 19,2 | 29,2 |
| F156-2_C | Nieuwbouw - blok F | 133131,87 | 394935,88 | 7,50 | 24,6 | 20,8 | 20,8 | 30,8 |
| F157-1_A | Nieuwbouw - blok F | 133121,62 | 394940,92 | 1,50 | 18,8 | 16,8 | 16,7 | 26,7 |
| F157-1_B | Nieuwbouw - blok F | 133121,62 | 394940,92 | 4,50 | 19,5 | 16,7 | 16,7 | 26,7 |
| F157-1_C | Nieuwbouw - blok F | 133121,62 | 394940,92 | 7,50 | 23,0 | 18,3 | 18,3 | 28,3 |
| F157-2_A | Nieuwbouw - blok F | 133131,81 | 394940,92 | 1,50 | 29,4 | 28,7 | 28,6 | 38,6 |
| F157-2_B | Nieuwbouw - blok F | 133131,81 | 394940,92 | 4,50 | 29,9 | 29,1 | 29,1 | 39,1 |
| F157-2_C | Nieuwbouw - blok F | 133131,81 | 394940,92 | 7,50 | 26,7 | 22,0 | 22,0 | 32,0 |
| F158-1_A | Nieuwbouw - blok F | 133120,01 | 394947,16 | 1,50 | 17,5 | 16,0 | 16,0 | 26,0 |
| F158-1_B | Nieuwbouw - blok F | 133120,01 | 394947,16 | 4,50 | 18,0 | 15,5 | 15,5 | 25,5 |
| F158-1_C | Nieuwbouw - blok F | 133120,01 | 394947,16 | 7,50 | 21,6 | 17,2 | 17,2 | 27,2 |
| F158-2_A | Nieuwbouw - blok F | 133130,12 | 394946,73 | 1,50 | 26,8 | 24,7 | 24,7 | 34,7 |
| F158-2_B | Nieuwbouw - blok F | 133130,12 | 394946,73 | 4,50 | 28,2 | 25,2 | 25,2 | 35,2 |
| F158-2_C | Nieuwbouw - blok F | 133130,12 | 394946,73 | 7,50 | 27,8 | 22,8 | 22,8 | 32,8 |
| F159-1_A | Nieuwbouw - blok F | 133119,97 | 394952,18 | 1,50 | 17,4 | 15,7 | 15,6 | 25,6 |
| F159-1_B | Nieuwbouw - blok F | 133119,97 | 394952,18 | 4,50 | 17,8 | 15,0 | 15,0 | 25,0 |
| F159-1_C | Nieuwbouw - blok F | 133119,97 | 394952,18 | 7,50 | 21,1 | 16,9 | 16,9 | 26,9 |
| F159-2_A | Nieuwbouw - blok F | 133130,08 | 394952,17 | 1,50 | 26,0 | 24,0 | 24,0 | 34,0 |
| F159-2_B | Nieuwbouw - blok F | 133130,08 | 394952,17 | 4,50 | 27,5 | 24,7 | 24,7 | 34,7 |
| F159-2_C | Nieuwbouw - blok F | 133130,08 | 394952,17 | 7,50 | 27,3 | 23,7 | 23,7 | 33,7 |
| F160-1_A | Nieuwbouw - blok F | 133119,93 | 394957,70 | 1,50 | 16,9 | 15,6 | 15,5 | 25,5 |
| F160-1_B | Nieuwbouw - blok F | 133119,93 | 394957,70 | 4,50 | 17,2 | 14,6 | 14,6 | 24,6 |
| F160-1_C | Nieuwbouw - blok F | 133119,93 | 394957,70 | 7,50 | 20,2 | 15,8 | 15,8 | 25,8 |
| F160-2_A | Nieuwbouw - blok F | 133130,04 | 394957,49 | 1,50 | 25,5 | 23,7 | 23,7 | 33,7 |
| F160-2_B | Nieuwbouw - blok F | 133130,04 | 394957,49 | 4,50 | 27,1 | 24,4 | 24,3 | 34,3 |
| F160-2_C | Nieuwbouw - blok F | 133130,04 | 394957,49 | 7,50 | 27,0 | 23,7 | 23,7 | 33,7 |
| F161-1_A | Nieuwbouw - blok F | 133119,89 | 394962,97 | 1,50 | 17,0 | 15,6 | 15,5 | 25,5 |
| F161-1_B | Nieuwbouw - blok F | 133119,89 | 394962,97 | 4,50 | 16,9 | 14,6 | 14,6 | 24,6 |
| F161-1_C | Nieuwbouw - blok F | 133119,89 | 394962,97 | 7,50 | 19,2 | 16,0 | 16,0 | 26,0 |
| F161-2_A | Nieuwbouw - blok F | 133130,00 | 394963,13 | 1,50 | 25,6 | 24,0 | 24,0 | 34,0 |

Alle getoonde dB-waarden zijn A-gewogen

Rapport: Resultatentabel
Model: WII - kazerne RO LArLT
LAeq totaalresultaten voor toetspunten
Groep: IJssportcentrum
Groepsreductie: Nee

| Naam Toetspunt | Omschrijving | X | Y | Hoogte | Dag | Avond | Nacht | Etmaal |
|---|---|---|---|---|---|---|---|---|
| F161-2_B | Nieuwbouw - blok F | 133130,00 | 394963,13 | 4,50 | 27,2 | 24,6 | 24,6 | 34,6 |
| F161-2_C | Nieuwbouw - blok F | 133130,00 | 394963,13 | 7,50 | 27,1 | 23,9 | 23,9 | 33,9 |
| F162-1_A | Nieuwbouw - blok F | 133119,85 | 394968,24 | 1,50 | 17,3 | 16,2 | 16,2 | 26,2 |
| F162-1_B | Nieuwbouw - blok F | 133119,85 | 394968,24 | 4,50 | 17,3 | 15,4 | 15,3 | 25,3 |
| F162-1_C | Nieuwbouw - blok F | 133119,85 | 394968,24 | 7,50 | 19,3 | 16,3 | 16,3 | 26,3 |
| F162-2_A | Nieuwbouw - blok F | 133129,96 | 394968,32 | 1,50 | 27,0 | 25,6 | 25,5 | 35,5 |
| F162-2_B | Nieuwbouw - blok F | 133129,96 | 394968,32 | 4,50 | 28,2 | 26,0 | 26,0 | 36,0 |
| F162-2_C | Nieuwbouw - blok F | 133129,96 | 394968,32 | 7,50 | 27,7 | 24,9 | 24,8 | 34,8 |
| F163-1_A | Nieuwbouw - blok F | 133119,81 | 394973,76 | 1,50 | 17,7 | 16,7 | 16,7 | 26,7 |
| F163-1_B | Nieuwbouw - blok F | 133119,81 | 394973,76 | 4,50 | 18,4 | 16,1 | 16,1 | 26,1 |
| F163-1_C | Nieuwbouw - blok F | 133119,81 | 394973,76 | 7,50 | 20,8 | 17,3 | 17,3 | 27,3 |
| F163-2_A | Nieuwbouw - blok F | 133129,93 | 394973,67 | 1,50 | 26,1 | 23,8 | 23,7 | 33,7 |
| F163-2_B | Nieuwbouw - blok F | 133129,93 | 394973,67 | 4,50 | 27,8 | 24,8 | 24,8 | 34,8 |
| F163-2_C | Nieuwbouw - blok F | 133129,93 | 394973,67 | 7,50 | 28,2 | 25,2 | 25,1 | 35,1 |
| F163-3_A | Nieuwbouw - blok F | 133124,69 | 394976,78 | 1,50 | 26,5 | 26,0 | 26,0 | 36,0 |
| F163-3_B | Nieuwbouw - blok F | 133124,69 | 394976,78 | 4,50 | 24,3 | 21,8 | 21,8 | 31,8 |
| F163-3_C | Nieuwbouw - blok F | 133124,69 | 394976,78 | 7,50 | 24,4 | 23,4 | 23,4 | 33,4 |
| G110-1_A | Nieuwbouw - Blok G | 133141,16 | 394844,44 | 1,50 | 19,1 | 18,0 | 17,9 | 27,9 |
| G110-1_B | Nieuwbouw - Blok G | 133141,16 | 394844,44 | 4,50 | 20,3 | 17,9 | 17,9 | 27,9 |
| G110-1_C | Nieuwbouw - Blok G | 133141,16 | 394844,44 | 7,50 | 22,8 | 19,6 | 19,6 | 29,6 |
| G110-2_A | Nieuwbouw - Blok G | 133140,93 | 394854,45 | 1,50 | 25,1 | 23,3 | 23,3 | 33,3 |
| G110-2_B | Nieuwbouw - Blok G | 133140,93 | 394854,45 | 4,50 | 27,0 | 24,3 | 24,3 | 34,3 |
| G110-2_C | Nieuwbouw - Blok G | 133140,93 | 394854,45 | 7,50 | 29,5 | 25,8 | 25,7 | 35,7 |
| G110-3_A | Nieuwbouw - Blok G | 133138,08 | 394849,59 | 1,50 | 20,4 | 19,2 | 19,2 | 29,2 |
| G110-3_B | Nieuwbouw - Blok G | 133138,08 | 394849,59 | 4,50 | 21,7 | 19,5 | 19,5 | 29,5 |
| G110-3_C | Nieuwbouw - Blok G | 133138,08 | 394849,59 | 7,50 | 24,7 | 21,4 | 21,4 | 31,4 |
| G110-4_A | Nieuwbouw - Blok G | 133144,21 | 394852,03 | 1,50 | 23,4 | 21,7 | 21,6 | 31,6 |
| G110-4_B | Nieuwbouw - Blok G | 133144,21 | 394852,03 | 4,50 | 25,9 | 23,0 | 23,0 | 33,0 |
| G110-4_C | Nieuwbouw - Blok G | 133144,21 | 394852,03 | 7,50 | 28,6 | 25,1 | 25,0 | 35,0 |
| G111-1_A | Nieuwbouw - Blok G | 133121,74 | 394848,77 | 1,50 | 17,9 | 16,5 | 16,5 | 26,5 |
| G111-1_B | Nieuwbouw - Blok G | 133121,74 | 394848,77 | 4,50 | 19,4 | 16,9 | 16,9 | 26,9 |
| G111-1_C | Nieuwbouw - Blok G | 133121,74 | 394848,77 | 7,50 | 23,0 | 18,8 | 18,8 | 28,8 |
| G111-2_A | Nieuwbouw - Blok G | 133128,35 | 394848,68 | 1,50 | 19,6 | 18,2 | 18,2 | 28,2 |
| G111-2_B | Nieuwbouw - Blok G | 133128,35 | 394848,68 | 4,50 | 20,3 | 18,3 | 18,3 | 28,3 |
| G111-2_C | Nieuwbouw - Blok G | 133128,35 | 394848,68 | 7,50 | 23,6 | 20,7 | 20,7 | 30,7 |
| G111-3_A | Nieuwbouw - Blok G | 133125,09 | 394844,25 | 1,50 | 23,2 | 22,3 | 22,3 | 32,3 |
| G111-3_B | Nieuwbouw - Blok G | 133125,09 | 394844,25 | 4,50 | 24,1 | 22,5 | 22,5 | 32,5 |
| G111-3_C | Nieuwbouw - Blok G | 133125,09 | 394844,25 | 7,50 | 26,7 | 24,2 | 24,2 | 34,2 |
| G112-1_A | Nieuwbouw - Blok G | 133121,36 | 394857,05 | 1,50 | 17,5 | 16,3 | 16,2 | 26,2 |
| G112-1_B | Nieuwbouw - Blok G | 133121,36 | 394857,05 | 4,50 | 18,9 | 16,7 | 16,7 | 26,7 |
| G112-1_C | Nieuwbouw - Blok G | 133121,36 | 394857,05 | 7,50 | 22,6 | 18,6 | 18,6 | 28,6 |
| G112-2_A | Nieuwbouw - Blok G | 133131,44 | 394856,64 | 1,50 | 23,1 | 21,3 | 21,2 | 31,2 |
| G112-2_B | Nieuwbouw - Blok G | 133131,44 | 394856,64 | 4,50 | 24,9 | 22,0 | 22,0 | 32,0 |
| G112-2_C | Nieuwbouw - Blok G | 133131,44 | 394856,64 | 7,50 | 27,5 | 23,8 | 23,8 | 33,8 |
| G113-1_A | Nieuwbouw - Blok G | 133121,14 | 394861,77 | 1,50 | 18,4 | 16,7 | 16,7 | 26,7 |
| G113-1_B | Nieuwbouw - Blok G | 133121,14 | 394861,77 | 4,50 | 19,9 | 17,0 | 17,0 | 27,0 |
| G113-1_C | Nieuwbouw - Blok G | 133121,14 | 394861,77 | 7,50 | 23,1 | 18,7 | 18,7 | 28,7 |
| G113-2_A | Nieuwbouw - Blok G | 133131,49 | 394862,13 | 1,50 | 23,0 | 20,9 | 20,9 | 30,9 |
| G113-2_B | Nieuwbouw - Blok G | 133131,49 | 394862,13 | 4,50 | 24,4 | 21,2 | 21,2 | 31,2 |
| G113-2_C | Nieuwbouw - Blok G | 133131,49 | 394862,13 | 7,50 | 27,1 | 23,2 | 23,2 | 33,2 |
| G114-1_A | Nieuwbouw - Blok G | 133120,30 | 394868,06 | 1,50 | 18,7 | 17,1 | 17,1 | 27,1 |
| G114-1_B | Nieuwbouw - Blok G | 133120,30 | 394868,06 | 4,50 | 20,4 | 17,4 | 17,4 | 27,4 |
| G114-1_C | Nieuwbouw - Blok G | 133120,30 | 394868,06 | 7,50 | 23,4 | 19,1 | 19,1 | 29,1 |
| G114-2_A | Nieuwbouw - Blok G | 133130,77 | 394867,80 | 1,50 | 23,2 | 21,1 | 21,1 | 31,1 |
| G114-2_B | Nieuwbouw - Blok G | 133130,77 | 394867,80 | 4,50 | 25,0 | 21,4 | 21,3 | 31,3 |
| G114-2_C | Nieuwbouw - Blok G | 133130,77 | 394867,80 | 7,50 | 27,1 | 23,1 | 23,1 | 33,1 |
| G115-1_A | Nieuwbouw - Blok G | 133120,29 | 394873,42 | 1,50 | 17,8 | 16,4 | 16,4 | 26,4 |
| G115-1_B | Nieuwbouw - Blok G | 133120,29 | 394873,42 | 4,50 | 19,2 | 16,7 | 16,7 | 26,7 |
| G115-1_C | Nieuwbouw - Blok G | 133120,29 | 394873,42 | 7,50 | 22,8 | 18,6 | 18,6 | 28,6 |

Alle getoonde dB-waarden zijn A-gewogen

Rapport: Resultatentabel
Model: WII - kazerne RO LArLT
LAeq totaalresultaten voor toetspunten
Groep: IJssportcentrum
Groepsreductie: Nee

| Naam Toetspunt | Omschrijving | X | Y | Hoogte | Dag | Avond | Nacht | Etmaal |
|---|---|---|---|---|---|---|---|---|
| G115-2_A | Nieuwbouw - Blok G | 133130,76 | 394873,73 | 1,50 | 24,1 | 21,6 | 21,6 | 31,6 |
| G115-2_B | Nieuwbouw - Blok G | 133130,76 | 394873,73 | 4,50 | 25,8 | 22,0 | 22,0 | 32,0 |
| G115-2_C | Nieuwbouw - Blok G | 133130,76 | 394873,73 | 7,50 | 27,4 | 23,4 | 23,4 | 33,4 |
| G116-1_A | Nieuwbouw - Blok G | 133120,28 | 394879,79 | 1,50 | 18,0 | 16,7 | 16,7 | 26,7 |
| G116-1_B | Nieuwbouw - Blok G | 133120,28 | 394879,79 | 4,50 | 19,1 | 16,8 | 16,7 | 26,7 |
| G116-1_C | Nieuwbouw - Blok G | 133120,28 | 394879,79 | 7,50 | 22,9 | 18,7 | 18,7 | 28,7 |
| G116-2_A | Nieuwbouw - Blok G | 133130,75 | 394879,43 | 1,50 | 24,7 | 22,0 | 22,0 | 32,0 |
| G116-2_B | Nieuwbouw - Blok G | 133130,75 | 394879,43 | 4,50 | 26,3 | 22,2 | 22,1 | 32,1 |
| G116-2_C | Nieuwbouw - Blok G | 133130,75 | 394879,43 | 7,50 | 27,7 | 23,5 | 23,5 | 33,5 |
| G117-1_A | Nieuwbouw - Blok G | 133120,26 | 394885,78 | 1,50 | 18,8 | 17,0 | 17,0 | 27,0 |
| G117-1_B | Nieuwbouw - Blok G | 133120,26 | 394885,78 | 4,50 | 19,8 | 17,0 | 17,0 | 27,0 |
| G117-1_C | Nieuwbouw - Blok G | 133120,26 | 394885,78 | 7,50 | 23,1 | 19,0 | 18,9 | 28,9 |
| G117-2_A | Nieuwbouw - Blok G | 133130,74 | 394885,54 | 1,50 | 25,1 | 22,1 | 22,0 | 32,0 |
| G117-2_B | Nieuwbouw - Blok G | 133130,74 | 394885,54 | 4,50 | 26,6 | 22,2 | 22,2 | 32,2 |
| G117-2_C | Nieuwbouw - Blok G | 133130,74 | 394885,54 | 7,50 | 28,1 | 23,8 | 23,7 | 33,7 |
| G117-3_A | Nieuwbouw - Blok G | 133125,14 | 394888,79 | 1,50 | 23,4 | 19,6 | 19,6 | 29,6 |
| G117-3_B | Nieuwbouw - Blok G | 133125,14 | 394888,79 | 4,50 | 25,1 | 20,8 | 20,8 | 30,8 |
| G117-3_C | Nieuwbouw - Blok G | 133125,14 | 394888,79 | 7,50 | 25,8 | 20,2 | 20,2 | 30,2 |
| G118-1_A | Nieuwbouw - Blok G | 133126,91 | 394912,78 | 1,50 | 21,9 | 19,7 | 19,7 | 29,7 |
| G118-1_B | Nieuwbouw - Blok G | 133126,91 | 394912,78 | 4,50 | 25,0 | 22,5 | 22,5 | 32,5 |
| G118-2_A | Nieuwbouw - Blok G | 133127,41 | 394891,05 | 1,50 | 25,6 | 22,6 | 22,6 | 32,6 |
| G118-3_A | Nieuwbouw - Blok G | 133123,35 | 394908,17 | 1,50 | 22,1 | 19,9 | 19,9 | 29,9 |
| G118-3_B | Nieuwbouw - Blok G | 133123,35 | 394908,17 | 4,50 | 23,5 | 19,7 | 19,7 | 29,7 |
| G118-4_A | Nieuwbouw - Blok G | 133131,12 | 394897,71 | 1,50 | 25,2 | 23,0 | 23,0 | 33,0 |
| G118-5_A | Nieuwbouw - Blok G | 133123,41 | 394897,32 | 1,50 | 21,1 | 19,4 | 19,4 | 29,4 |
| G119-1_A | Nieuwbouw - Blok G | 133133,59 | 394912,79 | 1,50 | 22,7 | 21,2 | 21,1 | 31,1 |
| G119-1_B | Nieuwbouw - Blok G | 133133,59 | 394912,79 | 4,50 | 24,3 | 21,9 | 21,9 | 31,9 |
| G119-1_C | Nieuwbouw - Blok G | 133133,59 | 394912,79 | 7,50 | 25,4 | 21,5 | 21,5 | 31,5 |
| G119-2_A | Nieuwbouw - Blok G | 133133,71 | 394902,91 | 1,50 | 26,2 | 22,9 | 22,9 | 32,9 |
| G119-2_B | Nieuwbouw - Blok G | 133133,71 | 394902,91 | 4,50 | 26,6 | 22,1 | 22,1 | 32,1 |
| G119-2_C | Nieuwbouw - Blok G | 133133,71 | 394902,91 | 7,50 | 28,7 | 24,5 | 24,5 | 34,5 |
| G119-3_A | Nieuwbouw - Blok G | 133130,81 | 394905,61 | 4,50 | 20,6 | 16,6 | 16,5 | 26,5 |
| G119-3_B | Nieuwbouw - Blok G | 133130,81 | 394905,61 | 7,50 | 22,0 | 17,7 | 17,7 | 27,7 |
| G119-4_A | Nieuwbouw - Blok G | 133141,90 | 394907,75 | 7,50 | 28,8 | 25,2 | 25,2 | 35,2 |
| G120-1_A | Nieuwbouw - Blok G | 133138,89 | 394912,81 | 1,50 | 21,9 | 20,7 | 20,7 | 30,7 |
| G120-1_B | Nieuwbouw - Blok G | 133138,89 | 394912,81 | 4,50 | 23,3 | 21,1 | 21,1 | 31,1 |
| G120-1_C | Nieuwbouw - Blok G | 133138,89 | 394912,81 | 7,50 | 25,9 | 21,7 | 21,6 | 31,6 |
| G120-2_A | Nieuwbouw - Blok G | 133138,94 | 394903,03 | 1,50 | 26,3 | 23,1 | 23,1 | 33,1 |
| G120-2_B | Nieuwbouw - Blok G | 133138,94 | 394903,03 | 4,50 | 27,0 | 22,5 | 22,4 | 32,4 |
| G120-2_C | Nieuwbouw - Blok G | 133138,94 | 394903,03 | 7,50 | 29,0 | 24,9 | 24,8 | 34,8 |
| G121-1_A | Nieuwbouw - Blok G | 133144,25 | 394914,08 | 1,50 | 22,3 | 20,4 | 20,4 | 30,4 |
| G121-1_B | Nieuwbouw - Blok G | 133144,25 | 394914,08 | 4,50 | 23,8 | 20,8 | 20,8 | 30,8 |
| G121-2_A | Nieuwbouw - Blok G | 133144,69 | 394904,03 | 1,50 | 26,1 | 23,1 | 23,0 | 33,0 |
| G121-2_B | Nieuwbouw - Blok G | 133144,69 | 394904,03 | 4,50 | 28,8 | 23,6 | 23,6 | 33,6 |
| G122-1_A | Nieuwbouw - Blok G | 133149,61 | 394914,08 | 1,50 | 23,3 | 21,1 | 21,1 | 31,1 |
| G122-1_B | Nieuwbouw - Blok G | 133149,61 | 394914,08 | 4,50 | 24,7 | 21,4 | 21,4 | 31,4 |
| G122-2_A | Nieuwbouw - Blok G | 133150,24 | 394904,03 | 1,50 | 26,6 | 24,2 | 24,2 | 34,2 |
| G122-2_B | Nieuwbouw - Blok G | 133150,24 | 394904,03 | 4,50 | 28,9 | 24,5 | 24,4 | 34,4 |
| G123-1_A | Nieuwbouw - Blok G | 133154,85 | 394914,08 | 1,50 | 25,2 | 22,9 | 22,8 | 32,8 |
| G123-1_B | Nieuwbouw - Blok G | 133154,85 | 394914,08 | 4,50 | 27,6 | 25,1 | 25,1 | 35,1 |
| G123-2_A | Nieuwbouw - Blok G | 133155,16 | 394904,03 | 1,50 | 26,2 | 23,7 | 23,7 | 33,7 |
| G123-2_B | Nieuwbouw - Blok G | 133155,16 | 394904,03 | 4,50 | 29,1 | 24,8 | 24,7 | 34,7 |
| G124-1_A | Nieuwbouw - Blok G | 133160,65 | 394914,08 | 1,50 | 26,7 | 24,2 | 24,1 | 34,1 |
| G124-1_B | Nieuwbouw - Blok G | 133160,65 | 394914,08 | 4,50 | 28,1 | 24,6 | 24,6 | 34,6 |
| G124-2_A | Nieuwbouw - Blok G | 133160,78 | 394904,03 | 1,50 | 26,2 | 24,0 | 23,9 | 33,9 |
| G124-2_B | Nieuwbouw - Blok G | 133160,78 | 394904,03 | 4,50 | 29,5 | 25,3 | 25,3 | 35,3 |
| G124-3_A | Nieuwbouw - Blok G | 133163,39 | 394908,93 | 1,50 | 25,7 | 24,2 | 24,1 | 34,1 |
| G124-3_B | Nieuwbouw - Blok G | 133163,39 | 394908,93 | 4,50 | 27,5 | 25,5 | 25,5 | 35,5 |
| G125-1_A | Nieuwbouw - Blok G | 133186,25 | 394907,41 | 1,50 | 31,1 | 27,7 | 27,7 | 37,7 |

Alle getoonde dB-waarden zijn A-gewogen

Rapport: Resultatentabel
Model: WII - kazerne RO LArLT
LAeq totaalresultaten voor toetspunten
Groep: IJssportcentrum
Groepsreductie: Nee

| Naam Toetspunt | Omschrijving | X | Y | Hoogte | Dag | Avond | Nacht | Etmaal |
|---|---|---|---|---|---|---|---|---|
| G125-1_B | Nieuwbouw - Blok G | 133186,25 | 394907,41 | 4,50 | 32,1 | 29,0 | 29,0 | 39,0 |
| G125-1_C | Nieuwbouw - Blok G | 133186,25 | 394907,41 | 7,50 | 33,5 | 31,0 | 31,0 | 41,0 |
| G125-2_A | Nieuwbouw - Blok G | 133174,16 | 394906,67 | 1,50 | 24,8 | 22,4 | 22,4 | 32,4 |
| G125-2_B | Nieuwbouw - Blok G | 133174,16 | 394906,67 | 4,50 | 26,3 | 22,7 | 22,7 | 32,7 |
| G125-2_C | Nieuwbouw - Blok G | 133174,16 | 394906,67 | 7,50 | 25,0 | 22,9 | 22,9 | 32,9 |
| G125-3_A | Nieuwbouw - Blok G | 133179,83 | 394910,70 | 1,50 | 26,6 | 23,0 | 23,0 | 33,0 |
| G125-3_B | Nieuwbouw - Blok G | 133179,83 | 394910,70 | 4,50 | 27,1 | 23,3 | 23,3 | 33,3 |
| G125-3_C | Nieuwbouw - Blok G | 133179,83 | 394910,70 | 7,50 | 27,0 | 24,0 | 24,0 | 34,0 |
| G125-4_A | Nieuwbouw - Blok G | 133182,73 | 394904,42 | 1,50 | 31,4 | 27,6 | 27,6 | 37,6 |
| G125-4_B | Nieuwbouw - Blok G | 133182,73 | 394904,42 | 4,50 | 31,1 | 27,7 | 27,7 | 37,7 |
| G125-4_C | Nieuwbouw - Blok G | 133182,73 | 394904,42 | 7,50 | 32,8 | 29,9 | 29,9 | 39,9 |
| G126-1_A | Nieuwbouw - Blok G | 133186,51 | 394894,34 | 1,50 | 29,6 | 27,4 | 27,3 | 37,3 |
| G126-1_B | Nieuwbouw - Blok G | 133186,51 | 394894,34 | 4,50 | 31,0 | 28,7 | 28,7 | 38,7 |
| G126-1_C | Nieuwbouw - Blok G | 133186,51 | 394894,34 | 7,50 | 33,1 | 31,0 | 31,0 | 41,0 |
| G126-2_A | Nieuwbouw - Blok G | 133174,33 | 394893,93 | 1,50 | 24,2 | 22,3 | 22,2 | 32,2 |
| G126-2_B | Nieuwbouw - Blok G | 133174,33 | 394893,93 | 4,50 | 25,5 | 22,7 | 22,7 | 32,7 |
| G126-2_C | Nieuwbouw - Blok G | 133174,33 | 394893,93 | 7,50 | 25,7 | 22,9 | 22,9 | 32,9 |
| G126-3_A | Nieuwbouw - Blok G | 133183,11 | 394897,75 | 1,50 | 26,9 | 22,4 | 22,4 | 32,4 |
| G126-3_B | Nieuwbouw - Blok G | 133183,11 | 394897,75 | 4,50 | 28,5 | 24,6 | 24,6 | 34,6 |
| G126-3_C | Nieuwbouw - Blok G | 133183,11 | 394897,75 | 7,50 | 29,6 | 25,9 | 25,9 | 35,9 |
| G126-4_A | Nieuwbouw - Blok G | 133180,54 | 394891,20 | 1,50 | 27,5 | 24,9 | 24,9 | 34,9 |
| G126-4_B | Nieuwbouw - Blok G | 133180,54 | 394891,20 | 4,50 | 29,1 | 26,4 | 26,4 | 36,4 |
| G126-4_C | Nieuwbouw - Blok G | 133180,54 | 394891,20 | 7,50 | 31,5 | 29,1 | 29,1 | 39,1 |
| G127-1_A | Nieuwbouw - Blok G | 133187,29 | 394862,94 | 1,50 | 26,0 | 25,1 | 25,0 | 35,0 |
| G127-1_B | Nieuwbouw - Blok G | 133187,29 | 394862,94 | 4,50 | 27,4 | 26,7 | 26,6 | 36,6 |
| G127-1_C | Nieuwbouw - Blok G | 133187,29 | 394862,94 | 7,50 | 30,6 | 29,4 | 29,3 | 39,3 |
| G127-2_A | Nieuwbouw - Blok G | 133174,89 | 394862,96 | 1,50 | 23,6 | 22,1 | 22,1 | 32,1 |
| G127-2_B | Nieuwbouw - Blok G | 133174,89 | 394862,96 | 4,50 | 24,8 | 22,5 | 22,5 | 32,5 |
| G127-2_C | Nieuwbouw - Blok G | 133174,89 | 394862,96 | 7,50 | 24,3 | 22,2 | 22,2 | 32,2 |
| G127-3_A | Nieuwbouw - Blok G | 133183,12 | 394866,29 | 1,50 | 25,6 | 24,2 | 24,2 | 34,2 |
| G127-3_B | Nieuwbouw - Blok G | 133183,12 | 394866,29 | 4,50 | 27,5 | 25,9 | 25,8 | 35,8 |
| G127-3_C | Nieuwbouw - Blok G | 133183,12 | 394866,29 | 7,50 | 29,7 | 27,9 | 27,8 | 37,8 |
| G128-1_A | Nieuwbouw - Blok G | 133187,46 | 394856,22 | 1,50 | 26,0 | 25,2 | 25,1 | 35,1 |
| G128-1_B | Nieuwbouw - Blok G | 133187,46 | 394856,22 | 4,50 | 27,5 | 26,7 | 26,6 | 36,6 |
| G128-1_C | Nieuwbouw - Blok G | 133187,46 | 394856,22 | 7,50 | 30,6 | 29,5 | 29,4 | 39,4 |
| G128-2_A | Nieuwbouw - Blok G | 133174,97 | 394855,99 | 1,50 | 23,5 | 22,0 | 21,9 | 31,9 |
| G128-2_B | Nieuwbouw - Blok G | 133174,97 | 394855,99 | 4,50 | 25,1 | 22,5 | 22,5 | 32,5 |
| G128-2_C | Nieuwbouw - Blok G | 133174,97 | 394855,99 | 7,50 | 23,4 | 22,2 | 22,2 | 32,2 |
| G128-3_A | Nieuwbouw - Blok G | 133183,60 | 394853,76 | 1,50 | 25,5 | 24,7 | 24,6 | 34,6 |
| G128-3_B | Nieuwbouw - Blok G | 133183,60 | 394853,76 | 4,50 | 27,4 | 25,9 | 25,8 | 35,8 |
| G128-3_C | Nieuwbouw - Blok G | 133183,60 | 394853,76 | 7,50 | 29,2 | 27,8 | 27,7 | 37,7 |
| G129-1_A | Nieuwbouw - Blok G | 133187,52 | 394843,73 | 1,50 | 36,6 | 36,6 | 36,5 | 46,5 |
| G129-1_B | Nieuwbouw - Blok G | 133187,52 | 394843,73 | 4,50 | 37,9 | 37,8 | 37,8 | 47,8 |
| G129-1_C | Nieuwbouw - Blok G | 133187,52 | 394843,73 | 7,50 | 39,6 | 39,4 | 39,4 | 49,4 |
| G129-2_A | Nieuwbouw - Blok G | 133175,10 | 394843,93 | 1,50 | 23,9 | 22,9 | 22,9 | 32,9 |
| G129-2_B | Nieuwbouw - Blok G | 133175,10 | 394843,93 | 4,50 | 25,4 | 23,3 | 23,3 | 33,3 |
| G129-2_C | Nieuwbouw - Blok G | 133175,10 | 394843,93 | 7,50 | 27,6 | 25,2 | 25,2 | 35,2 |
| G129-3_A | Nieuwbouw - Blok G | 133183,85 | 394847,11 | 1,50 | 26,5 | 25,6 | 25,6 | 35,6 |
| G129-3_B | Nieuwbouw - Blok G | 133183,85 | 394847,11 | 4,50 | 29,0 | 27,6 | 27,6 | 37,6 |
| G129-3_C | Nieuwbouw - Blok G | 133183,85 | 394847,11 | 7,50 | 31,8 | 30,3 | 30,2 | 40,2 |
| G129-4_A | Nieuwbouw - Blok G | 133181,46 | 394840,70 | 1,50 | 27,7 | 27,3 | 27,3 | 37,3 |
| G129-4_B | Nieuwbouw - Blok G | 133181,46 | 394840,70 | 4,50 | 28,8 | 28,1 | 28,1 | 38,1 |
| G129-4_C | Nieuwbouw - Blok G | 133181,46 | 394840,70 | 7,50 | 30,6 | 29,5 | 29,5 | 39,5 |
| G130-1_A | Nieuwbouw - Blok G | 133162,98 | 394840,53 | 1,50 | 27,4 | 27,1 | 27,1 | 37,1 |
| G130-1_B | Nieuwbouw - Blok G | 133162,98 | 394840,53 | 4,50 | 28,6 | 27,8 | 27,8 | 37,8 |
| G130-1_C | Nieuwbouw - Blok G | 133162,98 | 394840,53 | 7,50 | 30,1 | 29,1 | 29,1 | 39,1 |
| G130-2_A | Nieuwbouw - Blok G | 133162,98 | 394850,52 | 1,50 | 25,4 | 23,7 | 23,7 | 33,7 |
| G130-2_B | Nieuwbouw - Blok G | 133162,98 | 394850,52 | 4,50 | 27,6 | 25,5 | 25,5 | 35,5 |
| G130-2_C | Nieuwbouw - Blok G | 133162,98 | 394850,52 | 7,50 | 29,7 | 27,2 | 27,2 | 37,2 |

Alle getoonde dB-waarden zijn A-gewogen

Rapport: Resultatentabel
Model: WII - kazerne RO LArLT
LAeq totaalresultaten voor toetspunten
Groep: IJssportcentrum
Groepsreductie: Nee

| Naam Toetspunt | Omschrijving | X | Y | Hoogte | Dag | Avond | Nacht | Etmaal |
|---|---|---|---|---|---|---|---|---|
| G130-3_A | Nieuwbouw - Blok G | 133166,04 | 394845,28 | 1,50 | 24,3 | 23,3 | 23,3 | 33,3 |
| G130-3_B | Nieuwbouw - Blok G | 133166,04 | 394845,28 | 4,50 | 25,4 | 23,5 | 23,4 | 33,4 |
| G130-3_C | Nieuwbouw - Blok G | 133166,04 | 394845,28 | 7,50 | 28,0 | 25,7 | 25,7 | 35,7 |
| G131-1_A | Nieuwbouw - Blok G | 133157,31 | 394840,49 | 1,50 | 24,1 | 23,6 | 23,6 | 33,6 |
| G131-1_B | Nieuwbouw - Blok G | 133157,31 | 394840,49 | 4,50 | 25,8 | 24,1 | 24,1 | 34,1 |
| G131-1_C | Nieuwbouw - Blok G | 133157,31 | 394840,49 | 7,50 | 27,0 | 25,1 | 25,1 | 35,1 |
| G131-2_A | Nieuwbouw - Blok G | 133157,69 | 394850,49 | 1,50 | 24,8 | 23,4 | 23,3 | 33,3 |
| G131-2_B | Nieuwbouw - Blok G | 133157,69 | 394850,49 | 4,50 | 27,1 | 24,8 | 24,7 | 34,7 |
| G131-2_C | Nieuwbouw - Blok G | 133157,69 | 394850,49 | 7,50 | 29,4 | 26,8 | 26,8 | 36,8 |
| G132-1_A | Nieuwbouw - Blok G | 133152,13 | 394840,46 | 1,50 | 23,6 | 23,2 | 23,2 | 33,2 |
| G132-1_B | Nieuwbouw - Blok G | 133152,13 | 394840,46 | 4,50 | 25,4 | 23,9 | 23,9 | 33,9 |
| G132-1_C | Nieuwbouw - Blok G | 133152,13 | 394840,46 | 7,50 | 26,6 | 24,8 | 24,8 | 34,8 |
| G132-2_A | Nieuwbouw - Blok G | 133152,14 | 394850,46 | 1,50 | 24,5 | 23,2 | 23,2 | 33,2 |
| G132-2_B | Nieuwbouw - Blok G | 133152,14 | 394850,46 | 4,50 | 27,0 | 24,6 | 24,5 | 34,5 |
| G132-2_C | Nieuwbouw - Blok G | 133152,14 | 394850,46 | 7,50 | 29,7 | 27,3 | 27,3 | 37,3 |
| G133-1_A | Nieuwbouw - Blok G | 133146,51 | 394840,43 | 1,50 | 23,4 | 23,0 | 23,0 | 33,0 |
| G133-1_B | Nieuwbouw - Blok G | 133146,51 | 394840,43 | 4,50 | 25,1 | 23,8 | 23,8 | 33,8 |
| G133-1_C | Nieuwbouw - Blok G | 133146,51 | 394840,43 | 7,50 | 26,6 | 24,9 | 24,9 | 34,9 |
| G133-2_A | Nieuwbouw - Blok G | 133146,59 | 394850,43 | 1,50 | 24,4 | 23,1 | 23,1 | 33,1 |
| G133-2_B | Nieuwbouw - Blok G | 133146,59 | 394850,43 | 4,50 | 26,8 | 24,4 | 24,4 | 34,4 |
| G133-2_C | Nieuwbouw - Blok G | 133146,59 | 394850,43 | 7,50 | 29,6 | 27,0 | 27,0 | 37,0 |
| G133-3_A | Nieuwbouw - Blok G | 133143,89 | 394843,10 | 1,50 | 20,7 | 19,3 | 19,3 | 29,3 |
| G133-3_B | Nieuwbouw - Blok G | 133143,89 | 394843,10 | 4,50 | 22,6 | 19,9 | 19,8 | 29,8 |
| G133-3_C | Nieuwbouw - Blok G | 133143,89 | 394843,10 | 7,50 | 25,0 | 21,2 | 21,1 | 31,1 |
| H080-1_A | Nieuwbouw - blok H | 133150,61 | 394832,39 | 1,50 | 24,4 | 23,3 | 23,2 | 33,2 |
| H080-1_B | Nieuwbouw - blok H | 133150,61 | 394832,39 | 4,50 | 26,7 | 24,4 | 24,3 | 34,3 |
| H080-2_A | Nieuwbouw - blok H | 133150,44 | 394822,27 | 1,50 | 21,2 | 19,2 | 19,2 | 29,2 |
| H080-2_B | Nieuwbouw - blok H | 133150,44 | 394822,27 | 4,50 | 23,1 | 19,4 | 19,4 | 29,4 |
| H080-3_A | Nieuwbouw - blok H | 133148,12 | 394827,32 | 1,50 | 20,9 | 19,8 | 19,8 | 29,8 |
| H080-3_B | Nieuwbouw - blok H | 133148,12 | 394827,32 | 4,50 | 24,2 | 21,0 | 21,0 | 31,0 |
| H081-1_A | Nieuwbouw - Blok H | 133156,47 | 394832,43 | 1,50 | 24,7 | 23,5 | 23,5 | 33,5 |
| H081-1_B | Nieuwbouw - Blok H | 133156,47 | 394832,43 | 4,50 | 27,1 | 24,8 | 24,8 | 34,8 |
| H081-2_A | Nieuwbouw - Blok H | 133156,22 | 394822,30 | 1,50 | 21,3 | 19,5 | 19,4 | 29,4 |
| H081-2_B | Nieuwbouw - Blok H | 133156,22 | 394822,30 | 4,50 | 23,0 | 19,3 | 19,3 | 29,3 |
| H082-1_A | Nieuwbouw - Blok H | 133161,60 | 394832,46 | 1,50 | 25,3 | 24,0 | 24,0 | 34,0 |
| H082-1_B | Nieuwbouw - Blok H | 133161,60 | 394832,46 | 4,50 | 27,4 | 25,2 | 25,2 | 35,2 |
| H082-2_A | Nieuwbouw - Blok H | 133161,76 | 394822,33 | 1,50 | 22,1 | 20,4 | 20,4 | 30,4 |
| H082-2_B | Nieuwbouw - Blok H | 133161,76 | 394822,33 | 4,50 | 23,8 | 20,6 | 20,6 | 30,6 |
| H082-3_A | Nieuwbouw - Blok H | 133164,57 | 394827,73 | 1,50 | 25,7 | 24,2 | 24,2 | 34,2 |
| H082-3_B | Nieuwbouw - Blok H | 133164,57 | 394827,73 | 4,50 | 27,7 | 25,4 | 25,4 | 35,4 |
| H083-1_A | Nieuwbouw - Blok H | 133187,54 | 394821,77 | 1,50 | 30,1 | 29,4 | 29,4 | 39,4 |
| H083-1_B | Nieuwbouw - Blok H | 133187,54 | 394821,77 | 4,50 | 31,4 | 30,7 | 30,6 | 40,6 |
| H083-1_C | Nieuwbouw - Blok H | 133187,54 | 394821,77 | 7,50 | 33,3 | 32,5 | 32,4 | 42,4 |
| H083-2_A | Nieuwbouw - Blok H | 133175,30 | 394821,79 | 1,50 | 24,6 | 23,3 | 23,3 | 33,3 |
| H083-2_B | Nieuwbouw - Blok H | 133175,30 | 394821,79 | 4,50 | 26,2 | 24,0 | 24,0 | 34,0 |
| H083-2_C | Nieuwbouw - Blok H | 133175,30 | 394821,79 | 7,50 | 22,5 | 21,5 | 21,4 | 31,4 |
| H083-3_A | Nieuwbouw - Blok H | 133183,51 | 394824,55 | 1,50 | 29,8 | 28,8 | 28,8 | 38,8 |
| H083-3_B | Nieuwbouw - Blok H | 133183,51 | 394824,55 | 4,50 | 31,1 | 29,7 | 29,7 | 39,7 |
| H083-3_C | Nieuwbouw - Blok H | 133183,51 | 394824,55 | 7,50 | 32,0 | 30,9 | 30,9 | 40,9 |
| H084-1_A | Nieuwbouw - Blok H | 133187,65 | 394815,75 | 1,50 | 36,2 | 36,1 | 36,0 | 46,0 |
| H084-1_B | Nieuwbouw - Blok H | 133187,65 | 394815,75 | 4,50 | 37,3 | 37,2 | 37,2 | 47,2 |
| H084-1_C | Nieuwbouw - Blok H | 133187,65 | 394815,75 | 7,50 | 38,9 | 38,7 | 38,6 | 48,6 |
| H084-2_A | Nieuwbouw - Blok H | 133175,34 | 394815,03 | 1,50 | 22,8 | 21,4 | 21,4 | 31,4 |
| H084-2_B | Nieuwbouw - Blok H | 133175,34 | 394815,03 | 4,50 | 24,1 | 22,1 | 22,1 | 32,1 |
| H084-2_C | Nieuwbouw - Blok H | 133175,34 | 394815,03 | 7,50 | 22,0 | 21,0 | 21,0 | 31,0 |
| H084-3_A | Nieuwbouw - Blok H | 133184,09 | 394812,08 | 1,50 | 21,4 | 20,7 | 20,6 | 30,6 |
| H084-3_B | Nieuwbouw - Blok H | 133184,09 | 394812,08 | 4,50 | 25,1 | 24,3 | 24,3 | 34,3 |
| H084-3_C | Nieuwbouw - Blok H | 133184,09 | 394812,08 | 7,50 | 27,0 | 26,0 | 26,0 | 36,0 |
| H085-1_A | Nieuwbouw - Blok H | 133187,71 | 394802,39 | 1,50 | 27,4 | 26,9 | 26,9 | 36,9 |

Alle getoonde dB-waarden zijn A-gewogen

Rapport: Resultatentabel
Model: WII - kazerne RO LArLT
LAeq totaalresultaten voor toetspunten
Groep: IJssportcentrum
Groepsreductie: Nee

| Naam Toetspunt | Omschrijving | X | Y | Hoogte | Dag | Avond | Nacht | Etmaal |
|---|---|---|---|---|---|---|---|---|
| H085-1_B | Nieuwbouw - Blok H | 133187,71 | 394802,39 | 4,50 | 29,2 | 28,5 | 28,5 | 38,5 |
| H085-1_C | Nieuwbouw - Blok H | 133187,71 | 394802,39 | 7,50 | 31,8 | 30,9 | 30,9 | 40,9 |
| H085-2_A | Nieuwbouw - Blok H | 133175,42 | 394802,24 | 1,50 | 23,2 | 21,7 | 21,7 | 31,7 |
| H085-2_B | Nieuwbouw - Blok H | 133175,42 | 394802,24 | 4,50 | 24,7 | 22,3 | 22,3 | 32,3 |
| H085-2_C | Nieuwbouw - Blok H | 133175,42 | 394802,24 | 7,50 | 21,7 | 20,6 | 20,5 | 30,5 |
| H085-3_A | Nieuwbouw - Blok H | 133184,11 | 394805,52 | 1,50 | 36,4 | 36,3 | 36,3 | 46,3 |
| H085-3_B | Nieuwbouw - Blok H | 133184,11 | 394805,52 | 4,50 | 32,9 | 32,3 | 32,3 | 42,3 |
| H085-3_C | Nieuwbouw - Blok H | 133184,11 | 394805,52 | 7,50 | 34,4 | 33,9 | 33,9 | 43,9 |
| H086-1_A | Nieuwbouw - Blok H | 133187,73 | 394796,53 | 1,50 | 24,9 | 24,1 | 24,0 | 34,0 |
| H086-1_B | Nieuwbouw - Blok H | 133187,73 | 394796,53 | 4,50 | 27,0 | 26,0 | 26,0 | 36,0 |
| H086-1_C | Nieuwbouw - Blok H | 133187,73 | 394796,53 | 7,50 | 30,9 | 29,7 | 29,7 | 39,7 |
| H086-2_A | Nieuwbouw - Blok H | 133175,46 | 394796,13 | 1,50 | 21,7 | 19,8 | 19,8 | 29,8 |
| H086-2_B | Nieuwbouw - Blok H | 133175,46 | 394796,13 | 4,50 | 23,1 | 20,0 | 19,9 | 29,9 |
| H086-2_C | Nieuwbouw - Blok H | 133175,46 | 394796,13 | 7,50 | 21,2 | 20,1 | 20,1 | 30,1 |
| H086-3_A | Nieuwbouw - Blok H | 133181,88 | 394793,12 | 1,50 | 20,1 | 19,2 | 19,2 | 29,2 |
| H086-3_B | Nieuwbouw - Blok H | 133181,88 | 394793,12 | 4,50 | 21,2 | 19,8 | 19,8 | 29,8 |
| H086-3_C | Nieuwbouw - Blok H | 133181,88 | 394793,12 | 7,50 | 22,3 | 20,4 | 20,4 | 30,4 |
| H087-1_A | Nieuwbouw - Blok H | 133187,37 | 394782,13 | 1,50 | 23,7 | 22,7 | 22,7 | 32,7 |
| H087-1_B | Nieuwbouw - Blok H | 133187,37 | 394782,13 | 4,50 | 25,9 | 24,6 | 24,6 | 34,6 |
| H087-1_C | Nieuwbouw - Blok H | 133187,37 | 394782,13 | 7,50 | 30,1 | 28,8 | 28,8 | 38,8 |
| H087-2_A | Nieuwbouw - Blok H | 133175,16 | 394782,08 | 1,50 | 22,8 | 21,1 | 21,1 | 31,1 |
| H087-2_B | Nieuwbouw - Blok H | 133175,16 | 394782,08 | 4,50 | 24,1 | 21,2 | 21,2 | 31,2 |
| H087-2_C | Nieuwbouw - Blok H | 133175,16 | 394782,08 | 7,50 | 20,8 | 19,3 | 19,3 | 29,3 |
| H087-3_A | Nieuwbouw - Blok H | 133181,89 | 394784,98 | 1,50 | 25,4 | 23,5 | 23,4 | 33,4 |
| H087-3_B | Nieuwbouw - Blok H | 133181,89 | 394784,98 | 4,50 | 27,4 | 25,2 | 25,2 | 35,2 |
| H087-3_C | Nieuwbouw - Blok H | 133181,89 | 394784,98 | 7,50 | 29,2 | 27,3 | 27,3 | 37,3 |
| H088-1_A | Nieuwbouw - Blok H | 133187,41 | 394776,21 | 1,50 | 23,3 | 22,3 | 22,2 | 32,2 |
| H088-1_B | Nieuwbouw - Blok H | 133187,41 | 394776,21 | 4,50 | 25,6 | 24,3 | 24,2 | 34,2 |
| H088-1_C | Nieuwbouw - Blok H | 133187,41 | 394776,21 | 7,50 | 30,0 | 28,6 | 28,6 | 38,6 |
| H088-2_A | Nieuwbouw - Blok H | 133175,14 | 394775,58 | 1,50 | 22,8 | 21,2 | 21,1 | 31,1 |
| H088-2_B | Nieuwbouw - Blok H | 133175,14 | 394775,58 | 4,50 | 24,1 | 21,4 | 21,3 | 31,3 |
| H088-2_C | Nieuwbouw - Blok H | 133175,14 | 394775,58 | 7,50 | 20,3 | 18,9 | 18,8 | 28,8 |
| H088-3_A | Nieuwbouw - Blok H | 133184,18 | 394772,86 | 1,50 | 19,3 | 18,4 | 18,4 | 28,4 |
| H088-3_B | Nieuwbouw - Blok H | 133184,18 | 394772,86 | 4,50 | 20,4 | 18,7 | 18,7 | 28,7 |
| H088-3_C | Nieuwbouw - Blok H | 133184,18 | 394772,86 | 7,50 | 21,9 | 19,7 | 19,6 | 29,6 |
| H089-1_A | Nieuwbouw - Blok H | 133187,47 | 394763,15 | 1,50 | 24,2 | 23,1 | 23,1 | 33,1 |
| H089-1_B | Nieuwbouw - Blok H | 133187,47 | 394763,15 | 4,50 | 25,5 | 23,9 | 23,9 | 33,9 |
| H089-1_C | Nieuwbouw - Blok H | 133187,47 | 394763,15 | 7,50 | 29,7 | 28,2 | 28,2 | 38,2 |
| H089-2_A | Nieuwbouw - Blok H | 133175,14 | 394762,58 | 1,50 | 25,2 | 24,5 | 24,4 | 34,4 |
| H089-2_B | Nieuwbouw - Blok H | 133175,14 | 394762,58 | 4,50 | 26,4 | 24,9 | 24,9 | 34,9 |
| H089-2_C | Nieuwbouw - Blok H | 133175,14 | 394762,58 | 7,50 | 20,0 | 18,2 | 18,2 | 28,2 |
| H089-3_A | Nieuwbouw - Blok H | 133184,14 | 394766,32 | 1,50 | 24,4 | 22,8 | 22,8 | 32,8 |
| H089-3_B | Nieuwbouw - Blok H | 133184,14 | 394766,32 | 4,50 | 27,3 | 25,2 | 25,1 | 35,1 |
| H089-3_C | Nieuwbouw - Blok H | 133184,14 | 394766,32 | 7,50 | 28,7 | 26,8 | 26,7 | 36,7 |
| H089-4_A | Nieuwbouw - Blok H | 133182,00 | 394759,80 | 1,50 | 19,8 | 19,0 | 19,0 | 29,0 |
| H089-4_B | Nieuwbouw - Blok H | 133182,00 | 394759,80 | 4,50 | 19,5 | 17,8 | 17,8 | 27,8 |
| H089-4_C | Nieuwbouw - Blok H | 133182,00 | 394759,80 | 7,50 | 20,5 | 18,5 | 18,5 | 28,5 |
| H090-1_A | Nieuwbouw - Blok H | 133183,12 | 394734,61 | 1,50 | 19,4 | 18,1 | 18,1 | 28,1 |
| H090-1_B | Nieuwbouw - Blok H | 133183,12 | 394734,61 | 4,50 | 20,4 | 17,4 | 17,4 | 27,4 |
| H090-1_C | Nieuwbouw - Blok H | 133183,12 | 394734,61 | 7,50 | 21,0 | 18,5 | 18,5 | 28,5 |
| H090-2_A | Nieuwbouw - Blok H | 133183,72 | 394745,85 | 1,50 | 26,0 | 24,2 | 24,1 | 34,1 |
| H090-2_B | Nieuwbouw - Blok H | 133183,72 | 394745,85 | 4,50 | 28,1 | 25,8 | 25,8 | 35,8 |
| H090-3_A | Nieuwbouw - Blok H | 133187,73 | 394741,35 | 1,50 | 25,7 | 24,1 | 24,1 | 34,1 |
| H090-3_B | Nieuwbouw - Blok H | 133187,73 | 394741,35 | 4,50 | 29,0 | 26,7 | 26,7 | 36,7 |
| H090-4_A | Nieuwbouw - Blok H | 133179,76 | 394737,81 | 1,50 | 19,9 | 18,9 | 18,8 | 28,8 |
| H090-4_B | Nieuwbouw - Blok H | 133179,76 | 394737,81 | 4,50 | 23,1 | 21,0 | 21,0 | 31,0 |
| H090-4_C | Nieuwbouw - Blok H | 133179,76 | 394737,81 | 7,50 | 25,3 | 22,7 | 22,7 | 32,7 |
| H090-5_A | Nieuwbouw - Blok H | 133182,81 | 394743,42 | 7,50 | 28,6 | 26,6 | 26,6 | 36,6 |
| H090-6_A | Nieuwbouw - Blok H | 133185,68 | 394741,09 | 7,50 | 30,2 | 28,8 | 28,8 | 38,8 |

Alle getoonde dB-waarden zijn A-gewogen

Rapport: Resultatentabel
Model: WII - kazerne RO LArLT
LAeq totaalresultaten voor toetspunten
Groep: IJssportcentrum
Groepsreductie: Nee

| Naam Toetspunt | Omschrijving | X | Y | Hoogte | Dag | Avond | Nacht | Etmaal |
|---|---|---|---|---|---|---|---|---|
| H091-1_A | Nieuwbouw - Blok H | 133173,32 | 394734,57 | 1,50 | 18,4 | 17,3 | 17,2 | 27,2 |
| H091-1_B | Nieuwbouw - Blok H | 133173,32 | 394734,57 | 4,50 | 20,0 | 17,1 | 17,1 | 27,1 |
| H091-1_C | Nieuwbouw - Blok H | 133173,32 | 394734,57 | 7,50 | 21,1 | 17,4 | 17,4 | 27,4 |
| H091-2_A | Nieuwbouw - Blok H | 133173,60 | 394745,88 | 1,50 | 24,9 | 23,2 | 23,2 | 33,2 |
| H091-2_B | Nieuwbouw - Blok H | 133173,60 | 394745,88 | 4,50 | 27,2 | 24,2 | 24,1 | 34,1 |
| H091-3_A | Nieuwbouw - Blok H | 133176,07 | 394738,01 | 1,50 | 20,2 | 19,3 | 19,3 | 29,3 |
| H091-3_B | Nieuwbouw - Blok H | 133176,07 | 394738,01 | 4,50 | 23,0 | 21,2 | 21,2 | 31,2 |
| H091-3_C | Nieuwbouw - Blok H | 133176,07 | 394738,01 | 7,50 | 25,3 | 23,1 | 23,1 | 33,1 |
| H091-4_A | Nieuwbouw - Blok H | 133170,26 | 394737,04 | 1,50 | 19,3 | 18,2 | 18,2 | 28,2 |
| H091-4_B | Nieuwbouw - Blok H | 133170,26 | 394737,04 | 4,50 | 21,9 | 19,8 | 19,8 | 29,8 |
| H091-4_C | Nieuwbouw - Blok H | 133170,26 | 394737,04 | 7,50 | 24,6 | 21,7 | 21,7 | 31,7 |
| H091-5_A | Nieuwbouw - Blok H | 133173,49 | 394743,44 | 7,50 | 28,8 | 26,3 | 26,3 | 36,3 |
| H092-1_A | Nieuwbouw - Blok H | 133163,74 | 394734,64 | 1,50 | 17,6 | 16,2 | 16,2 | 26,2 |
| H092-1_B | Nieuwbouw - Blok H | 133163,74 | 394734,64 | 4,50 | 19,0 | 15,9 | 15,9 | 25,9 |
| H092-1_C | Nieuwbouw - Blok H | 133163,74 | 394734,64 | 7,50 | 20,6 | 16,7 | 16,7 | 26,7 |
| H092-2_A | Nieuwbouw - Blok H | 133163,16 | 394745,85 | 1,50 | 23,7 | 22,0 | 22,0 | 32,0 |
| H092-2_B | Nieuwbouw - Blok H | 133163,16 | 394745,85 | 4,50 | 25,9 | 23,1 | 23,1 | 33,1 |
| H092-3_A | Nieuwbouw - Blok H | 133166,46 | 394738,17 | 1,50 | 19,9 | 19,0 | 19,0 | 29,0 |
| H092-3_B | Nieuwbouw - Blok H | 133166,46 | 394738,17 | 4,50 | 22,7 | 20,6 | 20,6 | 30,6 |
| H092-3_C | Nieuwbouw - Blok H | 133166,46 | 394738,17 | 7,50 | 25,7 | 23,7 | 23,6 | 33,6 |
| H092-4_A | Nieuwbouw - Blok H | 133160,42 | 394738,18 | 1,50 | 19,6 | 18,2 | 18,2 | 28,2 |
| H092-4_B | Nieuwbouw - Blok H | 133160,42 | 394738,18 | 4,50 | 22,1 | 19,6 | 19,6 | 29,6 |
| H092-4_C | Nieuwbouw - Blok H | 133160,42 | 394738,18 | 7,50 | 24,0 | 20,6 | 20,6 | 30,6 |
| H092-5_A | Nieuwbouw - Blok H | 133163,10 | 394743,44 | 7,50 | 28,0 | 25,4 | 25,3 | 35,3 |
| H093-1_A | Nieuwbouw - Blok H | 133153,94 | 394734,35 | 1,50 | 16,8 | 15,4 | 15,4 | 25,4 |
| H093-1_B | Nieuwbouw - Blok H | 133153,94 | 394734,35 | 4,50 | 18,5 | 15,6 | 15,6 | 25,6 |
| H093-1_C | Nieuwbouw - Blok H | 133153,94 | 394734,35 | 7,50 | 20,5 | 16,5 | 16,4 | 26,4 |
| H093-2_A | Nieuwbouw - Blok H | 133154,36 | 394745,81 | 1,50 | 23,1 | 21,7 | 21,7 | 31,7 |
| H093-2_B | Nieuwbouw - Blok H | 133154,36 | 394745,81 | 4,50 | 25,2 | 23,1 | 23,1 | 33,1 |
| H093-3_A | Nieuwbouw - Blok H | 133156,75 | 394737,95 | 1,50 | 19,4 | 18,3 | 18,3 | 28,3 |
| H093-3_B | Nieuwbouw - Blok H | 133156,75 | 394737,95 | 4,50 | 21,4 | 19,1 | 19,1 | 29,1 |
| H093-3_C | Nieuwbouw - Blok H | 133156,75 | 394737,95 | 7,50 | 24,6 | 22,4 | 22,4 | 32,4 |
| H093-4_A | Nieuwbouw - Blok H | 133150,96 | 394738,12 | 1,50 | 17,7 | 16,5 | 16,5 | 26,5 |
| H093-4_B | Nieuwbouw - Blok H | 133150,96 | 394738,12 | 4,50 | 20,4 | 18,1 | 18,0 | 28,0 |
| H093-4_C | Nieuwbouw - Blok H | 133150,96 | 394738,12 | 7,50 | 24,0 | 20,6 | 20,6 | 30,6 |
| H093-5_A | Nieuwbouw - Blok H | 133153,73 | 394743,15 | 7,50 | 27,6 | 24,8 | 24,8 | 34,8 |
| H094-1_A | Nieuwbouw - Blok H | 133144,48 | 394734,25 | 1,50 | 16,3 | 15,2 | 15,1 | 25,1 |
| H094-1_B | Nieuwbouw - Blok H | 133144,48 | 394734,25 | 4,50 | 18,4 | 15,6 | 15,6 | 25,6 |
| H094-1_C | Nieuwbouw - Blok H | 133144,48 | 394734,25 | 7,50 | 20,9 | 16,3 | 16,3 | 26,3 |
| H094-2_A | Nieuwbouw - Blok H | 133144,64 | 394745,77 | 1,50 | 22,3 | 20,7 | 20,7 | 30,7 |
| H094-2_B | Nieuwbouw - Blok H | 133144,64 | 394745,77 | 4,50 | 24,0 | 21,7 | 21,7 | 31,7 |
| H094-3_A | Nieuwbouw - Blok H | 133147,25 | 394737,73 | 1,50 | 18,2 | 17,1 | 17,1 | 27,1 |
| H094-3_B | Nieuwbouw - Blok H | 133147,25 | 394737,73 | 4,50 | 20,5 | 18,6 | 18,6 | 28,6 |
| H094-3_C | Nieuwbouw - Blok H | 133147,25 | 394737,73 | 7,50 | 24,0 | 21,7 | 21,7 | 31,7 |
| H094-4_A | Nieuwbouw - Blok H | 133141,31 | 394737,64 | 1,50 | 18,2 | 17,1 | 17,0 | 27,0 |
| H094-4_B | Nieuwbouw - Blok H | 133141,31 | 394737,64 | 4,50 | 20,9 | 18,5 | 18,4 | 28,4 |
| H094-4_C | Nieuwbouw - Blok H | 133141,31 | 394737,64 | 7,50 | 23,6 | 20,3 | 20,2 | 30,2 |
| H094-5_A | Nieuwbouw - Blok H | 133144,42 | 394743,10 | 7,50 | 27,8 | 25,1 | 25,0 | 35,0 |
| H095-1_A | Nieuwbouw - Blok H | 133134,78 | 394734,14 | 1,50 | 15,0 | 13,9 | 13,9 | 23,9 |
| H095-1_B | Nieuwbouw - Blok H | 133134,78 | 394734,14 | 4,50 | 17,8 | 15,0 | 15,0 | 25,0 |
| H095-1_C | Nieuwbouw - Blok H | 133134,78 | 394734,14 | 7,50 | 20,2 | 15,9 | 15,9 | 25,9 |
| H095-2_A | Nieuwbouw - Blok H | 133135,05 | 394745,66 | 1,50 | 22,4 | 20,8 | 20,7 | 30,7 |
| H095-2_B | Nieuwbouw - Blok H | 133135,05 | 394745,66 | 4,50 | 25,1 | 22,5 | 22,5 | 32,5 |
| H095-3_A | Nieuwbouw - Blok H | 133137,67 | 394737,52 | 1,50 | 18,3 | 17,3 | 17,2 | 27,2 |
| H095-3_B | Nieuwbouw - Blok H | 133137,67 | 394737,52 | 4,50 | 20,4 | 18,3 | 18,3 | 28,3 |
| H095-3_C | Nieuwbouw - Blok H | 133137,67 | 394737,52 | 7,50 | 23,7 | 21,2 | 21,1 | 31,1 |
| H095-4_A | Nieuwbouw - Blok H | 133131,79 | 394737,70 | 1,50 | 17,7 | 16,5 | 16,4 | 26,4 |
| H095-4_B | Nieuwbouw - Blok H | 133131,79 | 394737,70 | 4,50 | 20,5 | 17,8 | 17,8 | 27,8 |
| H095-4_C | Nieuwbouw - Blok H | 133131,79 | 394737,70 | 7,50 | 23,6 | 20,4 | 20,4 | 30,4 |

Alle getoonde dB-waarden zijn A-gewogen

Rapport: Resultatentabel
Model: WII - kazerne RO LArLT
LAeq totaalresultaten voor toetspunten
Groep: IJssportcentrum
Groepsreductie: Nee

| Naam Toetspunt | Omschrijving | X | Y | Hoogte | Dag | Avond | Nacht | Etmaal |
|---|---|---|---|---|---|---|---|---|
| H095-5_A | Nieuwbouw - Blok H | 133134,68 | 394742,97 | 7,50 | 27,5 | 24,5 | 24,4 | 34,4 |
| H096-1_A | Nieuwbouw - Blok H | 133125,03 | 394734,12 | 1,50 | 14,2 | 13,5 | 13,5 | 23,5 |
| H096-1_B | Nieuwbouw - Blok H | 133125,03 | 394734,12 | 4,50 | 16,7 | 14,3 | 14,3 | 24,3 |
| H096-1_C | Nieuwbouw - Blok H | 133125,03 | 394734,12 | 7,50 | 19,0 | 15,2 | 15,2 | 25,2 |
| H096-2_A | Nieuwbouw - Blok H | 133124,83 | 394745,54 | 1,50 | 22,2 | 20,5 | 20,5 | 30,5 |
| H096-2_B | Nieuwbouw - Blok H | 133124,83 | 394745,54 | 4,50 | 25,6 | 22,8 | 22,8 | 32,8 |
| H096-3_A | Nieuwbouw - Blok H | 133128,18 | 394737,36 | 1,50 | 15,8 | 14,7 | 14,6 | 24,6 |
| H096-3_B | Nieuwbouw - Blok H | 133128,18 | 394737,36 | 4,50 | 19,8 | 18,6 | 18,6 | 28,6 |
| H096-3_C | Nieuwbouw - Blok H | 133128,18 | 394737,36 | 7,50 | 21,8 | 19,8 | 19,7 | 29,7 |
| H096-4_A | Nieuwbouw - Blok H | 133122,13 | 394737,69 | 1,50 | 17,2 | 15,9 | 15,9 | 25,9 |
| H096-4_B | Nieuwbouw - Blok H | 133122,13 | 394737,69 | 4,50 | 17,2 | 15,5 | 15,5 | 25,5 |
| H096-4_C | Nieuwbouw - Blok H | 133122,13 | 394737,69 | 7,50 | 19,0 | 16,5 | 16,5 | 26,5 |
| H096-5_A | Nieuwbouw - Blok H | 133124,88 | 394742,96 | 7,50 | 26,8 | 23,3 | 23,3 | 33,3 |
| H097-1_A | Nieuwbouw - Blok H | 133122,67 | 394760,43 | 1,50 | 17,7 | 16,7 | 16,7 | 26,7 |
| H097-1_B | Nieuwbouw - Blok H | 133122,67 | 394760,43 | 4,50 | 19,0 | 17,0 | 17,0 | 27,0 |
| H097-1_C | Nieuwbouw - Blok H | 133122,67 | 394760,43 | 7,50 | 22,5 | 19,6 | 19,6 | 29,6 |
| H097-2_A | Nieuwbouw - Blok H | 133132,63 | 394760,32 | 1,50 | 24,2 | 23,0 | 23,0 | 33,0 |
| H097-2_B | Nieuwbouw - Blok H | 133132,63 | 394760,32 | 4,50 | 25,0 | 22,9 | 22,9 | 32,9 |
| H097-2_C | Nieuwbouw - Blok H | 133132,63 | 394760,32 | 7,50 | 27,1 | 24,6 | 24,6 | 34,6 |
| H097-3_A | Nieuwbouw - Blok H | 133127,55 | 394757,97 | 1,50 | 20,8 | 19,9 | 19,9 | 29,9 |
| H097-3_B | Nieuwbouw - Blok H | 133127,55 | 394757,97 | 4,50 | 22,3 | 19,9 | 19,9 | 29,9 |
| H097-3_C | Nieuwbouw - Blok H | 133127,55 | 394757,97 | 7,50 | 20,1 | 16,1 | 16,0 | 26,0 |
| H098-1_A | Nieuwbouw - Blok H | 133122,61 | 394765,92 | 1,50 | 19,0 | 18,1 | 18,1 | 28,1 |
| H098-1_B | Nieuwbouw - Blok H | 133122,61 | 394765,92 | 4,50 | 20,1 | 18,5 | 18,5 | 28,5 |
| H098-1_C | Nieuwbouw - Blok H | 133122,61 | 394765,92 | 7,50 | 23,7 | 21,3 | 21,3 | 31,3 |
| H098-2_A | Nieuwbouw - Blok H | 133132,56 | 394765,92 | 1,50 | 23,6 | 22,1 | 22,0 | 32,0 |
| H098-2_B | Nieuwbouw - Blok H | 133132,56 | 394765,92 | 4,50 | 24,6 | 21,9 | 21,9 | 31,9 |
| H098-2_C | Nieuwbouw - Blok H | 133132,56 | 394765,92 | 7,50 | 27,1 | 24,5 | 24,5 | 34,5 |
| H099-1_A | Nieuwbouw - Blok H | 133122,53 | 394771,75 | 1,50 | 17,9 | 16,9 | 16,8 | 26,8 |
| H099-1_B | Nieuwbouw - Blok H | 133122,53 | 394771,75 | 4,50 | 19,4 | 17,3 | 17,3 | 27,3 |
| H099-1_C | Nieuwbouw - Blok H | 133122,53 | 394771,75 | 7,50 | 22,8 | 19,9 | 19,9 | 29,9 |
| H099-2_A | Nieuwbouw - Blok H | 133132,49 | 394771,78 | 1,50 | 23,7 | 22,5 | 22,5 | 32,5 |
| H099-2_B | Nieuwbouw - Blok H | 133132,49 | 394771,78 | 4,50 | 25,0 | 22,9 | 22,9 | 32,9 |
| H099-2_C | Nieuwbouw - Blok H | 133132,49 | 394771,78 | 7,50 | 27,1 | 24,6 | 24,6 | 34,6 |
| H100-1_A | Nieuwbouw - Blok H | 133122,47 | 394776,74 | 1,50 | 18,4 | 16,6 | 16,6 | 26,6 |
| H100-1_B | Nieuwbouw - Blok H | 133122,47 | 394776,74 | 4,50 | 16,1 | 14,8 | 14,8 | 24,8 |
| H100-1_C | Nieuwbouw - Blok H | 133122,47 | 394776,74 | 7,50 | 17,7 | 15,9 | 15,8 | 25,8 |
| H100-2_A | Nieuwbouw - Blok H | 133132,43 | 394776,73 | 1,50 | 22,8 | 21,6 | 21,5 | 31,5 |
| H100-2_B | Nieuwbouw - Blok H | 133132,43 | 394776,73 | 4,50 | 24,4 | 22,6 | 22,6 | 32,6 |
| H100-2_C | Nieuwbouw - Blok H | 133132,43 | 394776,73 | 7,50 | 27,5 | 25,3 | 25,3 | 35,3 |
| H101-1_A | Nieuwbouw - Blok H | 133121,10 | 394782,20 | 1,50 | 19,2 | 17,7 | 17,6 | 27,6 |
| H101-1_B | Nieuwbouw - Blok H | 133121,10 | 394782,20 | 4,50 | 16,2 | 14,8 | 14,8 | 24,8 |
| H101-1_C | Nieuwbouw - Blok H | 133121,10 | 394782,20 | 7,50 | 17,8 | 15,8 | 15,8 | 25,8 |
| H101-2_A | Nieuwbouw - Blok H | 133130,87 | 394782,59 | 1,50 | 26,6 | 26,2 | 26,2 | 36,2 |
| H101-2_B | Nieuwbouw - Blok H | 133130,87 | 394782,59 | 4,50 | 27,4 | 26,6 | 26,6 | 36,6 |
| H101-2_C | Nieuwbouw - Blok H | 133130,87 | 394782,59 | 7,50 | 29,8 | 28,6 | 28,5 | 38,5 |
| H102-1_A | Nieuwbouw - Blok H | 133121,04 | 394787,58 | 1,50 | 18,7 | 16,8 | 16,8 | 26,8 |
| H102-1_B | Nieuwbouw - Blok H | 133121,04 | 394787,58 | 4,50 | 15,5 | 14,8 | 14,8 | 24,8 |
| H102-1_C | Nieuwbouw - Blok H | 133121,04 | 394787,58 | 7,50 | 17,1 | 15,8 | 15,8 | 25,8 |
| H102-2_A | Nieuwbouw - Blok H | 133130,82 | 394787,57 | 1,50 | 28,9 | 28,6 | 28,6 | 38,6 |
| H102-2_B | Nieuwbouw - Blok H | 133130,82 | 394787,57 | 4,50 | 29,3 | 28,6 | 28,6 | 38,6 |
| H102-2_C | Nieuwbouw - Blok H | 133130,82 | 394787,57 | 7,50 | 30,8 | 29,8 | 29,7 | 39,7 |
| H103-1_A | Nieuwbouw - Blok H | 133120,98 | 394793,36 | 1,50 | 18,6 | 16,6 | 16,6 | 26,6 |
| H103-1_B | Nieuwbouw - Blok H | 133120,98 | 394793,36 | 4,50 | 15,7 | 15,0 | 15,0 | 25,0 |
| H103-1_C | Nieuwbouw - Blok H | 133120,98 | 394793,36 | 7,50 | 17,2 | 15,9 | 15,9 | 25,9 |
| H103-2_A | Nieuwbouw - Blok H | 133130,76 | 394793,27 | 1,50 | 25,7 | 24,9 | 24,9 | 34,9 |
| H103-2_B | Nieuwbouw - Blok H | 133130,76 | 394793,27 | 4,50 | 26,7 | 25,3 | 25,3 | 35,3 |
| H103-2_C | Nieuwbouw - Blok H | 133130,76 | 394793,27 | 7,50 | 29,0 | 27,4 | 27,4 | 37,4 |
| H104-1_A | Nieuwbouw - Blok H | 133120,92 | 394799,63 | 1,50 | 17,2 | 15,8 | 15,8 | 25,8 |

Alle getoonde dB-waarden zijn A-gewogen

Rapport: Resultatentabel
Model: WII - kazerne RO LArLT
LAeq totaalresultaten voor toetspunten
Groep: IJssportcentrum
Groepsreductie: Nee

| Naam Toetspunt | Omschrijving | X | Y | Hoogte | Dag | Avond | Nacht | Etmaal |
|---|---|---|---|---|---|---|---|---|
| H104-1_B | Nieuwbouw - Blok H | 133120,92 | 394799,63 | 4,50 | 15,8 | 15,1 | 15,1 | 25,1 |
| H104-1_C | Nieuwbouw - Blok H | 133120,92 | 394799,63 | 7,50 | 17,3 | 16,0 | 16,0 | 26,0 |
| H104-2_A | Nieuwbouw - Blok H | 133130,70 | 394799,13 | 1,50 | 23,0 | 21,7 | 21,7 | 31,7 |
| H104-2_B | Nieuwbouw - Blok H | 133130,70 | 394799,13 | 4,50 | 24,8 | 22,7 | 22,7 | 32,7 |
| H104-2_C | Nieuwbouw - Blok H | 133130,70 | 394799,13 | 7,50 | 27,7 | 25,3 | 25,3 | 35,3 |
| H105-1_A | Nieuwbouw - Blok H | 133120,87 | 394804,68 | 1,50 | 15,3 | 14,9 | 14,8 | 24,8 |
| H105-1_B | Nieuwbouw - Blok H | 133120,87 | 394804,68 | 4,50 | 15,9 | 15,2 | 15,2 | 25,2 |
| H105-1_C | Nieuwbouw - Blok H | 133120,87 | 394804,68 | 7,50 | 17,4 | 16,2 | 16,2 | 26,2 |
| H105-2_A | Nieuwbouw - Blok H | 133130,64 | 394804,75 | 1,50 | 22,3 | 20,8 | 20,8 | 30,8 |
| H105-2_B | Nieuwbouw - Blok H | 133130,64 | 394804,75 | 4,50 | 24,2 | 21,8 | 21,7 | 31,7 |
| H105-2_C | Nieuwbouw - Blok H | 133130,64 | 394804,75 | 7,50 | 26,8 | 23,7 | 23,7 | 33,7 |
| H105-3_A | Nieuwbouw - Blok H | 133122,58 | 394808,26 | 1,50 | 15,7 | 15,1 | 15,1 | 25,1 |
| H105-3_B | Nieuwbouw - Blok H | 133122,58 | 394808,26 | 4,50 | 16,2 | 15,4 | 15,4 | 25,4 |
| H105-3_C | Nieuwbouw - Blok H | 133122,58 | 394808,26 | 7,50 | 18,7 | 16,8 | 16,8 | 26,8 |
| H106-1_A | Nieuwbouw - Blok H | 133124,29 | 394811,14 | 1,50 | 15,7 | 15,2 | 15,2 | 25,2 |
| H106-1_B | Nieuwbouw - Blok H | 133124,29 | 394811,14 | 4,50 | 16,1 | 15,4 | 15,4 | 25,4 |
| H106-1_C | Nieuwbouw - Blok H | 133124,29 | 394811,14 | 7,50 | 17,7 | 16,5 | 16,5 | 26,5 |
| H106-2_A | Nieuwbouw - Blok H | 133134,37 | 394811,63 | 1,50 | 24,4 | 23,1 | 23,1 | 33,1 |
| H106-2_B | Nieuwbouw - Blok H | 133134,37 | 394811,63 | 4,50 | 26,1 | 23,6 | 23,6 | 33,6 |
| H106-2_C | Nieuwbouw - Blok H | 133134,37 | 394811,63 | 7,50 | 27,0 | 23,9 | 23,9 | 33,9 |
| H106-3_A | Nieuwbouw - Blok H | 133132,43 | 394808,10 | 1,50 | 18,0 | 15,8 | 15,8 | 25,8 |
| H106-3_B | Nieuwbouw - Blok H | 133132,43 | 394808,10 | 4,50 | 19,3 | 16,1 | 16,0 | 26,0 |
| H106-3_C | Nieuwbouw - Blok H | 133132,43 | 394808,10 | 7,50 | 18,4 | 17,2 | 17,2 | 27,2 |
| H107-1_A | Nieuwbouw - Blok H | 133124,32 | 394816,52 | 1,50 | 16,0 | 15,4 | 15,4 | 25,4 |
| H107-1_B | Nieuwbouw - Blok H | 133124,32 | 394816,52 | 4,50 | 16,4 | 15,6 | 15,6 | 25,6 |
| H107-1_C | Nieuwbouw - Blok H | 133124,32 | 394816,52 | 7,50 | 18,0 | 16,7 | 16,7 | 26,7 |
| H107-2_A | Nieuwbouw - Blok H | 133134,31 | 394816,69 | 1,50 | 23,2 | 21,6 | 21,5 | 31,5 |
| H107-2_B | Nieuwbouw - Blok H | 133134,31 | 394816,69 | 4,50 | 26,1 | 23,5 | 23,5 | 33,5 |
| H107-2_C | Nieuwbouw - Blok H | 133134,31 | 394816,69 | 7,50 | 27,5 | 24,6 | 24,5 | 34,5 |
| H108-1_A | Nieuwbouw - Blok H | 133124,34 | 394821,95 | 1,50 | 18,7 | 17,4 | 17,4 | 27,4 |
| H108-1_B | Nieuwbouw - Blok H | 133124,34 | 394821,95 | 4,50 | 21,2 | 18,6 | 18,6 | 28,6 |
| H108-1_C | Nieuwbouw - Blok H | 133124,34 | 394821,95 | 7,50 | 18,5 | 16,8 | 16,8 | 26,8 |
| H108-2_A | Nieuwbouw - Blok H | 133134,25 | 394822,02 | 1,50 | 20,8 | 18,8 | 18,8 | 28,8 |
| H108-2_B | Nieuwbouw - Blok H | 133134,25 | 394822,02 | 4,50 | 23,9 | 20,9 | 20,9 | 30,9 |
| H108-2_C | Nieuwbouw - Blok H | 133134,25 | 394822,02 | 7,50 | 27,6 | 24,7 | 24,7 | 34,7 |
| H109-1_A | Nieuwbouw - Blok H | 133124,32 | 394828,42 | 1,50 | 20,2 | 18,4 | 18,4 | 28,4 |
| H109-1_B | Nieuwbouw - Blok H | 133124,32 | 394828,42 | 4,50 | 22,4 | 19,4 | 19,4 | 29,4 |
| H109-2_A | Nieuwbouw - Blok H | 133146,24 | 394828,16 | 1,50 | 19,3 | 18,4 | 18,3 | 28,3 |
| H109-3_A | Nieuwbouw - Blok H | 133127,33 | 394832,19 | 1,50 | 24,0 | 22,4 | 22,4 | 32,4 |
| H109-3_B | Nieuwbouw - Blok H | 133127,33 | 394832,19 | 4,50 | 25,4 | 22,8 | 22,7 | 32,7 |
| H109-4_A | Nieuwbouw - Blok H | 133138,52 | 394824,63 | 1,50 | 21,3 | 19,5 | 19,5 | 29,5 |
| H109-5_A | Nieuwbouw - Blok H | 133138,66 | 394832,00 | 1,50 | 24,6 | 23,2 | 23,2 | 33,2 |
| H109-6_A | Nieuwbouw - Blok H | 133130,00 | 394827,13 | 4,50 | 24,6 | 21,5 | 21,5 | 31,5 |
| H109-7_A | Nieuwbouw - Blok H | 133127,12 | 394824,79 | 7,50 | 27,1 | 24,1 | 24,0 | 34,0 |
| I166-1_A | Nieuwbouw - Blok I | 133222,77 | 394821,73 | 1,50 | 25,8 | 25,4 | 25,3 | 35,3 |
| I166-1_B | Nieuwbouw - Blok I | 133222,77 | 394821,73 | 4,50 | 26,5 | 26,3 | 26,2 | 36,2 |
| I166-1_C | Nieuwbouw - Blok I | 133222,77 | 394821,73 | 7,50 | 28,0 | 27,8 | 27,8 | 37,8 |
| I166-2_A | Nieuwbouw - Blok I | 133232,92 | 394822,39 | 1,50 | 44,4 | 44,4 | 44,4 | 54,4 |
| I166-2_B | Nieuwbouw - Blok I | 133232,92 | 394822,39 | 4,50 | 47,1 | 47,1 | 47,1 | 57,1 |
| I166-2_C | Nieuwbouw - Blok I | 133232,92 | 394822,39 | 7,50 | 47,3 | 47,2 | 47,2 | 57,2 |
| I166-3_A | Nieuwbouw - Blok I | 133227,52 | 394825,95 | 1,50 | 44,1 | 44,1 | 44,1 | 54,1 |
| I166-3_B | Nieuwbouw - Blok I | 133227,52 | 394825,95 | 4,50 | 46,6 | 46,6 | 46,6 | 56,6 |
| I166-3_C | Nieuwbouw - Blok I | 133227,52 | 394825,95 | 7,50 | 47,0 | 47,0 | 47,0 | 57,0 |
| I167-1_A | Nieuwbouw - Blok I | 133222,83 | 394816,81 | 1,50 | 26,4 | 25,8 | 25,8 | 35,8 |
| I167-1_B | Nieuwbouw - Blok I | 133222,83 | 394816,81 | 4,50 | 26,8 | 26,2 | 26,1 | 36,1 |
| I167-1_C | Nieuwbouw - Blok I | 133222,83 | 394816,81 | 7,50 | 27,8 | 27,6 | 27,5 | 37,5 |
| I167-2_A | Nieuwbouw - Blok I | 133232,99 | 394817,01 | 1,50 | 44,0 | 44,0 | 43,9 | 53,9 |
| I167-2_B | Nieuwbouw - Blok I | 133232,99 | 394817,01 | 4,50 | 46,6 | 46,6 | 46,6 | 56,6 |
| I167-2_C | Nieuwbouw - Blok I | 133232,99 | 394817,01 | 7,50 | 46,9 | 46,9 | 46,9 | 56,9 |

Alle getoonde dB-waarden zijn A-gewogen

Rapport: Resultatentabel
Model: WII - kazerne RO LArLT
LAeq totaalresultaten voor toetspunten
Groep: IJssportcentrum
Groepsreductie: Nee

| Naam Toetspunt | Omschrijving | X | Y | Hoogte | Dag | Avond | Nacht | Etmaal |
|---|---|---|---|---|---|---|---|---|
| I168-1_A | Nieuwbouw - Blok I | 133222,90 | 394811,42 | 1,50 | 26,8 | 26,3 | 26,2 | 36,2 |
| I168-1_B | Nieuwbouw - Blok I | 133222,90 | 394811,42 | 4,50 | 28,2 | 27,5 | 27,4 | 37,4 |
| I168-1_C | Nieuwbouw - Blok I | 133222,90 | 394811,42 | 7,50 | 29,0 | 28,9 | 28,8 | 38,8 |
| I168-2_A | Nieuwbouw - Blok I | 133233,07 | 394810,84 | 1,50 | 44,0 | 43,9 | 43,9 | 53,9 |
| I168-2_B | Nieuwbouw - Blok I | 133233,07 | 394810,84 | 4,50 | 46,5 | 46,4 | 46,4 | 56,4 |
| I168-2_C | Nieuwbouw - Blok I | 133233,07 | 394810,84 | 7,50 | 47,1 | 47,1 | 47,1 | 57,1 |
| I169-1_A | Nieuwbouw - Blok I | 133222,97 | 394805,81 | 1,50 | 27,2 | 26,7 | 26,6 | 36,6 |
| I169-1_B | Nieuwbouw - Blok I | 133222,97 | 394805,81 | 4,50 | 28,8 | 28,2 | 28,1 | 38,1 |
| I169-1_C | Nieuwbouw - Blok I | 133222,97 | 394805,81 | 7,50 | 29,4 | 29,3 | 29,2 | 39,2 |
| I169-2_A | Nieuwbouw - Blok I | 133233,14 | 394805,34 | 1,50 | 43,3 | 43,3 | 43,3 | 53,3 |
| I169-2_B | Nieuwbouw - Blok I | 133233,14 | 394805,34 | 4,50 | 45,7 | 45,7 | 45,7 | 55,7 |
| I169-2_C | Nieuwbouw - Blok I | 133233,14 | 394805,34 | 7,50 | 46,6 | 46,6 | 46,5 | 56,5 |
| I170-1_A | Nieuwbouw - Blok I | 133223,04 | 394800,32 | 1,50 | 28,5 | 28,1 | 28,1 | 38,1 |
| I170-1_B | Nieuwbouw - Blok I | 133223,04 | 394800,32 | 4,50 | 29,6 | 29,3 | 29,3 | 39,3 |
| I170-1_C | Nieuwbouw - Blok I | 133223,04 | 394800,32 | 7,50 | 30,8 | 30,7 | 30,6 | 40,6 |
| I170-2_A | Nieuwbouw - Blok I | 133233,20 | 394800,08 | 1,50 | 42,7 | 42,6 | 42,6 | 52,6 |
| I170-2_B | Nieuwbouw - Blok I | 133233,20 | 394800,08 | 4,50 | 45,0 | 45,0 | 44,9 | 54,9 |
| I170-2_C | Nieuwbouw - Blok I | 133233,20 | 394800,08 | 7,50 | 46,1 | 46,0 | 46,0 | 56,0 |
| I171-1_A | Nieuwbouw - Blok I | 133223,11 | 394794,59 | 1,50 | 23,4 | 22,6 | 22,6 | 32,6 |
| I171-1_B | Nieuwbouw - Blok I | 133223,11 | 394794,59 | 4,50 | 24,9 | 24,2 | 24,2 | 34,2 |
| I171-1_C | Nieuwbouw - Blok I | 133223,11 | 394794,59 | 7,50 | 26,2 | 25,9 | 25,9 | 35,9 |
| I171-2_A | Nieuwbouw - Blok I | 133233,27 | 394794,47 | 1,50 | 41,2 | 41,1 | 41,1 | 51,1 |
| I171-2_B | Nieuwbouw - Blok I | 133233,27 | 394794,47 | 4,50 | 43,5 | 43,5 | 43,4 | 53,4 |
| I171-2_C | Nieuwbouw - Blok I | 133233,27 | 394794,47 | 7,50 | 44,8 | 44,7 | 44,7 | 54,7 |
| I172-1_A | Nieuwbouw - Blok I | 133223,17 | 394789,88 | 1,50 | 23,2 | 22,3 | 22,3 | 32,3 |
| I172-1_B | Nieuwbouw - Blok I | 133223,17 | 394789,88 | 4,50 | 24,9 | 23,9 | 23,8 | 33,8 |
| I172-1_C | Nieuwbouw - Blok I | 133223,17 | 394789,88 | 7,50 | 25,9 | 25,7 | 25,6 | 35,6 |
| I172-2_A | Nieuwbouw - Blok I | 133233,34 | 394789,31 | 1,50 | 40,6 | 40,6 | 40,6 | 50,6 |
| I172-2_B | Nieuwbouw - Blok I | 133233,34 | 394789,31 | 4,50 | 42,9 | 42,8 | 42,8 | 52,8 |
| I172-2_C | Nieuwbouw - Blok I | 133233,34 | 394789,31 | 7,50 | 44,3 | 44,2 | 44,2 | 54,2 |
| I173-1_A | Nieuwbouw - Blok I | 133223,23 | 394784,95 | 1,50 | 26,2 | 25,6 | 25,5 | 35,5 |
| I173-1_B | Nieuwbouw - Blok I | 133223,23 | 394784,95 | 4,50 | 27,8 | 26,9 | 26,9 | 36,9 |
| I173-1_C | Nieuwbouw - Blok I | 133223,23 | 394784,95 | 7,50 | 29,1 | 28,9 | 28,9 | 38,9 |
| I173-2_A | Nieuwbouw - Blok I | 133233,40 | 394784,27 | 1,50 | 40,1 | 40,1 | 40,0 | 50,0 |
| I173-2_B | Nieuwbouw - Blok I | 133233,40 | 394784,27 | 4,50 | 42,2 | 42,2 | 42,1 | 52,1 |
| I173-2_C | Nieuwbouw - Blok I | 133233,40 | 394784,27 | 7,50 | 43,8 | 43,8 | 43,7 | 53,7 |
| I173-3_A | Nieuwbouw - Blok I | 133228,75 | 394781,34 | 1,50 | 22,9 | 22,1 | 22,1 | 32,1 |
| I173-3_B | Nieuwbouw - Blok I | 133228,75 | 394781,34 | 4,50 | 23,8 | 23,0 | 23,0 | 33,0 |
| I173-3_C | Nieuwbouw - Blok I | 133228,75 | 394781,34 | 7,50 | 26,0 | 25,4 | 25,4 | 35,4 |
| J001_A | Zorgwoning Kazerne - Blok J | 133042,85 | 395008,16 | 1,50 | 7,0 | 3,5 | 3,4 | 13,4 |
| J001_B | Zorgwoning Kazerne - Blok J | 133042,85 | 395008,16 | 5,50 | 6,6 | 4,1 | 4,0 | 14,0 |
| J002_A | Zorgwoning Kazerne - Blok J | 133052,10 | 395008,23 | 1,50 | 7,9 | 4,9 | 4,9 | 14,9 |
| J002_B | Zorgwoning Kazerne - Blok J | 133052,10 | 395008,23 | 5,50 | 7,3 | 4,8 | 4,7 | 14,7 |
| J003_A | Zorgwoning Kazerne - Blok J | 133060,36 | 395008,29 | 1,50 | 7,4 | 5,3 | 5,3 | 15,3 |
| J003_B | Zorgwoning Kazerne - Blok J | 133060,36 | 395008,29 | 5,50 | 8,3 | 5,7 | 5,6 | 15,6 |
| J004_A | Zorgwoning Kazerne - Blok J | 133072,82 | 395009,67 | 1,50 | 10,6 | 9,0 | 9,0 | 19,0 |
| J004_B | Zorgwoning Kazerne - Blok J | 133072,82 | 395009,67 | 5,50 | 11,5 | 9,3 | 9,3 | 19,3 |
| J005_A | Zorgwoning Kazerne - Blok J | 133084,79 | 395008,42 | 1,50 | 11,7 | 10,0 | 10,0 | 20,0 |
| J005_B | Zorgwoning Kazerne - Blok J | 133084,79 | 395008,42 | 5,50 | 12,4 | 10,1 | 10,1 | 20,1 |
| J006_A | Zorgwoning Kazerne - Blok J | 133092,33 | 395008,48 | 1,50 | 13,0 | 11,3 | 11,3 | 21,3 |
| J006_B | Zorgwoning Kazerne - Blok J | 133092,33 | 395008,48 | 5,50 | 13,6 | 11,2 | 11,2 | 21,2 |
| J007_A | Zorgwoning Kazerne - Blok J | 133103,71 | 395004,62 | 1,50 | 13,2 | 12,6 | 12,5 | 22,5 |
| J007_B | Zorgwoning Kazerne - Blok J | 133103,71 | 395004,62 | 5,50 | 13,5 | 12,4 | 12,4 | 22,4 |
| J008_A | Zorgwoning Kazerne - Blok J | 133110,27 | 394998,52 | 1,50 | 22,0 | 21,3 | 21,2 | 31,2 |
| J008_B | Zorgwoning Kazerne - Blok J | 133110,27 | 394998,52 | 5,50 | 25,4 | 23,0 | 23,0 | 33,0 |
| J009_A | Zorgwoning Kazerne - Blok J | 133110,40 | 394991,94 | 1,50 | 23,1 | 21,2 | 21,2 | 31,2 |
| J009_B | Zorgwoning Kazerne - Blok J | 133110,40 | 394991,94 | 5,50 | 25,4 | 22,6 | 22,6 | 32,6 |
| J010_A | Zorgwoning Kazerne - Blok J | 133110,53 | 394984,76 | 1,50 | 20,7 | 17,8 | 17,8 | 27,8 |
| J010_B | Zorgwoning Kazerne - Blok J | 133110,53 | 394984,76 | 5,50 | 23,9 | 18,7 | 18,7 | 28,7 |

Alle getoonde dB-waarden zijn A-gewogen

Rapport: Resultatentabel
Model: WII - kazerne RO LArLT
LAeq totaalresultaten voor toetspunten
Groep: IJssportcentrum
Groepsreductie: Nee

| Naam Toetspunt | Omschrijving | X | Y | Hoogte | Dag | Avond | Nacht | Etmaal |
|---|---|---|---|---|---|---|---|---|
| J011_A | Zorgwoning Kazerne - Blok J | 133109,94 | 394977,59 | 1,50 | 22,9 | 21,6 | 21,6 | 31,6 |
| J011_B | Zorgwoning Kazerne - Blok J | 133109,94 | 394977,59 | 5,50 | 24,6 | 22,2 | 22,2 | 32,2 |
| J012_A | Zorgwoning Kazerne - Blok J | 133112,20 | 394970,76 | 1,50 | 24,3 | 23,9 | 23,9 | 33,9 |
| J012_B | Zorgwoning Kazerne - Blok J | 133112,20 | 394970,76 | 5,50 | 25,5 | 24,4 | 24,4 | 34,4 |
| J013_A | Zorgwoning Kazerne - Blok J | 133105,73 | 394966,97 | 1,50 | 17,9 | 16,5 | 16,4 | 26,4 |
| J013_B | Zorgwoning Kazerne - Blok J | 133105,73 | 394966,97 | 5,50 | 18,9 | 16,2 | 16,2 | 26,2 |
| J014_A | Zorgwoning Kazerne - Blok J | 133099,64 | 394970,78 | 1,50 | 15,0 | 13,6 | 13,6 | 23,6 |
| J014_B | Zorgwoning Kazerne - Blok J | 133099,64 | 394970,78 | 5,50 | 13,5 | 12,8 | 12,8 | 22,8 |
| J015_A | Zorgwoning Kazerne - Blok J | 133101,81 | 394978,45 | 1,50 | 16,0 | 14,2 | 14,2 | 24,2 |
| J015_B | Zorgwoning Kazerne - Blok J | 133101,81 | 394978,45 | 5,50 | 13,5 | 12,7 | 12,7 | 22,7 |
| J016_A | Zorgwoning Kazerne - Blok J | 133099,41 | 394988,03 | 1,50 | 16,3 | 14,4 | 14,4 | 24,4 |
| J016_B | Zorgwoning Kazerne - Blok J | 133099,41 | 394988,03 | 5,50 | 16,9 | 13,6 | 13,6 | 23,6 |
| J017_A | Zorgwoning Kazerne - Blok J | 133088,61 | 394996,61 | 1,50 | 16,4 | 13,5 | 13,5 | 23,5 |
| J017_B | Zorgwoning Kazerne - Blok J | 133088,61 | 394996,61 | 5,50 | 18,8 | 14,3 | 14,3 | 24,3 |
| J018_A | Zorgwoning Kazerne - Blok J | 133055,56 | 394996,47 | 1,50 | 15,6 | 12,5 | 12,5 | 22,5 |
| J018_B | Zorgwoning Kazerne - Blok J | 133055,56 | 394996,47 | 5,50 | 19,4 | 15,2 | 15,2 | 25,2 |
| J019_A | Zorgwoning Kazerne - Blok J | 133042,84 | 394990,28 | 1,50 | 17,3 | 15,3 | 15,2 | 25,2 |
| J019_B | Zorgwoning Kazerne - Blok J | 133042,84 | 394990,28 | 5,50 | 20,8 | 17,2 | 17,1 | 27,1 |
| J020_A | Zorgwoning Kazerne - Blok J | 133042,92 | 394980,10 | 1,50 | 17,8 | 15,3 | 15,3 | 25,3 |
| J020_B | Zorgwoning Kazerne - Blok J | 133042,92 | 394980,10 | 5,50 | 20,8 | 16,1 | 16,1 | 26,1 |
| J021_A | Zorgwoning Kazerne - Blok J | 133042,98 | 394972,67 | 1,50 | 17,5 | 13,6 | 13,6 | 23,6 |
| J021_B | Zorgwoning Kazerne - Blok J | 133042,98 | 394972,67 | 5,50 | 19,8 | 13,8 | 13,8 | 23,8 |
| J022_A | Zorgwoning Kazerne - Blok J | 133044,02 | 394961,78 | 1,50 | 15,3 | 12,3 | 12,2 | 22,2 |
| J022_B | Zorgwoning Kazerne - Blok J | 133044,02 | 394961,78 | 5,50 | 16,9 | 13,2 | 13,2 | 23,2 |
| J023_A | Zorgwoning Kazerne - Blok J | 133039,15 | 394958,51 | 1,50 | 14,9 | 11,4 | 11,4 | 21,4 |
| J023_B | Zorgwoning Kazerne - Blok J | 133039,15 | 394958,51 | 5,50 | 16,5 | 12,1 | 12,1 | 22,1 |
| J024_A | Zorgwoning Kazerne - Blok J | 133033,38 | 394962,60 | 1,50 | 12,8 | 9,5 | 9,4 | 19,4 |
| J024_B | Zorgwoning Kazerne - Blok J | 133033,38 | 394962,60 | 5,50 | 14,3 | 10,2 | 10,1 | 20,1 |
| J025_A | Zorgwoning Kazerne - Blok J | 133034,52 | 394973,29 | 1,50 | 12,0 | 9,4 | 9,4 | 19,4 |
| J025_B | Zorgwoning Kazerne - Blok J | 133034,52 | 394973,29 | 5,50 | 13,6 | 10,4 | 10,3 | 20,3 |
| J026_A | Zorgwoning Kazerne - Blok J | 133034,43 | 394984,66 | 1,50 | 10,7 | 7,7 | 7,7 | 17,7 |
| J026_B | Zorgwoning Kazerne - Blok J | 133034,43 | 394984,66 | 5,50 | 7,3 | 3,4 | 3,3 | 13,3 |
| J027_A | Zorgwoning Kazerne - Blok J | 133033,24 | 394995,33 | 1,50 | 7,8 | 6,6 | 6,5 | 16,5 |
| J027_B | Zorgwoning Kazerne - Blok J | 133033,24 | 394995,33 | 5,50 | 6,2 | 3,0 | 3,0 | 13,0 |
| K001_A | Bestaande bouw herontwikkeling - Blok K | 133045,00 | 394950,73 | 1,50 | 10,7 | 9,0 | 9,0 | 19,0 |
| K001_B | Bestaande bouw herontwikkeling - Blok K | 133045,00 | 394950,73 | 4,50 | 11,5 | 9,6 | 9,6 | 19,6 |
| K001_C | Bestaande bouw herontwikkeling - Blok K | 133045,00 | 394950,73 | 8,40 | 12,2 | 9,1 | 9,1 | 19,1 |
| K002_A | Bestaande bouw herontwikkeling - Blok K | 133052,68 | 394950,76 | 1,50 | 12,9 | 11,2 | 11,2 | 21,2 |
| K002_B | Bestaande bouw herontwikkeling - Blok K | 133052,68 | 394950,76 | 4,50 | 13,4 | 11,2 | 11,2 | 21,2 |
| K002_C | Bestaande bouw herontwikkeling - Blok K | 133052,68 | 394950,76 | 8,40 | 15,4 | 11,6 | 11,6 | 21,6 |
| K003_A | Bestaande bouw herontwikkeling - Blok K | 133056,19 | 394947,41 | 1,50 | 12,4 | 9,2 | 9,2 | 19,2 |
| K003_B | Bestaande bouw herontwikkeling - Blok K | 133056,19 | 394947,41 | 4,50 | 15,3 | 11,8 | 11,8 | 21,8 |
| K003_C | Bestaande bouw herontwikkeling - Blok K | 133056,19 | 394947,41 | 8,40 | 16,1 | 11,3 | 11,3 | 21,3 |
| K004_A | Bestaande bouw herontwikkeling - Blok K | 133056,21 | 394942,57 | 1,50 | 13,0 | 9,5 | 9,5 | 19,5 |
| K004_B | Bestaande bouw herontwikkeling - Blok K | 133056,21 | 394942,57 | 4,50 | 15,9 | 10,4 | 10,3 | 20,3 |
| K004_C | Bestaande bouw herontwikkeling - Blok K | 133056,21 | 394942,57 | 8,40 | 16,0 | 11,3 | 11,2 | 21,2 |
| K005_A | Bestaande bouw herontwikkeling - Blok K | 133058,05 | 394931,64 | 1,50 | 14,3 | 12,0 | 11,9 | 21,9 |
| K005_B | Bestaande bouw herontwikkeling - Blok K | 133058,05 | 394931,64 | 4,50 | 14,9 | 13,0 | 13,0 | 23,0 |
| K005_C | Bestaande bouw herontwikkeling - Blok K | 133058,05 | 394931,64 | 8,40 | 15,9 | 11,2 | 11,2 | 21,2 |
| K006_A | Bestaande bouw herontwikkeling - Blok K | 133058,07 | 394924,05 | 1,50 | 12,1 | 8,8 | 8,8 | 18,8 |
| K006_B | Bestaande bouw herontwikkeling - Blok K | 133058,07 | 394924,05 | 4,50 | 13,1 | 9,5 | 9,5 | 19,5 |
| K006_C | Bestaande bouw herontwikkeling - Blok K | 133058,07 | 394924,05 | 8,40 | 16,3 | 11,6 | 11,6 | 21,6 |
| K007_A | Bestaande bouw herontwikkeling - Blok K | 133058,10 | 394916,89 | 1,50 | 15,3 | 13,6 | 13,6 | 23,6 |
| K007_B | Bestaande bouw herontwikkeling - Blok K | 133058,10 | 394916,89 | 4,50 | 14,6 | 11,3 | 11,2 | 21,2 |
| K007_C | Bestaande bouw herontwikkeling - Blok K | 133058,10 | 394916,89 | 8,40 | 17,3 | 12,8 | 12,8 | 22,8 |
| K014_A | Bestaande bouw herontwikkeling - Blok K | 133039,57 | 394916,84 | 1,50 | 10,7 | 6,9 | 6,9 | 16,9 |
| K014_B | Bestaande bouw herontwikkeling - Blok K | 133039,57 | 394916,84 | 4,50 | 11,9 | 7,4 | 7,4 | 17,4 |
| K014_C | Bestaande bouw herontwikkeling - Blok K | 133039,57 | 394916,84 | 8,40 | 7,8 | 4,1 | 4,0 | 14,0 |
| K015_A | Bestaande bouw herontwikkeling - Blok K | 133039,51 | 394924,28 | 1,50 | 9,8 | 6,4 | 6,4 | 16,4 |

Alle getoonde dB-waarden zijn A-gewogen

Rapport: Resultatentabel
Model: WII - kazerne RO LArLT
LAeq totaalresultaten voor toetspunten
Groep: IJssportcentrum
Groepsreductie: Nee

| Naam Toetspunt | Omschrijving | X | Y | Hoogte | Dag | Avond | Nacht | Etmaal |
|---|---|---|---|---|---|---|---|---|
| K015_B | Bestaande bouw herontwikkeling - Blok K | 133039,51 | 394924,28 | 4,50 | 11,9 | 7,2 | 7,1 | 17,1 |
| K015_C | Bestaande bouw herontwikkeling - Blok K | 133039,51 | 394924,28 | 8,40 | 7,4 | 3,7 | 3,7 | 13,7 |
| K016_A | Bestaande bouw herontwikkeling - Blok K | 133039,45 | 394930,62 | 1,50 | 8,8 | 5,2 | 5,1 | 15,1 |
| K016_B | Bestaande bouw herontwikkeling - Blok K | 133039,45 | 394930,62 | 4,50 | 11,3 | 7,4 | 7,3 | 17,3 |
| K016_C | Bestaande bouw herontwikkeling - Blok K | 133039,45 | 394930,62 | 8,40 | 7,3 | 3,6 | 3,6 | 13,6 |
| K017_A | Bestaande bouw herontwikkeling - Blok K | 133039,34 | 394942,55 | 1,50 | 9,6 | 5,8 | 5,8 | 15,8 |
| K017_B | Bestaande bouw herontwikkeling - Blok K | 133039,34 | 394942,55 | 4,50 | 10,9 | 7,0 | 7,0 | 17,0 |
| K017_C | Bestaande bouw herontwikkeling - Blok K | 133039,34 | 394942,55 | 8,40 | 7,5 | 4,0 | 4,0 | 14,0 |
| K018_A | Bestaande bouw herontwikkeling - Blok K | 133041,19 | 394947,24 | 1,50 | 10,1 | 6,6 | 6,6 | 16,6 |
| K018_B | Bestaande bouw herontwikkeling - Blok K | 133041,19 | 394947,24 | 4,50 | 11,3 | 7,7 | 7,6 | 17,6 |
| K018_C | Bestaande bouw herontwikkeling - Blok K | 133041,19 | 394947,24 | 8,40 | 8,1 | 4,8 | 4,8 | 14,8 |
| K019_A | Bestaande bouw herontwikkeling - Blok K | 133092,99 | 394951,21 | 1,50 | 18,0 | 16,5 | 16,5 | 26,5 |
| K019_B | Bestaande bouw herontwikkeling - Blok K | 133092,99 | 394951,21 | 4,50 | 15,9 | 12,1 | 12,1 | 22,1 |
| K019_C | Bestaande bouw herontwikkeling - Blok K | 133092,99 | 394951,21 | 8,40 | 16,7 | 13,6 | 13,6 | 23,6 |
| K020_A | Bestaande bouw herontwikkeling - Blok K | 133100,77 | 394951,27 | 1,50 | 18,3 | 16,8 | 16,8 | 26,8 |
| K020_B | Bestaande bouw herontwikkeling - Blok K | 133100,77 | 394951,27 | 4,50 | 17,8 | 15,0 | 15,0 | 25,0 |
| K020_C | Bestaande bouw herontwikkeling - Blok K | 133100,77 | 394951,27 | 8,40 | 19,6 | 16,3 | 16,3 | 26,3 |
| K021_A | Bestaande bouw herontwikkeling - Blok K | 133104,60 | 394948,10 | 1,50 | 19,2 | 17,4 | 17,4 | 27,4 |
| K021_B | Bestaande bouw herontwikkeling - Blok K | 133104,60 | 394948,10 | 4,50 | 19,3 | 16,4 | 16,4 | 26,4 |
| K021_C | Bestaande bouw herontwikkeling - Blok K | 133104,60 | 394948,10 | 8,40 | 25,1 | 21,3 | 21,2 | 31,2 |
| K022_A | Bestaande bouw herontwikkeling - Blok K | 133106,56 | 394943,47 | 1,50 | 18,5 | 17,0 | 17,0 | 27,0 |
| K022_B | Bestaande bouw herontwikkeling - Blok K | 133106,56 | 394943,47 | 4,50 | 18,5 | 16,1 | 16,1 | 26,1 |
| K022_C | Bestaande bouw herontwikkeling - Blok K | 133106,56 | 394943,47 | 8,40 | 24,8 | 21,1 | 21,1 | 31,1 |
| K023_A | Bestaande bouw herontwikkeling - Blok K | 133106,63 | 394931,40 | 1,50 | 20,2 | 18,6 | 18,5 | 28,5 |
| K023_B | Bestaande bouw herontwikkeling - Blok K | 133106,63 | 394931,40 | 4,50 | 20,8 | 18,4 | 18,4 | 28,4 |
| K023_C | Bestaande bouw herontwikkeling - Blok K | 133106,63 | 394931,40 | 8,40 | 25,4 | 21,6 | 21,5 | 31,5 |
| K024_A | Bestaande bouw herontwikkeling - Blok K | 133106,69 | 394924,45 | 1,50 | 23,7 | 18,9 | 18,9 | 28,9 |
| K024_B | Bestaande bouw herontwikkeling - Blok K | 133106,69 | 394924,45 | 4,50 | 25,7 | 20,2 | 20,2 | 30,2 |
| K024_C | Bestaande bouw herontwikkeling - Blok K | 133106,69 | 394924,45 | 8,40 | 27,6 | 22,8 | 22,8 | 32,8 |
| K025_A | Bestaande bouw herontwikkeling - Blok K | 133106,74 | 394918,15 | 1,50 | 21,7 | 18,7 | 18,7 | 28,7 |
| K025_B | Bestaande bouw herontwikkeling - Blok K | 133106,74 | 394918,15 | 4,50 | 23,8 | 18,9 | 18,8 | 28,8 |
| K025_C | Bestaande bouw herontwikkeling - Blok K | 133106,74 | 394918,15 | 8,40 | 27,2 | 22,8 | 22,8 | 32,8 |
| K032_A | Bestaande bouw herontwikkeling - Blok K | 133088,12 | 394917,35 | 1,50 | 17,0 | 14,8 | 14,8 | 24,8 |
| K032_B | Bestaande bouw herontwikkeling - Blok K | 133088,12 | 394917,35 | 4,50 | 18,1 | 15,0 | 15,0 | 25,0 |
| K032_C | Bestaande bouw herontwikkeling - Blok K | 133088,12 | 394917,35 | 8,40 | 20,2 | 16,1 | 16,1 | 26,1 |
| K033_A | Bestaande bouw herontwikkeling - Blok K | 133088,06 | 394924,55 | 1,50 | 15,7 | 14,1 | 14,0 | 24,0 |
| K033_B | Bestaande bouw herontwikkeling - Blok K | 133088,06 | 394924,55 | 4,50 | 16,2 | 13,7 | 13,6 | 23,6 |
| K033_C | Bestaande bouw herontwikkeling - Blok K | 133088,06 | 394924,55 | 8,40 | 18,5 | 14,5 | 14,5 | 24,5 |
| K034_A | Bestaande bouw herontwikkeling - Blok K | 133088,01 | 394931,65 | 1,50 | 15,3 | 13,8 | 13,8 | 23,8 |
| K034_B | Bestaande bouw herontwikkeling - Blok K | 133088,01 | 394931,65 | 4,50 | 15,5 | 13,2 | 13,2 | 23,2 |
| K034_C | Bestaande bouw herontwikkeling - Blok K | 133088,01 | 394931,65 | 8,40 | 18,0 | 14,2 | 14,2 | 24,2 |
| K035_A | Bestaande bouw herontwikkeling - Blok K | 133089,63 | 394943,73 | 1,50 | 15,0 | 13,4 | 13,4 | 23,4 |
| K035_B | Bestaande bouw herontwikkeling - Blok K | 133089,63 | 394943,73 | 4,50 | 14,7 | 12,5 | 12,4 | 22,4 |
| K035_C | Bestaande bouw herontwikkeling - Blok K | 133089,63 | 394943,73 | 8,40 | 17,3 | 13,5 | 13,5 | 23,5 |
| K036_A | Bestaande bouw herontwikkeling - Blok K | 133089,60 | 394947,97 | 1,50 | 15,3 | 13,6 | 13,6 | 23,6 |
| K036_B | Bestaande bouw herontwikkeling - Blok K | 133089,60 | 394947,97 | 4,50 | 14,7 | 12,5 | 12,4 | 22,4 |
| K036_C | Bestaande bouw herontwikkeling - Blok K | 133089,60 | 394947,97 | 8,40 | 17,0 | 13,6 | 13,6 | 23,6 |
| L001_A | Bestaande bouw herontw. BSO/school - Blok L | 133045,92 | 394894,36 | 1,50 | 17,0 | 14,1 | 14,1 | 24,1 |
| L001_B | Bestaande bouw herontw. BSO/school - Blok L | 133045,92 | 394894,36 | 4,50 | 17,6 | 14,3 | 14,3 | 24,3 |
| L001_C | Bestaande bouw herontw. BSO/school - Blok L | 133045,92 | 394894,36 | 7,50 | 18,3 | 14,2 | 14,2 | 24,2 |
| L002_A | Bestaande bouw herontw. BSO/school - Blok L | 133051,14 | 394887,24 | 1,50 | 12,5 | 9,5 | 9,5 | 19,5 |
| L002_B | Bestaande bouw herontw. BSO/school - Blok L | 133051,14 | 394887,24 | 4,50 | 14,0 | 10,1 | 10,1 | 20,1 |
| L002_C | Bestaande bouw herontw. BSO/school - Blok L | 133051,14 | 394887,24 | 7,50 | 15,9 | 11,0 | 11,0 | 21,0 |
| L003_A | Bestaande bouw herontw. BSO/school - Blok L | 133051,19 | 394877,28 | 1,50 | 10,8 | 8,1 | 8,1 | 18,1 |
| L003_B | Bestaande bouw herontw. BSO/school - Blok L | 133051,19 | 394877,28 | 4,50 | 12,7 | 9,1 | 9,1 | 19,1 |
| L003_C | Bestaande bouw herontw. BSO/school - Blok L | 133051,19 | 394877,28 | 7,50 | 15,6 | 11,8 | 11,8 | 21,8 |
| L004_A | Bestaande bouw herontw. BSO/school - Blok L | 133062,90 | 394875,28 | 1,50 | 10,3 | 7,4 | 7,4 | 17,4 |
| L004_B | Bestaande bouw herontw. BSO/school - Blok L | 133062,90 | 394875,28 | 4,50 | 11,9 | 8,1 | 8,1 | 18,1 |
| L004_C | Bestaande bouw herontw. BSO/school - Blok L | 133062,90 | 394875,28 | 7,50 | 15,0 | 9,6 | 9,5 | 19,5 |

Alle getoonde dB-waarden zijn A-gewogen

Rapport: Resultatentabel
Model: WII - kazerne RO LArLT
LAeq totaalresultaten voor toetspunten
Groep: IJssportcentrum
Groepsreductie: Nee

| Naam Toetspunt | Omschrijving | X | Y | Hoogte | Dag | Avond | Nacht | Etmaal |
|---|---|---|---|---|---|---|---|---|
| L005_A | Bestaande bouw herontw. BSO/school - Blok L | 133072,96 | 394869,15 | 1,50 | 11,8 | 10,7 | 10,6 | 20,6 |
| L005_B | Bestaande bouw herontw. BSO/school - Blok L | 133072,96 | 394869,15 | 4,50 | 12,7 | 11,1 | 11,1 | 21,1 |
| L005_C | Bestaande bouw herontw. BSO/school - Blok L | 133072,96 | 394869,15 | 7,50 | 14,5 | 11,8 | 11,8 | 21,8 |
| L006_A | Bestaande bouw herontw. BSO/school - Blok L | 133069,19 | 394857,85 | 1,50 | 12,2 | 11,0 | 11,0 | 21,0 |
| L006_B | Bestaande bouw herontw. BSO/school - Blok L | 133069,19 | 394857,85 | 4,50 | 13,2 | 11,5 | 11,5 | 21,5 |
| L006_C | Bestaande bouw herontw. BSO/school - Blok L | 133069,19 | 394857,85 | 7,50 | 15,1 | 12,5 | 12,5 | 22,5 |
| L007_A | Bestaande bouw herontw. BSO/school - Blok L | 133064,08 | 394851,78 | 1,50 | 16,1 | 14,6 | 14,6 | 24,6 |
| L007_B | Bestaande bouw herontw. BSO/school - Blok L | 133064,08 | 394851,78 | 4,50 | 17,1 | 15,1 | 15,0 | 25,0 |
| L007_C | Bestaande bouw herontw. BSO/school - Blok L | 133064,08 | 394851,78 | 7,50 | 17,0 | 14,7 | 14,7 | 24,7 |
| L008_A | Bestaande bouw herontw. BSO/school - Blok L | 133058,52 | 394857,45 | 1,50 | 12,8 | 10,7 | 10,7 | 20,7 |
| L008_B | Bestaande bouw herontw. BSO/school - Blok L | 133058,52 | 394857,45 | 4,50 | 14,1 | 11,1 | 11,1 | 21,1 |
| L008_C | Bestaande bouw herontw. BSO/school - Blok L | 133058,52 | 394857,45 | 7,50 | 11,7 | 8,4 | 8,4 | 18,4 |
| L009_A | Bestaande bouw herontw. BSO/school - Blok L | 133050,71 | 394862,47 | 1,50 | 12,0 | 10,1 | 10,0 | 20,0 |
| L009_B | Bestaande bouw herontw. BSO/school - Blok L | 133050,71 | 394862,47 | 4,50 | 13,9 | 11,3 | 11,3 | 21,3 |
| L009_C | Bestaande bouw herontw. BSO/school - Blok L | 133050,71 | 394862,47 | 7,50 | 15,4 | 12,7 | 12,7 | 22,7 |
| L010_A | Bestaande bouw herontw. BSO/school - Blok L | 133041,17 | 394868,17 | 1,50 | 10,3 | 7,4 | 7,4 | 17,4 |
| L010_B | Bestaande bouw herontw. BSO/school - Blok L | 133041,17 | 394868,17 | 4,50 | 12,1 | 8,5 | 8,5 | 18,5 |
| L010_C | Bestaande bouw herontw. BSO/school - Blok L | 133041,17 | 394868,17 | 7,50 | 16,1 | 12,1 | 12,0 | 22,0 |
| L011_A | Bestaande bouw herontw. BSO/school - Blok L | 133041,31 | 394876,88 | 1,50 | 10,3 | 7,4 | 7,3 | 17,3 |
| L011_B | Bestaande bouw herontw. BSO/school - Blok L | 133041,31 | 394876,88 | 4,50 | 13,0 | 8,7 | 8,6 | 18,6 |
| L011_C | Bestaande bouw herontw. BSO/school - Blok L | 133041,31 | 394876,88 | 7,50 | 16,2 | 12,1 | 12,0 | 22,0 |
| L012_A | Bestaande bouw herontw. BSO/school - Blok L | 133041,49 | 394887,30 | 1,50 | 11,3 | 8,5 | 8,5 | 18,5 |
| L012_B | Bestaande bouw herontw. BSO/school - Blok L | 133041,49 | 394887,30 | 4,50 | 14,6 | 10,3 | 10,3 | 20,3 |
| L012_C | Bestaande bouw herontw. BSO/school - Blok L | 133041,49 | 394887,30 | 7,50 | 8,8 | 6,2 | 6,1 | 16,1 |
| L015_A | Bestaande bouw herontw. BSO/school - Blok L | 133107,02 | 394880,44 | 1,50 | 17,8 | 16,7 | 16,7 | 26,7 |
| L015_B | Bestaande bouw herontw. BSO/school - Blok L | 133107,02 | 394880,44 | 4,50 | 18,2 | 16,3 | 16,2 | 26,2 |
| L015_C | Bestaande bouw herontw. BSO/school - Blok L | 133107,02 | 394880,44 | 8,40 | 24,3 | 20,3 | 20,3 | 30,3 |
| L016_A | Bestaande bouw herontw. BSO/school - Blok L | 133107,15 | 394865,59 | 1,50 | 19,7 | 18,1 | 18,1 | 28,1 |
| L016_B | Bestaande bouw herontw. BSO/school - Blok L | 133107,15 | 394865,59 | 4,50 | 21,5 | 18,8 | 18,8 | 28,8 |
| L016_C | Bestaande bouw herontw. BSO/school - Blok L | 133107,15 | 394865,59 | 8,40 | 25,2 | 20,9 | 20,9 | 30,9 |
| L017_A | Bestaande bouw herontw. BSO/school - Blok L | 133107,37 | 394853,50 | 1,50 | 17,5 | 16,5 | 16,5 | 26,5 |
| L017_B | Bestaande bouw herontw. BSO/school - Blok L | 133107,37 | 394853,50 | 4,50 | 18,5 | 16,7 | 16,7 | 26,7 |
| L017_C | Bestaande bouw herontw. BSO/school - Blok L | 133107,37 | 394853,50 | 8,40 | 25,1 | 22,3 | 22,3 | 32,3 |
| L018_A | Bestaande bouw herontw. BSO/school - Blok L | 133105,53 | 394846,16 | 1,50 | 21,7 | 21,1 | 21,1 | 31,1 |
| L018_B | Bestaande bouw herontw. BSO/school - Blok L | 133105,53 | 394846,16 | 4,50 | 23,0 | 22,0 | 22,0 | 32,0 |
| L018_C | Bestaande bouw herontw. BSO/school - Blok L | 133105,53 | 394846,16 | 8,40 | 26,5 | 24,4 | 24,3 | 34,3 |
| L019_A | Bestaande bouw herontw. BSO/school - Blok L | 133097,88 | 394841,95 | 1,50 | 17,9 | 16,6 | 16,6 | 26,6 |
| L019_B | Bestaande bouw herontw. BSO/school - Blok L | 133097,88 | 394841,95 | 4,50 | 20,3 | 17,3 | 17,2 | 27,2 |
| L019_C | Bestaande bouw herontw. BSO/school - Blok L | 133097,88 | 394841,95 | 8,40 | 22,1 | 18,1 | 18,1 | 28,1 |
| L020_A | Bestaande bouw herontw. BSO/school - Blok L | 133090,67 | 394848,23 | 1,50 | 15,3 | 13,4 | 13,4 | 23,4 |
| L020_B | Bestaande bouw herontw. BSO/school - Blok L | 133090,67 | 394848,23 | 4,50 | 16,8 | 14,3 | 14,3 | 24,3 |
| L020_C | Bestaande bouw herontw. BSO/school - Blok L | 133090,67 | 394848,23 | 8,40 | 13,8 | 12,3 | 12,3 | 22,3 |
| L021_A | Bestaande bouw herontw. BSO/school - Blok L | 133088,62 | 394864,34 | 1,50 | 12,5 | 11,0 | 11,0 | 21,0 |
| L021_B | Bestaande bouw herontw. BSO/school - Blok L | 133088,62 | 394864,34 | 4,50 | 13,3 | 11,2 | 11,2 | 21,2 |
| L021_C | Bestaande bouw herontw. BSO/school - Blok L | 133088,62 | 394864,34 | 8,40 | 12,9 | 11,5 | 11,5 | 21,5 |
| L022_A | Bestaande bouw herontw. BSO/school - Blok L | 133088,49 | 394879,58 | 1,50 | 14,0 | 11,6 | 11,6 | 21,6 |
| L022_B | Bestaande bouw herontw. BSO/school - Blok L | 133088,49 | 394879,58 | 4,50 | 15,0 | 12,0 | 12,0 | 22,0 |
| L022_C | Bestaande bouw herontw. BSO/school - Blok L | 133088,49 | 394879,58 | 8,40 | 12,8 | 11,2 | 11,2 | 21,2 |
| M001_A | Bestaande bouw herontwikkeling - Blok M | 133051,37 | 394832,81 | 1,50 | 21,8 | 19,7 | 19,7 | 29,7 |
| M001_B | Bestaande bouw herontwikkeling - Blok M | 133051,37 | 394832,81 | 4,50 | 22,2 | 19,0 | 19,0 | 29,0 |
| M002_A | Bestaande bouw herontwikkeling - Blok M | 133063,32 | 394832,89 | 1,50 | 21,1 | 19,0 | 19,0 | 29,0 |
| M002_B | Bestaande bouw herontwikkeling - Blok M | 133063,32 | 394832,89 | 4,50 | 22,7 | 19,5 | 19,4 | 29,4 |
| M003_A | Bestaande bouw herontwikkeling - Blok M | 133069,20 | 394828,31 | 1,50 | 15,5 | 13,2 | 13,2 | 23,2 |
| M003_B | Bestaande bouw herontwikkeling - Blok M | 133069,20 | 394828,31 | 4,50 | 18,9 | 15,0 | 15,0 | 25,0 |
| M004_A | Bestaande bouw herontwikkeling - Blok M | 133064,35 | 394823,69 | 1,50 | 16,9 | 14,2 | 14,2 | 24,2 |
| M004_B | Bestaande bouw herontwikkeling - Blok M | 133064,35 | 394823,69 | 4,50 | 17,9 | 14,1 | 14,1 | 24,1 |
| M005_A | Bestaande bouw herontwikkeling - Blok M | 133051,83 | 394823,60 | 1,50 | 17,6 | 14,3 | 14,3 | 24,3 |
| M005_B | Bestaande bouw herontwikkeling - Blok M | 133051,83 | 394823,60 | 4,50 | 19,9 | 16,2 | 16,2 | 26,2 |
| M006_A | Bestaande bouw herontwikkeling - Blok M | 133047,45 | 394828,33 | 1,50 | 16,0 | 13,1 | 13,1 | 23,1 |

Alle getoonde dB-waarden zijn A-gewogen

Rapport: Resultatentabel
Model: WII - kazerne RO LArLT
LAeq totaalresultaten voor toetspunten
Groep: IJssportcentrum
Groepsreductie: Nee

| Naam Toetspunt | Omschrijving | X | Y | Hoogte | Dag | Avond | Nacht | Etmaal |
|---|---|---|---|---|---|---|---|---|
| M006_B | Bestaande bouw herontwikkeling - Blok M | 133047,45 | 394828,33 | 4,50 | 17,1 | 13,3 | 13,3 | 23,3 |
| M007_A | Bestaande bouw herontwikkeling - Blok M | 133085,58 | 394833,18 | 1,50 | 22,3 | 20,3 | 20,3 | 30,3 |
| M007_B | Bestaande bouw herontwikkeling - Blok M | 133085,58 | 394833,18 | 4,50 | 23,8 | 20,7 | 20,6 | 30,6 |
| M008_A | Bestaande bouw herontwikkeling - Blok M | 133100,93 | 394832,21 | 1,50 | 23,3 | 21,5 | 21,5 | 31,5 |
| M008_B | Bestaande bouw herontwikkeling - Blok M | 133100,93 | 394832,21 | 4,50 | 24,6 | 22,1 | 22,1 | 32,1 |
| M009_A | Bestaande bouw herontwikkeling - Blok M | 133113,19 | 394826,98 | 1,50 | 18,4 | 17,0 | 17,0 | 27,0 |
| M009_B | Bestaande bouw herontwikkeling - Blok M | 133113,19 | 394826,98 | 4,50 | 20,7 | 17,8 | 17,8 | 27,8 |
| M010_A | Bestaande bouw herontwikkeling - Blok M | 133102,21 | 394821,39 | 1,50 | 17,7 | 15,4 | 15,4 | 25,4 |
| M010_B | Bestaande bouw herontwikkeling - Blok M | 133102,21 | 394821,39 | 4,50 | 18,7 | 15,7 | 15,6 | 25,6 |
| M011_A | Bestaande bouw herontwikkeling - Blok M | 133085,20 | 394820,20 | 1,50 | 16,5 | 12,9 | 12,9 | 22,9 |
| M011_B | Bestaande bouw herontwikkeling - Blok M | 133085,20 | 394820,20 | 4,50 | 17,1 | 13,2 | 13,2 | 23,2 |
| M012_A | Bestaande bouw herontwikkeling - Blok M | 133081,20 | 394826,32 | 1,50 | 16,2 | 13,0 | 13,0 | 23,0 |
| M012_B | Bestaande bouw herontwikkeling - Blok M | 133081,20 | 394826,32 | 4,50 | 19,6 | 15,1 | 15,1 | 25,1 |
| M013_A | Bestaande bouw herontwikkeling - Blok M | 133062,93 | 394809,92 | 1,50 | 20,3 | 17,3 | 17,3 | 27,3 |
| M013_B | Bestaande bouw herontwikkeling - Blok M | 133062,93 | 394809,92 | 4,50 | 22,4 | 18,6 | 18,6 | 28,6 |
| M014_A | Bestaande bouw herontwikkeling - Blok M | 133069,61 | 394804,56 | 1,50 | 17,8 | 16,0 | 16,0 | 26,0 |
| M014_B | Bestaande bouw herontwikkeling - Blok M | 133069,61 | 394804,56 | 4,50 | 20,2 | 17,5 | 17,5 | 27,5 |
| M015_A | Bestaande bouw herontwikkeling - Blok M | 133069,60 | 394792,47 | 1,50 | 18,4 | 16,9 | 16,8 | 26,8 |
| M015_B | Bestaande bouw herontwikkeling - Blok M | 133069,60 | 394792,47 | 4,50 | 20,8 | 18,0 | 17,9 | 27,9 |
| M016_A | Bestaande bouw herontwikkeling - Blok M | 133063,04 | 394786,71 | 1,50 | 14,7 | 12,1 | 12,1 | 22,1 |
| M016_B | Bestaande bouw herontwikkeling - Blok M | 133063,04 | 394786,71 | 4,50 | 17,6 | 14,1 | 14,1 | 24,1 |
| M017_A | Bestaande bouw herontwikkeling - Blok M | 133057,59 | 394791,80 | 1,50 | 15,2 | 12,2 | 12,2 | 22,2 |
| M017_B | Bestaande bouw herontwikkeling - Blok M | 133057,59 | 394791,80 | 4,50 | 11,8 | 7,5 | 7,5 | 17,5 |
| M018_A | Bestaande bouw herontwikkeling - Blok M | 133057,26 | 394804,32 | 1,50 | 8,1 | 5,8 | 5,8 | 15,8 |
| M018_B | Bestaande bouw herontwikkeling - Blok M | 133057,26 | 394804,32 | 4,50 | 12,1 | 7,8 | 7,8 | 17,8 |
| N001_A | Nieuwbouw gestapeld- Blok N | 133094,54 | 394778,24 | 1,50 | 16,8 | 15,2 | 15,2 | 25,2 |
| N001_B | Nieuwbouw gestapeld- Blok N | 133094,54 | 394778,24 | 4,50 | 18,3 | 16,1 | 16,1 | 26,1 |
| N001_C | Nieuwbouw gestapeld- Blok N | 133094,54 | 394778,24 | 7,50 | 23,6 | 20,9 | 20,8 | 30,8 |
| N001_D | Nieuwbouw gestapeld- Blok N | 133094,54 | 394778,24 | 10,50 | 31,7 | 31,1 | 31,1 | 41,1 |
| N002_A | Nieuwbouw gestapeld- Blok N | 133103,97 | 394778,24 | 1,50 | 18,4 | 16,9 | 16,9 | 26,9 |
| N002_B | Nieuwbouw gestapeld- Blok N | 133103,97 | 394778,24 | 4,50 | 18,7 | 17,1 | 17,1 | 27,1 |
| N002_C | Nieuwbouw gestapeld- Blok N | 133103,97 | 394778,24 | 7,50 | 23,4 | 21,5 | 21,5 | 31,5 |
| N002_D | Nieuwbouw gestapeld- Blok N | 133103,97 | 394778,24 | 10,50 | 32,5 | 31,9 | 31,9 | 41,9 |
| N003_A | Nieuwbouw gestapeld- Blok N | 133111,27 | 394772,20 | 1,50 | 18,5 | 17,7 | 17,7 | 27,7 |
| N003_B | Nieuwbouw gestapeld- Blok N | 133111,27 | 394772,20 | 4,50 | 19,8 | 18,0 | 18,0 | 28,0 |
| N003_C | Nieuwbouw gestapeld- Blok N | 133111,27 | 394772,20 | 7,50 | 23,2 | 21,1 | 21,1 | 31,1 |
| N003_D | Nieuwbouw gestapeld- Blok N | 133111,27 | 394772,20 | 10,50 | 31,4 | 30,6 | 30,5 | 40,5 |
| N004_A | Nieuwbouw gestapeld- Blok N | 133111,19 | 394752,48 | 1,50 | 22,2 | 21,0 | 21,0 | 31,0 |
| N004_B | Nieuwbouw gestapeld- Blok N | 133111,19 | 394752,48 | 4,50 | 22,9 | 20,2 | 20,2 | 30,2 |
| N004_C | Nieuwbouw gestapeld- Blok N | 133111,19 | 394752,48 | 7,50 | 23,8 | 20,7 | 20,7 | 30,7 |
| N004_D | Nieuwbouw gestapeld- Blok N | 133111,19 | 394752,48 | 10,50 | 27,5 | 25,2 | 25,2 | 35,2 |
| N005_A | Nieuwbouw gestapeld- Blok N | 133104,64 | 394748,09 | 1,50 | 14,5 | 13,4 | 13,4 | 23,4 |
| N005_B | Nieuwbouw gestapeld- Blok N | 133104,64 | 394748,09 | 4,50 | 15,8 | 13,6 | 13,6 | 23,6 |
| N005_C | Nieuwbouw gestapeld- Blok N | 133104,64 | 394748,09 | 7,50 | 16,4 | 14,0 | 14,0 | 24,0 |
| N005_D | Nieuwbouw gestapeld- Blok N | 133104,64 | 394748,09 | 10,50 | 17,8 | 14,9 | 14,9 | 24,9 |
| N006_A | Nieuwbouw gestapeld- Blok N | 133094,54 | 394747,98 | 1,50 | 15,0 | 13,1 | 13,1 | 23,1 |
| N006_B | Nieuwbouw gestapeld- Blok N | 133094,54 | 394747,98 | 4,50 | 15,2 | 13,0 | 13,0 | 23,0 |
| N006_C | Nieuwbouw gestapeld- Blok N | 133094,54 | 394747,98 | 7,50 | 16,2 | 13,4 | 13,4 | 23,4 |
| N006_D | Nieuwbouw gestapeld- Blok N | 133094,54 | 394747,98 | 10,50 | 18,1 | 14,4 | 14,4 | 24,4 |
| N007_A | Nieuwbouw gestapeld- Blok N | 133088,38 | 394753,66 | 1,50 | 16,1 | 15,2 | 15,1 | 25,1 |
| N007_B | Nieuwbouw gestapeld- Blok N | 133088,38 | 394753,66 | 4,50 | 16,9 | 15,5 | 15,5 | 25,5 |
| N007_C | Nieuwbouw gestapeld- Blok N | 133088,38 | 394753,66 | 7,50 | 17,5 | 16,3 | 16,3 | 26,3 |
| N007_D | Nieuwbouw gestapeld- Blok N | 133088,38 | 394753,66 | 10,50 | 19,9 | 17,5 | 17,5 | 27,5 |
| N008_A | Nieuwbouw gestapeld- Blok N | 133088,58 | 394767,05 | 1,50 | 16,2 | 13,5 | 13,5 | 23,5 |
| N008_B | Nieuwbouw gestapeld- Blok N | 133088,58 | 394767,05 | 4,50 | 11,9 | 10,9 | 10,9 | 20,9 |
| N008_C | Nieuwbouw gestapeld- Blok N | 133088,58 | 394767,05 | 7,50 | 12,7 | 11,3 | 11,3 | 21,3 |
| N008_D | Nieuwbouw gestapeld- Blok N | 133088,58 | 394767,05 | 10,50 | 15,0 | 12,8 | 12,8 | 22,8 |
| N009_A | Nieuwbouw gestapeld- Blok N | 133073,41 | 394757,11 | 1,50 | 18,6 | 16,5 | 16,5 | 26,5 |
| N009_A | Nieuwbouw gestapeld- Blok N | 133073,40 | 394760,23 | 1,50 | 16,8 | 13,6 | 13,6 | 23,6 |

Alle getoonde dB-waarden zijn A-gewogen

Rapport: Resultatentabel
Model: WII - kazerne RO LArLT
LAeq totaalresultaten voor toetspunten
Groep: IJssportcentrum
Groepsreductie: Nee

| Naam Toetspunt | Omschrijving | X | Y | Hoogte | Dag | Avond | Nacht | Etmaal |
|---|---|---|---|---|---|---|---|---|
| N009_B | Nieuwbouw gestapeld- Blok N | 133073,40 | 394760,23 | 4,50 | 15,5 | 12,1 | 12,0 | 22,0 |
| N009_C | Nieuwbouw gestapeld- Blok N | 133073,40 | 394760,23 | 7,50 | 17,0 | 13,5 | 13,5 | 23,5 |
| N010_A | Nieuwbouw gestapeld- Blok N | 133081,84 | 394753,22 | 1,50 | 14,7 | 13,9 | 13,8 | 23,8 |
| N010_B | Nieuwbouw gestapeld- Blok N | 133081,84 | 394753,22 | 4,50 | 15,3 | 14,1 | 14,0 | 24,0 |
| N010_C | Nieuwbouw gestapeld- Blok N | 133081,84 | 394753,22 | 7,50 | 16,5 | 14,7 | 14,6 | 24,6 |
| N010_D | Nieuwbouw gestapeld- Blok N | 133081,84 | 394753,22 | 10,50 | 20,8 | 17,4 | 17,3 | 27,3 |
| N011_A | Nieuwbouw gestapeld- Blok N | 133081,95 | 394742,46 | 1,50 | 15,3 | 14,0 | 13,9 | 23,9 |
| N011_B | Nieuwbouw gestapeld- Blok N | 133081,95 | 394742,46 | 4,50 | 15,9 | 14,2 | 14,2 | 24,2 |
| N011_C | Nieuwbouw gestapeld- Blok N | 133081,95 | 394742,46 | 7,50 | 17,4 | 14,9 | 14,8 | 24,8 |
| N011_D | Nieuwbouw gestapeld- Blok N | 133081,95 | 394742,46 | 10,50 | 21,8 | 17,9 | 17,9 | 27,9 |
| N012_A | Nieuwbouw gestapeld- Blok N | 133077,25 | 394737,36 | 1,50 | 13,5 | 12,1 | 12,1 | 22,1 |
| N012_B | Nieuwbouw gestapeld- Blok N | 133077,25 | 394737,36 | 4,50 | 14,5 | 12,2 | 12,2 | 22,2 |
| N012_C | Nieuwbouw gestapeld- Blok N | 133077,25 | 394737,36 | 7,50 | 15,0 | 12,4 | 12,4 | 22,4 |
| N012_D | Nieuwbouw gestapeld- Blok N | 133077,25 | 394737,36 | 10,50 | 16,6 | 13,3 | 13,3 | 23,3 |
| N013_A | Nieuwbouw gestapeld- Blok N | 133056,91 | 394737,57 | 1,50 | 11,5 | 10,7 | 10,7 | 20,7 |
| N013_B | Nieuwbouw gestapeld- Blok N | 133056,91 | 394737,57 | 4,50 | 11,9 | 11,0 | 11,0 | 21,0 |
| N013_C | Nieuwbouw gestapeld- Blok N | 133056,91 | 394737,57 | 7,50 | 12,4 | 11,2 | 11,2 | 21,2 |
| N013_D | Nieuwbouw gestapeld- Blok N | 133056,91 | 394737,57 | 10,50 | 14,3 | 12,0 | 11,9 | 21,9 |
| N014_A | Nieuwbouw gestapeld- Blok N | 133051,53 | 394741,08 | 1,50 | 13,5 | 12,0 | 12,0 | 22,0 |
| N014_B | Nieuwbouw gestapeld- Blok N | 133051,53 | 394741,08 | 4,50 | 15,0 | 13,0 | 13,0 | 23,0 |
| N014_C | Nieuwbouw gestapeld- Blok N | 133051,53 | 394741,08 | 7,50 | 11,9 | 11,0 | 11,0 | 21,0 |
| N015_A | Nieuwbouw gestapeld- Blok N | 133051,49 | 394750,03 | 1,50 | 10,6 | 9,1 | 9,1 | 19,1 |
| N015_B | Nieuwbouw gestapeld- Blok N | 133051,49 | 394750,03 | 4,50 | 11,7 | 9,8 | 9,7 | 19,7 |
| N015_C | Nieuwbouw gestapeld- Blok N | 133051,49 | 394750,03 | 7,50 | 11,2 | 10,0 | 10,0 | 20,0 |
| N015_D | Nieuwbouw gestapeld- Blok N | 133051,49 | 394750,03 | 10,50 | 13,9 | 11,4 | 11,4 | 21,4 |
| N016_A | Nieuwbouw gestapeld- Blok N | 133063,20 | 394757,12 | 1,50 | 19,6 | 17,5 | 17,5 | 27,5 |
| N016_A | Nieuwbouw gestapeld- Blok N | 133063,21 | 394760,14 | 1,50 | 18,0 | 15,6 | 15,5 | 25,5 |
| N016_B | Nieuwbouw gestapeld- Blok N | 133063,21 | 394760,14 | 4,50 | 19,7 | 16,4 | 16,4 | 26,4 |
| N016_C | Nieuwbouw gestapeld- Blok N | 133063,21 | 394760,14 | 7,50 | 18,4 | 15,3 | 15,3 | 25,3 |

Alle getoonde dB-waarden zijn A-gewogen

Rapport: Resultatentabel
Model: WII - kazerne LAmax
LAmax totaalresultaten voor toetspunten
Groep: IJssportcentrum

| Naam Toetspunt | Omschrijving | X | Y | Hoogte | Dag | Avond | Nacht |
|---|---|---|---|---|---|---|---|
| A001-1_A | Nieuwbouw - blok A | 132965,15 | 394999,52 | 1,50 | 24,2 | 14,1 | 5,3 |
| A001-1_B | Nieuwbouw - blok A | 132965,15 | 394999,52 | 4,50 | 21,5 | 14,6 | 5,4 |
| A001-1_C | Nieuwbouw - blok A | 132965,15 | 394999,52 | 7,50 | 25,2 | 16,3 | 6,7 |
| A001-2_A | Nieuwbouw - blok A | 132965,78 | 394988,46 | 1,50 | 29,3 | 19,5 | 11,3 |
| A001-3_A | Nieuwbouw - blok A | 132966,02 | 394991,79 | 4,50 | 29,6 | 21,6 | 11,9 |
| A001-3_B | Nieuwbouw - blok A | 132966,02 | 394991,79 | 7,50 | 34,6 | 22,1 | 12,8 |
| A001-4_A | Nieuwbouw - blok A | 132961,37 | 394994,78 | 1,50 | 27,5 | 16,6 | 9,9 |
| A001-5_A | Nieuwbouw - blok A | 132963,47 | 394996,09 | 4,50 | 21,5 | 14,7 | 4,9 |
| A001-5_B | Nieuwbouw - blok A | 132963,47 | 394996,09 | 7,50 | 24,6 | 15,7 | 6,1 |
| A002-1_A | Nieuwbouw - blok A | 132971,66 | 394999,53 | 1,50 | 24,5 | 17,8 | 6,5 |
| A002-1_B | Nieuwbouw - blok A | 132971,66 | 394999,53 | 4,50 | 24,1 | 17,9 | 6,5 |
| A002-1_C | Nieuwbouw - blok A | 132971,66 | 394999,53 | 7,50 | 26,2 | 19,3 | 7,7 |
| A002-2_A | Nieuwbouw - blok A | 132971,50 | 394988,49 | 1,50 | 30,1 | 19,8 | 11,5 |
| A002-3_A | Nieuwbouw - blok A | 132971,68 | 394991,82 | 4,50 | 29,0 | 22,3 | 12,0 |
| A002-3_B | Nieuwbouw - blok A | 132971,68 | 394991,82 | 7,50 | 34,4 | 24,5 | 12,9 |
| A003-1_A | Nieuwbouw - blok A | 132976,86 | 394999,59 | 1,50 | 23,7 | 15,6 | 6,3 |
| A003-1_B | Nieuwbouw - blok A | 132976,86 | 394999,59 | 4,50 | 21,8 | 16,1 | 6,4 |
| A003-1_C | Nieuwbouw - blok A | 132976,86 | 394999,59 | 7,50 | 26,1 | 17,6 | 7,5 |
| A003-2_A | Nieuwbouw - blok A | 132976,79 | 394988,52 | 1,50 | 29,5 | 20,5 | 11,8 |
| A003-3_A | Nieuwbouw - blok A | 132976,89 | 394991,85 | 4,50 | 28,6 | 23,6 | 11,6 |
| A003-3_B | Nieuwbouw - blok A | 132976,89 | 394991,85 | 7,50 | 34,0 | 25,1 | 13,1 |
| A004-1_A | Nieuwbouw - blok A | 132982,18 | 394999,62 | 1,50 | 24,2 | 17,3 | 7,3 |
| A004-1_B | Nieuwbouw - blok A | 132982,18 | 394999,62 | 4,50 | 23,5 | 17,7 | 7,3 |
| A004-1_C | Nieuwbouw - blok A | 132982,18 | 394999,62 | 7,50 | 27,1 | 18,9 | 8,4 |
| A004-2_A | Nieuwbouw - blok A | 132982,23 | 394988,54 | 1,50 | 29,8 | 21,6 | 11,9 |
| A004-3_A | Nieuwbouw - blok A | 132982,39 | 394991,89 | 4,50 | 28,1 | 22,5 | 11,2 |
| A004-3_B | Nieuwbouw - blok A | 132982,39 | 394991,89 | 7,50 | 33,1 | 24,0 | 12,9 |
| A005-1_A | Nieuwbouw - blok A | 132987,65 | 394999,65 | 1,50 | 22,9 | 16,4 | 9,7 |
| A005-1_B | Nieuwbouw - blok A | 132987,65 | 394999,65 | 4,50 | 24,8 | 21,2 | 9,0 |
| A005-1_C | Nieuwbouw - blok A | 132987,65 | 394999,65 | 7,50 | 28,3 | 21,8 | 11,1 |
| A005-2_A | Nieuwbouw - blok A | 132987,71 | 394988,57 | 1,50 | 30,1 | 23,1 | 11,5 |
| A005-3_A | Nieuwbouw - blok A | 132987,88 | 394991,92 | 4,50 | 27,7 | 21,3 | 10,7 |
| A005-3_B | Nieuwbouw - blok A | 132987,88 | 394991,92 | 7,50 | 32,1 | 23,1 | 11,6 |
| A006-1_A | Nieuwbouw - blok A | 132993,39 | 394999,69 | 1,50 | 24,6 | 15,1 | 5,3 |
| A006-1_B | Nieuwbouw - blok A | 132993,39 | 394999,69 | 4,50 | 24,9 | 15,7 | 5,5 |
| A006-1_C | Nieuwbouw - blok A | 132993,39 | 394999,69 | 7,50 | 26,3 | 17,7 | 8,5 |
| A006-2_A | Nieuwbouw - blok A | 132993,28 | 394988,66 | 1,50 | 30,1 | 21,2 | 11,2 |
| A006-3_A | Nieuwbouw - blok A | 132993,45 | 394992,06 | 4,50 | 26,9 | 20,3 | 10,2 |
| A006-3_B | Nieuwbouw - blok A | 132993,45 | 394992,06 | 7,50 | 31,3 | 22,5 | 11,3 |
| A007-1_A | Nieuwbouw - blok A | 132999,06 | 394999,73 | 1,50 | 23,3 | 15,2 | 5,3 |
| A007-1_B | Nieuwbouw - blok A | 132999,06 | 394999,73 | 4,50 | 22,5 | 15,8 | 5,5 |
| A007-1_C | Nieuwbouw - blok A | 132999,06 | 394999,73 | 7,50 | 28,3 | 17,8 | 8,6 |
| A007-2_A | Nieuwbouw - blok A | 132998,59 | 394988,69 | 1,50 | 26,3 | 19,3 | 9,7 |
| A007-3_A | Nieuwbouw - blok A | 132998,76 | 394992,15 | 4,50 | 26,5 | 20,1 | 9,8 |
| A007-3_B | Nieuwbouw - blok A | 132998,76 | 394992,15 | 7,50 | 30,7 | 22,1 | 11,4 |
| A008-1_A | Nieuwbouw - blok A | 133004,72 | 394999,78 | 1,50 | 23,0 | 15,9 | 5,8 |
| A008-1_B | Nieuwbouw - blok A | 133004,72 | 394999,78 | 4,50 | 23,1 | 16,4 | 6,0 |
| A008-1_C | Nieuwbouw - blok A | 133004,72 | 394999,78 | 7,50 | 28,1 | 18,2 | 8,8 |
| A008-2_A | Nieuwbouw - blok A | 133004,12 | 394988,72 | 1,50 | 26,8 | 19,9 | 9,9 |
| A008-3_A | Nieuwbouw - blok A | 133004,25 | 394992,19 | 4,50 | 26,3 | 22,2 | 9,3 |
| A008-3_B | Nieuwbouw - blok A | 133004,25 | 394992,19 | 7,50 | 30,1 | 24,0 | 11,1 |
| A009-1_A | Nieuwbouw - blok A | 133010,23 | 394999,82 | 1,50 | 22,7 | 17,3 | 6,6 |
| A009-1_B | Nieuwbouw - blok A | 133010,23 | 394999,82 | 4,50 | 23,9 | 17,8 | 6,7 |
| A009-1_C | Nieuwbouw - blok A | 133010,23 | 394999,82 | 7,50 | 26,9 | 19,3 | 9,4 |
| A009-2_A | Nieuwbouw - blok A | 133009,58 | 394988,76 | 1,50 | 27,8 | 21,4 | 9,3 |
| A009-3_A | Nieuwbouw - blok A | 133009,74 | 394992,23 | 4,50 | 28,2 | 21,3 | 9,6 |
| A009-3_B | Nieuwbouw - blok A | 133009,74 | 394992,23 | 7,50 | 29,5 | 22,7 | 10,7 |
| A010-1_A | Nieuwbouw - blok A | 133015,44 | 394999,86 | 1,50 | 22,9 | 18,7 | 7,7 |
| A010-1_B | Nieuwbouw - blok A | 133015,44 | 394999,86 | 4,50 | 23,5 | 19,1 | 7,7 |
| A010-1_C | Nieuwbouw - blok A | 133015,44 | 394999,86 | 7,50 | 27,5 | 20,3 | 10,1 |

Alle getoonde dB-waarden zijn A-gewogen

Rapport: Resultatentabel
Model: WII - kazerne LAmax
LAmax totaalresultaten voor toetspunten
Groep: IJssportcentrum

| Naam Toetspunt | Omschrijving | X | Y | Hoogte | Dag | Avond | Nacht |
|---|---|---|---|---|---|---|---|
| A010-2_A | Nieuwbouw - blok A | 133014,81 | 394988,79 | 1,50 | 27,7 | 19,6 | 8,7 |
| A010-3_A | Nieuwbouw - blok A | 133014,90 | 394992,27 | 4,50 | 30,2 | 20,3 | 9,9 |
| A010-3_B | Nieuwbouw - blok A | 133014,90 | 394992,27 | 7,50 | 28,8 | 21,9 | 10,3 |
| A011-1_A | Nieuwbouw - blok A | 133020,64 | 394999,90 | 1,50 | 24,8 | 21,2 | 9,5 |
| A011-1_B | Nieuwbouw - blok A | 133020,64 | 394999,90 | 4,50 | 25,0 | 21,4 | 9,4 |
| A011-1_C | Nieuwbouw - blok A | 133020,64 | 394999,90 | 7,50 | 27,6 | 21,9 | 11,0 |
| A011-2_A | Nieuwbouw - blok A | 133020,87 | 394988,82 | 1,50 | 27,7 | 18,0 | 6,5 |
| A011-3_A | Nieuwbouw - blok A | 133021,07 | 394992,32 | 4,50 | 30,0 | 19,9 | 9,5 |
| A011-3_B | Nieuwbouw - blok A | 133021,07 | 394992,32 | 7,50 | 27,8 | 21,2 | 9,7 |
| A011-4_A | Nieuwbouw - blok A | 133025,03 | 394995,39 | 1,50 | 23,7 | 15,2 | 5,4 |
| A011-5_A | Nieuwbouw - blok A | 133023,43 | 394996,44 | 4,50 | 24,0 | 16,4 | 6,7 |
| A011-5_B | Nieuwbouw - blok A | 133023,43 | 394996,44 | 7,50 | 27,2 | 19,4 | 9,2 |
| AA1_A | Goirleseweg 38 | 132617,87 | 394768,37 | 1,50 | 28,2 | 22,6 | 8,7 |
| AA1_B | Goirleseweg 38 | 132617,87 | 394768,37 | 4,50 | 29,5 | 24,0 | 10,5 |
| AA1_C | Goirleseweg 38 | 132617,87 | 394768,37 | 7,50 | 28,5 | 24,1 | 10,0 |
| AA2_A | Bernard Leenestraat 4 | 132656,48 | 394757,12 | 1,50 | 27,0 | 22,4 | 9,1 |
| AA2_B | Bernard Leenestraat 4 | 132656,48 | 394757,12 | 4,50 | 30,1 | 24,4 | 10,3 |
| AA2_C | Bernard Leenestraat 4 | 132656,48 | 394757,12 | 7,50 | 30,5 | 24,8 | 10,8 |
| B012-1_A | Nieuwbouw - blok B | 133025,40 | 394973,39 | 1,50 | 25,4 | 20,6 | 10,0 |
| B012-1_B | Nieuwbouw - blok B | 133025,40 | 394973,39 | 4,50 | 25,9 | 21,0 | 10,2 |
| B012-1_C | Nieuwbouw - blok B | 133025,40 | 394973,39 | 7,50 | 29,1 | 21,9 | 11,1 |
| B012-2_A | Nieuwbouw - blok B | 133015,13 | 394972,93 | 1,50 | 28,0 | 15,5 | 6,6 |
| B012-2_B | Nieuwbouw - blok B | 133015,13 | 394972,93 | 4,50 | 29,3 | 15,5 | 7,0 |
| B012-2_C | Nieuwbouw - blok B | 133015,13 | 394972,93 | 7,50 | 24,8 | 16,1 | 6,5 |
| B012-3_A | Nieuwbouw - blok B | 133020,33 | 394976,19 | 1,50 | 26,2 | 20,4 | 9,7 |
| B012-3_B | Nieuwbouw - blok B | 133020,33 | 394976,19 | 4,50 | 26,3 | 20,6 | 9,7 |
| B012-3_C | Nieuwbouw - blok B | 133020,33 | 394976,19 | 7,50 | 29,5 | 21,2 | 10,2 |
| B013-1_A | Nieuwbouw - blok B | 133025,38 | 394968,37 | 1,50 | 27,3 | 20,0 | 11,2 |
| B013-1_B | Nieuwbouw - blok B | 133025,38 | 394968,37 | 4,50 | 26,5 | 21,1 | 11,9 |
| B013-1_C | Nieuwbouw - blok B | 133025,38 | 394968,37 | 7,50 | 32,6 | 22,9 | 14,2 |
| B013-2_A | Nieuwbouw - blok B | 133015,19 | 394967,92 | 1,50 | 23,4 | 15,3 | 3,6 |
| B013-2_B | Nieuwbouw - blok B | 133015,19 | 394967,92 | 4,50 | 23,5 | 15,5 | 4,1 |
| B013-2_C | Nieuwbouw - blok B | 133015,19 | 394967,92 | 7,50 | 23,5 | 15,8 | 6,0 |
| B014-1_A | Nieuwbouw - blok B | 133025,36 | 394962,60 | 1,50 | 29,8 | 25,1 | 12,7 |
| B014-1_B | Nieuwbouw - blok B | 133025,36 | 394962,60 | 4,50 | 30,3 | 25,5 | 13,1 |
| B014-1_C | Nieuwbouw - blok B | 133025,36 | 394962,60 | 7,50 | 35,2 | 23,4 | 14,1 |
| B014-2_A | Nieuwbouw - blok B | 133015,26 | 394962,18 | 1,50 | 26,1 | 18,2 | 8,4 |
| B014-2_B | Nieuwbouw - blok B | 133015,26 | 394962,18 | 4,50 | 25,0 | 18,5 | 8,6 |
| B014-2_C | Nieuwbouw - blok B | 133015,26 | 394962,18 | 7,50 | 23,6 | 16,6 | 6,0 |
| B015-1_A | Nieuwbouw - blok B | 133025,33 | 394957,16 | 1,50 | 28,9 | 21,1 | 11,3 |
| B015-1_B | Nieuwbouw - blok B | 133025,33 | 394957,16 | 4,50 | 29,6 | 21,2 | 12,4 |
| B015-1_C | Nieuwbouw - blok B | 133025,33 | 394957,16 | 7,50 | 31,4 | 21,6 | 12,6 |
| B015-2_A | Nieuwbouw - blok B | 133015,31 | 394957,24 | 1,50 | 28,6 | 16,5 | 6,1 |
| B015-2_B | Nieuwbouw - blok B | 133015,31 | 394957,24 | 4,50 | 28,5 | 16,7 | 6,6 |
| B015-2_C | Nieuwbouw - blok B | 133015,31 | 394957,24 | 7,50 | 23,6 | 16,6 | 6,3 |
| B016-1_A | Nieuwbouw - blok B | 133025,31 | 394952,07 | 1,50 | 25,9 | 20,0 | 11,3 |
| B016-1_B | Nieuwbouw - blok B | 133025,31 | 394952,07 | 4,50 | 28,0 | 20,3 | 11,1 |
| B016-1_C | Nieuwbouw - blok B | 133025,31 | 394952,07 | 7,50 | 27,7 | 18,7 | 10,4 |
| B016-2_A | Nieuwbouw - blok B | 133015,38 | 394951,77 | 1,50 | 24,1 | 16,3 | 6,1 |
| B016-2_B | Nieuwbouw - blok B | 133015,38 | 394951,77 | 4,50 | 23,6 | 16,6 | 6,3 |
| B016-2_C | Nieuwbouw - blok B | 133015,38 | 394951,77 | 7,50 | 23,7 | 16,8 | 7,5 |
| B017-1_A | Nieuwbouw - blok B | 133025,85 | 394946,37 | 1,50 | 26,2 | 22,4 | 13,0 |
| B017-1_B | Nieuwbouw - blok B | 133025,85 | 394946,37 | 4,50 | 27,4 | 25,9 | 13,7 |
| B017-1_C | Nieuwbouw - blok B | 133025,85 | 394946,37 | 7,50 | 26,6 | 18,5 | 8,9 |
| B017-2_A | Nieuwbouw - blok B | 133015,89 | 394945,96 | 1,50 | 24,5 | 17,9 | 9,0 |
| B017-2_B | Nieuwbouw - blok B | 133015,89 | 394945,96 | 4,50 | 27,3 | 18,3 | 9,1 |
| B017-2_C | Nieuwbouw - blok B | 133015,89 | 394945,96 | 7,50 | 23,7 | 16,7 | 6,9 |
| B018-1_A | Nieuwbouw - blok B | 133025,84 | 394940,78 | 1,50 | 25,2 | 19,0 | 10,8 |
| B018-1_B | Nieuwbouw - blok B | 133025,84 | 394940,78 | 4,50 | 25,6 | 19,5 | 11,8 |
| B018-1_C | Nieuwbouw - blok B | 133025,84 | 394940,78 | 7,50 | 26,1 | 17,5 | 8,1 |

Alle getoonde dB-waarden zijn A-gewogen

Rapport: Resultatentabel
Model: WII - kazerne LAmax
LAmax totaalresultaten voor toetspunten
Groep: IJssportcentrum

| Naam Toetspunt | Omschrijving | X | Y | Hoogte | Dag | Avond | Nacht |
|---|---|---|---|---|---|---|---|
| B018-2_A | Nieuwbouw - blok B | 133015,90 | 394940,10 | 1,50 | 28,2 | 18,0 | 9,1 |
| B018-2_B | Nieuwbouw - blok B | 133015,90 | 394940,10 | 4,50 | 29,1 | 18,6 | 9,1 |
| B018-2_C | Nieuwbouw - blok B | 133015,90 | 394940,10 | 7,50 | 24,9 | 16,6 | 6,3 |
| B019-1_A | Nieuwbouw - blok B | 133025,84 | 394934,91 | 1,50 | 25,9 | 17,1 | 6,2 |
| B019-1_B | Nieuwbouw - blok B | 133025,84 | 394934,91 | 4,50 | 26,3 | 17,7 | 6,9 |
| B019-1_C | Nieuwbouw - blok B | 133025,84 | 394934,91 | 7,50 | 26,6 | 18,5 | 8,1 |
| B019-2_A | Nieuwbouw - blok B | 133015,92 | 394934,78 | 1,50 | 28,1 | 17,5 | 6,8 |
| B019-2_B | Nieuwbouw - blok B | 133015,92 | 394934,78 | 4,50 | 28,8 | 17,7 | 7,2 |
| B019-2_C | Nieuwbouw - blok B | 133015,92 | 394934,78 | 7,50 | 25,0 | 16,5 | 6,5 |
| B020-1_A | Nieuwbouw - blok B | 133025,83 | 394930,00 | 1,50 | 25,9 | 16,9 | 6,2 |
| B020-1_B | Nieuwbouw - blok B | 133025,83 | 394930,00 | 4,50 | 26,3 | 17,3 | 6,9 |
| B020-1_C | Nieuwbouw - blok B | 133025,83 | 394930,00 | 7,50 | 26,6 | 17,6 | 8,1 |
| B020-2_A | Nieuwbouw - blok B | 133015,93 | 394930,14 | 1,50 | 25,2 | 16,2 | 6,3 |
| B020-2_B | Nieuwbouw - blok B | 133015,93 | 394930,14 | 4,50 | 25,3 | 16,5 | 6,4 |
| B020-2_C | Nieuwbouw - blok B | 133015,93 | 394930,14 | 7,50 | 25,3 | 16,6 | 7,5 |
| B020-3_A | Nieuwbouw - blok B | 133021,06 | 394927,53 | 1,50 | 25,9 | 17,8 | 7,4 |
| B020-3_B | Nieuwbouw - blok B | 133021,06 | 394927,53 | 4,50 | 26,5 | 18,5 | 7,5 |
| B020-3_C | Nieuwbouw - blok B | 133021,06 | 394927,53 | 7,50 | 27,0 | 17,6 | 8,7 |
| B021-1_A | Nieuwbouw - blok B | 133022,47 | 394922,74 | 1,50 | 25,4 | 17,0 | 7,0 |
| B021-1_B | Nieuwbouw - blok B | 133022,47 | 394922,74 | 4,50 | 25,9 | 17,4 | 7,6 |
| B021-1_C | Nieuwbouw - blok B | 133022,47 | 394922,74 | 7,50 | 26,9 | 17,7 | 8,7 |
| B021-2_A | Nieuwbouw - blok B | 133012,59 | 394922,31 | 1,50 | 27,8 | 16,1 | 7,6 |
| B021-2_B | Nieuwbouw - blok B | 133012,59 | 394922,31 | 4,50 | 29,4 | 16,7 | 7,9 |
| B021-2_C | Nieuwbouw - blok B | 133012,59 | 394922,31 | 7,50 | 23,6 | 15,6 | 7,1 |
| B021-3_A | Nieuwbouw - blok B | 133017,75 | 394925,49 | 1,50 | 30,7 | 19,6 | 11,5 |
| B021-3_B | Nieuwbouw - blok B | 133017,75 | 394925,49 | 4,50 | 31,0 | 19,9 | 11,4 |
| B021-3_C | Nieuwbouw - blok B | 133017,75 | 394925,49 | 7,50 | 31,2 | 20,5 | 11,9 |
| B022-1_A | Nieuwbouw - blok B | 133022,53 | 394917,69 | 1,50 | 25,8 | 18,4 | 7,3 |
| B022-1_B | Nieuwbouw - blok B | 133022,53 | 394917,69 | 4,50 | 26,3 | 19,1 | 7,8 |
| B022-1_C | Nieuwbouw - blok B | 133022,53 | 394917,69 | 7,50 | 27,3 | 19,9 | 9,0 |
| B022-2_A | Nieuwbouw - blok B | 133012,59 | 394917,61 | 1,50 | 28,8 | 15,7 | 9,7 |
| B022-2_B | Nieuwbouw - blok B | 133012,59 | 394917,61 | 4,50 | 29,9 | 16,4 | 10,1 |
| B022-2_C | Nieuwbouw - blok B | 133012,59 | 394917,61 | 7,50 | 24,9 | 14,0 | 6,6 |
| B023-1_A | Nieuwbouw - blok B | 133022,61 | 394909,75 | 1,50 | 27,2 | 18,9 | 9,7 |
| B023-1_B | Nieuwbouw - blok B | 133022,61 | 394909,75 | 4,50 | 27,8 | 20,0 | 10,0 |
| B023-1_C | Nieuwbouw - blok B | 133022,61 | 394909,75 | 7,50 | 29,9 | 21,1 | 10,6 |
| B023-2_A | Nieuwbouw - blok B | 133016,33 | 394909,41 | 1,50 | 30,3 | 18,8 | 10,7 |
| B023-2_B | Nieuwbouw - blok B | 133016,33 | 394909,41 | 4,50 | 30,8 | 18,7 | 11,6 |
| B023-2_C | Nieuwbouw - blok B | 133016,33 | 394909,41 | 7,50 | 33,5 | 19,6 | 11,9 |
| B023-3_A | Nieuwbouw - blok B | 133019,39 | 394904,80 | 1,50 | 33,1 | 24,4 | 16,6 |
| B023-3_B | Nieuwbouw - blok B | 133019,39 | 394904,80 | 4,50 | 36,1 | 25,0 | 16,8 |
| B023-3_C | Nieuwbouw - blok B | 133019,39 | 394904,80 | 7,50 | 37,8 | 25,0 | 15,4 |
| B024-1_A | Nieuwbouw - blok B | 133002,98 | 394904,63 | 1,50 | 38,3 | 23,5 | 16,3 |
| B024-1_B | Nieuwbouw - blok B | 133002,98 | 394904,63 | 4,50 | 38,6 | 24,1 | 16,5 |
| B024-2_A | Nieuwbouw - blok B | 133002,85 | 394914,56 | 1,50 | 28,4 | 18,7 | 11,9 |
| B024-2_B | Nieuwbouw - blok B | 133002,85 | 394914,56 | 4,50 | 28,9 | 19,3 | 12,4 |
| B024-3_A | Nieuwbouw - blok B | 133006,35 | 394909,66 | 1,50 | 25,7 | 16,4 | 9,7 |
| B024-3_B | Nieuwbouw - blok B | 133006,35 | 394909,66 | 4,50 | 26,9 | 17,5 | 10,3 |
| B025-1_A | Nieuwbouw - blok B | 132997,01 | 394902,03 | 1,50 | 42,5 | 22,3 | 15,3 |
| B025-1_B | Nieuwbouw - blok B | 132997,01 | 394902,03 | 4,50 | 43,1 | 22,6 | 15,4 |
| B025-1_C | Nieuwbouw - blok B | 132997,01 | 394902,03 | 7,50 | 43,3 | 23,5 | 15,3 |
| B025-2_A | Nieuwbouw - blok B | 132997,11 | 394912,02 | 1,50 | 24,4 | 13,4 | 8,0 |
| B025-2_B | Nieuwbouw - blok B | 132997,11 | 394912,02 | 4,50 | 25,2 | 14,5 | 9,4 |
| B025-2_C | Nieuwbouw - blok B | 132997,11 | 394912,02 | 7,50 | 32,7 | 19,9 | 12,4 |
| B026-1_A | Nieuwbouw - blok B | 132992,23 | 394901,92 | 1,50 | 42,3 | 22,2 | 15,4 |
| B026-1_B | Nieuwbouw - blok B | 132992,23 | 394901,92 | 4,50 | 42,9 | 22,5 | 15,2 |
| B026-1_C | Nieuwbouw - blok B | 132992,23 | 394901,92 | 7,50 | 43,1 | 23,4 | 15,2 |
| B026-2_A | Nieuwbouw - blok B | 132991,63 | 394912,05 | 1,50 | 24,4 | 13,7 | 8,8 |
| B026-2_B | Nieuwbouw - blok B | 132991,63 | 394912,05 | 4,50 | 25,1 | 15,2 | 9,9 |
| B026-2_C | Nieuwbouw - blok B | 132991,63 | 394912,05 | 7,50 | 32,2 | 18,4 | 11,8 |

Alle getoonde dB-waarden zijn A-gewogen

Rapport: Resultatentabel
Model: WII - kazerne LAmax
LAmax totaalresultaten voor toetspunten
Groep: IJssportcentrum

| Naam Toetspunt | Omschrijving | X | Y | Hoogte | Dag | Avond | Nacht |
|---|---|---|---|---|---|---|---|
| B026-3_A | Nieuwbouw - blok B | 132988,96 | 394906,81 | 1,50 | 28,2 | 15,5 | 9,8 |
| B026-3_B | Nieuwbouw - blok B | 132988,96 | 394906,81 | 4,50 | 29,0 | 16,1 | 10,1 |
| B026-3_C | Nieuwbouw - blok B | 132988,96 | 394906,81 | 7,50 | 31,5 | 17,5 | 10,5 |
| B027-1_A | Nieuwbouw - blok B | 132967,27 | 394906,27 | 1,50 | 31,6 | 14,7 | 7,6 |
| B027-1_B | Nieuwbouw - blok B | 132967,27 | 394906,27 | 4,50 | 23,2 | 12,2 | 5,9 |
| B027-1_C | Nieuwbouw - blok B | 132967,27 | 394906,27 | 7,50 | 25,1 | 13,1 | 6,5 |
| B027-2_A | Nieuwbouw - blok B | 132979,75 | 394906,67 | 1,50 | 25,4 | 15,6 | 10,0 |
| B027-2_B | Nieuwbouw - blok B | 132979,75 | 394906,67 | 4,50 | 26,2 | 16,7 | 10,5 |
| B027-2_C | Nieuwbouw - blok B | 132979,75 | 394906,67 | 7,50 | 31,4 | 19,5 | 11,5 |
| B027-3_A | Nieuwbouw - blok B | 132973,55 | 394903,86 | 1,50 | 32,9 | 21,6 | 15,0 |
| B027-3_B | Nieuwbouw - blok B | 132973,55 | 394903,86 | 4,50 | 30,3 | 22,1 | 14,9 |
| B027-3_C | Nieuwbouw - blok B | 132973,55 | 394903,86 | 7,50 | 34,4 | 23,4 | 14,0 |
| B028-1_A | Nieuwbouw - blok B | 132966,98 | 394912,62 | 1,50 | 32,2 | 14,5 | 6,6 |
| B028-1_B | Nieuwbouw - blok B | 132966,98 | 394912,62 | 4,50 | 23,2 | 12,0 | 4,6 |
| B028-1_C | Nieuwbouw - blok B | 132966,98 | 394912,62 | 7,50 | 23,5 | 12,9 | 6,1 |
| B028-2_A | Nieuwbouw - blok B | 132979,35 | 394913,37 | 1,50 | 27,8 | 15,4 | 11,5 |
| B028-2_B | Nieuwbouw - blok B | 132979,35 | 394913,37 | 4,50 | 30,0 | 18,7 | 12,7 |
| B028-2_C | Nieuwbouw - blok B | 132979,35 | 394913,37 | 7,50 | 32,1 | 20,6 | 13,4 |
| B028-3_A | Nieuwbouw - blok B | 132969,78 | 394916,01 | 1,50 | 23,1 | 14,9 | 9,3 |
| B028-3_B | Nieuwbouw - blok B | 132969,78 | 394916,01 | 4,50 | 26,8 | 15,9 | 9,5 |
| B028-3_C | Nieuwbouw - blok B | 132969,78 | 394916,01 | 7,50 | 27,3 | 16,5 | 10,2 |
| B029-1_A | Nieuwbouw - blok B | 132966,26 | 394925,29 | 1,50 | 34,7 | 14,7 | 6,8 |
| B029-1_B | Nieuwbouw - blok B | 132966,26 | 394925,29 | 4,50 | 21,9 | 12,2 | 5,1 |
| B029-1_C | Nieuwbouw - blok B | 132966,26 | 394925,29 | 7,50 | 22,3 | 13,2 | 6,3 |
| B029-2_A | Nieuwbouw - blok B | 132978,60 | 394926,08 | 1,50 | 26,1 | 16,1 | 8,5 |
| B029-2_B | Nieuwbouw - blok B | 132978,60 | 394926,08 | 4,50 | 27,1 | 19,1 | 9,1 |
| B029-2_C | Nieuwbouw - blok B | 132978,60 | 394926,08 | 7,50 | 30,1 | 21,7 | 11,3 |
| B029-3_A | Nieuwbouw - blok B | 132969,96 | 394922,60 | 1,50 | 34,8 | 15,7 | 11,0 |
| B029-3_B | Nieuwbouw - blok B | 132969,96 | 394922,60 | 4,50 | 28,2 | 19,5 | 8,5 |
| B029-3_C | Nieuwbouw - blok B | 132969,96 | 394922,60 | 7,50 | 31,1 | 22,6 | 12,9 |
| B030-1_A | Nieuwbouw - blok B | 132965,90 | 394931,57 | 1,50 | 31,5 | 14,5 | 6,6 |
| B030-1_B | Nieuwbouw - blok B | 132965,90 | 394931,57 | 4,50 | 23,2 | 11,9 | 4,5 |
| B030-1_C | Nieuwbouw - blok B | 132965,90 | 394931,57 | 7,50 | 23,7 | 12,9 | 5,9 |
| B030-2_A | Nieuwbouw - blok B | 132978,25 | 394931,93 | 1,50 | 26,7 | 18,0 | 10,3 |
| B030-2_B | Nieuwbouw - blok B | 132978,25 | 394931,93 | 4,50 | 27,8 | 18,9 | 10,7 |
| B030-2_C | Nieuwbouw - blok B | 132978,25 | 394931,93 | 7,50 | 29,8 | 20,5 | 11,1 |
| B030-3_A | Nieuwbouw - blok B | 132968,94 | 394934,93 | 1,50 | 24,7 | 15,3 | 9,2 |
| B030-3_B | Nieuwbouw - blok B | 132968,94 | 394934,93 | 4,50 | 27,4 | 15,4 | 9,0 |
| B030-3_C | Nieuwbouw - blok B | 132968,94 | 394934,93 | 7,50 | 27,3 | 16,0 | 9,5 |
| B031-1_A | Nieuwbouw - blok B | 132965,29 | 394944,63 | 1,50 | 28,6 | 15,6 | 8,6 |
| B031-1_B | Nieuwbouw - blok B | 132965,29 | 394944,63 | 4,50 | 23,4 | 13,7 | 5,7 |
| B031-1_C | Nieuwbouw - blok B | 132965,29 | 394944,63 | 7,50 | 23,9 | 14,6 | 6,7 |
| B031-2_A | Nieuwbouw - blok B | 132977,50 | 394944,70 | 1,50 | 26,9 | 18,3 | 9,9 |
| B031-2_B | Nieuwbouw - blok B | 132977,50 | 394944,70 | 4,50 | 27,9 | 18,4 | 10,2 |
| B031-2_C | Nieuwbouw - blok B | 132977,50 | 394944,70 | 7,50 | 29,6 | 19,8 | 10,9 |
| B031-3_A | Nieuwbouw - blok B | 132971,04 | 394948,09 | 1,50 | 25,6 | 18,9 | 9,3 |
| B031-3_B | Nieuwbouw - blok B | 132971,04 | 394948,09 | 4,50 | 25,3 | 17,1 | 8,9 |
| B031-3_C | Nieuwbouw - blok B | 132971,04 | 394948,09 | 7,50 | 25,7 | 17,9 | 9,5 |
| B031-4_A | Nieuwbouw - blok B | 132969,33 | 394941,56 | 1,50 | 29,6 | 16,2 | 11,5 |
| B031-4_B | Nieuwbouw - blok B | 132969,33 | 394941,56 | 4,50 | 28,4 | 21,4 | 12,0 |
| B031-4_C | Nieuwbouw - blok B | 132969,33 | 394941,56 | 7,50 | 29,9 | 22,6 | 12,4 |
| B032-1_A | Nieuwbouw - blok B | 132964,05 | 394958,67 | 1,50 | 27,6 | 15,0 | 7,3 |
| B032-1_B | Nieuwbouw - blok B | 132964,05 | 394958,67 | 4,50 | 21,9 | 12,8 | 5,9 |
| B032-1_C | Nieuwbouw - blok B | 132964,05 | 394958,67 | 7,50 | 22,7 | 13,4 | 6,8 |
| B032-2_A | Nieuwbouw - blok B | 132976,37 | 394958,87 | 1,50 | 27,5 | 20,0 | 10,1 |
| B032-2_B | Nieuwbouw - blok B | 132976,37 | 394958,87 | 4,50 | 29,2 | 20,8 | 10,1 |
| B032-2_C | Nieuwbouw - blok B | 132976,37 | 394958,87 | 7,50 | 30,7 | 22,4 | 10,7 |
| B032-3_A | Nieuwbouw - blok B | 132970,02 | 394956,37 | 1,50 | 29,7 | 19,8 | 12,7 |
| B032-3_B | Nieuwbouw - blok B | 132970,02 | 394956,37 | 4,50 | 27,7 | 19,4 | 11,8 |
| B032-3_C | Nieuwbouw - blok B | 132970,02 | 394956,37 | 7,50 | 30,4 | 20,7 | 12,3 |

Alle getoonde dB-waarden zijn A-gewogen

Rapport: Resultatentabel
Model: WII - kazerne LAmax
LAmax totaalresultaten voor toetspunten
Groep: IJssportcentrum

| Naam Toetspunt | Omschrijving | X | Y | Hoogte | Dag | Avond | Nacht |
|---|---|---|---|---|---|---|---|
| B032-4_A | Nieuwbouw - blok B | 132967,10 | 394962,50 | 1,50 | 23,2 | 15,6 | 8,1 |
| B032-4_B | Nieuwbouw - blok B | 132967,10 | 394962,50 | 4,50 | 27,2 | 17,5 | 9,2 |
| B032-4_C | Nieuwbouw - blok B | 132967,10 | 394962,50 | 7,50 | 25,7 | 16,1 | 8,7 |
| B033-1_A | Nieuwbouw - blok B | 132963,39 | 394972,13 | 1,50 | 27,5 | 16,3 | 7,0 |
| B033-1_B | Nieuwbouw - blok B | 132963,39 | 394972,13 | 4,50 | 21,8 | 14,8 | 5,5 |
| B033-1_C | Nieuwbouw - blok B | 132963,39 | 394972,13 | 7,50 | 21,9 | 15,3 | 6,5 |
| B033-2_A | Nieuwbouw - blok B | 132975,49 | 394972,36 | 1,50 | 26,1 | 19,2 | 10,9 |
| B033-2_B | Nieuwbouw - blok B | 132975,49 | 394972,36 | 4,50 | 28,3 | 21,3 | 11,8 |
| B033-2_C | Nieuwbouw - blok B | 132975,49 | 394972,36 | 7,50 | 33,9 | 21,7 | 12,4 |
| B033-3_A | Nieuwbouw - blok B | 132969,09 | 394975,69 | 1,50 | 26,1 | 19,9 | 9,3 |
| B033-3_B | Nieuwbouw - blok B | 132969,09 | 394975,69 | 4,50 | 27,2 | 20,8 | 9,6 |
| B033-3_C | Nieuwbouw - blok B | 132969,09 | 394975,69 | 7,50 | 25,6 | 18,2 | 8,8 |
| B033-4_A | Nieuwbouw - blok B | 132966,88 | 394969,11 | 1,50 | 27,9 | 18,1 | 11,1 |
| B033-4_B | Nieuwbouw - blok B | 132966,88 | 394969,11 | 4,50 | 28,7 | 21,0 | 11,6 |
| B033-4_C | Nieuwbouw - blok B | 132966,88 | 394969,11 | 7,50 | 31,6 | 22,5 | 12,1 |
| C034-1_A | Nieuwbouw - blok C | 132993,53 | 394893,77 | 1,50 | 38,5 | 18,5 | 11,9 |
| C034-1_B | Nieuwbouw - blok C | 132993,53 | 394893,77 | 4,50 | 39,0 | 18,8 | 11,9 |
| C034-1_C | Nieuwbouw - blok C | 132993,53 | 394893,77 | 7,50 | 39,5 | 19,2 | 12,7 |
| C034-2_A | Nieuwbouw - blok C | 132993,36 | 394883,82 | 1,50 | 28,7 | 15,3 | 10,7 |
| C034-2_B | Nieuwbouw - blok C | 132993,36 | 394883,82 | 4,50 | 29,3 | 18,0 | 11,2 |
| C034-2_C | Nieuwbouw - blok C | 132993,36 | 394883,82 | 7,50 | 34,8 | 20,4 | 15,6 |
| C034-3_A | Nieuwbouw - blok C | 132990,35 | 394888,77 | 1,50 | 26,5 | 13,8 | 7,6 |
| C034-3_B | Nieuwbouw - blok C | 132990,35 | 394888,77 | 4,50 | 26,9 | 15,5 | 8,3 |
| C034-3_C | Nieuwbouw - blok C | 132990,35 | 394888,77 | 7,50 | 32,8 | 17,1 | 10,3 |
| C035-1_A | Nieuwbouw - blok C | 132999,62 | 394893,77 | 1,50 | 38,6 | 19,6 | 13,9 |
| C035-1_B | Nieuwbouw - blok C | 132999,62 | 394893,77 | 4,50 | 39,1 | 19,9 | 14,2 |
| C035-1_C | Nieuwbouw - blok C | 132999,62 | 394893,77 | 7,50 | 39,6 | 20,2 | 14,6 |
| C035-2_A | Nieuwbouw - blok C | 132999,40 | 394883,81 | 1,50 | 28,6 | 15,4 | 9,2 |
| C035-2_B | Nieuwbouw - blok C | 132999,40 | 394883,81 | 4,50 | 29,1 | 16,8 | 11,1 |
| C035-2_C | Nieuwbouw - blok C | 132999,40 | 394883,81 | 7,50 | 33,8 | 20,4 | 15,0 |
| C035-3_A | Nieuwbouw - blok C | 133002,62 | 394889,11 | 1,50 | 24,0 | 14,6 | 11,1 |
| C035-3_B | Nieuwbouw - blok C | 133002,62 | 394889,11 | 4,50 | 29,6 | 19,7 | 12,5 |
| C035-3_C | Nieuwbouw - blok C | 133002,62 | 394889,11 | 7,50 | 34,3 | 23,6 | 17,9 |
| C036-1_A | Nieuwbouw - blok C | 133026,19 | 394887,51 | 1,50 | 25,5 | 15,6 | 8,6 |
| C036-1_B | Nieuwbouw - blok C | 133026,19 | 394887,51 | 4,50 | 26,9 | 17,2 | 9,7 |
| C036-2_A | Nieuwbouw - blok C | 133004,29 | 394887,06 | 1,50 | 25,9 | 14,7 | 10,5 |
| C036-3_A | Nieuwbouw - blok C | 133010,23 | 394891,60 | 1,50 | 31,9 | 19,5 | 14,7 |
| C036-4_A | Nieuwbouw - blok C | 133012,21 | 394883,96 | 1,50 | 26,2 | 16,7 | 6,9 |
| C036-5_A | Nieuwbouw - blok C | 133020,60 | 394886,53 | 4,50 | 30,1 | 18,7 | 12,1 |
| C036-5_A | Nieuwbouw - blok C | 133023,17 | 394891,71 | 1,50 | 31,4 | 20,7 | 14,0 |
| C036-5_B | Nieuwbouw - blok C | 133023,17 | 394891,71 | 4,50 | 32,9 | 21,6 | 12,5 |
| C037-1_A | Nieuwbouw - blok C | 133026,26 | 394881,08 | 1,50 | 23,9 | 15,6 | 7,1 |
| C037-1_B | Nieuwbouw - blok C | 133026,26 | 394881,08 | 4,50 | 27,0 | 16,2 | 8,6 |
| C037-1_C | Nieuwbouw - blok C | 133026,26 | 394881,08 | 7,50 | 32,0 | 18,7 | 14,0 |
| C037-2_A | Nieuwbouw - blok C | 133016,33 | 394880,95 | 1,50 | 29,4 | 16,8 | 9,1 |
| C037-2_B | Nieuwbouw - blok C | 133016,33 | 394880,95 | 4,50 | 31,4 | 17,5 | 10,5 |
| C037-2_C | Nieuwbouw - blok C | 133016,33 | 394880,95 | 7,50 | 24,2 | 14,3 | 6,8 |
| C038-1_A | Nieuwbouw - blok C | 133026,31 | 394875,21 | 1,50 | 24,2 | 14,8 | 6,5 |
| C038-1_B | Nieuwbouw - blok C | 133026,31 | 394875,21 | 4,50 | 26,4 | 15,8 | 8,6 |
| C038-1_C | Nieuwbouw - blok C | 133026,31 | 394875,21 | 7,50 | 31,2 | 18,6 | 14,5 |
| C038-2_A | Nieuwbouw - blok C | 133016,37 | 394875,56 | 1,50 | 26,7 | 16,6 | 9,2 |
| C038-2_B | Nieuwbouw - blok C | 133016,37 | 394875,56 | 4,50 | 29,4 | 17,5 | 10,5 |
| C038-2_C | Nieuwbouw - blok C | 133016,37 | 394875,56 | 7,50 | 23,0 | 14,1 | 6,3 |
| C039-1_A | Nieuwbouw - blok C | 133026,38 | 394868,86 | 1,50 | 24,0 | 14,9 | 7,5 |
| C039-1_B | Nieuwbouw - blok C | 133026,38 | 394868,86 | 4,50 | 25,9 | 16,0 | 9,7 |
| C039-1_C | Nieuwbouw - blok C | 133026,38 | 394868,86 | 7,50 | 31,1 | 18,8 | 15,4 |
| C039-2_A | Nieuwbouw - blok C | 133016,42 | 394868,95 | 1,50 | 26,1 | 13,4 | 4,6 |
| C039-2_B | Nieuwbouw - blok C | 133016,42 | 394868,95 | 4,50 | 28,0 | 13,7 | 5,1 |
| C039-2_C | Nieuwbouw - blok C | 133016,42 | 394868,95 | 7,50 | 22,1 | 14,1 | 6,9 |
| C040-1_A | Nieuwbouw - blok C | 133026,43 | 394863,03 | 1,50 | 24,2 | 16,3 | 11,1 |

Alle getoonde dB-waarden zijn A-gewogen

Rapport: Resultatentabel
Model: WII - kazerne LAmax
LAmax totaalresultaten voor toetspunten
Groep: IJssportcentrum

| Naam Toetspunt | Omschrijving | X | Y | Hoogte | Dag | Avond | Nacht |
|---|---|---|---|---|---|---|---|
| C040-1_B | Nieuwbouw - blok C | 133026,43 | 394863,03 | 4,50 | 26,9 | 18,1 | 13,0 |
| C040-1_C | Nieuwbouw - blok C | 133026,43 | 394863,03 | 7,50 | 31,2 | 21,2 | 14,2 |
| C040-2_A | Nieuwbouw - blok C | 133016,47 | 394862,99 | 1,50 | 20,5 | 13,7 | 6,0 |
| C040-2_B | Nieuwbouw - blok C | 133016,47 | 394862,99 | 4,50 | 20,9 | 14,0 | 6,6 |
| C040-2_C | Nieuwbouw - blok C | 133016,47 | 394862,99 | 7,50 | 22,2 | 14,4 | 8,2 |
| C041-1_A | Nieuwbouw - blok C | 133025,39 | 394857,07 | 1,50 | 26,0 | 18,2 | 9,0 |
| C041-1_B | Nieuwbouw - blok C | 133025,39 | 394857,07 | 4,50 | 28,4 | 20,9 | 14,5 |
| C041-1_C | Nieuwbouw - blok C | 133025,39 | 394857,07 | 7,50 | 31,7 | 21,7 | 14,8 |
| C041-2_A | Nieuwbouw - blok C | 133015,12 | 394857,21 | 1,50 | 20,2 | 13,6 | 4,7 |
| C041-2_B | Nieuwbouw - blok C | 133015,12 | 394857,21 | 4,50 | 20,6 | 13,9 | 3,7 |
| C041-2_C | Nieuwbouw - blok C | 133015,12 | 394857,21 | 7,50 | 21,8 | 14,3 | 5,1 |
| C042-1_A | Nieuwbouw - blok C | 133025,34 | 394852,07 | 1,50 | 28,1 | 23,1 | 14,8 |
| C042-1_B | Nieuwbouw - blok C | 133025,34 | 394852,07 | 4,50 | 28,9 | 23,3 | 14,8 |
| C042-1_C | Nieuwbouw - blok C | 133025,34 | 394852,07 | 7,50 | 32,0 | 23,3 | 14,9 |
| C042-2_A | Nieuwbouw - blok C | 133015,15 | 394851,89 | 1,50 | 19,0 | 13,4 | 1,4 |
| C042-2_B | Nieuwbouw - blok C | 133015,15 | 394851,89 | 4,50 | 19,3 | 13,7 | 2,0 |
| C042-2_C | Nieuwbouw - blok C | 133015,15 | 394851,89 | 7,50 | 20,5 | 14,1 | 4,0 |
| C043-1_A | Nieuwbouw - blok C | 133025,29 | 394846,67 | 1,50 | 27,9 | 23,1 | 15,1 |
| C043-1_B | Nieuwbouw - blok C | 133025,29 | 394846,67 | 4,50 | 30,0 | 23,8 | 15,2 |
| C043-1_C | Nieuwbouw - blok C | 133025,29 | 394846,67 | 7,50 | 32,7 | 24,3 | 15,2 |
| C043-2_A | Nieuwbouw - blok C | 133015,19 | 394846,32 | 1,50 | 19,0 | 13,4 | 1,2 |
| C043-2_B | Nieuwbouw - blok C | 133015,19 | 394846,32 | 4,50 | 19,3 | 13,7 | 1,7 |
| C043-2_C | Nieuwbouw - blok C | 133015,19 | 394846,32 | 7,50 | 20,2 | 14,1 | 3,8 |
| C044-1_A | Nieuwbouw - blok C | 133025,24 | 394841,02 | 1,50 | 30,9 | 25,4 | 15,9 |
| C044-1_B | Nieuwbouw - blok C | 133025,24 | 394841,02 | 4,50 | 32,8 | 26,2 | 16,1 |
| C044-1_C | Nieuwbouw - blok C | 133025,24 | 394841,02 | 7,50 | 34,7 | 26,5 | 16,4 |
| C044-2_A | Nieuwbouw - blok C | 133015,22 | 394840,71 | 1,50 | 26,1 | 17,2 | 7,8 |
| C044-2_B | Nieuwbouw - blok C | 133015,22 | 394840,71 | 4,50 | 30,9 | 18,1 | 9,8 |
| C044-2_C | Nieuwbouw - blok C | 133015,22 | 394840,71 | 7,50 | 22,3 | 16,3 | 4,7 |
| C044-3_A | Nieuwbouw - blok C | 133020,42 | 394838,25 | 1,50 | 31,3 | 27,7 | 14,0 |
| C044-3_B | Nieuwbouw - blok C | 133020,42 | 394838,25 | 4,50 | 32,4 | 29,2 | 14,5 |
| C044-3_C | Nieuwbouw - blok C | 133020,42 | 394838,25 | 7,50 | 32,5 | 29,8 | 15,0 |
| C045-1_A | Nieuwbouw - blok C | 133021,48 | 394814,66 | 1,50 | 31,9 | 24,6 | 14,9 |
| C045-1_B | Nieuwbouw - blok C | 133021,48 | 394814,66 | 4,50 | 34,2 | 26,9 | 17,5 |
| C045-2_A | Nieuwbouw - blok C | 133021,46 | 394836,56 | 1,50 | 32,0 | 27,9 | 17,2 |
| C045-3_A | Nieuwbouw - blok C | 133017,56 | 394830,13 | 1,50 | 29,1 | 19,2 | 11,2 |
| C045-4_A | Nieuwbouw - blok C | 133025,18 | 394818,49 | 1,50 | 32,9 | 24,9 | 15,3 |
| C045-4_B | Nieuwbouw - blok C | 133025,18 | 394818,49 | 4,50 | 36,4 | 33,8 | 18,8 |
| C045-5_A | Nieuwbouw - blok C | 133025,12 | 394830,67 | 1,50 | 32,7 | 23,0 | 16,2 |
| C045-6_A | Nieuwbouw - blok C | 133020,60 | 394820,50 | 4,50 | 36,9 | 33,3 | 16,3 |
| C046-1_A | Nieuwbouw - blok C | 133014,83 | 394814,61 | 1,50 | 30,0 | 21,7 | 13,7 |
| C046-1_B | Nieuwbouw - blok C | 133014,83 | 394814,61 | 4,50 | 32,5 | 27,1 | 16,5 |
| C046-1_C | Nieuwbouw - blok C | 133014,83 | 394814,61 | 7,50 | 32,9 | 29,8 | 13,4 |
| C046-2_A | Nieuwbouw - blok C | 133014,83 | 394824,51 | 1,50 | 29,9 | 18,1 | 8,9 |
| C046-2_B | Nieuwbouw - blok C | 133014,83 | 394824,51 | 4,50 | 36,6 | 27,8 | 15,9 |
| C046-2_C | Nieuwbouw - blok C | 133014,83 | 394824,51 | 7,50 | 37,2 | 31,5 | 19,0 |
| C046-3_A | Nieuwbouw - blok C | 133017,89 | 394821,83 | 4,50 | 35,9 | 30,2 | 14,8 |
| C046-3_B | Nieuwbouw - blok C | 133017,89 | 394821,83 | 7,50 | 37,3 | 34,1 | 19,4 |
| C047-1_A | Nieuwbouw - blok C | 133009,67 | 394814,57 | 1,50 | 29,4 | 21,3 | 13,3 |
| C047-1_B | Nieuwbouw - blok C | 133009,67 | 394814,57 | 4,50 | 31,7 | 26,4 | 16,4 |
| C047-1_C | Nieuwbouw - blok C | 133009,67 | 394814,57 | 7,50 | 31,8 | 28,4 | 11,5 |
| C047-2_A | Nieuwbouw - blok C | 133009,48 | 394824,47 | 1,50 | 30,7 | 19,7 | 11,6 |
| C047-2_B | Nieuwbouw - blok C | 133009,48 | 394824,47 | 4,50 | 36,6 | 31,1 | 19,6 |
| C047-2_C | Nieuwbouw - blok C | 133009,48 | 394824,47 | 7,50 | 36,9 | 31,2 | 18,7 |
| C048-1_A | Nieuwbouw - blok C | 133003,93 | 394814,52 | 1,50 | 28,6 | 20,8 | 8,0 |
| C048-1_B | Nieuwbouw - blok C | 133003,93 | 394814,52 | 4,50 | 30,3 | 25,7 | 9,6 |
| C048-1_C | Nieuwbouw - blok C | 133003,93 | 394814,52 | 7,50 | 31,1 | 27,5 | 10,2 |
| C048-2_A | Nieuwbouw - blok C | 133004,13 | 394824,43 | 1,50 | 31,1 | 20,7 | 12,0 |
| C048-2_B | Nieuwbouw - blok C | 133004,13 | 394824,43 | 4,50 | 36,6 | 30,9 | 19,4 |
| C048-2_C | Nieuwbouw - blok C | 133004,13 | 394824,43 | 7,50 | 38,3 | 31,0 | 19,7 |

Alle getoonde dB-waarden zijn A-gewogen

Rapport: Resultatentabel
Model: WII - kazerne LAmax
LAmax totaalresultaten voor toetspunten
Groep: IJssportcentrum

| Naam Toetspunt | Omschrijving | X | Y | Hoogte | Dag | Avond | Nacht |
|---|---|---|---|---|---|---|---|
| C049-1_A | Nieuwbouw - blok C | 132999,03 | 394814,49 | 1,50 | 27,4 | 20,9 | 8,4 |
| C049-1_B | Nieuwbouw - blok C | 132999,03 | 394814,49 | 4,50 | 28,9 | 25,2 | 8,7 |
| C049-1_C | Nieuwbouw - blok C | 132999,03 | 394814,49 | 7,50 | 30,6 | 27,0 | 9,5 |
| C049-2_A | Nieuwbouw - blok C | 132998,65 | 394824,39 | 1,50 | 32,1 | 21,5 | 12,4 |
| C049-2_B | Nieuwbouw - blok C | 132998,65 | 394824,39 | 4,50 | 36,7 | 30,7 | 19,2 |
| C049-2_C | Nieuwbouw - blok C | 132998,65 | 394824,39 | 7,50 | 38,3 | 31,0 | 19,6 |
| C049-3_A | Nieuwbouw - blok C | 132995,92 | 394819,82 | 1,50 | 27,6 | 17,7 | 6,5 |
| C049-3_B | Nieuwbouw - blok C | 132995,92 | 394819,82 | 4,50 | 29,3 | 18,9 | 7,1 |
| C049-3_C | Nieuwbouw - blok C | 132995,92 | 394819,82 | 7,50 | 33,1 | 20,7 | 10,8 |
| C050-1_A | Nieuwbouw - blok C | 132972,25 | 394820,15 | 1,50 | 20,1 | 14,5 | 1,6 |
| C050-1_B | Nieuwbouw - blok C | 132972,25 | 394820,15 | 4,50 | 21,5 | 15,9 | 1,9 |
| C050-1_C | Nieuwbouw - blok C | 132972,25 | 394820,15 | 7,50 | 24,7 | 17,0 | 3,4 |
| C050-2_A | Nieuwbouw - blok C | 132984,70 | 394820,34 | 1,50 | 29,0 | 18,3 | 9,7 |
| C050-2_B | Nieuwbouw - blok C | 132984,70 | 394820,34 | 4,50 | 28,7 | 21,4 | 9,3 |
| C050-2_C | Nieuwbouw - blok C | 132984,70 | 394820,34 | 7,50 | 32,3 | 24,5 | 10,7 |
| C050-3_A | Nieuwbouw - blok C | 132978,21 | 394817,05 | 1,50 | 27,2 | 19,7 | 11,7 |
| C050-3_B | Nieuwbouw - blok C | 132978,21 | 394817,05 | 4,50 | 29,2 | 22,3 | 12,0 |
| C050-3_C | Nieuwbouw - blok C | 132978,21 | 394817,05 | 7,50 | 32,0 | 25,8 | 12,5 |
| C051-1_A | Nieuwbouw - blok C | 132971,92 | 394825,83 | 1,50 | 19,3 | 13,9 | 1,8 |
| C051-1_B | Nieuwbouw - blok C | 132971,92 | 394825,83 | 4,50 | 20,7 | 14,4 | 2,1 |
| C051-1_C | Nieuwbouw - blok C | 132971,92 | 394825,83 | 7,50 | 24,8 | 15,7 | 3,6 |
| C051-2_A | Nieuwbouw - blok C | 132984,34 | 394826,37 | 1,50 | 32,2 | 23,6 | 13,1 |
| C051-2_B | Nieuwbouw - blok C | 132984,34 | 394826,37 | 4,50 | 35,2 | 30,1 | 18,7 |
| C051-2_C | Nieuwbouw - blok C | 132984,34 | 394826,37 | 7,50 | 37,2 | 30,7 | 19,4 |
| C051-3_A | Nieuwbouw - blok C | 132975,00 | 394829,43 | 1,50 | 24,5 | 17,0 | 8,1 |
| C051-3_B | Nieuwbouw - blok C | 132975,00 | 394829,43 | 4,50 | 33,0 | 25,8 | 16,6 |
| C051-3_C | Nieuwbouw - blok C | 132975,00 | 394829,43 | 7,50 | 35,3 | 26,4 | 17,5 |
| C052-1_A | Nieuwbouw - blok C | 132971,13 | 394838,82 | 1,50 | 21,1 | 13,6 | 3,9 |
| C052-1_B | Nieuwbouw - blok C | 132971,13 | 394838,82 | 4,50 | 19,4 | 14,0 | 3,2 |
| C052-1_C | Nieuwbouw - blok C | 132971,13 | 394838,82 | 7,50 | 25,5 | 15,1 | 4,4 |
| C052-2_A | Nieuwbouw - blok C | 132983,60 | 394838,99 | 1,50 | 26,3 | 23,7 | 9,1 |
| C052-2_B | Nieuwbouw - blok C | 132983,60 | 394838,99 | 4,50 | 28,3 | 25,6 | 10,2 |
| C052-2_C | Nieuwbouw - blok C | 132983,60 | 394838,99 | 7,50 | 35,1 | 27,0 | 13,0 |
| C052-3_A | Nieuwbouw - blok C | 132975,09 | 394835,77 | 1,50 | 23,5 | 16,0 | 7,6 |
| C052-3_B | Nieuwbouw - blok C | 132975,09 | 394835,77 | 4,50 | 30,9 | 27,7 | 13,7 |
| C052-3_C | Nieuwbouw - blok C | 132975,09 | 394835,77 | 7,50 | 34,6 | 28,6 | 15,6 |
| C052-4_A | Nieuwbouw - blok C | 132976,72 | 394842,39 | 1,50 | 24,5 | 20,7 | 7,3 |
| C052-4_B | Nieuwbouw - blok C | 132976,72 | 394842,39 | 4,50 | 26,9 | 21,2 | 8,1 |
| C052-4_C | Nieuwbouw - blok C | 132976,72 | 394842,39 | 7,50 | 34,5 | 22,7 | 12,6 |
| C053-1_A | Nieuwbouw - blok C | 132969,53 | 394869,39 | 1,50 | 25,6 | 13,9 | 6,1 |
| C053-1_B | Nieuwbouw - blok C | 132969,53 | 394869,39 | 4,50 | 20,8 | 10,9 | 5,2 |
| C053-1_C | Nieuwbouw - blok C | 132969,53 | 394869,39 | 7,50 | 24,8 | 12,8 | 6,8 |
| C053-2_A | Nieuwbouw - blok C | 132981,82 | 394869,80 | 1,50 | 24,9 | 17,0 | 12,0 |
| C053-2_B | Nieuwbouw - blok C | 132981,82 | 394869,80 | 4,50 | 26,9 | 18,7 | 13,6 |
| C053-2_C | Nieuwbouw - blok C | 132981,82 | 394869,80 | 7,50 | 34,5 | 22,8 | 18,8 |
| C053-3_A | Nieuwbouw - blok C | 132975,81 | 394866,35 | 1,50 | 27,2 | 19,8 | 11,6 |
| C053-3_B | Nieuwbouw - blok C | 132975,81 | 394866,35 | 4,50 | 33,1 | 21,0 | 13,4 |
| C053-3_C | Nieuwbouw - blok C | 132975,81 | 394866,35 | 7,50 | 34,5 | 21,2 | 17,2 |
| C054-1_A | Nieuwbouw - blok C | 132969,09 | 394875,19 | 1,50 | 27,1 | 13,7 | 8,2 |
| C054-1_B | Nieuwbouw - blok C | 132969,09 | 394875,19 | 4,50 | 21,6 | 10,5 | 4,8 |
| C054-1_C | Nieuwbouw - blok C | 132969,09 | 394875,19 | 7,50 | 24,8 | 12,4 | 6,5 |
| C054-2_A | Nieuwbouw - blok C | 132981,43 | 394875,93 | 1,50 | 26,9 | 15,0 | 9,3 |
| C054-2_B | Nieuwbouw - blok C | 132981,43 | 394875,93 | 4,50 | 28,7 | 17,2 | 11,3 |
| C054-2_C | Nieuwbouw - blok C | 132981,43 | 394875,93 | 7,50 | 34,6 | 18,9 | 18,1 |
| C054-3_A | Nieuwbouw - blok C | 132971,99 | 394878,62 | 1,50 | 27,7 | 14,4 | 10,1 |
| C054-3_B | Nieuwbouw - blok C | 132971,99 | 394878,62 | 4,50 | 30,4 | 18,6 | 11,6 |
| C054-3_C | Nieuwbouw - blok C | 132971,99 | 394878,62 | 7,50 | 34,9 | 18,1 | 12,3 |
| C055-1_A | Nieuwbouw - blok D | 132968,36 | 394888,47 | 1,50 | 27,8 | 13,6 | 8,2 |
| C055-1_B | Nieuwbouw - blok D | 132968,36 | 394888,47 | 4,50 | 22,4 | 9,3 | 5,7 |
| C055-1_C | Nieuwbouw - blok D | 132968,36 | 394888,47 | 7,50 | 25,7 | 10,7 | 6,8 |

Alle getoonde dB-waarden zijn A-gewogen

Rapport: Resultatentabel
Model: WII - kazerne LAmax
LAmax totaalresultaten voor toetspunten
Groep: IJssportcentrum

| Naam Toetspunt | Omschrijving | X | Y | Hoogte | Dag | Avond | Nacht |
|---|---|---|---|---|---|---|---|
| C055-2_A | Nieuwbouw - blok D | 132980,59 | 394889,45 | 1,50 | 23,9 | 12,6 | 9,1 |
| C055-2_B | Nieuwbouw - blok D | 132980,59 | 394889,45 | 4,50 | 24,8 | 13,7 | 9,7 |
| C055-2_C | Nieuwbouw - blok D | 132980,59 | 394889,45 | 7,50 | 31,4 | 16,8 | 13,2 |
| C055-3_A | Nieuwbouw - blok D | 132972,54 | 394885,18 | 1,50 | 27,8 | 14,7 | 10,7 |
| C055-3_B | Nieuwbouw - blok D | 132972,54 | 394885,18 | 4,50 | 28,6 | 19,6 | 12,1 |
| C055-3_C | Nieuwbouw - blok D | 132972,54 | 394885,18 | 7,50 | 34,4 | 20,8 | 15,1 |
| C055-4_A | Nieuwbouw - blok D | 132974,07 | 394891,72 | 1,50 | 28,1 | 17,2 | 10,9 |
| C055-4_B | Nieuwbouw - blok D | 132974,07 | 394891,72 | 4,50 | 28,4 | 17,5 | 11,2 |
| C055-4_C | Nieuwbouw - blok D | 132974,07 | 394891,72 | 7,50 | 31,5 | 17,9 | 11,8 |
| D056-1_A | Nieuwbouw - blok D | 132979,08 | 394807,77 | 1,50 | 32,0 | 28,0 | 14,4 |
| D056-1_B | Nieuwbouw - blok D | 132979,08 | 394807,77 | 4,50 | 34,2 | 29,1 | 16,8 |
| D056-2_A | Nieuwbouw - blok D | 132980,16 | 394800,99 | 1,50 | 23,5 | 16,0 | 1,8 |
| D056-2_B | Nieuwbouw - blok D | 132980,16 | 394800,99 | 4,50 | 27,9 | 14,9 | 4,6 |
| D056-3_A | Nieuwbouw - blok D | 132974,89 | 394805,84 | 1,50 | 23,0 | 13,9 | 3,8 |
| D056-3_B | Nieuwbouw - blok D | 132974,89 | 394805,84 | 4,50 | 25,2 | 14,5 | 4,8 |
| D057-1_A | Nieuwbouw - blok D | 132971,24 | 394800,29 | 1,50 | 21,4 | 15,3 | 2,5 |
| D057-1_B | Nieuwbouw - blok D | 132971,24 | 394800,29 | 4,50 | 24,3 | 14,0 | 3,8 |
| D057-2_A | Nieuwbouw - blok D | 132978,09 | 394799,68 | 1,50 | 25,4 | 17,1 | 3,0 |
| D057-2_B | Nieuwbouw - blok D | 132978,09 | 394799,68 | 4,50 | 30,0 | 20,1 | 8,3 |
| D057-3_A | Nieuwbouw - blok D | 132974,12 | 394804,12 | 1,50 | 21,2 | 13,2 | 1,8 |
| D057-3_B | Nieuwbouw - blok D | 132974,12 | 394804,12 | 4,50 | 24,9 | 14,5 | 4,1 |
| D058-1_A | Nieuwbouw - blok D | 132971,23 | 394794,39 | 1,50 | 20,1 | 12,8 | 1,4 |
| D058-1_B | Nieuwbouw - blok D | 132971,23 | 394794,39 | 4,50 | 23,5 | 13,9 | 3,1 |
| D058-2_A | Nieuwbouw - blok D | 132978,04 | 394794,49 | 1,50 | 25,1 | 15,8 | 5,7 |
| D058-2_B | Nieuwbouw - blok D | 132978,04 | 394794,49 | 4,50 | 30,2 | 20,1 | 9,3 |
| D059-1_A | Nieuwbouw - blok D | 132971,23 | 394787,87 | 1,50 | 20,8 | 12,4 | 2,1 |
| D059-1_B | Nieuwbouw - blok D | 132971,23 | 394787,87 | 4,50 | 23,6 | 13,0 | 3,5 |
| D059-2_A | Nieuwbouw - blok D | 132977,98 | 394787,96 | 1,50 | 26,5 | 21,9 | 5,6 |
| D059-2_B | Nieuwbouw - blok D | 132977,98 | 394787,96 | 4,50 | 30,1 | 20,3 | 9,8 |
| D059-3_A | Nieuwbouw - blok D | 132974,90 | 394784,58 | 1,50 | 27,0 | 21,8 | 10,6 |
| D059-3_B | Nieuwbouw - blok D | 132974,90 | 394784,58 | 4,50 | 29,8 | 22,3 | 11,1 |
| D060-1_A | Nieuwbouw - blok D | 132987,20 | 394807,73 | 1,50 | 33,2 | 28,0 | 16,2 |
| D060-1_B | Nieuwbouw - blok D | 132987,20 | 394807,73 | 4,50 | 34,7 | 29,1 | 18,0 |
| D060-2_A | Nieuwbouw - blok D | 132985,93 | 394801,02 | 1,50 | 22,8 | 14,0 | 1,8 |
| D060-2_B | Nieuwbouw - blok D | 132985,93 | 394801,02 | 4,50 | 26,9 | 14,8 | 4,4 |
| D060-3_A | Nieuwbouw - blok D | 132994,71 | 394805,78 | 1,50 | 34,2 | 27,0 | 16,6 |
| D060-3_B | Nieuwbouw - blok D | 132994,71 | 394805,78 | 4,50 | 35,2 | 27,4 | 18,3 |
| D061-1_A | Nieuwbouw - blok D | 132994,73 | 394800,10 | 1,50 | 33,8 | 25,4 | 16,8 |
| D061-1_B | Nieuwbouw - blok D | 132994,73 | 394800,10 | 4,50 | 35,3 | 26,5 | 18,0 |
| D061-2_A | Nieuwbouw - blok D | 132987,90 | 394799,97 | 1,50 | 24,5 | 15,1 | 3,7 |
| D061-2_B | Nieuwbouw - blok D | 132987,90 | 394799,97 | 4,50 | 28,4 | 14,7 | 6,2 |
| D062-1_A | Nieuwbouw - blok D | 132994,73 | 394794,29 | 1,50 | 34,2 | 23,5 | 16,3 |
| D062-1_B | Nieuwbouw - blok D | 132994,73 | 394794,29 | 4,50 | 35,4 | 26,5 | 20,4 |
| D062-2_A | Nieuwbouw - blok D | 132987,93 | 394794,62 | 1,50 | 26,8 | 16,7 | 5,7 |
| D062-2_B | Nieuwbouw - blok D | 132987,93 | 394794,62 | 4,50 | 30,8 | 18,9 | 9,8 |
| D063-1_A | Nieuwbouw - blok D | 132994,73 | 394788,55 | 1,50 | 33,4 | 24,6 | 17,6 |
| D063-1_B | Nieuwbouw - blok D | 132994,73 | 394788,55 | 4,50 | 35,5 | 26,6 | 18,9 |
| D063-2_A | Nieuwbouw - blok D | 132987,96 | 394789,75 | 1,50 | 26,2 | 15,1 | 5,4 |
| D063-2_B | Nieuwbouw - blok D | 132987,96 | 394789,75 | 4,50 | 30,6 | 19,4 | 9,7 |
| D063-3_A | Nieuwbouw - blok D | 132991,61 | 394784,60 | 1,50 | 31,0 | 25,0 | 13,8 |
| D063-3_B | Nieuwbouw - blok D | 132991,61 | 394784,60 | 4,50 | 33,0 | 26,5 | 11,8 |
| D064-1_A | Nieuwbouw - blok D | 133019,68 | 394787,25 | 1,50 | 33,8 | 22,1 | 13,4 |
| D064-1_B | Nieuwbouw - blok D | 133019,68 | 394787,25 | 4,50 | 34,7 | 25,0 | 17,6 |
| D064-2_A | Nieuwbouw - blok D | 133020,18 | 394780,59 | 1,50 | 24,7 | 17,6 | 4,0 |
| D064-2_B | Nieuwbouw - blok D | 133020,18 | 394780,59 | 4,50 | 27,4 | 22,4 | 15,8 |
| D064-3_A | Nieuwbouw - blok D | 133016,92 | 394783,96 | 1,50 | 32,3 | 19,7 | 11,8 |
| D064-3_B | Nieuwbouw - blok D | 133016,92 | 394783,96 | 4,50 | 33,7 | 21,7 | 13,5 |
| D065-1_A | Nieuwbouw - blok D | 133026,22 | 394787,30 | 1,50 | 33,6 | 21,9 | 13,3 |
| D065-1_B | Nieuwbouw - blok D | 133026,22 | 394787,30 | 4,50 | 34,6 | 25,2 | 15,6 |
| D065-2_A | Nieuwbouw - blok D | 133025,79 | 394780,59 | 1,50 | 23,9 | 14,0 | 2,7 |

Alle getoonde dB-waarden zijn A-gewogen

Rapport: Resultatentabel
Model: WII - kazerne LAmax
LAmax totaalresultaten voor toetspunten
Groep: IJssportcentrum

| Naam Toetspunt | Omschrijving | X | Y | Hoogte | Dag | Avond | Nacht |
|---|---|---|---|---|---|---|---|
| D065-2_B | Nieuwbouw - blok D | 133025,79 | 394780,59 | 4,50 | 26,1 | 15,3 | 5,7 |
| D066-1_A | Nieuwbouw - blok D | 133032,41 | 394787,34 | 1,50 | 33,0 | 21,8 | 13,1 |
| D066-1_B | Nieuwbouw - blok D | 133032,41 | 394787,34 | 4,50 | 34,1 | 24,8 | 14,9 |
| D066-2_A | Nieuwbouw - blok D | 133031,82 | 394780,59 | 1,50 | 24,3 | 14,2 | 3,0 |
| D066-2_B | Nieuwbouw - blok D | 133031,82 | 394780,59 | 4,50 | 24,8 | 15,6 | 5,5 |
| D066-3_A | Nieuwbouw - blok D | 133036,06 | 394785,54 | 1,50 | 28,2 | 20,0 | 9,9 |
| D066-3_B | Nieuwbouw - blok D | 133036,06 | 394785,54 | 4,50 | 33,8 | 25,1 | 14,9 |
| D067-1_A | Nieuwbouw - blok D | 133039,82 | 394779,52 | 1,50 | 31,2 | 27,3 | 16,1 |
| D067-1_B | Nieuwbouw - blok D | 133039,82 | 394779,52 | 4,50 | 35,2 | 29,6 | 18,7 |
| D067-2_A | Nieuwbouw - blok D | 133033,20 | 394778,52 | 1,50 | 24,3 | 17,1 | 3,3 |
| D067-2_B | Nieuwbouw - blok D | 133033,20 | 394778,52 | 4,50 | 24,6 | 15,3 | 5,5 |
| D067-3_A | Nieuwbouw - blok D | 133038,28 | 394784,13 | 1,50 | 30,0 | 23,2 | 11,5 |
| D067-3_B | Nieuwbouw - blok D | 133038,28 | 394784,13 | 4,50 | 35,5 | 28,0 | 16,3 |
| D068-1_A | Nieuwbouw - blok D | 133039,84 | 394773,47 | 1,50 | 31,8 | 25,8 | 18,7 |
| D068-1_B | Nieuwbouw - blok D | 133039,84 | 394773,47 | 4,50 | 36,2 | 27,1 | 20,0 |
| D068-2_A | Nieuwbouw - blok D | 133033,23 | 394772,95 | 1,50 | 29,4 | 21,0 | 10,1 |
| D068-2_B | Nieuwbouw - blok D | 133033,23 | 394772,95 | 4,50 | 24,6 | 16,3 | 6,4 |
| D069-1_A | Nieuwbouw - blok D | 133039,81 | 394766,96 | 1,50 | 32,0 | 26,0 | 18,7 |
| D069-1_B | Nieuwbouw - blok D | 133039,81 | 394766,96 | 4,50 | 36,7 | 27,3 | 20,2 |
| D069-1_C | Nieuwbouw - blok D | 133039,81 | 394766,96 | 7,50 | 38,3 | 31,5 | 23,5 |
| D069-2_A | Nieuwbouw - blok D | 133029,95 | 394766,71 | 1,50 | 28,3 | 20,1 | 11,2 |
| D069-2_B | Nieuwbouw - blok D | 133029,95 | 394766,71 | 4,50 | 30,9 | 22,2 | 13,6 |
| D069-2_C | Nieuwbouw - blok D | 133029,95 | 394766,71 | 7,50 | 27,3 | 16,3 | 9,3 |
| D069-3_A | Nieuwbouw - blok D | 133031,58 | 394769,56 | 1,50 | 26,7 | 16,0 | 5,3 |
| D069-3_B | Nieuwbouw - blok D | 133031,58 | 394769,56 | 4,50 | 27,9 | 16,5 | 9,7 |
| D069-3_C | Nieuwbouw - blok D | 133031,58 | 394769,56 | 7,50 | 37,1 | 29,7 | 21,0 |
| D070-1_A | Nieuwbouw - blok D | 133039,77 | 394760,52 | 1,50 | 31,1 | 24,8 | 18,8 |
| D070-1_B | Nieuwbouw - blok D | 133039,77 | 394760,52 | 4,50 | 34,1 | 26,1 | 20,2 |
| D070-1_C | Nieuwbouw - blok D | 133039,77 | 394760,52 | 7,50 | 36,3 | 30,4 | 25,1 |
| D070-2_A | Nieuwbouw - blok D | 133030,01 | 394760,43 | 1,50 | 28,1 | 18,1 | 11,7 |
| D070-2_B | Nieuwbouw - blok D | 133030,01 | 394760,43 | 4,50 | 30,2 | 19,8 | 13,7 |
| D070-2_C | Nieuwbouw - blok D | 133030,01 | 394760,43 | 7,50 | 25,8 | 16,2 | 9,8 |
| D070-3_A | Nieuwbouw - blok D | 133034,90 | 394757,40 | 1,50 | 23,5 | 19,4 | 12,4 |
| D070-3_B | Nieuwbouw - blok D | 133034,90 | 394757,40 | 4,50 | 27,2 | 19,7 | 12,7 |
| D070-3_C | Nieuwbouw - blok D | 133034,90 | 394757,40 | 7,50 | 29,9 | 20,3 | 13,1 |
| D071-1_A | Nieuwbouw - blok D | 133036,74 | 394733,53 | 1,50 | 24,6 | 19,2 | 12,4 |
| D071-1_B | Nieuwbouw - blok D | 133036,74 | 394733,53 | 4,50 | 24,8 | 19,5 | 12,6 |
| D071-1_C | Nieuwbouw - blok D | 133036,74 | 394733,53 | 7,50 | 28,9 | 20,0 | 12,8 |
| D071-2_A | Nieuwbouw - blok D | 133036,34 | 394744,62 | 1,50 | 28,7 | 21,5 | 14,7 |
| D071-2_B | Nieuwbouw - blok D | 133036,34 | 394744,62 | 4,50 | 37,4 | 25,5 | 16,9 |
| D071-3_A | Nieuwbouw - blok D | 133039,42 | 394736,96 | 1,50 | 23,7 | 20,1 | 14,6 |
| D071-3_B | Nieuwbouw - blok D | 133039,42 | 394736,96 | 4,50 | 27,0 | 20,6 | 15,0 |
| D071-3_C | Nieuwbouw - blok D | 133039,42 | 394736,96 | 7,50 | 31,4 | 22,1 | 15,9 |
| D071-4_A | Nieuwbouw - blok D | 133033,23 | 394736,78 | 1,50 | 24,1 | 20,7 | 15,0 |
| D071-4_B | Nieuwbouw - blok D | 133033,23 | 394736,78 | 4,50 | 25,7 | 23,5 | 17,4 |
| D071-4_C | Nieuwbouw - blok D | 133033,23 | 394736,78 | 7,50 | 30,0 | 24,0 | 17,7 |
| D071-5_A | Nieuwbouw - blok D | 133036,39 | 394742,28 | 7,50 | 38,7 | 21,4 | 15,2 |
| D072-1_A | Nieuwbouw - blok D | 133026,96 | 394733,46 | 1,50 | 23,6 | 21,0 | 12,1 |
| D072-1_B | Nieuwbouw - blok D | 133026,96 | 394733,46 | 4,50 | 23,8 | 21,3 | 12,3 |
| D072-1_C | Nieuwbouw - blok D | 133026,96 | 394733,46 | 7,50 | 29,1 | 21,8 | 12,5 |
| D072-2_A | Nieuwbouw - blok D | 133026,55 | 394744,58 | 1,50 | 27,9 | 20,2 | 14,3 |
| D072-2_B | Nieuwbouw - blok D | 133026,55 | 394744,58 | 4,50 | 30,5 | 21,6 | 15,8 |
| D072-3_A | Nieuwbouw - blok D | 133029,67 | 394736,76 | 1,50 | 22,3 | 19,3 | 13,2 |
| D072-3_B | Nieuwbouw - blok D | 133029,67 | 394736,76 | 4,50 | 28,7 | 20,2 | 14,0 |
| D072-3_C | Nieuwbouw - blok D | 133029,67 | 394736,76 | 7,50 | 33,0 | 24,2 | 17,6 |
| D072-4_A | Nieuwbouw - blok D | 133023,81 | 394737,19 | 1,50 | 23,6 | 20,0 | 13,6 |
| D072-4_B | Nieuwbouw - blok D | 133023,81 | 394737,19 | 4,50 | 24,6 | 21,8 | 15,3 |
| D072-4_C | Nieuwbouw - blok D | 133023,81 | 394737,19 | 7,50 | 32,1 | 23,6 | 17,0 |
| D072-5_A | Nieuwbouw - blok D | 133026,62 | 394742,25 | 7,50 | 34,4 | 26,1 | 20,7 |
| D073-1_A | Nieuwbouw - blok D | 133017,18 | 394733,36 | 1,50 | 23,1 | 20,4 | 14,1 |

Alle getoonde dB-waarden zijn A-gewogen

Rapport: Resultatentabel
Model: WII - kazerne LAmax
LAmax totaalresultaten voor toetspunten
Groep: IJssportcentrum

| Naam Toetspunt | Omschrijving | X | Y | Hoogte | Dag | Avond | Nacht |
|---|---|---|---|---|---|---|---|
| D073-1_B | Nieuwbouw - blok D | 133017,18 | 394733,36 | 4,50 | 23,3 | 20,7 | 14,4 |
| D073-1_C | Nieuwbouw - blok D | 133017,18 | 394733,36 | 7,50 | 30,7 | 21,3 | 14,9 |
| D073-2_A | Nieuwbouw - blok D | 133016,64 | 394744,54 | 1,50 | 29,9 | 24,6 | 18,9 |
| D073-2_B | Nieuwbouw - blok D | 133016,64 | 394744,54 | 4,50 | 30,8 | 25,5 | 20,0 |
| D073-3_A | Nieuwbouw - blok D | 133020,11 | 394736,10 | 1,50 | 21,5 | 17,7 | 11,7 |
| D073-3_B | Nieuwbouw - blok D | 133020,11 | 394736,10 | 4,50 | 23,3 | 18,4 | 12,3 |
| D073-3_C | Nieuwbouw - blok D | 133020,11 | 394736,10 | 7,50 | 30,4 | 21,2 | 14,8 |
| D073-4_A | Nieuwbouw - blok D | 133014,15 | 394736,08 | 1,50 | 22,6 | 18,3 | 12,1 |
| D073-4_B | Nieuwbouw - blok D | 133014,15 | 394736,08 | 4,50 | 24,0 | 19,9 | 13,3 |
| D073-4_C | Nieuwbouw - blok D | 133014,15 | 394736,08 | 7,50 | 31,0 | 22,1 | 15,4 |
| D073-5_A | Nieuwbouw - blok D | 133016,78 | 394742,15 | 7,50 | 34,4 | 25,0 | 19,5 |
| D074-1_A | Nieuwbouw - blok D | 133007,38 | 394733,35 | 1,50 | 21,6 | 16,0 | 10,4 |
| D074-1_B | Nieuwbouw - blok D | 133007,38 | 394733,35 | 4,50 | 26,2 | 20,3 | 13,9 |
| D074-1_C | Nieuwbouw - blok D | 133007,38 | 394733,35 | 7,50 | 31,9 | 20,9 | 14,4 |
| D074-2_A | Nieuwbouw - blok D | 133006,92 | 394744,68 | 1,50 | 29,2 | 24,7 | 19,5 |
| D074-2_B | Nieuwbouw - blok D | 133006,92 | 394744,68 | 4,50 | 31,2 | 25,2 | 20,0 |
| D074-3_A | Nieuwbouw - blok D | 133010,55 | 394736,41 | 1,50 | 21,6 | 17,1 | 11,0 |
| D074-3_B | Nieuwbouw - blok D | 133010,55 | 394736,41 | 4,50 | 22,7 | 17,7 | 11,5 |
| D074-3_C | Nieuwbouw - blok D | 133010,55 | 394736,41 | 7,50 | 29,9 | 20,4 | 13,9 |
| D074-4_A | Nieuwbouw - blok D | 133004,59 | 394736,73 | 1,50 | 23,9 | 19,1 | 12,3 |
| D074-4_B | Nieuwbouw - blok D | 133004,59 | 394736,73 | 4,50 | 26,1 | 22,3 | 14,1 |
| D074-4_C | Nieuwbouw - blok D | 133004,59 | 394736,73 | 7,50 | 31,1 | 22,9 | 14,7 |
| D074-5_A | Nieuwbouw - blok D | 133007,23 | 394742,25 | 7,50 | 35,3 | 25,8 | 19,9 |
| D075-1_A | Nieuwbouw - blok D | 132997,87 | 394733,27 | 1,50 | 26,1 | 21,2 | 14,7 |
| D075-1_B | Nieuwbouw - blok D | 132997,87 | 394733,27 | 4,50 | 26,1 | 20,0 | 12,9 |
| D075-1_C | Nieuwbouw - blok D | 132997,87 | 394733,27 | 7,50 | 33,0 | 20,5 | 13,4 |
| D075-2_A | Nieuwbouw - blok D | 132997,68 | 394744,59 | 1,50 | 28,6 | 21,1 | 14,7 |
| D075-2_B | Nieuwbouw - blok D | 132997,68 | 394744,59 | 4,50 | 30,8 | 22,2 | 16,2 |
| D075-3_A | Nieuwbouw - blok D | 133000,97 | 394736,73 | 1,50 | 21,7 | 16,4 | 10,4 |
| D075-3_B | Nieuwbouw - blok D | 133000,97 | 394736,73 | 4,50 | 23,2 | 17,1 | 11,0 |
| D075-3_C | Nieuwbouw - blok D | 133000,97 | 394736,73 | 7,50 | 31,7 | 22,8 | 15,1 |
| D075-4_A | Nieuwbouw - blok D | 132994,99 | 394736,49 | 1,50 | 24,2 | 18,4 | 11,2 |
| D075-4_B | Nieuwbouw - blok D | 132994,99 | 394736,49 | 4,50 | 26,4 | 18,7 | 12,0 |
| D075-4_C | Nieuwbouw - blok D | 132994,99 | 394736,49 | 7,50 | 32,0 | 20,7 | 13,7 |
| D075-5_A | Nieuwbouw - blok D | 132997,81 | 394742,09 | 7,50 | 35,4 | 27,0 | 21,5 |
| D076-1_A | Nieuwbouw - blok D | 132988,45 | 394733,17 | 1,50 | 25,5 | 18,0 | 9,1 |
| D076-1_B | Nieuwbouw - blok D | 132988,45 | 394733,17 | 4,50 | 26,5 | 20,8 | 12,5 |
| D076-1_C | Nieuwbouw - blok D | 132988,45 | 394733,17 | 7,50 | 31,8 | 21,3 | 13,0 |
| D076-2_A | Nieuwbouw - blok D | 132988,01 | 394744,50 | 1,50 | 28,0 | 19,2 | 14,1 |
| D076-2_B | Nieuwbouw - blok D | 132988,01 | 394744,50 | 4,50 | 30,9 | 21,0 | 15,7 |
| D076-3_A | Nieuwbouw - blok D | 132991,33 | 394736,30 | 1,50 | 22,2 | 15,9 | 9,7 |
| D076-3_B | Nieuwbouw - blok D | 132991,33 | 394736,30 | 4,50 | 24,4 | 16,8 | 10,3 |
| D076-3_C | Nieuwbouw - blok D | 132991,33 | 394736,30 | 7,50 | 30,0 | 20,2 | 12,4 |
| D076-4_A | Nieuwbouw - blok D | 132985,41 | 394736,67 | 1,50 | 24,0 | 18,3 | 10,2 |
| D076-4_B | Nieuwbouw - blok D | 132985,41 | 394736,67 | 4,50 | 28,5 | 19,4 | 12,4 |
| D076-4_C | Nieuwbouw - blok D | 132985,41 | 394736,67 | 7,50 | 30,4 | 20,0 | 13,0 |
| D076-5_A | Nieuwbouw - blok D | 132988,15 | 394741,93 | 7,50 | 35,3 | 28,8 | 22,9 |
| D077-1_A | Nieuwbouw - blok D | 132978,72 | 394733,17 | 1,50 | 23,8 | 20,5 | 14,1 |
| D077-1_B | Nieuwbouw - blok D | 132978,72 | 394733,17 | 4,50 | 26,3 | 19,4 | 11,7 |
| D077-1_C | Nieuwbouw - blok D | 132978,72 | 394733,17 | 7,50 | 29,4 | 19,9 | 12,2 |
| D077-2_A | Nieuwbouw - blok D | 132977,55 | 394744,37 | 1,50 | 28,5 | 19,0 | 13,7 |
| D077-2_B | Nieuwbouw - blok D | 132977,55 | 394744,37 | 4,50 | 31,6 | 21,0 | 15,4 |
| D077-3_A | Nieuwbouw - blok D | 132981,69 | 394735,87 | 1,50 | 23,8 | 15,6 | 9,2 |
| D077-3_B | Nieuwbouw - blok D | 132981,69 | 394735,87 | 4,50 | 24,4 | 15,9 | 9,7 |
| D077-3_C | Nieuwbouw - blok D | 132981,69 | 394735,87 | 7,50 | 31,0 | 20,4 | 13,4 |
| D077-4_A | Nieuwbouw - blok D | 132974,04 | 394739,77 | 1,50 | 20,6 | 13,4 | 6,5 |
| D077-4_B | Nieuwbouw - blok D | 132974,04 | 394739,77 | 4,50 | 24,1 | 14,1 | 8,2 |
| D077-5_A | Nieuwbouw - blok D | 132978,13 | 394742,12 | 7,50 | 35,1 | 28,6 | 21,1 |
| D077-6_A | Nieuwbouw - blok D | 132975,92 | 394739,66 | 7,50 | 25,3 | 14,9 | 9,2 |
| D078-1_A | Nieuwbouw - blok D | 132973,79 | 394762,45 | 1,50 | 22,4 | 14,2 | 4,5 |

Alle getoonde dB-waarden zijn A-gewogen

Rapport: Resultatentabel
Model: WII - kazerne LAmax
LAmax totaalresultaten voor toetspunten
Groep: IJssportcentrum

| Naam Toetspunt | Omschrijving | X | Y | Hoogte | Dag | Avond | Nacht |
|---|---|---|---|---|---|---|---|
| D078-1_B | Nieuwbouw - blok D | 132973,79 | 394762,45 | 4,50 | 23,4 | 14,5 | 4,8 |
| D078-1_C | Nieuwbouw - blok D | 132973,79 | 394762,45 | 7,50 | 25,6 | 16,0 | 6,2 |
| D078-2_A | Nieuwbouw - blok D | 132986,24 | 394762,27 | 1,50 | 28,6 | 19,5 | 11,0 |
| D078-2_B | Nieuwbouw - blok D | 132986,24 | 394762,27 | 4,50 | 33,7 | 24,8 | 17,1 |
| D078-2_C | Nieuwbouw - blok D | 132986,24 | 394762,27 | 7,50 | 35,7 | 28,5 | 19,0 |
| D078-3_A | Nieuwbouw - blok D | 132979,83 | 394758,67 | 1,50 | 26,2 | 16,9 | 9,7 |
| D078-3_B | Nieuwbouw - blok D | 132979,83 | 394758,67 | 4,50 | 27,1 | 17,0 | 9,9 |
| D078-3_C | Nieuwbouw - blok D | 132979,83 | 394758,67 | 7,50 | 28,7 | 17,7 | 10,7 |
| D078-4_A | Nieuwbouw - blok D | 132977,15 | 394765,04 | 1,50 | 26,5 | 17,5 | 8,0 |
| D078-4_B | Nieuwbouw - blok D | 132977,15 | 394765,04 | 4,50 | 33,7 | 24,1 | 17,0 |
| D078-4_C | Nieuwbouw - blok D | 132977,15 | 394765,04 | 7,50 | 35,2 | 27,0 | 18,8 |
| D079-1_A | Nieuwbouw - blok D | 132973,92 | 394775,50 | 1,50 | 22,4 | 13,2 | 3,6 |
| D079-1_B | Nieuwbouw - blok D | 132973,92 | 394775,50 | 4,50 | 23,6 | 13,5 | 3,8 |
| D079-1_C | Nieuwbouw - blok D | 132973,92 | 394775,50 | 7,50 | 25,8 | 14,9 | 5,3 |
| D079-2_A | Nieuwbouw - blok D | 132986,20 | 394775,00 | 1,50 | 29,0 | 20,2 | 10,7 |
| D079-2_B | Nieuwbouw - blok D | 132986,20 | 394775,00 | 4,50 | 33,7 | 25,1 | 15,8 |
| D079-2_C | Nieuwbouw - blok D | 132986,20 | 394775,00 | 7,50 | 35,7 | 27,9 | 19,1 |
| D079-3_A | Nieuwbouw - blok D | 132978,40 | 394771,59 | 1,50 | 24,9 | 15,7 | 8,8 |
| D079-3_B | Nieuwbouw - blok D | 132978,40 | 394771,59 | 4,50 | 27,6 | 19,5 | 9,0 |
| D079-3_C | Nieuwbouw - blok D | 132978,40 | 394771,59 | 7,50 | 29,1 | 20,1 | 9,7 |
| D079-4_A | Nieuwbouw - blok D | 132979,99 | 394777,98 | 1,50 | 31,7 | 24,3 | 15,2 |
| D079-4_B | Nieuwbouw - blok D | 132979,99 | 394777,98 | 4,50 | 34,3 | 26,3 | 17,0 |
| D079-4_C | Nieuwbouw - blok D | 132979,99 | 394777,98 | 7,50 | 35,7 | 28,3 | 19,5 |
| E134-1_A | Nieuwbouw - blok E | 133123,02 | 395000,83 | 1,50 | 30,5 | 22,4 | 16,2 |
| E134-1_B | Nieuwbouw - blok E | 133123,02 | 395000,83 | 4,50 | 30,7 | 20,5 | 15,6 |
| E134-1_C | Nieuwbouw - blok E | 133123,02 | 395000,83 | 7,50 | 32,9 | 21,6 | 15,7 |
| E134-2_A | Nieuwbouw - blok E | 133122,93 | 394989,48 | 1,50 | 40,0 | 31,5 | 24,7 |
| E134-3_A | Nieuwbouw - blok E | 133119,29 | 394994,91 | 1,50 | 42,7 | 27,5 | 18,4 |
| E134-4_A | Nieuwbouw - blok E | 133123,35 | 394993,08 | 4,50 | 46,3 | 32,8 | 26,3 |
| E134-4_B | Nieuwbouw - blok E | 133123,35 | 394993,08 | 7,50 | 46,8 | 35,7 | 28,8 |
| E134-5_A | Nieuwbouw - blok E | 133120,87 | 394995,01 | 4,50 | 42,9 | 27,2 | 18,0 |
| E134-5_B | Nieuwbouw - blok E | 133120,87 | 394995,01 | 7,50 | 43,2 | 29,2 | 19,1 |
| E135-1_A | Nieuwbouw - blok E | 133128,15 | 395000,86 | 1,50 | 30,0 | 22,3 | 16,5 |
| E135-1_B | Nieuwbouw - blok E | 133128,15 | 395000,86 | 4,50 | 29,6 | 20,9 | 15,9 |
| E135-1_C | Nieuwbouw - blok E | 133128,15 | 395000,86 | 7,50 | 31,6 | 21,6 | 16,0 |
| E135-2_A | Nieuwbouw - blok E | 133128,34 | 394989,56 | 1,50 | 39,2 | 32,7 | 26,2 |
| E135-3_A | Nieuwbouw - blok E | 133128,55 | 394993,12 | 4,50 | 42,7 | 34,4 | 28,6 |
| E135-3_B | Nieuwbouw - blok E | 133128,55 | 394993,12 | 7,50 | 44,3 | 36,3 | 30,3 |
| E136-1_A | Nieuwbouw - blok E | 133133,91 | 395000,90 | 1,50 | 30,1 | 22,3 | 16,6 |
| E136-1_B | Nieuwbouw - blok E | 133133,91 | 395000,90 | 4,50 | 29,7 | 21,1 | 16,0 |
| E136-1_C | Nieuwbouw - blok E | 133133,91 | 395000,90 | 7,50 | 31,3 | 21,8 | 16,2 |
| E136-2_A | Nieuwbouw - blok E | 133133,90 | 394989,65 | 1,50 | 41,2 | 35,1 | 29,7 |
| E136-3_A | Nieuwbouw - blok E | 133134,06 | 394993,15 | 4,50 | 44,3 | 35,0 | 30,7 |
| E136-3_B | Nieuwbouw - blok E | 133134,06 | 394993,15 | 7,50 | 45,7 | 37,0 | 31,8 |
| E137-1_A | Nieuwbouw - blok E | 133139,20 | 395000,93 | 1,50 | 30,3 | 22,4 | 15,6 |
| E137-1_B | Nieuwbouw - blok E | 133139,20 | 395000,93 | 4,50 | 30,0 | 21,2 | 15,3 |
| E137-1_C | Nieuwbouw - blok E | 133139,20 | 395000,93 | 7,50 | 31,4 | 21,9 | 16,0 |
| E137-2_A | Nieuwbouw - blok E | 133138,89 | 394989,73 | 1,50 | 44,4 | 35,2 | 30,8 |
| E137-3_A | Nieuwbouw - blok E | 133139,26 | 394993,19 | 4,50 | 40,6 | 32,6 | 27,0 |
| E137-3_B | Nieuwbouw - blok E | 133139,26 | 394993,19 | 7,50 | 43,1 | 35,9 | 29,5 |
| E138-1_A | Nieuwbouw - blok E | 133144,32 | 395000,96 | 1,50 | 32,1 | 22,7 | 15,6 |
| E138-1_B | Nieuwbouw - blok E | 133144,32 | 395000,96 | 4,50 | 31,8 | 21,4 | 15,3 |
| E138-1_C | Nieuwbouw - blok E | 133144,32 | 395000,96 | 7,50 | 32,2 | 22,2 | 16,1 |
| E138-2_A | Nieuwbouw - blok E | 133144,51 | 394989,81 | 1,50 | 41,0 | 31,4 | 25,9 |
| E138-3_A | Nieuwbouw - blok E | 133144,82 | 394993,22 | 4,50 | 38,4 | 32,2 | 25,0 |
| E138-3_B | Nieuwbouw - blok E | 133144,82 | 394993,22 | 7,50 | 42,2 | 36,1 | 28,9 |
| E139-1_A | Nieuwbouw - blok E | 133149,92 | 395001,00 | 1,50 | 33,5 | 22,7 | 16,3 |
| E139-1_B | Nieuwbouw - blok E | 133149,92 | 395001,00 | 4,50 | 33,4 | 22,5 | 16,1 |
| E139-1_C | Nieuwbouw - blok E | 133149,92 | 395001,00 | 7,50 | 36,5 | 23,1 | 16,8 |
| E139-2_A | Nieuwbouw - blok E | 133149,96 | 394989,90 | 1,50 | 37,9 | 33,0 | 25,2 |

Alle getoonde dB-waarden zijn A-gewogen

Rapport: Resultatentabel
Model: WII - kazerne LAmax
LAmax totaalresultaten voor toetspunten
Groep: IJssportcentrum

| Naam Toetspunt | Omschrijving | X | Y | Hoogte | Dag | Avond | Nacht |
|---|---|---|---|---|---|---|---|
| E139-3_A | Nieuwbouw - blok E | 133150,28 | 394993,26 | 4,50 | 38,3 | 32,8 | 26,6 |
| E139-3_B | Nieuwbouw - blok E | 133150,28 | 394993,26 | 7,50 | 42,1 | 35,8 | 29,4 |
| E140-1_A | Nieuwbouw - blok E | 133155,25 | 395001,02 | 1,50 | 33,7 | 24,5 | 17,8 |
| E140-1_B | Nieuwbouw - blok E | 133155,25 | 395001,02 | 4,50 | 33,3 | 24,3 | 17,6 |
| E140-1_C | Nieuwbouw - blok E | 133155,25 | 395001,02 | 7,50 | 34,9 | 23,7 | 16,3 |
| E140-2_A | Nieuwbouw - blok E | 133155,74 | 394989,86 | 1,50 | 39,9 | 34,7 | 27,3 |
| E140-3_A | Nieuwbouw - blok E | 133156,11 | 394993,27 | 4,50 | 44,1 | 32,8 | 25,4 |
| E140-3_B | Nieuwbouw - blok E | 133156,11 | 394993,27 | 7,50 | 46,1 | 35,1 | 27,4 |
| E141-1_A | Nieuwbouw - blok E | 133160,77 | 395001,02 | 1,50 | 33,6 | 23,0 | 15,4 |
| E141-1_B | Nieuwbouw - blok E | 133160,77 | 395001,02 | 4,50 | 33,0 | 22,8 | 15,5 |
| E141-1_C | Nieuwbouw - blok E | 133160,77 | 395001,02 | 7,50 | 33,1 | 23,8 | 16,3 |
| E141-2_A | Nieuwbouw - blok E | 133161,56 | 394989,85 | 1,50 | 47,7 | 33,0 | 24,3 |
| E141-3_A | Nieuwbouw - blok E | 133161,40 | 394993,33 | 4,50 | 51,2 | 32,8 | 24,3 |
| E141-3_B | Nieuwbouw - blok E | 133161,40 | 394993,33 | 7,50 | 52,1 | 34,4 | 26,7 |
| E142-1_A | Nieuwbouw - blok E | 133166,37 | 395001,02 | 1,50 | 32,4 | 23,2 | 15,6 |
| E142-1_B | Nieuwbouw - blok E | 133166,37 | 395001,02 | 4,50 | 31,8 | 23,2 | 15,5 |
| E142-1_C | Nieuwbouw - blok E | 133166,37 | 395001,02 | 7,50 | 33,4 | 25,4 | 17,1 |
| E142-2_A | Nieuwbouw - blok E | 133166,81 | 394989,85 | 1,50 | 51,9 | 34,9 | 24,2 |
| E142-3_A | Nieuwbouw - blok E | 133166,61 | 394993,36 | 4,50 | 52,4 | 38,3 | 25,9 |
| E142-3_B | Nieuwbouw - blok E | 133166,61 | 394993,36 | 7,50 | 52,3 | 39,2 | 27,8 |
| E143-1_A | Nieuwbouw - blok E | 133172,09 | 395001,02 | 1,50 | 32,8 | 23,5 | 15,9 |
| E143-1_B | Nieuwbouw - blok E | 133172,09 | 395001,02 | 4,50 | 32,2 | 23,7 | 15,7 |
| E143-1_C | Nieuwbouw - blok E | 133172,09 | 395001,02 | 7,50 | 33,9 | 25,7 | 17,3 |
| E143-2_A | Nieuwbouw - blok E | 133171,93 | 394989,85 | 1,50 | 52,1 | 39,1 | 28,6 |
| E143-3_A | Nieuwbouw - blok E | 133171,81 | 394993,40 | 4,50 | 52,6 | 42,6 | 35,6 |
| E143-3_B | Nieuwbouw - blok E | 133171,81 | 394993,40 | 7,50 | 52,6 | 43,4 | 36,4 |
| E144-1_A | Nieuwbouw - blok E | 133177,61 | 395001,02 | 1,50 | 33,3 | 24,0 | 14,3 |
| E144-1_B | Nieuwbouw - blok E | 133177,61 | 395001,02 | 4,50 | 32,8 | 24,3 | 14,2 |
| E144-1_C | Nieuwbouw - blok E | 133177,61 | 395001,02 | 7,50 | 34,8 | 26,2 | 16,3 |
| E144-2_A | Nieuwbouw - blok E | 133177,34 | 394989,84 | 1,50 | 52,4 | 43,5 | 36,0 |
| E144-3_A | Nieuwbouw - blok E | 133177,18 | 394993,43 | 4,50 | 52,4 | 43,0 | 35,8 |
| E144-3_B | Nieuwbouw - blok E | 133177,18 | 394993,43 | 7,50 | 52,9 | 43,9 | 36,6 |
| E145-1_A | Nieuwbouw - blok E | 133182,78 | 395001,02 | 1,50 | 36,1 | 25,2 | 15,6 |
| E145-1_B | Nieuwbouw - blok E | 133182,78 | 395001,02 | 4,50 | 35,5 | 26,0 | 15,4 |
| E145-1_C | Nieuwbouw - blok E | 133182,78 | 395001,02 | 7,50 | 36,9 | 27,7 | 17,4 |
| E145-2_A | Nieuwbouw - blok E | 133182,94 | 394989,84 | 1,50 | 52,7 | 43,8 | 36,3 |
| E145-3_A | Nieuwbouw - blok E | 133187,73 | 394996,46 | 1,50 | 52,7 | 43,6 | 31,9 |
| E145-4_A | Nieuwbouw - blok E | 133182,74 | 394993,47 | 4,50 | 52,6 | 43,1 | 33,4 |
| E145-4_B | Nieuwbouw - blok E | 133182,74 | 394993,47 | 7,50 | 53,3 | 44,1 | 34,6 |
| E145-5_A | Nieuwbouw - blok E | 133185,76 | 394996,22 | 4,50 | 52,4 | 43,1 | 32,3 |
| E145-5_B | Nieuwbouw - blok E | 133185,76 | 394996,22 | 7,50 | 53,3 | 44,1 | 33,9 |
| F146-1_A | Nieuwbouw - blok F | 133185,94 | 394972,51 | 1,50 | 51,4 | 44,8 | 37,4 |
| F146-1_B | Nieuwbouw - blok F | 133185,94 | 394972,51 | 4,50 | 51,4 | 44,5 | 37,3 |
| F146-1_C | Nieuwbouw - blok F | 133185,94 | 394972,51 | 7,50 | 52,5 | 45,6 | 38,5 |
| F146-2_A | Nieuwbouw - blok F | 133173,71 | 394972,36 | 1,50 | 38,0 | 29,6 | 21,3 |
| F146-2_B | Nieuwbouw - blok F | 133173,71 | 394972,36 | 4,50 | 38,6 | 30,2 | 21,9 |
| F146-2_C | Nieuwbouw - blok F | 133173,71 | 394972,36 | 7,50 | 35,0 | 29,9 | 22,0 |
| F146-3_A | Nieuwbouw - blok F | 133179,32 | 394975,50 | 1,50 | 32,6 | 26,0 | 18,3 |
| F146-3_B | Nieuwbouw - blok F | 133179,32 | 394975,50 | 4,50 | 32,9 | 25,8 | 18,1 |
| F146-3_C | Nieuwbouw - blok F | 133179,32 | 394975,50 | 7,50 | 35,0 | 28,2 | 20,1 |
| F146-4_A | Nieuwbouw - blok F | 133182,63 | 394969,41 | 1,50 | 53,6 | 43,9 | 37,7 |
| F146-4_B | Nieuwbouw - blok F | 133182,63 | 394969,41 | 4,50 | 51,6 | 43,5 | 37,5 |
| F146-4_C | Nieuwbouw - blok F | 133182,63 | 394969,41 | 7,50 | 52,4 | 45,1 | 38,7 |
| F147-1_A | Nieuwbouw - blok F | 133185,94 | 394959,35 | 1,50 | 51,9 | 44,1 | 38,5 |
| F147-1_B | Nieuwbouw - blok F | 133185,94 | 394959,35 | 4,50 | 52,0 | 43,8 | 38,4 |
| F147-1_C | Nieuwbouw - blok F | 133185,94 | 394959,35 | 7,50 | 53,3 | 46,0 | 40,2 |
| F147-2_A | Nieuwbouw - blok F | 133173,87 | 394958,97 | 1,50 | 45,6 | 30,2 | 23,7 |
| F147-2_B | Nieuwbouw - blok F | 133173,87 | 394958,97 | 4,50 | 46,3 | 30,6 | 24,0 |
| F147-2_C | Nieuwbouw - blok F | 133173,87 | 394958,97 | 7,50 | 37,5 | 32,1 | 25,1 |
| F147-3_A | Nieuwbouw - blok F | 133180,47 | 394956,35 | 1,50 | 52,1 | 43,9 | 39,9 |

Alle getoonde dB-waarden zijn A-gewogen

Rapport: Resultatentabel
Model: WII - kazerne LAmax
LAmax totaalresultaten voor toetspunten
Groep: IJssportcentrum

| Naam Toetspunt | Omschrijving | X | Y | Hoogte | Dag | Avond | Nacht |
|---|---|---|---|---|---|---|---|
| F147-3_B | Nieuwbouw - blok F | 133180,47 | 394956,35 | 4,50 | 52,2 | 43,7 | 39,7 |
| F147-3_C | Nieuwbouw - blok F | 133180,47 | 394956,35 | 7,50 | 52,9 | 45,8 | 40,7 |
| F147-4_A | Nieuwbouw - blok F | 133182,53 | 394962,43 | 1,50 | 34,7 | 27,3 | 20,4 |
| F147-4_B | Nieuwbouw - blok F | 133182,53 | 394962,43 | 4,50 | 37,5 | 27,4 | 20,7 |
| F147-4_C | Nieuwbouw - blok F | 133182,53 | 394962,43 | 7,50 | 38,3 | 30,6 | 23,2 |
| F148-1_A | Nieuwbouw - blok F | 133185,92 | 394943,87 | 1,50 | 53,8 | 44,8 | 40,7 |
| F148-1_B | Nieuwbouw - blok F | 133185,92 | 394943,87 | 4,50 | 54,1 | 44,9 | 40,7 |
| F148-1_C | Nieuwbouw - blok F | 133185,92 | 394943,87 | 7,50 | 55,3 | 47,0 | 41,8 |
| F148-2_A | Nieuwbouw - blok F | 133173,83 | 394944,34 | 1,50 | 38,2 | 28,9 | 21,0 |
| F148-2_B | Nieuwbouw - blok F | 133173,83 | 394944,34 | 4,50 | 39,2 | 29,0 | 21,2 |
| F148-2_C | Nieuwbouw - blok F | 133173,83 | 394944,34 | 7,50 | 39,4 | 30,8 | 22,2 |
| F148-3_A | Nieuwbouw - blok F | 133179,48 | 394947,41 | 1,50 | 37,0 | 27,3 | 21,2 |
| F148-3_B | Nieuwbouw - blok F | 133179,48 | 394947,41 | 4,50 | 39,0 | 27,7 | 21,3 |
| F148-3_C | Nieuwbouw - blok F | 133179,48 | 394947,41 | 7,50 | 39,9 | 30,9 | 23,3 |
| F149-1_A | Nieuwbouw - blok F | 133186,10 | 394937,82 | 1,50 | 54,0 | 45,1 | 39,1 |
| F149-1_B | Nieuwbouw - blok F | 133186,10 | 394937,82 | 4,50 | 54,2 | 45,3 | 39,1 |
| F149-1_C | Nieuwbouw - blok F | 133186,10 | 394937,82 | 7,50 | 55,5 | 47,3 | 40,3 |
| F149-2_A | Nieuwbouw - blok F | 133173,83 | 394937,77 | 1,50 | 38,2 | 31,2 | 24,4 |
| F149-2_B | Nieuwbouw - blok F | 133173,83 | 394937,77 | 4,50 | 40,1 | 31,8 | 24,2 |
| F149-2_C | Nieuwbouw - blok F | 133173,83 | 394937,77 | 7,50 | 41,3 | 33,7 | 25,2 |
| F149-3_A | Nieuwbouw - blok F | 133182,73 | 394935,13 | 1,50 | 54,8 | 46,8 | 38,1 |
| F149-3_B | Nieuwbouw - blok F | 133182,73 | 394935,13 | 4,50 | 53,1 | 45,3 | 38,0 |
| F149-3_C | Nieuwbouw - blok F | 133182,73 | 394935,13 | 7,50 | 54,5 | 47,2 | 39,1 |
| F150-1_A | Nieuwbouw - blok F | 133186,20 | 394925,60 | 1,50 | 54,1 | 44,8 | 32,5 |
| F150-1_B | Nieuwbouw - blok F | 133186,20 | 394925,60 | 4,50 | 54,5 | 45,1 | 33,0 |
| F150-1_C | Nieuwbouw - blok F | 133186,20 | 394925,60 | 7,50 | 55,8 | 46,6 | 34,5 |
| F150-2_A | Nieuwbouw - blok F | 133173,83 | 394925,46 | 1,50 | 49,4 | 29,0 | 22,6 |
| F150-2_B | Nieuwbouw - blok F | 133173,83 | 394925,46 | 4,50 | 50,0 | 29,5 | 23,2 |
| F150-2_C | Nieuwbouw - blok F | 133173,83 | 394925,46 | 7,50 | 51,2 | 31,2 | 23,2 |
| F150-3_A | Nieuwbouw - blok F | 133182,94 | 394928,53 | 1,50 | 47,7 | 32,5 | 22,0 |
| F150-3_B | Nieuwbouw - blok F | 133182,94 | 394928,53 | 4,50 | 49,0 | 33,6 | 22,0 |
| F150-3_C | Nieuwbouw - blok F | 133182,94 | 394928,53 | 7,50 | 50,2 | 35,2 | 24,3 |
| F150-4_A | Nieuwbouw - blok F | 133180,11 | 394922,21 | 1,50 | 52,6 | 41,8 | 28,1 |
| F150-4_B | Nieuwbouw - blok F | 133180,11 | 394922,21 | 4,50 | 53,1 | 42,2 | 28,9 |
| F150-4_C | Nieuwbouw - blok F | 133180,11 | 394922,21 | 7,50 | 54,5 | 43,6 | 30,4 |
| F151-1_A | Nieuwbouw - blok F | 133158,78 | 394921,87 | 1,50 | 51,2 | 38,5 | 24,4 |
| F151-1_B | Nieuwbouw - blok F | 133158,78 | 394921,87 | 4,50 | 51,5 | 39,1 | 24,7 |
| F151-1_C | Nieuwbouw - blok F | 133158,78 | 394921,87 | 7,50 | 52,5 | 40,4 | 26,6 |
| F151-2_A | Nieuwbouw - blok F | 133158,37 | 394931,92 | 1,50 | 44,9 | 37,1 | 30,3 |
| F151-2_B | Nieuwbouw - blok F | 133158,37 | 394931,92 | 4,50 | 45,0 | 37,5 | 30,1 |
| F151-2_C | Nieuwbouw - blok F | 133158,37 | 394931,92 | 7,50 | 37,3 | 36,6 | 20,5 |
| F151-3_A | Nieuwbouw - blok F | 133161,84 | 394926,77 | 1,50 | 46,8 | 40,2 | 25,2 |
| F151-3_B | Nieuwbouw - blok F | 133161,84 | 394926,77 | 4,50 | 50,3 | 42,9 | 25,9 |
| F151-3_C | Nieuwbouw - blok F | 133161,84 | 394926,77 | 7,50 | 51,7 | 44,2 | 27,7 |
| F152-1_A | Nieuwbouw - blok F | 133153,02 | 394921,82 | 1,50 | 50,7 | 32,4 | 24,0 |
| F152-1_B | Nieuwbouw - blok F | 133153,02 | 394921,82 | 4,50 | 51,0 | 33,0 | 24,2 |
| F152-1_C | Nieuwbouw - blok F | 133153,02 | 394921,82 | 7,50 | 52,1 | 35,9 | 26,0 |
| F152-2_A | Nieuwbouw - blok F | 133152,86 | 394931,84 | 1,50 | 45,4 | 40,2 | 34,3 |
| F152-2_B | Nieuwbouw - blok F | 133152,86 | 394931,84 | 4,50 | 45,7 | 40,2 | 34,6 |
| F152-2_C | Nieuwbouw - blok F | 133152,86 | 394931,84 | 7,50 | 41,1 | 41,1 | 20,1 |
| F153-1_A | Nieuwbouw - blok F | 133147,47 | 394921,78 | 1,50 | 50,3 | 31,0 | 23,6 |
| F153-1_B | Nieuwbouw - blok F | 133147,47 | 394921,78 | 4,50 | 50,7 | 31,9 | 24,3 |
| F153-1_C | Nieuwbouw - blok F | 133147,47 | 394921,78 | 7,50 | 51,7 | 33,7 | 25,7 |
| F153-2_A | Nieuwbouw - blok F | 133147,62 | 394931,76 | 1,50 | 45,0 | 39,1 | 30,5 |
| F153-2_B | Nieuwbouw - blok F | 133147,62 | 394931,76 | 4,50 | 45,4 | 39,5 | 30,4 |
| F153-2_C | Nieuwbouw - blok F | 133147,62 | 394931,76 | 7,50 | 38,4 | 36,4 | 19,7 |
| F153-3_A | Nieuwbouw - blok F | 133145,35 | 394927,33 | 7,50 | 46,1 | 27,4 | 21,5 |
| F154-1_A | Nieuwbouw - blok F | 133142,02 | 394923,81 | 1,50 | 41,6 | 27,0 | 21,5 |
| F154-1_B | Nieuwbouw - blok F | 133142,02 | 394923,81 | 4,50 | 43,0 | 28,0 | 21,9 |
| F154-2_A | Nieuwbouw - blok F | 133142,07 | 394933,90 | 1,50 | 45,1 | 38,0 | 31,1 |

Alle getoonde dB-waarden zijn A-gewogen

Rapport: Resultatentabel
Model: WII - kazerne LAmax
LAmax totaalresultaten voor toetspunten
Groep: IJssportcentrum

| Naam Toetspunt | Omschrijving | X | Y | Hoogte | Dag | Avond | Nacht |
|---|---|---|---|---|---|---|---|
| F154-2_B | Nieuwbouw - blok F | 133142,07 | 394933,90 | 4,50 | 45,4 | 37,9 | 28,6 |
| F154-3_A | Nieuwbouw - blok F | 133139,17 | 394928,46 | 1,50 | 39,7 | 28,0 | 19,2 |
| F154-3_B | Nieuwbouw - blok F | 133139,17 | 394928,46 | 4,50 | 40,1 | 28,6 | 19,4 |
| F155-1_A | Nieuwbouw - blok F | 133121,77 | 394928,45 | 1,50 | 45,9 | 25,0 | 20,0 |
| F155-1_B | Nieuwbouw - blok F | 133121,77 | 394928,45 | 4,50 | 46,3 | 27,8 | 19,8 |
| F155-1_C | Nieuwbouw - blok F | 133121,77 | 394928,45 | 7,50 | 46,8 | 28,8 | 20,7 |
| F155-2_A | Nieuwbouw - blok F | 133128,34 | 394928,93 | 1,50 | 46,8 | 36,3 | 31,0 |
| F155-2_B | Nieuwbouw - blok F | 133128,34 | 394928,93 | 4,50 | 47,2 | 30,6 | 22,4 |
| F155-2_C | Nieuwbouw - blok F | 133128,34 | 394928,93 | 7,50 | 45,5 | 32,2 | 23,8 |
| F155-3_A | Nieuwbouw - blok F | 133125,10 | 394924,06 | 1,50 | 50,3 | 29,2 | 20,1 |
| F155-3_B | Nieuwbouw - blok F | 133125,10 | 394924,06 | 4,50 | 50,6 | 31,2 | 22,9 |
| F155-3_C | Nieuwbouw - blok F | 133125,10 | 394924,06 | 7,50 | 51,3 | 32,5 | 25,1 |
| F156-1_A | Nieuwbouw - blok F | 133121,68 | 394936,05 | 1,50 | 34,7 | 25,0 | 19,8 |
| F156-1_B | Nieuwbouw - blok F | 133121,68 | 394936,05 | 4,50 | 35,3 | 25,7 | 20,2 |
| F156-1_C | Nieuwbouw - blok F | 133121,68 | 394936,05 | 7,50 | 39,1 | 26,8 | 21,3 |
| F156-2_A | Nieuwbouw - blok F | 133131,87 | 394935,88 | 1,50 | 47,5 | 36,6 | 31,2 |
| F156-2_B | Nieuwbouw - blok F | 133131,87 | 394935,88 | 4,50 | 47,5 | 36,9 | 19,0 |
| F156-2_C | Nieuwbouw - blok F | 133131,87 | 394935,88 | 7,50 | 39,5 | 30,0 | 20,8 |
| F157-1_A | Nieuwbouw - blok F | 133121,62 | 394940,92 | 1,50 | 34,6 | 23,5 | 18,5 |
| F157-1_B | Nieuwbouw - blok F | 133121,62 | 394940,92 | 4,50 | 34,1 | 23,5 | 17,8 |
| F157-1_C | Nieuwbouw - blok F | 133121,62 | 394940,92 | 7,50 | 38,5 | 25,9 | 18,9 |
| F157-2_A | Nieuwbouw - blok F | 133131,81 | 394940,92 | 1,50 | 43,4 | 36,7 | 31,3 |
| F157-2_B | Nieuwbouw - blok F | 133131,81 | 394940,92 | 4,50 | 42,2 | 37,0 | 31,7 |
| F157-2_C | Nieuwbouw - blok F | 133131,81 | 394940,92 | 7,50 | 43,8 | 31,8 | 21,3 |
| F158-1_A | Nieuwbouw - blok F | 133120,01 | 394947,16 | 1,50 | 33,6 | 22,8 | 17,9 |
| F158-1_B | Nieuwbouw - blok F | 133120,01 | 394947,16 | 4,50 | 33,7 | 22,3 | 17,1 |
| F158-1_C | Nieuwbouw - blok F | 133120,01 | 394947,16 | 7,50 | 37,0 | 24,3 | 18,2 |
| F158-2_A | Nieuwbouw - blok F | 133130,12 | 394946,73 | 1,50 | 49,8 | 33,7 | 26,7 |
| F158-2_B | Nieuwbouw - blok F | 133130,12 | 394946,73 | 4,50 | 50,2 | 34,1 | 27,1 |
| F158-2_C | Nieuwbouw - blok F | 133130,12 | 394946,73 | 7,50 | 49,2 | 34,0 | 23,0 |
| F159-1_A | Nieuwbouw - blok F | 133119,97 | 394952,18 | 1,50 | 34,3 | 22,8 | 17,9 |
| F159-1_B | Nieuwbouw - blok F | 133119,97 | 394952,18 | 4,50 | 35,1 | 23,0 | 17,0 |
| F159-1_C | Nieuwbouw - blok F | 133119,97 | 394952,18 | 7,50 | 37,2 | 24,9 | 18,1 |
| F159-2_A | Nieuwbouw - blok F | 133130,08 | 394952,17 | 1,50 | 46,4 | 32,1 | 25,3 |
| F159-2_B | Nieuwbouw - blok F | 133130,08 | 394952,17 | 4,50 | 46,7 | 32,8 | 26,0 |
| F159-2_C | Nieuwbouw - blok F | 133130,08 | 394952,17 | 7,50 | 43,2 | 33,7 | 24,3 |
| F160-1_A | Nieuwbouw - blok F | 133119,93 | 394957,70 | 1,50 | 32,4 | 25,1 | 18,0 |
| F160-1_B | Nieuwbouw - blok F | 133119,93 | 394957,70 | 4,50 | 32,7 | 25,9 | 16,9 |
| F160-1_C | Nieuwbouw - blok F | 133119,93 | 394957,70 | 7,50 | 35,7 | 28,8 | 18,1 |
| F160-2_A | Nieuwbouw - blok F | 133130,04 | 394957,49 | 1,50 | 45,9 | 32,5 | 24,8 |
| F160-2_B | Nieuwbouw - blok F | 133130,04 | 394957,49 | 4,50 | 46,3 | 33,1 | 25,5 |
| F160-2_C | Nieuwbouw - blok F | 133130,04 | 394957,49 | 7,50 | 41,4 | 34,2 | 24,4 |
| F161-1_A | Nieuwbouw - blok F | 133119,89 | 394962,97 | 1,50 | 33,4 | 22,7 | 17,6 |
| F161-1_B | Nieuwbouw - blok F | 133119,89 | 394962,97 | 4,50 | 32,8 | 21,3 | 16,4 |
| F161-1_C | Nieuwbouw - blok F | 133119,89 | 394962,97 | 7,50 | 33,6 | 22,4 | 16,8 |
| F161-2_A | Nieuwbouw - blok F | 133130,00 | 394963,13 | 1,50 | 45,8 | 35,7 | 26,1 |
| F161-2_B | Nieuwbouw - blok F | 133130,00 | 394963,13 | 4,50 | 46,3 | 35,6 | 26,6 |
| F161-2_C | Nieuwbouw - blok F | 133130,00 | 394963,13 | 7,50 | 42,9 | 36,4 | 25,3 |
| F162-1_A | Nieuwbouw - blok F | 133119,85 | 394968,24 | 1,50 | 31,9 | 23,6 | 18,4 |
| F162-1_B | Nieuwbouw - blok F | 133119,85 | 394968,24 | 4,50 | 30,2 | 22,3 | 17,3 |
| F162-1_C | Nieuwbouw - blok F | 133119,85 | 394968,24 | 7,50 | 34,0 | 22,8 | 17,7 |
| F162-2_A | Nieuwbouw - blok F | 133129,96 | 394968,32 | 1,50 | 46,1 | 34,5 | 28,0 |
| F162-2_B | Nieuwbouw - blok F | 133129,96 | 394968,32 | 4,50 | 46,8 | 34,9 | 28,3 |
| F162-2_C | Nieuwbouw - blok F | 133129,96 | 394968,32 | 7,50 | 41,9 | 35,1 | 26,7 |
| F163-1_A | Nieuwbouw - blok F | 133119,81 | 394973,76 | 1,50 | 32,7 | 23,9 | 18,9 |
| F163-1_B | Nieuwbouw - blok F | 133119,81 | 394973,76 | 4,50 | 31,7 | 23,8 | 17,9 |
| F163-1_C | Nieuwbouw - blok F | 133119,81 | 394973,76 | 7,50 | 35,6 | 26,8 | 18,7 |
| F163-2_A | Nieuwbouw - blok F | 133129,93 | 394973,67 | 1,50 | 48,7 | 33,4 | 25,7 |
| F163-2_B | Nieuwbouw - blok F | 133129,93 | 394973,67 | 4,50 | 48,7 | 33,4 | 26,7 |
| F163-2_C | Nieuwbouw - blok F | 133129,93 | 394973,67 | 7,50 | 48,6 | 33,9 | 26,9 |

Alle getoonde dB-waarden zijn A-gewogen

Rapport: Resultatentabel
Model: WII - kazerne LAmax
LAmax totaalresultaten voor toetspunten
Groep: IJssportcentrum

| Naam Toetspunt | Omschrijving | X | Y | Hoogte | Dag | Avond | Nacht |
|---|---|---|---|---|---|---|---|
| F163-3_A | Nieuwbouw - blok F | 133124,69 | 394976,78 | 1,50 | 41,0 | 34,0 | 28,7 |
| F163-3_B | Nieuwbouw - blok F | 133124,69 | 394976,78 | 4,50 | 37,7 | 29,8 | 23,9 |
| F163-3_C | Nieuwbouw - blok F | 133124,69 | 394976,78 | 7,50 | 36,9 | 31,6 | 26,2 |
| G110-1_A | Nieuwbouw - Blok G | 133141,16 | 394844,44 | 1,50 | 31,9 | 26,3 | 20,3 |
| G110-1_B | Nieuwbouw - Blok G | 133141,16 | 394844,44 | 4,50 | 34,2 | 26,3 | 20,2 |
| G110-1_C | Nieuwbouw - Blok G | 133141,16 | 394844,44 | 7,50 | 37,7 | 28,1 | 21,8 |
| G110-2_A | Nieuwbouw - Blok G | 133140,93 | 394854,45 | 1,50 | 37,9 | 30,3 | 25,3 |
| G110-2_B | Nieuwbouw - Blok G | 133140,93 | 394854,45 | 4,50 | 41,3 | 31,4 | 26,2 |
| G110-2_C | Nieuwbouw - Blok G | 133140,93 | 394854,45 | 7,50 | 44,6 | 33,7 | 27,5 |
| G110-3_A | Nieuwbouw - Blok G | 133138,08 | 394849,59 | 1,50 | 32,8 | 26,0 | 21,5 |
| G110-3_B | Nieuwbouw - Blok G | 133138,08 | 394849,59 | 4,50 | 35,2 | 26,2 | 21,7 |
| G110-3_C | Nieuwbouw - Blok G | 133138,08 | 394849,59 | 7,50 | 39,5 | 27,8 | 23,2 |
| G110-4_A | Nieuwbouw - Blok G | 133144,21 | 394852,03 | 1,50 | 36,9 | 30,4 | 23,3 |
| G110-4_B | Nieuwbouw - Blok G | 133144,21 | 394852,03 | 4,50 | 40,3 | 31,7 | 24,5 |
| G110-4_C | Nieuwbouw - Blok G | 133144,21 | 394852,03 | 7,50 | 43,5 | 34,2 | 26,8 |
| G111-1_A | Nieuwbouw - Blok G | 133121,74 | 394848,77 | 1,50 | 29,8 | 23,1 | 18,7 |
| G111-1_B | Nieuwbouw - Blok G | 133121,74 | 394848,77 | 4,50 | 33,4 | 23,5 | 19,1 |
| G111-1_C | Nieuwbouw - Blok G | 133121,74 | 394848,77 | 7,50 | 38,7 | 24,8 | 20,4 |
| G111-2_A | Nieuwbouw - Blok G | 133128,35 | 394848,68 | 1,50 | 36,5 | 25,0 | 20,2 |
| G111-2_B | Nieuwbouw - Blok G | 133128,35 | 394848,68 | 4,50 | 36,4 | 24,8 | 20,4 |
| G111-2_C | Nieuwbouw - Blok G | 133128,35 | 394848,68 | 7,50 | 43,5 | 26,7 | 22,6 |
| G111-3_A | Nieuwbouw - Blok G | 133125,09 | 394844,25 | 1,50 | 33,6 | 27,1 | 24,4 |
| G111-3_B | Nieuwbouw - Blok G | 133125,09 | 394844,25 | 4,50 | 36,5 | 27,5 | 24,8 |
| G111-3_C | Nieuwbouw - Blok G | 133125,09 | 394844,25 | 7,50 | 40,8 | 29,7 | 26,4 |
| G112-1_A | Nieuwbouw - Blok G | 133121,36 | 394857,05 | 1,50 | 29,0 | 23,0 | 18,5 |
| G112-1_B | Nieuwbouw - Blok G | 133121,36 | 394857,05 | 4,50 | 32,4 | 23,4 | 18,8 |
| G112-1_C | Nieuwbouw - Blok G | 133121,36 | 394857,05 | 7,50 | 37,9 | 24,7 | 20,1 |
| G112-2_A | Nieuwbouw - Blok G | 133131,44 | 394856,64 | 1,50 | 37,0 | 28,9 | 23,3 |
| G112-2_B | Nieuwbouw - Blok G | 133131,44 | 394856,64 | 4,50 | 39,2 | 30,1 | 24,0 |
| G112-2_C | Nieuwbouw - Blok G | 133131,44 | 394856,64 | 7,50 | 44,0 | 31,9 | 25,8 |
| G113-1_A | Nieuwbouw - Blok G | 133121,14 | 394861,77 | 1,50 | 32,2 | 24,1 | 18,6 |
| G113-1_B | Nieuwbouw - Blok G | 133121,14 | 394861,77 | 4,50 | 34,3 | 24,3 | 18,9 |
| G113-1_C | Nieuwbouw - Blok G | 133121,14 | 394861,77 | 7,50 | 38,8 | 25,6 | 19,9 |
| G113-2_A | Nieuwbouw - Blok G | 133131,49 | 394862,13 | 1,50 | 37,7 | 32,6 | 22,7 |
| G113-2_B | Nieuwbouw - Blok G | 133131,49 | 394862,13 | 4,50 | 38,8 | 33,3 | 22,8 |
| G113-2_C | Nieuwbouw - Blok G | 133131,49 | 394862,13 | 7,50 | 43,6 | 34,9 | 24,7 |
| G114-1_A | Nieuwbouw - Blok G | 133120,30 | 394868,06 | 1,50 | 31,1 | 24,4 | 19,0 |
| G114-1_B | Nieuwbouw - Blok G | 133120,30 | 394868,06 | 4,50 | 34,9 | 24,7 | 19,3 |
| G114-1_C | Nieuwbouw - Blok G | 133120,30 | 394868,06 | 7,50 | 39,0 | 25,9 | 20,4 |
| G114-2_A | Nieuwbouw - Blok G | 133130,77 | 394867,80 | 1,50 | 38,0 | 31,2 | 22,3 |
| G114-2_B | Nieuwbouw - Blok G | 133130,77 | 394867,80 | 4,50 | 39,8 | 32,5 | 23,1 |
| G114-2_C | Nieuwbouw - Blok G | 133130,77 | 394867,80 | 7,50 | 43,7 | 34,3 | 24,8 |
| G115-1_A | Nieuwbouw - Blok G | 133120,29 | 394873,42 | 1,50 | 29,6 | 24,0 | 18,4 |
| G115-1_B | Nieuwbouw - Blok G | 133120,29 | 394873,42 | 4,50 | 33,1 | 24,1 | 18,6 |
| G115-1_C | Nieuwbouw - Blok G | 133120,29 | 394873,42 | 7,50 | 38,3 | 25,4 | 19,8 |
| G115-2_A | Nieuwbouw - Blok G | 133130,76 | 394873,73 | 1,50 | 39,1 | 34,3 | 22,6 |
| G115-2_B | Nieuwbouw - Blok G | 133130,76 | 394873,73 | 4,50 | 40,7 | 34,5 | 23,4 |
| G115-2_C | Nieuwbouw - Blok G | 133130,76 | 394873,73 | 7,50 | 44,3 | 35,4 | 25,3 |
| G116-1_A | Nieuwbouw - Blok G | 133120,28 | 394879,79 | 1,50 | 29,9 | 24,2 | 18,8 |
| G116-1_B | Nieuwbouw - Blok G | 133120,28 | 394879,79 | 4,50 | 32,7 | 24,1 | 18,7 |
| G116-1_C | Nieuwbouw - Blok G | 133120,28 | 394879,79 | 7,50 | 38,2 | 25,4 | 19,8 |
| G116-2_A | Nieuwbouw - Blok G | 133130,75 | 394879,43 | 1,50 | 43,5 | 34,5 | 23,1 |
| G116-2_B | Nieuwbouw - Blok G | 133130,75 | 394879,43 | 4,50 | 43,8 | 35,0 | 23,5 |
| G116-2_C | Nieuwbouw - Blok G | 133130,75 | 394879,43 | 7,50 | 46,0 | 36,7 | 25,4 |
| G117-1_A | Nieuwbouw - Blok G | 133120,26 | 394885,78 | 1,50 | 36,3 | 24,0 | 18,8 |
| G117-1_B | Nieuwbouw - Blok G | 133120,26 | 394885,78 | 4,50 | 37,1 | 24,0 | 18,6 |
| G117-1_C | Nieuwbouw - Blok G | 133120,26 | 394885,78 | 7,50 | 39,5 | 25,4 | 19,8 |
| G117-2_A | Nieuwbouw - Blok G | 133130,74 | 394885,54 | 1,50 | 46,3 | 32,2 | 23,0 |
| G117-2_B | Nieuwbouw - Blok G | 133130,74 | 394885,54 | 4,50 | 46,7 | 33,1 | 23,5 |
| G117-2_C | Nieuwbouw - Blok G | 133130,74 | 394885,54 | 7,50 | 48,0 | 35,6 | 25,3 |

Alle getoonde dB-waarden zijn A-gewogen

Rapport: Resultatentabel
Model: WII - kazerne LAmax
LAmax totaalresultaten voor toetspunten
Groep: IJssportcentrum

| Naam Toetspunt | Omschrijving | X | Y | Hoogte | Dag | Avond | Nacht |
|---|---|---|---|---|---|---|---|
| G117-3_A | Nieuwbouw - Blok G | 133125,14 | 394888,79 | 1,50 | 45,6 | 25,6 | 19,1 |
| G117-3_B | Nieuwbouw - Blok G | 133125,14 | 394888,79 | 4,50 | 45,6 | 28,9 | 21,9 |
| G117-3_C | Nieuwbouw - Blok G | 133125,14 | 394888,79 | 7,50 | 46,8 | 34,7 | 19,5 |
| G118-1_A | Nieuwbouw - Blok G | 133126,91 | 394912,78 | 1,50 | 35,3 | 30,2 | 20,5 |
| G118-1_B | Nieuwbouw - Blok G | 133126,91 | 394912,78 | 4,50 | 39,0 | 31,2 | 24,2 |
| G118-2_A | Nieuwbouw - Blok G | 133127,41 | 394891,05 | 1,50 | 42,2 | 31,8 | 23,1 |
| G118-3_A | Nieuwbouw - Blok G | 133123,35 | 394908,17 | 1,50 | 38,0 | 25,8 | 21,0 |
| G118-3_B | Nieuwbouw - Blok G | 133123,35 | 394908,17 | 4,50 | 38,6 | 26,7 | 20,6 |
| G118-4_A | Nieuwbouw - Blok G | 133131,12 | 394897,71 | 1,50 | 48,4 | 31,8 | 24,0 |
| G118-5_A | Nieuwbouw - Blok G | 133123,41 | 394897,32 | 1,50 | 33,6 | 27,2 | 20,3 |
| G119-1_A | Nieuwbouw - Blok G | 133133,59 | 394912,79 | 1,50 | 36,0 | 30,4 | 22,6 |
| G119-1_B | Nieuwbouw - Blok G | 133133,59 | 394912,79 | 4,50 | 38,2 | 30,4 | 23,2 |
| G119-1_C | Nieuwbouw - Blok G | 133133,59 | 394912,79 | 7,50 | 40,2 | 31,2 | 23,0 |
| G119-2_A | Nieuwbouw - Blok G | 133133,71 | 394902,91 | 1,50 | 49,3 | 32,1 | 23,9 |
| G119-2_B | Nieuwbouw - Blok G | 133133,71 | 394902,91 | 4,50 | 50,1 | 32,3 | 23,3 |
| G119-2_C | Nieuwbouw - Blok G | 133133,71 | 394902,91 | 7,50 | 50,9 | 33,9 | 25,0 |
| G119-3_A | Nieuwbouw - Blok G | 133130,81 | 394905,61 | 4,50 | 42,2 | 24,0 | 18,5 |
| G119-3_B | Nieuwbouw - Blok G | 133130,81 | 394905,61 | 7,50 | 43,7 | 24,8 | 19,3 |
| G119-4_A | Nieuwbouw - Blok G | 133141,90 | 394907,75 | 7,50 | 47,6 | 39,2 | 24,9 |
| G120-1_A | Nieuwbouw - Blok G | 133138,89 | 394912,81 | 1,50 | 35,9 | 35,0 | 22,8 |
| G120-1_B | Nieuwbouw - Blok G | 133138,89 | 394912,81 | 4,50 | 36,9 | 35,3 | 23,2 |
| G120-1_C | Nieuwbouw - Blok G | 133138,89 | 394912,81 | 7,50 | 40,8 | 36,3 | 23,4 |
| G120-2_A | Nieuwbouw - Blok G | 133138,94 | 394903,03 | 1,50 | 50,9 | 32,4 | 24,0 |
| G120-2_B | Nieuwbouw - Blok G | 133138,94 | 394903,03 | 4,50 | 50,5 | 32,6 | 23,6 |
| G120-2_C | Nieuwbouw - Blok G | 133138,94 | 394903,03 | 7,50 | 51,3 | 34,4 | 25,3 |
| G121-1_A | Nieuwbouw - Blok G | 133144,25 | 394914,08 | 1,50 | 41,9 | 31,9 | 22,3 |
| G121-1_B | Nieuwbouw - Blok G | 133144,25 | 394914,08 | 4,50 | 42,7 | 32,6 | 22,6 |
| G121-2_A | Nieuwbouw - Blok G | 133144,69 | 394904,03 | 1,50 | 49,4 | 32,6 | 22,7 |
| G121-2_B | Nieuwbouw - Blok G | 133144,69 | 394904,03 | 4,50 | 52,9 | 33,1 | 23,3 |
| G122-1_A | Nieuwbouw - Blok G | 133149,61 | 394914,08 | 1,50 | 42,7 | 35,4 | 22,2 |
| G122-1_B | Nieuwbouw - Blok G | 133149,61 | 394914,08 | 4,50 | 43,4 | 35,5 | 22,2 |
| G122-2_A | Nieuwbouw - Blok G | 133150,24 | 394904,03 | 1,50 | 49,4 | 31,0 | 24,1 |
| G122-2_B | Nieuwbouw - Blok G | 133150,24 | 394904,03 | 4,50 | 53,1 | 31,4 | 24,1 |
| G123-1_A | Nieuwbouw - Blok G | 133154,85 | 394914,08 | 1,50 | 43,5 | 33,9 | 24,2 |
| G123-1_B | Nieuwbouw - Blok G | 133154,85 | 394914,08 | 4,50 | 46,7 | 40,8 | 27,0 |
| G123-2_A | Nieuwbouw - Blok G | 133155,16 | 394904,03 | 1,50 | 49,0 | 31,9 | 23,7 |
| G123-2_B | Nieuwbouw - Blok G | 133155,16 | 394904,03 | 4,50 | 53,4 | 31,6 | 24,7 |
| G124-1_A | Nieuwbouw - Blok G | 133160,65 | 394914,08 | 1,50 | 45,5 | 37,7 | 25,6 |
| G124-1_B | Nieuwbouw - Blok G | 133160,65 | 394914,08 | 4,50 | 45,9 | 38,2 | 25,9 |
| G124-2_A | Nieuwbouw - Blok G | 133160,78 | 394904,03 | 1,50 | 48,5 | 30,9 | 24,1 |
| G124-2_B | Nieuwbouw - Blok G | 133160,78 | 394904,03 | 4,50 | 53,7 | 33,6 | 25,2 |
| G124-3_A | Nieuwbouw - Blok G | 133163,39 | 394908,93 | 1,50 | 40,5 | 32,4 | 25,7 |
| G124-3_B | Nieuwbouw - Blok G | 133163,39 | 394908,93 | 4,50 | 41,1 | 34,0 | 27,4 |
| G125-1_A | Nieuwbouw - Blok G | 133186,25 | 394907,41 | 1,50 | 54,2 | 39,6 | 28,0 |
| G125-1_B | Nieuwbouw - Blok G | 133186,25 | 394907,41 | 4,50 | 54,8 | 40,1 | 29,2 |
| G125-1_C | Nieuwbouw - Blok G | 133186,25 | 394907,41 | 7,50 | 56,1 | 41,7 | 31,4 |
| G125-2_A | Nieuwbouw - Blok G | 133174,16 | 394906,67 | 1,50 | 44,5 | 28,2 | 22,2 |
| G125-2_B | Nieuwbouw - Blok G | 133174,16 | 394906,67 | 4,50 | 46,1 | 28,4 | 22,3 |
| G125-2_C | Nieuwbouw - Blok G | 133174,16 | 394906,67 | 7,50 | 41,9 | 29,7 | 23,9 |
| G125-3_A | Nieuwbouw - Blok G | 133179,83 | 394910,70 | 1,50 | 49,0 | 30,6 | 23,8 |
| G125-3_B | Nieuwbouw - Blok G | 133179,83 | 394910,70 | 4,50 | 49,2 | 30,9 | 23,7 |
| G125-3_C | Nieuwbouw - Blok G | 133179,83 | 394910,70 | 7,50 | 50,3 | 32,7 | 24,3 |
| G125-4_A | Nieuwbouw - Blok G | 133182,73 | 394904,42 | 1,50 | 55,7 | 38,4 | 27,6 |
| G125-4_B | Nieuwbouw - Blok G | 133182,73 | 394904,42 | 4,50 | 54,1 | 38,1 | 27,4 |
| G125-4_C | Nieuwbouw - Blok G | 133182,73 | 394904,42 | 7,50 | 55,4 | 39,9 | 29,8 |
| G126-1_A | Nieuwbouw - Blok G | 133186,51 | 394894,34 | 1,50 | 54,4 | 38,2 | 27,2 |
| G126-1_B | Nieuwbouw - Blok G | 133186,51 | 394894,34 | 4,50 | 55,1 | 39,2 | 28,6 |
| G126-1_C | Nieuwbouw - Blok G | 133186,51 | 394894,34 | 7,50 | 56,5 | 40,7 | 31,1 |
| G126-2_A | Nieuwbouw - Blok G | 133174,33 | 394893,93 | 1,50 | 40,2 | 29,9 | 23,8 |
| G126-2_B | Nieuwbouw - Blok G | 133174,33 | 394893,93 | 4,50 | 41,2 | 30,5 | 23,9 |

Alle getoonde dB-waarden zijn A-gewogen

Rapport: Resultatentabel
Model: WII - kazerne LAmax
LAmax totaalresultaten voor toetspunten
Groep: IJssportcentrum

| Naam Toetspunt | Omschrijving | X | Y | Hoogte | Dag | Avond | Nacht |
|---|---|---|---|---|---|---|---|
| G126-2_C | Nieuwbouw - Blok G | 133174,33 | 394893,93 | 7,50 | 42,6 | 31,1 | 23,9 |
| G126-3_A | Nieuwbouw - Blok G | 133183,11 | 394897,75 | 1,50 | 55,8 | 32,4 | 23,1 |
| G126-3_B | Nieuwbouw - Blok G | 133183,11 | 394897,75 | 4,50 | 54,5 | 33,6 | 24,8 |
| G126-3_C | Nieuwbouw - Blok G | 133183,11 | 394897,75 | 7,50 | 55,8 | 35,0 | 26,6 |
| G126-4_A | Nieuwbouw - Blok G | 133180,54 | 394891,20 | 1,50 | 47,7 | 32,8 | 25,8 |
| G126-4_B | Nieuwbouw - Blok G | 133180,54 | 394891,20 | 4,50 | 48,2 | 34,1 | 27,0 |
| G126-4_C | Nieuwbouw - Blok G | 133180,54 | 394891,20 | 7,50 | 49,6 | 36,7 | 29,3 |
| G127-1_A | Nieuwbouw - Blok G | 133187,29 | 394862,94 | 1,50 | 46,0 | 38,9 | 27,4 |
| G127-1_B | Nieuwbouw - Blok G | 133187,29 | 394862,94 | 4,50 | 46,5 | 40,2 | 28,9 |
| G127-1_C | Nieuwbouw - Blok G | 133187,29 | 394862,94 | 7,50 | 47,8 | 42,1 | 31,6 |
| G127-2_A | Nieuwbouw - Blok G | 133174,89 | 394862,96 | 1,50 | 36,6 | 31,5 | 24,0 |
| G127-2_B | Nieuwbouw - Blok G | 133174,89 | 394862,96 | 4,50 | 38,4 | 32,4 | 24,3 |
| G127-2_C | Nieuwbouw - Blok G | 133174,89 | 394862,96 | 7,50 | 38,2 | 33,5 | 24,4 |
| G127-3_A | Nieuwbouw - Blok G | 133183,12 | 394866,29 | 1,50 | 45,9 | 37,4 | 26,3 |
| G127-3_B | Nieuwbouw - Blok G | 133183,12 | 394866,29 | 4,50 | 46,5 | 38,9 | 27,8 |
| G127-3_C | Nieuwbouw - Blok G | 133183,12 | 394866,29 | 7,50 | 47,4 | 40,4 | 29,6 |
| G128-1_A | Nieuwbouw - Blok G | 133187,46 | 394856,22 | 1,50 | 45,4 | 40,8 | 27,5 |
| G128-1_B | Nieuwbouw - Blok G | 133187,46 | 394856,22 | 4,50 | 45,9 | 41,8 | 29,0 |
| G128-1_C | Nieuwbouw - Blok G | 133187,46 | 394856,22 | 7,50 | 46,9 | 43,8 | 31,7 |
| G128-2_A | Nieuwbouw - Blok G | 133174,97 | 394855,99 | 1,50 | 36,6 | 31,3 | 23,9 |
| G128-2_B | Nieuwbouw - Blok G | 133174,97 | 394855,99 | 4,50 | 39,1 | 32,2 | 24,5 |
| G128-2_C | Nieuwbouw - Blok G | 133174,97 | 394855,99 | 7,50 | 37,4 | 32,9 | 24,4 |
| G128-3_A | Nieuwbouw - Blok G | 133183,60 | 394853,76 | 1,50 | 49,9 | 44,7 | 27,1 |
| G128-3_B | Nieuwbouw - Blok G | 133183,60 | 394853,76 | 4,50 | 51,2 | 46,1 | 28,1 |
| G128-3_C | Nieuwbouw - Blok G | 133183,60 | 394853,76 | 7,50 | 52,9 | 47,9 | 30,1 |
| G129-1_A | Nieuwbouw - Blok G | 133187,52 | 394843,73 | 1,50 | 48,2 | 45,5 | 39,5 |
| G129-1_B | Nieuwbouw - Blok G | 133187,52 | 394843,73 | 4,50 | 49,3 | 46,5 | 40,7 |
| G129-1_C | Nieuwbouw - Blok G | 133187,52 | 394843,73 | 7,50 | 51,1 | 48,2 | 42,3 |
| G129-2_A | Nieuwbouw - Blok G | 133175,10 | 394843,93 | 1,50 | 36,1 | 31,2 | 25,1 |
| G129-2_B | Nieuwbouw - Blok G | 133175,10 | 394843,93 | 4,50 | 38,6 | 32,0 | 25,5 |
| G129-2_C | Nieuwbouw - Blok G | 133175,10 | 394843,93 | 7,50 | 41,5 | 34,2 | 27,2 |
| G129-3_A | Nieuwbouw - Blok G | 133183,85 | 394847,11 | 1,50 | 39,5 | 34,8 | 28,0 |
| G129-3_B | Nieuwbouw - Blok G | 133183,85 | 394847,11 | 4,50 | 41,5 | 37,4 | 29,9 |
| G129-3_C | Nieuwbouw - Blok G | 133183,85 | 394847,11 | 7,50 | 44,1 | 39,8 | 32,6 |
| G129-4_A | Nieuwbouw - Blok G | 133181,46 | 394840,70 | 1,50 | 41,2 | 34,9 | 29,8 |
| G129-4_B | Nieuwbouw - Blok G | 133181,46 | 394840,70 | 4,50 | 42,0 | 36,5 | 30,4 |
| G129-4_C | Nieuwbouw - Blok G | 133181,46 | 394840,70 | 7,50 | 43,4 | 38,4 | 31,8 |
| G130-1_A | Nieuwbouw - Blok G | 133162,98 | 394840,53 | 1,50 | 43,4 | 32,9 | 29,6 |
| G130-1_B | Nieuwbouw - Blok G | 133162,98 | 394840,53 | 4,50 | 44,1 | 34,0 | 30,2 |
| G130-1_C | Nieuwbouw - Blok G | 133162,98 | 394840,53 | 7,50 | 45,3 | 35,7 | 31,5 |
| G130-2_A | Nieuwbouw - Blok G | 133162,98 | 394850,52 | 1,50 | 41,1 | 32,0 | 25,4 |
| G130-2_B | Nieuwbouw - Blok G | 133162,98 | 394850,52 | 4,50 | 41,6 | 33,8 | 27,3 |
| G130-2_C | Nieuwbouw - Blok G | 133162,98 | 394850,52 | 7,50 | 43,6 | 36,6 | 29,1 |
| G130-3_A | Nieuwbouw - Blok G | 133166,04 | 394845,28 | 1,50 | 37,6 | 31,5 | 25,2 |
| G130-3_B | Nieuwbouw - Blok G | 133166,04 | 394845,28 | 4,50 | 38,3 | 33,2 | 25,4 |
| G130-3_C | Nieuwbouw - Blok G | 133166,04 | 394845,28 | 7,50 | 41,6 | 36,0 | 27,6 |
| G131-1_A | Nieuwbouw - Blok G | 133157,31 | 394840,49 | 1,50 | 39,5 | 32,2 | 25,5 |
| G131-1_B | Nieuwbouw - Blok G | 133157,31 | 394840,49 | 4,50 | 40,0 | 33,1 | 25,6 |
| G131-1_C | Nieuwbouw - Blok G | 133157,31 | 394840,49 | 7,50 | 41,4 | 34,7 | 26,7 |
| G131-2_A | Nieuwbouw - Blok G | 133157,69 | 394850,49 | 1,50 | 38,0 | 32,0 | 25,3 |
| G131-2_B | Nieuwbouw - Blok G | 133157,69 | 394850,49 | 4,50 | 40,9 | 33,6 | 26,5 |
| G131-2_C | Nieuwbouw - Blok G | 133157,69 | 394850,49 | 7,50 | 43,5 | 36,4 | 28,7 |
| G132-1_A | Nieuwbouw - Blok G | 133152,13 | 394840,46 | 1,50 | 38,2 | 30,7 | 25,2 |
| G132-1_B | Nieuwbouw - Blok G | 133152,13 | 394840,46 | 4,50 | 38,8 | 31,6 | 25,5 |
| G132-1_C | Nieuwbouw - Blok G | 133152,13 | 394840,46 | 7,50 | 40,1 | 33,4 | 26,5 |
| G132-2_A | Nieuwbouw - Blok G | 133152,14 | 394850,46 | 1,50 | 36,7 | 30,9 | 25,1 |
| G132-2_B | Nieuwbouw - Blok G | 133152,14 | 394850,46 | 4,50 | 40,9 | 32,2 | 26,3 |
| G132-2_C | Nieuwbouw - Blok G | 133152,14 | 394850,46 | 7,50 | 43,7 | 35,4 | 29,4 |
| G133-1_A | Nieuwbouw - Blok G | 133146,51 | 394840,43 | 1,50 | 34,3 | 30,2 | 24,9 |
| G133-1_B | Nieuwbouw - Blok G | 133146,51 | 394840,43 | 4,50 | 36,9 | 31,1 | 25,4 |

Alle getoonde dB-waarden zijn A-gewogen

Rapport: Resultatentabel
Model: WII - kazerne LAmax
LAmax totaalresultaten voor toetspunten
Groep: IJssportcentrum

| Naam Toetspunt | Omschrijving | X | Y | Hoogte | Dag | Avond | Nacht |
|---|---|---|---|---|---|---|---|
| G133-1_C | Nieuwbouw - Blok G | 133146,51 | 394840,43 | 7,50 | 39,3 | 32,8 | 26,7 |
| G133-2_A | Nieuwbouw - Blok G | 133146,59 | 394850,43 | 1,50 | 37,4 | 30,6 | 25,1 |
| G133-2_B | Nieuwbouw - Blok G | 133146,59 | 394850,43 | 4,50 | 40,6 | 32,0 | 26,1 |
| G133-2_C | Nieuwbouw - Blok G | 133146,59 | 394850,43 | 7,50 | 43,6 | 34,5 | 29,1 |
| G133-3_A | Nieuwbouw - Blok G | 133143,89 | 394843,10 | 1,50 | 32,8 | 26,9 | 21,6 |
| G133-3_B | Nieuwbouw - Blok G | 133143,89 | 394843,10 | 4,50 | 37,0 | 27,1 | 21,8 |
| G133-3_C | Nieuwbouw - Blok G | 133143,89 | 394843,10 | 7,50 | 40,3 | 28,5 | 23,0 |
| H080-1_A | Nieuwbouw - blok H | 133150,61 | 394832,39 | 1,50 | 37,5 | 37,2 | 24,5 |
| H080-1_B | Nieuwbouw - blok H | 133150,61 | 394832,39 | 4,50 | 40,5 | 37,8 | 25,4 |
| H080-2_A | Nieuwbouw - blok H | 133150,44 | 394822,27 | 1,50 | 36,0 | 31,9 | 20,5 |
| H080-2_B | Nieuwbouw - blok H | 133150,44 | 394822,27 | 4,50 | 38,4 | 33,0 | 20,3 |
| H080-3_A | Nieuwbouw - blok H | 133148,12 | 394827,32 | 1,50 | 32,8 | 27,4 | 22,1 |
| H080-3_B | Nieuwbouw - blok H | 133148,12 | 394827,32 | 4,50 | 39,2 | 28,6 | 22,7 |
| H081-1_A | Nieuwbouw - Blok H | 133156,47 | 394832,43 | 1,50 | 39,8 | 37,8 | 24,9 |
| H081-1_B | Nieuwbouw - Blok H | 133156,47 | 394832,43 | 4,50 | 40,8 | 38,4 | 25,8 |
| H081-2_A | Nieuwbouw - Blok H | 133156,22 | 394822,30 | 1,50 | 36,7 | 32,3 | 21,0 |
| H081-2_B | Nieuwbouw - Blok H | 133156,22 | 394822,30 | 4,50 | 38,2 | 33,2 | 20,8 |
| H082-1_A | Nieuwbouw - Blok H | 133161,60 | 394832,46 | 1,50 | 40,7 | 38,5 | 25,2 |
| H082-1_B | Nieuwbouw - Blok H | 133161,60 | 394832,46 | 4,50 | 41,4 | 39,2 | 26,2 |
| H082-2_A | Nieuwbouw - Blok H | 133161,76 | 394822,33 | 1,50 | 38,9 | 33,7 | 21,5 |
| H082-2_B | Nieuwbouw - Blok H | 133161,76 | 394822,33 | 4,50 | 40,4 | 35,7 | 21,3 |
| H082-3_A | Nieuwbouw - Blok H | 133164,57 | 394827,73 | 1,50 | 44,6 | 41,4 | 25,4 |
| H082-3_B | Nieuwbouw - Blok H | 133164,57 | 394827,73 | 4,50 | 46,4 | 43,1 | 26,6 |
| H083-1_A | Nieuwbouw - Blok H | 133187,54 | 394821,77 | 1,50 | 53,0 | 43,3 | 31,8 |
| H083-1_B | Nieuwbouw - Blok H | 133187,54 | 394821,77 | 4,50 | 54,3 | 45,0 | 32,9 |
| H083-1_C | Nieuwbouw - Blok H | 133187,54 | 394821,77 | 7,50 | 55,9 | 46,6 | 34,7 |
| H083-2_A | Nieuwbouw - Blok H | 133175,30 | 394821,79 | 1,50 | 37,4 | 32,1 | 25,0 |
| H083-2_B | Nieuwbouw - Blok H | 133175,30 | 394821,79 | 4,50 | 40,8 | 36,3 | 25,6 |
| H083-2_C | Nieuwbouw - Blok H | 133175,30 | 394821,79 | 7,50 | 37,0 | 31,9 | 23,8 |
| H083-3_A | Nieuwbouw - Blok H | 133183,51 | 394824,55 | 1,50 | 50,6 | 45,1 | 30,6 |
| H083-3_B | Nieuwbouw - Blok H | 133183,51 | 394824,55 | 4,50 | 51,0 | 45,8 | 31,5 |
| H083-3_C | Nieuwbouw - Blok H | 133183,51 | 394824,55 | 7,50 | 52,4 | 47,2 | 32,9 |
| H084-1_A | Nieuwbouw - Blok H | 133187,65 | 394815,75 | 1,50 | 51,4 | 46,3 | 39,0 |
| H084-1_B | Nieuwbouw - Blok H | 133187,65 | 394815,75 | 4,50 | 52,8 | 48,2 | 40,1 |
| H084-1_C | Nieuwbouw - Blok H | 133187,65 | 394815,75 | 7,50 | 54,4 | 49,9 | 41,6 |
| H084-2_A | Nieuwbouw - Blok H | 133175,34 | 394815,03 | 1,50 | 34,9 | 29,5 | 23,1 |
| H084-2_B | Nieuwbouw - Blok H | 133175,34 | 394815,03 | 4,50 | 37,7 | 31,4 | 24,0 |
| H084-2_C | Nieuwbouw - Blok H | 133175,34 | 394815,03 | 7,50 | 36,3 | 31,8 | 23,5 |
| H084-3_A | Nieuwbouw - Blok H | 133184,09 | 394812,08 | 1,50 | 34,5 | 30,1 | 23,0 |
| H084-3_B | Nieuwbouw - Blok H | 133184,09 | 394812,08 | 4,50 | 40,3 | 36,6 | 27,0 |
| H084-3_C | Nieuwbouw - Blok H | 133184,09 | 394812,08 | 7,50 | 42,1 | 39,0 | 28,6 |
| H085-1_A | Nieuwbouw - Blok H | 133187,71 | 394802,39 | 1,50 | 43,8 | 38,8 | 29,5 |
| H085-1_B | Nieuwbouw - Blok H | 133187,71 | 394802,39 | 4,50 | 45,5 | 40,6 | 31,1 |
| H085-1_C | Nieuwbouw - Blok H | 133187,71 | 394802,39 | 7,50 | 46,2 | 41,3 | 33,5 |
| H085-2_A | Nieuwbouw - Blok H | 133175,42 | 394802,24 | 1,50 | 36,1 | 30,2 | 23,8 |
| H085-2_B | Nieuwbouw - Blok H | 133175,42 | 394802,24 | 4,50 | 38,7 | 31,2 | 24,3 |
| H085-2_C | Nieuwbouw - Blok H | 133175,42 | 394802,24 | 7,50 | 35,4 | 30,2 | 22,9 |
| H085-3_A | Nieuwbouw - Blok H | 133184,11 | 394805,52 | 1,50 | 45,6 | 44,9 | 39,2 |
| H085-3_B | Nieuwbouw - Blok H | 133184,11 | 394805,52 | 4,50 | 45,4 | 41,2 | 35,1 |
| H085-3_C | Nieuwbouw - Blok H | 133184,11 | 394805,52 | 7,50 | 46,9 | 42,7 | 36,7 |
| H086-1_A | Nieuwbouw - Blok H | 133187,73 | 394796,53 | 1,50 | 41,7 | 36,5 | 26,3 |
| H086-1_B | Nieuwbouw - Blok H | 133187,73 | 394796,53 | 4,50 | 43,1 | 38,0 | 28,4 |
| H086-1_C | Nieuwbouw - Blok H | 133187,73 | 394796,53 | 7,50 | 44,9 | 40,0 | 32,1 |
| H086-2_A | Nieuwbouw - Blok H | 133175,46 | 394796,13 | 1,50 | 36,2 | 30,5 | 21,4 |
| H086-2_B | Nieuwbouw - Blok H | 133175,46 | 394796,13 | 4,50 | 37,8 | 31,8 | 21,5 |
| H086-2_C | Nieuwbouw - Blok H | 133175,46 | 394796,13 | 7,50 | 34,3 | 29,1 | 22,5 |
| H086-3_A | Nieuwbouw - Blok H | 133181,88 | 394793,12 | 1,50 | 33,0 | 27,5 | 21,6 |
| H086-3_B | Nieuwbouw - Blok H | 133181,88 | 394793,12 | 4,50 | 33,7 | 27,9 | 22,0 |
| H086-3_C | Nieuwbouw - Blok H | 133181,88 | 394793,12 | 7,50 | 35,5 | 29,1 | 22,9 |
| H087-1_A | Nieuwbouw - Blok H | 133187,37 | 394782,13 | 1,50 | 40,9 | 35,3 | 24,5 |

Alle getoonde dB-waarden zijn A-gewogen

Rapport: Resultatentabel
Model: WII - kazerne LAmax
LAmax totaalresultaten voor toetspunten
Groep: IJssportcentrum

| Naam Toetspunt | Omschrijving | X | Y | Hoogte | Dag | Avond | Nacht |
|---|---|---|---|---|---|---|---|
| H087-1_B | Nieuwbouw - Blok H | 133187,37 | 394782,13 | 4,50 | 42,3 | 36,6 | 26,9 |
| H087-1_C | Nieuwbouw - Blok H | 133187,37 | 394782,13 | 7,50 | 43,9 | 38,4 | 31,2 |
| H087-2_A | Nieuwbouw - Blok H | 133175,16 | 394782,08 | 1,50 | 37,2 | 31,7 | 23,2 |
| H087-2_B | Nieuwbouw - Blok H | 133175,16 | 394782,08 | 4,50 | 38,7 | 32,6 | 23,2 |
| H087-2_C | Nieuwbouw - Blok H | 133175,16 | 394782,08 | 7,50 | 34,4 | 28,7 | 21,7 |
| H087-3_A | Nieuwbouw - Blok H | 133181,89 | 394784,98 | 1,50 | 38,4 | 33,2 | 25,4 |
| H087-3_B | Nieuwbouw - Blok H | 133181,89 | 394784,98 | 4,50 | 41,1 | 34,6 | 27,3 |
| H087-3_C | Nieuwbouw - Blok H | 133181,89 | 394784,98 | 7,50 | 42,2 | 36,8 | 29,6 |
| H088-1_A | Nieuwbouw - Blok H | 133187,41 | 394776,21 | 1,50 | 40,3 | 34,1 | 24,1 |
| H088-1_B | Nieuwbouw - Blok H | 133187,41 | 394776,21 | 4,50 | 41,5 | 35,4 | 26,6 |
| H088-1_C | Nieuwbouw - Blok H | 133187,41 | 394776,21 | 7,50 | 43,3 | 37,8 | 31,0 |
| H088-2_A | Nieuwbouw - Blok H | 133175,14 | 394775,58 | 1,50 | 39,3 | 35,0 | 23,2 |
| H088-2_B | Nieuwbouw - Blok H | 133175,14 | 394775,58 | 4,50 | 39,8 | 35,7 | 23,5 |
| H088-2_C | Nieuwbouw - Blok H | 133175,14 | 394775,58 | 7,50 | 33,1 | 27,4 | 21,3 |
| H088-3_A | Nieuwbouw - Blok H | 133184,18 | 394772,86 | 1,50 | 31,8 | 26,4 | 20,7 |
| H088-3_B | Nieuwbouw - Blok H | 133184,18 | 394772,86 | 4,50 | 33,1 | 26,0 | 21,1 |
| H088-3_C | Nieuwbouw - Blok H | 133184,18 | 394772,86 | 7,50 | 35,6 | 27,1 | 22,0 |
| H089-1_A | Nieuwbouw - Blok H | 133187,47 | 394763,15 | 1,50 | 36,8 | 36,1 | 25,2 |
| H089-1_B | Nieuwbouw - Blok H | 133187,47 | 394763,15 | 4,50 | 38,5 | 37,2 | 26,1 |
| H089-1_C | Nieuwbouw - Blok H | 133187,47 | 394763,15 | 7,50 | 42,5 | 39,3 | 30,7 |
| H089-2_A | Nieuwbouw - Blok H | 133175,14 | 394762,58 | 1,50 | 35,1 | 31,8 | 27,1 |
| H089-2_B | Nieuwbouw - Blok H | 133175,14 | 394762,58 | 4,50 | 38,5 | 32,4 | 27,6 |
| H089-2_C | Nieuwbouw - Blok H | 133175,14 | 394762,58 | 7,50 | 33,1 | 27,4 | 20,5 |
| H089-3_A | Nieuwbouw - Blok H | 133184,14 | 394766,32 | 1,50 | 36,7 | 31,8 | 24,7 |
| H089-3_B | Nieuwbouw - Blok H | 133184,14 | 394766,32 | 4,50 | 40,8 | 33,2 | 27,4 |
| H089-3_C | Nieuwbouw - Blok H | 133184,14 | 394766,32 | 7,50 | 41,9 | 35,2 | 29,0 |
| H089-4_A | Nieuwbouw - Blok H | 133182,00 | 394759,80 | 1,50 | 30,9 | 26,0 | 21,6 |
| H089-4_B | Nieuwbouw - Blok H | 133182,00 | 394759,80 | 4,50 | 32,4 | 25,8 | 20,0 |
| H089-4_C | Nieuwbouw - Blok H | 133182,00 | 394759,80 | 7,50 | 33,8 | 27,3 | 21,0 |
| H090-1_A | Nieuwbouw - Blok H | 133183,12 | 394734,61 | 1,50 | 31,4 | 24,2 | 20,3 |
| H090-1_B | Nieuwbouw - Blok H | 133183,12 | 394734,61 | 4,50 | 35,2 | 23,8 | 19,6 |
| H090-1_C | Nieuwbouw - Blok H | 133183,12 | 394734,61 | 7,50 | 35,1 | 24,8 | 20,6 |
| H090-2_A | Nieuwbouw - Blok H | 133183,72 | 394745,85 | 1,50 | 43,7 | 38,3 | 26,0 |
| H090-2_B | Nieuwbouw - Blok H | 133183,72 | 394745,85 | 4,50 | 44,7 | 39,6 | 27,9 |
| H090-3_A | Nieuwbouw - Blok H | 133187,73 | 394741,35 | 1,50 | 44,2 | 38,1 | 26,0 |
| H090-3_B | Nieuwbouw - Blok H | 133187,73 | 394741,35 | 4,50 | 45,4 | 39,3 | 28,7 |
| H090-4_A | Nieuwbouw - Blok H | 133179,76 | 394737,81 | 1,50 | 31,7 | 26,3 | 21,3 |
| H090-4_B | Nieuwbouw - Blok H | 133179,76 | 394737,81 | 4,50 | 36,8 | 30,4 | 23,4 |
| H090-4_C | Nieuwbouw - Blok H | 133179,76 | 394737,81 | 7,50 | 39,4 | 30,6 | 25,1 |
| H090-5_A | Nieuwbouw - Blok H | 133182,81 | 394743,42 | 7,50 | 42,0 | 40,1 | 28,9 |
| H090-6_A | Nieuwbouw - Blok H | 133185,68 | 394741,09 | 7,50 | 46,4 | 40,4 | 31,3 |
| H091-1_A | Nieuwbouw - Blok H | 133173,32 | 394734,57 | 1,50 | 29,7 | 23,9 | 19,3 |
| H091-1_B | Nieuwbouw - Blok H | 133173,32 | 394734,57 | 4,50 | 34,6 | 25,1 | 19,2 |
| H091-1_C | Nieuwbouw - Blok H | 133173,32 | 394734,57 | 7,50 | 36,4 | 26,8 | 19,0 |
| H091-2_A | Nieuwbouw - Blok H | 133173,60 | 394745,88 | 1,50 | 43,4 | 37,9 | 24,9 |
| H091-2_B | Nieuwbouw - Blok H | 133173,60 | 394745,88 | 4,50 | 44,3 | 38,8 | 26,1 |
| H091-3_A | Nieuwbouw - Blok H | 133176,07 | 394738,01 | 1,50 | 31,4 | 26,4 | 21,4 |
| H091-3_B | Nieuwbouw - Blok H | 133176,07 | 394738,01 | 4,50 | 36,1 | 28,9 | 23,5 |
| H091-3_C | Nieuwbouw - Blok H | 133176,07 | 394738,01 | 7,50 | 39,2 | 33,0 | 25,2 |
| H091-4_A | Nieuwbouw - Blok H | 133170,26 | 394737,04 | 1,50 | 30,4 | 24,9 | 20,4 |
| H091-4_B | Nieuwbouw - Blok H | 133170,26 | 394737,04 | 4,50 | 35,6 | 27,9 | 22,2 |
| H091-4_C | Nieuwbouw - Blok H | 133170,26 | 394737,04 | 7,50 | 39,1 | 29,9 | 24,1 |
| H091-5_A | Nieuwbouw - Blok H | 133173,49 | 394743,44 | 7,50 | 45,1 | 39,9 | 28,6 |
| H092-1_A | Nieuwbouw - Blok H | 133163,74 | 394734,64 | 1,50 | 29,8 | 23,0 | 17,8 |
| H092-1_B | Nieuwbouw - Blok H | 133163,74 | 394734,64 | 4,50 | 33,8 | 22,8 | 17,6 |
| H092-1_C | Nieuwbouw - Blok H | 133163,74 | 394734,64 | 7,50 | 36,0 | 23,7 | 18,2 |
| H092-2_A | Nieuwbouw - Blok H | 133163,16 | 394745,85 | 1,50 | 37,4 | 37,4 | 23,7 |
| H092-2_B | Nieuwbouw - Blok H | 133163,16 | 394745,85 | 4,50 | 40,5 | 38,2 | 24,7 |
| H092-3_A | Nieuwbouw - Blok H | 133166,46 | 394738,17 | 1,50 | 32,1 | 27,0 | 20,9 |
| H092-3_B | Nieuwbouw - Blok H | 133166,46 | 394738,17 | 4,50 | 36,2 | 29,7 | 22,7 |

Alle getoonde dB-waarden zijn A-gewogen

Rapport: Resultatentabel
Model: WII - kazerne LAmax
LAmax totaalresultaten voor toetspunten
Groep: IJssportcentrum

| Naam Toetspunt | Omschrijving | X | Y | Hoogte | Dag | Avond | Nacht |
|---|---|---|---|---|---|---|---|
| H092-3_C | Nieuwbouw - Blok H | 133166,46 | 394738,17 | 7,50 | 38,9 | 32,8 | 25,9 |
| H092-4_A | Nieuwbouw - Blok H | 133160,42 | 394738,18 | 1,50 | 31,6 | 25,8 | 20,3 |
| H092-4_B | Nieuwbouw - Blok H | 133160,42 | 394738,18 | 4,50 | 36,1 | 27,8 | 21,8 |
| H092-4_C | Nieuwbouw - Blok H | 133160,42 | 394738,18 | 7,50 | 39,1 | 29,4 | 22,7 |
| H092-5_A | Nieuwbouw - Blok H | 133163,10 | 394743,44 | 7,50 | 45,1 | 39,7 | 27,5 |
| H093-1_A | Nieuwbouw - Blok H | 133153,94 | 394734,35 | 1,50 | 29,0 | 22,7 | 17,2 |
| H093-1_B | Nieuwbouw - Blok H | 133153,94 | 394734,35 | 4,50 | 33,2 | 24,3 | 16,9 |
| H093-1_C | Nieuwbouw - Blok H | 133153,94 | 394734,35 | 7,50 | 36,1 | 26,6 | 17,8 |
| H093-2_A | Nieuwbouw - Blok H | 133154,36 | 394745,81 | 1,50 | 35,5 | 34,6 | 23,7 |
| H093-2_B | Nieuwbouw - Blok H | 133154,36 | 394745,81 | 4,50 | 38,6 | 35,3 | 25,2 |
| H093-3_A | Nieuwbouw - Blok H | 133156,75 | 394737,95 | 1,50 | 31,2 | 26,1 | 20,4 |
| H093-3_B | Nieuwbouw - Blok H | 133156,75 | 394737,95 | 4,50 | 35,0 | 29,0 | 20,9 |
| H093-3_C | Nieuwbouw - Blok H | 133156,75 | 394737,95 | 7,50 | 39,2 | 33,6 | 24,5 |
| H093-4_A | Nieuwbouw - Blok H | 133150,96 | 394738,12 | 1,50 | 29,2 | 23,9 | 18,4 |
| H093-4_B | Nieuwbouw - Blok H | 133150,96 | 394738,12 | 4,50 | 34,3 | 26,8 | 20,3 |
| H093-4_C | Nieuwbouw - Blok H | 133150,96 | 394738,12 | 7,50 | 39,0 | 29,2 | 22,8 |
| H093-5_A | Nieuwbouw - Blok H | 133153,73 | 394743,15 | 7,50 | 42,2 | 39,3 | 26,7 |
| H094-1_A | Nieuwbouw - Blok H | 133144,48 | 394734,25 | 1,50 | 27,8 | 22,1 | 16,4 |
| H094-1_B | Nieuwbouw - Blok H | 133144,48 | 394734,25 | 4,50 | 32,9 | 23,9 | 16,6 |
| H094-1_C | Nieuwbouw - Blok H | 133144,48 | 394734,25 | 7,50 | 36,8 | 26,5 | 17,3 |
| H094-2_A | Nieuwbouw - Blok H | 133144,64 | 394745,77 | 1,50 | 34,9 | 30,1 | 22,7 |
| H094-2_B | Nieuwbouw - Blok H | 133144,64 | 394745,77 | 4,50 | 37,9 | 31,7 | 23,7 |
| H094-3_A | Nieuwbouw - Blok H | 133147,25 | 394737,73 | 1,50 | 29,5 | 24,7 | 18,8 |
| H094-3_B | Nieuwbouw - Blok H | 133147,25 | 394737,73 | 4,50 | 34,3 | 29,1 | 20,2 |
| H094-3_C | Nieuwbouw - Blok H | 133147,25 | 394737,73 | 7,50 | 38,8 | 33,3 | 23,7 |
| H094-4_A | Nieuwbouw - Blok H | 133141,31 | 394737,64 | 1,50 | 30,3 | 24,7 | 19,1 |
| H094-4_B | Nieuwbouw - Blok H | 133141,31 | 394737,64 | 4,50 | 34,9 | 28,7 | 20,3 |
| H094-4_C | Nieuwbouw - Blok H | 133141,31 | 394737,64 | 7,50 | 38,5 | 28,8 | 22,3 |
| H094-5_A | Nieuwbouw - Blok H | 133144,42 | 394743,10 | 7,50 | 42,2 | 36,1 | 27,0 |
| H095-1_A | Nieuwbouw - Blok H | 133134,78 | 394734,14 | 1,50 | 27,1 | 21,8 | 15,8 |
| H095-1_B | Nieuwbouw - Blok H | 133134,78 | 394734,14 | 4,50 | 32,3 | 23,8 | 16,2 |
| H095-1_C | Nieuwbouw - Blok H | 133134,78 | 394734,14 | 7,50 | 36,0 | 26,2 | 16,9 |
| H095-2_A | Nieuwbouw - Blok H | 133135,05 | 394745,66 | 1,50 | 35,8 | 30,5 | 22,6 |
| H095-2_B | Nieuwbouw - Blok H | 133135,05 | 394745,66 | 4,50 | 39,2 | 32,4 | 24,3 |
| H095-3_A | Nieuwbouw - Blok H | 133137,67 | 394737,52 | 1,50 | 30,3 | 25,3 | 19,3 |
| H095-3_B | Nieuwbouw - Blok H | 133137,67 | 394737,52 | 4,50 | 35,0 | 29,7 | 19,7 |
| H095-3_C | Nieuwbouw - Blok H | 133137,67 | 394737,52 | 7,50 | 39,0 | 33,0 | 23,1 |
| H095-4_A | Nieuwbouw - Blok H | 133131,79 | 394737,70 | 1,50 | 31,0 | 24,4 | 18,6 |
| H095-4_B | Nieuwbouw - Blok H | 133131,79 | 394737,70 | 4,50 | 34,7 | 28,3 | 19,6 |
| H095-4_C | Nieuwbouw - Blok H | 133131,79 | 394737,70 | 7,50 | 38,5 | 28,9 | 22,5 |
| H095-5_A | Nieuwbouw - Blok H | 133134,68 | 394742,97 | 7,50 | 42,1 | 34,5 | 26,2 |
| H096-1_A | Nieuwbouw - Blok H | 133125,03 | 394734,12 | 1,50 | 26,9 | 21,1 | 15,5 |
| H096-1_B | Nieuwbouw - Blok H | 133125,03 | 394734,12 | 4,50 | 30,8 | 21,3 | 15,8 |
| H096-1_C | Nieuwbouw - Blok H | 133125,03 | 394734,12 | 7,50 | 34,3 | 22,5 | 16,5 |
| H096-2_A | Nieuwbouw - Blok H | 133124,83 | 394745,54 | 1,50 | 35,4 | 30,6 | 22,5 |
| H096-2_B | Nieuwbouw - Blok H | 133124,83 | 394745,54 | 4,50 | 40,0 | 32,4 | 24,5 |
| H096-3_A | Nieuwbouw - Blok H | 133128,18 | 394737,36 | 1,50 | 28,0 | 22,3 | 16,5 |
| H096-3_B | Nieuwbouw - Blok H | 133128,18 | 394737,36 | 4,50 | 36,1 | 30,0 | 20,6 |
| H096-3_C | Nieuwbouw - Blok H | 133128,18 | 394737,36 | 7,50 | 40,5 | 32,5 | 21,6 |
| H096-4_A | Nieuwbouw - Blok H | 133122,13 | 394737,69 | 1,50 | 28,8 | 24,0 | 18,2 |
| H096-4_B | Nieuwbouw - Blok H | 133122,13 | 394737,69 | 4,50 | 30,0 | 23,2 | 17,6 |
| H096-4_C | Nieuwbouw - Blok H | 133122,13 | 394737,69 | 7,50 | 33,1 | 25,0 | 18,5 |
| H096-5_A | Nieuwbouw - Blok H | 133124,88 | 394742,96 | 7,50 | 41,9 | 31,6 | 24,9 |
| H097-1_A | Nieuwbouw - Blok H | 133122,67 | 394760,43 | 1,50 | 30,0 | 24,8 | 19,1 |
| H097-1_B | Nieuwbouw - Blok H | 133122,67 | 394760,43 | 4,50 | 32,1 | 25,1 | 19,3 |
| H097-1_C | Nieuwbouw - Blok H | 133122,67 | 394760,43 | 7,50 | 37,1 | 27,5 | 21,5 |
| H097-2_A | Nieuwbouw - Blok H | 133132,63 | 394760,32 | 1,50 | 36,8 | 31,7 | 25,5 |
| H097-2_B | Nieuwbouw - Blok H | 133132,63 | 394760,32 | 4,50 | 38,4 | 32,3 | 25,3 |
| H097-2_C | Nieuwbouw - Blok H | 133132,63 | 394760,32 | 7,50 | 41,7 | 34,6 | 26,7 |
| H097-3_A | Nieuwbouw - Blok H | 133127,55 | 394757,97 | 1,50 | 33,1 | 28,1 | 22,4 |

Alle getoonde dB-waarden zijn A-gewogen

Rapport: Resultatentabel
Model: WII - kazerne LAmax
LAmax totaalresultaten voor toetspunten
Groep: IJssportcentrum

| Naam Toetspunt | Omschrijving | X | Y | Hoogte | Dag | Avond | Nacht |
|---|---|---|---|---|---|---|---|
| H097-3_B | Nieuwbouw - Blok H | 133127,55 | 394757,97 | 4,50 | 36,2 | 28,0 | 22,5 |
| H097-3_C | Nieuwbouw - Blok H | 133127,55 | 394757,97 | 7,50 | 35,5 | 27,4 | 17,5 |
| H098-1_A | Nieuwbouw - Blok H | 133122,61 | 394765,92 | 1,50 | 30,2 | 26,7 | 20,7 |
| H098-1_B | Nieuwbouw - Blok H | 133122,61 | 394765,92 | 4,50 | 32,9 | 27,1 | 21,0 |
| H098-1_C | Nieuwbouw - Blok H | 133122,61 | 394765,92 | 7,50 | 37,6 | 29,9 | 23,6 |
| H098-2_A | Nieuwbouw - Blok H | 133132,56 | 394765,92 | 1,50 | 35,8 | 31,2 | 24,4 |
| H098-2_B | Nieuwbouw - Blok H | 133132,56 | 394765,92 | 4,50 | 38,7 | 31,4 | 24,1 |
| H098-2_C | Nieuwbouw - Blok H | 133132,56 | 394765,92 | 7,50 | 41,8 | 35,2 | 26,7 |
| H099-1_A | Nieuwbouw - Blok H | 133122,53 | 394771,75 | 1,50 | 30,2 | 24,6 | 19,2 |
| H099-1_B | Nieuwbouw - Blok H | 133122,53 | 394771,75 | 4,50 | 32,9 | 25,3 | 19,6 |
| H099-1_C | Nieuwbouw - Blok H | 133122,53 | 394771,75 | 7,50 | 37,4 | 28,4 | 21,9 |
| H099-2_A | Nieuwbouw - Blok H | 133132,49 | 394771,78 | 1,50 | 36,6 | 31,8 | 24,6 |
| H099-2_B | Nieuwbouw - Blok H | 133132,49 | 394771,78 | 4,50 | 38,3 | 32,5 | 25,1 |
| H099-2_C | Nieuwbouw - Blok H | 133132,49 | 394771,78 | 7,50 | 42,0 | 35,6 | 26,9 |
| H100-1_A | Nieuwbouw - Blok H | 133122,47 | 394776,74 | 1,50 | 31,4 | 24,6 | 18,4 |
| H100-1_B | Nieuwbouw - Blok H | 133122,47 | 394776,74 | 4,50 | 28,0 | 22,6 | 17,1 |
| H100-1_C | Nieuwbouw - Blok H | 133122,47 | 394776,74 | 7,50 | 30,5 | 24,3 | 17,9 |
| H100-2_A | Nieuwbouw - Blok H | 133132,43 | 394776,73 | 1,50 | 36,3 | 30,7 | 23,8 |
| H100-2_B | Nieuwbouw - Blok H | 133132,43 | 394776,73 | 4,50 | 37,2 | 31,5 | 24,8 |
| H100-2_C | Nieuwbouw - Blok H | 133132,43 | 394776,73 | 7,50 | 42,1 | 35,4 | 27,6 |
| H101-1_A | Nieuwbouw - Blok H | 133121,10 | 394782,20 | 1,50 | 31,5 | 24,1 | 19,7 |
| H101-1_B | Nieuwbouw - Blok H | 133121,10 | 394782,20 | 4,50 | 28,1 | 22,7 | 17,2 |
| H101-1_C | Nieuwbouw - Blok H | 133121,10 | 394782,20 | 7,50 | 31,2 | 23,2 | 18,0 |
| H101-2_A | Nieuwbouw - Blok H | 133130,87 | 394782,59 | 1,50 | 35,7 | 33,1 | 28,9 |
| H101-2_B | Nieuwbouw - Blok H | 133130,87 | 394782,59 | 4,50 | 37,5 | 34,3 | 29,3 |
| H101-2_C | Nieuwbouw - Blok H | 133130,87 | 394782,59 | 7,50 | 42,2 | 37,5 | 31,2 |
| H102-1_A | Nieuwbouw - Blok H | 133121,04 | 394787,58 | 1,50 | 31,6 | 24,3 | 18,7 |
| H102-1_B | Nieuwbouw - Blok H | 133121,04 | 394787,58 | 4,50 | 28,7 | 22,9 | 17,4 |
| H102-1_C | Nieuwbouw - Blok H | 133121,04 | 394787,58 | 7,50 | 29,5 | 23,4 | 18,2 |
| H102-2_A | Nieuwbouw - Blok H | 133130,82 | 394787,57 | 1,50 | 38,5 | 37,5 | 31,4 |
| H102-2_B | Nieuwbouw - Blok H | 133130,82 | 394787,57 | 4,50 | 38,8 | 38,1 | 31,5 |
| H102-2_C | Nieuwbouw - Blok H | 133130,82 | 394787,57 | 7,50 | 42,2 | 39,3 | 32,5 |
| H103-1_A | Nieuwbouw - Blok H | 133120,98 | 394793,36 | 1,50 | 31,9 | 24,1 | 18,6 |
| H103-1_B | Nieuwbouw - Blok H | 133120,98 | 394793,36 | 4,50 | 29,0 | 23,0 | 17,5 |
| H103-1_C | Nieuwbouw - Blok H | 133120,98 | 394793,36 | 7,50 | 29,8 | 23,6 | 18,3 |
| H103-2_A | Nieuwbouw - Blok H | 133130,76 | 394793,27 | 1,50 | 41,8 | 35,2 | 27,4 |
| H103-2_B | Nieuwbouw - Blok H | 133130,76 | 394793,27 | 4,50 | 42,2 | 35,8 | 27,8 |
| H103-2_C | Nieuwbouw - Blok H | 133130,76 | 394793,27 | 7,50 | 44,5 | 37,1 | 29,9 |
| H104-1_A | Nieuwbouw - Blok H | 133120,92 | 394799,63 | 1,50 | 30,2 | 24,0 | 17,5 |
| H104-1_B | Nieuwbouw - Blok H | 133120,92 | 394799,63 | 4,50 | 28,2 | 23,1 | 17,6 |
| H104-1_C | Nieuwbouw - Blok H | 133120,92 | 394799,63 | 7,50 | 29,1 | 22,8 | 18,4 |
| H104-2_A | Nieuwbouw - Blok H | 133130,70 | 394799,13 | 1,50 | 37,7 | 31,2 | 23,8 |
| H104-2_B | Nieuwbouw - Blok H | 133130,70 | 394799,13 | 4,50 | 38,5 | 31,8 | 24,6 |
| H104-2_C | Nieuwbouw - Blok H | 133130,70 | 394799,13 | 7,50 | 42,0 | 34,2 | 27,5 |
| H105-1_A | Nieuwbouw - Blok H | 133120,87 | 394804,68 | 1,50 | 28,5 | 23,1 | 17,5 |
| H105-1_B | Nieuwbouw - Blok H | 133120,87 | 394804,68 | 4,50 | 28,3 | 22,1 | 17,7 |
| H105-1_C | Nieuwbouw - Blok H | 133120,87 | 394804,68 | 7,50 | 29,4 | 22,9 | 18,5 |
| H105-2_A | Nieuwbouw - Blok H | 133130,64 | 394804,75 | 1,50 | 36,3 | 29,8 | 22,9 |
| H105-2_B | Nieuwbouw - Blok H | 133130,64 | 394804,75 | 4,50 | 38,2 | 31,3 | 23,8 |
| H105-2_C | Nieuwbouw - Blok H | 133130,64 | 394804,75 | 7,50 | 41,5 | 33,9 | 25,7 |
| H105-3_A | Nieuwbouw - Blok H | 133122,58 | 394808,26 | 1,50 | 29,8 | 23,3 | 17,7 |
| H105-3_B | Nieuwbouw - Blok H | 133122,58 | 394808,26 | 4,50 | 28,6 | 22,4 | 17,9 |
| H105-3_C | Nieuwbouw - Blok H | 133122,58 | 394808,26 | 7,50 | 31,8 | 24,0 | 18,8 |
| H106-1_A | Nieuwbouw - Blok H | 133124,29 | 394811,14 | 1,50 | 29,5 | 22,3 | 17,9 |
| H106-1_B | Nieuwbouw - Blok H | 133124,29 | 394811,14 | 4,50 | 28,6 | 22,5 | 18,1 |
| H106-1_C | Nieuwbouw - Blok H | 133124,29 | 394811,14 | 7,50 | 29,3 | 23,3 | 18,9 |
| H106-2_A | Nieuwbouw - Blok H | 133134,37 | 394811,63 | 1,50 | 37,7 | 32,4 | 25,5 |
| H106-2_B | Nieuwbouw - Blok H | 133134,37 | 394811,63 | 4,50 | 40,0 | 33,1 | 26,1 |
| H106-2_C | Nieuwbouw - Blok H | 133134,37 | 394811,63 | 7,50 | 41,7 | 35,1 | 25,8 |
| H106-3_A | Nieuwbouw - Blok H | 133132,43 | 394808,10 | 1,50 | 31,7 | 24,3 | 18,3 |

Alle getoonde dB-waarden zijn A-gewogen

Rapport: Resultatentabel
Model: WII - kazerne LAmax
LAmax totaalresultaten voor toetspunten
Groep: IJssportcentrum

| Naam Toetspunt | Omschrijving | X | Y | Hoogte | Dag | Avond | Nacht |
|---|---|---|---|---|---|---|---|
| H106-3_B | Nieuwbouw - Blok H | 133132,43 | 394808,10 | 4,50 | 34,3 | 26,0 | 18,6 |
| H106-3_C | Nieuwbouw - Blok H | 133132,43 | 394808,10 | 7,50 | 30,1 | 28,9 | 19,4 |
| H107-1_A | Nieuwbouw - Blok H | 133124,32 | 394816,52 | 1,50 | 28,7 | 22,4 | 18,0 |
| H107-1_B | Nieuwbouw - Blok H | 133124,32 | 394816,52 | 4,50 | 28,8 | 22,6 | 18,2 |
| H107-1_C | Nieuwbouw - Blok H | 133124,32 | 394816,52 | 7,50 | 30,0 | 23,4 | 19,0 |
| H107-2_A | Nieuwbouw - Blok H | 133134,31 | 394816,69 | 1,50 | 41,1 | 35,4 | 23,4 |
| H107-2_B | Nieuwbouw - Blok H | 133134,31 | 394816,69 | 4,50 | 41,6 | 35,8 | 25,7 |
| H107-2_C | Nieuwbouw - Blok H | 133134,31 | 394816,69 | 7,50 | 44,1 | 38,6 | 26,5 |
| H108-1_A | Nieuwbouw - Blok H | 133124,34 | 394821,95 | 1,50 | 31,6 | 24,1 | 19,7 |
| H108-1_B | Nieuwbouw - Blok H | 133124,34 | 394821,95 | 4,50 | 35,4 | 25,1 | 20,6 |
| H108-1_C | Nieuwbouw - Blok H | 133124,34 | 394821,95 | 7,50 | 31,3 | 24,5 | 19,1 |
| H108-2_A | Nieuwbouw - Blok H | 133134,25 | 394822,02 | 1,50 | 34,3 | 29,9 | 20,2 |
| H108-2_B | Nieuwbouw - Blok H | 133134,25 | 394822,02 | 4,50 | 38,6 | 32,5 | 22,4 |
| H108-2_C | Nieuwbouw - Blok H | 133134,25 | 394822,02 | 7,50 | 46,2 | 40,8 | 26,1 |
| H109-1_A | Nieuwbouw - Blok H | 133124,32 | 394828,42 | 1,50 | 32,9 | 26,1 | 20,5 |
| H109-1_B | Nieuwbouw - Blok H | 133124,32 | 394828,42 | 4,50 | 37,1 | 26,8 | 21,2 |
| H109-2_A | Nieuwbouw - Blok H | 133146,24 | 394828,16 | 1,50 | 31,4 | 26,0 | 20,5 |
| H109-3_A | Nieuwbouw - Blok H | 133127,33 | 394832,19 | 1,50 | 37,1 | 35,1 | 23,3 |
| H109-3_B | Nieuwbouw - Blok H | 133127,33 | 394832,19 | 4,50 | 39,7 | 35,7 | 23,9 |
| H109-4_A | Nieuwbouw - Blok H | 133138,52 | 394824,63 | 1,50 | 34,3 | 29,7 | 20,7 |
| H109-5_A | Nieuwbouw - Blok H | 133138,66 | 394832,00 | 1,50 | 36,5 | 36,2 | 23,9 |
| H109-6_A | Nieuwbouw - Blok H | 133130,00 | 394827,13 | 4,50 | 39,3 | 32,2 | 23,0 |
| H109-7_A | Nieuwbouw - Blok H | 133127,12 | 394824,79 | 7,50 | 42,3 | 39,9 | 25,5 |
| I166-1_A | Nieuwbouw - Blok I | 133222,77 | 394821,73 | 1,50 | 39,8 | 34,9 | 27,5 |
| I166-1_B | Nieuwbouw - Blok I | 133222,77 | 394821,73 | 4,50 | 41,8 | 36,8 | 29,0 |
| I166-1_C | Nieuwbouw - Blok I | 133222,77 | 394821,73 | 7,50 | 42,4 | 38,2 | 30,5 |
| I166-2_A | Nieuwbouw - Blok I | 133232,92 | 394822,39 | 1,50 | 58,7 | 53,6 | 47,3 |
| I166-2_B | Nieuwbouw - Blok I | 133232,92 | 394822,39 | 4,50 | 61,2 | 56,1 | 50,0 |
| I166-2_C | Nieuwbouw - Blok I | 133232,92 | 394822,39 | 7,50 | 61,2 | 56,1 | 50,1 |
| I166-3_A | Nieuwbouw - Blok I | 133227,52 | 394825,95 | 1,50 | 57,9 | 52,9 | 47,0 |
| I166-3_B | Nieuwbouw - Blok I | 133227,52 | 394825,95 | 4,50 | 60,6 | 55,9 | 49,5 |
| I166-3_C | Nieuwbouw - Blok I | 133227,52 | 394825,95 | 7,50 | 60,6 | 56,1 | 49,9 |
| I167-1_A | Nieuwbouw - Blok I | 133222,83 | 394816,81 | 1,50 | 44,5 | 39,3 | 27,8 |
| I167-1_B | Nieuwbouw - Blok I | 133222,83 | 394816,81 | 4,50 | 46,3 | 41,5 | 28,0 |
| I167-1_C | Nieuwbouw - Blok I | 133222,83 | 394816,81 | 7,50 | 47,0 | 41,6 | 29,6 |
| I167-2_A | Nieuwbouw - Blok I | 133232,99 | 394817,01 | 1,50 | 57,9 | 52,6 | 46,9 |
| I167-2_B | Nieuwbouw - Blok I | 133232,99 | 394817,01 | 4,50 | 60,6 | 55,2 | 49,5 |
| I167-2_C | Nieuwbouw - Blok I | 133232,99 | 394817,01 | 7,50 | 60,7 | 55,5 | 49,8 |
| I168-1_A | Nieuwbouw - Blok I | 133222,90 | 394811,42 | 1,50 | 48,2 | 43,6 | 28,6 |
| I168-1_B | Nieuwbouw - Blok I | 133222,90 | 394811,42 | 4,50 | 50,1 | 45,9 | 29,8 |
| I168-1_C | Nieuwbouw - Blok I | 133222,90 | 394811,42 | 7,50 | 50,8 | 46,1 | 31,4 |
| I168-2_A | Nieuwbouw - Blok I | 133233,07 | 394810,84 | 1,50 | 57,0 | 52,0 | 46,9 |
| I168-2_B | Nieuwbouw - Blok I | 133233,07 | 394810,84 | 4,50 | 60,0 | 54,7 | 49,3 |
| I168-2_C | Nieuwbouw - Blok I | 133233,07 | 394810,84 | 7,50 | 60,0 | 54,8 | 50,0 |
| I169-1_A | Nieuwbouw - Blok I | 133222,97 | 394805,81 | 1,50 | 47,9 | 43,1 | 29,2 |
| I169-1_B | Nieuwbouw - Blok I | 133222,97 | 394805,81 | 4,50 | 49,7 | 45,3 | 30,8 |
| I169-1_C | Nieuwbouw - Blok I | 133222,97 | 394805,81 | 7,50 | 50,6 | 45,7 | 32,0 |
| I169-2_A | Nieuwbouw - Blok I | 133233,14 | 394805,34 | 1,50 | 56,2 | 50,4 | 46,2 |
| I169-2_B | Nieuwbouw - Blok I | 133233,14 | 394805,34 | 4,50 | 59,0 | 53,3 | 48,6 |
| I169-2_C | Nieuwbouw - Blok I | 133233,14 | 394805,34 | 7,50 | 59,5 | 53,6 | 49,5 |
| I170-1_A | Nieuwbouw - Blok I | 133223,04 | 394800,32 | 1,50 | 42,8 | 42,8 | 30,9 |
| I170-1_B | Nieuwbouw - Blok I | 133223,04 | 394800,32 | 4,50 | 44,9 | 44,9 | 32,2 |
| I170-1_C | Nieuwbouw - Blok I | 133223,04 | 394800,32 | 7,50 | 45,6 | 45,6 | 33,6 |
| I170-2_A | Nieuwbouw - Blok I | 133233,20 | 394800,08 | 1,50 | 55,5 | 49,6 | 45,5 |
| I170-2_B | Nieuwbouw - Blok I | 133233,20 | 394800,08 | 4,50 | 57,9 | 52,5 | 47,9 |
| I170-2_C | Nieuwbouw - Blok I | 133233,20 | 394800,08 | 7,50 | 59,0 | 53,2 | 48,9 |
| I171-1_A | Nieuwbouw - Blok I | 133223,11 | 394794,59 | 1,50 | 36,6 | 31,5 | 24,8 |
| I171-1_B | Nieuwbouw - Blok I | 133223,11 | 394794,59 | 4,50 | 38,0 | 32,9 | 26,5 |
| I171-1_C | Nieuwbouw - Blok I | 133223,11 | 394794,59 | 7,50 | 40,1 | 34,9 | 28,6 |
| I171-2_A | Nieuwbouw - Blok I | 133233,27 | 394794,47 | 1,50 | 54,9 | 48,9 | 44,0 |

Alle getoonde dB-waarden zijn A-gewogen

Rapport: Resultatentabel
Model: WII - kazerne LAmax
LAmax totaalresultaten voor toetspunten
Groep: IJssportcentrum

| Naam Toetspunt | Omschrijving | X | Y | Hoogte | Dag | Avond | Nacht |
|---|---|---|---|---|---|---|---|
| I171-2_B | Nieuwbouw - Blok I | 133233,27 | 394794,47 | 4,50 | 57,2 | 51,4 | 46,3 |
| I171-2_C | Nieuwbouw - Blok I | 133233,27 | 394794,47 | 7,50 | 58,5 | 52,7 | 47,6 |
| I172-1_A | Nieuwbouw - Blok I | 133223,17 | 394789,88 | 1,50 | 37,2 | 29,0 | 24,4 |
| I172-1_B | Nieuwbouw - Blok I | 133223,17 | 394789,88 | 4,50 | 39,1 | 30,8 | 26,0 |
| I172-1_C | Nieuwbouw - Blok I | 133223,17 | 394789,88 | 7,50 | 41,1 | 33,6 | 28,3 |
| I172-2_A | Nieuwbouw - Blok I | 133233,34 | 394789,31 | 1,50 | 54,4 | 48,3 | 43,4 |
| I172-2_B | Nieuwbouw - Blok I | 133233,34 | 394789,31 | 4,50 | 56,7 | 50,6 | 45,7 |
| I172-2_C | Nieuwbouw - Blok I | 133233,34 | 394789,31 | 7,50 | 58,1 | 52,2 | 47,1 |
| I173-1_A | Nieuwbouw - Blok I | 133223,23 | 394784,95 | 1,50 | 41,0 | 34,1 | 28,1 |
| I173-1_B | Nieuwbouw - Blok I | 133223,23 | 394784,95 | 4,50 | 42,3 | 35,6 | 29,5 |
| I173-1_C | Nieuwbouw - Blok I | 133223,23 | 394784,95 | 7,50 | 44,4 | 37,4 | 31,7 |
| I173-2_A | Nieuwbouw - Blok I | 133233,40 | 394784,27 | 1,50 | 53,9 | 48,4 | 42,9 |
| I173-2_B | Nieuwbouw - Blok I | 133233,40 | 394784,27 | 4,50 | 56,1 | 50,9 | 45,0 |
| I173-2_C | Nieuwbouw - Blok I | 133233,40 | 394784,27 | 7,50 | 57,7 | 52,2 | 46,6 |
| I173-3_A | Nieuwbouw - Blok I | 133228,75 | 394781,34 | 1,50 | 35,9 | 31,5 | 24,4 |
| I173-3_B | Nieuwbouw - Blok I | 133228,75 | 394781,34 | 4,50 | 37,5 | 33,6 | 25,4 |
| I173-3_C | Nieuwbouw - Blok I | 133228,75 | 394781,34 | 7,50 | 39,9 | 35,6 | 27,8 |
| J001_A | Zorgwoning Kazerne - Blok J | 133042,85 | 395008,16 | 1,50 | 23,8 | 15,6 | 3,2 |
| J001_B | Zorgwoning Kazerne - Blok J | 133042,85 | 395008,16 | 5,50 | 24,0 | 15,8 | 3,6 |
| J002_A | Zorgwoning Kazerne - Blok J | 133052,10 | 395008,23 | 1,50 | 24,8 | 15,9 | 3,7 |
| J002_B | Zorgwoning Kazerne - Blok J | 133052,10 | 395008,23 | 5,50 | 24,7 | 16,1 | 4,2 |
| J003_A | Zorgwoning Kazerne - Blok J | 133060,36 | 395008,29 | 1,50 | 25,1 | 16,2 | 5,2 |
| J003_B | Zorgwoning Kazerne - Blok J | 133060,36 | 395008,29 | 5,50 | 25,1 | 16,4 | 5,6 |
| J004_A | Zorgwoning Kazerne - Blok J | 133072,82 | 395009,67 | 1,50 | 25,0 | 17,4 | 10,3 |
| J004_B | Zorgwoning Kazerne - Blok J | 133072,82 | 395009,67 | 5,50 | 25,0 | 17,5 | 10,6 |
| J005_A | Zorgwoning Kazerne - Blok J | 133084,79 | 395008,42 | 1,50 | 25,6 | 18,1 | 11,2 |
| J005_B | Zorgwoning Kazerne - Blok J | 133084,79 | 395008,42 | 5,50 | 25,6 | 18,2 | 11,4 |
| J006_A | Zorgwoning Kazerne - Blok J | 133092,33 | 395008,48 | 1,50 | 26,0 | 18,9 | 12,2 |
| J006_B | Zorgwoning Kazerne - Blok J | 133092,33 | 395008,48 | 5,50 | 27,2 | 18,8 | 12,3 |
| J007_A | Zorgwoning Kazerne - Blok J | 133103,71 | 395004,62 | 1,50 | 26,7 | 19,0 | 14,9 |
| J007_B | Zorgwoning Kazerne - Blok J | 133103,71 | 395004,62 | 5,50 | 26,1 | 18,6 | 14,7 |
| J008_A | Zorgwoning Kazerne - Blok J | 133110,27 | 394998,52 | 1,50 | 34,3 | 31,3 | 23,0 |
| J008_B | Zorgwoning Kazerne - Blok J | 133110,27 | 394998,52 | 5,50 | 38,8 | 31,1 | 24,9 |
| J009_A | Zorgwoning Kazerne - Blok J | 133110,40 | 394991,94 | 1,50 | 44,0 | 29,2 | 23,0 |
| J009_B | Zorgwoning Kazerne - Blok J | 133110,40 | 394991,94 | 5,50 | 44,1 | 30,7 | 24,4 |
| J010_A | Zorgwoning Kazerne - Blok J | 133110,53 | 394984,76 | 1,50 | 40,7 | 26,7 | 17,6 |
| J010_B | Zorgwoning Kazerne - Blok J | 133110,53 | 394984,76 | 5,50 | 42,3 | 27,6 | 18,1 |
| J011_A | Zorgwoning Kazerne - Blok J | 133109,94 | 394977,59 | 1,50 | 40,4 | 30,7 | 23,5 |
| J011_B | Zorgwoning Kazerne - Blok J | 133109,94 | 394977,59 | 5,50 | 41,6 | 32,2 | 24,2 |
| J012_A | Zorgwoning Kazerne - Blok J | 133112,20 | 394970,76 | 1,50 | 35,8 | 30,4 | 26,6 |
| J012_B | Zorgwoning Kazerne - Blok J | 133112,20 | 394970,76 | 5,50 | 37,5 | 32,3 | 26,9 |
| J013_A | Zorgwoning Kazerne - Blok J | 133105,73 | 394966,97 | 1,50 | 32,3 | 24,0 | 18,1 |
| J013_B | Zorgwoning Kazerne - Blok J | 133105,73 | 394966,97 | 5,50 | 33,0 | 24,7 | 17,4 |
| J014_A | Zorgwoning Kazerne - Blok J | 133099,64 | 394970,78 | 1,50 | 32,3 | 20,8 | 15,9 |
| J014_B | Zorgwoning Kazerne - Blok J | 133099,64 | 394970,78 | 5,50 | 26,7 | 20,2 | 15,3 |
| J015_A | Zorgwoning Kazerne - Blok J | 133101,81 | 394978,45 | 1,50 | 33,4 | 19,7 | 15,9 |
| J015_B | Zorgwoning Kazerne - Blok J | 133101,81 | 394978,45 | 5,50 | 26,7 | 18,4 | 15,2 |
| J016_A | Zorgwoning Kazerne - Blok J | 133099,41 | 394988,03 | 1,50 | 34,2 | 20,6 | 16,4 |
| J016_B | Zorgwoning Kazerne - Blok J | 133099,41 | 394988,03 | 5,50 | 36,7 | 18,7 | 14,9 |
| J017_A | Zorgwoning Kazerne - Blok J | 133088,61 | 394996,61 | 1,50 | 32,1 | 22,7 | 13,9 |
| J017_B | Zorgwoning Kazerne - Blok J | 133088,61 | 394996,61 | 5,50 | 34,1 | 24,2 | 14,3 |
| J018_A | Zorgwoning Kazerne - Blok J | 133055,56 | 394996,47 | 1,50 | 29,9 | 23,4 | 12,5 |
| J018_B | Zorgwoning Kazerne - Blok J | 133055,56 | 394996,47 | 5,50 | 34,8 | 25,0 | 15,1 |
| J019_A | Zorgwoning Kazerne - Blok J | 133042,84 | 394990,28 | 1,50 | 30,2 | 24,7 | 16,6 |
| J019_B | Zorgwoning Kazerne - Blok J | 133042,84 | 394990,28 | 5,50 | 35,8 | 26,4 | 18,6 |
| J020_A | Zorgwoning Kazerne - Blok J | 133042,92 | 394980,10 | 1,50 | 32,7 | 25,7 | 16,3 |
| J020_B | Zorgwoning Kazerne - Blok J | 133042,92 | 394980,10 | 5,50 | 36,0 | 28,5 | 16,1 |
| J021_A | Zorgwoning Kazerne - Blok J | 133042,98 | 394972,67 | 1,50 | 34,5 | 23,6 | 12,8 |
| J021_B | Zorgwoning Kazerne - Blok J | 133042,98 | 394972,67 | 5,50 | 37,0 | 24,6 | 13,5 |
| J022_A | Zorgwoning Kazerne - Blok J | 133044,02 | 394961,78 | 1,50 | 30,3 | 22,7 | 11,9 |

Alle getoonde dB-waarden zijn A-gewogen

Rapport: Resultatentabel
Model: WII - kazerne LAmax
LAmax totaalresultaten voor toetspunten
Groep: IJssportcentrum

| Naam Toetspunt | Omschrijving | X | Y | Hoogte | Dag | Avond | Nacht |
|---|---|---|---|---|---|---|---|
| J022_B | Zorgwoning Kazerne - Blok J | 133044,02 | 394961,78 | 5,50 | 30,9 | 23,3 | 12,6 |
| J023_A | Zorgwoning Kazerne - Blok J | 133039,15 | 394958,51 | 1,50 | 31,7 | 22,0 | 12,2 |
| J023_B | Zorgwoning Kazerne - Blok J | 133039,15 | 394958,51 | 5,50 | 32,8 | 21,7 | 12,7 |
| J024_A | Zorgwoning Kazerne - Blok J | 133033,38 | 394962,60 | 1,50 | 30,4 | 20,2 | 9,0 |
| J024_B | Zorgwoning Kazerne - Blok J | 133033,38 | 394962,60 | 5,50 | 30,6 | 19,8 | 9,7 |
| J025_A | Zorgwoning Kazerne - Blok J | 133034,52 | 394973,29 | 1,50 | 30,1 | 19,6 | 10,1 |
| J025_B | Zorgwoning Kazerne - Blok J | 133034,52 | 394973,29 | 5,50 | 30,4 | 21,1 | 10,7 |
| J026_A | Zorgwoning Kazerne - Blok J | 133034,43 | 394984,66 | 1,50 | 25,0 | 17,4 | 7,2 |
| J026_B | Zorgwoning Kazerne - Blok J | 133034,43 | 394984,66 | 5,50 | 24,0 | 16,2 | 3,2 |
| J027_A | Zorgwoning Kazerne - Blok J | 133033,24 | 394995,33 | 1,50 | 26,1 | 14,9 | 8,6 |
| J027_B | Zorgwoning Kazerne - Blok J | 133033,24 | 394995,33 | 5,50 | 23,8 | 15,2 | 3,1 |
| K001_A | Bestaande bouw herontwikkeling - Blok K | 133045,00 | 394950,73 | 1,50 | 25,3 | 19,1 | 9,9 |
| K001_B | Bestaande bouw herontwikkeling - Blok K | 133045,00 | 394950,73 | 4,50 | 25,4 | 19,5 | 9,6 |
| K001_C | Bestaande bouw herontwikkeling - Blok K | 133045,00 | 394950,73 | 8,40 | 25,6 | 18,7 | 9,6 |
| K002_A | Bestaande bouw herontwikkeling - Blok K | 133052,68 | 394950,76 | 1,50 | 29,0 | 23,3 | 11,7 |
| K002_B | Bestaande bouw herontwikkeling - Blok K | 133052,68 | 394950,76 | 4,50 | 29,1 | 23,4 | 11,4 |
| K002_C | Bestaande bouw herontwikkeling - Blok K | 133052,68 | 394950,76 | 8,40 | 29,4 | 23,4 | 11,4 |
| K003_A | Bestaande bouw herontwikkeling - Blok K | 133056,19 | 394947,41 | 1,50 | 30,7 | 19,7 | 9,7 |
| K003_B | Bestaande bouw herontwikkeling - Blok K | 133056,19 | 394947,41 | 4,50 | 30,1 | 20,8 | 11,9 |
| K003_C | Bestaande bouw herontwikkeling - Blok K | 133056,19 | 394947,41 | 8,40 | 31,4 | 22,7 | 12,0 |
| K004_A | Bestaande bouw herontwikkeling - Blok K | 133056,21 | 394942,57 | 1,50 | 30,5 | 23,9 | 11,2 |
| K004_B | Bestaande bouw herontwikkeling - Blok K | 133056,21 | 394942,57 | 4,50 | 31,8 | 24,6 | 11,9 |
| K004_C | Bestaande bouw herontwikkeling - Blok K | 133056,21 | 394942,57 | 8,40 | 31,1 | 21,0 | 11,9 |
| K005_A | Bestaande bouw herontwikkeling - Blok K | 133058,05 | 394931,64 | 1,50 | 32,7 | 22,3 | 13,0 |
| K005_B | Bestaande bouw herontwikkeling - Blok K | 133058,05 | 394931,64 | 4,50 | 28,9 | 23,3 | 14,2 |
| K005_C | Bestaande bouw herontwikkeling - Blok K | 133058,05 | 394931,64 | 8,40 | 31,1 | 23,8 | 11,9 |
| K006_A | Bestaande bouw herontwikkeling - Blok K | 133058,07 | 394924,05 | 1,50 | 28,7 | 23,2 | 9,7 |
| K006_B | Bestaande bouw herontwikkeling - Blok K | 133058,07 | 394924,05 | 4,50 | 29,3 | 23,6 | 10,3 |
| K006_C | Bestaande bouw herontwikkeling - Blok K | 133058,07 | 394924,05 | 8,40 | 31,8 | 25,7 | 12,2 |
| K007_A | Bestaande bouw herontwikkeling - Blok K | 133058,10 | 394916,89 | 1,50 | 28,9 | 25,9 | 14,6 |
| K007_B | Bestaande bouw herontwikkeling - Blok K | 133058,10 | 394916,89 | 4,50 | 30,3 | 26,4 | 11,6 |
| K007_C | Bestaande bouw herontwikkeling - Blok K | 133058,10 | 394916,89 | 8,40 | 32,5 | 28,2 | 13,0 |
| K014_A | Bestaande bouw herontwikkeling - Blok K | 133039,57 | 394916,84 | 1,50 | 27,9 | 17,5 | 6,5 |
| K014_B | Bestaande bouw herontwikkeling - Blok K | 133039,57 | 394916,84 | 4,50 | 28,5 | 17,8 | 6,8 |
| K014_C | Bestaande bouw herontwikkeling - Blok K | 133039,57 | 394916,84 | 8,40 | 26,1 | 17,5 | 4,4 |
| K015_A | Bestaande bouw herontwikkeling - Blok K | 133039,51 | 394924,28 | 1,50 | 27,4 | 18,6 | 5,8 |
| K015_B | Bestaande bouw herontwikkeling - Blok K | 133039,51 | 394924,28 | 4,50 | 28,0 | 19,0 | 6,2 |
| K015_C | Bestaande bouw herontwikkeling - Blok K | 133039,51 | 394924,28 | 8,40 | 25,5 | 18,8 | 4,1 |
| K016_A | Bestaande bouw herontwikkeling - Blok K | 133039,45 | 394930,62 | 1,50 | 29,1 | 18,5 | 5,8 |
| K016_B | Bestaande bouw herontwikkeling - Blok K | 133039,45 | 394930,62 | 4,50 | 28,5 | 18,9 | 7,2 |
| K016_C | Bestaande bouw herontwikkeling - Blok K | 133039,45 | 394930,62 | 8,40 | 25,7 | 18,7 | 4,0 |
| K017_A | Bestaande bouw herontwikkeling - Blok K | 133039,34 | 394942,55 | 1,50 | 27,9 | 17,2 | 6,2 |
| K017_B | Bestaande bouw herontwikkeling - Blok K | 133039,34 | 394942,55 | 4,50 | 28,3 | 17,6 | 6,6 |
| K017_C | Bestaande bouw herontwikkeling - Blok K | 133039,34 | 394942,55 | 8,40 | 24,9 | 17,6 | 4,5 |
| K018_A | Bestaande bouw herontwikkeling - Blok K | 133041,19 | 394947,24 | 1,50 | 27,6 | 17,4 | 7,2 |
| K018_B | Bestaande bouw herontwikkeling - Blok K | 133041,19 | 394947,24 | 4,50 | 28,2 | 17,7 | 7,4 |
| K018_C | Bestaande bouw herontwikkeling - Blok K | 133041,19 | 394947,24 | 8,40 | 25,0 | 17,6 | 5,4 |
| K019_A | Bestaande bouw herontwikkeling - Blok K | 133092,99 | 394951,21 | 1,50 | 32,2 | 24,9 | 17,8 |
| K019_B | Bestaande bouw herontwikkeling - Blok K | 133092,99 | 394951,21 | 4,50 | 31,0 | 25,1 | 12,3 |
| K019_C | Bestaande bouw herontwikkeling - Blok K | 133092,99 | 394951,21 | 8,40 | 30,5 | 21,4 | 12,9 |
| K020_A | Bestaande bouw herontwikkeling - Blok K | 133100,77 | 394951,27 | 1,50 | 31,9 | 25,0 | 18,5 |
| K020_B | Bestaande bouw herontwikkeling - Blok K | 133100,77 | 394951,27 | 4,50 | 31,6 | 24,0 | 15,9 |
| K020_C | Bestaande bouw herontwikkeling - Blok K | 133100,77 | 394951,27 | 8,40 | 33,3 | 24,4 | 16,4 |
| K021_A | Bestaande bouw herontwikkeling - Blok K | 133104,60 | 394948,10 | 1,50 | 34,0 | 23,5 | 18,6 |
| K021_B | Bestaande bouw herontwikkeling - Blok K | 133104,60 | 394948,10 | 4,50 | 33,5 | 24,7 | 16,9 |
| K021_C | Bestaande bouw herontwikkeling - Blok K | 133104,60 | 394948,10 | 8,40 | 39,7 | 31,1 | 21,1 |
| K022_A | Bestaande bouw herontwikkeling - Blok K | 133106,56 | 394943,47 | 1,50 | 33,2 | 22,9 | 18,5 |
| K022_B | Bestaande bouw herontwikkeling - Blok K | 133106,56 | 394943,47 | 4,50 | 31,8 | 23,7 | 16,9 |
| K022_C | Bestaande bouw herontwikkeling - Blok K | 133106,56 | 394943,47 | 8,40 | 39,1 | 29,9 | 21,0 |
| K023_A | Bestaande bouw herontwikkeling - Blok K | 133106,63 | 394931,40 | 1,50 | 34,6 | 26,6 | 20,1 |

Alle getoonde dB-waarden zijn A-gewogen

Rapport: Resultatentabel
Model: WII - kazerne LAmax
LAmax totaalresultaten voor toetspunten
Groep: IJssportcentrum

| Naam Toetspunt | Omschrijving | X | Y | Hoogte | Dag | Avond | Nacht |
|---|---|---|---|---|---|---|---|
| K023_B | Bestaande bouw herontwikkeling - Blok K | 133106,63 | 394931,40 | 4,50 | 34,2 | 27,1 | 19,6 |
| K023_C | Bestaande bouw herontwikkeling - Blok K | 133106,63 | 394931,40 | 8,40 | 41,0 | 31,6 | 21,6 |
| K024_A | Bestaande bouw herontwikkeling - Blok K | 133106,69 | 394924,45 | 1,50 | 47,5 | 27,3 | 19,6 |
| K024_B | Bestaande bouw herontwikkeling - Blok K | 133106,69 | 394924,45 | 4,50 | 47,7 | 30,0 | 20,4 |
| K024_C | Bestaande bouw herontwikkeling - Blok K | 133106,69 | 394924,45 | 8,40 | 48,5 | 32,8 | 22,6 |
| K025_A | Bestaande bouw herontwikkeling - Blok K | 133106,74 | 394918,15 | 1,50 | 38,5 | 27,6 | 18,9 |
| K025_B | Bestaande bouw herontwikkeling - Blok K | 133106,74 | 394918,15 | 4,50 | 41,0 | 30,3 | 19,0 |
| K025_C | Bestaande bouw herontwikkeling - Blok K | 133106,74 | 394918,15 | 8,40 | 45,2 | 31,1 | 22,3 |
| K032_A | Bestaande bouw herontwikkeling - Blok K | 133088,12 | 394917,35 | 1,50 | 31,5 | 22,4 | 16,8 |
| K032_B | Bestaande bouw herontwikkeling - Blok K | 133088,12 | 394917,35 | 4,50 | 32,4 | 23,0 | 16,8 |
| K032_C | Bestaande bouw herontwikkeling - Blok K | 133088,12 | 394917,35 | 8,40 | 35,4 | 23,7 | 17,5 |
| K033_A | Bestaande bouw herontwikkeling - Blok K | 133088,06 | 394924,55 | 1,50 | 31,0 | 22,1 | 16,0 |
| K033_B | Bestaande bouw herontwikkeling - Blok K | 133088,06 | 394924,55 | 4,50 | 30,9 | 21,8 | 15,4 |
| K033_C | Bestaande bouw herontwikkeling - Blok K | 133088,06 | 394924,55 | 8,40 | 33,4 | 22,2 | 15,6 |
| K034_A | Bestaande bouw herontwikkeling - Blok K | 133088,01 | 394931,65 | 1,50 | 30,5 | 20,9 | 15,8 |
| K034_B | Bestaande bouw herontwikkeling - Blok K | 133088,01 | 394931,65 | 4,50 | 30,2 | 21,2 | 14,8 |
| K034_C | Bestaande bouw herontwikkeling - Blok K | 133088,01 | 394931,65 | 8,40 | 32,7 | 21,7 | 15,3 |
| K035_A | Bestaande bouw herontwikkeling - Blok K | 133089,63 | 394943,73 | 1,50 | 30,3 | 20,7 | 15,7 |
| K035_B | Bestaande bouw herontwikkeling - Blok K | 133089,63 | 394943,73 | 4,50 | 29,7 | 20,7 | 14,5 |
| K035_C | Bestaande bouw herontwikkeling - Blok K | 133089,63 | 394943,73 | 8,40 | 31,9 | 21,3 | 15,0 |
| K036_A | Bestaande bouw herontwikkeling - Blok K | 133089,60 | 394947,97 | 1,50 | 30,7 | 20,8 | 15,6 |
| K036_B | Bestaande bouw herontwikkeling - Blok K | 133089,60 | 394947,97 | 4,50 | 30,8 | 20,7 | 14,3 |
| K036_C | Bestaande bouw herontwikkeling - Blok K | 133089,60 | 394947,97 | 8,40 | 32,0 | 21,4 | 14,9 |
| L001_A | Bestaande bouw herontw. BSO/school - Blok L | 133045,92 | 394894,36 | 1,50 | 40,0 | 20,6 | 14,8 |
| L001_B | Bestaande bouw herontw. BSO/school - Blok L | 133045,92 | 394894,36 | 4,50 | 40,6 | 20,8 | 14,3 |
| L001_C | Bestaande bouw herontw. BSO/school - Blok L | 133045,92 | 394894,36 | 7,50 | 41,0 | 21,1 | 14,3 |
| L002_A | Bestaande bouw herontw. BSO/school - Blok L | 133051,14 | 394887,24 | 1,50 | 29,7 | 21,2 | 10,2 |
| L002_B | Bestaande bouw herontw. BSO/school - Blok L | 133051,14 | 394887,24 | 4,50 | 30,3 | 22,4 | 10,5 |
| L002_C | Bestaande bouw herontw. BSO/school - Blok L | 133051,14 | 394887,24 | 7,50 | 31,9 | 23,0 | 11,2 |
| L003_A | Bestaande bouw herontw. BSO/school - Blok L | 133051,19 | 394877,28 | 1,50 | 24,9 | 18,2 | 7,8 |
| L003_B | Bestaande bouw herontw. BSO/school - Blok L | 133051,19 | 394877,28 | 4,50 | 27,6 | 19,0 | 8,4 |
| L003_C | Bestaande bouw herontw. BSO/school - Blok L | 133051,19 | 394877,28 | 7,50 | 30,6 | 21,4 | 12,0 |
| L004_A | Bestaande bouw herontw. BSO/school - Blok L | 133062,90 | 394875,28 | 1,50 | 26,7 | 17,5 | 8,6 |
| L004_B | Bestaande bouw herontw. BSO/school - Blok L | 133062,90 | 394875,28 | 4,50 | 27,5 | 17,8 | 9,2 |
| L004_C | Bestaande bouw herontw. BSO/school - Blok L | 133062,90 | 394875,28 | 7,50 | 30,8 | 19,3 | 9,3 |
| L005_A | Bestaande bouw herontw. BSO/school - Blok L | 133072,96 | 394869,15 | 1,50 | 24,4 | 16,8 | 12,6 |
| L005_B | Bestaande bouw herontw. BSO/school - Blok L | 133072,96 | 394869,15 | 4,50 | 25,2 | 17,2 | 12,9 |
| L005_C | Bestaande bouw herontw. BSO/school - Blok L | 133072,96 | 394869,15 | 7,50 | 28,6 | 17,9 | 13,6 |
| L006_A | Bestaande bouw herontw. BSO/school - Blok L | 133069,19 | 394857,85 | 1,50 | 24,6 | 17,7 | 13,0 |
| L006_B | Bestaande bouw herontw. BSO/school - Blok L | 133069,19 | 394857,85 | 4,50 | 25,9 | 18,3 | 13,5 |
| L006_C | Bestaande bouw herontw. BSO/school - Blok L | 133069,19 | 394857,85 | 7,50 | 29,2 | 18,3 | 14,3 |
| L007_A | Bestaande bouw herontw. BSO/school - Blok L | 133064,08 | 394851,78 | 1,50 | 30,2 | 22,0 | 15,9 |
| L007_B | Bestaande bouw herontw. BSO/school - Blok L | 133064,08 | 394851,78 | 4,50 | 30,5 | 21,2 | 16,5 |
| L007_C | Bestaande bouw herontw. BSO/school - Blok L | 133064,08 | 394851,78 | 7,50 | 31,1 | 21,2 | 16,0 |
| L008_A | Bestaande bouw herontw. BSO/school - Blok L | 133058,52 | 394857,45 | 1,50 | 26,1 | 19,3 | 12,1 |
| L008_B | Bestaande bouw herontw. BSO/school - Blok L | 133058,52 | 394857,45 | 4,50 | 28,5 | 19,7 | 12,5 |
| L008_C | Bestaande bouw herontw. BSO/school - Blok L | 133058,52 | 394857,45 | 7,50 | 26,5 | 17,6 | 9,0 |
| L009_A | Bestaande bouw herontw. BSO/school - Blok L | 133050,71 | 394862,47 | 1,50 | 25,3 | 19,1 | 11,4 |
| L009_B | Bestaande bouw herontw. BSO/school - Blok L | 133050,71 | 394862,47 | 4,50 | 28,1 | 19,8 | 12,8 |
| L009_C | Bestaande bouw herontw. BSO/school - Blok L | 133050,71 | 394862,47 | 7,50 | 29,6 | 18,6 | 14,4 |
| L010_A | Bestaande bouw herontw. BSO/school - Blok L | 133041,17 | 394868,17 | 1,50 | 24,7 | 15,6 | 6,5 |
| L010_B | Bestaande bouw herontw. BSO/school - Blok L | 133041,17 | 394868,17 | 4,50 | 26,8 | 16,4 | 7,5 |
| L010_C | Bestaande bouw herontw. BSO/school - Blok L | 133041,17 | 394868,17 | 7,50 | 31,3 | 19,8 | 12,7 |
| L011_A | Bestaande bouw herontw. BSO/school - Blok L | 133041,31 | 394876,88 | 1,50 | 26,1 | 15,6 | 5,8 |
| L011_B | Bestaande bouw herontw. BSO/school - Blok L | 133041,31 | 394876,88 | 4,50 | 28,2 | 16,3 | 7,0 |
| L011_C | Bestaande bouw herontw. BSO/school - Blok L | 133041,31 | 394876,88 | 7,50 | 31,4 | 19,7 | 12,3 |
| L012_A | Bestaande bouw herontw. BSO/school - Blok L | 133041,49 | 394887,30 | 1,50 | 29,1 | 17,7 | 8,1 |
| L012_B | Bestaande bouw herontw. BSO/school - Blok L | 133041,49 | 394887,30 | 4,50 | 30,6 | 18,7 | 9,5 |
| L012_C | Bestaande bouw herontw. BSO/school - Blok L | 133041,49 | 394887,30 | 7,50 | 25,1 | 17,5 | 6,9 |
| L015_A | Bestaande bouw herontw. BSO/school - Blok L | 133107,02 | 394880,44 | 1,50 | 29,1 | 24,1 | 18,5 |

Alle getoonde dB-waarden zijn A-gewogen

Rapport: Resultatentabel
Model: WII - kazerne LAmax
LAmax totaalresultaten voor toetspunten
Groep: IJssportcentrum

| Naam Toetspunt | Omschrijving | X | Y | Hoogte | Dag | Avond | Nacht |
|---|---|---|---|---|---|---|---|
| L015_B | Bestaande bouw herontw. BSO/school - Blok L | 133107,02 | 394880,44 | 4,50 | 31,2 | 24,6 | 17,9 |
| L015_C | Bestaande bouw herontw. BSO/school - Blok L | 133107,02 | 394880,44 | 8,40 | 39,1 | 31,2 | 21,5 |
| L016_A | Bestaande bouw herontw. BSO/school - Blok L | 133107,15 | 394865,59 | 1,50 | 31,8 | 26,0 | 19,9 |
| L016_B | Bestaande bouw herontw. BSO/school - Blok L | 133107,15 | 394865,59 | 4,50 | 35,7 | 26,6 | 20,5 |
| L016_C | Bestaande bouw herontw. BSO/school - Blok L | 133107,15 | 394865,59 | 8,40 | 40,5 | 31,9 | 22,1 |
| L017_A | Bestaande bouw herontw. BSO/school - Blok L | 133107,37 | 394853,50 | 1,50 | 29,0 | 23,6 | 18,7 |
| L017_B | Bestaande bouw herontw. BSO/school - Blok L | 133107,37 | 394853,50 | 4,50 | 31,3 | 22,9 | 18,8 |
| L017_C | Bestaande bouw herontw. BSO/school - Blok L | 133107,37 | 394853,50 | 8,40 | 40,7 | 27,2 | 24,2 |
| L018_A | Bestaande bouw herontw. BSO/school - Blok L | 133105,53 | 394846,16 | 1,50 | 32,8 | 27,3 | 23,4 |
| L018_B | Bestaande bouw herontw. BSO/school - Blok L | 133105,53 | 394846,16 | 4,50 | 33,9 | 26,8 | 24,3 |
| L018_C | Bestaande bouw herontw. BSO/school - Blok L | 133105,53 | 394846,16 | 8,40 | 41,8 | 29,5 | 26,5 |
| L019_A | Bestaande bouw herontw. BSO/school - Blok L | 133097,88 | 394841,95 | 1,50 | 31,5 | 28,0 | 17,2 |
| L019_B | Bestaande bouw herontw. BSO/school - Blok L | 133097,88 | 394841,95 | 4,50 | 35,0 | 28,6 | 17,0 |
| L019_C | Bestaande bouw herontw. BSO/school - Blok L | 133097,88 | 394841,95 | 8,40 | 37,7 | 30,4 | 18,6 |
| L020_A | Bestaande bouw herontw. BSO/school - Blok L | 133090,67 | 394848,23 | 1,50 | 28,9 | 19,7 | 15,2 |
| L020_B | Bestaande bouw herontw. BSO/school - Blok L | 133090,67 | 394848,23 | 4,50 | 30,7 | 20,3 | 15,6 |
| L020_C | Bestaande bouw herontw. BSO/school - Blok L | 133090,67 | 394848,23 | 8,40 | 25,9 | 18,8 | 14,6 |
| L021_A | Bestaande bouw herontw. BSO/school - Blok L | 133088,62 | 394864,34 | 1,50 | 25,1 | 17,4 | 13,2 |
| L021_B | Bestaande bouw herontw. BSO/school - Blok L | 133088,62 | 394864,34 | 4,50 | 26,6 | 17,7 | 13,6 |
| L021_C | Bestaande bouw herontw. BSO/school - Blok L | 133088,62 | 394864,34 | 8,40 | 25,1 | 17,8 | 13,9 |
| L022_A | Bestaande bouw herontw. BSO/school - Blok L | 133088,49 | 394879,58 | 1,50 | 29,5 | 21,1 | 13,1 |
| L022_B | Bestaande bouw herontw. BSO/school - Blok L | 133088,49 | 394879,58 | 4,50 | 30,4 | 21,4 | 13,4 |
| L022_C | Bestaande bouw herontw. BSO/school - Blok L | 133088,49 | 394879,58 | 8,40 | 25,3 | 19,6 | 13,5 |
| M001_A | Bestaande bouw herontwikkeling - Blok M | 133051,37 | 394832,81 | 1,50 | 35,3 | 31,0 | 20,0 |
| M001_B | Bestaande bouw herontwikkeling - Blok M | 133051,37 | 394832,81 | 4,50 | 37,1 | 31,2 | 19,6 |
| M002_A | Bestaande bouw herontwikkeling - Blok M | 133063,32 | 394832,89 | 1,50 | 34,4 | 31,1 | 19,6 |
| M002_B | Bestaande bouw herontwikkeling - Blok M | 133063,32 | 394832,89 | 4,50 | 37,6 | 31,8 | 20,1 |
| M003_A | Bestaande bouw herontwikkeling - Blok M | 133069,20 | 394828,31 | 1,50 | 29,1 | 21,1 | 12,9 |
| M003_B | Bestaande bouw herontwikkeling - Blok M | 133069,20 | 394828,31 | 4,50 | 34,1 | 24,3 | 15,0 |
| M004_A | Bestaande bouw herontwikkeling - Blok M | 133064,35 | 394823,69 | 1,50 | 31,3 | 24,3 | 14,7 |
| M004_B | Bestaande bouw herontwikkeling - Blok M | 133064,35 | 394823,69 | 4,50 | 33,2 | 26,0 | 14,4 |
| M005_A | Bestaande bouw herontwikkeling - Blok M | 133051,83 | 394823,60 | 1,50 | 32,6 | 23,6 | 13,9 |
| M005_B | Bestaande bouw herontwikkeling - Blok M | 133051,83 | 394823,60 | 4,50 | 35,2 | 29,3 | 16,4 |
| M006_A | Bestaande bouw herontwikkeling - Blok M | 133047,45 | 394828,33 | 1,50 | 30,4 | 21,4 | 13,7 |
| M006_B | Bestaande bouw herontwikkeling - Blok M | 133047,45 | 394828,33 | 4,50 | 32,4 | 22,3 | 12,6 |
| M007_A | Bestaande bouw herontwikkeling - Blok M | 133085,58 | 394833,18 | 1,50 | 35,5 | 32,5 | 21,3 |
| M007_B | Bestaande bouw herontwikkeling - Blok M | 133085,58 | 394833,18 | 4,50 | 38,6 | 33,1 | 21,5 |
| M008_A | Bestaande bouw herontwikkeling - Blok M | 133100,93 | 394832,21 | 1,50 | 36,2 | 33,6 | 21,8 |
| M008_B | Bestaande bouw herontwikkeling - Blok M | 133100,93 | 394832,21 | 4,50 | 38,7 | 34,3 | 22,6 |
| M009_A | Bestaande bouw herontwikkeling - Blok M | 133113,19 | 394826,98 | 1,50 | 31,6 | 24,6 | 18,6 |
| M009_B | Bestaande bouw herontwikkeling - Blok M | 133113,19 | 394826,98 | 4,50 | 35,1 | 27,5 | 19,3 |
| M010_A | Bestaande bouw herontwikkeling - Blok M | 133102,21 | 394821,39 | 1,50 | 31,5 | 24,5 | 16,9 |
| M010_B | Bestaande bouw herontwikkeling - Blok M | 133102,21 | 394821,39 | 4,50 | 33,4 | 28,6 | 17,0 |
| M011_A | Bestaande bouw herontwikkeling - Blok M | 133085,20 | 394820,20 | 1,50 | 31,6 | 24,0 | 14,0 |
| M011_B | Bestaande bouw herontwikkeling - Blok M | 133085,20 | 394820,20 | 4,50 | 32,6 | 26,5 | 13,9 |
| M012_A | Bestaande bouw herontwikkeling - Blok M | 133081,20 | 394826,32 | 1,50 | 30,8 | 20,6 | 13,4 |
| M012_B | Bestaande bouw herontwikkeling - Blok M | 133081,20 | 394826,32 | 4,50 | 35,3 | 22,7 | 14,8 |
| M013_A | Bestaande bouw herontwikkeling - Blok M | 133062,93 | 394809,92 | 1,50 | 35,0 | 27,0 | 18,6 |
| M013_B | Bestaande bouw herontwikkeling - Blok M | 133062,93 | 394809,92 | 4,50 | 37,6 | 28,2 | 19,6 |
| M014_A | Bestaande bouw herontwikkeling - Blok M | 133069,61 | 394804,56 | 1,50 | 30,9 | 24,4 | 17,7 |
| M014_B | Bestaande bouw herontwikkeling - Blok M | 133069,61 | 394804,56 | 4,50 | 34,4 | 26,4 | 18,6 |
| M015_A | Bestaande bouw herontwikkeling - Blok M | 133069,60 | 394792,47 | 1,50 | 31,9 | 26,2 | 19,0 |
| M015_B | Bestaande bouw herontwikkeling - Blok M | 133069,60 | 394792,47 | 4,50 | 35,1 | 27,3 | 19,9 |
| M016_A | Bestaande bouw herontwikkeling - Blok M | 133063,04 | 394786,71 | 1,50 | 28,8 | 22,9 | 12,4 |
| M016_B | Bestaande bouw herontwikkeling - Blok M | 133063,04 | 394786,71 | 4,50 | 32,8 | 23,8 | 13,3 |
| M017_A | Bestaande bouw herontwikkeling - Blok M | 133057,59 | 394791,80 | 1,50 | 29,9 | 21,3 | 12,8 |
| M017_B | Bestaande bouw herontwikkeling - Blok M | 133057,59 | 394791,80 | 4,50 | 27,5 | 19,2 | 6,3 |
| M018_A | Bestaande bouw herontwikkeling - Blok M | 133057,26 | 394804,32 | 1,50 | 25,5 | 15,9 | 6,3 |
| M018_B | Bestaande bouw herontwikkeling - Blok M | 133057,26 | 394804,32 | 4,50 | 27,4 | 16,2 | 7,6 |
| N001_A | Nieuwbouw gestapeld- Blok N | 133094,54 | 394778,24 | 1,50 | 31,2 | 25,0 | 17,1 |

Alle getoonde dB-waarden zijn A-gewogen

Rapport: Resultatentabel
Model: WII - kazerne LAmax
LAmax totaalresultaten voor toetspunten
Groep: IJssportcentrum

| Naam Toetspunt | Omschrijving | X | Y | Hoogte | Dag | Avond | Nacht |
|---|---|---|---|---|---|---|---|
| N001_B | Nieuwbouw gestapeld- Blok N | 133094,54 | 394778,24 | 4,50 | 32,4 | 26,1 | 18,2 |
| N001_C | Nieuwbouw gestapeld- Blok N | 133094,54 | 394778,24 | 7,50 | 40,9 | 30,0 | 23,0 |
| N001_D | Nieuwbouw gestapeld- Blok N | 133094,54 | 394778,24 | 10,50 | 43,5 | 37,5 | 33,9 |
| N002_A | Nieuwbouw gestapeld- Blok N | 133103,97 | 394778,24 | 1,50 | 31,2 | 26,3 | 19,1 |
| N002_B | Nieuwbouw gestapeld- Blok N | 133103,97 | 394778,24 | 4,50 | 31,3 | 24,1 | 19,1 |
| N002_C | Nieuwbouw gestapeld- Blok N | 133103,97 | 394778,24 | 7,50 | 36,4 | 28,3 | 23,7 |
| N002_D | Nieuwbouw gestapeld- Blok N | 133103,97 | 394778,24 | 10,50 | 41,8 | 38,1 | 34,8 |
| N003_A | Nieuwbouw gestapeld- Blok N | 133111,27 | 394772,20 | 1,50 | 29,9 | 26,1 | 20,0 |
| N003_B | Nieuwbouw gestapeld- Blok N | 133111,27 | 394772,20 | 4,50 | 32,7 | 26,3 | 20,1 |
| N003_C | Nieuwbouw gestapeld- Blok N | 133111,27 | 394772,20 | 7,50 | 36,7 | 29,6 | 23,4 |
| N003_D | Nieuwbouw gestapeld- Blok N | 133111,27 | 394772,20 | 10,50 | 41,9 | 38,4 | 33,3 |
| N004_A | Nieuwbouw gestapeld- Blok N | 133111,19 | 394752,48 | 1,50 | 33,7 | 27,4 | 23,1 |
| N004_B | Nieuwbouw gestapeld- Blok N | 133111,19 | 394752,48 | 4,50 | 37,2 | 27,2 | 21,9 |
| N004_C | Nieuwbouw gestapeld- Blok N | 133111,19 | 394752,48 | 7,50 | 38,4 | 28,8 | 22,6 |
| N004_D | Nieuwbouw gestapeld- Blok N | 133111,19 | 394752,48 | 10,50 | 41,4 | 35,2 | 27,5 |
| N005_A | Nieuwbouw gestapeld- Blok N | 133104,64 | 394748,09 | 1,50 | 26,3 | 21,0 | 15,4 |
| N005_B | Nieuwbouw gestapeld- Blok N | 133104,64 | 394748,09 | 4,50 | 29,5 | 21,2 | 15,5 |
| N005_C | Nieuwbouw gestapeld- Blok N | 133104,64 | 394748,09 | 7,50 | 30,5 | 21,4 | 15,9 |
| N005_D | Nieuwbouw gestapeld- Blok N | 133104,64 | 394748,09 | 10,50 | 32,5 | 21,5 | 16,7 |
| N006_A | Nieuwbouw gestapeld- Blok N | 133094,54 | 394747,98 | 1,50 | 28,2 | 20,0 | 14,9 |
| N006_B | Nieuwbouw gestapeld- Blok N | 133094,54 | 394747,98 | 4,50 | 28,8 | 20,1 | 15,1 |
| N006_C | Nieuwbouw gestapeld- Blok N | 133094,54 | 394747,98 | 7,50 | 30,6 | 20,2 | 15,5 |
| N006_D | Nieuwbouw gestapeld- Blok N | 133094,54 | 394747,98 | 10,50 | 33,4 | 21,6 | 16,2 |
| N007_A | Nieuwbouw gestapeld- Blok N | 133088,38 | 394753,66 | 1,50 | 28,0 | 23,0 | 17,6 |
| N007_B | Nieuwbouw gestapeld- Blok N | 133088,38 | 394753,66 | 4,50 | 29,0 | 23,4 | 17,9 |
| N007_C | Nieuwbouw gestapeld- Blok N | 133088,38 | 394753,66 | 7,50 | 29,1 | 24,8 | 18,9 |
| N007_D | Nieuwbouw gestapeld- Blok N | 133088,38 | 394753,66 | 10,50 | 34,0 | 26,0 | 19,9 |
| N008_A | Nieuwbouw gestapeld- Blok N | 133088,58 | 394767,05 | 1,50 | 30,5 | 24,4 | 15,0 |
| N008_B | Nieuwbouw gestapeld- Blok N | 133088,58 | 394767,05 | 4,50 | 26,3 | 18,6 | 13,3 |
| N008_C | Nieuwbouw gestapeld- Blok N | 133088,58 | 394767,05 | 7,50 | 26,8 | 19,2 | 13,7 |
| N008_D | Nieuwbouw gestapeld- Blok N | 133088,58 | 394767,05 | 10,50 | 28,6 | 20,6 | 15,0 |
| N009_A | Nieuwbouw gestapeld- Blok N | 133073,41 | 394757,11 | 1,50 | 38,8 | 24,1 | 18,6 |
| N009_A | Nieuwbouw gestapeld- Blok N | 133073,40 | 394760,23 | 1,50 | 33,1 | 24,0 | 15,7 |
| N009_B | Nieuwbouw gestapeld- Blok N | 133073,40 | 394760,23 | 4,50 | 37,1 | 19,8 | 14,0 |
| N009_C | Nieuwbouw gestapeld- Blok N | 133073,40 | 394760,23 | 7,50 | 39,9 | 21,4 | 15,5 |
| N010_A | Nieuwbouw gestapeld- Blok N | 133081,84 | 394753,22 | 1,50 | 27,9 | 21,4 | 16,3 |
| N010_B | Nieuwbouw gestapeld- Blok N | 133081,84 | 394753,22 | 4,50 | 28,4 | 21,8 | 16,5 |
| N010_C | Nieuwbouw gestapeld- Blok N | 133081,84 | 394753,22 | 7,50 | 29,4 | 22,4 | 17,0 |
| N010_D | Nieuwbouw gestapeld- Blok N | 133081,84 | 394753,22 | 10,50 | 35,8 | 25,7 | 19,4 |
| N011_A | Nieuwbouw gestapeld- Blok N | 133081,95 | 394742,46 | 1,50 | 27,7 | 21,4 | 16,2 |
| N011_B | Nieuwbouw gestapeld- Blok N | 133081,95 | 394742,46 | 4,50 | 28,8 | 21,7 | 16,4 |
| N011_C | Nieuwbouw gestapeld- Blok N | 133081,95 | 394742,46 | 7,50 | 31,5 | 22,5 | 16,9 |
| N011_D | Nieuwbouw gestapeld- Blok N | 133081,95 | 394742,46 | 10,50 | 37,3 | 28,0 | 19,6 |
| N012_A | Nieuwbouw gestapeld- Blok N | 133077,25 | 394737,36 | 1,50 | 25,4 | 18,6 | 13,9 |
| N012_B | Nieuwbouw gestapeld- Blok N | 133077,25 | 394737,36 | 4,50 | 28,1 | 18,8 | 14,1 |
| N012_C | Nieuwbouw gestapeld- Blok N | 133077,25 | 394737,36 | 7,50 | 29,3 | 19,1 | 14,4 |
| N012_D | Nieuwbouw gestapeld- Blok N | 133077,25 | 394737,36 | 10,50 | 31,6 | 21,3 | 15,0 |
| N013_A | Nieuwbouw gestapeld- Blok N | 133056,91 | 394737,57 | 1,50 | 23,5 | 17,9 | 13,1 |
| N013_B | Nieuwbouw gestapeld- Blok N | 133056,91 | 394737,57 | 4,50 | 23,7 | 18,1 | 13,4 |
| N013_C | Nieuwbouw gestapeld- Blok N | 133056,91 | 394737,57 | 7,50 | 24,0 | 18,3 | 13,6 |
| N013_D | Nieuwbouw gestapeld- Blok N | 133056,91 | 394737,57 | 10,50 | 28,2 | 18,9 | 14,1 |
| N014_A | Nieuwbouw gestapeld- Blok N | 133051,53 | 394741,08 | 1,50 | 26,0 | 19,7 | 14,6 |
| N014_B | Nieuwbouw gestapeld- Blok N | 133051,53 | 394741,08 | 4,50 | 28,3 | 20,8 | 15,6 |
| N014_C | Nieuwbouw gestapeld- Blok N | 133051,53 | 394741,08 | 7,50 | 23,8 | 18,2 | 13,4 |
| N015_A | Nieuwbouw gestapeld- Blok N | 133051,49 | 394750,03 | 1,50 | 23,5 | 16,3 | 11,3 |
| N015_B | Nieuwbouw gestapeld- Blok N | 133051,49 | 394750,03 | 4,50 | 25,0 | 17,2 | 11,9 |
| N015_C | Nieuwbouw gestapeld- Blok N | 133051,49 | 394750,03 | 7,50 | 24,0 | 17,6 | 12,2 |
| N015_D | Nieuwbouw gestapeld- Blok N | 133051,49 | 394750,03 | 10,50 | 28,0 | 19,3 | 13,4 |
| N016_A | Nieuwbouw gestapeld- Blok N | 133063,20 | 394757,12 | 1,50 | 38,6 | 24,2 | 19,3 |
| N016_A | Nieuwbouw gestapeld- Blok N | 133063,21 | 394760,14 | 1,50 | 31,9 | 24,6 | 16,6 |

Alle getoonde dB-waarden zijn A-gewogen

Rapport: Resultatentabel
Model: WII - kazerne LAmax
LAmax totaalresultaten voor toetspunten
Groep: IJssportcentrum

| Naam Toetspunt | Omschrijving | X | Y | Hoogte | Dag | Avond | Nacht |
|---|---|---|---|---|---|---|---|
| N016_B | Nieuwbouw gestapeld- Blok N | 133063,21 | 394760,14 | 4,50 | 34,5 | 25,9 | 17,9 |
| N016_C | Nieuwbouw gestapeld- Blok N | 133063,21 | 394760,14 | 7,50 | 39,8 | 22,8 | 17,2 |

Alle getoonde dB-waarden zijn A-gewogen

Rapport: Resultatentabel
Model: WII - kazerne IBS LAr,LT ontwerpwijziging
LAeq totaalresultaten voor toetspunten
Groep: IJssportcentrum
Groepsreductie: Nee

| Naam Toetspunt | Omschrijving | X | Y | Hoogte | Dag | Avond | Nacht | Etmaal |
|---|---|---|---|---|---|---|---|---|
| A001-1_A | Nieuwbouw - blok A | 132965,15 | 394999,52 | 1,50 | 10,1 | 13,4 | 6,5 | 18,4 |
| A001-1_B | Nieuwbouw - blok A | 132965,15 | 394999,52 | 4,50 | 8,5 | 11,0 | 6,2 | 16,2 |
| A001-1_C | Nieuwbouw - blok A | 132965,15 | 394999,52 | 7,50 | 11,4 | 14,8 | 7,5 | 19,8 |
| A001-2_A | Nieuwbouw - blok A | 132965,78 | 394988,46 | 1,50 | 16,5 | 19,8 | 12,9 | 24,8 |
| A001-3_A | Nieuwbouw - blok A | 132966,02 | 394991,79 | 4,50 | 17,2 | 20,2 | 14,0 | 25,2 |
| A001-3_B | Nieuwbouw - blok A | 132966,02 | 394991,79 | 7,50 | 21,2 | 24,6 | 17,1 | 29,6 |
| A001-4_A | Nieuwbouw - blok A | 132961,37 | 394994,78 | 1,50 | 13,8 | 16,8 | 10,8 | 21,8 |
| A001-5_A | Nieuwbouw - blok A | 132963,47 | 394996,09 | 4,50 | 7,7 | 10,0 | 5,8 | 15,8 |
| A001-5_B | Nieuwbouw - blok A | 132963,47 | 394996,09 | 7,50 | 10,7 | 14,0 | 7,0 | 19,0 |
| A002-1_A | Nieuwbouw - blok A | 132971,66 | 394999,53 | 1,50 | 10,1 | 13,1 | 7,0 | 18,1 |
| A002-1_B | Nieuwbouw - blok A | 132971,66 | 394999,53 | 4,50 | 9,1 | 11,9 | 6,5 | 16,9 |
| A002-1_C | Nieuwbouw - blok A | 132971,66 | 394999,53 | 7,50 | 11,9 | 15,4 | 7,8 | 20,4 |
| A002-2_A | Nieuwbouw - blok A | 132971,50 | 394988,49 | 1,50 | 16,7 | 20,0 | 13,1 | 25,0 |
| A002-3_A | Nieuwbouw - blok A | 132971,68 | 394991,82 | 4,50 | 16,8 | 19,9 | 13,7 | 24,9 |
| A002-3_B | Nieuwbouw - blok A | 132971,68 | 394991,82 | 7,50 | 21,0 | 24,4 | 17,0 | 29,4 |
| A003-1_A | Nieuwbouw - blok A | 132976,86 | 394999,59 | 1,50 | 10,7 | 13,6 | 7,9 | 18,6 |
| A003-1_B | Nieuwbouw - blok A | 132976,86 | 394999,59 | 4,50 | 9,9 | 12,7 | 7,3 | 17,7 |
| A003-1_C | Nieuwbouw - blok A | 132976,86 | 394999,59 | 7,50 | 12,7 | 16,2 | 8,5 | 21,2 |
| A003-2_A | Nieuwbouw - blok A | 132976,79 | 394988,52 | 1,50 | 17,0 | 20,3 | 13,5 | 25,3 |
| A003-3_A | Nieuwbouw - blok A | 132976,89 | 394991,85 | 4,50 | 16,5 | 19,5 | 13,4 | 24,5 |
| A003-3_B | Nieuwbouw - blok A | 132976,89 | 394991,85 | 7,50 | 20,8 | 24,1 | 17,1 | 29,1 |
| A004-1_A | Nieuwbouw - blok A | 132982,18 | 394999,62 | 1,50 | 11,4 | 14,2 | 8,7 | 19,2 |
| A004-1_B | Nieuwbouw - blok A | 132982,18 | 394999,62 | 4,50 | 11,3 | 14,2 | 8,5 | 19,2 |
| A004-1_C | Nieuwbouw - blok A | 132982,18 | 394999,62 | 7,50 | 13,8 | 17,3 | 9,5 | 22,3 |
| A004-2_A | Nieuwbouw - blok A | 132982,23 | 394988,54 | 1,50 | 17,7 | 20,7 | 14,5 | 25,7 |
| A004-3_A | Nieuwbouw - blok A | 132982,39 | 394991,89 | 4,50 | 16,2 | 19,0 | 13,4 | 24,0 |
| A004-3_B | Nieuwbouw - blok A | 132982,39 | 394991,89 | 7,50 | 19,9 | 23,2 | 16,2 | 28,2 |
| A005-1_A | Nieuwbouw - blok A | 132987,65 | 394999,65 | 1,50 | 11,3 | 13,6 | 9,3 | 19,3 |
| A005-1_B | Nieuwbouw - blok A | 132987,65 | 394999,65 | 4,50 | 12,4 | 14,9 | 10,3 | 20,3 |
| A005-1_C | Nieuwbouw - blok A | 132987,65 | 394999,65 | 7,50 | 15,5 | 18,7 | 12,0 | 23,7 |
| A005-2_A | Nieuwbouw - blok A | 132987,71 | 394988,57 | 1,50 | 17,6 | 20,7 | 14,4 | 25,7 |
| A005-3_A | Nieuwbouw - blok A | 132987,88 | 394991,92 | 4,50 | 15,6 | 18,5 | 12,8 | 23,5 |
| A005-3_B | Nieuwbouw - blok A | 132987,88 | 394991,92 | 7,50 | 18,9 | 22,2 | 15,0 | 27,2 |
| A006-1_A | Nieuwbouw - blok A | 132993,39 | 394999,69 | 1,50 | 10,5 | 13,6 | 7,2 | 18,6 |
| A006-1_B | Nieuwbouw - blok A | 132993,39 | 394999,69 | 4,50 | 10,9 | 14,2 | 7,2 | 19,2 |
| A006-1_C | Nieuwbouw - blok A | 132993,39 | 394999,69 | 7,50 | 13,1 | 16,3 | 9,8 | 21,3 |
| A006-2_A | Nieuwbouw - blok A | 132993,28 | 394988,66 | 1,50 | 17,6 | 20,7 | 14,5 | 25,7 |
| A006-3_A | Nieuwbouw - blok A | 132993,45 | 394992,06 | 4,50 | 14,8 | 17,8 | 11,8 | 22,8 |
| A006-3_B | Nieuwbouw - blok A | 132993,45 | 394992,06 | 7,50 | 17,9 | 21,4 | 13,8 | 26,4 |
| A007-1_A | Nieuwbouw - blok A | 132999,06 | 394999,73 | 1,50 | 10,3 | 13,2 | 7,3 | 18,2 |
| A007-1_B | Nieuwbouw - blok A | 132999,06 | 394999,73 | 4,50 | 9,4 | 12,4 | 6,4 | 17,4 |
| A007-1_C | Nieuwbouw - blok A | 132999,06 | 394999,73 | 7,50 | 14,0 | 17,5 | 9,6 | 22,5 |
| A007-2_A | Nieuwbouw - blok A | 132998,59 | 394988,69 | 1,50 | 14,6 | 17,2 | 12,2 | 22,2 |
| A007-3_A | Nieuwbouw - blok A | 132998,76 | 394992,15 | 4,50 | 14,1 | 17,1 | 11,0 | 22,1 |
| A007-3_B | Nieuwbouw - blok A | 132998,76 | 394992,15 | 7,50 | 17,3 | 20,7 | 13,3 | 25,7 |
| A008-1_A | Nieuwbouw - blok A | 133004,72 | 394999,78 | 1,50 | 10,4 | 13,3 | 7,6 | 18,3 |
| A008-1_B | Nieuwbouw - blok A | 133004,72 | 394999,78 | 4,50 | 10,0 | 13,1 | 6,9 | 18,1 |
| A008-1_C | Nieuwbouw - blok A | 133004,72 | 394999,78 | 7,50 | 13,8 | 17,3 | 9,7 | 22,3 |
| A008-2_A | Nieuwbouw - blok A | 133004,12 | 394988,72 | 1,50 | 15,6 | 18,0 | 13,6 | 23,6 |
| A008-3_A | Nieuwbouw - blok A | 133004,25 | 394992,19 | 4,50 | 13,6 | 16,6 | 10,4 | 21,6 |
| A008-3_B | Nieuwbouw - blok A | 133004,25 | 394992,19 | 7,50 | 16,7 | 20,1 | 12,7 | 25,1 |
| A009-1_A | Nieuwbouw - blok A | 133010,23 | 394999,82 | 1,50 | 10,4 | 13,0 | 7,9 | 18,0 |
| A009-1_B | Nieuwbouw - blok A | 133010,23 | 394999,82 | 4,50 | 10,8 | 13,9 | 7,7 | 18,9 |
| A009-1_C | Nieuwbouw - blok A | 133010,23 | 394999,82 | 7,50 | 13,3 | 16,4 | 10,2 | 21,4 |
| A009-2_A | Nieuwbouw - blok A | 133009,58 | 394988,76 | 1,50 | 15,7 | 18,4 | 13,2 | 23,4 |
| A009-3_A | Nieuwbouw - blok A | 133009,74 | 394992,23 | 4,50 | 15,1 | 18,1 | 12,0 | 23,1 |
| A009-3_B | Nieuwbouw - blok A | 133009,74 | 394992,23 | 7,50 | 16,1 | 19,4 | 12,1 | 24,4 |
| A010-1_A | Nieuwbouw - blok A | 133015,44 | 394999,86 | 1,50 | 10,4 | 12,8 | 8,3 | 18,3 |
| A010-1_B | Nieuwbouw - blok A | 133015,44 | 394999,86 | 4,50 | 11,3 | 14,1 | 8,6 | 19,1 |

Alle getoonde dB-waarden zijn A-gewogen

Rapport: Resultatentabel
Model: WII - kazerne IBS LAr,LT ontwerpwijziging
LAeq totaalresultaten voor toetspunten
Groep: IJssportcentrum
Groepsreductie: Nee

| Naam Toetspunt | Omschrijving | X | Y | Hoogte | Dag | Avond | Nacht | Etmaal |
|---|---|---|---|---|---|---|---|---|
| A010-1_C | Nieuwbouw - blok A | 133015,44 | 394999,86 | 7,50 | 13,9 | 17,0 | 10,6 | 22,0 |
| A010-2_A | Nieuwbouw - blok A | 133014,81 | 394988,79 | 1,50 | 14,2 | 17,4 | 10,9 | 22,4 |
| A010-3_A | Nieuwbouw - blok A | 133014,90 | 394992,27 | 4,50 | 17,4 | 20,1 | 14,7 | 25,1 |
| A010-3_B | Nieuwbouw - blok A | 133014,90 | 394992,27 | 7,50 | 15,4 | 18,7 | 11,5 | 23,7 |
| A011-1_A | Nieuwbouw - blok A | 133020,64 | 394999,90 | 1,50 | 12,1 | 14,1 | 10,4 | 20,4 |
| A011-1_B | Nieuwbouw - blok A | 133020,64 | 394999,90 | 4,50 | 12,5 | 14,8 | 10,6 | 20,6 |
| A011-1_C | Nieuwbouw - blok A | 133020,64 | 394999,90 | 7,50 | 14,8 | 17,7 | 11,9 | 22,7 |
| A011-2_A | Nieuwbouw - blok A | 133020,87 | 394988,82 | 1,50 | 11,7 | 15,3 | 7,1 | 20,3 |
| A011-3_A | Nieuwbouw - blok A | 133021,07 | 394992,32 | 4,50 | 16,7 | 20,1 | 13,0 | 25,1 |
| A011-3_B | Nieuwbouw - blok A | 133021,07 | 394992,32 | 7,50 | 14,4 | 17,7 | 10,7 | 22,7 |
| A011-4_A | Nieuwbouw - blok A | 133025,03 | 394995,39 | 1,50 | 9,7 | 12,6 | 6,6 | 17,6 |
| A011-5_A | Nieuwbouw - blok A | 133023,43 | 394996,44 | 4,50 | 10,7 | 13,6 | 7,7 | 18,6 |
| A011-5_B | Nieuwbouw - blok A | 133023,43 | 394996,44 | 7,50 | 13,6 | 16,9 | 10,1 | 21,9 |
| AA1_A | Goirleseweg 38 | 132617,87 | 394768,37 | 1,50 | 14,1 | 17,2 | 11,0 | 22,2 |
| AA1_B | Goirleseweg 38 | 132617,87 | 394768,37 | 4,50 | 15,6 | 18,6 | 12,7 | 23,6 |
| AA1_C | Goirleseweg 38 | 132617,87 | 394768,37 | 7,50 | 14,7 | 17,7 | 11,7 | 22,7 |
| AA2_A | Bernard Leenestraat 4 | 132656,48 | 394757,12 | 1,50 | 13,2 | 16,0 | 10,6 | 21,0 |
| AA2_B | Bernard Leenestraat 4 | 132656,48 | 394757,12 | 4,50 | 14,2 | 17,0 | 11,5 | 22,0 |
| AA2_C | Bernard Leenestraat 4 | 132656,48 | 394757,12 | 7,50 | 15,1 | 18,0 | 12,1 | 23,0 |
| B012-1_A | Nieuwbouw - blok B | 133025,40 | 394973,39 | 1,50 | 13,3 | 15,6 | 11,3 | 21,3 |
| B012-1_B | Nieuwbouw - blok B | 133025,40 | 394973,39 | 4,50 | 13,9 | 16,6 | 11,4 | 21,6 |
| B012-1_C | Nieuwbouw - blok B | 133025,40 | 394973,39 | 7,50 | 15,9 | 19,0 | 12,6 | 24,0 |
| B012-2_A | Nieuwbouw - blok B | 133015,13 | 394972,93 | 1,50 | 12,2 | 15,6 | 8,4 | 20,6 |
| B012-2_B | Nieuwbouw - blok B | 133015,13 | 394972,93 | 4,50 | 13,8 | 17,3 | 9,6 | 22,3 |
| B012-2_C | Nieuwbouw - blok B | 133015,13 | 394972,93 | 7,50 | 11,1 | 14,4 | 7,3 | 19,4 |
| B012-3_A | Nieuwbouw - blok B | 133020,33 | 394976,19 | 1,50 | 12,4 | 14,8 | 10,3 | 20,3 |
| B012-3_B | Nieuwbouw - blok B | 133020,33 | 394976,19 | 4,50 | 12,9 | 15,6 | 10,3 | 20,6 |
| B012-3_C | Nieuwbouw - blok B | 133020,33 | 394976,19 | 7,50 | 15,4 | 18,8 | 11,6 | 23,8 |
| B013-1_A | Nieuwbouw - blok B | 133025,38 | 394968,37 | 1,50 | 13,7 | 16,3 | 11,3 | 21,3 |
| B013-1_B | Nieuwbouw - blok B | 133025,38 | 394968,37 | 4,50 | 14,8 | 17,6 | 12,1 | 22,6 |
| B013-1_C | Nieuwbouw - blok B | 133025,38 | 394968,37 | 7,50 | 20,1 | 23,4 | 16,4 | 28,4 |
| B013-2_A | Nieuwbouw - blok B | 133015,19 | 394967,92 | 1,50 | 7,4 | 10,4 | 4,2 | 15,4 |
| B013-2_B | Nieuwbouw - blok B | 133015,19 | 394967,92 | 4,50 | 8,0 | 11,2 | 4,4 | 16,2 |
| B013-2_C | Nieuwbouw - blok B | 133015,19 | 394967,92 | 7,50 | 9,0 | 12,0 | 6,1 | 17,0 |
| B014-1_A | Nieuwbouw - blok B | 133025,36 | 394962,60 | 1,50 | 16,6 | 18,8 | 14,8 | 24,8 |
| B014-1_B | Nieuwbouw - blok B | 133025,36 | 394962,60 | 4,50 | 17,3 | 19,8 | 15,1 | 25,1 |
| B014-1_C | Nieuwbouw - blok B | 133025,36 | 394962,60 | 7,50 | 20,7 | 24,2 | 16,7 | 29,2 |
| B014-2_A | Nieuwbouw - blok B | 133015,26 | 394962,18 | 1,50 | 11,8 | 14,2 | 9,7 | 19,7 |
| B014-2_B | Nieuwbouw - blok B | 133015,26 | 394962,18 | 4,50 | 12,5 | 15,3 | 9,9 | 20,3 |
| B014-2_C | Nieuwbouw - blok B | 133015,26 | 394962,18 | 7,50 | 8,7 | 11,5 | 6,1 | 16,5 |
| B015-1_A | Nieuwbouw - blok B | 133025,33 | 394957,16 | 1,50 | 15,2 | 18,2 | 12,0 | 23,2 |
| B015-1_B | Nieuwbouw - blok B | 133025,33 | 394957,16 | 4,50 | 16,4 | 19,7 | 12,9 | 24,7 |
| B015-1_C | Nieuwbouw - blok B | 133025,33 | 394957,16 | 7,50 | 17,6 | 21,0 | 13,7 | 26,0 |
| B015-2_A | Nieuwbouw - blok B | 133015,31 | 394957,24 | 1,50 | 12,0 | 15,4 | 8,0 | 20,4 |
| B015-2_B | Nieuwbouw - blok B | 133015,31 | 394957,24 | 4,50 | 13,4 | 16,9 | 9,0 | 21,9 |
| B015-2_C | Nieuwbouw - blok B | 133015,31 | 394957,24 | 7,50 | 9,3 | 11,9 | 6,8 | 16,9 |
| B016-1_A | Nieuwbouw - blok B | 133025,31 | 394952,07 | 1,50 | 15,1 | 17,5 | 13,0 | 23,0 |
| B016-1_B | Nieuwbouw - blok B | 133025,31 | 394952,07 | 4,50 | 15,8 | 18,7 | 13,0 | 23,7 |
| B016-1_C | Nieuwbouw - blok B | 133025,31 | 394952,07 | 7,50 | 14,9 | 18,4 | 10,8 | 23,4 |
| B016-2_A | Nieuwbouw - blok B | 133015,38 | 394951,77 | 1,50 | 9,1 | 11,8 | 6,4 | 16,8 |
| B016-2_B | Nieuwbouw - blok B | 133015,38 | 394951,77 | 4,50 | 9,7 | 12,8 | 6,4 | 17,8 |
| B016-2_C | Nieuwbouw - blok B | 133015,38 | 394951,77 | 7,50 | 9,8 | 12,3 | 7,4 | 17,4 |
| B017-1_A | Nieuwbouw - blok B | 133025,85 | 394946,37 | 1,50 | 14,6 | 16,3 | 13,3 | 23,3 |
| B017-1_B | Nieuwbouw - blok B | 133025,85 | 394946,37 | 4,50 | 15,3 | 17,3 | 13,6 | 23,6 |
| B017-1_C | Nieuwbouw - blok B | 133025,85 | 394946,37 | 7,50 | 13,3 | 16,7 | 9,3 | 21,7 |
| B017-2_A | Nieuwbouw - blok B | 133015,89 | 394945,96 | 1,50 | 13,3 | 15,6 | 11,4 | 21,4 |
| B017-2_B | Nieuwbouw - blok B | 133015,89 | 394945,96 | 4,50 | 14,5 | 17,2 | 11,9 | 22,2 |
| B017-2_C | Nieuwbouw - blok B | 133015,89 | 394945,96 | 7,50 | 9,3 | 12,0 | 6,8 | 17,0 |
| B018-1_A | Nieuwbouw - blok B | 133025,84 | 394940,78 | 1,50 | 13,8 | 15,3 | 12,7 | 22,7 |

Alle getoonde dB-waarden zijn A-gewogen

Rapport: Resultatentabel
Model: WII - kazerne IBS LAr,LT ontwerpwijziging
LAeq totaalresultaten voor toetspunten
Groep: IJssportcentrum
Groepsreductie: Nee

| Naam Toetspunt | Omschrijving | X | Y | Hoogte | Dag | Avond | Nacht | Etmaal |
|---|---|---|---|---|---|---|---|---|
| B018-1_B | Nieuwbouw - blok B | 133025,84 | 394940,78 | 4,50 | 14,5 | 16,3 | 13,3 | 23,3 |
| B018-1_C | Nieuwbouw - blok B | 133025,84 | 394940,78 | 7,50 | 12,6 | 16,1 | 8,5 | 21,1 |
| B018-2_A | Nieuwbouw - blok B | 133015,90 | 394940,10 | 1,50 | 14,1 | 16,9 | 11,3 | 21,9 |
| B018-2_B | Nieuwbouw - blok B | 133015,90 | 394940,10 | 4,50 | 15,2 | 18,3 | 11,8 | 23,3 |
| B018-2_C | Nieuwbouw - blok B | 133015,90 | 394940,10 | 7,50 | 9,0 | 11,9 | 6,3 | 16,9 |
| B019-1_A | Nieuwbouw - blok B | 133025,84 | 394934,91 | 1,50 | 9,7 | 12,8 | 6,4 | 17,8 |
| B019-1_B | Nieuwbouw - blok B | 133025,84 | 394934,91 | 4,50 | 10,7 | 14,0 | 7,1 | 19,0 |
| B019-1_C | Nieuwbouw - blok B | 133025,84 | 394934,91 | 7,50 | 12,7 | 16,2 | 8,4 | 21,2 |
| B019-2_A | Nieuwbouw - blok B | 133015,92 | 394934,78 | 1,50 | 12,3 | 15,6 | 8,4 | 20,6 |
| B019-2_B | Nieuwbouw - blok B | 133015,92 | 394934,78 | 4,50 | 13,4 | 16,9 | 9,4 | 21,9 |
| B019-2_C | Nieuwbouw - blok B | 133015,92 | 394934,78 | 7,50 | 9,1 | 11,9 | 6,5 | 16,9 |
| B020-1_A | Nieuwbouw - blok B | 133025,83 | 394930,00 | 1,50 | 9,7 | 12,8 | 6,4 | 17,8 |
| B020-1_B | Nieuwbouw - blok B | 133025,83 | 394930,00 | 4,50 | 10,8 | 14,2 | 7,0 | 19,2 |
| B020-1_C | Nieuwbouw - blok B | 133025,83 | 394930,00 | 7,50 | 12,7 | 16,2 | 8,4 | 21,2 |
| B020-2_A | Nieuwbouw - blok B | 133015,93 | 394930,14 | 1,50 | 8,9 | 11,2 | 6,8 | 16,8 |
| B020-2_B | Nieuwbouw - blok B | 133015,93 | 394930,14 | 4,50 | 9,3 | 11,6 | 7,4 | 17,4 |
| B020-2_C | Nieuwbouw - blok B | 133015,93 | 394930,14 | 7,50 | 9,8 | 12,4 | 7,4 | 17,4 |
| B020-3_A | Nieuwbouw - blok B | 133021,06 | 394927,53 | 1,50 | 12,8 | 15,3 | 10,6 | 20,6 |
| B020-3_B | Nieuwbouw - blok B | 133021,06 | 394927,53 | 4,50 | 13,0 | 16,4 | 9,1 | 21,4 |
| B020-3_C | Nieuwbouw - blok B | 133021,06 | 394927,53 | 7,50 | 13,4 | 16,9 | 9,2 | 21,9 |
| B021-1_A | Nieuwbouw - blok B | 133022,47 | 394922,74 | 1,50 | 10,4 | 13,4 | 7,1 | 18,4 |
| B021-1_B | Nieuwbouw - blok B | 133022,47 | 394922,74 | 4,50 | 11,7 | 15,1 | 7,8 | 20,1 |
| B021-1_C | Nieuwbouw - blok B | 133022,47 | 394922,74 | 7,50 | 13,4 | 16,9 | 9,2 | 21,9 |
| B021-2_A | Nieuwbouw - blok B | 133012,59 | 394922,31 | 1,50 | 14,4 | 17,4 | 11,5 | 22,4 |
| B021-2_B | Nieuwbouw - blok B | 133012,59 | 394922,31 | 4,50 | 16,0 | 19,5 | 11,9 | 24,5 |
| B021-2_C | Nieuwbouw - blok B | 133012,59 | 394922,31 | 7,50 | 9,9 | 12,4 | 7,7 | 17,7 |
| B021-3_A | Nieuwbouw - blok B | 133017,75 | 394925,49 | 1,50 | 13,6 | 15,1 | 12,6 | 22,6 |
| B021-3_B | Nieuwbouw - blok B | 133017,75 | 394925,49 | 4,50 | 14,1 | 16,2 | 12,4 | 22,4 |
| B021-3_C | Nieuwbouw - blok B | 133017,75 | 394925,49 | 7,50 | 14,7 | 17,0 | 12,9 | 22,9 |
| B022-1_A | Nieuwbouw - blok B | 133022,53 | 394917,69 | 1,50 | 10,9 | 14,0 | 7,7 | 19,0 |
| B022-1_B | Nieuwbouw - blok B | 133022,53 | 394917,69 | 4,50 | 12,2 | 15,5 | 8,5 | 20,5 |
| B022-1_C | Nieuwbouw - blok B | 133022,53 | 394917,69 | 7,50 | 13,7 | 17,2 | 9,6 | 22,2 |
| B022-2_A | Nieuwbouw - blok B | 133012,59 | 394917,61 | 1,50 | 14,5 | 17,6 | 11,1 | 22,6 |
| B022-2_B | Nieuwbouw - blok B | 133012,59 | 394917,61 | 4,50 | 16,5 | 19,9 | 12,6 | 24,9 |
| B022-2_C | Nieuwbouw - blok B | 133012,59 | 394917,61 | 7,50 | 10,1 | 13,0 | 7,2 | 18,0 |
| B023-1_A | Nieuwbouw - blok B | 133022,61 | 394909,75 | 1,50 | 13,9 | 16,7 | 11,3 | 21,7 |
| B023-1_B | Nieuwbouw - blok B | 133022,61 | 394909,75 | 4,50 | 14,5 | 17,5 | 11,4 | 22,5 |
| B023-1_C | Nieuwbouw - blok B | 133022,61 | 394909,75 | 7,50 | 16,0 | 19,4 | 12,0 | 24,4 |
| B023-2_A | Nieuwbouw - blok B | 133016,33 | 394909,41 | 1,50 | 15,9 | 18,9 | 12,9 | 23,9 |
| B023-2_B | Nieuwbouw - blok B | 133016,33 | 394909,41 | 4,50 | 17,5 | 20,8 | 13,9 | 25,8 |
| B023-2_C | Nieuwbouw - blok B | 133016,33 | 394909,41 | 7,50 | 19,6 | 23,0 | 15,6 | 28,0 |
| B023-3_A | Nieuwbouw - blok B | 133019,39 | 394904,80 | 1,50 | 21,2 | 23,8 | 19,0 | 29,0 |
| B023-3_B | Nieuwbouw - blok B | 133019,39 | 394904,80 | 4,50 | 22,4 | 25,3 | 19,4 | 30,3 |
| B023-3_C | Nieuwbouw - blok B | 133019,39 | 394904,80 | 7,50 | 23,0 | 26,2 | 19,5 | 31,2 |
| B024-1_A | Nieuwbouw - blok B | 133002,98 | 394904,63 | 1,50 | 21,7 | 24,8 | 18,5 | 29,8 |
| B024-1_B | Nieuwbouw - blok B | 133002,98 | 394904,63 | 4,50 | 22,3 | 25,6 | 18,7 | 30,6 |
| B024-2_A | Nieuwbouw - blok B | 133002,85 | 394914,56 | 1,50 | 15,2 | 17,2 | 13,7 | 23,7 |
| B024-2_B | Nieuwbouw - blok B | 133002,85 | 394914,56 | 4,50 | 16,1 | 18,0 | 14,7 | 24,7 |
| B024-3_A | Nieuwbouw - blok B | 133006,35 | 394909,66 | 1,50 | 13,5 | 16,2 | 11,1 | 21,2 |
| B024-3_B | Nieuwbouw - blok B | 133006,35 | 394909,66 | 4,50 | 14,3 | 17,2 | 11,6 | 22,2 |
| B025-1_A | Nieuwbouw - blok B | 132997,01 | 394902,03 | 1,50 | 22,7 | 26,3 | 18,3 | 31,3 |
| B025-1_B | Nieuwbouw - blok B | 132997,01 | 394902,03 | 4,50 | 22,4 | 26,0 | 17,7 | 31,0 |
| B025-1_C | Nieuwbouw - blok B | 132997,01 | 394902,03 | 7,50 | 23,2 | 26,8 | 18,5 | 31,8 |
| B025-2_A | Nieuwbouw - blok B | 132997,11 | 394912,02 | 1,50 | 10,8 | 13,3 | 8,5 | 18,5 |
| B025-2_B | Nieuwbouw - blok B | 132997,11 | 394912,02 | 4,50 | 12,4 | 14,9 | 10,2 | 20,2 |
| B025-2_C | Nieuwbouw - blok B | 132997,11 | 394912,02 | 7,50 | 18,9 | 22,2 | 15,1 | 27,2 |
| B026-1_A | Nieuwbouw - blok B | 132992,23 | 394901,92 | 1,50 | 22,6 | 26,1 | 18,4 | 31,1 |
| B026-1_B | Nieuwbouw - blok B | 132992,23 | 394901,92 | 4,50 | 22,2 | 25,8 | 17,6 | 30,8 |
| B026-1_C | Nieuwbouw - blok B | 132992,23 | 394901,92 | 7,50 | 23,2 | 26,8 | 18,4 | 31,8 |

Alle getoonde dB-waarden zijn A-gewogen

Rapport: Resultatentabel
Model: WII - kazerne IBS LAr,LT ontwerpwijziging
LAeq totaalresultaten voor toetspunten
Groep: IJssportcentrum
Groepsreductie: Nee

| Naam Toetspunt | Omschrijving | X | Y | Hoogte | Dag | Avond | Nacht | Etmaal |
|---|---|---|---|---|---|---|---|---|
| B026-2_A | Nieuwbouw - blok B | 132991,63 | 394912,05 | 1,50 | 11,4 | 13,8 | 9,4 | 19,4 |
| B026-2_B | Nieuwbouw - blok B | 132991,63 | 394912,05 | 4,50 | 12,8 | 15,1 | 10,9 | 20,9 |
| B026-2_C | Nieuwbouw - blok B | 132991,63 | 394912,05 | 7,50 | 18,3 | 21,7 | 14,3 | 26,7 |
| B026-3_A | Nieuwbouw - blok B | 132988,96 | 394906,81 | 1,50 | 14,1 | 17,4 | 10,3 | 22,4 |
| B026-3_B | Nieuwbouw - blok B | 132988,96 | 394906,81 | 4,50 | 14,2 | 17,2 | 11,3 | 22,2 |
| B026-3_C | Nieuwbouw - blok B | 132988,96 | 394906,81 | 7,50 | 17,7 | 21,4 | 12,9 | 26,4 |
| B027-1_A | Nieuwbouw - blok B | 132967,27 | 394906,27 | 1,50 | 13,9 | 17,2 | 10,2 | 22,2 |
| B027-1_B | Nieuwbouw - blok B | 132967,27 | 394906,27 | 4,50 | 8,7 | 10,7 | 7,1 | 17,1 |
| B027-1_C | Nieuwbouw - blok B | 132967,27 | 394906,27 | 7,50 | 11,0 | 14,3 | 7,3 | 19,3 |
| B027-2_A | Nieuwbouw - blok B | 132979,75 | 394906,67 | 1,50 | 13,4 | 15,7 | 11,6 | 21,6 |
| B027-2_B | Nieuwbouw - blok B | 132979,75 | 394906,67 | 4,50 | 13,2 | 15,9 | 10,8 | 20,9 |
| B027-2_C | Nieuwbouw - blok B | 132979,75 | 394906,67 | 7,50 | 17,4 | 20,8 | 13,4 | 25,8 |
| B027-3_A | Nieuwbouw - blok B | 132973,55 | 394903,86 | 1,50 | 19,3 | 21,9 | 16,9 | 26,9 |
| B027-3_B | Nieuwbouw - blok B | 132973,55 | 394903,86 | 4,50 | 18,8 | 21,3 | 16,6 | 26,6 |
| B027-3_C | Nieuwbouw - blok B | 132973,55 | 394903,86 | 7,50 | 21,0 | 24,4 | 17,2 | 29,4 |
| B028-1_A | Nieuwbouw - blok B | 132966,98 | 394912,62 | 1,50 | 14,0 | 17,6 | 9,6 | 22,6 |
| B028-1_B | Nieuwbouw - blok B | 132966,98 | 394912,62 | 4,50 | 7,4 | 9,7 | 5,5 | 15,5 |
| B028-1_C | Nieuwbouw - blok B | 132966,98 | 394912,62 | 7,50 | 10,0 | 13,0 | 7,0 | 18,0 |
| B028-2_A | Nieuwbouw - blok B | 132979,35 | 394913,37 | 1,50 | 14,6 | 17,3 | 12,0 | 22,3 |
| B028-2_B | Nieuwbouw - blok B | 132979,35 | 394913,37 | 4,50 | 16,5 | 19,1 | 14,2 | 24,2 |
| B028-2_C | Nieuwbouw - blok B | 132979,35 | 394913,37 | 7,50 | 18,8 | 22,0 | 15,3 | 27,0 |
| B028-3_A | Nieuwbouw - blok B | 132969,78 | 394916,01 | 1,50 | 11,2 | 13,2 | 9,5 | 19,5 |
| B028-3_B | Nieuwbouw - blok B | 132969,78 | 394916,01 | 4,50 | 11,0 | 12,6 | 9,8 | 19,8 |
| B028-3_C | Nieuwbouw - blok B | 132969,78 | 394916,01 | 7,50 | 13,3 | 15,5 | 11,5 | 21,5 |
| B029-1_A | Nieuwbouw - blok B | 132966,26 | 394925,29 | 1,50 | 14,4 | 18,0 | 9,7 | 23,0 |
| B029-1_B | Nieuwbouw - blok B | 132966,26 | 394925,29 | 4,50 | 7,3 | 9,8 | 5,1 | 15,1 |
| B029-1_C | Nieuwbouw - blok B | 132966,26 | 394925,29 | 7,50 | 9,9 | 12,7 | 7,2 | 17,7 |
| B029-2_A | Nieuwbouw - blok B | 132978,60 | 394926,08 | 1,50 | 13,6 | 16,8 | 10,0 | 21,8 |
| B029-2_B | Nieuwbouw - blok B | 132978,60 | 394926,08 | 4,50 | 14,6 | 17,9 | 11,0 | 22,9 |
| B029-2_C | Nieuwbouw - blok B | 132978,60 | 394926,08 | 7,50 | 17,2 | 20,5 | 13,7 | 25,5 |
| B029-3_A | Nieuwbouw - blok B | 132969,96 | 394922,60 | 1,50 | 15,6 | 18,9 | 12,0 | 23,9 |
| B029-3_B | Nieuwbouw - blok B | 132969,96 | 394922,60 | 4,50 | 15,4 | 18,8 | 11,5 | 23,8 |
| B029-3_C | Nieuwbouw - blok B | 132969,96 | 394922,60 | 7,50 | 18,3 | 21,4 | 15,1 | 26,4 |
| B030-1_A | Nieuwbouw - blok B | 132965,90 | 394931,57 | 1,50 | 13,9 | 17,5 | 9,5 | 22,5 |
| B030-1_B | Nieuwbouw - blok B | 132965,90 | 394931,57 | 4,50 | 6,9 | 9,6 | 4,5 | 14,6 |
| B030-1_C | Nieuwbouw - blok B | 132965,90 | 394931,57 | 7,50 | 9,6 | 12,5 | 6,7 | 17,5 |
| B030-2_A | Nieuwbouw - blok B | 132978,25 | 394931,93 | 1,50 | 14,6 | 17,1 | 12,4 | 22,4 |
| B030-2_B | Nieuwbouw - blok B | 132978,25 | 394931,93 | 4,50 | 15,2 | 18,0 | 12,6 | 23,0 |
| B030-2_C | Nieuwbouw - blok B | 132978,25 | 394931,93 | 7,50 | 17,0 | 20,2 | 13,5 | 25,2 |
| B030-3_A | Nieuwbouw - blok B | 132968,94 | 394934,93 | 1,50 | 10,8 | 13,0 | 9,0 | 19,0 |
| B030-3_B | Nieuwbouw - blok B | 132968,94 | 394934,93 | 4,50 | 10,3 | 12,1 | 9,0 | 19,0 |
| B030-3_C | Nieuwbouw - blok B | 132968,94 | 394934,93 | 7,50 | 13,7 | 16,7 | 10,8 | 21,7 |
| B031-1_A | Nieuwbouw - blok B | 132965,29 | 394944,63 | 1,50 | 13,9 | 17,2 | 10,4 | 22,2 |
| B031-1_B | Nieuwbouw - blok B | 132965,29 | 394944,63 | 4,50 | 7,6 | 10,0 | 5,6 | 15,6 |
| B031-1_C | Nieuwbouw - blok B | 132965,29 | 394944,63 | 7,50 | 10,4 | 13,2 | 7,6 | 18,2 |
| B031-2_A | Nieuwbouw - blok B | 132977,50 | 394944,70 | 1,50 | 14,4 | 17,0 | 12,2 | 22,2 |
| B031-2_B | Nieuwbouw - blok B | 132977,50 | 394944,70 | 4,50 | 15,3 | 18,1 | 12,5 | 23,1 |
| B031-2_C | Nieuwbouw - blok B | 132977,50 | 394944,70 | 7,50 | 16,9 | 20,1 | 13,4 | 25,1 |
| B031-3_A | Nieuwbouw - blok B | 132971,04 | 394948,09 | 1,50 | 14,0 | 16,3 | 12,0 | 22,0 |
| B031-3_B | Nieuwbouw - blok B | 132971,04 | 394948,09 | 4,50 | 11,6 | 14,2 | 9,1 | 19,2 |
| B031-3_C | Nieuwbouw - blok B | 132971,04 | 394948,09 | 7,50 | 13,3 | 16,0 | 10,8 | 21,0 |
| B031-4_A | Nieuwbouw - blok B | 132969,33 | 394941,56 | 1,50 | 15,1 | 18,0 | 12,2 | 23,0 |
| B031-4_B | Nieuwbouw - blok B | 132969,33 | 394941,56 | 4,50 | 15,9 | 18,4 | 13,7 | 23,7 |
| B031-4_C | Nieuwbouw - blok B | 132969,33 | 394941,56 | 7,50 | 17,6 | 20,6 | 14,5 | 25,6 |
| B032-1_A | Nieuwbouw - blok B | 132964,05 | 394958,67 | 1,50 | 13,7 | 17,0 | 10,2 | 22,0 |
| B032-1_B | Nieuwbouw - blok B | 132964,05 | 394958,67 | 4,50 | 7,8 | 10,1 | 5,8 | 15,8 |
| B032-1_C | Nieuwbouw - blok B | 132964,05 | 394958,67 | 7,50 | 10,3 | 13,1 | 7,7 | 18,1 |
| B032-2_A | Nieuwbouw - blok B | 132976,37 | 394958,87 | 1,50 | 15,9 | 18,7 | 13,2 | 23,7 |
| B032-2_B | Nieuwbouw - blok B | 132976,37 | 394958,87 | 4,50 | 16,4 | 19,7 | 12,8 | 24,7 |

Alle getoonde dB-waarden zijn A-gewogen

Rapport: Resultatentabel
Model: WII - kazerne IBS LAr,LT ontwerpwijziging
LAeq totaalresultaten voor toetspunten
Groep: IJssportcentrum
Groepsreductie: Nee

| Naam Toetspunt | Omschrijving | X | Y | Hoogte | Dag | Avond | Nacht | Etmaal |
|---|---|---|---|---|---|---|---|---|
| B032-2_C | Nieuwbouw - blok B | 132976,37 | 394958,87 | 7,50 | 17,4 | 20,7 | 13,6 | 25,7 |
| B032-3_A | Nieuwbouw - blok B | 132970,02 | 394956,37 | 1,50 | 17,4 | 20,2 | 14,8 | 25,2 |
| B032-3_B | Nieuwbouw - blok B | 132970,02 | 394956,37 | 4,50 | 16,3 | 19,0 | 13,8 | 24,0 |
| B032-3_C | Nieuwbouw - blok B | 132970,02 | 394956,37 | 7,50 | 17,7 | 20,8 | 14,5 | 25,8 |
| B032-4_A | Nieuwbouw - blok B | 132967,10 | 394962,50 | 1,50 | 11,5 | 13,9 | 9,3 | 19,3 |
| B032-4_B | Nieuwbouw - blok B | 132967,10 | 394962,50 | 4,50 | 13,6 | 15,4 | 12,2 | 22,2 |
| B032-4_C | Nieuwbouw - blok B | 132967,10 | 394962,50 | 7,50 | 12,8 | 15,8 | 9,8 | 20,8 |
| B033-1_A | Nieuwbouw - blok B | 132963,39 | 394972,13 | 1,50 | 13,5 | 16,8 | 9,7 | 21,8 |
| B033-1_B | Nieuwbouw - blok B | 132963,39 | 394972,13 | 4,50 | 7,4 | 9,8 | 5,4 | 15,4 |
| B033-1_C | Nieuwbouw - blok B | 132963,39 | 394972,13 | 7,50 | 9,8 | 12,4 | 7,4 | 17,4 |
| B033-2_A | Nieuwbouw - blok B | 132975,49 | 394972,36 | 1,50 | 14,4 | 17,3 | 11,5 | 22,3 |
| B033-2_B | Nieuwbouw - blok B | 132975,49 | 394972,36 | 4,50 | 16,3 | 19,3 | 13,2 | 24,3 |
| B033-2_C | Nieuwbouw - blok B | 132975,49 | 394972,36 | 7,50 | 19,8 | 23,2 | 15,9 | 28,2 |
| B033-3_A | Nieuwbouw - blok B | 132969,09 | 394975,69 | 1,50 | 14,7 | 17,1 | 12,6 | 22,6 |
| B033-3_B | Nieuwbouw - blok B | 132969,09 | 394975,69 | 4,50 | 15,2 | 17,8 | 12,8 | 22,8 |
| B033-3_C | Nieuwbouw - blok B | 132969,09 | 394975,69 | 7,50 | 12,9 | 15,8 | 10,0 | 20,8 |
| B033-4_A | Nieuwbouw - blok B | 132966,88 | 394969,11 | 1,50 | 15,0 | 17,9 | 12,1 | 22,9 |
| B033-4_B | Nieuwbouw - blok B | 132966,88 | 394969,11 | 4,50 | 17,4 | 20,1 | 14,9 | 25,1 |
| B033-4_C | Nieuwbouw - blok B | 132966,88 | 394969,11 | 7,50 | 18,9 | 22,2 | 15,0 | 27,2 |
| C034-1_A | Nieuwbouw - blok C | 132993,53 | 394893,77 | 1,50 | 17,5 | 20,7 | 14,1 | 25,7 |
| C034-1_B | Nieuwbouw - blok C | 132993,53 | 394893,77 | 4,50 | 17,5 | 20,5 | 14,4 | 25,5 |
| C034-1_C | Nieuwbouw - blok C | 132993,53 | 394893,77 | 7,50 | 20,7 | 24,5 | 15,6 | 29,5 |
| C034-2_A | Nieuwbouw - blok C | 132993,36 | 394883,82 | 1,50 | 16,0 | 19,0 | 13,0 | 24,0 |
| C034-2_B | Nieuwbouw - blok C | 132993,36 | 394883,82 | 4,50 | 15,9 | 18,7 | 13,4 | 23,7 |
| C034-2_C | Nieuwbouw - blok C | 132993,36 | 394883,82 | 7,50 | 21,2 | 24,3 | 17,8 | 29,3 |
| C034-3_A | Nieuwbouw - blok C | 132990,35 | 394888,77 | 1,50 | 13,6 | 16,5 | 10,6 | 21,5 |
| C034-3_B | Nieuwbouw - blok C | 132990,35 | 394888,77 | 4,50 | 13,2 | 16,0 | 10,4 | 21,0 |
| C034-3_C | Nieuwbouw - blok C | 132990,35 | 394888,77 | 7,50 | 18,4 | 22,0 | 13,8 | 27,0 |
| C035-1_A | Nieuwbouw - blok C | 132999,62 | 394893,77 | 1,50 | 18,4 | 21,2 | 15,6 | 26,2 |
| C035-1_B | Nieuwbouw - blok C | 132999,62 | 394893,77 | 4,50 | 18,5 | 21,3 | 15,8 | 26,3 |
| C035-1_C | Nieuwbouw - blok C | 132999,62 | 394893,77 | 7,50 | 21,2 | 24,8 | 16,5 | 29,8 |
| C035-2_A | Nieuwbouw - blok C | 132999,40 | 394883,81 | 1,50 | 14,8 | 17,9 | 11,4 | 22,9 |
| C035-2_B | Nieuwbouw - blok C | 132999,40 | 394883,81 | 4,50 | 15,4 | 18,0 | 13,1 | 23,1 |
| C035-2_C | Nieuwbouw - blok C | 132999,40 | 394883,81 | 7,50 | 20,4 | 23,5 | 17,0 | 28,5 |
| C035-3_A | Nieuwbouw - blok C | 133002,62 | 394889,11 | 1,50 | 12,5 | 14,1 | 11,3 | 21,3 |
| C035-3_B | Nieuwbouw - blok C | 133002,62 | 394889,11 | 4,50 | 17,0 | 19,4 | 14,8 | 24,8 |
| C035-3_C | Nieuwbouw - blok C | 133002,62 | 394889,11 | 7,50 | 21,1 | 23,8 | 18,8 | 28,8 |
| C036-1_A | Nieuwbouw - blok C | 133026,19 | 394887,51 | 1,50 | 12,2 | 14,8 | 9,9 | 19,9 |
| C036-1_B | Nieuwbouw - blok C | 133026,19 | 394887,51 | 4,50 | 14,3 | 17,1 | 11,4 | 22,1 |
| C036-2_A | Nieuwbouw - blok C | 133004,29 | 394887,06 | 1,50 | 12,5 | 14,6 | 10,8 | 20,8 |
| C036-3_A | Nieuwbouw - blok C | 133010,23 | 394891,60 | 1,50 | 17,4 | 19,6 | 15,6 | 25,6 |
| C036-4_A | Nieuwbouw - blok C | 133012,21 | 394883,96 | 1,50 | 12,6 | 15,3 | 10,0 | 20,3 |
| C036-5_A | Nieuwbouw - blok C | 133020,60 | 394886,53 | 4,50 | 17,1 | 20,2 | 13,7 | 25,2 |
| C036-5_A | Nieuwbouw - blok C | 133023,17 | 394891,71 | 1,50 | 17,5 | 19,8 | 15,6 | 25,6 |
| C036-5_B | Nieuwbouw - blok C | 133023,17 | 394891,71 | 4,50 | 17,8 | 20,8 | 14,6 | 25,8 |
| C037-1_A | Nieuwbouw - blok C | 133026,26 | 394881,08 | 1,50 | 11,2 | 13,7 | 9,0 | 19,0 |
| C037-1_B | Nieuwbouw - blok C | 133026,26 | 394881,08 | 4,50 | 13,9 | 16,7 | 11,1 | 21,7 |
| C037-1_C | Nieuwbouw - blok C | 133026,26 | 394881,08 | 7,50 | 18,2 | 21,1 | 15,3 | 26,1 |
| C037-2_A | Nieuwbouw - blok C | 133016,33 | 394880,95 | 1,50 | 14,6 | 17,0 | 12,5 | 22,5 |
| C037-2_B | Nieuwbouw - blok C | 133016,33 | 394880,95 | 4,50 | 17,4 | 20,3 | 14,6 | 25,3 |
| C037-2_C | Nieuwbouw - blok C | 133016,33 | 394880,95 | 7,50 | 9,8 | 12,0 | 8,0 | 18,0 |
| C038-1_A | Nieuwbouw - blok C | 133026,31 | 394875,21 | 1,50 | 11,1 | 13,5 | 9,0 | 19,0 |
| C038-1_B | Nieuwbouw - blok C | 133026,31 | 394875,21 | 4,50 | 13,6 | 16,4 | 11,0 | 21,4 |
| C038-1_C | Nieuwbouw - blok C | 133026,31 | 394875,21 | 7,50 | 18,0 | 20,9 | 15,2 | 25,9 |
| C038-2_A | Nieuwbouw - blok C | 133016,37 | 394875,56 | 1,50 | 13,9 | 16,3 | 11,9 | 21,9 |
| C038-2_B | Nieuwbouw - blok C | 133016,37 | 394875,56 | 4,50 | 17,2 | 20,0 | 14,5 | 25,0 |
| C038-2_C | Nieuwbouw - blok C | 133016,37 | 394875,56 | 7,50 | 9,4 | 11,6 | 7,6 | 17,6 |
| C039-1_A | Nieuwbouw - blok C | 133026,38 | 394868,86 | 1,50 | 11,5 | 13,8 | 9,7 | 19,7 |
| C039-1_B | Nieuwbouw - blok C | 133026,38 | 394868,86 | 4,50 | 13,6 | 16,2 | 11,4 | 21,4 |

Alle getoonde dB-waarden zijn A-gewogen

Rapport: Resultatentabel
Model: WII - kazerne IBS LAr,LT ontwerpwijziging
LAeq totaalresultaten voor toetspunten
Groep: IJssportcentrum
Groepsreductie: Nee

| Naam Toetspunt | Omschrijving | X | Y | Hoogte | Dag | Avond | Nacht | Etmaal |
|---|---|---|---|---|---|---|---|---|
| C039-1_C | Nieuwbouw - blok C | 133026,38 | 394868,86 | 7,50 | 18,3 | 21,0 | 15,6 | 26,0 |
| C039-2_A | Nieuwbouw - blok C | 133016,42 | 394868,95 | 1,50 | 8,5 | 11,0 | 6,3 | 16,3 |
| C039-2_B | Nieuwbouw - blok C | 133016,42 | 394868,95 | 4,50 | 9,3 | 12,2 | 6,4 | 17,2 |
| C039-2_C | Nieuwbouw - blok C | 133016,42 | 394868,95 | 7,50 | 9,3 | 11,6 | 7,5 | 17,5 |
| C040-1_A | Nieuwbouw - blok C | 133026,43 | 394863,03 | 1,50 | 13,7 | 15,5 | 12,3 | 22,3 |
| C040-1_B | Nieuwbouw - blok C | 133026,43 | 394863,03 | 4,50 | 15,3 | 17,5 | 13,5 | 23,5 |
| C040-1_C | Nieuwbouw - blok C | 133026,43 | 394863,03 | 7,50 | 18,4 | 21,1 | 15,8 | 26,1 |
| C040-2_A | Nieuwbouw - blok C | 133016,47 | 394862,99 | 1,50 | 8,6 | 9,9 | 7,6 | 17,6 |
| C040-2_B | Nieuwbouw - blok C | 133016,47 | 394862,99 | 4,50 | 8,6 | 10,2 | 7,4 | 17,4 |
| C040-2_C | Nieuwbouw - blok C | 133016,47 | 394862,99 | 7,50 | 10,1 | 12,2 | 8,6 | 18,6 |
| C041-1_A | Nieuwbouw - blok C | 133025,39 | 394857,07 | 1,50 | 13,7 | 16,2 | 11,5 | 21,5 |
| C041-1_B | Nieuwbouw - blok C | 133025,39 | 394857,07 | 4,50 | 17,3 | 19,3 | 15,7 | 25,7 |
| C041-1_C | Nieuwbouw - blok C | 133025,39 | 394857,07 | 7,50 | 18,6 | 21,4 | 16,0 | 26,4 |
| C041-2_A | Nieuwbouw - blok C | 133015,12 | 394857,21 | 1,50 | 6,8 | 8,8 | 5,4 | 15,4 |
| C041-2_B | Nieuwbouw - blok C | 133015,12 | 394857,21 | 4,50 | 6,9 | 9,2 | 5,0 | 15,0 |
| C041-2_C | Nieuwbouw - blok C | 133015,12 | 394857,21 | 7,50 | 8,5 | 11,1 | 6,2 | 16,2 |
| C042-1_A | Nieuwbouw - blok C | 133025,34 | 394852,07 | 1,50 | 17,0 | 18,7 | 15,8 | 25,8 |
| C042-1_B | Nieuwbouw - blok C | 133025,34 | 394852,07 | 4,50 | 17,5 | 19,7 | 15,8 | 25,8 |
| C042-1_C | Nieuwbouw - blok C | 133025,34 | 394852,07 | 7,50 | 18,9 | 21,7 | 16,3 | 26,7 |
| C042-2_A | Nieuwbouw - blok C | 133015,15 | 394851,89 | 1,50 | 5,6 | 7,8 | 3,7 | 13,7 |
| C042-2_B | Nieuwbouw - blok C | 133015,15 | 394851,89 | 4,50 | 6,0 | 8,5 | 3,9 | 13,9 |
| C042-2_C | Nieuwbouw - blok C | 133015,15 | 394851,89 | 7,50 | 7,7 | 10,3 | 5,4 | 15,4 |
| C043-1_A | Nieuwbouw - blok C | 133025,29 | 394846,67 | 1,50 | 17,8 | 19,6 | 16,5 | 26,5 |
| C043-1_B | Nieuwbouw - blok C | 133025,29 | 394846,67 | 4,50 | 18,4 | 20,6 | 16,6 | 26,6 |
| C043-1_C | Nieuwbouw - blok C | 133025,29 | 394846,67 | 7,50 | 19,6 | 22,4 | 16,9 | 27,4 |
| C043-2_A | Nieuwbouw - blok C | 133015,19 | 394846,32 | 1,50 | 6,2 | 8,2 | 4,7 | 14,7 |
| C043-2_B | Nieuwbouw - blok C | 133015,19 | 394846,32 | 4,50 | 6,8 | 9,0 | 5,0 | 15,0 |
| C043-2_C | Nieuwbouw - blok C | 133015,19 | 394846,32 | 7,50 | 7,7 | 10,2 | 5,3 | 15,3 |
| C044-1_A | Nieuwbouw - blok C | 133025,24 | 394841,02 | 1,50 | 20,4 | 22,6 | 18,5 | 28,5 |
| C044-1_B | Nieuwbouw - blok C | 133025,24 | 394841,02 | 4,50 | 20,6 | 23,1 | 18,4 | 28,4 |
| C044-1_C | Nieuwbouw - blok C | 133025,24 | 394841,02 | 7,50 | 21,4 | 24,3 | 18,7 | 29,3 |
| C044-2_A | Nieuwbouw - blok C | 133015,22 | 394840,71 | 1,50 | 14,6 | 17,5 | 11,9 | 22,5 |
| C044-2_B | Nieuwbouw - blok C | 133015,22 | 394840,71 | 4,50 | 17,7 | 20,7 | 14,5 | 25,7 |
| C044-2_C | Nieuwbouw - blok C | 133015,22 | 394840,71 | 7,50 | 9,1 | 12,0 | 6,3 | 17,0 |
| C044-3_A | Nieuwbouw - blok C | 133020,42 | 394838,25 | 1,50 | 19,6 | 22,0 | 17,6 | 27,6 |
| C044-3_B | Nieuwbouw - blok C | 133020,42 | 394838,25 | 4,50 | 19,9 | 22,7 | 17,4 | 27,7 |
| C044-3_C | Nieuwbouw - blok C | 133020,42 | 394838,25 | 7,50 | 20,2 | 22,6 | 18,2 | 28,2 |
| C045-1_A | Nieuwbouw - blok C | 133021,48 | 394814,66 | 1,50 | 19,1 | 21,8 | 16,6 | 26,8 |
| C045-1_B | Nieuwbouw - blok C | 133021,48 | 394814,66 | 4,50 | 21,2 | 24,0 | 18,5 | 29,0 |
| C045-2_A | Nieuwbouw - blok C | 133021,46 | 394836,56 | 1,50 | 21,4 | 23,8 | 19,5 | 29,5 |
| C045-3_A | Nieuwbouw - blok C | 133017,56 | 394830,13 | 1,50 | 18,4 | 20,8 | 16,5 | 26,5 |
| C045-4_A | Nieuwbouw - blok C | 133025,18 | 394818,49 | 1,50 | 21,4 | 23,9 | 19,3 | 29,3 |
| C045-4_B | Nieuwbouw - blok C | 133025,18 | 394818,49 | 4,50 | 23,6 | 26,4 | 20,9 | 31,4 |
| C045-5_A | Nieuwbouw - blok C | 133025,12 | 394830,67 | 1,50 | 20,8 | 23,4 | 18,4 | 28,4 |
| C045-6_A | Nieuwbouw - blok C | 133020,60 | 394820,50 | 4,50 | 23,7 | 26,8 | 20,5 | 31,8 |
| C046-1_A | Nieuwbouw - blok C | 133014,83 | 394814,61 | 1,50 | 17,4 | 20,0 | 15,1 | 25,1 |
| C046-1_B | Nieuwbouw - blok C | 133014,83 | 394814,61 | 4,50 | 19,7 | 22,4 | 17,2 | 27,4 |
| C046-1_C | Nieuwbouw - blok C | 133014,83 | 394814,61 | 7,50 | 18,9 | 22,1 | 15,6 | 27,1 |
| C046-2_A | Nieuwbouw - blok C | 133014,83 | 394824,51 | 1,50 | 16,3 | 19,8 | 11,8 | 24,8 |
| C046-2_B | Nieuwbouw - blok C | 133014,83 | 394824,51 | 4,50 | 22,8 | 26,1 | 19,2 | 31,1 |
| C046-2_C | Nieuwbouw - blok C | 133014,83 | 394824,51 | 7,50 | 23,4 | 26,5 | 20,3 | 31,5 |
| C046-3_A | Nieuwbouw - blok C | 133017,89 | 394821,83 | 4,50 | 22,2 | 25,5 | 18,4 | 30,5 |
| C046-3_B | Nieuwbouw - blok C | 133017,89 | 394821,83 | 7,50 | 23,6 | 26,7 | 20,5 | 31,7 |
| C047-1_A | Nieuwbouw - blok C | 133009,67 | 394814,57 | 1,50 | 16,9 | 19,4 | 14,6 | 24,6 |
| C047-1_B | Nieuwbouw - blok C | 133009,67 | 394814,57 | 4,50 | 19,1 | 21,7 | 16,9 | 26,9 |
| C047-1_C | Nieuwbouw - blok C | 133009,67 | 394814,57 | 7,50 | 17,6 | 20,9 | 14,0 | 25,9 |
| C047-2_A | Nieuwbouw - blok C | 133009,48 | 394824,47 | 1,50 | 18,1 | 21,2 | 14,9 | 26,2 |
| C047-2_B | Nieuwbouw - blok C | 133009,48 | 394824,47 | 4,50 | 23,7 | 26,6 | 21,0 | 31,6 |
| C047-2_C | Nieuwbouw - blok C | 133009,48 | 394824,47 | 7,50 | 23,2 | 26,3 | 20,1 | 31,3 |

Alle getoonde dB-waarden zijn A-gewogen

Rapport: Resultatentabel
Model: WII - kazerne IBS LAr,LT ontwerpwijziging
LAeq totaalresultaten voor toetspunten
Groep: IJssportcentrum
Groepsreductie: Nee

| Naam Toetspunt | Omschrijving | X | Y | Hoogte | Dag | Avond | Nacht | Etmaal |
|---|---|---|---|---|---|---|---|---|
| C048-1_A | Nieuwbouw - blok C | 133003,93 | 394814,52 | 1,50 | 14,6 | 17,8 | 11,2 | 22,8 |
| C048-1_B | Nieuwbouw - blok C | 133003,93 | 394814,52 | 4,50 | 16,1 | 19,4 | 12,5 | 24,4 |
| C048-1_C | Nieuwbouw - blok C | 133003,93 | 394814,52 | 7,50 | 16,7 | 20,0 | 13,0 | 25,0 |
| C048-2_A | Nieuwbouw - blok C | 133004,13 | 394824,43 | 1,50 | 18,7 | 21,8 | 15,6 | 26,8 |
| C048-2_B | Nieuwbouw - blok C | 133004,13 | 394824,43 | 4,50 | 23,8 | 26,6 | 21,1 | 31,6 |
| C048-2_C | Nieuwbouw - blok C | 133004,13 | 394824,43 | 7,50 | 24,3 | 27,5 | 20,9 | 32,5 |
| C049-1_A | Nieuwbouw - blok C | 132999,03 | 394814,49 | 1,50 | 13,9 | 16,8 | 11,1 | 21,8 |
| C049-1_B | Nieuwbouw - blok C | 132999,03 | 394814,49 | 4,50 | 15,0 | 18,0 | 11,8 | 23,0 |
| C049-1_C | Nieuwbouw - blok C | 132999,03 | 394814,49 | 7,50 | 16,2 | 19,5 | 12,4 | 24,5 |
| C049-2_A | Nieuwbouw - blok C | 132998,65 | 394824,39 | 1,50 | 20,4 | 23,3 | 17,7 | 28,3 |
| C049-2_B | Nieuwbouw - blok C | 132998,65 | 394824,39 | 4,50 | 24,0 | 26,8 | 21,5 | 31,8 |
| C049-2_C | Nieuwbouw - blok C | 132998,65 | 394824,39 | 7,50 | 24,6 | 27,7 | 21,3 | 32,7 |
| C049-3_A | Nieuwbouw - blok C | 132995,92 | 394819,82 | 1,50 | 13,9 | 17,1 | 10,5 | 22,1 |
| C049-3_B | Nieuwbouw - blok C | 132995,92 | 394819,82 | 4,50 | 15,2 | 18,6 | 11,2 | 23,6 |
| C049-3_C | Nieuwbouw - blok C | 132995,92 | 394819,82 | 7,50 | 18,5 | 22,1 | 14,1 | 27,1 |
| C050-1_A | Nieuwbouw - blok C | 132972,25 | 394820,15 | 1,50 | 6,8 | 9,5 | 4,2 | 14,5 |
| C050-1_B | Nieuwbouw - blok C | 132972,25 | 394820,15 | 4,50 | 7,5 | 10,6 | 4,5 | 15,6 |
| C050-1_C | Nieuwbouw - blok C | 132972,25 | 394820,15 | 7,50 | 10,0 | 13,5 | 6,0 | 18,5 |
| C050-2_A | Nieuwbouw - blok C | 132984,70 | 394820,34 | 1,50 | 14,3 | 17,2 | 11,6 | 22,2 |
| C050-2_B | Nieuwbouw - blok C | 132984,70 | 394820,34 | 4,50 | 15,1 | 18,3 | 11,9 | 23,3 |
| C050-2_C | Nieuwbouw - blok C | 132984,70 | 394820,34 | 7,50 | 17,9 | 21,4 | 13,8 | 26,4 |
| C050-3_A | Nieuwbouw - blok C | 132978,21 | 394817,05 | 1,50 | 15,3 | 17,7 | 13,2 | 23,2 |
| C050-3_B | Nieuwbouw - blok C | 132978,21 | 394817,05 | 4,50 | 16,1 | 18,9 | 13,4 | 23,9 |
| C050-3_C | Nieuwbouw - blok C | 132978,21 | 394817,05 | 7,50 | 18,0 | 21,2 | 14,5 | 26,2 |
| C051-1_A | Nieuwbouw - blok C | 132971,92 | 394825,83 | 1,50 | 6,6 | 9,1 | 4,2 | 14,2 |
| C051-1_B | Nieuwbouw - blok C | 132971,92 | 394825,83 | 4,50 | 7,3 | 10,1 | 4,5 | 15,1 |
| C051-1_C | Nieuwbouw - blok C | 132971,92 | 394825,83 | 7,50 | 10,1 | 13,5 | 6,0 | 18,5 |
| C051-2_A | Nieuwbouw - blok C | 132984,34 | 394826,37 | 1,50 | 20,6 | 23,6 | 17,6 | 28,6 |
| C051-2_B | Nieuwbouw - blok C | 132984,34 | 394826,37 | 4,50 | 22,8 | 25,5 | 20,3 | 30,5 |
| C051-2_C | Nieuwbouw - blok C | 132984,34 | 394826,37 | 7,50 | 23,4 | 26,5 | 20,2 | 31,5 |
| C051-3_A | Nieuwbouw - blok C | 132975,00 | 394829,43 | 1,50 | 12,3 | 14,8 | 10,0 | 20,0 |
| C051-3_B | Nieuwbouw - blok C | 132975,00 | 394829,43 | 4,50 | 20,7 | 23,3 | 18,4 | 28,4 |
| C051-3_C | Nieuwbouw - blok C | 132975,00 | 394829,43 | 7,50 | 21,6 | 24,7 | 18,5 | 29,7 |
| C052-1_A | Nieuwbouw - blok C | 132971,13 | 394838,82 | 1,50 | 7,0 | 9,4 | 5,0 | 15,0 |
| C052-1_B | Nieuwbouw - blok C | 132971,13 | 394838,82 | 4,50 | 6,8 | 9,3 | 4,7 | 14,7 |
| C052-1_C | Nieuwbouw - blok C | 132971,13 | 394838,82 | 7,50 | 10,9 | 14,4 | 6,9 | 19,4 |
| C052-2_A | Nieuwbouw - blok C | 132983,60 | 394838,99 | 1,50 | 15,8 | 17,8 | 14,4 | 24,4 |
| C052-2_B | Nieuwbouw - blok C | 132983,60 | 394838,99 | 4,50 | 17,0 | 19,2 | 15,3 | 25,3 |
| C052-2_C | Nieuwbouw - blok C | 132983,60 | 394838,99 | 7,50 | 21,2 | 24,5 | 17,5 | 29,5 |
| C052-3_A | Nieuwbouw - blok C | 132975,09 | 394835,77 | 1,50 | 10,5 | 13,0 | 8,3 | 18,3 |
| C052-3_B | Nieuwbouw - blok C | 132975,09 | 394835,77 | 4,50 | 19,0 | 21,5 | 16,7 | 26,7 |
| C052-3_C | Nieuwbouw - blok C | 132975,09 | 394835,77 | 7,50 | 21,1 | 24,1 | 18,1 | 29,1 |
| C052-4_A | Nieuwbouw - blok C | 132976,72 | 394842,39 | 1,50 | 13,0 | 15,4 | 11,0 | 21,0 |
| C052-4_B | Nieuwbouw - blok C | 132976,72 | 394842,39 | 4,50 | 15,0 | 17,5 | 12,7 | 22,7 |
| C052-4_C | Nieuwbouw - blok C | 132976,72 | 394842,39 | 7,50 | 20,2 | 23,7 | 16,1 | 28,7 |
| C053-1_A | Nieuwbouw - blok C | 132969,53 | 394869,39 | 1,50 | 11,6 | 14,7 | 8,4 | 19,7 |
| C053-1_B | Nieuwbouw - blok C | 132969,53 | 394869,39 | 4,50 | 7,7 | 9,3 | 6,6 | 16,6 |
| C053-1_C | Nieuwbouw - blok C | 132969,53 | 394869,39 | 7,50 | 11,1 | 14,1 | 8,1 | 19,1 |
| C053-2_A | Nieuwbouw - blok C | 132981,82 | 394869,80 | 1,50 | 14,7 | 16,4 | 13,4 | 23,4 |
| C053-2_B | Nieuwbouw - blok C | 132981,82 | 394869,80 | 4,50 | 16,3 | 18,3 | 14,8 | 24,8 |
| C053-2_C | Nieuwbouw - blok C | 132981,82 | 394869,80 | 7,50 | 21,7 | 24,5 | 19,1 | 29,5 |
| C053-3_A | Nieuwbouw - blok C | 132975,81 | 394866,35 | 1,50 | 16,6 | 18,5 | 15,1 | 25,1 |
| C053-3_B | Nieuwbouw - blok C | 132975,81 | 394866,35 | 4,50 | 17,5 | 19,4 | 16,1 | 26,1 |
| C053-3_C | Nieuwbouw - blok C | 132975,81 | 394866,35 | 7,50 | 21,8 | 24,6 | 19,2 | 29,6 |
| C054-1_A | Nieuwbouw - blok C | 132969,09 | 394875,19 | 1,50 | 13,1 | 16,1 | 10,2 | 21,1 |
| C054-1_B | Nieuwbouw - blok C | 132969,09 | 394875,19 | 4,50 | 7,6 | 9,2 | 6,4 | 16,4 |
| C054-1_C | Nieuwbouw - blok C | 132969,09 | 394875,19 | 7,50 | 11,2 | 14,2 | 8,3 | 19,2 |
| C054-2_A | Nieuwbouw - blok C | 132981,43 | 394875,93 | 1,50 | 13,6 | 15,9 | 11,7 | 21,7 |
| C054-2_B | Nieuwbouw - blok C | 132981,43 | 394875,93 | 4,50 | 15,6 | 17,9 | 13,6 | 23,6 |

Alle getoonde dB-waarden zijn A-gewogen

Rapport: Resultatentabel
Model: WII - kazerne IBS LAr,LT ontwerpwijziging
LAeq totaalresultaten voor toetspunten
Groep: IJssportcentrum
Groepsreductie: Nee

| Naam Toetspunt | Omschrijving | X | Y | Hoogte | Dag | Avond | Nacht | Etmaal |
|---|---|---|---|---|---|---|---|---|
| C054-2_C | Nieuwbouw - blok C | 132981,43 | 394875,93 | 7,50 | 21,7 | 24,5 | 18,9 | 29,5 |
| C054-3_A | Nieuwbouw - blok C | 132971,99 | 394878,62 | 1,50 | 13,1 | 15,3 | 11,4 | 21,4 |
| C054-3_B | Nieuwbouw - blok C | 132971,99 | 394878,62 | 4,50 | 14,9 | 17,1 | 13,0 | 23,0 |
| C054-3_C | Nieuwbouw - blok C | 132971,99 | 394878,62 | 7,50 | 18,1 | 21,4 | 14,4 | 26,4 |
| C055-1_A | Nieuwbouw - blok D | 132968,36 | 394888,47 | 1,50 | 13,6 | 16,6 | 10,4 | 21,6 |
| C055-1_B | Nieuwbouw - blok D | 132968,36 | 394888,47 | 4,50 | 8,7 | 10,3 | 7,6 | 17,6 |
| C055-1_C | Nieuwbouw - blok D | 132968,36 | 394888,47 | 7,50 | 11,9 | 15,0 | 8,8 | 20,0 |
| C055-2_A | Nieuwbouw - blok D | 132980,59 | 394889,45 | 1,50 | 12,7 | 14,7 | 11,2 | 21,2 |
| C055-2_B | Nieuwbouw - blok D | 132980,59 | 394889,45 | 4,50 | 13,3 | 15,4 | 11,7 | 21,7 |
| C055-2_C | Nieuwbouw - blok D | 132980,59 | 394889,45 | 7,50 | 18,0 | 21,0 | 14,9 | 26,0 |
| C055-3_A | Nieuwbouw - blok D | 132972,54 | 394885,18 | 1,50 | 15,1 | 17,7 | 12,7 | 22,7 |
| C055-3_B | Nieuwbouw - blok D | 132972,54 | 394885,18 | 4,50 | 17,1 | 19,3 | 15,3 | 25,3 |
| C055-3_C | Nieuwbouw - blok D | 132972,54 | 394885,18 | 7,50 | 21,0 | 24,1 | 17,7 | 29,1 |
| C055-4_A | Nieuwbouw - blok D | 132974,07 | 394891,72 | 1,50 | 15,5 | 17,8 | 13,5 | 23,5 |
| C055-4_B | Nieuwbouw - blok D | 132974,07 | 394891,72 | 4,50 | 14,5 | 16,5 | 13,0 | 23,0 |
| C055-4_C | Nieuwbouw - blok D | 132974,07 | 394891,72 | 7,50 | 18,0 | 21,3 | 14,3 | 26,3 |
| D056-1_A | Nieuwbouw - blok D | 132979,08 | 394807,77 | 1,50 | 20,2 | 22,7 | 18,1 | 28,1 |
| D056-1_B | Nieuwbouw - blok D | 132979,08 | 394807,77 | 4,50 | 21,2 | 23,9 | 18,6 | 28,9 |
| D056-2_A | Nieuwbouw - blok D | 132980,16 | 394800,99 | 1,50 | 8,8 | 12,3 | 4,6 | 17,3 |
| D056-2_B | Nieuwbouw - blok D | 132980,16 | 394800,99 | 4,50 | 12,7 | 16,5 | 7,6 | 21,5 |
| D056-3_A | Nieuwbouw - blok D | 132974,89 | 394805,84 | 1,50 | 9,1 | 12,1 | 6,1 | 17,1 |
| D056-3_B | Nieuwbouw - blok D | 132974,89 | 394805,84 | 4,50 | 10,9 | 14,2 | 7,2 | 19,2 |
| D057-1_A | Nieuwbouw - blok D | 132971,24 | 394800,29 | 1,50 | 7,7 | 10,6 | 4,8 | 15,6 |
| D057-1_B | Nieuwbouw - blok D | 132971,24 | 394800,29 | 4,50 | 9,9 | 13,2 | 6,2 | 18,2 |
| D057-2_A | Nieuwbouw - blok D | 132978,09 | 394799,68 | 1,50 | 10,7 | 14,2 | 6,4 | 19,2 |
| D057-2_B | Nieuwbouw - blok D | 132978,09 | 394799,68 | 4,50 | 15,6 | 19,1 | 11,3 | 24,1 |
| D057-3_A | Nieuwbouw - blok D | 132974,12 | 394804,12 | 1,50 | 7,3 | 10,3 | 4,3 | 15,3 |
| D057-3_B | Nieuwbouw - blok D | 132974,12 | 394804,12 | 4,50 | 10,5 | 13,8 | 6,8 | 18,8 |
| D058-1_A | Nieuwbouw - blok D | 132971,23 | 394794,39 | 1,50 | 6,7 | 9,6 | 4,0 | 14,6 |
| D058-1_B | Nieuwbouw - blok D | 132971,23 | 394794,39 | 4,50 | 9,3 | 12,5 | 5,8 | 17,5 |
| D058-2_A | Nieuwbouw - blok D | 132978,04 | 394794,49 | 1,50 | 11,5 | 14,5 | 8,3 | 19,5 |
| D058-2_B | Nieuwbouw - blok D | 132978,04 | 394794,49 | 4,50 | 16,1 | 19,5 | 12,2 | 24,5 |
| D059-1_A | Nieuwbouw - blok D | 132971,23 | 394787,87 | 1,50 | 7,5 | 10,3 | 4,8 | 15,3 |
| D059-1_B | Nieuwbouw - blok D | 132971,23 | 394787,87 | 4,50 | 9,6 | 12,7 | 6,3 | 17,7 |
| D059-2_A | Nieuwbouw - blok D | 132977,98 | 394787,96 | 1,50 | 11,9 | 14,9 | 8,9 | 19,9 |
| D059-2_B | Nieuwbouw - blok D | 132977,98 | 394787,96 | 4,50 | 16,2 | 19,5 | 12,5 | 24,5 |
| D059-3_A | Nieuwbouw - blok D | 132974,90 | 394784,58 | 1,50 | 14,7 | 17,1 | 12,5 | 22,5 |
| D059-3_B | Nieuwbouw - blok D | 132974,90 | 394784,58 | 4,50 | 16,2 | 19,3 | 13,2 | 24,3 |
| D060-1_A | Nieuwbouw - blok D | 132987,20 | 394807,73 | 1,50 | 21,0 | 23,5 | 18,9 | 28,9 |
| D060-1_B | Nieuwbouw - blok D | 132987,20 | 394807,73 | 4,50 | 21,9 | 24,7 | 19,3 | 29,7 |
| D060-2_A | Nieuwbouw - blok D | 132985,93 | 394801,02 | 1,50 | 8,2 | 11,6 | 4,5 | 16,6 |
| D060-2_B | Nieuwbouw - blok D | 132985,93 | 394801,02 | 4,50 | 11,9 | 15,5 | 7,4 | 20,5 |
| D060-3_A | Nieuwbouw - blok D | 132994,71 | 394805,78 | 1,50 | 21,5 | 24,2 | 18,9 | 29,2 |
| D060-3_B | Nieuwbouw - blok D | 132994,71 | 394805,78 | 4,50 | 22,3 | 25,1 | 19,4 | 30,1 |
| D061-1_A | Nieuwbouw - blok D | 132994,73 | 394800,10 | 1,50 | 21,9 | 24,7 | 19,4 | 29,7 |
| D061-1_B | Nieuwbouw - blok D | 132994,73 | 394800,10 | 4,50 | 22,3 | 25,2 | 19,3 | 30,2 |
| D061-2_A | Nieuwbouw - blok D | 132987,90 | 394799,97 | 1,50 | 10,1 | 13,3 | 6,5 | 18,3 |
| D061-2_B | Nieuwbouw - blok D | 132987,90 | 394799,97 | 4,50 | 13,5 | 17,1 | 9,0 | 22,1 |
| D062-1_A | Nieuwbouw - blok D | 132994,73 | 394794,29 | 1,50 | 22,7 | 25,4 | 20,1 | 30,4 |
| D062-1_B | Nieuwbouw - blok D | 132994,73 | 394794,29 | 4,50 | 23,3 | 25,8 | 21,0 | 31,0 |
| D062-2_A | Nieuwbouw - blok D | 132987,93 | 394794,62 | 1,50 | 12,9 | 16,1 | 9,5 | 21,1 |
| D062-2_B | Nieuwbouw - blok D | 132987,93 | 394794,62 | 4,50 | 16,9 | 20,2 | 13,3 | 25,2 |
| D063-1_A | Nieuwbouw - blok D | 132994,73 | 394788,55 | 1,50 | 21,8 | 24,3 | 19,7 | 29,7 |
| D063-1_B | Nieuwbouw - blok D | 132994,73 | 394788,55 | 4,50 | 22,8 | 25,6 | 20,2 | 30,6 |
| D063-2_A | Nieuwbouw - blok D | 132987,96 | 394789,75 | 1,50 | 12,4 | 15,5 | 9,1 | 20,5 |
| D063-2_B | Nieuwbouw - blok D | 132987,96 | 394789,75 | 4,50 | 16,7 | 20,0 | 13,2 | 25,0 |
| D063-3_A | Nieuwbouw - blok D | 132991,61 | 394784,60 | 1,50 | 18,1 | 20,7 | 15,7 | 25,7 |
| D063-3_B | Nieuwbouw - blok D | 132991,61 | 394784,60 | 4,50 | 19,0 | 22,2 | 15,6 | 27,2 |
| D064-1_A | Nieuwbouw - blok D | 133019,68 | 394787,25 | 1,50 | 21,2 | 24,2 | 18,0 | 29,2 |

Alle getoonde dB-waarden zijn A-gewogen

Rapport: Resultatentabel
Model: WII - kazerne IBS LAr,LT ontwerpwijziging
LAeq totaalresultaten voor toetspunten
Groep: IJssportcentrum
Groepsreductie: Nee

| Naam Toetspunt | Omschrijving | X | Y | Hoogte | Dag | Avond | Nacht | Etmaal |
|---|---|---|---|---|---|---|---|---|
| D064-1_B | Nieuwbouw - blok D | 133019,68 | 394787,25 | 4,50 | 21,9 | 24,8 | 19,2 | 29,8 |
| D064-2_A | Nieuwbouw - blok D | 133020,18 | 394780,59 | 1,50 | 10,6 | 13,9 | 7,0 | 18,9 |
| D064-2_B | Nieuwbouw - blok D | 133020,18 | 394780,59 | 4,50 | 16,9 | 18,8 | 15,5 | 25,5 |
| D064-3_A | Nieuwbouw - blok D | 133016,92 | 394783,96 | 1,50 | 19,8 | 22,9 | 16,5 | 27,9 |
| D064-3_B | Nieuwbouw - blok D | 133016,92 | 394783,96 | 4,50 | 20,0 | 23,2 | 16,5 | 28,2 |
| D065-1_A | Nieuwbouw - blok D | 133026,22 | 394787,30 | 1,50 | 21,0 | 24,1 | 17,7 | 29,1 |
| D065-1_B | Nieuwbouw - blok D | 133026,22 | 394787,30 | 4,50 | 21,4 | 24,5 | 18,1 | 29,5 |
| D065-2_A | Nieuwbouw - blok D | 133025,79 | 394780,59 | 1,50 | 9,7 | 12,9 | 6,0 | 17,9 |
| D065-2_B | Nieuwbouw - blok D | 133025,79 | 394780,59 | 4,50 | 12,0 | 15,3 | 8,2 | 20,3 |
| D066-1_A | Nieuwbouw - blok D | 133032,41 | 394787,34 | 1,50 | 20,5 | 23,6 | 17,3 | 28,6 |
| D066-1_B | Nieuwbouw - blok D | 133032,41 | 394787,34 | 4,50 | 20,8 | 23,9 | 17,6 | 28,9 |
| D066-2_A | Nieuwbouw - blok D | 133031,82 | 394780,59 | 1,50 | 8,8 | 11,7 | 6,1 | 16,7 |
| D066-2_B | Nieuwbouw - blok D | 133031,82 | 394780,59 | 4,50 | 11,0 | 14,1 | 7,7 | 19,1 |
| D066-3_A | Nieuwbouw - blok D | 133036,06 | 394785,54 | 1,50 | 15,7 | 18,5 | 13,2 | 23,5 |
| D066-3_B | Nieuwbouw - blok D | 133036,06 | 394785,54 | 4,50 | 20,6 | 23,7 | 17,5 | 28,7 |
| D067-1_A | Nieuwbouw - blok D | 133039,82 | 394779,52 | 1,50 | 19,3 | 21,3 | 17,8 | 27,8 |
| D067-1_B | Nieuwbouw - blok D | 133039,82 | 394779,52 | 4,50 | 22,7 | 25,4 | 20,1 | 30,4 |
| D067-2_A | Nieuwbouw - blok D | 133033,20 | 394778,52 | 1,50 | 10,0 | 13,0 | 6,9 | 18,0 |
| D067-2_B | Nieuwbouw - blok D | 133033,20 | 394778,52 | 4,50 | 10,6 | 13,6 | 7,5 | 18,6 |
| D067-3_A | Nieuwbouw - blok D | 133038,28 | 394784,13 | 1,50 | 17,2 | 19,9 | 14,9 | 24,9 |
| D067-3_B | Nieuwbouw - blok D | 133038,28 | 394784,13 | 4,50 | 22,4 | 25,5 | 19,2 | 30,5 |
| D068-1_A | Nieuwbouw - blok D | 133039,84 | 394773,47 | 1,50 | 21,5 | 23,4 | 20,0 | 30,0 |
| D068-1_B | Nieuwbouw - blok D | 133039,84 | 394773,47 | 4,50 | 23,7 | 26,5 | 21,2 | 31,5 |
| D068-2_A | Nieuwbouw - blok D | 133033,23 | 394772,95 | 1,50 | 16,8 | 19,7 | 13,9 | 24,7 |
| D068-2_B | Nieuwbouw - blok D | 133033,23 | 394772,95 | 4,50 | 11,1 | 14,0 | 8,2 | 19,0 |
| D069-1_A | Nieuwbouw - blok D | 133039,81 | 394766,96 | 1,50 | 21,9 | 23,8 | 20,4 | 30,4 |
| D069-1_B | Nieuwbouw - blok D | 133039,81 | 394766,96 | 4,50 | 24,2 | 26,9 | 21,7 | 31,9 |
| D069-1_C | Nieuwbouw - blok D | 133039,81 | 394766,96 | 7,50 | 25,7 | 28,3 | 23,3 | 33,3 |
| D069-2_A | Nieuwbouw - blok D | 133029,95 | 394766,71 | 1,50 | 17,3 | 19,7 | 15,3 | 25,3 |
| D069-2_B | Nieuwbouw - blok D | 133029,95 | 394766,71 | 4,50 | 18,2 | 20,8 | 15,9 | 25,9 |
| D069-2_C | Nieuwbouw - blok D | 133029,95 | 394766,71 | 7,50 | 13,4 | 16,5 | 10,4 | 21,5 |
| D069-3_A | Nieuwbouw - blok D | 133031,58 | 394769,56 | 1,50 | 12,7 | 16,3 | 8,1 | 21,3 |
| D069-3_B | Nieuwbouw - blok D | 133031,58 | 394769,56 | 4,50 | 14,2 | 17,3 | 11,0 | 22,3 |
| D069-3_C | Nieuwbouw - blok D | 133031,58 | 394769,56 | 7,50 | 24,0 | 26,8 | 21,2 | 31,8 |
| D070-1_A | Nieuwbouw - blok D | 133039,77 | 394760,52 | 1,50 | 21,0 | 22,6 | 19,8 | 29,8 |
| D070-1_B | Nieuwbouw - blok D | 133039,77 | 394760,52 | 4,50 | 22,8 | 25,1 | 20,9 | 30,9 |
| D070-1_C | Nieuwbouw - blok D | 133039,77 | 394760,52 | 7,50 | 25,8 | 27,7 | 24,5 | 34,5 |
| D070-2_A | Nieuwbouw - blok D | 133030,01 | 394760,43 | 1,50 | 15,9 | 18,9 | 13,0 | 23,9 |
| D070-2_B | Nieuwbouw - blok D | 133030,01 | 394760,43 | 4,50 | 16,9 | 19,9 | 13,7 | 24,9 |
| D070-2_C | Nieuwbouw - blok D | 133030,01 | 394760,43 | 7,50 | 12,5 | 15,3 | 10,0 | 20,3 |
| D070-3_A | Nieuwbouw - blok D | 133034,90 | 394757,40 | 1,50 | 14,1 | 15,5 | 13,2 | 23,2 |
| D070-3_B | Nieuwbouw - blok D | 133034,90 | 394757,40 | 4,50 | 14,8 | 17,2 | 12,9 | 22,9 |
| D070-3_C | Nieuwbouw - blok D | 133034,90 | 394757,40 | 7,50 | 16,5 | 19,3 | 13,7 | 24,3 |
| D071-1_A | Nieuwbouw - blok D | 133036,74 | 394733,53 | 1,50 | 14,2 | 14,8 | 13,9 | 23,9 |
| D071-1_B | Nieuwbouw - blok D | 133036,74 | 394733,53 | 4,50 | 13,8 | 14,5 | 13,4 | 23,4 |
| D071-1_C | Nieuwbouw - blok D | 133036,74 | 394733,53 | 7,50 | 15,9 | 18,5 | 13,5 | 23,5 |
| D071-2_A | Nieuwbouw - blok D | 133036,34 | 394744,62 | 1,50 | 18,2 | 20,7 | 16,1 | 26,1 |
| D071-2_B | Nieuwbouw - blok D | 133036,34 | 394744,62 | 4,50 | 19,7 | 22,5 | 17,1 | 27,5 |
| D071-3_A | Nieuwbouw - blok D | 133039,42 | 394736,96 | 1,50 | 16,2 | 17,1 | 15,7 | 25,7 |
| D071-3_B | Nieuwbouw - blok D | 133039,42 | 394736,96 | 4,50 | 16,4 | 17,7 | 15,5 | 25,5 |
| D071-3_C | Nieuwbouw - blok D | 133039,42 | 394736,96 | 7,50 | 18,3 | 20,5 | 16,5 | 26,5 |
| D071-4_A | Nieuwbouw - blok D | 133033,23 | 394736,78 | 1,50 | 16,4 | 17,3 | 15,8 | 25,8 |
| D071-4_B | Nieuwbouw - blok D | 133033,23 | 394736,78 | 4,50 | 17,8 | 19,0 | 17,1 | 27,1 |
| D071-4_C | Nieuwbouw - blok D | 133033,23 | 394736,78 | 7,50 | 18,6 | 20,6 | 17,1 | 27,1 |
| D071-5_A | Nieuwbouw - blok D | 133036,39 | 394742,28 | 7,50 | 17,8 | 20,5 | 15,4 | 25,5 |
| D072-1_A | Nieuwbouw - blok D | 133026,96 | 394733,46 | 1,50 | 13,8 | 14,4 | 13,4 | 23,4 |
| D072-1_B | Nieuwbouw - blok D | 133026,96 | 394733,46 | 4,50 | 13,6 | 14,5 | 13,1 | 23,1 |
| D072-1_C | Nieuwbouw - blok D | 133026,96 | 394733,46 | 7,50 | 16,0 | 18,7 | 13,5 | 23,7 |
| D072-2_A | Nieuwbouw - blok D | 133026,55 | 394744,58 | 1,50 | 17,7 | 19,7 | 16,1 | 26,1 |

Alle getoonde dB-waarden zijn A-gewogen

Rapport: Resultatentabel
Model: WII - kazerne IBS LAr,LT ontwerpwijziging
LAeq totaalresultaten voor toetspunten
Groep: IJssportcentrum
Groepsreductie: Nee

| Naam Toetspunt | Omschrijving | X | Y | Hoogte | Dag | Avond | Nacht | Etmaal |
|---|---|---|---|---|---|---|---|---|
| D072-2_B | Nieuwbouw - blok D | 133026,55 | 394744,58 | 4,50 | 18,9 | 21,2 | 17,0 | 27,0 |
| D072-3_A | Nieuwbouw - blok D | 133029,67 | 394736,76 | 1,50 | 14,5 | 15,5 | 13,9 | 23,9 |
| D072-3_B | Nieuwbouw - blok D | 133029,67 | 394736,76 | 4,50 | 15,1 | 16,5 | 14,2 | 24,2 |
| D072-3_C | Nieuwbouw - blok D | 133029,67 | 394736,76 | 7,50 | 19,3 | 21,6 | 17,2 | 27,2 |
| D072-4_A | Nieuwbouw - blok D | 133023,81 | 394737,19 | 1,50 | 14,9 | 16,0 | 14,2 | 24,2 |
| D072-4_B | Nieuwbouw - blok D | 133023,81 | 394737,19 | 4,50 | 16,1 | 17,5 | 15,3 | 25,3 |
| D072-4_C | Nieuwbouw - blok D | 133023,81 | 394737,19 | 7,50 | 19,1 | 21,8 | 16,7 | 26,8 |
| D072-5_A | Nieuwbouw - blok D | 133026,62 | 394742,25 | 7,50 | 21,7 | 23,7 | 20,3 | 30,3 |
| D073-1_A | Nieuwbouw - blok D | 133017,18 | 394733,36 | 1,50 | 14,8 | 15,2 | 14,5 | 24,5 |
| D073-1_B | Nieuwbouw - blok D | 133017,18 | 394733,36 | 4,50 | 15,0 | 15,8 | 14,5 | 24,5 |
| D073-1_C | Nieuwbouw - blok D | 133017,18 | 394733,36 | 7,50 | 17,7 | 20,3 | 15,3 | 25,3 |
| D073-2_A | Nieuwbouw - blok D | 133016,64 | 394744,54 | 1,50 | 21,1 | 22,6 | 20,0 | 30,0 |
| D073-2_B | Nieuwbouw - blok D | 133016,64 | 394744,54 | 4,50 | 21,5 | 23,1 | 20,5 | 30,5 |
| D073-3_A | Nieuwbouw - blok D | 133020,11 | 394736,10 | 1,50 | 13,2 | 14,2 | 12,6 | 22,6 |
| D073-3_B | Nieuwbouw - blok D | 133020,11 | 394736,10 | 4,50 | 13,8 | 15,3 | 12,7 | 22,7 |
| D073-3_C | Nieuwbouw - blok D | 133020,11 | 394736,10 | 7,50 | 17,4 | 20,1 | 15,0 | 25,1 |
| D073-4_A | Nieuwbouw - blok D | 133014,15 | 394736,08 | 1,50 | 13,6 | 14,8 | 12,8 | 22,8 |
| D073-4_B | Nieuwbouw - blok D | 133014,15 | 394736,08 | 4,50 | 14,4 | 16,0 | 13,3 | 23,3 |
| D073-4_C | Nieuwbouw - blok D | 133014,15 | 394736,08 | 7,50 | 17,8 | 20,6 | 15,3 | 25,6 |
| D073-5_A | Nieuwbouw - blok D | 133016,78 | 394742,15 | 7,50 | 22,4 | 24,8 | 20,5 | 30,5 |
| D074-1_A | Nieuwbouw - blok D | 133007,38 | 394733,35 | 1,50 | 12,4 | 13,1 | 11,9 | 21,9 |
| D074-1_B | Nieuwbouw - blok D | 133007,38 | 394733,35 | 4,50 | 15,7 | 17,4 | 14,4 | 24,4 |
| D074-1_C | Nieuwbouw - blok D | 133007,38 | 394733,35 | 7,50 | 18,1 | 21,1 | 15,1 | 26,1 |
| D074-2_A | Nieuwbouw - blok D | 133006,92 | 394744,68 | 1,50 | 21,1 | 22,2 | 20,3 | 30,3 |
| D074-2_B | Nieuwbouw - blok D | 133006,92 | 394744,68 | 4,50 | 21,6 | 23,2 | 20,6 | 30,6 |
| D074-3_A | Nieuwbouw - blok D | 133010,55 | 394736,41 | 1,50 | 12,7 | 13,8 | 12,0 | 22,0 |
| D074-3_B | Nieuwbouw - blok D | 133010,55 | 394736,41 | 4,50 | 13,1 | 14,6 | 12,1 | 22,1 |
| D074-3_C | Nieuwbouw - blok D | 133010,55 | 394736,41 | 7,50 | 16,8 | 19,5 | 14,4 | 24,5 |
| D074-4_A | Nieuwbouw - blok D | 133004,59 | 394736,73 | 1,50 | 14,3 | 15,6 | 13,4 | 23,4 |
| D074-4_B | Nieuwbouw - blok D | 133004,59 | 394736,73 | 4,50 | 15,5 | 17,3 | 14,1 | 24,1 |
| D074-4_C | Nieuwbouw - blok D | 133004,59 | 394736,73 | 7,50 | 17,6 | 20,5 | 14,8 | 25,5 |
| D074-5_A | Nieuwbouw - blok D | 133007,23 | 394742,25 | 7,50 | 23,2 | 25,6 | 21,1 | 31,1 |
| D075-1_A | Nieuwbouw - blok D | 132997,87 | 394733,27 | 1,50 | 16,8 | 18,1 | 15,9 | 25,9 |
| D075-1_B | Nieuwbouw - blok D | 132997,87 | 394733,27 | 4,50 | 15,2 | 17,1 | 13,9 | 23,9 |
| D075-1_C | Nieuwbouw - blok D | 132997,87 | 394733,27 | 7,50 | 18,6 | 22,0 | 14,9 | 27,0 |
| D075-2_A | Nieuwbouw - blok D | 132997,68 | 394744,59 | 1,50 | 18,3 | 20,1 | 16,9 | 26,9 |
| D075-2_B | Nieuwbouw - blok D | 132997,68 | 394744,59 | 4,50 | 19,5 | 21,6 | 17,8 | 27,8 |
| D075-3_A | Nieuwbouw - blok D | 133000,97 | 394736,73 | 1,50 | 12,3 | 13,4 | 11,6 | 21,6 |
| D075-3_B | Nieuwbouw - blok D | 133000,97 | 394736,73 | 4,50 | 13,1 | 14,7 | 12,0 | 22,0 |
| D075-3_C | Nieuwbouw - blok D | 133000,97 | 394736,73 | 7,50 | 18,3 | 21,1 | 15,7 | 26,1 |
| D075-4_A | Nieuwbouw - blok D | 132994,99 | 394736,49 | 1,50 | 13,2 | 14,8 | 12,0 | 22,0 |
| D075-4_B | Nieuwbouw - blok D | 132994,99 | 394736,49 | 4,50 | 14,6 | 16,8 | 12,8 | 22,8 |
| D075-4_C | Nieuwbouw - blok D | 132994,99 | 394736,49 | 7,50 | 17,9 | 21,1 | 14,5 | 26,1 |
| D075-5_A | Nieuwbouw - blok D | 132997,81 | 394742,09 | 7,50 | 23,7 | 25,9 | 22,0 | 32,0 |
| D076-1_A | Nieuwbouw - blok D | 132988,45 | 394733,17 | 1,50 | 13,6 | 15,7 | 11,9 | 21,9 |
| D076-1_B | Nieuwbouw - blok D | 132988,45 | 394733,17 | 4,50 | 15,2 | 17,2 | 13,7 | 23,7 |
| D076-1_C | Nieuwbouw - blok D | 132988,45 | 394733,17 | 7,50 | 17,8 | 20,9 | 14,4 | 25,9 |
| D076-2_A | Nieuwbouw - blok D | 132988,01 | 394744,50 | 1,50 | 17,2 | 19,2 | 15,6 | 25,6 |
| D076-2_B | Nieuwbouw - blok D | 132988,01 | 394744,50 | 4,50 | 18,9 | 21,4 | 16,8 | 26,8 |
| D076-3_A | Nieuwbouw - blok D | 132991,33 | 394736,30 | 1,50 | 12,2 | 13,6 | 11,2 | 21,2 |
| D076-3_B | Nieuwbouw - blok D | 132991,33 | 394736,30 | 4,50 | 13,1 | 15,0 | 11,6 | 21,6 |
| D076-3_C | Nieuwbouw - blok D | 132991,33 | 394736,30 | 7,50 | 16,4 | 19,3 | 13,5 | 24,3 |
| D076-4_A | Nieuwbouw - blok D | 132985,41 | 394736,67 | 1,50 | 12,8 | 14,5 | 11,5 | 21,5 |
| D076-4_B | Nieuwbouw - blok D | 132985,41 | 394736,67 | 4,50 | 15,9 | 18,4 | 13,6 | 23,6 |
| D076-4_C | Nieuwbouw - blok D | 132985,41 | 394736,67 | 7,50 | 16,7 | 19,7 | 13,7 | 24,7 |
| D076-5_A | Nieuwbouw - blok D | 132988,15 | 394741,93 | 7,50 | 24,5 | 26,4 | 23,1 | 33,1 |
| D077-1_A | Nieuwbouw - blok D | 132978,72 | 394733,17 | 1,50 | 15,6 | 16,2 | 15,3 | 25,3 |
| D077-1_B | Nieuwbouw - blok D | 132978,72 | 394733,17 | 4,50 | 14,4 | 16,6 | 12,7 | 22,7 |
| D077-1_C | Nieuwbouw - blok D | 132978,72 | 394733,17 | 7,50 | 15,9 | 18,8 | 13,1 | 23,8 |

Alle getoonde dB-waarden zijn A-gewogen

Rapport: Resultatentabel
Model: WII - kazerne IBS LAr,LT ontwerpwijziging
LAeq totaalresultaten voor toetspunten
Groep: IJssportcentrum
Groepsreductie: Nee

| Naam Toetspunt | Omschrijving | X | Y | Hoogte | Dag | Avond | Nacht | Etmaal |
|---|---|---|---|---|---|---|---|---|
| D077-2_A | Nieuwbouw - blok D | 132977,55 | 394744,37 | 1,50 | 17,1 | 19,3 | 15,2 | 25,2 |
| D077-2_B | Nieuwbouw - blok D | 132977,55 | 394744,37 | 4,50 | 19,2 | 21,9 | 16,8 | 26,9 |
| D077-3_A | Nieuwbouw - blok D | 132981,69 | 394735,87 | 1,50 | 12,0 | 13,5 | 11,0 | 21,0 |
| D077-3_B | Nieuwbouw - blok D | 132981,69 | 394735,87 | 4,50 | 12,8 | 14,9 | 11,3 | 21,3 |
| D077-3_C | Nieuwbouw - blok D | 132981,69 | 394735,87 | 7,50 | 17,4 | 20,3 | 14,4 | 25,3 |
| D077-4_A | Nieuwbouw - blok D | 132974,04 | 394739,77 | 1,50 | 8,7 | 10,3 | 7,5 | 17,5 |
| D077-4_B | Nieuwbouw - blok D | 132974,04 | 394739,77 | 4,50 | 11,4 | 13,8 | 9,3 | 19,3 |
| D077-5_A | Nieuwbouw - blok D | 132978,13 | 394742,12 | 7,50 | 23,4 | 25,6 | 21,6 | 31,6 |
| D077-6_A | Nieuwbouw - blok D | 132975,92 | 394739,66 | 7,50 | 12,1 | 14,8 | 9,6 | 19,8 |
| D078-1_A | Nieuwbouw - blok D | 132973,79 | 394762,45 | 1,50 | 9,1 | 11,7 | 6,7 | 16,7 |
| D078-1_B | Nieuwbouw - blok D | 132973,79 | 394762,45 | 4,50 | 9,7 | 12,6 | 6,8 | 17,6 |
| D078-1_C | Nieuwbouw - blok D | 132973,79 | 394762,45 | 7,50 | 11,4 | 14,5 | 7,9 | 19,5 |
| D078-2_A | Nieuwbouw - blok D | 132986,24 | 394762,27 | 1,50 | 16,5 | 19,2 | 13,9 | 24,2 |
| D078-2_B | Nieuwbouw - blok D | 132986,24 | 394762,27 | 4,50 | 21,4 | 24,1 | 18,9 | 29,1 |
| D078-2_C | Nieuwbouw - blok D | 132986,24 | 394762,27 | 7,50 | 22,3 | 25,2 | 19,6 | 30,2 |
| D078-3_A | Nieuwbouw - blok D | 132979,83 | 394758,67 | 1,50 | 13,5 | 15,9 | 11,4 | 21,4 |
| D078-3_B | Nieuwbouw - blok D | 132979,83 | 394758,67 | 4,50 | 13,8 | 16,5 | 11,2 | 21,5 |
| D078-3_C | Nieuwbouw - blok D | 132979,83 | 394758,67 | 7,50 | 14,8 | 17,8 | 11,7 | 22,8 |
| D078-4_A | Nieuwbouw - blok D | 132977,15 | 394765,04 | 1,50 | 13,4 | 16,1 | 10,9 | 21,1 |
| D078-4_B | Nieuwbouw - blok D | 132977,15 | 394765,04 | 4,50 | 21,3 | 24,0 | 18,7 | 29,0 |
| D078-4_C | Nieuwbouw - blok D | 132977,15 | 394765,04 | 7,50 | 22,1 | 25,0 | 19,4 | 30,0 |
| D079-1_A | Nieuwbouw - blok D | 132973,92 | 394775,50 | 1,50 | 8,9 | 11,7 | 6,4 | 16,7 |
| D079-1_B | Nieuwbouw - blok D | 132973,92 | 394775,50 | 4,50 | 9,5 | 12,6 | 6,4 | 17,6 |
| D079-1_C | Nieuwbouw - blok D | 132973,92 | 394775,50 | 7,50 | 11,2 | 14,5 | 7,5 | 19,5 |
| D079-2_A | Nieuwbouw - blok D | 132986,20 | 394775,00 | 1,50 | 16,4 | 19,2 | 13,6 | 24,2 |
| D079-2_B | Nieuwbouw - blok D | 132986,20 | 394775,00 | 4,50 | 20,7 | 23,7 | 17,7 | 28,7 |
| D079-2_C | Nieuwbouw - blok D | 132986,20 | 394775,00 | 7,50 | 22,5 | 25,4 | 19,7 | 30,4 |
| D079-3_A | Nieuwbouw - blok D | 132978,40 | 394771,59 | 1,50 | 12,2 | 14,5 | 10,3 | 20,3 |
| D079-3_B | Nieuwbouw - blok D | 132978,40 | 394771,59 | 4,50 | 13,9 | 16,8 | 11,0 | 21,8 |
| D079-3_C | Nieuwbouw - blok D | 132978,40 | 394771,59 | 7,50 | 14,9 | 18,1 | 11,4 | 23,1 |
| D079-4_A | Nieuwbouw - blok D | 132979,99 | 394777,98 | 1,50 | 19,5 | 22,3 | 17,0 | 27,3 |
| D079-4_B | Nieuwbouw - blok D | 132979,99 | 394777,98 | 4,50 | 21,4 | 24,3 | 18,7 | 29,3 |
| D079-4_C | Nieuwbouw - blok D | 132979,99 | 394777,98 | 7,50 | 22,5 | 25,4 | 19,7 | 30,4 |
| E134-1_A | Nieuwbouw - blok E | 133123,02 | 395000,83 | 1,50 | 17,4 | 19,0 | 16,3 | 26,3 |
| E134-1_B | Nieuwbouw - blok E | 133123,02 | 395000,83 | 4,50 | 18,1 | 20,5 | 16,1 | 26,1 |
| E134-1_C | Nieuwbouw - blok E | 133123,02 | 395000,83 | 7,50 | 19,6 | 22,3 | 17,1 | 27,3 |
| E134-2_A | Nieuwbouw - blok E | 133122,93 | 394989,48 | 1,50 | 26,5 | 28,5 | 24,9 | 34,9 |
| E134-3_A | Nieuwbouw - blok E | 133119,29 | 394994,91 | 1,50 | 22,7 | 25,1 | 20,6 | 30,6 |
| E134-4_A | Nieuwbouw - blok E | 133123,35 | 394993,08 | 4,50 | 28,6 | 30,9 | 26,7 | 36,7 |
| E134-4_B | Nieuwbouw - blok E | 133123,35 | 394993,08 | 7,50 | 31,1 | 33,2 | 29,3 | 39,3 |
| E134-5_A | Nieuwbouw - blok E | 133120,87 | 394995,01 | 4,50 | 23,5 | 26,4 | 20,6 | 31,4 |
| E134-5_B | Nieuwbouw - blok E | 133120,87 | 394995,01 | 7,50 | 25,0 | 28,2 | 21,4 | 33,2 |
| E135-1_A | Nieuwbouw - blok E | 133128,15 | 395000,86 | 1,50 | 17,1 | 18,5 | 16,2 | 26,2 |
| E135-1_B | Nieuwbouw - blok E | 133128,15 | 395000,86 | 4,50 | 17,5 | 19,5 | 16,0 | 26,0 |
| E135-1_C | Nieuwbouw - blok E | 133128,15 | 395000,86 | 7,50 | 18,7 | 21,3 | 16,5 | 26,5 |
| E135-2_A | Nieuwbouw - blok E | 133128,34 | 394989,56 | 1,50 | 27,5 | 29,1 | 26,4 | 36,4 |
| E135-3_A | Nieuwbouw - blok E | 133128,55 | 394993,12 | 4,50 | 29,5 | 31,3 | 28,1 | 38,1 |
| E135-3_B | Nieuwbouw - blok E | 133128,55 | 394993,12 | 7,50 | 31,9 | 33,7 | 30,5 | 40,5 |
| E136-1_A | Nieuwbouw - blok E | 133133,91 | 395000,90 | 1,50 | 17,1 | 18,3 | 16,2 | 26,2 |
| E136-1_B | Nieuwbouw - blok E | 133133,91 | 395000,90 | 4,50 | 17,3 | 19,2 | 16,0 | 26,0 |
| E136-1_C | Nieuwbouw - blok E | 133133,91 | 395000,90 | 7,50 | 18,7 | 21,2 | 16,6 | 26,6 |
| E136-2_A | Nieuwbouw - blok E | 133133,90 | 394989,65 | 1,50 | 29,7 | 30,8 | 28,9 | 38,9 |
| E136-3_A | Nieuwbouw - blok E | 133134,06 | 394993,15 | 4,50 | 30,6 | 31,9 | 29,7 | 39,7 |
| E136-3_B | Nieuwbouw - blok E | 133134,06 | 394993,15 | 7,50 | 32,7 | 34,3 | 31,7 | 41,7 |
| E137-1_A | Nieuwbouw - blok E | 133139,20 | 395000,93 | 1,50 | 16,5 | 17,9 | 15,5 | 25,5 |
| E137-1_B | Nieuwbouw - blok E | 133139,20 | 395000,93 | 4,50 | 16,9 | 18,8 | 15,4 | 25,4 |
| E137-1_C | Nieuwbouw - blok E | 133139,20 | 395000,93 | 7,50 | 18,6 | 21,2 | 16,3 | 26,3 |
| E137-2_A | Nieuwbouw - blok E | 133138,89 | 394989,73 | 1,50 | 30,5 | 31,5 | 30,0 | 40,0 |
| E137-3_A | Nieuwbouw - blok E | 133139,26 | 394993,19 | 4,50 | 28,1 | 29,9 | 26,8 | 36,8 |

Alle getoonde dB-waarden zijn A-gewogen

Rapport: Resultatentabel
Model: WII - kazerne IBS LAr,LT ontwerpwijziging
LAeq totaalresultaten voor toetspunten
Groep: IJssportcentrum
Groepsreductie: Nee

| Naam Toetspunt | Omschrijving | X | Y | Hoogte | Dag | Avond | Nacht | Etmaal |
|---|---|---|---|---|---|---|---|---|
| E137-3_B | Nieuwbouw - blok E | 133139,26 | 394993,19 | 7,50 | 31,4 | 33,3 | 29,9 | 39,9 |
| E138-1_A | Nieuwbouw - blok E | 133144,32 | 395000,96 | 1,50 | 16,9 | 18,4 | 15,8 | 25,8 |
| E138-1_B | Nieuwbouw - blok E | 133144,32 | 395000,96 | 4,50 | 16,9 | 18,8 | 15,5 | 25,5 |
| E138-1_C | Nieuwbouw - blok E | 133144,32 | 395000,96 | 7,50 | 19,1 | 21,7 | 16,8 | 26,8 |
| E138-2_A | Nieuwbouw - blok E | 133144,51 | 394989,81 | 1,50 | 27,1 | 28,6 | 26,0 | 36,0 |
| E138-3_A | Nieuwbouw - blok E | 133144,82 | 394993,22 | 4,50 | 27,1 | 29,2 | 25,4 | 35,4 |
| E138-3_B | Nieuwbouw - blok E | 133144,82 | 394993,22 | 7,50 | 31,1 | 33,1 | 29,5 | 39,5 |
| E139-1_A | Nieuwbouw - blok E | 133149,92 | 395001,00 | 1,50 | 17,9 | 19,5 | 16,7 | 26,7 |
| E139-1_B | Nieuwbouw - blok E | 133149,92 | 395001,00 | 4,50 | 17,8 | 19,9 | 16,1 | 26,1 |
| E139-1_C | Nieuwbouw - blok E | 133149,92 | 395001,00 | 7,50 | 20,3 | 23,2 | 17,6 | 28,2 |
| E139-2_A | Nieuwbouw - blok E | 133149,96 | 394989,90 | 1,50 | 26,9 | 28,5 | 25,8 | 35,8 |
| E139-3_A | Nieuwbouw - blok E | 133150,28 | 394993,26 | 4,50 | 28,0 | 29,9 | 26,6 | 36,6 |
| E139-3_B | Nieuwbouw - blok E | 133150,28 | 394993,26 | 7,50 | 31,4 | 33,4 | 29,9 | 39,9 |
| E140-1_A | Nieuwbouw - blok E | 133155,25 | 395001,02 | 1,50 | 18,6 | 20,1 | 17,5 | 27,5 |
| E140-1_B | Nieuwbouw - blok E | 133155,25 | 395001,02 | 4,50 | 18,9 | 20,9 | 17,3 | 27,3 |
| E140-1_C | Nieuwbouw - blok E | 133155,25 | 395001,02 | 7,50 | 20,7 | 23,9 | 17,2 | 28,9 |
| E140-2_A | Nieuwbouw - blok E | 133155,74 | 394989,86 | 1,50 | 28,6 | 30,1 | 27,5 | 37,5 |
| E140-3_A | Nieuwbouw - blok E | 133156,11 | 394993,27 | 4,50 | 28,0 | 30,5 | 25,8 | 35,8 |
| E140-3_B | Nieuwbouw - blok E | 133156,11 | 394993,27 | 7,50 | 30,5 | 32,9 | 28,3 | 38,3 |
| E141-1_A | Nieuwbouw - blok E | 133160,77 | 395001,02 | 1,50 | 17,2 | 18,9 | 16,0 | 26,0 |
| E141-1_B | Nieuwbouw - blok E | 133160,77 | 395001,02 | 4,50 | 17,7 | 20,0 | 15,8 | 25,8 |
| E141-1_C | Nieuwbouw - blok E | 133160,77 | 395001,02 | 7,50 | 19,7 | 22,5 | 17,0 | 27,5 |
| E141-2_A | Nieuwbouw - blok E | 133161,56 | 394989,85 | 1,50 | 27,7 | 30,3 | 25,4 | 35,4 |
| E141-3_A | Nieuwbouw - blok E | 133161,40 | 394993,33 | 4,50 | 28,6 | 31,8 | 25,2 | 36,8 |
| E141-3_B | Nieuwbouw - blok E | 133161,40 | 394993,33 | 7,50 | 30,5 | 33,3 | 27,7 | 38,3 |
| E142-1_A | Nieuwbouw - blok E | 133166,37 | 395001,02 | 1,50 | 16,8 | 18,3 | 15,8 | 25,8 |
| E142-1_B | Nieuwbouw - blok E | 133166,37 | 395001,02 | 4,50 | 17,3 | 19,3 | 15,7 | 25,7 |
| E142-1_C | Nieuwbouw - blok E | 133166,37 | 395001,02 | 7,50 | 19,4 | 21,3 | 17,8 | 27,8 |
| E142-2_A | Nieuwbouw - blok E | 133166,81 | 394989,85 | 1,50 | 28,9 | 32,0 | 25,7 | 37,0 |
| E142-3_A | Nieuwbouw - blok E | 133166,61 | 394993,36 | 4,50 | 30,1 | 33,2 | 26,9 | 38,2 |
| E142-3_B | Nieuwbouw - blok E | 133166,61 | 394993,36 | 7,50 | 31,0 | 33,6 | 28,7 | 38,7 |
| E143-1_A | Nieuwbouw - blok E | 133172,09 | 395001,02 | 1,50 | 17,2 | 18,7 | 16,1 | 26,1 |
| E143-1_B | Nieuwbouw - blok E | 133172,09 | 395001,02 | 4,50 | 17,5 | 19,6 | 15,9 | 25,9 |
| E143-1_C | Nieuwbouw - blok E | 133172,09 | 395001,02 | 7,50 | 19,6 | 21,6 | 18,1 | 28,1 |
| E143-2_A | Nieuwbouw - blok E | 133171,93 | 394989,85 | 1,50 | 31,1 | 33,5 | 29,1 | 39,1 |
| E143-3_A | Nieuwbouw - blok E | 133171,81 | 394993,40 | 4,50 | 35,6 | 36,8 | 34,9 | 44,9 |
| E143-3_B | Nieuwbouw - blok E | 133171,81 | 394993,40 | 7,50 | 36,4 | 37,4 | 35,8 | 45,8 |
| E144-1_A | Nieuwbouw - blok E | 133177,61 | 395001,02 | 1,50 | 16,6 | 18,7 | 14,9 | 24,9 |
| E144-1_B | Nieuwbouw - blok E | 133177,61 | 395001,02 | 4,50 | 17,3 | 19,8 | 15,0 | 25,0 |
| E144-1_C | Nieuwbouw - blok E | 133177,61 | 395001,02 | 7,50 | 19,4 | 21,8 | 17,4 | 27,4 |
| E144-2_A | Nieuwbouw - blok E | 133177,34 | 394989,84 | 1,50 | 36,3 | 37,2 | 35,7 | 45,7 |
| E144-3_A | Nieuwbouw - blok E | 133177,18 | 394993,43 | 4,50 | 35,8 | 37,0 | 35,0 | 45,0 |
| E144-3_B | Nieuwbouw - blok E | 133177,18 | 394993,43 | 7,50 | 36,6 | 37,6 | 36,0 | 46,0 |
| E145-1_A | Nieuwbouw - blok E | 133182,78 | 395001,02 | 1,50 | 19,0 | 21,4 | 16,9 | 26,9 |
| E145-1_B | Nieuwbouw - blok E | 133182,78 | 395001,02 | 4,50 | 19,2 | 21,9 | 16,7 | 26,9 |
| E145-1_C | Nieuwbouw - blok E | 133182,78 | 395001,02 | 7,50 | 21,1 | 23,6 | 18,9 | 28,9 |
| E145-2_A | Nieuwbouw - blok E | 133182,94 | 394989,84 | 1,50 | 36,4 | 37,3 | 35,8 | 45,8 |
| E145-3_A | Nieuwbouw - blok E | 133187,73 | 394996,46 | 1,50 | 32,5 | 34,1 | 31,3 | 41,3 |
| E145-4_A | Nieuwbouw - blok E | 133182,74 | 394993,47 | 4,50 | 33,9 | 35,6 | 32,6 | 42,6 |
| E145-4_B | Nieuwbouw - blok E | 133182,74 | 394993,47 | 7,50 | 35,1 | 36,5 | 34,1 | 44,1 |
| E145-5_A | Nieuwbouw - blok E | 133185,76 | 394996,22 | 4,50 | 32,9 | 34,5 | 31,7 | 41,7 |
| E145-5_B | Nieuwbouw - blok E | 133185,76 | 394996,22 | 7,50 | 34,6 | 36,1 | 33,5 | 43,5 |
| F146-1_A | Nieuwbouw - blok F | 133185,94 | 394972,51 | 1,50 | 37,2 | 37,9 | 36,7 | 46,7 |
| F146-1_B | Nieuwbouw - blok F | 133185,94 | 394972,51 | 4,50 | 37,1 | 38,0 | 36,5 | 46,5 |
| F146-1_C | Nieuwbouw - blok F | 133185,94 | 394972,51 | 7,50 | 38,4 | 39,3 | 37,9 | 47,9 |
| F146-2_A | Nieuwbouw - blok F | 133173,71 | 394972,36 | 1,50 | 25,0 | 27,3 | 23,0 | 33,0 |
| F146-2_B | Nieuwbouw - blok F | 133173,71 | 394972,36 | 4,50 | 25,8 | 28,6 | 23,1 | 33,6 |
| F146-2_C | Nieuwbouw - blok F | 133173,71 | 394972,36 | 7,50 | 24,1 | 25,6 | 23,1 | 33,1 |
| F146-3_A | Nieuwbouw - blok F | 133179,32 | 394975,50 | 1,50 | 20,3 | 22,3 | 18,9 | 28,9 |

Alle getoonde dB-waarden zijn A-gewogen

Rapport: Resultatentabel
Model: WII - kazerne IBS LAr,LT ontwerpwijziging
LAeq totaalresultaten voor toetspunten
Groep: IJssportcentrum
Groepsreductie: Nee

| Naam Toetspunt | Omschrijving | X | Y | Hoogte | Dag | Avond | Nacht | Etmaal |
|---|---|---|---|---|---|---|---|---|
| F146-3_B | Nieuwbouw - blok F | 133179,32 | 394975,50 | 4,50 | 20,8 | 23,2 | 18,9 | 28,9 |
| F146-3_C | Nieuwbouw - blok F | 133179,32 | 394975,50 | 7,50 | 22,6 | 24,5 | 21,1 | 31,1 |
| F146-4_A | Nieuwbouw - blok F | 133182,63 | 394969,41 | 1,50 | 37,7 | 38,7 | 37,1 | 47,1 |
| F146-4_B | Nieuwbouw - blok F | 133182,63 | 394969,41 | 4,50 | 37,4 | 38,4 | 36,8 | 46,8 |
| F146-4_C | Nieuwbouw - blok F | 133182,63 | 394969,41 | 7,50 | 38,6 | 39,5 | 38,1 | 48,1 |
| F147-1_A | Nieuwbouw - blok F | 133185,94 | 394959,35 | 1,50 | 38,1 | 38,9 | 37,6 | 47,6 |
| F147-1_B | Nieuwbouw - blok F | 133185,94 | 394959,35 | 4,50 | 38,2 | 39,1 | 37,7 | 47,7 |
| F147-1_C | Nieuwbouw - blok F | 133185,94 | 394959,35 | 7,50 | 40,0 | 40,8 | 39,5 | 49,5 |
| F147-2_A | Nieuwbouw - blok F | 133173,87 | 394958,97 | 1,50 | 26,7 | 29,0 | 24,7 | 34,7 |
| F147-2_B | Nieuwbouw - blok F | 133173,87 | 394958,97 | 4,50 | 27,5 | 30,3 | 24,9 | 35,3 |
| F147-2_C | Nieuwbouw - blok F | 133173,87 | 394958,97 | 7,50 | 26,9 | 28,6 | 25,7 | 35,7 |
| F147-3_A | Nieuwbouw - blok F | 133180,47 | 394956,35 | 1,50 | 39,4 | 40,0 | 39,0 | 49,0 |
| F147-3_B | Nieuwbouw - blok F | 133180,47 | 394956,35 | 4,50 | 39,4 | 40,1 | 38,9 | 48,9 |
| F147-3_C | Nieuwbouw - blok F | 133180,47 | 394956,35 | 7,50 | 40,3 | 41,0 | 39,9 | 49,9 |
| F147-4_A | Nieuwbouw - blok F | 133182,53 | 394962,43 | 1,50 | 22,7 | 24,6 | 21,2 | 31,2 |
| F147-4_B | Nieuwbouw - blok F | 133182,53 | 394962,43 | 4,50 | 23,7 | 26,2 | 21,6 | 31,6 |
| F147-4_C | Nieuwbouw - blok F | 133182,53 | 394962,43 | 7,50 | 26,0 | 28,1 | 24,3 | 34,3 |
| F148-1_A | Nieuwbouw - blok F | 133185,92 | 394943,87 | 1,50 | 40,2 | 40,9 | 39,7 | 49,7 |
| F148-1_B | Nieuwbouw - blok F | 133185,92 | 394943,87 | 4,50 | 40,3 | 41,1 | 39,9 | 49,9 |
| F148-1_C | Nieuwbouw - blok F | 133185,92 | 394943,87 | 7,50 | 41,5 | 42,3 | 41,0 | 51,0 |
| F148-2_A | Nieuwbouw - blok F | 133173,83 | 394944,34 | 1,50 | 24,3 | 26,9 | 21,9 | 31,9 |
| F148-2_B | Nieuwbouw - blok F | 133173,83 | 394944,34 | 4,50 | 25,9 | 29,0 | 22,8 | 34,0 |
| F148-2_C | Nieuwbouw - blok F | 133173,83 | 394944,34 | 7,50 | 26,3 | 29,2 | 23,5 | 34,2 |
| F148-3_A | Nieuwbouw - blok F | 133179,48 | 394947,41 | 1,50 | 25,5 | 28,3 | 22,9 | 33,3 |
| F148-3_B | Nieuwbouw - blok F | 133179,48 | 394947,41 | 4,50 | 26,2 | 29,2 | 23,0 | 34,2 |
| F148-3_C | Nieuwbouw - blok F | 133179,48 | 394947,41 | 7,50 | 27,8 | 30,7 | 25,0 | 35,7 |
| F149-1_A | Nieuwbouw - blok F | 133186,10 | 394937,82 | 1,50 | 38,6 | 39,7 | 37,9 | 47,9 |
| F149-1_B | Nieuwbouw - blok F | 133186,10 | 394937,82 | 4,50 | 38,9 | 40,0 | 38,2 | 48,2 |
| F149-1_C | Nieuwbouw - blok F | 133186,10 | 394937,82 | 7,50 | 40,1 | 41,2 | 39,4 | 49,4 |
| F149-2_A | Nieuwbouw - blok F | 133173,83 | 394937,77 | 1,50 | 26,0 | 28,3 | 24,2 | 34,2 |
| F149-2_B | Nieuwbouw - blok F | 133173,83 | 394937,77 | 4,50 | 26,7 | 29,4 | 24,3 | 34,4 |
| F149-2_C | Nieuwbouw - blok F | 133173,83 | 394937,77 | 7,50 | 28,0 | 30,8 | 25,3 | 35,8 |
| F149-3_A | Nieuwbouw - blok F | 133182,73 | 394935,13 | 1,50 | 38,3 | 39,7 | 37,3 | 47,3 |
| F149-3_B | Nieuwbouw - blok F | 133182,73 | 394935,13 | 4,50 | 38,2 | 39,6 | 37,3 | 47,3 |
| F149-3_C | Nieuwbouw - blok F | 133182,73 | 394935,13 | 7,50 | 39,5 | 40,8 | 38,5 | 48,5 |
| F150-1_A | Nieuwbouw - blok F | 133186,20 | 394925,60 | 1,50 | 34,5 | 37,2 | 32,1 | 42,2 |
| F150-1_B | Nieuwbouw - blok F | 133186,20 | 394925,60 | 4,50 | 35,2 | 37,8 | 32,9 | 42,9 |
| F150-1_C | Nieuwbouw - blok F | 133186,20 | 394925,60 | 7,50 | 36,5 | 38,8 | 34,4 | 44,4 |
| F150-2_A | Nieuwbouw - blok F | 133173,83 | 394925,46 | 1,50 | 27,5 | 31,2 | 22,6 | 36,2 |
| F150-2_B | Nieuwbouw - blok F | 133173,83 | 394925,46 | 4,50 | 27,9 | 31,5 | 23,2 | 36,5 |
| F150-2_C | Nieuwbouw - blok F | 133173,83 | 394925,46 | 7,50 | 29,0 | 32,7 | 23,9 | 37,7 |
| F150-3_A | Nieuwbouw - blok F | 133182,94 | 394928,53 | 1,50 | 26,7 | 29,7 | 23,7 | 34,7 |
| F150-3_B | Nieuwbouw - blok F | 133182,94 | 394928,53 | 4,50 | 28,4 | 31,8 | 24,4 | 36,8 |
| F150-3_C | Nieuwbouw - blok F | 133182,94 | 394928,53 | 7,50 | 29,0 | 32,1 | 25,5 | 37,1 |
| F150-4_A | Nieuwbouw - blok F | 133180,11 | 394922,21 | 1,50 | 32,9 | 36,3 | 29,0 | 41,3 |
| F150-4_B | Nieuwbouw - blok F | 133180,11 | 394922,21 | 4,50 | 33,7 | 37,0 | 30,0 | 42,0 |
| F150-4_C | Nieuwbouw - blok F | 133180,11 | 394922,21 | 7,50 | 35,0 | 38,2 | 31,7 | 43,2 |
| F151-1_A | Nieuwbouw - blok F | 133158,78 | 394921,87 | 1,50 | 31,4 | 35,0 | 26,9 | 40,0 |
| F151-1_B | Nieuwbouw - blok F | 133158,78 | 394921,87 | 4,50 | 31,9 | 35,5 | 27,3 | 40,5 |
| F151-1_C | Nieuwbouw - blok F | 133158,78 | 394921,87 | 7,50 | 33,3 | 36,8 | 29,0 | 41,8 |
| F151-2_A | Nieuwbouw - blok F | 133158,37 | 394931,92 | 1,50 | 29,9 | 30,8 | 29,4 | 39,4 |
| F151-2_B | Nieuwbouw - blok F | 133158,37 | 394931,92 | 4,50 | 29,9 | 31,1 | 29,1 | 39,1 |
| F151-2_C | Nieuwbouw - blok F | 133158,37 | 394931,92 | 7,50 | 25,4 | 28,8 | 21,3 | 33,8 |
| F151-3_A | Nieuwbouw - blok F | 133161,84 | 394926,77 | 1,50 | 28,9 | 31,4 | 26,8 | 36,8 |
| F151-3_B | Nieuwbouw - blok F | 133161,84 | 394926,77 | 4,50 | 30,3 | 33,2 | 27,4 | 38,2 |
| F151-3_C | Nieuwbouw - blok F | 133161,84 | 394926,77 | 7,50 | 32,0 | 34,9 | 29,2 | 39,9 |
| F152-1_A | Nieuwbouw - blok F | 133153,02 | 394921,82 | 1,50 | 30,9 | 34,4 | 26,6 | 39,4 |
| F152-1_B | Nieuwbouw - blok F | 133153,02 | 394921,82 | 4,50 | 31,4 | 34,9 | 26,9 | 39,9 |
| F152-1_C | Nieuwbouw - blok F | 133153,02 | 394921,82 | 7,50 | 32,8 | 36,3 | 28,5 | 41,3 |

Alle getoonde dB-waarden zijn A-gewogen

Rapport: Resultatentabel
Model: WII - kazerne IBS LAr,LT ontwerpwijziging
LAeq totaalresultaten voor toetspunten
Groep: IJssportcentrum
Groepsreductie: Nee

| Naam Toetspunt | Omschrijving | X | Y | Hoogte | Dag | Avond | Nacht | Etmaal |
|---|---|---|---|---|---|---|---|---|
| F152-2_A | Nieuwbouw - blok F | 133152,86 | 394931,84 | 1,50 | 34,3 | 34,5 | 34,1 | 44,1 |
| F152-2_B | Nieuwbouw - blok F | 133152,86 | 394931,84 | 4,50 | 34,0 | 34,4 | 33,7 | 43,7 |
| F152-2_C | Nieuwbouw - blok F | 133152,86 | 394931,84 | 7,50 | 24,6 | 27,6 | 21,5 | 32,6 |
| F153-1_A | Nieuwbouw - blok F | 133147,47 | 394921,78 | 1,50 | 30,5 | 34,1 | 26,1 | 39,1 |
| F153-1_B | Nieuwbouw - blok F | 133147,47 | 394921,78 | 4,50 | 31,0 | 34,6 | 26,5 | 39,6 |
| F153-1_C | Nieuwbouw - blok F | 133147,47 | 394921,78 | 7,50 | 32,6 | 36,1 | 28,2 | 41,1 |
| F153-2_A | Nieuwbouw - blok F | 133147,62 | 394931,76 | 1,50 | 29,9 | 30,7 | 29,5 | 39,5 |
| F153-2_B | Nieuwbouw - blok F | 133147,62 | 394931,76 | 4,50 | 30,0 | 31,1 | 29,3 | 39,3 |
| F153-2_C | Nieuwbouw - blok F | 133147,62 | 394931,76 | 7,50 | 25,1 | 28,4 | 21,4 | 33,4 |
| F153-3_A | Nieuwbouw - blok F | 133145,35 | 394927,33 | 7,50 | 27,4 | 31,1 | 22,7 | 36,1 |
| F154-1_A | Nieuwbouw - blok F | 133142,02 | 394923,81 | 1,50 | 25,0 | 28,0 | 22,1 | 33,0 |
| F154-1_B | Nieuwbouw - blok F | 133142,02 | 394923,81 | 4,50 | 26,8 | 30,1 | 23,1 | 35,1 |
| F154-2_A | Nieuwbouw - blok F | 133142,07 | 394933,90 | 1,50 | 31,2 | 32,0 | 30,6 | 40,6 |
| F154-2_B | Nieuwbouw - blok F | 133142,07 | 394933,90 | 4,50 | 29,3 | 31,0 | 28,0 | 38,0 |
| F154-3_A | Nieuwbouw - blok F | 133139,17 | 394928,46 | 1,50 | 24,4 | 27,3 | 21,5 | 32,3 |
| F154-3_B | Nieuwbouw - blok F | 133139,17 | 394928,46 | 4,50 | 26,0 | 29,4 | 22,1 | 34,4 |
| F155-1_A | Nieuwbouw - blok F | 133121,77 | 394928,45 | 1,50 | 25,7 | 29,2 | 21,6 | 34,2 |
| F155-1_B | Nieuwbouw - blok F | 133121,77 | 394928,45 | 4,50 | 26,0 | 29,7 | 21,1 | 34,7 |
| F155-1_C | Nieuwbouw - blok F | 133121,77 | 394928,45 | 7,50 | 27,0 | 30,8 | 21,8 | 35,8 |
| F155-2_A | Nieuwbouw - blok F | 133128,34 | 394928,93 | 1,50 | 31,9 | 32,6 | 31,4 | 41,4 |
| F155-2_B | Nieuwbouw - blok F | 133128,34 | 394928,93 | 4,50 | 26,4 | 29,3 | 23,5 | 34,3 |
| F155-2_C | Nieuwbouw - blok F | 133128,34 | 394928,93 | 7,50 | 27,9 | 30,9 | 24,9 | 35,9 |
| F155-3_A | Nieuwbouw - blok F | 133125,10 | 394924,06 | 1,50 | 29,5 | 33,5 | 23,2 | 38,5 |
| F155-3_B | Nieuwbouw - blok F | 133125,10 | 394924,06 | 4,50 | 30,2 | 34,1 | 24,4 | 39,1 |
| F155-3_C | Nieuwbouw - blok F | 133125,10 | 394924,06 | 7,50 | 31,8 | 35,5 | 26,8 | 40,5 |
| F156-1_A | Nieuwbouw - blok F | 133121,68 | 394936,05 | 1,50 | 22,4 | 24,6 | 20,7 | 30,7 |
| F156-1_B | Nieuwbouw - blok F | 133121,68 | 394936,05 | 4,50 | 22,8 | 25,5 | 20,2 | 30,5 |
| F156-1_C | Nieuwbouw - blok F | 133121,68 | 394936,05 | 7,50 | 25,5 | 28,8 | 22,0 | 33,8 |
| F156-2_A | Nieuwbouw - blok F | 133131,87 | 394935,88 | 1,50 | 31,8 | 32,6 | 31,3 | 41,3 |
| F156-2_B | Nieuwbouw - blok F | 133131,87 | 394935,88 | 4,50 | 24,9 | 28,0 | 21,5 | 33,0 |
| F156-2_C | Nieuwbouw - blok F | 133131,87 | 394935,88 | 7,50 | 26,5 | 29,7 | 23,1 | 34,7 |
| F157-1_A | Nieuwbouw - blok F | 133121,62 | 394940,92 | 1,50 | 20,8 | 22,9 | 19,1 | 29,1 |
| F157-1_B | Nieuwbouw - blok F | 133121,62 | 394940,92 | 4,50 | 21,1 | 23,8 | 18,5 | 28,8 |
| F157-1_C | Nieuwbouw - blok F | 133121,62 | 394940,92 | 7,50 | 24,5 | 28,0 | 20,5 | 33,0 |
| F157-2_A | Nieuwbouw - blok F | 133131,81 | 394940,92 | 1,50 | 32,1 | 33,1 | 31,4 | 41,4 |
| F157-2_B | Nieuwbouw - blok F | 133131,81 | 394940,92 | 4,50 | 32,0 | 33,2 | 31,3 | 41,3 |
| F157-2_C | Nieuwbouw - blok F | 133131,81 | 394940,92 | 7,50 | 28,6 | 32,1 | 24,5 | 37,1 |
| F158-1_A | Nieuwbouw - blok F | 133120,01 | 394947,16 | 1,50 | 19,9 | 21,6 | 18,6 | 28,6 |
| F158-1_B | Nieuwbouw - blok F | 133120,01 | 394947,16 | 4,50 | 19,9 | 22,4 | 17,7 | 27,7 |
| F158-1_C | Nieuwbouw - blok F | 133120,01 | 394947,16 | 7,50 | 23,4 | 26,7 | 19,8 | 31,7 |
| F158-2_A | Nieuwbouw - blok F | 133130,12 | 394946,73 | 1,50 | 29,6 | 32,5 | 26,8 | 37,5 |
| F158-2_B | Nieuwbouw - blok F | 133130,12 | 394946,73 | 4,50 | 30,2 | 33,2 | 27,2 | 38,2 |
| F158-2_C | Nieuwbouw - blok F | 133130,12 | 394946,73 | 7,50 | 29,8 | 33,4 | 25,0 | 38,4 |
| F159-1_A | Nieuwbouw - blok F | 133119,97 | 394952,18 | 1,50 | 19,9 | 21,9 | 18,4 | 28,4 |
| F159-1_B | Nieuwbouw - blok F | 133119,97 | 394952,18 | 4,50 | 19,7 | 22,4 | 17,3 | 27,4 |
| F159-1_C | Nieuwbouw - blok F | 133119,97 | 394952,18 | 7,50 | 22,9 | 26,2 | 19,4 | 31,2 |
| F159-2_A | Nieuwbouw - blok F | 133130,08 | 394952,17 | 1,50 | 28,5 | 30,7 | 26,7 | 36,7 |
| F159-2_B | Nieuwbouw - blok F | 133130,08 | 394952,17 | 4,50 | 29,2 | 31,8 | 26,9 | 36,9 |
| F159-2_C | Nieuwbouw - blok F | 133130,08 | 394952,17 | 7,50 | 28,9 | 32,0 | 25,8 | 37,0 |
| F160-1_A | Nieuwbouw - blok F | 133119,93 | 394957,70 | 1,50 | 19,3 | 20,9 | 18,1 | 28,1 |
| F160-1_B | Nieuwbouw - blok F | 133119,93 | 394957,70 | 4,50 | 19,0 | 21,6 | 16,6 | 26,6 |
| F160-1_C | Nieuwbouw - blok F | 133119,93 | 394957,70 | 7,50 | 21,6 | 25,0 | 17,7 | 30,0 |
| F160-2_A | Nieuwbouw - blok F | 133130,04 | 394957,49 | 1,50 | 27,8 | 30,0 | 26,1 | 36,1 |
| F160-2_B | Nieuwbouw - blok F | 133130,04 | 394957,49 | 4,50 | 28,8 | 31,3 | 26,5 | 36,5 |
| F160-2_C | Nieuwbouw - blok F | 133130,04 | 394957,49 | 7,50 | 28,7 | 31,6 | 25,9 | 36,6 |
| F161-1_A | Nieuwbouw - blok F | 133119,89 | 394962,97 | 1,50 | 19,3 | 21,0 | 18,1 | 28,1 |
| F161-1_B | Nieuwbouw - blok F | 133119,89 | 394962,97 | 4,50 | 18,7 | 21,1 | 16,8 | 26,8 |
| F161-1_C | Nieuwbouw - blok F | 133119,89 | 394962,97 | 7,50 | 21,0 | 23,8 | 18,4 | 28,8 |
| F161-2_A | Nieuwbouw - blok F | 133130,00 | 394963,13 | 1,50 | 27,9 | 29,9 | 26,3 | 36,3 |

Alle getoonde dB-waarden zijn A-gewogen

Rapport: Resultatentabel
Model: WII - kazerne IBS LAr,LT ontwerpwijziging
LAeq totaalresultaten voor toetspunten
Groep: IJssportcentrum
Groepsreductie: Nee

| Naam Toetspunt | Omschrijving | X | Y | Hoogte | Dag | Avond | Nacht | Etmaal |
|---|---|---|---|---|---|---|---|---|
| F161-2_B | Nieuwbouw - blok F | 133130,00 | 394963,13 | 4,50 | 28,8 | 31,3 | 26,6 | 36,6 |
| F161-2_C | Nieuwbouw - blok F | 133130,00 | 394963,13 | 7,50 | 28,7 | 31,5 | 26,0 | 36,5 |
| F162-1_A | Nieuwbouw - blok F | 133119,85 | 394968,24 | 1,50 | 19,6 | 21,0 | 18,7 | 28,7 |
| F162-1_B | Nieuwbouw - blok F | 133119,85 | 394968,24 | 4,50 | 19,1 | 21,1 | 17,6 | 27,6 |
| F162-1_C | Nieuwbouw - blok F | 133119,85 | 394968,24 | 7,50 | 21,1 | 23,7 | 18,8 | 28,8 |
| F162-2_A | Nieuwbouw - blok F | 133129,96 | 394968,32 | 1,50 | 29,1 | 30,9 | 27,8 | 37,8 |
| F162-2_B | Nieuwbouw - blok F | 133129,96 | 394968,32 | 4,50 | 29,8 | 32,1 | 28,0 | 38,0 |
| F162-2_C | Nieuwbouw - blok F | 133129,96 | 394968,32 | 7,50 | 29,5 | 32,1 | 27,2 | 37,2 |
| F163-1_A | Nieuwbouw - blok F | 133119,81 | 394973,76 | 1,50 | 19,8 | 21,1 | 19,0 | 29,0 |
| F163-1_B | Nieuwbouw - blok F | 133119,81 | 394973,76 | 4,50 | 19,9 | 22,1 | 18,1 | 28,1 |
| F163-1_C | Nieuwbouw - blok F | 133119,81 | 394973,76 | 7,50 | 22,4 | 25,3 | 19,7 | 30,3 |
| F163-2_A | Nieuwbouw - blok F | 133129,93 | 394973,67 | 1,50 | 28,7 | 31,3 | 26,5 | 36,5 |
| F163-2_B | Nieuwbouw - blok F | 133129,93 | 394973,67 | 4,50 | 29,6 | 32,3 | 27,0 | 37,3 |
| F163-2_C | Nieuwbouw - blok F | 133129,93 | 394973,67 | 7,50 | 30,0 | 32,6 | 27,5 | 37,6 |
| F163-3_A | Nieuwbouw - blok F | 133124,69 | 394976,78 | 1,50 | 28,6 | 29,4 | 28,2 | 38,2 |
| F163-3_B | Nieuwbouw - blok F | 133124,69 | 394976,78 | 4,50 | 26,1 | 28,4 | 24,1 | 34,1 |
| F163-3_C | Nieuwbouw - blok F | 133124,69 | 394976,78 | 7,50 | 26,6 | 27,7 | 25,9 | 35,9 |
| G110-1_A | Nieuwbouw - Blok G | 133141,16 | 394844,44 | 1,50 | 20,7 | 22,2 | 19,7 | 29,7 |
| G110-1_B | Nieuwbouw - Blok G | 133141,16 | 394844,44 | 4,50 | 21,7 | 24,1 | 19,7 | 29,7 |
| G110-1_C | Nieuwbouw - Blok G | 133141,16 | 394844,44 | 7,50 | 24,2 | 27,1 | 21,4 | 32,1 |
| G110-2_A | Nieuwbouw - Blok G | 133140,93 | 394854,45 | 1,50 | 27,1 | 29,2 | 25,5 | 35,5 |
| G110-2_B | Nieuwbouw - Blok G | 133140,93 | 394854,45 | 4,50 | 28,4 | 31,1 | 26,0 | 36,1 |
| G110-2_C | Nieuwbouw - Blok G | 133140,93 | 394854,45 | 7,50 | 30,8 | 33,9 | 27,5 | 38,9 |
| G110-3_A | Nieuwbouw - Blok G | 133138,08 | 394849,59 | 1,50 | 22,3 | 23,9 | 21,2 | 31,2 |
| G110-3_B | Nieuwbouw - Blok G | 133138,08 | 394849,59 | 4,50 | 23,2 | 25,5 | 21,2 | 31,2 |
| G110-3_C | Nieuwbouw - Blok G | 133138,08 | 394849,59 | 7,50 | 26,1 | 29,1 | 23,3 | 34,1 |
| G110-4_A | Nieuwbouw - Blok G | 133144,21 | 394852,03 | 1,50 | 25,3 | 27,4 | 23,6 | 33,6 |
| G110-4_B | Nieuwbouw - Blok G | 133144,21 | 394852,03 | 4,50 | 27,3 | 30,1 | 24,8 | 35,1 |
| G110-4_C | Nieuwbouw - Blok G | 133144,21 | 394852,03 | 7,50 | 29,9 | 33,0 | 26,7 | 38,0 |
| G111-1_A | Nieuwbouw - Blok G | 133121,74 | 394848,77 | 1,50 | 20,1 | 21,7 | 19,0 | 29,0 |
| G111-1_B | Nieuwbouw - Blok G | 133121,74 | 394848,77 | 4,50 | 20,9 | 23,4 | 18,9 | 28,9 |
| G111-1_C | Nieuwbouw - Blok G | 133121,74 | 394848,77 | 7,50 | 24,5 | 27,8 | 21,0 | 32,8 |
| G111-2_A | Nieuwbouw - Blok G | 133128,35 | 394848,68 | 1,50 | 21,2 | 22,9 | 20,0 | 30,0 |
| G111-2_B | Nieuwbouw - Blok G | 133128,35 | 394848,68 | 4,50 | 21,6 | 23,8 | 20,0 | 30,0 |
| G111-2_C | Nieuwbouw - Blok G | 133128,35 | 394848,68 | 7,50 | 25,2 | 27,8 | 22,8 | 32,8 |
| G111-3_A | Nieuwbouw - Blok G | 133125,09 | 394844,25 | 1,50 | 25,3 | 26,5 | 24,5 | 34,5 |
| G111-3_B | Nieuwbouw - Blok G | 133125,09 | 394844,25 | 4,50 | 25,6 | 27,5 | 24,3 | 34,3 |
| G111-3_C | Nieuwbouw - Blok G | 133125,09 | 394844,25 | 7,50 | 28,2 | 30,7 | 26,1 | 36,1 |
| G112-1_A | Nieuwbouw - Blok G | 133121,36 | 394857,05 | 1,50 | 19,7 | 21,2 | 18,7 | 28,7 |
| G112-1_B | Nieuwbouw - Blok G | 133121,36 | 394857,05 | 4,50 | 20,5 | 22,8 | 18,6 | 28,6 |
| G112-1_C | Nieuwbouw - Blok G | 133121,36 | 394857,05 | 7,50 | 24,1 | 27,2 | 20,8 | 32,2 |
| G112-2_A | Nieuwbouw - Blok G | 133131,44 | 394856,64 | 1,50 | 25,2 | 27,4 | 23,3 | 33,3 |
| G112-2_B | Nieuwbouw - Blok G | 133131,44 | 394856,64 | 4,50 | 26,2 | 29,1 | 23,5 | 34,1 |
| G112-2_C | Nieuwbouw - Blok G | 133131,44 | 394856,64 | 7,50 | 28,9 | 32,0 | 25,6 | 37,0 |
| G113-1_A | Nieuwbouw - Blok G | 133121,14 | 394861,77 | 1,50 | 20,4 | 22,3 | 19,1 | 29,1 |
| G113-1_B | Nieuwbouw - Blok G | 133121,14 | 394861,77 | 4,50 | 21,4 | 24,1 | 18,9 | 29,1 |
| G113-1_C | Nieuwbouw - Blok G | 133121,14 | 394861,77 | 7,50 | 24,6 | 27,9 | 20,8 | 32,9 |
| G113-2_A | Nieuwbouw - Blok G | 133131,49 | 394862,13 | 1,50 | 25,1 | 27,5 | 23,2 | 33,2 |
| G113-2_B | Nieuwbouw - Blok G | 133131,49 | 394862,13 | 4,50 | 25,7 | 28,7 | 22,8 | 33,7 |
| G113-2_C | Nieuwbouw - Blok G | 133131,49 | 394862,13 | 7,50 | 28,5 | 31,7 | 25,0 | 36,7 |
| G114-1_A | Nieuwbouw - Blok G | 133120,30 | 394868,06 | 1,50 | 20,8 | 22,6 | 19,5 | 29,5 |
| G114-1_B | Nieuwbouw - Blok G | 133120,30 | 394868,06 | 4,50 | 21,8 | 24,5 | 19,3 | 29,5 |
| G114-1_C | Nieuwbouw - Blok G | 133120,30 | 394868,06 | 7,50 | 24,8 | 28,1 | 21,2 | 33,1 |
| G114-2_A | Nieuwbouw - Blok G | 133130,77 | 394867,80 | 1,50 | 25,5 | 28,0 | 23,3 | 33,3 |
| G114-2_B | Nieuwbouw - Blok G | 133130,77 | 394867,80 | 4,50 | 26,4 | 29,5 | 23,1 | 34,5 |
| G114-2_C | Nieuwbouw - Blok G | 133130,77 | 394867,80 | 7,50 | 28,4 | 31,7 | 24,9 | 36,7 |
| G115-1_A | Nieuwbouw - Blok G | 133120,29 | 394873,42 | 1,50 | 19,8 | 21,4 | 18,7 | 28,7 |
| G115-1_B | Nieuwbouw - Blok G | 133120,29 | 394873,42 | 4,50 | 20,5 | 23,0 | 18,5 | 28,5 |
| G115-1_C | Nieuwbouw - Blok G | 133120,29 | 394873,42 | 7,50 | 24,2 | 27,4 | 20,7 | 32,4 |

Alle getoonde dB-waarden zijn A-gewogen

Rapport: Resultatentabel
Model: WII - kazerne IBS LAr,LT ontwerpwijziging
LAeq totaalresultaten voor toetspunten
Groep: IJssportcentrum
Groepsreductie: Nee

| Naam Toetspunt | Omschrijving | X | Y | Hoogte | Dag | Avond | Nacht | Etmaal |
|---|---|---|---|---|---|---|---|---|
| G115-2_A | Nieuwbouw - Blok G | 133130,76 | 394873,73 | 1,50 | 25,9 | 28,5 | 23,7 | 33,7 |
| G115-2_B | Nieuwbouw - Blok G | 133130,76 | 394873,73 | 4,50 | 27,1 | 30,2 | 23,8 | 35,2 |
| G115-2_C | Nieuwbouw - Blok G | 133130,76 | 394873,73 | 7,50 | 28,7 | 31,9 | 25,0 | 36,9 |
| G116-1_A | Nieuwbouw - Blok G | 133120,28 | 394879,79 | 1,50 | 19,7 | 21,3 | 18,5 | 28,5 |
| G116-1_B | Nieuwbouw - Blok G | 133120,28 | 394879,79 | 4,50 | 20,4 | 22,8 | 18,4 | 28,4 |
| G116-1_C | Nieuwbouw - Blok G | 133120,28 | 394879,79 | 7,50 | 24,2 | 27,4 | 20,6 | 32,4 |
| G116-2_A | Nieuwbouw - Blok G | 133130,75 | 394879,43 | 1,50 | 26,4 | 29,2 | 23,7 | 34,2 |
| G116-2_B | Nieuwbouw - Blok G | 133130,75 | 394879,43 | 4,50 | 27,5 | 30,8 | 23,8 | 35,8 |
| G116-2_C | Nieuwbouw - Blok G | 133130,75 | 394879,43 | 7,50 | 28,9 | 32,3 | 25,0 | 37,3 |
| G117-1_A | Nieuwbouw - Blok G | 133120,26 | 394885,78 | 1,50 | 20,4 | 22,5 | 18,8 | 28,8 |
| G117-1_B | Nieuwbouw - Blok G | 133120,26 | 394885,78 | 4,50 | 21,1 | 23,8 | 18,6 | 28,8 |
| G117-1_C | Nieuwbouw - Blok G | 133120,26 | 394885,78 | 7,50 | 24,5 | 27,8 | 20,8 | 32,8 |
| G117-2_A | Nieuwbouw - Blok G | 133130,74 | 394885,54 | 1,50 | 26,9 | 30,0 | 23,8 | 35,0 |
| G117-2_B | Nieuwbouw - Blok G | 133130,74 | 394885,54 | 4,50 | 27,9 | 31,4 | 23,8 | 36,4 |
| G117-2_C | Nieuwbouw - Blok G | 133130,74 | 394885,54 | 7,50 | 29,4 | 32,8 | 25,3 | 37,8 |
| G117-3_A | Nieuwbouw - Blok G | 133125,14 | 394888,79 | 1,50 | 25,4 | 28,8 | 21,4 | 33,8 |
| G117-3_B | Nieuwbouw - Blok G | 133125,14 | 394888,79 | 4,50 | 26,7 | 30,2 | 22,4 | 35,2 |
| G117-3_C | Nieuwbouw - Blok G | 133125,14 | 394888,79 | 7,50 | 27,5 | 31,4 | 21,9 | 36,4 |
| G118-1_A | Nieuwbouw - Blok G | 133126,91 | 394912,78 | 1,50 | 24,9 | 27,0 | 23,1 | 33,1 |
| G118-1_B | Nieuwbouw - Blok G | 133126,91 | 394912,78 | 4,50 | 27,1 | 29,4 | 25,2 | 35,2 |
| G118-2_A | Nieuwbouw - Blok G | 133127,41 | 394891,05 | 1,50 | 27,2 | 30,2 | 24,3 | 35,2 |
| G118-3_A | Nieuwbouw - Blok G | 133123,35 | 394908,17 | 1,50 | 24,7 | 27,2 | 22,6 | 32,6 |
| G118-3_B | Nieuwbouw - Blok G | 133123,35 | 394908,17 | 4,50 | 25,2 | 28,4 | 21,8 | 33,4 |
| G118-4_A | Nieuwbouw - Blok G | 133131,12 | 394897,71 | 1,50 | 27,8 | 30,5 | 25,5 | 35,5 |
| G118-5_A | Nieuwbouw - Blok G | 133123,41 | 394897,32 | 1,50 | 23,3 | 25,2 | 21,8 | 31,8 |
| G119-1_A | Nieuwbouw - Blok G | 133133,59 | 394912,79 | 1,50 | 25,4 | 27,1 | 24,1 | 34,1 |
| G119-1_B | Nieuwbouw - Blok G | 133133,59 | 394912,79 | 4,50 | 26,2 | 28,5 | 24,3 | 34,3 |
| G119-1_C | Nieuwbouw - Blok G | 133133,59 | 394912,79 | 7,50 | 26,9 | 30,1 | 23,3 | 35,1 |
| G119-2_A | Nieuwbouw - Blok G | 133133,71 | 394902,91 | 1,50 | 29,4 | 33,0 | 24,9 | 38,0 |
| G119-2_B | Nieuwbouw - Blok G | 133133,71 | 394902,91 | 4,50 | 28,7 | 32,4 | 23,7 | 37,4 |
| G119-2_C | Nieuwbouw - Blok G | 133133,71 | 394902,91 | 7,50 | 30,6 | 34,0 | 26,4 | 39,0 |
| G119-3_A | Nieuwbouw - Blok G | 133130,81 | 394905,61 | 4,50 | 22,7 | 26,3 | 18,2 | 31,3 |
| G119-3_B | Nieuwbouw - Blok G | 133130,81 | 394905,61 | 7,50 | 24,1 | 27,8 | 19,4 | 32,8 |
| G119-4_A | Nieuwbouw - Blok G | 133141,90 | 394907,75 | 7,50 | 30,6 | 33,8 | 27,2 | 38,8 |
| G120-1_A | Nieuwbouw - Blok G | 133138,89 | 394912,81 | 1,50 | 24,0 | 25,6 | 22,7 | 32,7 |
| G120-1_B | Nieuwbouw - Blok G | 133138,89 | 394912,81 | 4,50 | 24,8 | 27,1 | 22,8 | 32,8 |
| G120-1_C | Nieuwbouw - Blok G | 133138,89 | 394912,81 | 7,50 | 27,4 | 30,8 | 23,4 | 35,8 |
| G120-2_A | Nieuwbouw - Blok G | 133138,94 | 394903,03 | 1,50 | 29,4 | 32,9 | 25,1 | 37,9 |
| G120-2_B | Nieuwbouw - Blok G | 133138,94 | 394903,03 | 4,50 | 29,0 | 32,7 | 24,1 | 37,7 |
| G120-2_C | Nieuwbouw - Blok G | 133138,94 | 394903,03 | 7,50 | 30,9 | 34,4 | 26,8 | 39,4 |
| G121-1_A | Nieuwbouw - Blok G | 133144,25 | 394914,08 | 1,50 | 24,4 | 26,9 | 22,3 | 32,3 |
| G121-1_B | Nieuwbouw - Blok G | 133144,25 | 394914,08 | 4,50 | 25,3 | 28,3 | 22,3 | 33,3 |
| G121-2_A | Nieuwbouw - Blok G | 133144,69 | 394904,03 | 1,50 | 29,4 | 32,8 | 25,3 | 37,8 |
| G121-2_B | Nieuwbouw - Blok G | 133144,69 | 394904,03 | 4,50 | 31,0 | 34,9 | 25,6 | 39,9 |
| G122-1_A | Nieuwbouw - Blok G | 133149,61 | 394914,08 | 1,50 | 25,9 | 28,4 | 23,6 | 33,6 |
| G122-1_B | Nieuwbouw - Blok G | 133149,61 | 394914,08 | 4,50 | 26,6 | 29,6 | 23,7 | 34,6 |
| G122-2_A | Nieuwbouw - Blok G | 133150,24 | 394904,03 | 1,50 | 29,7 | 32,8 | 26,4 | 37,8 |
| G122-2_B | Nieuwbouw - Blok G | 133150,24 | 394904,03 | 4,50 | 31,2 | 34,9 | 26,3 | 39,9 |
| G123-1_A | Nieuwbouw - Blok G | 133154,85 | 394914,08 | 1,50 | 28,1 | 30,6 | 25,8 | 35,8 |
| G123-1_B | Nieuwbouw - Blok G | 133154,85 | 394914,08 | 4,50 | 29,3 | 32,0 | 26,9 | 37,0 |
| G123-2_A | Nieuwbouw - Blok G | 133155,16 | 394904,03 | 1,50 | 29,3 | 32,6 | 25,6 | 37,6 |
| G123-2_B | Nieuwbouw - Blok G | 133155,16 | 394904,03 | 4,50 | 31,4 | 35,1 | 26,6 | 40,1 |
| G124-1_A | Nieuwbouw - Blok G | 133160,65 | 394914,08 | 1,50 | 29,1 | 32,0 | 26,3 | 37,0 |
| G124-1_B | Nieuwbouw - Blok G | 133160,65 | 394914,08 | 4,50 | 29,9 | 33,0 | 26,7 | 38,0 |
| G124-2_A | Nieuwbouw - Blok G | 133160,78 | 394904,03 | 1,50 | 29,0 | 32,1 | 25,8 | 37,1 |
| G124-2_B | Nieuwbouw - Blok G | 133160,78 | 394904,03 | 4,50 | 31,8 | 35,4 | 27,3 | 40,4 |
| G124-3_A | Nieuwbouw - Blok G | 133163,39 | 394908,93 | 1,50 | 27,6 | 29,5 | 26,1 | 36,1 |
| G124-3_B | Nieuwbouw - Blok G | 133163,39 | 394908,93 | 4,50 | 28,8 | 31,1 | 26,8 | 36,8 |
| G125-1_A | Nieuwbouw - Blok G | 133186,25 | 394907,41 | 1,50 | 33,2 | 36,5 | 29,4 | 41,5 |

Alle getoonde dB-waarden zijn A-gewogen

Rapport: Resultatentabel
Model: WII - kazerne IBS LAr,LT ontwerpwijziging
LAeq totaalresultaten voor toetspunten
Groep: IJssportcentrum
Groepsreductie: Nee

| Naam Toetspunt | Omschrijving | X | Y | Hoogte | Dag | Avond | Nacht | Etmaal |
|---|---|---|---|---|---|---|---|---|
| G125-1_B | Nieuwbouw - Blok G | 133186,25 | 394907,41 | 4,50 | 34,1 | 37,2 | 30,8 | 42,2 |
| G125-1_C | Nieuwbouw - Blok G | 133186,25 | 394907,41 | 7,50 | 35,5 | 38,3 | 32,8 | 43,3 |
| G125-2_A | Nieuwbouw - Blok G | 133174,16 | 394906,67 | 1,50 | 27,0 | 29,9 | 24,4 | 34,9 |
| G125-2_B | Nieuwbouw - Blok G | 133174,16 | 394906,67 | 4,50 | 28,3 | 31,5 | 24,9 | 36,5 |
| G125-2_C | Nieuwbouw - Blok G | 133174,16 | 394906,67 | 7,50 | 26,6 | 29,1 | 24,4 | 34,4 |
| G125-3_A | Nieuwbouw - Blok G | 133179,83 | 394910,70 | 1,50 | 28,5 | 31,8 | 24,6 | 36,8 |
| G125-3_B | Nieuwbouw - Blok G | 133179,83 | 394910,70 | 4,50 | 28,9 | 32,1 | 25,3 | 37,1 |
| G125-3_C | Nieuwbouw - Blok G | 133179,83 | 394910,70 | 7,50 | 29,0 | 32,1 | 25,7 | 37,1 |
| G125-4_A | Nieuwbouw - Blok G | 133182,73 | 394904,42 | 1,50 | 33,8 | 37,4 | 29,2 | 42,4 |
| G125-4_B | Nieuwbouw - Blok G | 133182,73 | 394904,42 | 4,50 | 33,3 | 36,6 | 29,6 | 41,6 |
| G125-4_C | Nieuwbouw - Blok G | 133182,73 | 394904,42 | 7,50 | 34,9 | 37,9 | 31,7 | 42,9 |
| G126-1_A | Nieuwbouw - Blok G | 133186,51 | 394894,34 | 1,50 | 31,3 | 33,9 | 29,0 | 39,0 |
| G126-1_B | Nieuwbouw - Blok G | 133186,51 | 394894,34 | 4,50 | 32,8 | 35,4 | 30,5 | 40,5 |
| G126-1_C | Nieuwbouw - Blok G | 133186,51 | 394894,34 | 7,50 | 35,0 | 37,5 | 32,8 | 42,8 |
| G126-2_A | Nieuwbouw - Blok G | 133174,33 | 394893,93 | 1,50 | 26,2 | 28,7 | 23,9 | 33,9 |
| G126-2_B | Nieuwbouw - Blok G | 133174,33 | 394893,93 | 4,50 | 27,1 | 29,8 | 24,5 | 34,8 |
| G126-2_C | Nieuwbouw - Blok G | 133174,33 | 394893,93 | 7,50 | 27,3 | 30,2 | 24,6 | 35,2 |
| G126-3_A | Nieuwbouw - Blok G | 133183,11 | 394897,75 | 1,50 | 28,9 | 32,8 | 23,2 | 37,8 |
| G126-3_B | Nieuwbouw - Blok G | 133183,11 | 394897,75 | 4,50 | 30,5 | 33,9 | 26,5 | 38,9 |
| G126-3_C | Nieuwbouw - Blok G | 133183,11 | 394897,75 | 7,50 | 31,8 | 35,2 | 28,0 | 40,2 |
| G126-4_A | Nieuwbouw - Blok G | 133180,54 | 394891,20 | 1,50 | 29,1 | 31,9 | 26,5 | 36,9 |
| G126-4_B | Nieuwbouw - Blok G | 133180,54 | 394891,20 | 4,50 | 30,6 | 33,4 | 28,0 | 38,4 |
| G126-4_C | Nieuwbouw - Blok G | 133180,54 | 394891,20 | 7,50 | 32,9 | 35,6 | 30,5 | 40,6 |
| G127-1_A | Nieuwbouw - Blok G | 133187,29 | 394862,94 | 1,50 | 27,3 | 28,5 | 26,4 | 36,4 |
| G127-1_B | Nieuwbouw - Blok G | 133187,29 | 394862,94 | 4,50 | 28,8 | 29,9 | 28,1 | 38,1 |
| G127-1_C | Nieuwbouw - Blok G | 133187,29 | 394862,94 | 7,50 | 32,1 | 33,7 | 31,0 | 41,0 |
| G127-2_A | Nieuwbouw - Blok G | 133174,89 | 394862,96 | 1,50 | 25,6 | 27,8 | 23,8 | 33,8 |
| G127-2_B | Nieuwbouw - Blok G | 133174,89 | 394862,96 | 4,50 | 26,5 | 29,0 | 24,4 | 34,4 |
| G127-2_C | Nieuwbouw - Blok G | 133174,89 | 394862,96 | 7,50 | 25,7 | 27,9 | 23,9 | 33,9 |
| G127-3_A | Nieuwbouw - Blok G | 133183,12 | 394866,29 | 1,50 | 26,9 | 28,6 | 25,7 | 35,7 |
| G127-3_B | Nieuwbouw - Blok G | 133183,12 | 394866,29 | 4,50 | 29,0 | 30,9 | 27,4 | 37,4 |
| G127-3_C | Nieuwbouw - Blok G | 133183,12 | 394866,29 | 7,50 | 31,3 | 33,3 | 29,7 | 39,7 |
| G128-1_A | Nieuwbouw - Blok G | 133187,46 | 394856,22 | 1,50 | 27,3 | 28,4 | 26,5 | 36,5 |
| G128-1_B | Nieuwbouw - Blok G | 133187,46 | 394856,22 | 4,50 | 28,9 | 30,0 | 28,2 | 38,2 |
| G128-1_C | Nieuwbouw - Blok G | 133187,46 | 394856,22 | 7,50 | 32,1 | 33,6 | 31,1 | 41,1 |
| G128-2_A | Nieuwbouw - Blok G | 133174,97 | 394855,99 | 1,50 | 25,6 | 27,8 | 23,7 | 33,7 |
| G128-2_B | Nieuwbouw - Blok G | 133174,97 | 394855,99 | 4,50 | 26,8 | 29,4 | 24,4 | 34,4 |
| G128-2_C | Nieuwbouw - Blok G | 133174,97 | 394855,99 | 7,50 | 24,9 | 26,4 | 23,8 | 33,8 |
| G128-3_A | Nieuwbouw - Blok G | 133183,60 | 394853,76 | 1,50 | 26,5 | 27,8 | 25,5 | 35,5 |
| G128-3_B | Nieuwbouw - Blok G | 133183,60 | 394853,76 | 4,50 | 28,9 | 30,7 | 27,4 | 37,4 |
| G128-3_C | Nieuwbouw - Blok G | 133183,60 | 394853,76 | 7,50 | 30,5 | 32,2 | 29,3 | 39,3 |
| G129-1_A | Nieuwbouw - Blok G | 133187,52 | 394843,73 | 1,50 | 38,7 | 38,8 | 38,6 | 48,6 |
| G129-1_B | Nieuwbouw - Blok G | 133187,52 | 394843,73 | 4,50 | 39,7 | 39,8 | 39,6 | 49,6 |
| G129-1_C | Nieuwbouw - Blok G | 133187,52 | 394843,73 | 7,50 | 41,4 | 41,6 | 41,3 | 51,3 |
| G129-2_A | Nieuwbouw - Blok G | 133175,10 | 394843,93 | 1,50 | 25,2 | 26,6 | 24,2 | 34,2 |
| G129-2_B | Nieuwbouw - Blok G | 133175,10 | 394843,93 | 4,50 | 26,7 | 28,9 | 24,9 | 34,9 |
| G129-2_C | Nieuwbouw - Blok G | 133175,10 | 394843,93 | 7,50 | 29,0 | 31,4 | 26,9 | 36,9 |
| G129-3_A | Nieuwbouw - Blok G | 133183,85 | 394847,11 | 1,50 | 27,6 | 28,9 | 26,8 | 36,8 |
| G129-3_B | Nieuwbouw - Blok G | 133183,85 | 394847,11 | 4,50 | 30,6 | 32,3 | 29,4 | 39,4 |
| G129-3_C | Nieuwbouw - Blok G | 133183,85 | 394847,11 | 7,50 | 33,4 | 35,2 | 32,1 | 42,1 |
| G129-4_A | Nieuwbouw - Blok G | 133181,46 | 394840,70 | 1,50 | 29,4 | 29,9 | 29,1 | 39,1 |
| G129-4_B | Nieuwbouw - Blok G | 133181,46 | 394840,70 | 4,50 | 30,3 | 31,2 | 29,7 | 39,7 |
| G129-4_C | Nieuwbouw - Blok G | 133181,46 | 394840,70 | 7,50 | 32,2 | 33,6 | 31,3 | 41,3 |
| G130-1_A | Nieuwbouw - Blok G | 133162,98 | 394840,53 | 1,50 | 29,3 | 29,8 | 29,1 | 39,1 |
| G130-1_B | Nieuwbouw - Blok G | 133162,98 | 394840,53 | 4,50 | 30,0 | 31,2 | 29,3 | 39,3 |
| G130-1_C | Nieuwbouw - Blok G | 133162,98 | 394840,53 | 7,50 | 31,7 | 33,1 | 30,8 | 40,8 |
| G130-2_A | Nieuwbouw - Blok G | 133162,98 | 394850,52 | 1,50 | 27,6 | 29,6 | 26,1 | 36,1 |
| G130-2_B | Nieuwbouw - Blok G | 133162,98 | 394850,52 | 4,50 | 29,2 | 31,4 | 27,3 | 37,3 |
| G130-2_C | Nieuwbouw - Blok G | 133162,98 | 394850,52 | 7,50 | 31,2 | 33,7 | 29,0 | 39,0 |

Alle getoonde dB-waarden zijn A-gewogen

Rapport: Resultatentabel
Model: WII - kazerne IBS LAr,LT ontwerpwijziging
LAeq totaalresultaten voor toetspunten
Groep: IJssportcentrum
Groepsreductie: Nee

| Naam Toetspunt | Omschrijving | X | Y | Hoogte | Dag | Avond | Nacht | Etmaal |
|---|---|---|---|---|---|---|---|---|
| G130-3_A | Nieuwbouw - Blok G | 133166,04 | 394845,28 | 1,50 | 25,9 | 27,3 | 25,0 | 35,0 |
| G130-3_B | Nieuwbouw - Blok G | 133166,04 | 394845,28 | 4,50 | 26,7 | 28,8 | 24,9 | 34,9 |
| G130-3_C | Nieuwbouw - Blok G | 133166,04 | 394845,28 | 7,50 | 29,4 | 31,8 | 27,4 | 37,4 |
| G131-1_A | Nieuwbouw - Blok G | 133157,31 | 394840,49 | 1,50 | 26,4 | 27,0 | 26,0 | 36,0 |
| G131-1_B | Nieuwbouw - Blok G | 133157,31 | 394840,49 | 4,50 | 27,5 | 29,4 | 26,2 | 36,2 |
| G131-1_C | Nieuwbouw - Blok G | 133157,31 | 394840,49 | 7,50 | 28,7 | 30,7 | 27,3 | 37,3 |
| G131-2_A | Nieuwbouw - Blok G | 133157,69 | 394850,49 | 1,50 | 26,8 | 28,6 | 25,4 | 35,4 |
| G131-2_B | Nieuwbouw - Blok G | 133157,69 | 394850,49 | 4,50 | 28,7 | 31,2 | 26,6 | 36,6 |
| G131-2_C | Nieuwbouw - Blok G | 133157,69 | 394850,49 | 7,50 | 30,9 | 33,5 | 28,6 | 38,6 |
| G132-1_A | Nieuwbouw - Blok G | 133152,13 | 394840,46 | 1,50 | 26,1 | 26,7 | 25,8 | 35,8 |
| G132-1_B | Nieuwbouw - Blok G | 133152,13 | 394840,46 | 4,50 | 27,3 | 28,9 | 26,1 | 36,1 |
| G132-1_C | Nieuwbouw - Blok G | 133152,13 | 394840,46 | 7,50 | 28,4 | 30,2 | 27,0 | 37,0 |
| G132-2_A | Nieuwbouw - Blok G | 133152,14 | 394850,46 | 1,50 | 26,6 | 28,4 | 25,3 | 35,3 |
| G132-2_B | Nieuwbouw - Blok G | 133152,14 | 394850,46 | 4,50 | 28,6 | 31,0 | 26,5 | 36,5 |
| G132-2_C | Nieuwbouw - Blok G | 133152,14 | 394850,46 | 7,50 | 31,3 | 33,8 | 29,1 | 39,1 |
| G133-1_A | Nieuwbouw - Blok G | 133146,51 | 394840,43 | 1,50 | 26,0 | 26,5 | 25,7 | 35,7 |
| G133-1_B | Nieuwbouw - Blok G | 133146,51 | 394840,43 | 4,50 | 27,0 | 28,4 | 26,0 | 36,0 |
| G133-1_C | Nieuwbouw - Blok G | 133146,51 | 394840,43 | 7,50 | 28,3 | 30,1 | 27,0 | 37,0 |
| G133-2_A | Nieuwbouw - Blok G | 133146,59 | 394850,43 | 1,50 | 26,6 | 28,2 | 25,3 | 35,3 |
| G133-2_B | Nieuwbouw - Blok G | 133146,59 | 394850,43 | 4,50 | 28,4 | 30,8 | 26,4 | 36,4 |
| G133-2_C | Nieuwbouw - Blok G | 133146,59 | 394850,43 | 7,50 | 31,1 | 33,6 | 28,9 | 38,9 |
| G133-3_A | Nieuwbouw - Blok G | 133143,89 | 394843,10 | 1,50 | 22,7 | 24,6 | 21,4 | 31,4 |
| G133-3_B | Nieuwbouw - Blok G | 133143,89 | 394843,10 | 4,50 | 24,3 | 26,9 | 21,9 | 31,9 |
| G133-3_C | Nieuwbouw - Blok G | 133143,89 | 394843,10 | 7,50 | 26,4 | 29,5 | 23,1 | 34,5 |
| H080-1_A | Nieuwbouw - blok H | 133150,61 | 394832,39 | 1,50 | 26,5 | 28,2 | 25,4 | 35,4 |
| H080-1_B | Nieuwbouw - blok H | 133150,61 | 394832,39 | 4,50 | 28,2 | 30,6 | 26,2 | 36,2 |
| H080-2_A | Nieuwbouw - blok H | 133150,44 | 394822,27 | 1,50 | 23,1 | 25,4 | 21,2 | 31,2 |
| H080-2_B | Nieuwbouw - blok H | 133150,44 | 394822,27 | 4,50 | 24,7 | 27,7 | 21,6 | 32,7 |
| H080-3_A | Nieuwbouw - blok H | 133148,12 | 394827,32 | 1,50 | 22,6 | 24,0 | 21,6 | 31,6 |
| H080-3_B | Nieuwbouw - blok H | 133148,12 | 394827,32 | 4,50 | 25,9 | 28,7 | 23,1 | 33,7 |
| H081-1_A | Nieuwbouw - Blok H | 133156,47 | 394832,43 | 1,50 | 26,8 | 28,4 | 25,6 | 35,6 |
| H081-1_B | Nieuwbouw - Blok H | 133156,47 | 394832,43 | 4,50 | 28,6 | 30,9 | 26,7 | 36,7 |
| H081-2_A | Nieuwbouw - Blok H | 133156,22 | 394822,30 | 1,50 | 23,2 | 25,4 | 21,4 | 31,4 |
| H081-2_B | Nieuwbouw - Blok H | 133156,22 | 394822,30 | 4,50 | 24,5 | 27,6 | 21,4 | 32,6 |
| H082-1_A | Nieuwbouw - Blok H | 133161,60 | 394832,46 | 1,50 | 27,4 | 29,1 | 26,1 | 36,1 |
| H082-1_B | Nieuwbouw - Blok H | 133161,60 | 394832,46 | 4,50 | 29,0 | 31,2 | 27,2 | 37,2 |
| H082-2_A | Nieuwbouw - Blok H | 133161,76 | 394822,33 | 1,50 | 23,9 | 25,8 | 22,4 | 32,4 |
| H082-2_B | Nieuwbouw - Blok H | 133161,76 | 394822,33 | 4,50 | 25,5 | 28,2 | 22,9 | 33,2 |
| H082-3_A | Nieuwbouw - Blok H | 133164,57 | 394827,73 | 1,50 | 27,8 | 29,7 | 26,3 | 36,3 |
| H082-3_B | Nieuwbouw - Blok H | 133164,57 | 394827,73 | 4,50 | 29,3 | 31,6 | 27,2 | 37,2 |
| H083-1_A | Nieuwbouw - Blok H | 133187,54 | 394821,77 | 1,50 | 31,7 | 32,6 | 31,0 | 41,0 |
| H083-1_B | Nieuwbouw - Blok H | 133187,54 | 394821,77 | 4,50 | 33,0 | 34,0 | 32,3 | 42,3 |
| H083-1_C | Nieuwbouw - Blok H | 133187,54 | 394821,77 | 7,50 | 34,9 | 35,9 | 34,1 | 44,1 |
| H083-2_A | Nieuwbouw - Blok H | 133175,30 | 394821,79 | 1,50 | 26,6 | 28,4 | 25,3 | 35,3 |
| H083-2_B | Nieuwbouw - Blok H | 133175,30 | 394821,79 | 4,50 | 27,8 | 30,1 | 25,9 | 35,9 |
| H083-2_C | Nieuwbouw - Blok H | 133175,30 | 394821,79 | 7,50 | 24,1 | 25,4 | 23,3 | 33,3 |
| H083-3_A | Nieuwbouw - Blok H | 133183,51 | 394824,55 | 1,50 | 31,6 | 33,0 | 30,7 | 40,7 |
| H083-3_B | Nieuwbouw - Blok H | 133183,51 | 394824,55 | 4,50 | 32,7 | 34,4 | 31,5 | 41,5 |
| H083-3_C | Nieuwbouw - Blok H | 133183,51 | 394824,55 | 7,50 | 33,6 | 35,0 | 32,6 | 42,6 |
| H084-1_A | Nieuwbouw - Blok H | 133187,65 | 394815,75 | 1,50 | 38,5 | 38,7 | 38,3 | 48,3 |
| H084-1_B | Nieuwbouw - Blok H | 133187,65 | 394815,75 | 4,50 | 39,4 | 39,6 | 39,2 | 49,2 |
| H084-1_C | Nieuwbouw - Blok H | 133187,65 | 394815,75 | 7,50 | 40,9 | 41,2 | 40,7 | 50,7 |
| H084-2_A | Nieuwbouw - Blok H | 133175,34 | 394815,03 | 1,50 | 25,4 | 27,4 | 23,8 | 33,8 |
| H084-2_B | Nieuwbouw - Blok H | 133175,34 | 394815,03 | 4,50 | 25,9 | 28,0 | 24,2 | 34,2 |
| H084-2_C | Nieuwbouw - Blok H | 133175,34 | 394815,03 | 7,50 | 23,7 | 24,9 | 22,9 | 32,9 |
| H084-3_A | Nieuwbouw - Blok H | 133184,09 | 394812,08 | 1,50 | 23,1 | 24,0 | 22,5 | 32,5 |
| H084-3_B | Nieuwbouw - Blok H | 133184,09 | 394812,08 | 4,50 | 27,5 | 28,4 | 26,9 | 36,9 |
| H084-3_C | Nieuwbouw - Blok H | 133184,09 | 394812,08 | 7,50 | 29,4 | 30,5 | 28,7 | 38,7 |
| H085-1_A | Nieuwbouw - Blok H | 133187,71 | 394802,39 | 1,50 | 29,4 | 30,1 | 28,9 | 38,9 |

Alle getoonde dB-waarden zijn A-gewogen

Rapport: Resultatentabel
Model: WII - kazerne IBS LAr,LT ontwerpwijziging
LAeq totaalresultaten voor toetspunten
Groep: IJssportcentrum
Groepsreductie: Nee

| Naam Toetspunt | Omschrijving | X | Y | Hoogte | Dag | Avond | Nacht | Etmaal |
|---|---|---|---|---|---|---|---|---|
| H085-1_B | Nieuwbouw - Blok H | 133187,71 | 394802,39 | 4,50 | 30,9 | 31,9 | 30,3 | 40,3 |
| H085-1_C | Nieuwbouw - Blok H | 133187,71 | 394802,39 | 7,50 | 33,7 | 34,9 | 32,9 | 42,9 |
| H085-2_A | Nieuwbouw - Blok H | 133175,42 | 394802,24 | 1,50 | 25,4 | 27,3 | 23,9 | 33,9 |
| H085-2_B | Nieuwbouw - Blok H | 133175,42 | 394802,24 | 4,50 | 26,3 | 28,8 | 24,2 | 34,2 |
| H085-2_C | Nieuwbouw - Blok H | 133175,42 | 394802,24 | 7,50 | 23,5 | 24,9 | 22,6 | 32,6 |
| H085-3_A | Nieuwbouw - Blok H | 133184,11 | 394805,52 | 1,50 | 38,8 | 39,0 | 38,6 | 48,6 |
| H085-3_B | Nieuwbouw - Blok H | 133184,11 | 394805,52 | 4,50 | 34,4 | 35,4 | 33,8 | 43,8 |
| H085-3_C | Nieuwbouw - Blok H | 133184,11 | 394805,52 | 7,50 | 36,1 | 36,9 | 35,6 | 45,6 |
| H086-1_A | Nieuwbouw - Blok H | 133187,73 | 394796,53 | 1,50 | 26,9 | 28,1 | 26,2 | 36,2 |
| H086-1_B | Nieuwbouw - Blok H | 133187,73 | 394796,53 | 4,50 | 28,8 | 30,2 | 27,9 | 37,9 |
| H086-1_C | Nieuwbouw - Blok H | 133187,73 | 394796,53 | 7,50 | 32,8 | 34,2 | 31,7 | 41,7 |
| H086-2_A | Nieuwbouw - Blok H | 133175,46 | 394796,13 | 1,50 | 23,9 | 26,1 | 22,2 | 32,2 |
| H086-2_B | Nieuwbouw - Blok H | 133175,46 | 394796,13 | 4,50 | 24,8 | 27,6 | 22,2 | 32,6 |
| H086-2_C | Nieuwbouw - Blok H | 133175,46 | 394796,13 | 7,50 | 23,0 | 24,3 | 22,1 | 32,1 |
| H086-3_A | Nieuwbouw - Blok H | 133181,88 | 394793,12 | 1,50 | 21,8 | 23,0 | 21,1 | 31,1 |
| H086-3_B | Nieuwbouw - Blok H | 133181,88 | 394793,12 | 4,50 | 22,8 | 24,5 | 21,7 | 31,7 |
| H086-3_C | Nieuwbouw - Blok H | 133181,88 | 394793,12 | 7,50 | 24,0 | 26,0 | 22,5 | 32,5 |
| H087-1_A | Nieuwbouw - Blok H | 133187,37 | 394782,13 | 1,50 | 25,6 | 26,9 | 24,7 | 34,7 |
| H087-1_B | Nieuwbouw - Blok H | 133187,37 | 394782,13 | 4,50 | 27,6 | 29,2 | 26,4 | 36,4 |
| H087-1_C | Nieuwbouw - Blok H | 133187,37 | 394782,13 | 7,50 | 31,9 | 33,5 | 30,8 | 40,8 |
| H087-2_A | Nieuwbouw - Blok H | 133175,16 | 394782,08 | 1,50 | 25,1 | 27,1 | 23,5 | 33,5 |
| H087-2_B | Nieuwbouw - Blok H | 133175,16 | 394782,08 | 4,50 | 25,7 | 28,4 | 23,3 | 33,4 |
| H087-2_C | Nieuwbouw - Blok H | 133175,16 | 394782,08 | 7,50 | 22,5 | 24,2 | 21,3 | 31,3 |
| H087-3_A | Nieuwbouw - Blok H | 133181,89 | 394784,98 | 1,50 | 27,2 | 29,3 | 25,6 | 35,6 |
| H087-3_B | Nieuwbouw - Blok H | 133181,89 | 394784,98 | 4,50 | 29,0 | 31,4 | 27,0 | 37,0 |
| H087-3_C | Nieuwbouw - Blok H | 133181,89 | 394784,98 | 7,50 | 30,8 | 32,9 | 29,2 | 39,2 |
| H088-1_A | Nieuwbouw - Blok H | 133187,41 | 394776,21 | 1,50 | 25,2 | 26,6 | 24,3 | 34,3 |
| H088-1_B | Nieuwbouw - Blok H | 133187,41 | 394776,21 | 4,50 | 27,2 | 28,9 | 26,0 | 36,0 |
| H088-1_C | Nieuwbouw - Blok H | 133187,41 | 394776,21 | 7,50 | 31,7 | 33,4 | 30,5 | 40,5 |
| H088-2_A | Nieuwbouw - Blok H | 133175,14 | 394775,58 | 1,50 | 25,0 | 27,0 | 23,5 | 33,5 |
| H088-2_B | Nieuwbouw - Blok H | 133175,14 | 394775,58 | 4,50 | 25,7 | 28,4 | 23,4 | 33,4 |
| H088-2_C | Nieuwbouw - Blok H | 133175,14 | 394775,58 | 7,50 | 22,0 | 23,7 | 20,8 | 30,8 |
| H088-3_A | Nieuwbouw - Blok H | 133184,18 | 394772,86 | 1,50 | 20,9 | 21,9 | 20,2 | 30,2 |
| H088-3_B | Nieuwbouw - Blok H | 133184,18 | 394772,86 | 4,50 | 21,7 | 23,6 | 20,3 | 30,3 |
| H088-3_C | Nieuwbouw - Blok H | 133184,18 | 394772,86 | 7,50 | 23,3 | 25,6 | 21,5 | 31,5 |
| H089-1_A | Nieuwbouw - Blok H | 133187,47 | 394763,15 | 1,50 | 26,1 | 27,6 | 25,2 | 35,2 |
| H089-1_B | Nieuwbouw - Blok H | 133187,47 | 394763,15 | 4,50 | 27,0 | 28,9 | 25,6 | 35,6 |
| H089-1_C | Nieuwbouw - Blok H | 133187,47 | 394763,15 | 7,50 | 31,4 | 33,1 | 30,1 | 40,1 |
| H089-2_A | Nieuwbouw - Blok H | 133175,14 | 394762,58 | 1,50 | 27,5 | 28,6 | 26,7 | 36,7 |
| H089-2_B | Nieuwbouw - Blok H | 133175,14 | 394762,58 | 4,50 | 28,1 | 29,8 | 26,8 | 36,8 |
| H089-2_C | Nieuwbouw - Blok H | 133175,14 | 394762,58 | 7,50 | 21,4 | 23,4 | 19,8 | 29,8 |
| H089-3_A | Nieuwbouw - Blok H | 133184,14 | 394766,32 | 1,50 | 26,4 | 28,2 | 25,1 | 35,1 |
| H089-3_B | Nieuwbouw - Blok H | 133184,14 | 394766,32 | 4,50 | 28,8 | 31,1 | 26,9 | 36,9 |
| H089-3_C | Nieuwbouw - Blok H | 133184,14 | 394766,32 | 7,50 | 30,2 | 32,3 | 28,5 | 38,5 |
| H089-4_A | Nieuwbouw - Blok H | 133182,00 | 394759,80 | 1,50 | 21,6 | 22,6 | 21,0 | 31,0 |
| H089-4_B | Nieuwbouw - Blok H | 133182,00 | 394759,80 | 4,50 | 20,8 | 22,7 | 19,3 | 29,3 |
| H089-4_C | Nieuwbouw - Blok H | 133182,00 | 394759,80 | 7,50 | 21,8 | 23,9 | 20,1 | 30,1 |
| H090-1_A | Nieuwbouw - Blok H | 133183,12 | 394734,61 | 1,50 | 21,3 | 22,8 | 20,3 | 30,3 |
| H090-1_B | Nieuwbouw - Blok H | 133183,12 | 394734,61 | 4,50 | 21,8 | 24,5 | 19,3 | 29,5 |
| H090-1_C | Nieuwbouw - Blok H | 133183,12 | 394734,61 | 7,50 | 22,4 | 24,9 | 20,3 | 30,3 |
| H090-2_A | Nieuwbouw - Blok H | 133183,72 | 394745,85 | 1,50 | 28,5 | 30,6 | 26,9 | 36,9 |
| H090-2_B | Nieuwbouw - Blok H | 133183,72 | 394745,85 | 4,50 | 29,8 | 32,2 | 27,8 | 37,8 |
| H090-3_A | Nieuwbouw - Blok H | 133187,73 | 394741,35 | 1,50 | 28,0 | 30,0 | 26,5 | 36,5 |
| H090-3_B | Nieuwbouw - Blok H | 133187,73 | 394741,35 | 4,50 | 30,5 | 32,9 | 28,5 | 38,5 |
| H090-4_A | Nieuwbouw - Blok H | 133179,76 | 394737,81 | 1,50 | 22,1 | 23,3 | 21,3 | 31,3 |
| H090-4_B | Nieuwbouw - Blok H | 133179,76 | 394737,81 | 4,50 | 24,7 | 27,1 | 22,8 | 32,8 |
| H090-4_C | Nieuwbouw - Blok H | 133179,76 | 394737,81 | 7,50 | 26,7 | 29,4 | 24,4 | 34,4 |
| H090-5_A | Nieuwbouw - Blok H | 133182,81 | 394743,42 | 7,50 | 30,2 | 32,4 | 28,4 | 38,4 |
| H090-6_A | Nieuwbouw - Blok H | 133185,68 | 394741,09 | 7,50 | 31,9 | 33,5 | 30,8 | 40,8 |

Alle getoonde dB-waarden zijn A-gewogen

Rapport: Resultatentabel
Model: WII - kazerne IBS LAr,LT ontwerpwijziging
LAeq totaalresultaten voor toetspunten
Groep: IJssportcentrum
Groepsreductie: Nee

| Naam Toetspunt | Omschrijving | X | Y | Hoogte | Dag | Avond | Nacht | Etmaal |
|---|---|---|---|---|---|---|---|---|
| H091-1_A | Nieuwbouw - Blok H | 133173,32 | 394734,57 | 1,50 | 20,3 | 21,6 | 19,5 | 29,5 |
| H091-1_B | Nieuwbouw - Blok H | 133173,32 | 394734,57 | 4,50 | 21,4 | 24,0 | 19,0 | 29,0 |
| H091-1_C | Nieuwbouw - Blok H | 133173,32 | 394734,57 | 7,50 | 22,4 | 25,4 | 19,2 | 30,4 |
| H091-2_A | Nieuwbouw - Blok H | 133173,60 | 394745,88 | 1,50 | 27,5 | 29,5 | 25,9 | 35,9 |
| H091-2_B | Nieuwbouw - Blok H | 133173,60 | 394745,88 | 4,50 | 28,8 | 31,6 | 26,2 | 36,6 |
| H091-3_A | Nieuwbouw - Blok H | 133176,07 | 394738,01 | 1,50 | 22,4 | 23,5 | 21,8 | 31,8 |
| H091-3_B | Nieuwbouw - Blok H | 133176,07 | 394738,01 | 4,50 | 24,6 | 26,6 | 23,1 | 33,1 |
| H091-3_C | Nieuwbouw - Blok H | 133176,07 | 394738,01 | 7,50 | 27,0 | 29,2 | 25,2 | 35,2 |
| H091-4_A | Nieuwbouw - Blok H | 133170,26 | 394737,04 | 1,50 | 21,6 | 22,9 | 20,8 | 30,8 |
| H091-4_B | Nieuwbouw - Blok H | 133170,26 | 394737,04 | 4,50 | 23,5 | 25,8 | 21,6 | 31,6 |
| H091-4_C | Nieuwbouw - Blok H | 133170,26 | 394737,04 | 7,50 | 26,0 | 28,8 | 23,5 | 33,8 |
| H091-5_A | Nieuwbouw - Blok H | 133173,49 | 394743,44 | 7,50 | 30,3 | 32,8 | 28,2 | 38,2 |
| H092-1_A | Nieuwbouw - Blok H | 133163,74 | 394734,64 | 1,50 | 19,3 | 20,9 | 18,2 | 28,2 |
| H092-1_B | Nieuwbouw - Blok H | 133163,74 | 394734,64 | 4,50 | 20,3 | 23,0 | 17,7 | 28,0 |
| H092-1_C | Nieuwbouw - Blok H | 133163,74 | 394734,64 | 7,50 | 21,8 | 25,0 | 18,4 | 30,0 |
| H092-2_A | Nieuwbouw - Blok H | 133163,16 | 394745,85 | 1,50 | 26,3 | 28,2 | 24,8 | 34,8 |
| H092-2_B | Nieuwbouw - Blok H | 133163,16 | 394745,85 | 4,50 | 27,8 | 30,4 | 25,5 | 35,5 |
| H092-3_A | Nieuwbouw - Blok H | 133166,46 | 394738,17 | 1,50 | 22,1 | 23,2 | 21,3 | 31,3 |
| H092-3_B | Nieuwbouw - Blok H | 133166,46 | 394738,17 | 4,50 | 24,2 | 26,4 | 22,4 | 32,4 |
| H092-3_C | Nieuwbouw - Blok H | 133166,46 | 394738,17 | 7,50 | 27,6 | 29,6 | 26,0 | 36,0 |
| H092-4_A | Nieuwbouw - Blok H | 133160,42 | 394738,18 | 1,50 | 21,9 | 23,5 | 20,8 | 30,8 |
| H092-4_B | Nieuwbouw - Blok H | 133160,42 | 394738,18 | 4,50 | 23,8 | 26,3 | 21,6 | 31,6 |
| H092-4_C | Nieuwbouw - Blok H | 133160,42 | 394738,18 | 7,50 | 25,6 | 28,6 | 22,6 | 33,6 |
| H092-5_A | Nieuwbouw - Blok H | 133163,10 | 394743,44 | 7,50 | 29,8 | 32,3 | 27,7 | 37,7 |
| H093-1_A | Nieuwbouw - Blok H | 133153,94 | 394734,35 | 1,50 | 18,7 | 20,2 | 17,6 | 27,6 |
| H093-1_B | Nieuwbouw - Blok H | 133153,94 | 394734,35 | 4,50 | 20,0 | 22,6 | 17,7 | 27,7 |
| H093-1_C | Nieuwbouw - Blok H | 133153,94 | 394734,35 | 7,50 | 21,9 | 25,1 | 18,4 | 30,1 |
| H093-2_A | Nieuwbouw - Blok H | 133154,36 | 394745,81 | 1,50 | 25,4 | 27,1 | 24,2 | 34,2 |
| H093-2_B | Nieuwbouw - Blok H | 133154,36 | 394745,81 | 4,50 | 26,8 | 29,0 | 25,0 | 35,0 |
| H093-3_A | Nieuwbouw - Blok H | 133156,75 | 394737,95 | 1,50 | 21,6 | 22,8 | 20,8 | 30,8 |
| H093-3_B | Nieuwbouw - Blok H | 133156,75 | 394737,95 | 4,50 | 22,9 | 25,2 | 21,0 | 31,0 |
| H093-3_C | Nieuwbouw - Blok H | 133156,75 | 394737,95 | 7,50 | 26,5 | 28,6 | 24,8 | 34,8 |
| H093-4_A | Nieuwbouw - Blok H | 133150,96 | 394738,12 | 1,50 | 20,3 | 21,7 | 19,3 | 29,3 |
| H093-4_B | Nieuwbouw - Blok H | 133150,96 | 394738,12 | 4,50 | 22,2 | 24,6 | 20,1 | 30,1 |
| H093-4_C | Nieuwbouw - Blok H | 133150,96 | 394738,12 | 7,50 | 25,5 | 28,5 | 22,6 | 33,5 |
| H093-5_A | Nieuwbouw - Blok H | 133153,73 | 394743,15 | 7,50 | 29,4 | 32,0 | 27,2 | 37,2 |
| H094-1_A | Nieuwbouw - Blok H | 133144,48 | 394734,25 | 1,50 | 18,4 | 19,7 | 17,5 | 27,5 |
| H094-1_B | Nieuwbouw - Blok H | 133144,48 | 394734,25 | 4,50 | 20,0 | 22,5 | 17,7 | 27,7 |
| H094-1_C | Nieuwbouw - Blok H | 133144,48 | 394734,25 | 7,50 | 22,2 | 25,6 | 18,3 | 30,6 |
| H094-2_A | Nieuwbouw - Blok H | 133144,64 | 394745,77 | 1,50 | 24,5 | 26,3 | 23,2 | 33,2 |
| H094-2_B | Nieuwbouw - Blok H | 133144,64 | 394745,77 | 4,50 | 25,8 | 28,1 | 23,8 | 33,8 |
| H094-3_A | Nieuwbouw - Blok H | 133147,25 | 394737,73 | 1,50 | 20,3 | 21,6 | 19,4 | 29,4 |
| H094-3_B | Nieuwbouw - Blok H | 133147,25 | 394737,73 | 4,50 | 22,2 | 24,3 | 20,7 | 30,7 |
| H094-3_C | Nieuwbouw - Blok H | 133147,25 | 394737,73 | 7,50 | 25,9 | 28,2 | 24,1 | 34,1 |
| H094-4_A | Nieuwbouw - Blok H | 133141,31 | 394737,64 | 1,50 | 20,9 | 22,2 | 20,1 | 30,1 |
| H094-4_B | Nieuwbouw - Blok H | 133141,31 | 394737,64 | 4,50 | 22,9 | 25,3 | 20,8 | 30,8 |
| H094-4_C | Nieuwbouw - Blok H | 133141,31 | 394737,64 | 7,50 | 25,2 | 28,1 | 22,3 | 33,1 |
| H094-5_A | Nieuwbouw - Blok H | 133144,42 | 394743,10 | 7,50 | 29,5 | 32,1 | 27,3 | 37,3 |
| H095-1_A | Nieuwbouw - Blok H | 133134,78 | 394734,14 | 1,50 | 17,3 | 18,4 | 16,5 | 26,5 |
| H095-1_B | Nieuwbouw - Blok H | 133134,78 | 394734,14 | 4,50 | 19,2 | 21,8 | 17,0 | 27,0 |
| H095-1_C | Nieuwbouw - Blok H | 133134,78 | 394734,14 | 7,50 | 21,5 | 24,8 | 17,9 | 29,8 |
| H095-2_A | Nieuwbouw - Blok H | 133135,05 | 394745,66 | 1,50 | 24,7 | 26,5 | 23,4 | 33,4 |
| H095-2_B | Nieuwbouw - Blok H | 133135,05 | 394745,66 | 4,50 | 27,0 | 29,5 | 24,8 | 34,8 |
| H095-3_A | Nieuwbouw - Blok H | 133137,67 | 394737,52 | 1,50 | 20,7 | 21,8 | 19,9 | 29,9 |
| H095-3_B | Nieuwbouw - Blok H | 133137,67 | 394737,52 | 4,50 | 22,2 | 24,4 | 20,5 | 30,5 |
| H095-3_C | Nieuwbouw - Blok H | 133137,67 | 394737,52 | 7,50 | 25,5 | 27,9 | 23,5 | 33,5 |
| H095-4_A | Nieuwbouw - Blok H | 133131,79 | 394737,70 | 1,50 | 20,3 | 21,6 | 19,4 | 29,4 |
| H095-4_B | Nieuwbouw - Blok H | 133131,79 | 394737,70 | 4,50 | 22,3 | 24,8 | 20,1 | 30,1 |
| H095-4_C | Nieuwbouw - Blok H | 133131,79 | 394737,70 | 7,50 | 25,1 | 28,0 | 22,4 | 33,0 |

Alle getoonde dB-waarden zijn A-gewogen

Rapport: Resultatentabel
Model: WII - kazerne IBS LAr,LT ontwerpwijziging
LAeq totaalresultaten voor toetspunten
Groep: IJssportcentrum
Groepsreductie: Nee

| Naam Toetspunt | Omschrijving | X | Y | Hoogte | Dag | Avond | Nacht | Etmaal |
|---|---|---|---|---|---|---|---|---|
| H095-5_A | Nieuwbouw - Blok H | 133134,68 | 394742,97 | 7,50 | 29,2 | 31,8 | 26,8 | 36,8 |
| H096-1_A | Nieuwbouw - Blok H | 133125,03 | 394734,12 | 1,50 | 16,8 | 17,6 | 16,3 | 26,3 |
| H096-1_B | Nieuwbouw - Blok H | 133125,03 | 394734,12 | 4,50 | 18,3 | 20,6 | 16,3 | 26,3 |
| H096-1_C | Nieuwbouw - Blok H | 133125,03 | 394734,12 | 7,50 | 20,3 | 23,4 | 17,2 | 28,4 |
| H096-2_A | Nieuwbouw - Blok H | 133124,83 | 394745,54 | 1,50 | 24,4 | 26,3 | 23,0 | 33,0 |
| H096-2_B | Nieuwbouw - Blok H | 133124,83 | 394745,54 | 4,50 | 27,6 | 30,2 | 25,3 | 35,3 |
| H096-3_A | Nieuwbouw - Blok H | 133128,18 | 394737,36 | 1,50 | 17,9 | 19,2 | 17,0 | 27,0 |
| H096-3_B | Nieuwbouw - Blok H | 133128,18 | 394737,36 | 4,50 | 21,9 | 23,2 | 20,9 | 30,9 |
| H096-3_C | Nieuwbouw - Blok H | 133128,18 | 394737,36 | 7,50 | 23,7 | 25,7 | 22,0 | 32,0 |
| H096-4_A | Nieuwbouw - Blok H | 133122,13 | 394737,69 | 1,50 | 19,9 | 21,1 | 19,2 | 29,2 |
| H096-4_B | Nieuwbouw - Blok H | 133122,13 | 394737,69 | 4,50 | 19,2 | 20,9 | 18,0 | 28,0 |
| H096-4_C | Nieuwbouw - Blok H | 133122,13 | 394737,69 | 7,50 | 20,7 | 23,0 | 18,9 | 28,9 |
| H096-5_A | Nieuwbouw - Blok H | 133124,88 | 394742,96 | 7,50 | 28,5 | 31,4 | 25,6 | 36,4 |
| H097-1_A | Nieuwbouw - Blok H | 133122,67 | 394760,43 | 1,50 | 20,1 | 21,2 | 19,4 | 29,4 |
| H097-1_B | Nieuwbouw - Blok H | 133122,67 | 394760,43 | 4,50 | 20,9 | 22,8 | 19,5 | 29,5 |
| H097-1_C | Nieuwbouw - Blok H | 133122,67 | 394760,43 | 7,50 | 24,3 | 26,9 | 22,1 | 32,1 |
| H097-2_A | Nieuwbouw - Blok H | 133132,63 | 394760,32 | 1,50 | 26,5 | 28,0 | 25,6 | 35,6 |
| H097-2_B | Nieuwbouw - Blok H | 133132,63 | 394760,32 | 4,50 | 26,6 | 28,9 | 24,7 | 34,7 |
| H097-2_C | Nieuwbouw - Blok H | 133132,63 | 394760,32 | 7,50 | 28,6 | 31,1 | 26,6 | 36,6 |
| H097-3_A | Nieuwbouw - Blok H | 133127,55 | 394757,97 | 1,50 | 23,9 | 25,0 | 23,2 | 33,2 |
| H097-3_B | Nieuwbouw - Blok H | 133127,55 | 394757,97 | 4,50 | 24,1 | 26,6 | 22,0 | 32,0 |
| H097-3_C | Nieuwbouw - Blok H | 133127,55 | 394757,97 | 7,50 | 21,5 | 24,6 | 18,1 | 29,6 |
| H098-1_A | Nieuwbouw - Blok H | 133122,61 | 394765,92 | 1,50 | 21,4 | 22,4 | 20,8 | 30,8 |
| H098-1_B | Nieuwbouw - Blok H | 133122,61 | 394765,92 | 4,50 | 22,3 | 23,9 | 21,1 | 31,1 |
| H098-1_C | Nieuwbouw - Blok H | 133122,61 | 394765,92 | 7,50 | 25,6 | 27,8 | 23,9 | 33,9 |
| H098-2_A | Nieuwbouw - Blok H | 133132,56 | 394765,92 | 1,50 | 25,8 | 27,6 | 24,4 | 34,4 |
| H098-2_B | Nieuwbouw - Blok H | 133132,56 | 394765,92 | 4,50 | 26,2 | 28,8 | 23,8 | 33,8 |
| H098-2_C | Nieuwbouw - Blok H | 133132,56 | 394765,92 | 7,50 | 28,7 | 31,2 | 26,6 | 36,6 |
| H099-1_A | Nieuwbouw - Blok H | 133122,53 | 394771,75 | 1,50 | 20,6 | 21,7 | 19,8 | 29,8 |
| H099-1_B | Nieuwbouw - Blok H | 133122,53 | 394771,75 | 4,50 | 21,4 | 23,3 | 19,9 | 29,9 |
| H099-1_C | Nieuwbouw - Blok H | 133122,53 | 394771,75 | 7,50 | 24,7 | 27,2 | 22,5 | 32,5 |
| H099-2_A | Nieuwbouw - Blok H | 133132,49 | 394771,78 | 1,50 | 26,2 | 27,7 | 25,3 | 35,3 |
| H099-2_B | Nieuwbouw - Blok H | 133132,49 | 394771,78 | 4,50 | 26,7 | 28,9 | 24,9 | 34,9 |
| H099-2_C | Nieuwbouw - Blok H | 133132,49 | 394771,78 | 7,50 | 28,8 | 31,2 | 26,8 | 36,8 |
| H100-1_A | Nieuwbouw - Blok H | 133122,47 | 394776,74 | 1,50 | 21,7 | 23,8 | 19,9 | 29,9 |
| H100-1_B | Nieuwbouw - Blok H | 133122,47 | 394776,74 | 4,50 | 17,8 | 19,2 | 16,8 | 26,8 |
| H100-1_C | Nieuwbouw - Blok H | 133122,47 | 394776,74 | 7,50 | 19,3 | 21,1 | 17,8 | 27,8 |
| H100-2_A | Nieuwbouw - Blok H | 133132,43 | 394776,73 | 1,50 | 24,8 | 26,3 | 23,8 | 33,8 |
| H100-2_B | Nieuwbouw - Blok H | 133132,43 | 394776,73 | 4,50 | 26,0 | 28,1 | 24,5 | 34,5 |
| H100-2_C | Nieuwbouw - Blok H | 133132,43 | 394776,73 | 7,50 | 29,3 | 31,5 | 27,5 | 37,5 |
| H101-1_A | Nieuwbouw - Blok H | 133121,10 | 394782,20 | 1,50 | 22,3 | 24,3 | 20,9 | 30,9 |
| H101-1_B | Nieuwbouw - Blok H | 133121,10 | 394782,20 | 4,50 | 17,9 | 19,5 | 16,8 | 26,8 |
| H101-1_C | Nieuwbouw - Blok H | 133121,10 | 394782,20 | 7,50 | 19,5 | 21,6 | 17,8 | 27,8 |
| H101-2_A | Nieuwbouw - Blok H | 133130,87 | 394782,59 | 1,50 | 28,7 | 29,4 | 28,3 | 38,3 |
| H101-2_B | Nieuwbouw - Blok H | 133130,87 | 394782,59 | 4,50 | 29,0 | 30,2 | 28,3 | 38,3 |
| H101-2_C | Nieuwbouw - Blok H | 133130,87 | 394782,59 | 7,50 | 31,7 | 33,2 | 30,8 | 40,8 |
| H102-1_A | Nieuwbouw - Blok H | 133121,04 | 394787,58 | 1,50 | 21,8 | 24,1 | 20,1 | 30,1 |
| H102-1_B | Nieuwbouw - Blok H | 133121,04 | 394787,58 | 4,50 | 17,3 | 18,3 | 16,8 | 26,8 |
| H102-1_C | Nieuwbouw - Blok H | 133121,04 | 394787,58 | 7,50 | 18,8 | 20,3 | 17,8 | 27,8 |
| H102-2_A | Nieuwbouw - Blok H | 133130,82 | 394787,57 | 1,50 | 30,9 | 31,4 | 30,6 | 40,6 |
| H102-2_B | Nieuwbouw - Blok H | 133130,82 | 394787,57 | 4,50 | 30,7 | 31,7 | 30,1 | 40,1 |
| H102-2_C | Nieuwbouw - Blok H | 133130,82 | 394787,57 | 7,50 | 32,3 | 33,6 | 31,4 | 41,4 |
| H103-1_A | Nieuwbouw - Blok H | 133120,98 | 394793,36 | 1,50 | 21,9 | 24,2 | 20,0 | 30,0 |
| H103-1_B | Nieuwbouw - Blok H | 133120,98 | 394793,36 | 4,50 | 17,4 | 18,3 | 16,9 | 26,9 |
| H103-1_C | Nieuwbouw - Blok H | 133120,98 | 394793,36 | 7,50 | 18,9 | 20,4 | 17,9 | 27,9 |
| H103-2_A | Nieuwbouw - Blok H | 133130,76 | 394793,27 | 1,50 | 27,9 | 29,0 | 27,2 | 37,2 |
| H103-2_B | Nieuwbouw - Blok H | 133130,76 | 394793,27 | 4,50 | 28,4 | 30,1 | 27,2 | 37,2 |
| H103-2_C | Nieuwbouw - Blok H | 133130,76 | 394793,27 | 7,50 | 30,9 | 32,7 | 29,6 | 39,6 |
| H104-1_A | Nieuwbouw - Blok H | 133120,92 | 394799,63 | 1,50 | 20,4 | 22,1 | 19,2 | 29,2 |

Alle getoonde dB-waarden zijn A-gewogen

Rapport: Resultatentabel
Model: WII - kazerne IBS LAr,LT ontwerpwijziging
LAeq totaalresultaten voor toetspunten
Groep: IJssportcentrum
Groepsreductie: Nee

| Naam Toetspunt | Omschrijving | X | Y | Hoogte | Dag | Avond | Nacht | Etmaal |
|---|---|---|---|---|---|---|---|---|
| H104-1_B | Nieuwbouw - Blok H | 133120,92 | 394799,63 | 4,50 | 17,6 | 18,5 | 17,0 | 27,0 |
| H104-1_C | Nieuwbouw - Blok H | 133120,92 | 394799,63 | 7,50 | 19,0 | 20,5 | 18,0 | 28,0 |
| H104-2_A | Nieuwbouw - Blok H | 133130,70 | 394799,13 | 1,50 | 25,0 | 26,6 | 23,8 | 33,8 |
| H104-2_B | Nieuwbouw - Blok H | 133130,70 | 394799,13 | 4,50 | 26,4 | 28,6 | 24,6 | 34,6 |
| H104-2_C | Nieuwbouw - Blok H | 133130,70 | 394799,13 | 7,50 | 29,4 | 31,7 | 27,4 | 37,4 |
| H105-1_A | Nieuwbouw - Blok H | 133120,87 | 394804,68 | 1,50 | 17,9 | 18,4 | 17,6 | 27,6 |
| H105-1_B | Nieuwbouw - Blok H | 133120,87 | 394804,68 | 4,50 | 17,7 | 18,6 | 17,1 | 27,1 |
| H105-1_C | Nieuwbouw - Blok H | 133120,87 | 394804,68 | 7,50 | 19,1 | 20,6 | 18,1 | 28,1 |
| H105-2_A | Nieuwbouw - Blok H | 133130,64 | 394804,75 | 1,50 | 24,5 | 26,4 | 23,0 | 33,0 |
| H105-2_B | Nieuwbouw - Blok H | 133130,64 | 394804,75 | 4,50 | 25,7 | 28,3 | 23,5 | 33,5 |
| H105-2_C | Nieuwbouw - Blok H | 133130,64 | 394804,75 | 7,50 | 28,3 | 31,1 | 25,7 | 36,1 |
| H105-3_A | Nieuwbouw - Blok H | 133122,58 | 394808,26 | 1,50 | 18,2 | 18,9 | 17,8 | 27,8 |
| H105-3_B | Nieuwbouw - Blok H | 133122,58 | 394808,26 | 4,50 | 18,0 | 19,0 | 17,3 | 27,3 |
| H105-3_C | Nieuwbouw - Blok H | 133122,58 | 394808,26 | 7,50 | 20,3 | 22,3 | 18,7 | 28,7 |
| H106-1_A | Nieuwbouw - Blok H | 133124,29 | 394811,14 | 1,50 | 18,2 | 18,8 | 17,8 | 27,8 |
| H106-1_B | Nieuwbouw - Blok H | 133124,29 | 394811,14 | 4,50 | 17,9 | 18,8 | 17,4 | 27,4 |
| H106-1_C | Nieuwbouw - Blok H | 133124,29 | 394811,14 | 7,50 | 19,4 | 20,9 | 18,4 | 28,4 |
| H106-2_A | Nieuwbouw - Blok H | 133134,37 | 394811,63 | 1,50 | 26,5 | 28,3 | 25,2 | 35,2 |
| H106-2_B | Nieuwbouw - Blok H | 133134,37 | 394811,63 | 4,50 | 27,5 | 30,1 | 25,2 | 35,2 |
| H106-2_C | Nieuwbouw - Blok H | 133134,37 | 394811,63 | 7,50 | 28,5 | 31,3 | 25,8 | 36,3 |
| H106-3_A | Nieuwbouw - Blok H | 133132,43 | 394808,10 | 1,50 | 20,2 | 22,5 | 18,3 | 28,3 |
| H106-3_B | Nieuwbouw - Blok H | 133132,43 | 394808,10 | 4,50 | 20,9 | 23,8 | 18,0 | 28,8 |
| H106-3_C | Nieuwbouw - Blok H | 133132,43 | 394808,10 | 7,50 | 20,1 | 21,6 | 19,1 | 29,1 |
| H107-1_A | Nieuwbouw - Blok H | 133124,32 | 394816,52 | 1,50 | 18,4 | 19,1 | 18,0 | 28,0 |
| H107-1_B | Nieuwbouw - Blok H | 133124,32 | 394816,52 | 4,50 | 18,1 | 19,1 | 17,5 | 27,5 |
| H107-1_C | Nieuwbouw - Blok H | 133124,32 | 394816,52 | 7,50 | 19,7 | 21,2 | 18,6 | 28,6 |
| H107-2_A | Nieuwbouw - Blok H | 133134,31 | 394816,69 | 1,50 | 25,9 | 27,7 | 24,6 | 34,6 |
| H107-2_B | Nieuwbouw - Blok H | 133134,31 | 394816,69 | 4,50 | 27,5 | 30,1 | 25,2 | 35,2 |
| H107-2_C | Nieuwbouw - Blok H | 133134,31 | 394816,69 | 7,50 | 28,9 | 31,6 | 26,3 | 36,6 |
| H108-1_A | Nieuwbouw - Blok H | 133124,34 | 394821,95 | 1,50 | 21,0 | 22,4 | 20,0 | 30,0 |
| H108-1_B | Nieuwbouw - Blok H | 133124,34 | 394821,95 | 4,50 | 22,8 | 25,4 | 20,6 | 30,6 |
| H108-1_C | Nieuwbouw - Blok H | 133124,34 | 394821,95 | 7,50 | 20,1 | 21,9 | 18,7 | 28,7 |
| H108-2_A | Nieuwbouw - Blok H | 133134,25 | 394822,02 | 1,50 | 22,9 | 25,1 | 21,2 | 31,2 |
| H108-2_B | Nieuwbouw - Blok H | 133134,25 | 394822,02 | 4,50 | 25,4 | 28,3 | 22,7 | 33,3 |
| H108-2_C | Nieuwbouw - Blok H | 133134,25 | 394822,02 | 7,50 | 29,1 | 31,8 | 26,6 | 36,8 |
| H109-1_A | Nieuwbouw - Blok H | 133124,32 | 394828,42 | 1,50 | 22,6 | 24,4 | 21,2 | 31,2 |
| H109-1_B | Nieuwbouw - Blok H | 133124,32 | 394828,42 | 4,50 | 24,0 | 26,7 | 21,4 | 31,7 |
| H109-2_A | Nieuwbouw - Blok H | 133146,24 | 394828,16 | 1,50 | 20,8 | 22,2 | 19,9 | 29,9 |
| H109-3_A | Nieuwbouw - Blok H | 133127,33 | 394832,19 | 1,50 | 26,6 | 28,5 | 25,2 | 35,2 |
| H109-3_B | Nieuwbouw - Blok H | 133127,33 | 394832,19 | 4,50 | 27,0 | 29,5 | 24,7 | 34,7 |
| H109-4_A | Nieuwbouw - Blok H | 133138,52 | 394824,63 | 1,50 | 23,4 | 25,3 | 21,8 | 31,8 |
| H109-5_A | Nieuwbouw - Blok H | 133138,66 | 394832,00 | 1,50 | 27,3 | 29,0 | 26,0 | 36,0 |
| H109-6_A | Nieuwbouw - Blok H | 133130,00 | 394827,13 | 4,50 | 26,1 | 28,9 | 23,3 | 33,9 |
| H109-7_A | Nieuwbouw - Blok H | 133127,12 | 394824,79 | 7,50 | 28,6 | 31,4 | 25,9 | 36,4 |
| I166-1_A | Nieuwbouw - Blok I | 133222,77 | 394821,73 | 1,50 | 28,1 | 28,8 | 27,7 | 37,7 |
| I166-1_B | Nieuwbouw - Blok I | 133222,77 | 394821,73 | 4,50 | 28,6 | 28,9 | 28,4 | 38,4 |
| I166-1_C | Nieuwbouw - Blok I | 133222,77 | 394821,73 | 7,50 | 30,4 | 30,7 | 30,2 | 40,2 |
| I166-2_A | Nieuwbouw - Blok I | 133232,92 | 394822,39 | 1,50 | 46,8 | 46,8 | 46,7 | 56,7 |
| I166-2_B | Nieuwbouw - Blok I | 133232,92 | 394822,39 | 4,50 | 49,2 | 49,3 | 49,2 | 59,2 |
| I166-2_C | Nieuwbouw - Blok I | 133232,92 | 394822,39 | 7,50 | 49,4 | 49,4 | 49,3 | 59,3 |
| I166-3_A | Nieuwbouw - Blok I | 133227,52 | 394825,95 | 1,50 | 46,3 | 46,3 | 46,3 | 56,3 |
| I166-3_B | Nieuwbouw - Blok I | 133227,52 | 394825,95 | 4,50 | 48,6 | 48,6 | 48,6 | 58,6 |
| I166-3_C | Nieuwbouw - Blok I | 133227,52 | 394825,95 | 7,50 | 49,0 | 49,0 | 48,9 | 58,9 |
| I167-1_A | Nieuwbouw - Blok I | 133222,83 | 394816,81 | 1,50 | 28,7 | 29,5 | 28,1 | 38,1 |
| I167-1_B | Nieuwbouw - Blok I | 133222,83 | 394816,81 | 4,50 | 29,0 | 29,8 | 28,5 | 38,5 |
| I167-1_C | Nieuwbouw - Blok I | 133222,83 | 394816,81 | 7,50 | 30,1 | 30,4 | 30,0 | 40,0 |
| I167-2_A | Nieuwbouw - Blok I | 133232,99 | 394817,01 | 1,50 | 46,2 | 46,3 | 46,2 | 56,2 |
| I167-2_B | Nieuwbouw - Blok I | 133232,99 | 394817,01 | 4,50 | 48,6 | 48,6 | 48,5 | 58,5 |
| I167-2_C | Nieuwbouw - Blok I | 133232,99 | 394817,01 | 7,50 | 48,9 | 48,9 | 48,8 | 58,8 |

Alle getoonde dB-waarden zijn A-gewogen

Rapport: Resultatentabel
Model: WII - kazerne IBS LAr,LT ontwerpwijziging
LAeq totaalresultaten voor toetspunten
Groep: IJssportcentrum
Groepsreductie: Nee

| Naam Toetspunt | Omschrijving | X | Y | Hoogte | Dag | Avond | Nacht | Etmaal |
|---|---|---|---|---|---|---|---|---|
| I168-1_A | Nieuwbouw - Blok I | 133222,90 | 394811,42 | 1,50 | 28,8 | 29,6 | 28,2 | 38,2 |
| I168-1_B | Nieuwbouw - Blok I | 133222,90 | 394811,42 | 4,50 | 29,9 | 31,0 | 29,2 | 39,2 |
| I168-1_C | Nieuwbouw - Blok I | 133222,90 | 394811,42 | 7,50 | 30,8 | 31,0 | 30,6 | 40,6 |
| I168-2_A | Nieuwbouw - Blok I | 133233,07 | 394810,84 | 1,50 | 45,9 | 46,0 | 45,9 | 55,9 |
| I168-2_B | Nieuwbouw - Blok I | 133233,07 | 394810,84 | 4,50 | 48,2 | 48,2 | 48,1 | 58,1 |
| I168-2_C | Nieuwbouw - Blok I | 133233,07 | 394810,84 | 7,50 | 48,8 | 48,9 | 48,8 | 58,8 |
| I169-1_A | Nieuwbouw - Blok I | 133222,97 | 394805,81 | 1,50 | 29,1 | 30,1 | 28,5 | 38,5 |
| I169-1_B | Nieuwbouw - Blok I | 133222,97 | 394805,81 | 4,50 | 30,4 | 31,4 | 29,7 | 39,7 |
| I169-1_C | Nieuwbouw - Blok I | 133222,97 | 394805,81 | 7,50 | 31,0 | 31,2 | 30,8 | 40,8 |
| I169-2_A | Nieuwbouw - Blok I | 133233,14 | 394805,34 | 1,50 | 45,1 | 45,2 | 45,1 | 55,1 |
| I169-2_B | Nieuwbouw - Blok I | 133233,14 | 394805,34 | 4,50 | 47,3 | 47,3 | 47,2 | 57,2 |
| I169-2_C | Nieuwbouw - Blok I | 133233,14 | 394805,34 | 7,50 | 48,1 | 48,2 | 48,1 | 58,1 |
| I170-1_A | Nieuwbouw - Blok I | 133223,04 | 394800,32 | 1,50 | 30,4 | 31,1 | 29,9 | 39,9 |
| I170-1_B | Nieuwbouw - Blok I | 133223,04 | 394800,32 | 4,50 | 31,0 | 31,5 | 30,6 | 40,6 |
| I170-1_C | Nieuwbouw - Blok I | 133223,04 | 394800,32 | 7,50 | 32,1 | 32,3 | 32,0 | 42,0 |
| I170-2_A | Nieuwbouw - Blok I | 133233,20 | 394800,08 | 1,50 | 44,4 | 44,5 | 44,3 | 54,3 |
| I170-2_B | Nieuwbouw - Blok I | 133233,20 | 394800,08 | 4,50 | 46,5 | 46,5 | 46,4 | 56,4 |
| I170-2_C | Nieuwbouw - Blok I | 133233,20 | 394800,08 | 7,50 | 47,5 | 47,6 | 47,5 | 57,5 |
| I171-1_A | Nieuwbouw - Blok I | 133223,11 | 394794,59 | 1,50 | 25,3 | 26,4 | 24,5 | 34,5 |
| I171-1_B | Nieuwbouw - Blok I | 133223,11 | 394794,59 | 4,50 | 26,6 | 27,6 | 26,0 | 36,0 |
| I171-1_C | Nieuwbouw - Blok I | 133223,11 | 394794,59 | 7,50 | 27,9 | 28,3 | 27,7 | 37,7 |
| I171-2_A | Nieuwbouw - Blok I | 133233,27 | 394794,47 | 1,50 | 42,5 | 42,6 | 42,4 | 52,4 |
| I171-2_B | Nieuwbouw - Blok I | 133233,27 | 394794,47 | 4,50 | 44,7 | 44,8 | 44,6 | 54,6 |
| I171-2_C | Nieuwbouw - Blok I | 133233,27 | 394794,47 | 7,50 | 46,0 | 46,1 | 45,9 | 55,9 |
| I172-1_A | Nieuwbouw - Blok I | 133223,17 | 394789,88 | 1,50 | 25,1 | 26,3 | 24,3 | 34,3 |
| I172-1_B | Nieuwbouw - Blok I | 133223,17 | 394789,88 | 4,50 | 26,6 | 28,0 | 25,7 | 35,7 |
| I172-1_C | Nieuwbouw - Blok I | 133223,17 | 394789,88 | 7,50 | 27,6 | 28,0 | 27,4 | 37,4 |
| I172-2_A | Nieuwbouw - Blok I | 133233,34 | 394789,31 | 1,50 | 42,0 | 42,1 | 41,9 | 51,9 |
| I172-2_B | Nieuwbouw - Blok I | 133233,34 | 394789,31 | 4,50 | 44,0 | 44,1 | 43,9 | 53,9 |
| I172-2_C | Nieuwbouw - Blok I | 133233,34 | 394789,31 | 7,50 | 45,4 | 45,5 | 45,4 | 55,4 |
| I173-1_A | Nieuwbouw - Blok I | 133223,23 | 394784,95 | 1,50 | 28,2 | 29,2 | 27,6 | 37,6 |
| I173-1_B | Nieuwbouw - Blok I | 133223,23 | 394784,95 | 4,50 | 29,3 | 30,5 | 28,6 | 38,6 |
| I173-1_C | Nieuwbouw - Blok I | 133223,23 | 394784,95 | 7,50 | 30,7 | 30,9 | 30,5 | 40,5 |
| I173-2_A | Nieuwbouw - Blok I | 133233,40 | 394784,27 | 1,50 | 41,5 | 41,6 | 41,4 | 51,4 |
| I173-2_B | Nieuwbouw - Blok I | 133233,40 | 394784,27 | 4,50 | 43,4 | 43,5 | 43,3 | 53,3 |
| I173-2_C | Nieuwbouw - Blok I | 133233,40 | 394784,27 | 7,50 | 45,0 | 45,1 | 44,9 | 54,9 |
| I173-3_A | Nieuwbouw - Blok I | 133228,75 | 394781,34 | 1,50 | 24,3 | 25,4 | 23,6 | 33,6 |
| I173-3_B | Nieuwbouw - Blok I | 133228,75 | 394781,34 | 4,50 | 25,1 | 26,2 | 24,3 | 34,3 |
| I173-3_C | Nieuwbouw - Blok I | 133228,75 | 394781,34 | 7,50 | 27,3 | 28,2 | 26,8 | 36,8 |
| J001_A | Zorgwoning Kazerne - Blok J | 133042,85 | 395008,16 | 1,50 | 8,4 | 11,5 | 5,2 | 16,5 |
| J001_B | Zorgwoning Kazerne - Blok J | 133042,85 | 395008,16 | 5,50 | 8,1 | 10,8 | 5,6 | 15,8 |
| J002_A | Zorgwoning Kazerne - Blok J | 133052,10 | 395008,23 | 1,50 | 9,6 | 12,3 | 7,0 | 17,3 |
| J002_B | Zorgwoning Kazerne - Blok J | 133052,10 | 395008,23 | 5,50 | 8,7 | 11,4 | 6,3 | 16,4 |
| J003_A | Zorgwoning Kazerne - Blok J | 133060,36 | 395008,29 | 1,50 | 9,1 | 11,5 | 7,2 | 17,2 |
| J003_B | Zorgwoning Kazerne - Blok J | 133060,36 | 395008,29 | 5,50 | 9,6 | 12,3 | 7,2 | 17,3 |
| J004_A | Zorgwoning Kazerne - Blok J | 133072,82 | 395009,67 | 1,50 | 12,9 | 14,5 | 11,7 | 21,7 |
| J004_B | Zorgwoning Kazerne - Blok J | 133072,82 | 395009,67 | 5,50 | 13,2 | 15,4 | 11,4 | 21,4 |
| J005_A | Zorgwoning Kazerne - Blok J | 133084,79 | 395008,42 | 1,50 | 13,7 | 15,5 | 12,4 | 22,4 |
| J005_B | Zorgwoning Kazerne - Blok J | 133084,79 | 395008,42 | 5,50 | 13,9 | 16,2 | 12,1 | 22,1 |
| J006_A | Zorgwoning Kazerne - Blok J | 133092,33 | 395008,48 | 1,50 | 14,8 | 16,7 | 13,5 | 23,5 |
| J006_B | Zorgwoning Kazerne - Blok J | 133092,33 | 395008,48 | 5,50 | 15,1 | 17,5 | 13,1 | 23,1 |
| J007_A | Zorgwoning Kazerne - Blok J | 133103,71 | 395004,62 | 1,50 | 15,5 | 16,4 | 15,0 | 25,0 |
| J007_B | Zorgwoning Kazerne - Blok J | 133103,71 | 395004,62 | 5,50 | 15,3 | 16,6 | 14,5 | 24,5 |
| J008_A | Zorgwoning Kazerne - Blok J | 133110,27 | 394998,52 | 1,50 | 24,9 | 25,9 | 24,2 | 34,2 |
| J008_B | Zorgwoning Kazerne - Blok J | 133110,27 | 394998,52 | 5,50 | 27,2 | 29,5 | 25,4 | 35,4 |
| J009_A | Zorgwoning Kazerne - Blok J | 133110,40 | 394991,94 | 1,50 | 25,3 | 27,5 | 23,5 | 33,5 |
| J009_B | Zorgwoning Kazerne - Blok J | 133110,40 | 394991,94 | 5,50 | 27,1 | 29,7 | 24,8 | 34,8 |
| J010_A | Zorgwoning Kazerne - Blok J | 133110,53 | 394984,76 | 1,50 | 22,8 | 25,6 | 20,0 | 30,6 |
| J010_B | Zorgwoning Kazerne - Blok J | 133110,53 | 394984,76 | 5,50 | 25,6 | 29,0 | 21,6 | 34,0 |

Alle getoonde dB-waarden zijn A-gewogen

Rapport: Resultatentabel
Model: WII - kazerne IBS LAr,LT ontwerpwijziging
LAeq totaalresultaten voor toetspunten
Groep: IJssportcentrum
Groepsreductie: Nee

| Naam Toetspunt | Omschrijving | X | Y | Hoogte | Dag | Avond | Nacht | Etmaal |
|---|---|---|---|---|---|---|---|---|
| J011_A | Zorgwoning Kazerne - Blok J | 133109,94 | 394977,59 | 1,50 | 25,6 | 27,3 | 24,3 | 34,3 |
| J011_B | Zorgwoning Kazerne - Blok J | 133109,94 | 394977,59 | 5,50 | 26,4 | 28,7 | 24,4 | 34,4 |
| J012_A | Zorgwoning Kazerne - Blok J | 133112,20 | 394970,76 | 1,50 | 26,5 | 27,2 | 26,0 | 36,0 |
| J012_B | Zorgwoning Kazerne - Blok J | 133112,20 | 394970,76 | 5,50 | 27,2 | 28,5 | 26,4 | 36,4 |
| J013_A | Zorgwoning Kazerne - Blok J | 133105,73 | 394966,97 | 1,50 | 20,1 | 21,8 | 18,9 | 28,9 |
| J013_B | Zorgwoning Kazerne - Blok J | 133105,73 | 394966,97 | 5,50 | 20,7 | 23,3 | 18,5 | 28,5 |
| J014_A | Zorgwoning Kazerne - Blok J | 133099,64 | 394970,78 | 1,50 | 17,8 | 19,6 | 16,5 | 26,5 |
| J014_B | Zorgwoning Kazerne - Blok J | 133099,64 | 394970,78 | 5,50 | 15,5 | 16,5 | 14,9 | 24,9 |
| J015_A | Zorgwoning Kazerne - Blok J | 133101,81 | 394978,45 | 1,50 | 18,9 | 21,1 | 17,1 | 27,1 |
| J015_B | Zorgwoning Kazerne - Blok J | 133101,81 | 394978,45 | 5,50 | 15,4 | 16,5 | 14,8 | 24,8 |
| J016_A | Zorgwoning Kazerne - Blok J | 133099,41 | 394988,03 | 1,50 | 19,1 | 21,3 | 17,3 | 27,3 |
| J016_B | Zorgwoning Kazerne - Blok J | 133099,41 | 394988,03 | 5,50 | 19,2 | 22,2 | 16,4 | 27,2 |
| J017_A | Zorgwoning Kazerne - Blok J | 133088,61 | 394996,61 | 1,50 | 19,6 | 22,3 | 17,1 | 27,3 |
| J017_B | Zorgwoning Kazerne - Blok J | 133088,61 | 394996,61 | 5,50 | 20,9 | 24,1 | 17,4 | 29,1 |
| J018_A | Zorgwoning Kazerne - Blok J | 133055,56 | 394996,47 | 1,50 | 18,5 | 21,4 | 15,7 | 26,4 |
| J018_B | Zorgwoning Kazerne - Blok J | 133055,56 | 394996,47 | 5,50 | 21,3 | 24,6 | 17,6 | 29,6 |
| J019_A | Zorgwoning Kazerne - Blok J | 133042,84 | 394990,28 | 1,50 | 20,5 | 22,5 | 18,9 | 28,9 |
| J019_B | Zorgwoning Kazerne - Blok J | 133042,84 | 394990,28 | 5,50 | 22,8 | 25,8 | 19,7 | 30,8 |
| J020_A | Zorgwoning Kazerne - Blok J | 133042,92 | 394980,10 | 1,50 | 20,6 | 23,2 | 18,3 | 28,3 |
| J020_B | Zorgwoning Kazerne - Blok J | 133042,92 | 394980,10 | 5,50 | 23,1 | 26,4 | 19,4 | 31,4 |
| J021_A | Zorgwoning Kazerne - Blok J | 133042,98 | 394972,67 | 1,50 | 19,9 | 23,2 | 16,3 | 28,2 |
| J021_B | Zorgwoning Kazerne - Blok J | 133042,98 | 394972,67 | 5,50 | 21,8 | 25,6 | 16,5 | 30,6 |
| J022_A | Zorgwoning Kazerne - Blok J | 133044,02 | 394961,78 | 1,50 | 17,4 | 20,2 | 14,7 | 25,2 |
| J022_B | Zorgwoning Kazerne - Blok J | 133044,02 | 394961,78 | 5,50 | 18,9 | 22,1 | 15,6 | 27,1 |
| J023_A | Zorgwoning Kazerne - Blok J | 133039,15 | 394958,51 | 1,50 | 16,5 | 19,8 | 12,8 | 24,8 |
| J023_B | Zorgwoning Kazerne - Blok J | 133039,15 | 394958,51 | 5,50 | 18,2 | 21,8 | 13,8 | 26,8 |
| J024_A | Zorgwoning Kazerne - Blok J | 133033,38 | 394962,60 | 1,50 | 14,4 | 17,5 | 11,1 | 22,5 |
| J024_B | Zorgwoning Kazerne - Blok J | 133033,38 | 394962,60 | 5,50 | 16,0 | 19,4 | 12,0 | 24,4 |
| J025_A | Zorgwoning Kazerne - Blok J | 133034,52 | 394973,29 | 1,50 | 13,8 | 16,7 | 11,0 | 21,7 |
| J025_B | Zorgwoning Kazerne - Blok J | 133034,52 | 394973,29 | 5,50 | 15,2 | 18,2 | 12,1 | 23,2 |
| J026_A | Zorgwoning Kazerne - Blok J | 133034,43 | 394984,66 | 1,50 | 12,8 | 15,6 | 10,3 | 20,6 |
| J026_B | Zorgwoning Kazerne - Blok J | 133034,43 | 394984,66 | 5,50 | 8,8 | 12,1 | 5,1 | 17,1 |
| J027_A | Zorgwoning Kazerne - Blok J | 133033,24 | 394995,33 | 1,50 | 9,4 | 11,2 | 8,1 | 18,1 |
| J027_B | Zorgwoning Kazerne - Blok J | 133033,24 | 394995,33 | 5,50 | 7,7 | 10,8 | 4,6 | 15,8 |
| K001_A | Bestaande bouw herontwikkeling - Blok K | 133045,00 | 394950,73 | 1,50 | 12,3 | 14,6 | 10,4 | 20,4 |
| K001_B | Bestaande bouw herontwikkeling - Blok K | 133045,00 | 394950,73 | 4,50 | 13,1 | 15,3 | 11,2 | 21,2 |
| K001_C | Bestaande bouw herontwikkeling - Blok K | 133045,00 | 394950,73 | 8,40 | 13,6 | 16,6 | 10,5 | 21,6 |
| K002_A | Bestaande bouw herontwikkeling - Blok K | 133052,68 | 394950,76 | 1,50 | 14,7 | 16,8 | 12,9 | 22,9 |
| K002_B | Bestaande bouw herontwikkeling - Blok K | 133052,68 | 394950,76 | 4,50 | 14,8 | 17,2 | 12,7 | 22,7 |
| K002_C | Bestaande bouw herontwikkeling - Blok K | 133052,68 | 394950,76 | 8,40 | 16,8 | 20,1 | 13,2 | 25,1 |
| K003_A | Bestaande bouw herontwikkeling - Blok K | 133056,19 | 394947,41 | 1,50 | 14,6 | 17,5 | 11,5 | 22,5 |
| K003_B | Bestaande bouw herontwikkeling - Blok K | 133056,19 | 394947,41 | 4,50 | 17,7 | 20,5 | 15,1 | 25,5 |
| K003_C | Bestaande bouw herontwikkeling - Blok K | 133056,19 | 394947,41 | 8,40 | 17,4 | 21,0 | 12,8 | 26,0 |
| K004_A | Bestaande bouw herontwikkeling - Blok K | 133056,21 | 394942,57 | 1,50 | 14,5 | 17,8 | 11,0 | 22,8 |
| K004_B | Bestaande bouw herontwikkeling - Blok K | 133056,21 | 394942,57 | 4,50 | 17,3 | 21,1 | 11,9 | 26,1 |
| K004_C | Bestaande bouw herontwikkeling - Blok K | 133056,21 | 394942,57 | 8,40 | 17,3 | 20,8 | 12,7 | 25,8 |
| K005_A | Bestaande bouw herontwikkeling - Blok K | 133058,05 | 394931,64 | 1,50 | 16,4 | 18,7 | 14,4 | 24,4 |
| K005_B | Bestaande bouw herontwikkeling - Blok K | 133058,05 | 394931,64 | 4,50 | 16,7 | 18,8 | 14,9 | 24,9 |
| K005_C | Bestaande bouw herontwikkeling - Blok K | 133058,05 | 394931,64 | 8,40 | 17,2 | 20,8 | 12,7 | 25,8 |
| K006_A | Bestaande bouw herontwikkeling - Blok K | 133058,07 | 394924,05 | 1,50 | 13,6 | 16,8 | 10,1 | 21,8 |
| K006_B | Bestaande bouw herontwikkeling - Blok K | 133058,07 | 394924,05 | 4,50 | 14,5 | 17,9 | 10,7 | 22,9 |
| K006_C | Bestaande bouw herontwikkeling - Blok K | 133058,07 | 394924,05 | 8,40 | 17,6 | 21,2 | 13,0 | 26,2 |
| K007_A | Bestaande bouw herontwikkeling - Blok K | 133058,10 | 394916,89 | 1,50 | 17,9 | 19,7 | 16,5 | 26,5 |
| K007_B | Bestaande bouw herontwikkeling - Blok K | 133058,10 | 394916,89 | 4,50 | 16,1 | 19,3 | 12,4 | 24,3 |
| K007_C | Bestaande bouw herontwikkeling - Blok K | 133058,10 | 394916,89 | 8,40 | 18,6 | 22,1 | 14,2 | 27,1 |
| K014_A | Bestaande bouw herontwikkeling - Blok K | 133039,57 | 394916,84 | 1,50 | 12,6 | 15,9 | 8,8 | 20,9 |
| K014_B | Bestaande bouw herontwikkeling - Blok K | 133039,57 | 394916,84 | 4,50 | 13,5 | 17,1 | 9,0 | 22,1 |
| K014_C | Bestaande bouw herontwikkeling - Blok K | 133039,57 | 394916,84 | 8,40 | 9,2 | 12,5 | 5,3 | 17,5 |
| K015_A | Bestaande bouw herontwikkeling - Blok K | 133039,51 | 394924,28 | 1,50 | 11,9 | 15,1 | 8,4 | 20,1 |

Alle getoonde dB-waarden zijn A-gewogen

Rapport: Resultatentabel
Model: WII - kazerne IBS LAr,LT ontwerpwijziging
LAeq totaalresultaten voor toetspunten
Groep: IJssportcentrum
Groepsreductie: Nee

| Naam Toetspunt | Omschrijving | X | Y | Hoogte | Dag | Avond | Nacht | Etmaal |
|---|---|---|---|---|---|---|---|---|
| K015_B | Bestaande bouw herontwikkeling - Blok K | 133039,51 | 394924,28 | 4,50 | 13,6 | 17,2 | 9,1 | 22,2 |
| K015_C | Bestaande bouw herontwikkeling - Blok K | 133039,51 | 394924,28 | 8,40 | 8,9 | 12,3 | 5,0 | 17,3 |
| K016_A | Bestaande bouw herontwikkeling - Blok K | 133039,45 | 394930,62 | 1,50 | 10,7 | 14,0 | 6,7 | 19,0 |
| K016_B | Bestaande bouw herontwikkeling - Blok K | 133039,45 | 394930,62 | 4,50 | 13,2 | 16,4 | 9,8 | 21,4 |
| K016_C | Bestaande bouw herontwikkeling - Blok K | 133039,45 | 394930,62 | 8,40 | 8,8 | 12,1 | 4,9 | 17,1 |
| K017_A | Bestaande bouw herontwikkeling - Blok K | 133039,34 | 394942,55 | 1,50 | 11,2 | 14,4 | 7,4 | 19,4 |
| K017_B | Bestaande bouw herontwikkeling - Blok K | 133039,34 | 394942,55 | 4,50 | 12,3 | 15,6 | 8,7 | 20,6 |
| K017_C | Bestaande bouw herontwikkeling - Blok K | 133039,34 | 394942,55 | 8,40 | 8,8 | 12,1 | 5,3 | 17,1 |
| K018_A | Bestaande bouw herontwikkeling - Blok K | 133041,19 | 394947,24 | 1,50 | 11,6 | 14,8 | 8,1 | 19,8 |
| K018_B | Bestaande bouw herontwikkeling - Blok K | 133041,19 | 394947,24 | 4,50 | 12,8 | 16,0 | 9,3 | 21,0 |
| K018_C | Bestaande bouw herontwikkeling - Blok K | 133041,19 | 394947,24 | 8,40 | 9,4 | 12,5 | 6,0 | 17,5 |
| K019_A | Bestaande bouw herontwikkeling - Blok K | 133092,99 | 394951,21 | 1,50 | 20,1 | 21,8 | 18,8 | 28,8 |
| K019_B | Bestaande bouw herontwikkeling - Blok K | 133092,99 | 394951,21 | 4,50 | 17,3 | 20,5 | 13,9 | 25,5 |
| K019_C | Bestaande bouw herontwikkeling - Blok K | 133092,99 | 394951,21 | 8,40 | 18,3 | 21,2 | 15,4 | 26,2 |
| K020_A | Bestaande bouw herontwikkeling - Blok K | 133100,77 | 394951,27 | 1,50 | 20,6 | 22,5 | 19,2 | 29,2 |
| K020_B | Bestaande bouw herontwikkeling - Blok K | 133100,77 | 394951,27 | 4,50 | 19,6 | 22,3 | 17,0 | 27,3 |
| K020_C | Bestaande bouw herontwikkeling - Blok K | 133100,77 | 394951,27 | 8,40 | 21,4 | 24,4 | 18,3 | 29,4 |
| K021_A | Bestaande bouw herontwikkeling - Blok K | 133104,60 | 394948,10 | 1,50 | 21,3 | 23,4 | 19,6 | 29,6 |
| K021_B | Bestaande bouw herontwikkeling - Blok K | 133104,60 | 394948,10 | 4,50 | 21,1 | 23,8 | 18,5 | 28,8 |
| K021_C | Bestaande bouw herontwikkeling - Blok K | 133104,60 | 394948,10 | 8,40 | 27,1 | 30,3 | 23,7 | 35,3 |
| K022_A | Bestaande bouw herontwikkeling - Blok K | 133106,56 | 394943,47 | 1,50 | 20,6 | 22,4 | 19,3 | 29,3 |
| K022_B | Bestaande bouw herontwikkeling - Blok K | 133106,56 | 394943,47 | 4,50 | 20,2 | 22,7 | 18,1 | 28,1 |
| K022_C | Bestaande bouw herontwikkeling - Blok K | 133106,56 | 394943,47 | 8,40 | 26,7 | 29,8 | 23,5 | 34,8 |
| K023_A | Bestaande bouw herontwikkeling - Blok K | 133106,63 | 394931,40 | 1,50 | 22,2 | 24,1 | 20,8 | 30,8 |
| K023_B | Bestaande bouw herontwikkeling - Blok K | 133106,63 | 394931,40 | 4,50 | 22,3 | 24,9 | 20,0 | 30,0 |
| K023_C | Bestaande bouw herontwikkeling - Blok K | 133106,63 | 394931,40 | 8,40 | 27,2 | 30,5 | 23,8 | 35,5 |
| K024_A | Bestaande bouw herontwikkeling - Blok K | 133106,69 | 394924,45 | 1,50 | 27,5 | 31,4 | 21,9 | 36,4 |
| K024_B | Bestaande bouw herontwikkeling - Blok K | 133106,69 | 394924,45 | 4,50 | 28,0 | 31,9 | 22,4 | 36,9 |
| K024_C | Bestaande bouw herontwikkeling - Blok K | 133106,69 | 394924,45 | 8,40 | 29,7 | 33,3 | 25,0 | 38,3 |
| K025_A | Bestaande bouw herontwikkeling - Blok K | 133106,74 | 394918,15 | 1,50 | 24,3 | 27,3 | 21,2 | 32,3 |
| K025_B | Bestaande bouw herontwikkeling - Blok K | 133106,74 | 394918,15 | 4,50 | 25,7 | 29,4 | 20,7 | 34,4 |
| K025_C | Bestaande bouw herontwikkeling - Blok K | 133106,74 | 394918,15 | 8,40 | 29,3 | 32,8 | 24,9 | 37,8 |
| K032_A | Bestaande bouw herontwikkeling - Blok K | 133088,12 | 394917,35 | 1,50 | 19,7 | 22,2 | 17,6 | 27,6 |
| K032_B | Bestaande bouw herontwikkeling - Blok K | 133088,12 | 394917,35 | 4,50 | 19,8 | 22,8 | 16,9 | 27,8 |
| K032_C | Bestaande bouw herontwikkeling - Blok K | 133088,12 | 394917,35 | 8,40 | 21,6 | 24,9 | 18,0 | 29,9 |
| K033_A | Bestaande bouw herontwikkeling - Blok K | 133088,06 | 394924,55 | 1,50 | 18,2 | 20,2 | 16,7 | 26,7 |
| K033_B | Bestaande bouw herontwikkeling - Blok K | 133088,06 | 394924,55 | 4,50 | 18,1 | 20,7 | 15,7 | 25,7 |
| K033_C | Bestaande bouw herontwikkeling - Blok K | 133088,06 | 394924,55 | 8,40 | 20,2 | 23,3 | 16,8 | 28,3 |
| K034_A | Bestaande bouw herontwikkeling - Blok K | 133088,01 | 394931,65 | 1,50 | 17,7 | 19,4 | 16,5 | 26,5 |
| K034_B | Bestaande bouw herontwikkeling - Blok K | 133088,01 | 394931,65 | 4,50 | 17,5 | 19,9 | 15,4 | 25,4 |
| K034_C | Bestaande bouw herontwikkeling - Blok K | 133088,01 | 394931,65 | 8,40 | 19,7 | 22,8 | 16,6 | 27,8 |
| K035_A | Bestaande bouw herontwikkeling - Blok K | 133089,63 | 394943,73 | 1,50 | 17,5 | 19,3 | 16,3 | 26,3 |
| K035_B | Bestaande bouw herontwikkeling - Blok K | 133089,63 | 394943,73 | 4,50 | 16,9 | 19,2 | 15,0 | 25,0 |
| K035_C | Bestaande bouw herontwikkeling - Blok K | 133089,63 | 394943,73 | 8,40 | 19,1 | 22,1 | 16,1 | 27,1 |
| K036_A | Bestaande bouw herontwikkeling - Blok K | 133089,60 | 394947,97 | 1,50 | 17,7 | 19,5 | 16,4 | 26,4 |
| K036_B | Bestaande bouw herontwikkeling - Blok K | 133089,60 | 394947,97 | 4,50 | 16,9 | 19,2 | 15,0 | 25,0 |
| K036_C | Bestaande bouw herontwikkeling - Blok K | 133089,60 | 394947,97 | 8,40 | 18,9 | 21,8 | 16,2 | 26,8 |
| L001_A | Bestaande bouw herontw. BSO/school - Blok L | 133045,92 | 394894,36 | 1,50 | 19,4 | 22,5 | 16,0 | 27,5 |
| L001_B | Bestaande bouw herontw. BSO/school - Blok L | 133045,92 | 394894,36 | 4,50 | 19,7 | 22,9 | 16,1 | 27,9 |
| L001_C | Bestaande bouw herontw. BSO/school - Blok L | 133045,92 | 394894,36 | 7,50 | 20,0 | 23,5 | 15,7 | 28,5 |
| L002_A | Bestaande bouw herontw. BSO/school - Blok L | 133051,14 | 394887,24 | 1,50 | 13,9 | 16,9 | 10,9 | 21,9 |
| L002_B | Bestaande bouw herontw. BSO/school - Blok L | 133051,14 | 394887,24 | 4,50 | 15,2 | 18,5 | 11,3 | 23,5 |
| L002_C | Bestaande bouw herontw. BSO/school - Blok L | 133051,14 | 394887,24 | 7,50 | 17,0 | 20,6 | 12,4 | 25,6 |
| L003_A | Bestaande bouw herontw. BSO/school - Blok L | 133051,19 | 394877,28 | 1,50 | 12,1 | 14,7 | 9,6 | 19,7 |
| L003_B | Bestaande bouw herontw. BSO/school - Blok L | 133051,19 | 394877,28 | 4,50 | 13,7 | 16,9 | 10,4 | 21,9 |
| L003_C | Bestaande bouw herontw. BSO/school - Blok L | 133051,19 | 394877,28 | 7,50 | 16,7 | 19,8 | 13,3 | 24,8 |
| L004_A | Bestaande bouw herontw. BSO/school - Blok L | 133062,90 | 394875,28 | 1,50 | 11,5 | 14,4 | 8,8 | 19,4 |
| L004_B | Bestaande bouw herontw. BSO/school - Blok L | 133062,90 | 394875,28 | 4,50 | 12,9 | 16,2 | 9,2 | 21,2 |
| L004_C | Bestaande bouw herontw. BSO/school - Blok L | 133062,90 | 394875,28 | 7,50 | 16,0 | 19,7 | 10,9 | 24,7 |

Alle getoonde dB-waarden zijn A-gewogen

Rapport: Resultatentabel
Model: WII - kazerne IBS LAr,LT ontwerpwijziging
LAeq totaalresultaten voor toetspunten
Groep: IJssportcentrum
Groepsreductie: Nee

| Naam Toetspunt | Omschrijving | X | Y | Hoogte | Dag | Avond | Nacht | Etmaal |
|---|---|---|---|---|---|---|---|---|
| L005_A | Bestaande bouw herontw. BSO/school - Blok L | 133072,96 | 394869,15 | 1,50 | 14,0 | 15,2 | 13,2 | 23,2 |
| L005_B | Bestaande bouw herontw. BSO/school - Blok L | 133072,96 | 394869,15 | 4,50 | 14,3 | 16,1 | 13,1 | 23,1 |
| L005_C | Bestaande bouw herontw. BSO/school - Blok L | 133072,96 | 394869,15 | 7,50 | 15,9 | 18,4 | 13,7 | 23,7 |
| L006_A | Bestaande bouw herontw. BSO/school - Blok L | 133069,19 | 394857,85 | 1,50 | 14,4 | 15,7 | 13,6 | 23,6 |
| L006_B | Bestaande bouw herontw. BSO/school - Blok L | 133069,19 | 394857,85 | 4,50 | 14,9 | 16,7 | 13,5 | 23,5 |
| L006_C | Bestaande bouw herontw. BSO/school - Blok L | 133069,19 | 394857,85 | 7,50 | 16,6 | 19,0 | 14,5 | 24,5 |
| L007_A | Bestaande bouw herontw. BSO/school - Blok L | 133064,08 | 394851,78 | 1,50 | 18,7 | 20,3 | 17,6 | 27,6 |
| L007_B | Bestaande bouw herontw. BSO/school - Blok L | 133064,08 | 394851,78 | 4,50 | 19,3 | 21,3 | 17,8 | 27,8 |
| L007_C | Bestaande bouw herontw. BSO/school - Blok L | 133064,08 | 394851,78 | 7,50 | 19,0 | 21,2 | 17,3 | 27,3 |
| L008_A | Bestaande bouw herontw. BSO/school - Blok L | 133058,52 | 394857,45 | 1,50 | 14,9 | 17,0 | 13,2 | 23,2 |
| L008_B | Bestaande bouw herontw. BSO/school - Blok L | 133058,52 | 394857,45 | 4,50 | 15,9 | 18,6 | 13,4 | 23,6 |
| L008_C | Bestaande bouw herontw. BSO/school - Blok L | 133058,52 | 394857,45 | 7,50 | 12,8 | 15,8 | 9,8 | 20,8 |
| L009_A | Bestaande bouw herontw. BSO/school - Blok L | 133050,71 | 394862,47 | 1,50 | 14,3 | 16,2 | 13,0 | 23,0 |
| L009_B | Bestaande bouw herontw. BSO/school - Blok L | 133050,71 | 394862,47 | 4,50 | 15,6 | 18,0 | 13,5 | 23,5 |
| L009_C | Bestaande bouw herontw. BSO/school - Blok L | 133050,71 | 394862,47 | 7,50 | 16,6 | 19,2 | 14,3 | 24,3 |
| L010_A | Bestaande bouw herontw. BSO/school - Blok L | 133041,17 | 394868,17 | 1,50 | 11,9 | 14,6 | 9,4 | 19,6 |
| L010_B | Bestaande bouw herontw. BSO/school - Blok L | 133041,17 | 394868,17 | 4,50 | 13,6 | 16,7 | 10,4 | 21,7 |
| L010_C | Bestaande bouw herontw. BSO/school - Blok L | 133041,17 | 394868,17 | 7,50 | 17,7 | 20,8 | 14,4 | 25,8 |
| L011_A | Bestaande bouw herontw. BSO/school - Blok L | 133041,31 | 394876,88 | 1,50 | 12,0 | 14,7 | 9,3 | 19,7 |
| L011_B | Bestaande bouw herontw. BSO/school - Blok L | 133041,31 | 394876,88 | 4,50 | 14,5 | 17,8 | 10,6 | 22,8 |
| L011_C | Bestaande bouw herontw. BSO/school - Blok L | 133041,31 | 394876,88 | 7,50 | 17,8 | 20,9 | 14,4 | 25,9 |
| L012_A | Bestaande bouw herontw. BSO/school - Blok L | 133041,49 | 394887,30 | 1,50 | 13,3 | 16,3 | 10,4 | 21,3 |
| L012_B | Bestaande bouw herontw. BSO/school - Blok L | 133041,49 | 394887,30 | 4,50 | 16,6 | 19,9 | 12,9 | 24,9 |
| L012_C | Bestaande bouw herontw. BSO/school - Blok L | 133041,49 | 394887,30 | 7,50 | 9,8 | 12,5 | 7,1 | 17,5 |
| L015_A | Bestaande bouw herontw. BSO/school - Blok L | 133107,02 | 394880,44 | 1,50 | 19,2 | 20,7 | 18,2 | 28,2 |
| L015_B | Bestaande bouw herontw. BSO/school - Blok L | 133107,02 | 394880,44 | 4,50 | 19,5 | 21,6 | 17,8 | 27,8 |
| L015_C | Bestaande bouw herontw. BSO/school - Blok L | 133107,02 | 394880,44 | 8,40 | 25,7 | 28,9 | 22,2 | 33,9 |
| L016_A | Bestaande bouw herontw. BSO/school - Blok L | 133107,15 | 394865,59 | 1,50 | 21,7 | 23,4 | 20,4 | 30,4 |
| L016_B | Bestaande bouw herontw. BSO/school - Blok L | 133107,15 | 394865,59 | 4,50 | 22,9 | 25,4 | 20,6 | 30,6 |
| L016_C | Bestaande bouw herontw. BSO/school - Blok L | 133107,15 | 394865,59 | 8,40 | 26,7 | 30,0 | 23,0 | 35,0 |
| L017_A | Bestaande bouw herontw. BSO/school - Blok L | 133107,37 | 394853,50 | 1,50 | 19,4 | 20,7 | 18,6 | 28,6 |
| L017_B | Bestaande bouw herontw. BSO/school - Blok L | 133107,37 | 394853,50 | 4,50 | 20,0 | 22,0 | 18,6 | 28,6 |
| L017_C | Bestaande bouw herontw. BSO/school - Blok L | 133107,37 | 394853,50 | 8,40 | 26,6 | 29,2 | 24,2 | 34,2 |
| L018_A | Bestaande bouw herontw. BSO/school - Blok L | 133105,53 | 394846,16 | 1,50 | 24,0 | 24,8 | 23,6 | 33,6 |
| L018_B | Bestaande bouw herontw. BSO/school - Blok L | 133105,53 | 394846,16 | 4,50 | 24,6 | 25,9 | 23,7 | 33,7 |
| L018_C | Bestaande bouw herontw. BSO/school - Blok L | 133105,53 | 394846,16 | 8,40 | 28,0 | 30,3 | 26,2 | 36,2 |
| L019_A | Bestaande bouw herontw. BSO/school - Blok L | 133097,88 | 394841,95 | 1,50 | 20,4 | 21,9 | 19,4 | 29,4 |
| L019_B | Bestaande bouw herontw. BSO/school - Blok L | 133097,88 | 394841,95 | 4,50 | 22,0 | 24,7 | 19,7 | 29,7 |
| L019_C | Bestaande bouw herontw. BSO/school - Blok L | 133097,88 | 394841,95 | 8,40 | 23,7 | 26,8 | 20,5 | 31,8 |
| L020_A | Bestaande bouw herontw. BSO/school - Blok L | 133090,67 | 394848,23 | 1,50 | 17,9 | 19,9 | 16,2 | 26,2 |
| L020_B | Bestaande bouw herontw. BSO/school - Blok L | 133090,67 | 394848,23 | 4,50 | 18,9 | 21,3 | 17,0 | 27,0 |
| L020_C | Bestaande bouw herontw. BSO/school - Blok L | 133090,67 | 394848,23 | 8,40 | 15,5 | 17,2 | 14,3 | 24,3 |
| L021_A | Bestaande bouw herontw. BSO/school - Blok L | 133088,62 | 394864,34 | 1,50 | 14,7 | 16,2 | 13,7 | 23,7 |
| L021_B | Bestaande bouw herontw. BSO/school - Blok L | 133088,62 | 394864,34 | 4,50 | 14,9 | 17,0 | 13,2 | 23,2 |
| L021_C | Bestaande bouw herontw. BSO/school - Blok L | 133088,62 | 394864,34 | 8,40 | 14,6 | 16,2 | 13,5 | 23,5 |
| L022_A | Bestaande bouw herontw. BSO/school - Blok L | 133088,49 | 394879,58 | 1,50 | 16,1 | 18,4 | 14,1 | 24,1 |
| L022_B | Bestaande bouw herontw. BSO/school - Blok L | 133088,49 | 394879,58 | 4,50 | 16,6 | 19,4 | 14,1 | 24,4 |
| L022_C | Bestaande bouw herontw. BSO/school - Blok L | 133088,49 | 394879,58 | 8,40 | 14,5 | 16,3 | 13,2 | 23,2 |
| M001_A | Bestaande bouw herontwikkeling - Blok M | 133051,37 | 394832,81 | 1,50 | 24,8 | 27,0 | 23,2 | 33,2 |
| M001_B | Bestaande bouw herontwikkeling - Blok M | 133051,37 | 394832,81 | 4,50 | 24,2 | 27,0 | 21,5 | 32,0 |
| M002_A | Bestaande bouw herontwikkeling - Blok M | 133063,32 | 394832,89 | 1,50 | 23,9 | 26,1 | 22,3 | 32,3 |
| M002_B | Bestaande bouw herontwikkeling - Blok M | 133063,32 | 394832,89 | 4,50 | 24,6 | 27,4 | 21,9 | 32,4 |
| M003_A | Bestaande bouw herontwikkeling - Blok M | 133069,20 | 394828,31 | 1,50 | 17,7 | 20,1 | 15,8 | 25,8 |
| M003_B | Bestaande bouw herontwikkeling - Blok M | 133069,20 | 394828,31 | 4,50 | 20,7 | 23,8 | 17,5 | 28,8 |
| M004_A | Bestaande bouw herontwikkeling - Blok M | 133064,35 | 394823,69 | 1,50 | 19,1 | 21,5 | 16,9 | 26,9 |
| M004_B | Bestaande bouw herontwikkeling - Blok M | 133064,35 | 394823,69 | 4,50 | 19,7 | 22,7 | 16,5 | 27,7 |
| M005_A | Bestaande bouw herontwikkeling - Blok M | 133051,83 | 394823,60 | 1,50 | 20,5 | 23,1 | 18,1 | 28,1 |
| M005_B | Bestaande bouw herontwikkeling - Blok M | 133051,83 | 394823,60 | 4,50 | 22,1 | 25,0 | 19,2 | 30,0 |
| M006_A | Bestaande bouw herontwikkeling - Blok M | 133047,45 | 394828,33 | 1,50 | 18,8 | 21,4 | 16,4 | 26,4 |

Alle getoonde dB-waarden zijn A-gewogen

Rapport: Resultatentabel
Model: WII - kazerne IBS LAr,LT ontwerpwijziging
LAeq totaalresultaten voor toetspunten
Groep: IJssportcentrum
Groepsreductie: Nee

| Naam Toetspunt | Omschrijving | X | Y | Hoogte | Dag | Avond | Nacht | Etmaal |
|---|---|---|---|---|---|---|---|---|
| M006_B | Bestaande bouw herontwikkeling - Blok M | 133047,45 | 394828,33 | 4,50 | 19,3 | 22,2 | 16,6 | 27,2 |
| M007_A | Bestaande bouw herontwikkeling - Blok M | 133085,58 | 394833,18 | 1,50 | 24,9 | 27,0 | 23,3 | 33,3 |
| M007_B | Bestaande bouw herontwikkeling - Blok M | 133085,58 | 394833,18 | 4,50 | 25,6 | 28,4 | 23,0 | 33,4 |
| M008_A | Bestaande bouw herontwikkeling - Blok M | 133100,93 | 394832,21 | 1,50 | 26,2 | 28,1 | 24,7 | 34,7 |
| M008_B | Bestaande bouw herontwikkeling - Blok M | 133100,93 | 394832,21 | 4,50 | 26,4 | 28,8 | 24,5 | 34,5 |
| M009_A | Bestaande bouw herontwikkeling - Blok M | 133113,19 | 394826,98 | 1,50 | 20,3 | 22,0 | 19,0 | 29,0 |
| M009_B | Bestaande bouw herontwikkeling - Blok M | 133113,19 | 394826,98 | 4,50 | 22,1 | 24,8 | 19,7 | 29,8 |
| M010_A | Bestaande bouw herontwikkeling - Blok M | 133102,21 | 394821,39 | 1,50 | 19,8 | 22,0 | 18,0 | 28,0 |
| M010_B | Bestaande bouw herontwikkeling - Blok M | 133102,21 | 394821,39 | 4,50 | 20,2 | 22,9 | 17,8 | 27,9 |
| M011_A | Bestaande bouw herontwikkeling - Blok M | 133085,20 | 394820,20 | 1,50 | 18,5 | 21,4 | 15,6 | 26,4 |
| M011_B | Bestaande bouw herontwikkeling - Blok M | 133085,20 | 394820,20 | 4,50 | 18,7 | 21,8 | 15,4 | 26,8 |
| M012_A | Bestaande bouw herontwikkeling - Blok M | 133081,20 | 394826,32 | 1,50 | 18,5 | 21,2 | 15,9 | 26,2 |
| M012_B | Bestaande bouw herontwikkeling - Blok M | 133081,20 | 394826,32 | 4,50 | 21,5 | 24,8 | 17,9 | 29,8 |
| M013_A | Bestaande bouw herontwikkeling - Blok M | 133062,93 | 394809,92 | 1,50 | 23,0 | 25,6 | 20,6 | 30,6 |
| M013_B | Bestaande bouw herontwikkeling - Blok M | 133062,93 | 394809,92 | 4,50 | 24,4 | 27,5 | 21,3 | 32,5 |
| M014_A | Bestaande bouw herontwikkeling - Blok M | 133069,61 | 394804,56 | 1,50 | 20,2 | 22,2 | 18,6 | 28,6 |
| M014_B | Bestaande bouw herontwikkeling - Blok M | 133069,61 | 394804,56 | 4,50 | 22,2 | 24,9 | 19,9 | 29,9 |
| M015_A | Bestaande bouw herontwikkeling - Blok M | 133069,60 | 394792,47 | 1,50 | 21,1 | 22,9 | 19,9 | 29,9 |
| M015_B | Bestaande bouw herontwikkeling - Blok M | 133069,60 | 394792,47 | 4,50 | 23,1 | 25,6 | 20,8 | 30,8 |
| M016_A | Bestaande bouw herontwikkeling - Blok M | 133063,04 | 394786,71 | 1,50 | 16,8 | 19,2 | 14,8 | 24,8 |
| M016_B | Bestaande bouw herontwikkeling - Blok M | 133063,04 | 394786,71 | 4,50 | 19,7 | 22,5 | 17,0 | 27,5 |
| M017_A | Bestaande bouw herontwikkeling - Blok M | 133057,59 | 394791,80 | 1,50 | 17,9 | 20,5 | 15,6 | 25,6 |
| M017_B | Bestaande bouw herontwikkeling - Blok M | 133057,59 | 394791,80 | 4,50 | 13,1 | 16,5 | 9,3 | 21,5 |
| M018_A | Bestaande bouw herontwikkeling - Blok M | 133057,26 | 394804,32 | 1,50 | 9,6 | 12,2 | 7,1 | 17,2 |
| M018_B | Bestaande bouw herontwikkeling - Blok M | 133057,26 | 394804,32 | 4,50 | 13,3 | 16,8 | 9,2 | 21,8 |
| N001_A | Nieuwbouw gestapeld- Blok N | 133094,54 | 394778,24 | 1,50 | 19,1 | 20,9 | 17,7 | 27,7 |
| N001_B | Nieuwbouw gestapeld- Blok N | 133094,54 | 394778,24 | 4,50 | 20,4 | 22,4 | 18,9 | 28,9 |
| N001_C | Nieuwbouw gestapeld- Blok N | 133094,54 | 394778,24 | 7,50 | 25,6 | 28,0 | 23,6 | 33,6 |
| N001_D | Nieuwbouw gestapeld- Blok N | 133094,54 | 394778,24 | 10,50 | 33,8 | 34,6 | 33,2 | 43,2 |
| N002_A | Nieuwbouw gestapeld- Blok N | 133103,97 | 394778,24 | 1,50 | 21,1 | 22,9 | 19,9 | 29,9 |
| N002_B | Nieuwbouw gestapeld- Blok N | 133103,97 | 394778,24 | 4,50 | 20,8 | 22,5 | 19,7 | 29,7 |
| N002_C | Nieuwbouw gestapeld- Blok N | 133103,97 | 394778,24 | 7,50 | 25,6 | 27,5 | 24,3 | 34,3 |
| N002_D | Nieuwbouw gestapeld- Blok N | 133103,97 | 394778,24 | 10,50 | 34,5 | 35,3 | 34,0 | 44,0 |
| N003_A | Nieuwbouw gestapeld- Blok N | 133111,27 | 394772,20 | 1,50 | 20,8 | 21,8 | 20,2 | 30,2 |
| N003_B | Nieuwbouw gestapeld- Blok N | 133111,27 | 394772,20 | 4,50 | 22,0 | 23,7 | 20,8 | 30,8 |
| N003_C | Nieuwbouw gestapeld- Blok N | 133111,27 | 394772,20 | 7,50 | 25,4 | 27,3 | 23,9 | 33,9 |
| N003_D | Nieuwbouw gestapeld- Blok N | 133111,27 | 394772,20 | 10,50 | 33,0 | 34,2 | 32,2 | 42,2 |
| N004_A | Nieuwbouw gestapeld- Blok N | 133111,19 | 394752,48 | 1,50 | 25,1 | 26,5 | 24,1 | 34,1 |
| N004_B | Nieuwbouw gestapeld- Blok N | 133111,19 | 394752,48 | 4,50 | 25,1 | 27,5 | 23,1 | 33,1 |
| N004_C | Nieuwbouw gestapeld- Blok N | 133111,19 | 394752,48 | 7,50 | 25,7 | 28,3 | 23,4 | 33,4 |
| N004_D | Nieuwbouw gestapeld- Blok N | 133111,19 | 394752,48 | 10,50 | 29,0 | 31,3 | 27,1 | 37,1 |
| N005_A | Nieuwbouw gestapeld- Blok N | 133104,64 | 394748,09 | 1,50 | 16,9 | 18,1 | 16,2 | 26,2 |
| N005_B | Nieuwbouw gestapeld- Blok N | 133104,64 | 394748,09 | 4,50 | 17,5 | 19,6 | 15,9 | 25,9 |
| N005_C | Nieuwbouw gestapeld- Blok N | 133104,64 | 394748,09 | 7,50 | 18,0 | 20,3 | 16,1 | 26,1 |
| N005_D | Nieuwbouw gestapeld- Blok N | 133104,64 | 394748,09 | 10,50 | 19,2 | 21,8 | 16,9 | 26,9 |
| N006_A | Nieuwbouw gestapeld- Blok N | 133094,54 | 394747,98 | 1,50 | 17,2 | 19,0 | 16,0 | 26,0 |
| N006_B | Nieuwbouw gestapeld- Blok N | 133094,54 | 394747,98 | 4,50 | 16,9 | 19,0 | 15,3 | 25,3 |
| N006_C | Nieuwbouw gestapeld- Blok N | 133094,54 | 394747,98 | 7,50 | 17,7 | 20,2 | 15,6 | 25,6 |
| N006_D | Nieuwbouw gestapeld- Blok N | 133094,54 | 394747,98 | 10,50 | 19,4 | 22,3 | 16,5 | 27,3 |
| N007_A | Nieuwbouw gestapeld- Blok N | 133088,38 | 394753,66 | 1,50 | 18,9 | 19,8 | 18,3 | 28,3 |
| N007_B | Nieuwbouw gestapeld- Blok N | 133088,38 | 394753,66 | 4,50 | 19,0 | 20,5 | 18,1 | 28,1 |
| N007_C | Nieuwbouw gestapeld- Blok N | 133088,38 | 394753,66 | 7,50 | 19,6 | 20,9 | 18,8 | 28,8 |
| N007_D | Nieuwbouw gestapeld- Blok N | 133088,38 | 394753,66 | 10,50 | 21,8 | 24,0 | 20,1 | 30,1 |
| N008_A | Nieuwbouw gestapeld- Blok N | 133088,58 | 394767,05 | 1,50 | 20,1 | 22,6 | 17,8 | 27,8 |
| N008_B | Nieuwbouw gestapeld- Blok N | 133088,58 | 394767,05 | 4,50 | 13,8 | 15,1 | 13,0 | 23,0 |
| N008_C | Nieuwbouw gestapeld- Blok N | 133088,58 | 394767,05 | 7,50 | 14,4 | 15,9 | 13,3 | 23,3 |
| N008_D | Nieuwbouw gestapeld- Blok N | 133088,58 | 394767,05 | 10,50 | 16,4 | 18,6 | 14,6 | 24,6 |
| N009_A | Nieuwbouw gestapeld- Blok N | 133073,41 | 394757,11 | 1,50 | 22,1 | 24,2 | 20,4 | 30,4 |
| N009_A | Nieuwbouw gestapeld- Blok N | 133073,40 | 394760,23 | 1,50 | 19,8 | 22,8 | 16,8 | 27,8 |

Alle getoonde dB-waarden zijn A-gewogen

Rapport: Resultatentabel
Model: WII - kazerne IBS LAr,LT ontwerpwijziging
LAeq totaalresultaten voor toetspunten
Groep: IJssportcentrum
Groepsreductie: Nee

| Naam Toetspunt | Omschrijving | X | Y | Hoogte | Dag | Avond | Nacht | Etmaal |
|---|---|---|---|---|---|---|---|---|
| N009_B | Nieuwbouw gestapeld- Blok N | 133073,40 | 394760,23 | 4,50 | 17,2 | 20,1 | 14,4 | 25,1 |
| N009_C | Nieuwbouw gestapeld- Blok N | 133073,40 | 394760,23 | 7,50 | 18,5 | 21,4 | 15,7 | 26,4 |
| N010_A | Nieuwbouw gestapeld- Blok N | 133081,84 | 394753,22 | 1,50 | 17,5 | 18,3 | 16,9 | 26,9 |
| N010_B | Nieuwbouw gestapeld- Blok N | 133081,84 | 394753,22 | 4,50 | 17,4 | 18,6 | 16,5 | 26,5 |
| N010_C | Nieuwbouw gestapeld- Blok N | 133081,84 | 394753,22 | 7,50 | 18,2 | 20,1 | 16,9 | 26,9 |
| N010_D | Nieuwbouw gestapeld- Blok N | 133081,84 | 394753,22 | 10,50 | 22,5 | 25,2 | 20,1 | 30,2 |
| N011_A | Nieuwbouw gestapeld- Blok N | 133081,95 | 394742,46 | 1,50 | 17,8 | 19,1 | 17,0 | 27,0 |
| N011_B | Nieuwbouw gestapeld- Blok N | 133081,95 | 394742,46 | 4,50 | 17,9 | 19,6 | 16,7 | 26,7 |
| N011_C | Nieuwbouw gestapeld- Blok N | 133081,95 | 394742,46 | 7,50 | 19,1 | 21,4 | 17,2 | 27,2 |
| N011_D | Nieuwbouw gestapeld- Blok N | 133081,95 | 394742,46 | 10,50 | 23,6 | 26,5 | 20,7 | 31,5 |
| N012_A | Nieuwbouw gestapeld- Blok N | 133077,25 | 394737,36 | 1,50 | 16,1 | 17,4 | 15,2 | 25,2 |
| N012_B | Nieuwbouw gestapeld- Blok N | 133077,25 | 394737,36 | 4,50 | 16,3 | 18,4 | 14,7 | 24,7 |
| N012_C | Nieuwbouw gestapeld- Blok N | 133077,25 | 394737,36 | 7,50 | 16,6 | 19,0 | 14,6 | 24,6 |
| N012_D | Nieuwbouw gestapeld- Blok N | 133077,25 | 394737,36 | 10,50 | 18,0 | 20,8 | 15,4 | 25,8 |
| N013_A | Nieuwbouw gestapeld- Blok N | 133056,91 | 394737,57 | 1,50 | 14,5 | 15,3 | 14,1 | 24,1 |
| N013_B | Nieuwbouw gestapeld- Blok N | 133056,91 | 394737,57 | 4,50 | 14,3 | 15,3 | 13,6 | 23,6 |
| N013_C | Nieuwbouw gestapeld- Blok N | 133056,91 | 394737,57 | 7,50 | 14,3 | 15,6 | 13,3 | 23,3 |
| N013_D | Nieuwbouw gestapeld- Blok N | 133056,91 | 394737,57 | 10,50 | 15,9 | 18,1 | 14,1 | 24,1 |
| N014_A | Nieuwbouw gestapeld- Blok N | 133051,53 | 394741,08 | 1,50 | 17,0 | 18,7 | 15,7 | 25,7 |
| N014_B | Nieuwbouw gestapeld- Blok N | 133051,53 | 394741,08 | 4,50 | 17,2 | 19,3 | 15,6 | 25,6 |
| N014_C | Nieuwbouw gestapeld- Blok N | 133051,53 | 394741,08 | 7,50 | 13,8 | 14,9 | 13,2 | 23,2 |
| N015_A | Nieuwbouw gestapeld- Blok N | 133051,49 | 394750,03 | 1,50 | 13,4 | 15,2 | 12,1 | 22,1 |
| N015_B | Nieuwbouw gestapeld- Blok N | 133051,49 | 394750,03 | 4,50 | 13,7 | 15,8 | 12,1 | 22,1 |
| N015_C | Nieuwbouw gestapeld- Blok N | 133051,49 | 394750,03 | 7,50 | 12,9 | 14,2 | 11,9 | 21,9 |
| N015_D | Nieuwbouw gestapeld- Blok N | 133051,49 | 394750,03 | 10,50 | 15,3 | 17,7 | 13,2 | 23,2 |
| N016_A | Nieuwbouw gestapeld- Blok N | 133063,20 | 394757,12 | 1,50 | 23,6 | 25,7 | 21,9 | 31,9 |
| N016_A | Nieuwbouw gestapeld- Blok N | 133063,21 | 394760,14 | 1,50 | 21,2 | 23,6 | 19,3 | 29,3 |
| N016_B | Nieuwbouw gestapeld- Blok N | 133063,21 | 394760,14 | 4,50 | 22,0 | 24,7 | 19,5 | 29,7 |
| N016_C | Nieuwbouw gestapeld- Blok N | 133063,21 | 394760,14 | 7,50 | 20,2 | 22,8 | 17,8 | 27,8 |

Alle getoonde dB-waarden zijn A-gewogen

Rapport: Resultatentabel
Model: WII - kazerne RO LArLT
LAeq totaalresultaten voor toetspunten
Groep: Ireen Wust ijsbaan
Groepsreductie: Nee

| Naam Toetspunt | Omschrijving | X | Y | Hoogte | Dag | Avond | Nacht | Etmaal |
|---|---|---|---|---|---|---|---|---|
| A001-1_A | Nieuwbouw - blok A | 132965,15 | 394999,52 | 1,50 | 15,8 | 15,8 | 3,6 | 20,8 |
| A001-1_B | Nieuwbouw - blok A | 132965,15 | 394999,52 | 4,50 | 11,0 | 11,0 | 0,9 | 16,0 |
| A001-1_C | Nieuwbouw - blok A | 132965,15 | 394999,52 | 7,50 | 13,5 | 13,5 | 3,4 | 18,5 |
| A001-2_A | Nieuwbouw - blok A | 132965,78 | 394988,46 | 1,50 | 24,3 | 24,3 | 14,5 | 29,3 |
| A001-3_A | Nieuwbouw - blok A | 132966,02 | 394991,79 | 4,50 | 20,4 | 20,4 | 9,1 | 25,4 |
| A001-3_B | Nieuwbouw - blok A | 132966,02 | 394991,79 | 7,50 | 24,2 | 24,2 | 13,3 | 29,2 |
| A001-4_A | Nieuwbouw - blok A | 132961,37 | 394994,78 | 1,50 | 23,4 | 23,4 | 14,3 | 28,4 |
| A001-5_A | Nieuwbouw - blok A | 132963,47 | 394996,09 | 4,50 | 11,4 | 11,4 | 1,5 | 16,4 |
| A001-5_B | Nieuwbouw - blok A | 132963,47 | 394996,09 | 7,50 | 13,5 | 13,5 | 3,8 | 18,5 |
| A002-1_A | Nieuwbouw - blok A | 132971,66 | 394999,53 | 1,50 | 14,7 | 14,7 | 3,5 | 19,7 |
| A002-1_B | Nieuwbouw - blok A | 132971,66 | 394999,53 | 4,50 | 12,0 | 12,0 | 2,0 | 17,0 |
| A002-1_C | Nieuwbouw - blok A | 132971,66 | 394999,53 | 7,50 | 14,0 | 14,0 | 4,5 | 19,0 |
| A002-2_A | Nieuwbouw - blok A | 132971,50 | 394988,49 | 1,50 | 24,2 | 24,2 | 14,4 | 29,2 |
| A002-3_A | Nieuwbouw - blok A | 132971,68 | 394991,82 | 4,50 | 19,9 | 19,9 | 8,7 | 24,9 |
| A002-3_B | Nieuwbouw - blok A | 132971,68 | 394991,82 | 7,50 | 23,9 | 23,9 | 13,3 | 28,9 |
| A003-1_A | Nieuwbouw - blok A | 132976,86 | 394999,59 | 1,50 | 12,9 | 12,9 | 2,3 | 17,9 |
| A003-1_B | Nieuwbouw - blok A | 132976,86 | 394999,59 | 4,50 | 11,2 | 11,2 | 1,2 | 16,2 |
| A003-1_C | Nieuwbouw - blok A | 132976,86 | 394999,59 | 7,50 | 13,8 | 13,8 | 3,8 | 18,8 |
| A003-2_A | Nieuwbouw - blok A | 132976,79 | 394988,52 | 1,50 | 23,8 | 23,8 | 14,4 | 28,8 |
| A003-3_A | Nieuwbouw - blok A | 132976,89 | 394991,85 | 4,50 | 19,5 | 19,5 | 8,4 | 24,5 |
| A003-3_B | Nieuwbouw - blok A | 132976,89 | 394991,85 | 7,50 | 23,6 | 23,6 | 12,6 | 28,6 |
| A004-1_A | Nieuwbouw - blok A | 132982,18 | 394999,62 | 1,50 | 12,7 | 12,7 | 2,4 | 17,7 |
| A004-1_B | Nieuwbouw - blok A | 132982,18 | 394999,62 | 4,50 | 11,7 | 11,7 | 2,2 | 16,7 |
| A004-1_C | Nieuwbouw - blok A | 132982,18 | 394999,62 | 7,50 | 14,4 | 14,4 | 4,6 | 19,4 |
| A004-2_A | Nieuwbouw - blok A | 132982,23 | 394988,54 | 1,50 | 22,9 | 22,9 | 13,7 | 27,9 |
| A004-3_A | Nieuwbouw - blok A | 132982,39 | 394991,89 | 4,50 | 19,3 | 19,3 | 8,6 | 24,3 |
| A004-3_B | Nieuwbouw - blok A | 132982,39 | 394991,89 | 7,50 | 23,6 | 23,6 | 13,6 | 28,6 |
| A005-1_A | Nieuwbouw - blok A | 132987,65 | 394999,65 | 1,50 | 13,2 | 13,2 | 3,7 | 18,2 |
| A005-1_B | Nieuwbouw - blok A | 132987,65 | 394999,65 | 4,50 | 13,1 | 13,1 | 4,7 | 18,1 |
| A005-1_C | Nieuwbouw - blok A | 132987,65 | 394999,65 | 7,50 | 15,6 | 15,6 | 7,1 | 20,6 |
| A005-2_A | Nieuwbouw - blok A | 132987,71 | 394988,57 | 1,50 | 21,9 | 21,9 | 13,8 | 26,9 |
| A005-3_A | Nieuwbouw - blok A | 132987,88 | 394991,92 | 4,50 | 19,9 | 19,9 | 9,7 | 24,9 |
| A005-3_B | Nieuwbouw - blok A | 132987,88 | 394991,92 | 7,50 | 24,4 | 24,4 | 15,0 | 29,4 |
| A006-1_A | Nieuwbouw - blok A | 132993,39 | 394999,69 | 1,50 | 10,8 | 10,8 | 0,4 | 15,8 |
| A006-1_B | Nieuwbouw - blok A | 132993,39 | 394999,69 | 4,50 | 11,3 | 11,3 | 0,9 | 16,3 |
| A006-1_C | Nieuwbouw - blok A | 132993,39 | 394999,69 | 7,50 | 14,1 | 14,1 | 5,8 | 19,1 |
| A006-2_A | Nieuwbouw - blok A | 132993,28 | 394988,66 | 1,50 | 19,6 | 19,6 | 12,7 | 24,6 |
| A006-3_A | Nieuwbouw - blok A | 132993,45 | 394992,06 | 4,50 | 20,0 | 20,0 | 8,8 | 25,0 |
| A006-3_B | Nieuwbouw - blok A | 132993,45 | 394992,06 | 7,50 | 23,5 | 23,5 | 13,5 | 28,5 |
| A007-1_A | Nieuwbouw - blok A | 132999,06 | 394999,73 | 1,50 | 10,8 | 10,8 | 0,2 | 15,8 |
| A007-1_B | Nieuwbouw - blok A | 132999,06 | 394999,73 | 4,50 | 11,2 | 11,2 | 1,0 | 16,2 |
| A007-1_C | Nieuwbouw - blok A | 132999,06 | 394999,73 | 7,50 | 14,0 | 14,0 | 4,8 | 19,0 |
| A007-2_A | Nieuwbouw - blok A | 132998,59 | 394988,69 | 1,50 | 18,4 | 18,4 | 9,6 | 23,4 |
| A007-3_A | Nieuwbouw - blok A | 132998,76 | 394992,15 | 4,50 | 20,4 | 20,4 | 8,5 | 25,4 |
| A007-3_B | Nieuwbouw - blok A | 132998,76 | 394992,15 | 7,50 | 23,3 | 23,3 | 11,3 | 28,3 |
| A008-1_A | Nieuwbouw - blok A | 133004,72 | 394999,78 | 1,50 | 10,9 | 10,9 | 0,4 | 15,9 |
| A008-1_B | Nieuwbouw - blok A | 133004,72 | 394999,78 | 4,50 | 11,4 | 11,4 | 1,2 | 16,4 |
| A008-1_C | Nieuwbouw - blok A | 133004,72 | 394999,78 | 7,50 | 13,9 | 13,9 | 3,7 | 18,9 |
| A008-2_A | Nieuwbouw - blok A | 133004,12 | 394988,72 | 1,50 | 18,4 | 18,4 | 9,3 | 23,4 |
| A008-3_A | Nieuwbouw - blok A | 133004,25 | 394992,19 | 4,50 | 21,7 | 21,7 | 11,8 | 26,7 |
| A008-3_B | Nieuwbouw - blok A | 133004,25 | 394992,19 | 7,50 | 22,9 | 22,9 | 10,0 | 27,9 |
| A009-1_A | Nieuwbouw - blok A | 133010,23 | 394999,82 | 1,50 | 11,2 | 11,2 | 0,9 | 16,2 |
| A009-1_B | Nieuwbouw - blok A | 133010,23 | 394999,82 | 4,50 | 11,6 | 11,6 | 1,3 | 16,6 |
| A009-1_C | Nieuwbouw - blok A | 133010,23 | 394999,82 | 7,50 | 14,0 | 14,0 | 4,1 | 19,0 |
| A009-2_A | Nieuwbouw - blok A | 133009,58 | 394988,76 | 1,50 | 17,9 | 17,9 | 5,4 | 22,9 |
| A009-3_A | Nieuwbouw - blok A | 133009,74 | 394992,23 | 4,50 | 20,7 | 20,7 | 10,1 | 25,7 |
| A009-3_B | Nieuwbouw - blok A | 133009,74 | 394992,23 | 7,50 | 22,3 | 22,3 | 9,2 | 27,3 |
| A010-1_A | Nieuwbouw - blok A | 133015,44 | 394999,86 | 1,50 | 11,7 | 11,7 | 1,8 | 16,7 |
| A010-1_B | Nieuwbouw - blok A | 133015,44 | 394999,86 | 4,50 | 12,1 | 12,1 | 2,1 | 17,1 |

Alle getoonde dB-waarden zijn A-gewogen

Rapport: Resultatentabel
Model: WII - kazerne RO LArLT
LAeq totaalresultaten voor toetspunten
Groep: Ireen Wust ijsbaan
Groepsreductie: Nee

| Naam Toetspunt | Omschrijving | X | Y | Hoogte | Dag | Avond | Nacht | Etmaal |
|---|---|---|---|---|---|---|---|---|
| A010-1_C | Nieuwbouw - blok A | 133015,44 | 394999,86 | 7,50 | 14,0 | 14,0 | 3,6 | 19,0 |
| A010-2_A | Nieuwbouw - blok A | 133014,81 | 394988,79 | 1,50 | 17,6 | 17,6 | 4,9 | 22,6 |
| A010-3_A | Nieuwbouw - blok A | 133014,90 | 394992,27 | 4,50 | 19,4 | 19,4 | 10,1 | 24,4 |
| A010-3_B | Nieuwbouw - blok A | 133014,90 | 394992,27 | 7,50 | 21,4 | 21,4 | 8,6 | 26,4 |
| A011-1_A | Nieuwbouw - blok A | 133020,64 | 394999,90 | 1,50 | 13,0 | 13,0 | 4,0 | 18,0 |
| A011-1_B | Nieuwbouw - blok A | 133020,64 | 394999,90 | 4,50 | 13,3 | 13,3 | 4,2 | 18,3 |
| A011-1_C | Nieuwbouw - blok A | 133020,64 | 394999,90 | 7,50 | 14,9 | 14,9 | 5,3 | 19,9 |
| A011-2_A | Nieuwbouw - blok A | 133020,87 | 394988,82 | 1,50 | 16,7 | 16,7 | 4,9 | 21,7 |
| A011-3_A | Nieuwbouw - blok A | 133021,07 | 394992,32 | 4,50 | 17,5 | 17,5 | 6,6 | 22,5 |
| A011-3_B | Nieuwbouw - blok A | 133021,07 | 394992,32 | 7,50 | 19,6 | 19,6 | 7,6 | 24,6 |
| A011-4_A | Nieuwbouw - blok A | 133025,03 | 394995,39 | 1,50 | 13,5 | 13,5 | 1,9 | 18,5 |
| A011-5_A | Nieuwbouw - blok A | 133023,43 | 394996,44 | 4,50 | 15,2 | 15,2 | 3,3 | 20,2 |
| A011-5_B | Nieuwbouw - blok A | 133023,43 | 394996,44 | 7,50 | 18,6 | 18,6 | 6,4 | 23,6 |
| AA1_A | Goirleseweg 38 | 132617,87 | 394768,37 | 1,50 | 22,1 | 22,1 | 11,1 | 27,1 |
| AA1_B | Goirleseweg 38 | 132617,87 | 394768,37 | 4,50 | 23,7 | 23,7 | 10,9 | 28,7 |
| AA1_C | Goirleseweg 38 | 132617,87 | 394768,37 | 7,50 | 24,3 | 24,3 | 11,2 | 29,3 |
| AA2_A | Bernard Leenestraat 4 | 132656,48 | 394757,12 | 1,50 | 24,8 | 24,8 | 18,0 | 29,8 |
| AA2_B | Bernard Leenestraat 4 | 132656,48 | 394757,12 | 4,50 | 26,3 | 26,3 | 19,5 | 31,3 |
| AA2_C | Bernard Leenestraat 4 | 132656,48 | 394757,12 | 7,50 | 26,0 | 26,0 | 19,8 | 31,0 |
| B012-1_A | Nieuwbouw - blok B | 133025,40 | 394973,39 | 1,50 | 17,6 | 17,6 | 8,3 | 22,6 |
| B012-1_B | Nieuwbouw - blok B | 133025,40 | 394973,39 | 4,50 | 18,7 | 18,7 | 8,8 | 23,7 |
| B012-1_C | Nieuwbouw - blok B | 133025,40 | 394973,39 | 7,50 | 22,5 | 22,5 | 10,9 | 27,5 |
| B012-2_A | Nieuwbouw - blok B | 133015,13 | 394972,93 | 1,50 | 19,2 | 19,2 | 2,8 | 24,2 |
| B012-2_B | Nieuwbouw - blok B | 133015,13 | 394972,93 | 4,50 | 21,3 | 21,3 | 3,2 | 26,3 |
| B012-2_C | Nieuwbouw - blok B | 133015,13 | 394972,93 | 7,50 | 14,9 | 14,9 | 5,0 | 19,9 |
| B012-3_A | Nieuwbouw - blok B | 133020,33 | 394976,19 | 1,50 | 14,7 | 14,7 | 5,8 | 19,7 |
| B012-3_B | Nieuwbouw - blok B | 133020,33 | 394976,19 | 4,50 | 14,9 | 14,9 | 6,2 | 19,9 |
| B012-3_C | Nieuwbouw - blok B | 133020,33 | 394976,19 | 7,50 | 16,4 | 16,4 | 7,4 | 21,4 |
| B013-1_A | Nieuwbouw - blok B | 133025,38 | 394968,37 | 1,50 | 17,1 | 17,1 | 7,0 | 22,1 |
| B013-1_B | Nieuwbouw - blok B | 133025,38 | 394968,37 | 4,50 | 18,2 | 18,2 | 8,0 | 23,2 |
| B013-1_C | Nieuwbouw - blok B | 133025,38 | 394968,37 | 7,50 | 22,1 | 22,1 | 10,5 | 27,1 |
| B013-2_A | Nieuwbouw - blok B | 133015,19 | 394967,92 | 1,50 | 19,7 | 19,7 | 8,5 | 24,7 |
| B013-2_B | Nieuwbouw - blok B | 133015,19 | 394967,92 | 4,50 | 21,9 | 21,9 | 9,3 | 26,9 |
| B013-2_C | Nieuwbouw - blok B | 133015,19 | 394967,92 | 7,50 | 14,8 | 14,8 | 4,6 | 19,8 |
| B014-1_A | Nieuwbouw - blok B | 133025,36 | 394962,60 | 1,50 | 17,2 | 17,2 | 6,6 | 22,2 |
| B014-1_B | Nieuwbouw - blok B | 133025,36 | 394962,60 | 4,50 | 18,4 | 18,4 | 7,6 | 23,4 |
| B014-1_C | Nieuwbouw - blok B | 133025,36 | 394962,60 | 7,50 | 21,2 | 21,2 | 12,0 | 26,2 |
| B014-2_A | Nieuwbouw - blok B | 133015,26 | 394962,18 | 1,50 | 19,1 | 19,1 | 11,8 | 24,1 |
| B014-2_B | Nieuwbouw - blok B | 133015,26 | 394962,18 | 4,50 | 21,1 | 21,1 | 12,9 | 26,1 |
| B014-2_C | Nieuwbouw - blok B | 133015,26 | 394962,18 | 7,50 | 14,7 | 14,7 | 4,2 | 19,7 |
| B015-1_A | Nieuwbouw - blok B | 133025,33 | 394957,16 | 1,50 | 17,3 | 17,3 | 7,1 | 22,3 |
| B015-1_B | Nieuwbouw - blok B | 133025,33 | 394957,16 | 4,50 | 18,6 | 18,6 | 7,7 | 23,6 |
| B015-1_C | Nieuwbouw - blok B | 133025,33 | 394957,16 | 7,50 | 22,1 | 22,1 | 9,8 | 27,1 |
| B015-2_A | Nieuwbouw - blok B | 133015,31 | 394957,24 | 1,50 | 17,2 | 17,2 | 2,1 | 22,2 |
| B015-2_B | Nieuwbouw - blok B | 133015,31 | 394957,24 | 4,50 | 19,1 | 19,1 | 2,9 | 24,1 |
| B015-2_C | Nieuwbouw - blok B | 133015,31 | 394957,24 | 7,50 | 14,5 | 14,5 | 3,8 | 19,5 |
| B016-1_A | Nieuwbouw - blok B | 133025,31 | 394952,07 | 1,50 | 18,4 | 18,4 | 7,7 | 23,4 |
| B016-1_B | Nieuwbouw - blok B | 133025,31 | 394952,07 | 4,50 | 19,8 | 19,8 | 8,8 | 24,8 |
| B016-1_C | Nieuwbouw - blok B | 133025,31 | 394952,07 | 7,50 | 21,7 | 21,7 | 8,1 | 26,7 |
| B016-2_A | Nieuwbouw - blok B | 133015,38 | 394951,77 | 1,50 | 19,8 | 19,8 | 12,6 | 24,8 |
| B016-2_B | Nieuwbouw - blok B | 133015,38 | 394951,77 | 4,50 | 21,9 | 21,9 | 14,8 | 26,9 |
| B016-2_C | Nieuwbouw - blok B | 133015,38 | 394951,77 | 7,50 | 15,4 | 15,4 | 5,7 | 20,4 |
| B017-1_A | Nieuwbouw - blok B | 133025,85 | 394946,37 | 1,50 | 18,9 | 18,9 | 8,7 | 23,9 |
| B017-1_B | Nieuwbouw - blok B | 133025,85 | 394946,37 | 4,50 | 19,6 | 19,6 | 10,2 | 24,6 |
| B017-1_C | Nieuwbouw - blok B | 133025,85 | 394946,37 | 7,50 | 20,4 | 20,4 | 6,4 | 25,4 |
| B017-2_A | Nieuwbouw - blok B | 133015,89 | 394945,96 | 1,50 | 19,7 | 19,7 | 12,3 | 24,7 |
| B017-2_B | Nieuwbouw - blok B | 133015,89 | 394945,96 | 4,50 | 22,6 | 22,6 | 15,9 | 27,6 |
| B017-2_C | Nieuwbouw - blok B | 133015,89 | 394945,96 | 7,50 | 14,3 | 14,3 | 5,3 | 19,3 |
| B018-1_A | Nieuwbouw - blok B | 133025,84 | 394940,78 | 1,50 | 18,4 | 18,4 | 6,8 | 23,4 |

Alle getoonde dB-waarden zijn A-gewogen

Rapport: Resultatentabel
Model: WII - kazerne RO LArLT
LAeq totaalresultaten voor toetspunten
Groep: Ireen Wust ijsbaan
Groepsreductie: Nee

| Naam Toetspunt | Omschrijving | X | Y | Hoogte | Dag | Avond | Nacht | Etmaal |
|---|---|---|---|---|---|---|---|---|
| B018-1_B | Nieuwbouw - blok B | 133025,84 | 394940,78 | 4,50 | 20,4 | 20,4 | 10,9 | 25,4 |
| B018-1_C | Nieuwbouw - blok B | 133025,84 | 394940,78 | 7,50 | 18,7 | 18,7 | 6,7 | 23,7 |
| B018-2_A | Nieuwbouw - blok B | 133015,90 | 394940,10 | 1,50 | 19,0 | 19,0 | 12,4 | 24,0 |
| B018-2_B | Nieuwbouw - blok B | 133015,90 | 394940,10 | 4,50 | 21,3 | 21,3 | 13,5 | 26,3 |
| B018-2_C | Nieuwbouw - blok B | 133015,90 | 394940,10 | 7,50 | 14,5 | 14,5 | 5,6 | 19,5 |
| B019-1_A | Nieuwbouw - blok B | 133025,84 | 394934,91 | 1,50 | 17,9 | 17,9 | 5,9 | 22,9 |
| B019-1_B | Nieuwbouw - blok B | 133025,84 | 394934,91 | 4,50 | 19,1 | 19,1 | 8,8 | 24,1 |
| B019-1_C | Nieuwbouw - blok B | 133025,84 | 394934,91 | 7,50 | 19,0 | 19,0 | 7,4 | 24,0 |
| B019-2_A | Nieuwbouw - blok B | 133015,92 | 394934,78 | 1,50 | 17,1 | 17,1 | 5,0 | 22,1 |
| B019-2_B | Nieuwbouw - blok B | 133015,92 | 394934,78 | 4,50 | 19,7 | 19,7 | 5,6 | 24,7 |
| B019-2_C | Nieuwbouw - blok B | 133015,92 | 394934,78 | 7,50 | 15,1 | 15,1 | 7,4 | 20,1 |
| B020-1_A | Nieuwbouw - blok B | 133025,83 | 394930,00 | 1,50 | 17,1 | 17,1 | 6,2 | 22,1 |
| B020-1_B | Nieuwbouw - blok B | 133025,83 | 394930,00 | 4,50 | 17,8 | 17,8 | 8,1 | 22,8 |
| B020-1_C | Nieuwbouw - blok B | 133025,83 | 394930,00 | 7,50 | 19,2 | 19,2 | 8,2 | 24,2 |
| B020-2_A | Nieuwbouw - blok B | 133015,93 | 394930,14 | 1,50 | 19,0 | 19,0 | 14,6 | 24,6 |
| B020-2_B | Nieuwbouw - blok B | 133015,93 | 394930,14 | 4,50 | 21,0 | 21,0 | 15,9 | 26,0 |
| B020-2_C | Nieuwbouw - blok B | 133015,93 | 394930,14 | 7,50 | 15,9 | 15,9 | 8,9 | 20,9 |
| B020-3_A | Nieuwbouw - blok B | 133021,06 | 394927,53 | 1,50 | 17,3 | 17,3 | 7,1 | 22,3 |
| B020-3_B | Nieuwbouw - blok B | 133021,06 | 394927,53 | 4,50 | 18,9 | 18,9 | 9,3 | 23,9 |
| B020-3_C | Nieuwbouw - blok B | 133021,06 | 394927,53 | 7,50 | 20,8 | 20,8 | 10,1 | 25,8 |
| B021-1_A | Nieuwbouw - blok B | 133022,47 | 394922,74 | 1,50 | 19,1 | 19,1 | 10,0 | 24,1 |
| B021-1_B | Nieuwbouw - blok B | 133022,47 | 394922,74 | 4,50 | 20,3 | 20,3 | 11,4 | 25,3 |
| B021-1_C | Nieuwbouw - blok B | 133022,47 | 394922,74 | 7,50 | 22,1 | 22,1 | 13,3 | 27,1 |
| B021-2_A | Nieuwbouw - blok B | 133012,59 | 394922,31 | 1,50 | 17,3 | 17,3 | 12,3 | 22,3 |
| B021-2_B | Nieuwbouw - blok B | 133012,59 | 394922,31 | 4,50 | 20,2 | 20,2 | 14,6 | 25,2 |
| B021-2_C | Nieuwbouw - blok B | 133012,59 | 394922,31 | 7,50 | 22,3 | 22,3 | 8,7 | 27,3 |
| B021-3_A | Nieuwbouw - blok B | 133017,75 | 394925,49 | 1,50 | 18,7 | 18,7 | 13,5 | 23,7 |
| B021-3_B | Nieuwbouw - blok B | 133017,75 | 394925,49 | 4,50 | 19,7 | 19,7 | 14,0 | 24,7 |
| B021-3_C | Nieuwbouw - blok B | 133017,75 | 394925,49 | 7,50 | 21,4 | 21,4 | 14,9 | 26,4 |
| B022-1_A | Nieuwbouw - blok B | 133022,53 | 394917,69 | 1,50 | 19,3 | 19,3 | 8,4 | 24,3 |
| B022-1_B | Nieuwbouw - blok B | 133022,53 | 394917,69 | 4,50 | 20,9 | 20,9 | 9,4 | 25,9 |
| B022-1_C | Nieuwbouw - blok B | 133022,53 | 394917,69 | 7,50 | 23,8 | 23,8 | 12,3 | 28,8 |
| B022-2_A | Nieuwbouw - blok B | 133012,59 | 394917,61 | 1,50 | 18,6 | 18,6 | 11,2 | 23,6 |
| B022-2_B | Nieuwbouw - blok B | 133012,59 | 394917,61 | 4,50 | 21,8 | 21,8 | 12,9 | 26,8 |
| B022-2_C | Nieuwbouw - blok B | 133012,59 | 394917,61 | 7,50 | 25,5 | 25,5 | 11,4 | 30,5 |
| B023-1_A | Nieuwbouw - blok B | 133022,61 | 394909,75 | 1,50 | 20,4 | 20,4 | 14,1 | 25,4 |
| B023-1_B | Nieuwbouw - blok B | 133022,61 | 394909,75 | 4,50 | 21,8 | 21,8 | 14,6 | 26,8 |
| B023-1_C | Nieuwbouw - blok B | 133022,61 | 394909,75 | 7,50 | 25,9 | 25,9 | 16,0 | 30,9 |
| B023-2_A | Nieuwbouw - blok B | 133016,33 | 394909,41 | 1,50 | 20,2 | 20,2 | 13,2 | 25,2 |
| B023-2_B | Nieuwbouw - blok B | 133016,33 | 394909,41 | 4,50 | 22,9 | 22,9 | 15,5 | 27,9 |
| B023-2_C | Nieuwbouw - blok B | 133016,33 | 394909,41 | 7,50 | 21,9 | 21,9 | 15,8 | 26,9 |
| B023-3_A | Nieuwbouw - blok B | 133019,39 | 394904,80 | 1,50 | 21,5 | 21,5 | 13,8 | 26,5 |
| B023-3_B | Nieuwbouw - blok B | 133019,39 | 394904,80 | 4,50 | 23,7 | 23,7 | 15,6 | 28,7 |
| B023-3_C | Nieuwbouw - blok B | 133019,39 | 394904,80 | 7,50 | 28,6 | 28,6 | 16,1 | 33,6 |
| B024-1_A | Nieuwbouw - blok B | 133002,98 | 394904,63 | 1,50 | 21,9 | 21,9 | 12,6 | 26,9 |
| B024-1_B | Nieuwbouw - blok B | 133002,98 | 394904,63 | 4,50 | 25,1 | 25,1 | 15,4 | 30,1 |
| B024-2_A | Nieuwbouw - blok B | 133002,85 | 394914,56 | 1,50 | 18,2 | 18,2 | 13,7 | 23,7 |
| B024-2_B | Nieuwbouw - blok B | 133002,85 | 394914,56 | 4,50 | 19,0 | 19,0 | 14,1 | 24,1 |
| B024-3_A | Nieuwbouw - blok B | 133006,35 | 394909,66 | 1,50 | 20,1 | 20,1 | 12,4 | 25,1 |
| B024-3_B | Nieuwbouw - blok B | 133006,35 | 394909,66 | 4,50 | 22,1 | 22,1 | 13,5 | 27,1 |
| B025-1_A | Nieuwbouw - blok B | 132997,01 | 394902,03 | 1,50 | 23,2 | 23,2 | 14,7 | 28,2 |
| B025-1_B | Nieuwbouw - blok B | 132997,01 | 394902,03 | 4,50 | 24,4 | 24,4 | 15,2 | 29,4 |
| B025-1_C | Nieuwbouw - blok B | 132997,01 | 394902,03 | 7,50 | 29,7 | 29,7 | 17,2 | 34,7 |
| B025-2_A | Nieuwbouw - blok B | 132997,11 | 394912,02 | 1,50 | 14,7 | 14,7 | 6,9 | 19,7 |
| B025-2_B | Nieuwbouw - blok B | 132997,11 | 394912,02 | 4,50 | 15,3 | 15,3 | 7,9 | 20,3 |
| B025-2_C | Nieuwbouw - blok B | 132997,11 | 394912,02 | 7,50 | 19,4 | 19,4 | 14,7 | 24,7 |
| B026-1_A | Nieuwbouw - blok B | 132992,23 | 394901,92 | 1,50 | 22,9 | 22,9 | 14,5 | 27,9 |
| B026-1_B | Nieuwbouw - blok B | 132992,23 | 394901,92 | 4,50 | 23,4 | 23,4 | 14,1 | 28,4 |
| B026-1_C | Nieuwbouw - blok B | 132992,23 | 394901,92 | 7,50 | 28,7 | 28,7 | 17,5 | 33,7 |

Alle getoonde dB-waarden zijn A-gewogen

Rapport: Resultatentabel
Model: WII - kazerne RO LArLT
LAeq totaalresultaten voor toetspunten
Groep: Ireen Wust ijsbaan
Groepsreductie: Nee

| Naam Toetspunt | Omschrijving | X | Y | Hoogte | Dag | Avond | Nacht | Etmaal |
|---|---|---|---|---|---|---|---|---|
| B026-2_A | Nieuwbouw - blok B | 132991,63 | 394912,05 | 1,50 | 16,6 | 16,6 | 8,0 | 21,6 |
| B026-2_B | Nieuwbouw - blok B | 132991,63 | 394912,05 | 4,50 | 17,3 | 17,3 | 11,2 | 22,3 |
| B026-2_C | Nieuwbouw - blok B | 132991,63 | 394912,05 | 7,50 | 18,4 | 18,4 | 12,5 | 23,4 |
| B026-3_A | Nieuwbouw - blok B | 132988,96 | 394906,81 | 1,50 | 20,0 | 20,0 | 9,3 | 25,0 |
| B026-3_B | Nieuwbouw - blok B | 132988,96 | 394906,81 | 4,50 | 14,1 | 14,1 | 5,2 | 19,1 |
| B026-3_C | Nieuwbouw - blok B | 132988,96 | 394906,81 | 7,50 | 16,3 | 16,3 | 7,3 | 21,3 |
| B027-1_A | Nieuwbouw - blok B | 132967,27 | 394906,27 | 1,50 | 21,5 | 21,5 | 10,9 | 26,5 |
| B027-1_B | Nieuwbouw - blok B | 132967,27 | 394906,27 | 4,50 | 14,8 | 14,8 | 5,2 | 19,8 |
| B027-1_C | Nieuwbouw - blok B | 132967,27 | 394906,27 | 7,50 | 17,5 | 17,5 | 7,1 | 22,5 |
| B027-2_A | Nieuwbouw - blok B | 132979,75 | 394906,67 | 1,50 | 20,2 | 20,2 | 11,3 | 25,2 |
| B027-2_B | Nieuwbouw - blok B | 132979,75 | 394906,67 | 4,50 | 21,5 | 21,5 | 11,5 | 26,5 |
| B027-2_C | Nieuwbouw - blok B | 132979,75 | 394906,67 | 7,50 | 26,0 | 26,0 | 15,5 | 31,0 |
| B027-3_A | Nieuwbouw - blok B | 132973,55 | 394903,86 | 1,50 | 22,6 | 22,6 | 13,2 | 27,6 |
| B027-3_B | Nieuwbouw - blok B | 132973,55 | 394903,86 | 4,50 | 21,3 | 21,3 | 11,6 | 26,3 |
| B027-3_C | Nieuwbouw - blok B | 132973,55 | 394903,86 | 7,50 | 26,3 | 26,3 | 16,2 | 31,3 |
| B028-1_A | Nieuwbouw - blok B | 132966,98 | 394912,62 | 1,50 | 21,8 | 21,8 | 10,5 | 26,8 |
| B028-1_B | Nieuwbouw - blok B | 132966,98 | 394912,62 | 4,50 | 13,8 | 13,8 | 5,0 | 18,8 |
| B028-1_C | Nieuwbouw - blok B | 132966,98 | 394912,62 | 7,50 | 17,2 | 17,2 | 7,0 | 22,2 |
| B028-2_A | Nieuwbouw - blok B | 132979,35 | 394913,37 | 1,50 | 18,7 | 18,7 | 9,1 | 23,7 |
| B028-2_B | Nieuwbouw - blok B | 132979,35 | 394913,37 | 4,50 | 19,6 | 19,6 | 11,3 | 24,6 |
| B028-2_C | Nieuwbouw - blok B | 132979,35 | 394913,37 | 7,50 | 23,6 | 23,6 | 14,9 | 28,6 |
| B028-3_A | Nieuwbouw - blok B | 132969,78 | 394916,01 | 1,50 | 15,8 | 15,8 | 8,7 | 20,8 |
| B028-3_B | Nieuwbouw - blok B | 132969,78 | 394916,01 | 4,50 | 17,3 | 17,3 | 9,5 | 22,3 |
| B028-3_C | Nieuwbouw - blok B | 132969,78 | 394916,01 | 7,50 | 23,2 | 23,2 | 12,2 | 28,2 |
| B029-1_A | Nieuwbouw - blok B | 132966,26 | 394925,29 | 1,50 | 22,7 | 22,7 | 11,9 | 27,7 |
| B029-1_B | Nieuwbouw - blok B | 132966,26 | 394925,29 | 4,50 | 14,5 | 14,5 | 6,2 | 19,5 |
| B029-1_C | Nieuwbouw - blok B | 132966,26 | 394925,29 | 7,50 | 17,6 | 17,6 | 8,1 | 22,6 |
| B029-2_A | Nieuwbouw - blok B | 132978,60 | 394926,08 | 1,50 | 19,1 | 19,1 | 11,1 | 24,1 |
| B029-2_B | Nieuwbouw - blok B | 132978,60 | 394926,08 | 4,50 | 22,2 | 22,2 | 12,7 | 27,2 |
| B029-2_C | Nieuwbouw - blok B | 132978,60 | 394926,08 | 7,50 | 26,6 | 26,6 | 17,4 | 31,6 |
| B029-3_A | Nieuwbouw - blok B | 132969,96 | 394922,60 | 1,50 | 22,8 | 22,8 | 11,9 | 27,8 |
| B029-3_B | Nieuwbouw - blok B | 132969,96 | 394922,60 | 4,50 | 21,6 | 21,6 | 14,4 | 26,6 |
| B029-3_C | Nieuwbouw - blok B | 132969,96 | 394922,60 | 7,50 | 26,7 | 26,7 | 19,2 | 31,7 |
| B030-1_A | Nieuwbouw - blok B | 132965,90 | 394931,57 | 1,50 | 23,0 | 23,0 | 11,7 | 28,0 |
| B030-1_B | Nieuwbouw - blok B | 132965,90 | 394931,57 | 4,50 | 13,7 | 13,7 | 5,9 | 18,7 |
| B030-1_C | Nieuwbouw - blok B | 132965,90 | 394931,57 | 7,50 | 17,3 | 17,3 | 7,5 | 22,3 |
| B030-2_A | Nieuwbouw - blok B | 132978,25 | 394931,93 | 1,50 | 19,7 | 19,7 | 12,1 | 24,7 |
| B030-2_B | Nieuwbouw - blok B | 132978,25 | 394931,93 | 4,50 | 24,6 | 24,6 | 13,5 | 29,6 |
| B030-2_C | Nieuwbouw - blok B | 132978,25 | 394931,93 | 7,50 | 27,8 | 27,8 | 14,8 | 32,8 |
| B030-3_A | Nieuwbouw - blok B | 132968,94 | 394934,93 | 1,50 | 15,8 | 15,8 | 7,8 | 20,8 |
| B030-3_B | Nieuwbouw - blok B | 132968,94 | 394934,93 | 4,50 | 20,9 | 20,9 | 9,9 | 25,9 |
| B030-3_C | Nieuwbouw - blok B | 132968,94 | 394934,93 | 7,50 | 24,5 | 24,5 | 10,4 | 29,5 |
| B031-1_A | Nieuwbouw - blok B | 132965,29 | 394944,63 | 1,50 | 23,2 | 23,2 | 12,0 | 28,2 |
| B031-1_B | Nieuwbouw - blok B | 132965,29 | 394944,63 | 4,50 | 14,3 | 14,3 | 7,0 | 19,3 |
| B031-1_C | Nieuwbouw - blok B | 132965,29 | 394944,63 | 7,50 | 17,4 | 17,4 | 8,3 | 22,4 |
| B031-2_A | Nieuwbouw - blok B | 132977,50 | 394944,70 | 1,50 | 20,9 | 20,9 | 9,9 | 25,9 |
| B031-2_B | Nieuwbouw - blok B | 132977,50 | 394944,70 | 4,50 | 22,8 | 22,8 | 11,5 | 27,8 |
| B031-2_C | Nieuwbouw - blok B | 132977,50 | 394944,70 | 7,50 | 27,3 | 27,3 | 13,7 | 32,3 |
| B031-3_A | Nieuwbouw - blok B | 132971,04 | 394948,09 | 1,50 | 18,9 | 18,9 | 9,9 | 23,9 |
| B031-3_B | Nieuwbouw - blok B | 132971,04 | 394948,09 | 4,50 | 18,5 | 18,5 | 9,9 | 23,5 |
| B031-3_C | Nieuwbouw - blok B | 132971,04 | 394948,09 | 7,50 | 16,9 | 16,9 | 10,4 | 21,9 |
| B031-4_A | Nieuwbouw - blok B | 132969,33 | 394941,56 | 1,50 | 23,6 | 23,6 | 13,1 | 28,6 |
| B031-4_B | Nieuwbouw - blok B | 132969,33 | 394941,56 | 4,50 | 21,7 | 21,7 | 12,5 | 26,7 |
| B031-4_C | Nieuwbouw - blok B | 132969,33 | 394941,56 | 7,50 | 26,0 | 26,0 | 14,5 | 31,0 |
| B032-1_A | Nieuwbouw - blok B | 132964,05 | 394958,67 | 1,50 | 23,3 | 23,3 | 13,4 | 28,3 |
| B032-1_B | Nieuwbouw - blok B | 132964,05 | 394958,67 | 4,50 | 14,0 | 14,0 | 5,9 | 19,0 |
| B032-1_C | Nieuwbouw - blok B | 132964,05 | 394958,67 | 7,50 | 16,7 | 16,7 | 7,4 | 21,7 |
| B032-2_A | Nieuwbouw - blok B | 132976,37 | 394958,87 | 1,50 | 20,7 | 20,7 | 8,1 | 25,7 |
| B032-2_B | Nieuwbouw - blok B | 132976,37 | 394958,87 | 4,50 | 22,0 | 22,0 | 10,5 | 27,0 |

Alle getoonde dB-waarden zijn A-gewogen

Rapport: Resultatentabel
Model: WII - kazerne RO LArLT
LAeq totaalresultaten voor toetspunten
Groep: Ireen Wust ijsbaan
Groepsreductie: Nee

| Naam Toetspunt | Omschrijving | X | Y | Hoogte | Dag | Avond | Nacht | Etmaal |
|---|---|---|---|---|---|---|---|---|
| B032-2_C | Nieuwbouw - blok B | 132976,37 | 394958,87 | 7,50 | 26,4 | 26,4 | 12,7 | 31,4 |
| B032-3_A | Nieuwbouw - blok B | 132970,02 | 394956,37 | 1,50 | 24,7 | 24,7 | 14,0 | 29,7 |
| B032-3_B | Nieuwbouw - blok B | 132970,02 | 394956,37 | 4,50 | 21,4 | 21,4 | 10,5 | 26,4 |
| B032-3_C | Nieuwbouw - blok B | 132970,02 | 394956,37 | 7,50 | 27,1 | 27,1 | 13,0 | 32,1 |
| B032-4_A | Nieuwbouw - blok B | 132967,10 | 394962,50 | 1,50 | 15,5 | 15,5 | 6,7 | 20,5 |
| B032-4_B | Nieuwbouw - blok B | 132967,10 | 394962,50 | 4,50 | 20,3 | 20,3 | 8,7 | 25,3 |
| B032-4_C | Nieuwbouw - blok B | 132967,10 | 394962,50 | 7,50 | 21,9 | 21,9 | 9,8 | 26,9 |
| B033-1_A | Nieuwbouw - blok B | 132963,39 | 394972,13 | 1,50 | 23,3 | 23,3 | 13,5 | 28,3 |
| B033-1_B | Nieuwbouw - blok B | 132963,39 | 394972,13 | 4,50 | 12,5 | 12,5 | 3,4 | 17,5 |
| B033-1_C | Nieuwbouw - blok B | 132963,39 | 394972,13 | 7,50 | 15,1 | 15,1 | 5,4 | 20,1 |
| B033-2_A | Nieuwbouw - blok B | 132975,49 | 394972,36 | 1,50 | 20,7 | 20,7 | 9,9 | 25,7 |
| B033-2_B | Nieuwbouw - blok B | 132975,49 | 394972,36 | 4,50 | 22,4 | 22,4 | 10,6 | 27,4 |
| B033-2_C | Nieuwbouw - blok B | 132975,49 | 394972,36 | 7,50 | 24,1 | 24,1 | 11,4 | 29,1 |
| B033-3_A | Nieuwbouw - blok B | 132969,09 | 394975,69 | 1,50 | 18,8 | 18,8 | 8,6 | 23,8 |
| B033-3_B | Nieuwbouw - blok B | 132969,09 | 394975,69 | 4,50 | 19,7 | 19,7 | 10,8 | 24,7 |
| B033-3_C | Nieuwbouw - blok B | 132969,09 | 394975,69 | 7,50 | 18,4 | 18,4 | 9,4 | 23,4 |
| B033-4_A | Nieuwbouw - blok B | 132966,88 | 394969,11 | 1,50 | 23,6 | 23,6 | 14,0 | 28,6 |
| B033-4_B | Nieuwbouw - blok B | 132966,88 | 394969,11 | 4,50 | 18,8 | 18,8 | 8,3 | 23,8 |
| B033-4_C | Nieuwbouw - blok B | 132966,88 | 394969,11 | 7,50 | 23,0 | 23,0 | 11,9 | 28,0 |
| C034-1_A | Nieuwbouw - blok C | 132993,53 | 394893,77 | 1,50 | 17,4 | 17,4 | 10,1 | 22,4 |
| C034-1_B | Nieuwbouw - blok C | 132993,53 | 394893,77 | 4,50 | 17,8 | 17,8 | 10,3 | 22,8 |
| C034-1_C | Nieuwbouw - blok C | 132993,53 | 394893,77 | 7,50 | 18,8 | 18,8 | 11,9 | 23,8 |
| C034-2_A | Nieuwbouw - blok C | 132993,36 | 394883,82 | 1,50 | 22,1 | 22,1 | 10,9 | 27,1 |
| C034-2_B | Nieuwbouw - blok C | 132993,36 | 394883,82 | 4,50 | 24,0 | 24,0 | 11,5 | 29,0 |
| C034-2_C | Nieuwbouw - blok C | 132993,36 | 394883,82 | 7,50 | 31,0 | 31,0 | 18,0 | 36,0 |
| C034-3_A | Nieuwbouw - blok C | 132990,35 | 394888,77 | 1,50 | 20,2 | 20,2 | 10,0 | 25,2 |
| C034-3_B | Nieuwbouw - blok C | 132990,35 | 394888,77 | 4,50 | 16,3 | 16,3 | 10,2 | 21,3 |
| C034-3_C | Nieuwbouw - blok C | 132990,35 | 394888,77 | 7,50 | 19,8 | 19,8 | 14,7 | 24,8 |
| C035-1_A | Nieuwbouw - blok C | 132999,62 | 394893,77 | 1,50 | 18,4 | 18,4 | 12,9 | 23,4 |
| C035-1_B | Nieuwbouw - blok C | 132999,62 | 394893,77 | 4,50 | 19,1 | 19,1 | 13,0 | 24,1 |
| C035-1_C | Nieuwbouw - blok C | 132999,62 | 394893,77 | 7,50 | 21,3 | 21,3 | 14,2 | 26,3 |
| C035-2_A | Nieuwbouw - blok C | 132999,40 | 394883,81 | 1,50 | 21,8 | 21,8 | 10,8 | 26,8 |
| C035-2_B | Nieuwbouw - blok C | 132999,40 | 394883,81 | 4,50 | 24,5 | 24,5 | 14,0 | 29,5 |
| C035-2_C | Nieuwbouw - blok C | 132999,40 | 394883,81 | 7,50 | 30,4 | 30,4 | 18,5 | 35,4 |
| C035-3_A | Nieuwbouw - blok C | 133002,62 | 394889,11 | 1,50 | 17,3 | 17,3 | 8,6 | 22,3 |
| C035-3_B | Nieuwbouw - blok C | 133002,62 | 394889,11 | 4,50 | 21,7 | 21,7 | 12,7 | 26,7 |
| C035-3_C | Nieuwbouw - blok C | 133002,62 | 394889,11 | 7,50 | 26,8 | 26,8 | 13,2 | 31,8 |
| C036-1_A | Nieuwbouw - blok C | 133026,19 | 394887,51 | 1,50 | 19,2 | 19,2 | 7,9 | 24,2 |
| C036-1_B | Nieuwbouw - blok C | 133026,19 | 394887,51 | 4,50 | 21,5 | 21,5 | 10,1 | 26,5 |
| C036-2_A | Nieuwbouw - blok C | 133004,29 | 394887,06 | 1,50 | 19,0 | 19,0 | 10,4 | 24,0 |
| C036-3_A | Nieuwbouw - blok C | 133010,23 | 394891,60 | 1,50 | 19,4 | 19,4 | 14,6 | 24,6 |
| C036-4_A | Nieuwbouw - blok C | 133012,21 | 394883,96 | 1,50 | 19,5 | 19,5 | 9,6 | 24,5 |
| C036-5_A | Nieuwbouw - blok C | 133020,60 | 394886,53 | 4,50 | 22,6 | 22,6 | 14,3 | 27,6 |
| C036-5_A | Nieuwbouw - blok C | 133023,17 | 394891,71 | 1,50 | 19,0 | 19,0 | 13,6 | 24,0 |
| C036-5_B | Nieuwbouw - blok C | 133023,17 | 394891,71 | 4,50 | 21,1 | 21,1 | 14,4 | 26,1 |
| C037-1_A | Nieuwbouw - blok C | 133026,26 | 394881,08 | 1,50 | 19,2 | 19,2 | 7,4 | 24,2 |
| C037-1_B | Nieuwbouw - blok C | 133026,26 | 394881,08 | 4,50 | 21,8 | 21,8 | 9,4 | 26,8 |
| C037-1_C | Nieuwbouw - blok C | 133026,26 | 394881,08 | 7,50 | 26,9 | 26,9 | 15,2 | 31,9 |
| C037-2_A | Nieuwbouw - blok C | 133016,33 | 394880,95 | 1,50 | 17,5 | 17,5 | 9,3 | 22,5 |
| C037-2_B | Nieuwbouw - blok C | 133016,33 | 394880,95 | 4,50 | 20,6 | 20,6 | 14,0 | 25,6 |
| C037-2_C | Nieuwbouw - blok C | 133016,33 | 394880,95 | 7,50 | 16,9 | 16,9 | 6,2 | 21,9 |
| C038-1_A | Nieuwbouw - blok C | 133026,31 | 394875,21 | 1,50 | 20,9 | 20,9 | 8,4 | 25,9 |
| C038-1_B | Nieuwbouw - blok C | 133026,31 | 394875,21 | 4,50 | 25,6 | 25,6 | 9,9 | 30,6 |
| C038-1_C | Nieuwbouw - blok C | 133026,31 | 394875,21 | 7,50 | 28,5 | 28,5 | 14,7 | 33,5 |
| C038-2_A | Nieuwbouw - blok C | 133016,37 | 394875,56 | 1,50 | 14,4 | 14,4 | 2,9 | 19,4 |
| C038-2_B | Nieuwbouw - blok C | 133016,37 | 394875,56 | 4,50 | 15,3 | 15,3 | 3,5 | 20,3 |
| C038-2_C | Nieuwbouw - blok C | 133016,37 | 394875,56 | 7,50 | 16,9 | 16,9 | 6,0 | 21,9 |
| C039-1_A | Nieuwbouw - blok C | 133026,38 | 394868,86 | 1,50 | 22,6 | 22,6 | 11,9 | 27,6 |
| C039-1_B | Nieuwbouw - blok C | 133026,38 | 394868,86 | 4,50 | 29,1 | 29,1 | 13,1 | 34,1 |

Alle getoonde dB-waarden zijn A-gewogen

Rapport: Resultatentabel
Model: WII - kazerne RO LArLT
LAeq totaalresultaten voor toetspunten
Groep: Ireen Wust ijsbaan
Groepsreductie: Nee

| Naam Toetspunt | Omschrijving | X | Y | Hoogte | Dag | Avond | Nacht | Etmaal |
|---|---|---|---|---|---|---|---|---|
| C039-1_C | Nieuwbouw - blok C | 133026,38 | 394868,86 | 7,50 | 31,1 | 31,1 | 15,2 | 36,1 |
| C039-2_A | Nieuwbouw - blok C | 133016,42 | 394868,95 | 1,50 | 14,2 | 14,2 | 2,9 | 19,2 |
| C039-2_B | Nieuwbouw - blok C | 133016,42 | 394868,95 | 4,50 | 16,0 | 16,0 | 3,4 | 21,0 |
| C039-2_C | Nieuwbouw - blok C | 133016,42 | 394868,95 | 7,50 | 17,5 | 17,5 | 5,8 | 22,5 |
| C040-1_A | Nieuwbouw - blok C | 133026,43 | 394863,03 | 1,50 | 24,3 | 24,3 | 13,1 | 29,3 |
| C040-1_B | Nieuwbouw - blok C | 133026,43 | 394863,03 | 4,50 | 30,7 | 30,7 | 14,2 | 35,7 |
| C040-1_C | Nieuwbouw - blok C | 133026,43 | 394863,03 | 7,50 | 32,0 | 32,0 | 14,9 | 37,0 |
| C040-2_A | Nieuwbouw - blok C | 133016,47 | 394862,99 | 1,50 | 18,3 | 18,3 | 9,5 | 23,3 |
| C040-2_B | Nieuwbouw - blok C | 133016,47 | 394862,99 | 4,50 | 20,9 | 20,9 | 11,2 | 25,9 |
| C040-2_C | Nieuwbouw - blok C | 133016,47 | 394862,99 | 7,50 | 19,0 | 19,0 | 6,1 | 24,0 |
| C041-1_A | Nieuwbouw - blok C | 133025,39 | 394857,07 | 1,50 | 24,9 | 24,9 | 14,0 | 29,9 |
| C041-1_B | Nieuwbouw - blok C | 133025,39 | 394857,07 | 4,50 | 31,4 | 31,4 | 15,6 | 36,4 |
| C041-1_C | Nieuwbouw - blok C | 133025,39 | 394857,07 | 7,50 | 32,7 | 32,7 | 16,1 | 37,7 |
| C041-2_A | Nieuwbouw - blok C | 133015,12 | 394857,21 | 1,50 | 21,4 | 21,4 | 6,9 | 26,4 |
| C041-2_B | Nieuwbouw - blok C | 133015,12 | 394857,21 | 4,50 | 23,5 | 23,5 | 11,3 | 28,5 |
| C041-2_C | Nieuwbouw - blok C | 133015,12 | 394857,21 | 7,50 | 19,9 | 19,9 | 6,7 | 24,9 |
| C042-1_A | Nieuwbouw - blok C | 133025,34 | 394852,07 | 1,50 | 25,7 | 25,7 | 16,5 | 30,7 |
| C042-1_B | Nieuwbouw - blok C | 133025,34 | 394852,07 | 4,50 | 32,0 | 32,0 | 18,0 | 37,0 |
| C042-1_C | Nieuwbouw - blok C | 133025,34 | 394852,07 | 7,50 | 33,5 | 33,5 | 18,4 | 38,5 |
| C042-2_A | Nieuwbouw - blok C | 133015,15 | 394851,89 | 1,50 | 22,7 | 22,7 | 2,8 | 27,7 |
| C042-2_B | Nieuwbouw - blok C | 133015,15 | 394851,89 | 4,50 | 24,9 | 24,9 | 3,4 | 29,9 |
| C042-2_C | Nieuwbouw - blok C | 133015,15 | 394851,89 | 7,50 | 18,4 | 18,4 | 5,3 | 23,4 |
| C043-1_A | Nieuwbouw - blok C | 133025,29 | 394846,67 | 1,50 | 26,7 | 26,7 | 18,1 | 31,7 |
| C043-1_B | Nieuwbouw - blok C | 133025,29 | 394846,67 | 4,50 | 32,6 | 32,6 | 19,9 | 37,6 |
| C043-1_C | Nieuwbouw - blok C | 133025,29 | 394846,67 | 7,50 | 33,6 | 33,6 | 20,1 | 38,6 |
| C043-2_A | Nieuwbouw - blok C | 133015,19 | 394846,32 | 1,50 | 23,0 | 23,0 | 14,0 | 28,0 |
| C043-2_B | Nieuwbouw - blok C | 133015,19 | 394846,32 | 4,50 | 25,3 | 25,3 | 15,2 | 30,3 |
| C043-2_C | Nieuwbouw - blok C | 133015,19 | 394846,32 | 7,50 | 18,6 | 18,6 | 5,3 | 23,6 |
| C044-1_A | Nieuwbouw - blok C | 133025,24 | 394841,02 | 1,50 | 26,2 | 26,2 | 18,0 | 31,2 |
| C044-1_B | Nieuwbouw - blok C | 133025,24 | 394841,02 | 4,50 | 32,0 | 32,0 | 19,7 | 37,0 |
| C044-1_C | Nieuwbouw - blok C | 133025,24 | 394841,02 | 7,50 | 33,7 | 33,7 | 20,0 | 38,7 |
| C044-2_A | Nieuwbouw - blok C | 133015,22 | 394840,71 | 1,50 | 19,2 | 19,2 | 6,4 | 24,2 |
| C044-2_B | Nieuwbouw - blok C | 133015,22 | 394840,71 | 4,50 | 22,0 | 22,0 | 9,1 | 27,0 |
| C044-2_C | Nieuwbouw - blok C | 133015,22 | 394840,71 | 7,50 | 20,1 | 20,1 | 6,4 | 25,1 |
| C044-3_A | Nieuwbouw - blok C | 133020,42 | 394838,25 | 1,50 | 26,3 | 26,3 | 16,6 | 31,3 |
| C044-3_B | Nieuwbouw - blok C | 133020,42 | 394838,25 | 4,50 | 32,2 | 32,2 | 19,8 | 37,2 |
| C044-3_C | Nieuwbouw - blok C | 133020,42 | 394838,25 | 7,50 | 33,3 | 33,3 | 19,8 | 38,3 |
| C045-1_A | Nieuwbouw - blok C | 133021,48 | 394814,66 | 1,50 | 24,5 | 24,5 | 17,2 | 29,5 |
| C045-1_B | Nieuwbouw - blok C | 133021,48 | 394814,66 | 4,50 | 30,9 | 30,9 | 17,6 | 35,9 |
| C045-2_A | Nieuwbouw - blok C | 133021,46 | 394836,56 | 1,50 | 23,1 | 23,1 | 14,8 | 28,1 |
| C045-3_A | Nieuwbouw - blok C | 133017,56 | 394830,13 | 1,50 | 22,3 | 22,3 | 10,2 | 27,3 |
| C045-4_A | Nieuwbouw - blok C | 133025,18 | 394818,49 | 1,50 | 24,2 | 24,2 | 16,2 | 29,2 |
| C045-4_B | Nieuwbouw - blok C | 133025,18 | 394818,49 | 4,50 | 31,6 | 31,6 | 17,8 | 36,6 |
| C045-5_A | Nieuwbouw - blok C | 133025,12 | 394830,67 | 1,50 | 23,3 | 23,3 | 13,2 | 28,3 |
| C045-6_A | Nieuwbouw - blok C | 133020,60 | 394820,50 | 4,50 | 25,2 | 25,2 | 10,4 | 30,2 |
| C046-1_A | Nieuwbouw - blok C | 133014,83 | 394814,61 | 1,50 | 24,0 | 24,0 | 16,6 | 29,0 |
| C046-1_B | Nieuwbouw - blok C | 133014,83 | 394814,61 | 4,50 | 30,7 | 30,7 | 18,9 | 35,7 |
| C046-1_C | Nieuwbouw - blok C | 133014,83 | 394814,61 | 7,50 | 32,3 | 32,3 | 19,4 | 37,3 |
| C046-2_A | Nieuwbouw - blok C | 133014,83 | 394824,51 | 1,50 | 16,7 | 16,7 | 6,9 | 21,7 |
| C046-2_B | Nieuwbouw - blok C | 133014,83 | 394824,51 | 4,50 | 27,0 | 27,0 | 15,5 | 32,0 |
| C046-2_C | Nieuwbouw - blok C | 133014,83 | 394824,51 | 7,50 | 27,6 | 27,6 | 16,1 | 32,6 |
| C046-3_A | Nieuwbouw - blok C | 133017,89 | 394821,83 | 4,50 | 28,9 | 28,9 | 17,8 | 33,9 |
| C046-3_B | Nieuwbouw - blok C | 133017,89 | 394821,83 | 7,50 | 32,6 | 32,6 | 19,5 | 37,6 |
| C047-1_A | Nieuwbouw - blok C | 133009,67 | 394814,57 | 1,50 | 23,7 | 23,7 | 16,2 | 28,7 |
| C047-1_B | Nieuwbouw - blok C | 133009,67 | 394814,57 | 4,50 | 30,2 | 30,2 | 17,8 | 35,2 |
| C047-1_C | Nieuwbouw - blok C | 133009,67 | 394814,57 | 7,50 | 31,9 | 31,9 | 19,2 | 36,9 |
| C047-2_A | Nieuwbouw - blok C | 133009,48 | 394824,47 | 1,50 | 18,0 | 18,0 | 7,3 | 23,0 |
| C047-2_B | Nieuwbouw - blok C | 133009,48 | 394824,47 | 4,50 | 25,9 | 25,9 | 12,4 | 30,9 |
| C047-2_C | Nieuwbouw - blok C | 133009,48 | 394824,47 | 7,50 | 26,1 | 26,1 | 13,0 | 31,1 |

Alle getoonde dB-waarden zijn A-gewogen

Rapport: Resultatentabel
Model: WII - kazerne RO LArLT
LAeq totaalresultaten voor toetspunten
Groep: Ireen Wust ijsbaan
Groepsreductie: Nee

| Naam Toetspunt | Omschrijving | X | Y | Hoogte | Dag | Avond | Nacht | Etmaal |
|---|---|---|---|---|---|---|---|---|
| C048-1_A | Nieuwbouw - blok C | 133003,93 | 394814,52 | 1,50 | 23,8 | 23,8 | 16,2 | 28,8 |
| C048-1_B | Nieuwbouw - blok C | 133003,93 | 394814,52 | 4,50 | 30,0 | 30,0 | 16,8 | 35,0 |
| C048-1_C | Nieuwbouw - blok C | 133003,93 | 394814,52 | 7,50 | 31,7 | 31,7 | 19,0 | 36,7 |
| C048-2_A | Nieuwbouw - blok C | 133004,13 | 394824,43 | 1,50 | 19,5 | 19,5 | 8,6 | 24,5 |
| C048-2_B | Nieuwbouw - blok C | 133004,13 | 394824,43 | 4,50 | 26,3 | 26,3 | 13,1 | 31,3 |
| C048-2_C | Nieuwbouw - blok C | 133004,13 | 394824,43 | 7,50 | 27,0 | 27,0 | 13,0 | 32,0 |
| C049-1_A | Nieuwbouw - blok C | 132999,03 | 394814,49 | 1,50 | 24,3 | 24,3 | 16,1 | 29,3 |
| C049-1_B | Nieuwbouw - blok C | 132999,03 | 394814,49 | 4,50 | 29,7 | 29,7 | 16,7 | 34,7 |
| C049-1_C | Nieuwbouw - blok C | 132999,03 | 394814,49 | 7,50 | 31,6 | 31,6 | 18,4 | 36,6 |
| C049-2_A | Nieuwbouw - blok C | 132998,65 | 394824,39 | 1,50 | 22,2 | 22,2 | 11,2 | 27,2 |
| C049-2_B | Nieuwbouw - blok C | 132998,65 | 394824,39 | 4,50 | 27,5 | 27,5 | 15,4 | 32,5 |
| C049-2_C | Nieuwbouw - blok C | 132998,65 | 394824,39 | 7,50 | 27,1 | 27,1 | 13,1 | 32,1 |
| C049-3_A | Nieuwbouw - blok C | 132995,92 | 394819,82 | 1,50 | 18,4 | 18,4 | 8,8 | 23,4 |
| C049-3_B | Nieuwbouw - blok C | 132995,92 | 394819,82 | 4,50 | 19,7 | 19,7 | 9,4 | 24,7 |
| C049-3_C | Nieuwbouw - blok C | 132995,92 | 394819,82 | 7,50 | 23,4 | 23,4 | 13,9 | 28,4 |
| C050-1_A | Nieuwbouw - blok C | 132972,25 | 394820,15 | 1,50 | 14,2 | 14,2 | 1,9 | 19,2 |
| C050-1_B | Nieuwbouw - blok C | 132972,25 | 394820,15 | 4,50 | 14,9 | 14,9 | 3,2 | 19,9 |
| C050-1_C | Nieuwbouw - blok C | 132972,25 | 394820,15 | 7,50 | 18,4 | 18,4 | 4,6 | 23,4 |
| C050-2_A | Nieuwbouw - blok C | 132984,70 | 394820,34 | 1,50 | 23,3 | 23,3 | 12,1 | 28,3 |
| C050-2_B | Nieuwbouw - blok C | 132984,70 | 394820,34 | 4,50 | 25,2 | 25,2 | 12,6 | 30,2 |
| C050-2_C | Nieuwbouw - blok C | 132984,70 | 394820,34 | 7,50 | 28,1 | 28,1 | 13,1 | 33,1 |
| C050-3_A | Nieuwbouw - blok C | 132978,21 | 394817,05 | 1,50 | 25,4 | 25,4 | 10,9 | 30,4 |
| C050-3_B | Nieuwbouw - blok C | 132978,21 | 394817,05 | 4,50 | 27,5 | 27,5 | 13,9 | 32,5 |
| C050-3_C | Nieuwbouw - blok C | 132978,21 | 394817,05 | 7,50 | 30,8 | 30,8 | 15,9 | 35,8 |
| C051-1_A | Nieuwbouw - blok C | 132971,92 | 394825,83 | 1,50 | 14,1 | 14,1 | 1,7 | 19,1 |
| C051-1_B | Nieuwbouw - blok C | 132971,92 | 394825,83 | 4,50 | 14,8 | 14,8 | 2,9 | 19,8 |
| C051-1_C | Nieuwbouw - blok C | 132971,92 | 394825,83 | 7,50 | 17,9 | 17,9 | 4,3 | 22,9 |
| C051-2_A | Nieuwbouw - blok C | 132984,34 | 394826,37 | 1,50 | 23,3 | 23,3 | 12,0 | 28,3 |
| C051-2_B | Nieuwbouw - blok C | 132984,34 | 394826,37 | 4,50 | 26,4 | 26,4 | 14,4 | 31,4 |
| C051-2_C | Nieuwbouw - blok C | 132984,34 | 394826,37 | 7,50 | 28,3 | 28,3 | 16,5 | 33,3 |
| C051-3_A | Nieuwbouw - blok C | 132975,00 | 394829,43 | 1,50 | 17,7 | 17,7 | 6,3 | 22,7 |
| C051-3_B | Nieuwbouw - blok C | 132975,00 | 394829,43 | 4,50 | 22,2 | 22,2 | 11,0 | 27,2 |
| C051-3_C | Nieuwbouw - blok C | 132975,00 | 394829,43 | 7,50 | 23,7 | 23,7 | 10,6 | 28,7 |
| C052-1_A | Nieuwbouw - blok C | 132971,13 | 394838,82 | 1,50 | 14,8 | 14,8 | 3,0 | 19,8 |
| C052-1_B | Nieuwbouw - blok C | 132971,13 | 394838,82 | 4,50 | 15,6 | 15,6 | 4,9 | 20,6 |
| C052-1_C | Nieuwbouw - blok C | 132971,13 | 394838,82 | 7,50 | 18,9 | 18,9 | 5,4 | 23,9 |
| C052-2_A | Nieuwbouw - blok C | 132983,60 | 394838,99 | 1,50 | 27,1 | 27,1 | 15,8 | 32,1 |
| C052-2_B | Nieuwbouw - blok C | 132983,60 | 394838,99 | 4,50 | 30,0 | 30,0 | 17,8 | 35,0 |
| C052-2_C | Nieuwbouw - blok C | 132983,60 | 394838,99 | 7,50 | 31,8 | 31,8 | 18,7 | 36,8 |
| C052-3_A | Nieuwbouw - blok C | 132975,09 | 394835,77 | 1,50 | 18,6 | 18,6 | 6,7 | 23,6 |
| C052-3_B | Nieuwbouw - blok C | 132975,09 | 394835,77 | 4,50 | 28,4 | 28,4 | 16,9 | 33,4 |
| C052-3_C | Nieuwbouw - blok C | 132975,09 | 394835,77 | 7,50 | 30,8 | 30,8 | 18,3 | 35,8 |
| C052-4_A | Nieuwbouw - blok C | 132976,72 | 394842,39 | 1,50 | 21,3 | 21,3 | 10,5 | 26,3 |
| C052-4_B | Nieuwbouw - blok C | 132976,72 | 394842,39 | 4,50 | 22,2 | 22,2 | 11,6 | 27,2 |
| C052-4_C | Nieuwbouw - blok C | 132976,72 | 394842,39 | 7,50 | 23,2 | 23,2 | 11,2 | 28,2 |
| C053-1_A | Nieuwbouw - blok C | 132969,53 | 394869,39 | 1,50 | 16,1 | 16,1 | 6,3 | 21,1 |
| C053-1_B | Nieuwbouw - blok C | 132969,53 | 394869,39 | 4,50 | 15,2 | 15,2 | 4,0 | 20,2 |
| C053-1_C | Nieuwbouw - blok C | 132969,53 | 394869,39 | 7,50 | 17,7 | 17,7 | 5,6 | 22,7 |
| C053-2_A | Nieuwbouw - blok C | 132981,82 | 394869,80 | 1,50 | 21,1 | 21,1 | 9,2 | 26,1 |
| C053-2_B | Nieuwbouw - blok C | 132981,82 | 394869,80 | 4,50 | 23,3 | 23,3 | 11,0 | 28,3 |
| C053-2_C | Nieuwbouw - blok C | 132981,82 | 394869,80 | 7,50 | 30,8 | 30,8 | 16,9 | 35,8 |
| C053-3_A | Nieuwbouw - blok C | 132975,81 | 394866,35 | 1,50 | 21,9 | 21,9 | 12,3 | 26,9 |
| C053-3_B | Nieuwbouw - blok C | 132975,81 | 394866,35 | 4,50 | 23,8 | 23,8 | 13,2 | 28,8 |
| C053-3_C | Nieuwbouw - blok C | 132975,81 | 394866,35 | 7,50 | 30,8 | 30,8 | 16,8 | 35,8 |
| C054-1_A | Nieuwbouw - blok C | 132969,09 | 394875,19 | 1,50 | 15,1 | 15,1 | 4,5 | 20,1 |
| C054-1_B | Nieuwbouw - blok C | 132969,09 | 394875,19 | 4,50 | 14,3 | 14,3 | 3,2 | 19,3 |
| C054-1_C | Nieuwbouw - blok C | 132969,09 | 394875,19 | 7,50 | 17,2 | 17,2 | 5,4 | 22,2 |
| C054-2_A | Nieuwbouw - blok C | 132981,43 | 394875,93 | 1,50 | 21,8 | 21,8 | 8,9 | 26,8 |
| C054-2_B | Nieuwbouw - blok C | 132981,43 | 394875,93 | 4,50 | 24,0 | 24,0 | 11,2 | 29,0 |

Alle getoonde dB-waarden zijn A-gewogen

Rapport: Resultatentabel
Model: WII - kazerne RO LArLT
LAeq totaalresultaten voor toetspunten
Groep: Ireen Wust ijsbaan
Groepsreductie: Nee

| Naam Toetspunt | Omschrijving | X | Y | Hoogte | Dag | Avond | Nacht | Etmaal |
|---|---|---|---|---|---|---|---|---|
| C054-2_C | Nieuwbouw - blok C | 132981,43 | 394875,93 | 7,50 | 31,7 | 31,7 | 17,6 | 36,7 |
| C054-3_A | Nieuwbouw - blok C | 132971,99 | 394878,62 | 1,50 | 16,6 | 16,6 | 5,3 | 21,6 |
| C054-3_B | Nieuwbouw - blok C | 132971,99 | 394878,62 | 4,50 | 21,0 | 21,0 | 9,0 | 26,0 |
| C054-3_C | Nieuwbouw - blok C | 132971,99 | 394878,62 | 7,50 | 24,3 | 24,3 | 14,4 | 29,3 |
| C055-1_A | Nieuwbouw - blok D | 132968,36 | 394888,47 | 1,50 | 19,4 | 19,4 | 9,7 | 24,4 |
| C055-1_B | Nieuwbouw - blok D | 132968,36 | 394888,47 | 4,50 | 15,2 | 15,2 | 4,8 | 20,2 |
| C055-1_C | Nieuwbouw - blok D | 132968,36 | 394888,47 | 7,50 | 17,7 | 17,7 | 6,7 | 22,7 |
| C055-2_A | Nieuwbouw - blok D | 132980,59 | 394889,45 | 1,50 | 21,5 | 21,5 | 10,6 | 26,5 |
| C055-2_B | Nieuwbouw - blok D | 132980,59 | 394889,45 | 4,50 | 23,6 | 23,6 | 11,8 | 28,6 |
| C055-2_C | Nieuwbouw - blok D | 132980,59 | 394889,45 | 7,50 | 29,9 | 29,9 | 15,8 | 34,9 |
| C055-3_A | Nieuwbouw - blok D | 132972,54 | 394885,18 | 1,50 | 20,2 | 20,2 | 10,9 | 25,2 |
| C055-3_B | Nieuwbouw - blok D | 132972,54 | 394885,18 | 4,50 | 23,0 | 23,0 | 11,8 | 28,0 |
| C055-3_C | Nieuwbouw - blok D | 132972,54 | 394885,18 | 7,50 | 29,4 | 29,4 | 16,5 | 34,4 |
| C055-4_A | Nieuwbouw - blok D | 132974,07 | 394891,72 | 1,50 | 18,3 | 18,3 | 9,6 | 23,3 |
| C055-4_B | Nieuwbouw - blok D | 132974,07 | 394891,72 | 4,50 | 19,2 | 19,2 | 9,4 | 24,2 |
| C055-4_C | Nieuwbouw - blok D | 132974,07 | 394891,72 | 7,50 | 22,3 | 22,3 | 10,7 | 27,3 |
| D056-1_A | Nieuwbouw - blok D | 132979,08 | 394807,77 | 1,50 | 25,8 | 25,8 | 11,9 | 30,8 |
| D056-1_B | Nieuwbouw - blok D | 132979,08 | 394807,77 | 4,50 | 27,9 | 27,9 | 14,4 | 32,9 |
| D056-2_A | Nieuwbouw - blok D | 132980,16 | 394800,99 | 1,50 | 20,0 | 20,0 | 7,5 | 25,0 |
| D056-2_B | Nieuwbouw - blok D | 132980,16 | 394800,99 | 4,50 | 24,3 | 24,3 | 12,2 | 29,3 |
| D056-3_A | Nieuwbouw - blok D | 132974,89 | 394805,84 | 1,50 | 15,4 | 15,4 | 3,3 | 20,4 |
| D056-3_B | Nieuwbouw - blok D | 132974,89 | 394805,84 | 4,50 | 16,8 | 16,8 | 4,8 | 21,8 |
| D057-1_A | Nieuwbouw - blok D | 132971,24 | 394800,29 | 1,50 | 14,2 | 14,2 | 2,6 | 19,2 |
| D057-1_B | Nieuwbouw - blok D | 132971,24 | 394800,29 | 4,50 | 15,6 | 15,6 | 4,8 | 20,6 |
| D057-2_A | Nieuwbouw - blok D | 132978,09 | 394799,68 | 1,50 | 19,0 | 19,0 | 10,8 | 24,0 |
| D057-2_B | Nieuwbouw - blok D | 132978,09 | 394799,68 | 4,50 | 24,2 | 24,2 | 18,4 | 29,2 |
| D057-3_A | Nieuwbouw - blok D | 132974,12 | 394804,12 | 1,50 | 14,7 | 14,7 | 2,6 | 19,7 |
| D057-3_B | Nieuwbouw - blok D | 132974,12 | 394804,12 | 4,50 | 17,0 | 17,0 | 5,6 | 22,0 |
| D058-1_A | Nieuwbouw - blok D | 132971,23 | 394794,39 | 1,50 | 13,9 | 13,9 | 6,7 | 18,9 |
| D058-1_B | Nieuwbouw - blok D | 132971,23 | 394794,39 | 4,50 | 15,7 | 15,7 | 9,6 | 20,7 |
| D058-2_A | Nieuwbouw - blok D | 132978,04 | 394794,49 | 1,50 | 17,8 | 17,8 | 9,4 | 22,8 |
| D058-2_B | Nieuwbouw - blok D | 132978,04 | 394794,49 | 4,50 | 23,3 | 23,3 | 17,4 | 28,3 |
| D059-1_A | Nieuwbouw - blok D | 132971,23 | 394787,87 | 1,50 | 14,3 | 14,3 | 6,9 | 19,3 |
| D059-1_B | Nieuwbouw - blok D | 132971,23 | 394787,87 | 4,50 | 16,1 | 16,1 | 9,9 | 21,1 |
| D059-2_A | Nieuwbouw - blok D | 132977,98 | 394787,96 | 1,50 | 20,8 | 20,8 | 11,9 | 25,8 |
| D059-2_B | Nieuwbouw - blok D | 132977,98 | 394787,96 | 4,50 | 24,3 | 24,3 | 17,9 | 29,3 |
| D059-3_A | Nieuwbouw - blok D | 132974,90 | 394784,58 | 1,50 | 23,6 | 23,6 | 13,2 | 28,6 |
| D059-3_B | Nieuwbouw - blok D | 132974,90 | 394784,58 | 4,50 | 26,9 | 26,9 | 19,7 | 31,9 |
| D060-1_A | Nieuwbouw - blok D | 132987,20 | 394807,73 | 1,50 | 24,7 | 24,7 | 12,7 | 29,7 |
| D060-1_B | Nieuwbouw - blok D | 132987,20 | 394807,73 | 4,50 | 28,4 | 28,4 | 15,4 | 33,4 |
| D060-2_A | Nieuwbouw - blok D | 132985,93 | 394801,02 | 1,50 | 19,1 | 19,1 | 7,2 | 24,1 |
| D060-2_B | Nieuwbouw - blok D | 132985,93 | 394801,02 | 4,50 | 24,1 | 24,1 | 13,2 | 29,1 |
| D060-3_A | Nieuwbouw - blok D | 132994,71 | 394805,78 | 1,50 | 26,4 | 26,4 | 16,4 | 31,4 |
| D060-3_B | Nieuwbouw - blok D | 132994,71 | 394805,78 | 4,50 | 30,4 | 30,4 | 17,8 | 35,4 |
| D061-1_A | Nieuwbouw - blok D | 132994,73 | 394800,10 | 1,50 | 26,2 | 26,2 | 19,8 | 31,2 |
| D061-1_B | Nieuwbouw - blok D | 132994,73 | 394800,10 | 4,50 | 31,2 | 31,2 | 26,5 | 36,5 |
| D061-2_A | Nieuwbouw - blok D | 132987,90 | 394799,97 | 1,50 | 19,7 | 19,7 | 10,4 | 24,7 |
| D061-2_B | Nieuwbouw - blok D | 132987,90 | 394799,97 | 4,50 | 25,1 | 25,1 | 16,2 | 30,1 |
| D062-1_A | Nieuwbouw - blok D | 132994,73 | 394794,29 | 1,50 | 25,8 | 25,8 | 18,7 | 30,8 |
| D062-1_B | Nieuwbouw - blok D | 132994,73 | 394794,29 | 4,50 | 31,0 | 31,0 | 26,2 | 36,2 |
| D062-2_A | Nieuwbouw - blok D | 132987,93 | 394794,62 | 1,50 | 19,5 | 19,5 | 9,6 | 24,5 |
| D062-2_B | Nieuwbouw - blok D | 132987,93 | 394794,62 | 4,50 | 25,1 | 25,1 | 15,8 | 30,1 |
| D063-1_A | Nieuwbouw - blok D | 132994,73 | 394788,55 | 1,50 | 25,8 | 25,8 | 19,7 | 30,8 |
| D063-1_B | Nieuwbouw - blok D | 132994,73 | 394788,55 | 4,50 | 30,7 | 30,7 | 26,3 | 36,3 |
| D063-2_A | Nieuwbouw - blok D | 132987,96 | 394789,75 | 1,50 | 20,9 | 20,9 | 11,0 | 25,9 |
| D063-2_B | Nieuwbouw - blok D | 132987,96 | 394789,75 | 4,50 | 24,9 | 24,9 | 15,1 | 29,9 |
| D063-3_A | Nieuwbouw - blok D | 132991,61 | 394784,60 | 1,50 | 23,4 | 23,4 | 14,3 | 28,4 |
| D063-3_B | Nieuwbouw - blok D | 132991,61 | 394784,60 | 4,50 | 28,2 | 28,2 | 21,1 | 33,2 |
| D064-1_A | Nieuwbouw - blok D | 133019,68 | 394787,25 | 1,50 | 26,1 | 26,1 | 17,6 | 31,1 |

Alle getoonde dB-waarden zijn A-gewogen

Rapport: Resultatentabel
Model: WII - kazerne RO LArLT
LAeq totaalresultaten voor toetspunten
Groep: Ireen Wust ijsbaan
Groepsreductie: Nee

| Naam Toetspunt | Omschrijving | X | Y | Hoogte | Dag | Avond | Nacht | Etmaal |
|---|---|---|---|---|---|---|---|---|
| D064-1_B | Nieuwbouw - blok D | 133019,68 | 394787,25 | 4,50 | 29,5 | 29,5 | 22,9 | 34,5 |
| D064-2_A | Nieuwbouw - blok D | 133020,18 | 394780,59 | 1,50 | 19,6 | 19,6 | 8,5 | 24,6 |
| D064-2_B | Nieuwbouw - blok D | 133020,18 | 394780,59 | 4,50 | 24,0 | 24,0 | 10,4 | 29,0 |
| D064-3_A | Nieuwbouw - blok D | 133016,92 | 394783,96 | 1,50 | 24,2 | 24,2 | 13,6 | 29,2 |
| D064-3_B | Nieuwbouw - blok D | 133016,92 | 394783,96 | 4,50 | 25,7 | 25,7 | 14,7 | 30,7 |
| D065-1_A | Nieuwbouw - blok D | 133026,22 | 394787,30 | 1,50 | 26,1 | 26,1 | 17,8 | 31,1 |
| D065-1_B | Nieuwbouw - blok D | 133026,22 | 394787,30 | 4,50 | 29,8 | 29,8 | 22,4 | 34,8 |
| D065-2_A | Nieuwbouw - blok D | 133025,79 | 394780,59 | 1,50 | 18,7 | 18,7 | 8,2 | 23,7 |
| D065-2_B | Nieuwbouw - blok D | 133025,79 | 394780,59 | 4,50 | 22,9 | 22,9 | 10,0 | 27,9 |
| D066-1_A | Nieuwbouw - blok D | 133032,41 | 394787,34 | 1,50 | 25,9 | 25,9 | 16,5 | 30,9 |
| D066-1_B | Nieuwbouw - blok D | 133032,41 | 394787,34 | 4,50 | 29,9 | 29,9 | 22,9 | 34,9 |
| D066-2_A | Nieuwbouw - blok D | 133031,82 | 394780,59 | 1,50 | 19,3 | 19,3 | 8,0 | 24,3 |
| D066-2_B | Nieuwbouw - blok D | 133031,82 | 394780,59 | 4,50 | 21,9 | 21,9 | 9,4 | 26,9 |
| D066-3_A | Nieuwbouw - blok D | 133036,06 | 394785,54 | 1,50 | 23,3 | 23,3 | 14,4 | 28,3 |
| D066-3_B | Nieuwbouw - blok D | 133036,06 | 394785,54 | 4,50 | 30,1 | 30,1 | 21,7 | 35,1 |
| D067-1_A | Nieuwbouw - blok D | 133039,82 | 394779,52 | 1,50 | 24,4 | 24,4 | 16,1 | 29,4 |
| D067-1_B | Nieuwbouw - blok D | 133039,82 | 394779,52 | 4,50 | 29,2 | 29,2 | 21,6 | 34,2 |
| D067-2_A | Nieuwbouw - blok D | 133033,20 | 394778,52 | 1,50 | 21,5 | 21,5 | 10,3 | 26,5 |
| D067-2_B | Nieuwbouw - blok D | 133033,20 | 394778,52 | 4,50 | 22,6 | 22,6 | 8,7 | 27,6 |
| D067-3_A | Nieuwbouw - blok D | 133038,28 | 394784,13 | 1,50 | 21,8 | 21,8 | 15,1 | 26,8 |
| D067-3_B | Nieuwbouw - blok D | 133038,28 | 394784,13 | 4,50 | 29,3 | 29,3 | 21,2 | 34,3 |
| D068-1_A | Nieuwbouw - blok D | 133039,84 | 394773,47 | 1,50 | 24,2 | 24,2 | 16,5 | 29,2 |
| D068-1_B | Nieuwbouw - blok D | 133039,84 | 394773,47 | 4,50 | 28,3 | 28,3 | 20,6 | 33,3 |
| D068-2_A | Nieuwbouw - blok D | 133033,23 | 394772,95 | 1,50 | 22,9 | 22,9 | 14,2 | 27,9 |
| D068-2_B | Nieuwbouw - blok D | 133033,23 | 394772,95 | 4,50 | 24,7 | 24,7 | 15,2 | 29,7 |
| D069-1_A | Nieuwbouw - blok D | 133039,81 | 394766,96 | 1,50 | 23,3 | 23,3 | 15,3 | 28,3 |
| D069-1_B | Nieuwbouw - blok D | 133039,81 | 394766,96 | 4,50 | 26,8 | 26,8 | 20,4 | 31,8 |
| D069-1_C | Nieuwbouw - blok D | 133039,81 | 394766,96 | 7,50 | 30,7 | 30,7 | 27,3 | 37,3 |
| D069-2_A | Nieuwbouw - blok D | 133029,95 | 394766,71 | 1,50 | 21,6 | 21,6 | 10,4 | 26,6 |
| D069-2_B | Nieuwbouw - blok D | 133029,95 | 394766,71 | 4,50 | 23,4 | 23,4 | 12,2 | 28,4 |
| D069-2_C | Nieuwbouw - blok D | 133029,95 | 394766,71 | 7,50 | 18,5 | 18,5 | 12,0 | 23,5 |
| D069-3_A | Nieuwbouw - blok D | 133031,58 | 394769,56 | 1,50 | 23,0 | 23,0 | 14,5 | 28,0 |
| D069-3_B | Nieuwbouw - blok D | 133031,58 | 394769,56 | 4,50 | 25,0 | 25,0 | 15,7 | 30,0 |
| D069-3_C | Nieuwbouw - blok D | 133031,58 | 394769,56 | 7,50 | 30,7 | 30,7 | 27,2 | 37,2 |
| D070-1_A | Nieuwbouw - blok D | 133039,77 | 394760,52 | 1,50 | 21,6 | 21,6 | 14,2 | 26,6 |
| D070-1_B | Nieuwbouw - blok D | 133039,77 | 394760,52 | 4,50 | 24,0 | 24,0 | 18,0 | 29,0 |
| D070-1_C | Nieuwbouw - blok D | 133039,77 | 394760,52 | 7,50 | 26,8 | 26,8 | 19,6 | 31,8 |
| D070-2_A | Nieuwbouw - blok D | 133030,01 | 394760,43 | 1,50 | 19,3 | 19,3 | 10,4 | 24,3 |
| D070-2_B | Nieuwbouw - blok D | 133030,01 | 394760,43 | 4,50 | 21,2 | 21,2 | 14,1 | 26,2 |
| D070-2_C | Nieuwbouw - blok D | 133030,01 | 394760,43 | 7,50 | 17,9 | 17,9 | 9,3 | 22,9 |
| D070-3_A | Nieuwbouw - blok D | 133034,90 | 394757,40 | 1,50 | 22,4 | 22,4 | 11,3 | 27,4 |
| D070-3_B | Nieuwbouw - blok D | 133034,90 | 394757,40 | 4,50 | 22,6 | 22,6 | 12,1 | 27,6 |
| D070-3_C | Nieuwbouw - blok D | 133034,90 | 394757,40 | 7,50 | 24,2 | 24,2 | 13,1 | 29,2 |
| D071-1_A | Nieuwbouw - blok D | 133036,74 | 394733,53 | 1,50 | 31,3 | 31,3 | 18,5 | 36,3 |
| D071-1_B | Nieuwbouw - blok D | 133036,74 | 394733,53 | 4,50 | 32,9 | 32,9 | 18,4 | 37,9 |
| D071-1_C | Nieuwbouw - blok D | 133036,74 | 394733,53 | 7,50 | 34,9 | 34,9 | 20,4 | 39,9 |
| D071-2_A | Nieuwbouw - blok D | 133036,34 | 394744,62 | 1,50 | 24,1 | 24,1 | 12,8 | 29,1 |
| D071-2_B | Nieuwbouw - blok D | 133036,34 | 394744,62 | 4,50 | 26,7 | 26,7 | 16,0 | 31,7 |
| D071-3_A | Nieuwbouw - blok D | 133039,42 | 394736,96 | 1,50 | 30,4 | 30,4 | 17,8 | 35,4 |
| D071-3_B | Nieuwbouw - blok D | 133039,42 | 394736,96 | 4,50 | 32,2 | 32,2 | 18,2 | 37,2 |
| D071-3_C | Nieuwbouw - blok D | 133039,42 | 394736,96 | 7,50 | 35,3 | 35,3 | 20,8 | 40,3 |
| D071-4_A | Nieuwbouw - blok D | 133033,23 | 394736,78 | 1,50 | 24,2 | 24,2 | 12,2 | 29,2 |
| D071-4_B | Nieuwbouw - blok D | 133033,23 | 394736,78 | 4,50 | 26,1 | 26,1 | 12,9 | 31,1 |
| D071-4_C | Nieuwbouw - blok D | 133033,23 | 394736,78 | 7,50 | 27,5 | 27,5 | 13,9 | 32,5 |
| D071-5_A | Nieuwbouw - blok D | 133036,39 | 394742,28 | 7,50 | 28,1 | 28,1 | 16,6 | 33,1 |
| D072-1_A | Nieuwbouw - blok D | 133026,96 | 394733,46 | 1,50 | 30,6 | 30,6 | 17,3 | 35,6 |
| D072-1_B | Nieuwbouw - blok D | 133026,96 | 394733,46 | 4,50 | 32,2 | 32,2 | 17,4 | 37,2 |
| D072-1_C | Nieuwbouw - blok D | 133026,96 | 394733,46 | 7,50 | 32,7 | 32,7 | 17,8 | 37,7 |
| D072-2_A | Nieuwbouw - blok D | 133026,55 | 394744,58 | 1,50 | 23,8 | 23,8 | 13,3 | 28,8 |

Alle getoonde dB-waarden zijn A-gewogen

Rapport: Resultatentabel
Model: WII - kazerne RO LArLT
LAeq totaalresultaten voor toetspunten
Groep: Ireen Wust ijsbaan
Groepsreductie: Nee

| Naam Toetspunt | Omschrijving | X | Y | Hoogte | Dag | Avond | Nacht | Etmaal |
|---|---|---|---|---|---|---|---|---|
| D072-2_B | Nieuwbouw - blok D | 133026,55 | 394744,58 | 4,50 | 26,5 | 26,5 | 16,5 | 31,5 |
| D072-3_A | Nieuwbouw - blok D | 133029,67 | 394736,76 | 1,50 | 21,7 | 21,7 | 10,4 | 26,7 |
| D072-3_B | Nieuwbouw - blok D | 133029,67 | 394736,76 | 4,50 | 23,1 | 23,1 | 11,6 | 28,1 |
| D072-3_C | Nieuwbouw - blok D | 133029,67 | 394736,76 | 7,50 | 27,4 | 27,4 | 15,0 | 32,4 |
| D072-4_A | Nieuwbouw - blok D | 133023,81 | 394737,19 | 1,50 | 23,2 | 23,2 | 11,8 | 28,2 |
| D072-4_B | Nieuwbouw - blok D | 133023,81 | 394737,19 | 4,50 | 23,8 | 23,8 | 11,5 | 28,8 |
| D072-4_C | Nieuwbouw - blok D | 133023,81 | 394737,19 | 7,50 | 26,6 | 26,6 | 13,3 | 31,6 |
| D072-5_A | Nieuwbouw - blok D | 133026,62 | 394742,25 | 7,50 | 28,0 | 28,0 | 18,0 | 33,0 |
| D073-1_A | Nieuwbouw - blok D | 133017,18 | 394733,36 | 1,50 | 30,9 | 30,9 | 16,9 | 35,9 |
| D073-1_B | Nieuwbouw - blok D | 133017,18 | 394733,36 | 4,50 | 32,2 | 32,2 | 17,1 | 37,2 |
| D073-1_C | Nieuwbouw - blok D | 133017,18 | 394733,36 | 7,50 | 33,5 | 33,5 | 19,2 | 38,5 |
| D073-2_A | Nieuwbouw - blok D | 133016,64 | 394744,54 | 1,50 | 23,4 | 23,4 | 13,5 | 28,4 |
| D073-2_B | Nieuwbouw - blok D | 133016,64 | 394744,54 | 4,50 | 26,0 | 26,0 | 16,3 | 31,0 |
| D073-3_A | Nieuwbouw - blok D | 133020,11 | 394736,10 | 1,50 | 21,4 | 21,4 | 10,2 | 26,4 |
| D073-3_B | Nieuwbouw - blok D | 133020,11 | 394736,10 | 4,50 | 22,2 | 22,2 | 10,8 | 27,2 |
| D073-3_C | Nieuwbouw - blok D | 133020,11 | 394736,10 | 7,50 | 25,2 | 25,2 | 13,2 | 30,2 |
| D073-4_A | Nieuwbouw - blok D | 133014,15 | 394736,08 | 1,50 | 24,3 | 24,3 | 12,8 | 29,3 |
| D073-4_B | Nieuwbouw - blok D | 133014,15 | 394736,08 | 4,50 | 25,8 | 25,8 | 12,8 | 30,8 |
| D073-4_C | Nieuwbouw - blok D | 133014,15 | 394736,08 | 7,50 | 26,8 | 26,8 | 13,5 | 31,8 |
| D073-5_A | Nieuwbouw - blok D | 133016,78 | 394742,15 | 7,50 | 27,8 | 27,8 | 18,4 | 32,8 |
| D074-1_A | Nieuwbouw - blok D | 133007,38 | 394733,35 | 1,50 | 29,3 | 29,3 | 16,6 | 34,3 |
| D074-1_B | Nieuwbouw - blok D | 133007,38 | 394733,35 | 4,50 | 32,4 | 32,4 | 18,7 | 37,4 |
| D074-1_C | Nieuwbouw - blok D | 133007,38 | 394733,35 | 7,50 | 33,1 | 33,1 | 19,2 | 38,1 |
| D074-2_A | Nieuwbouw - blok D | 133006,92 | 394744,68 | 1,50 | 23,2 | 23,2 | 14,5 | 28,2 |
| D074-2_B | Nieuwbouw - blok D | 133006,92 | 394744,68 | 4,50 | 25,9 | 25,9 | 16,9 | 30,9 |
| D074-3_A | Nieuwbouw - blok D | 133010,55 | 394736,41 | 1,50 | 20,5 | 20,5 | 9,9 | 25,5 |
| D074-3_B | Nieuwbouw - blok D | 133010,55 | 394736,41 | 4,50 | 21,2 | 21,2 | 10,5 | 26,2 |
| D074-3_C | Nieuwbouw - blok D | 133010,55 | 394736,41 | 7,50 | 24,4 | 24,4 | 13,2 | 29,4 |
| D074-4_A | Nieuwbouw - blok D | 133004,59 | 394736,73 | 1,50 | 22,6 | 22,6 | 10,7 | 27,6 |
| D074-4_B | Nieuwbouw - blok D | 133004,59 | 394736,73 | 4,50 | 24,3 | 24,3 | 11,7 | 29,3 |
| D074-4_C | Nieuwbouw - blok D | 133004,59 | 394736,73 | 7,50 | 26,0 | 26,0 | 13,0 | 31,0 |
| D074-5_A | Nieuwbouw - blok D | 133007,23 | 394742,25 | 7,50 | 28,0 | 28,0 | 19,5 | 33,0 |
| D075-1_A | Nieuwbouw - blok D | 132997,87 | 394733,27 | 1,50 | 28,6 | 28,6 | 16,2 | 33,6 |
| D075-1_B | Nieuwbouw - blok D | 132997,87 | 394733,27 | 4,50 | 30,4 | 30,4 | 16,4 | 35,4 |
| D075-1_C | Nieuwbouw - blok D | 132997,87 | 394733,27 | 7,50 | 31,3 | 31,3 | 17,4 | 36,3 |
| D075-2_A | Nieuwbouw - blok D | 132997,68 | 394744,59 | 1,50 | 22,8 | 22,8 | 14,9 | 27,8 |
| D075-2_B | Nieuwbouw - blok D | 132997,68 | 394744,59 | 4,50 | 25,8 | 25,8 | 17,6 | 30,8 |
| D075-3_A | Nieuwbouw - blok D | 133000,97 | 394736,73 | 1,50 | 19,8 | 19,8 | 9,2 | 24,8 |
| D075-3_B | Nieuwbouw - blok D | 133000,97 | 394736,73 | 4,50 | 21,1 | 21,1 | 10,1 | 26,1 |
| D075-3_C | Nieuwbouw - blok D | 133000,97 | 394736,73 | 7,50 | 25,8 | 25,8 | 14,2 | 30,8 |
| D075-4_A | Nieuwbouw - blok D | 132994,99 | 394736,49 | 1,50 | 21,7 | 21,7 | 10,5 | 26,7 |
| D075-4_B | Nieuwbouw - blok D | 132994,99 | 394736,49 | 4,50 | 22,0 | 22,0 | 10,4 | 27,0 |
| D075-4_C | Nieuwbouw - blok D | 132994,99 | 394736,49 | 7,50 | 25,1 | 25,1 | 13,1 | 30,1 |
| D075-5_A | Nieuwbouw - blok D | 132997,81 | 394742,09 | 7,50 | 28,7 | 28,7 | 19,8 | 33,7 |
| D076-1_A | Nieuwbouw - blok D | 132988,45 | 394733,17 | 1,50 | 28,6 | 28,6 | 16,4 | 33,6 |
| D076-1_B | Nieuwbouw - blok D | 132988,45 | 394733,17 | 4,50 | 31,2 | 31,2 | 18,3 | 36,2 |
| D076-1_C | Nieuwbouw - blok D | 132988,45 | 394733,17 | 7,50 | 32,1 | 32,1 | 18,8 | 37,1 |
| D076-2_A | Nieuwbouw - blok D | 132988,01 | 394744,50 | 1,50 | 21,9 | 21,9 | 14,0 | 26,9 |
| D076-2_B | Nieuwbouw - blok D | 132988,01 | 394744,50 | 4,50 | 24,9 | 24,9 | 17,3 | 29,9 |
| D076-3_A | Nieuwbouw - blok D | 132991,33 | 394736,30 | 1,50 | 19,5 | 19,5 | 9,0 | 24,5 |
| D076-3_B | Nieuwbouw - blok D | 132991,33 | 394736,30 | 4,50 | 20,1 | 20,1 | 9,6 | 25,1 |
| D076-3_C | Nieuwbouw - blok D | 132991,33 | 394736,30 | 7,50 | 23,6 | 23,6 | 12,5 | 28,6 |
| D076-4_A | Nieuwbouw - blok D | 132985,41 | 394736,67 | 1,50 | 20,7 | 20,7 | 9,6 | 25,7 |
| D076-4_B | Nieuwbouw - blok D | 132985,41 | 394736,67 | 4,50 | 22,7 | 22,7 | 10,8 | 27,7 |
| D076-4_C | Nieuwbouw - blok D | 132985,41 | 394736,67 | 7,50 | 24,4 | 24,4 | 11,9 | 29,4 |
| D076-5_A | Nieuwbouw - blok D | 132988,15 | 394741,93 | 7,50 | 28,6 | 28,6 | 20,2 | 33,6 |
| D077-1_A | Nieuwbouw - blok D | 132978,72 | 394733,17 | 1,50 | 28,3 | 28,3 | 17,5 | 33,3 |
| D077-1_B | Nieuwbouw - blok D | 132978,72 | 394733,17 | 4,50 | 30,6 | 30,6 | 17,8 | 35,6 |
| D077-1_C | Nieuwbouw - blok D | 132978,72 | 394733,17 | 7,50 | 31,5 | 31,5 | 18,2 | 36,5 |

Alle getoonde dB-waarden zijn A-gewogen

Rapport: Resultatentabel
Model: WII - kazerne RO LArLT
LAeq totaalresultaten voor toetspunten
Groep: Ireen Wust ijsbaan
Groepsreductie: Nee

| Naam Toetspunt | Omschrijving | X | Y | Hoogte | Dag | Avond | Nacht | Etmaal |
|---|---|---|---|---|---|---|---|---|
| D077-2_A | Nieuwbouw - blok D | 132977,55 | 394744,37 | 1,50 | 21,0 | 21,0 | 12,9 | 26,0 |
| D077-2_B | Nieuwbouw - blok D | 132977,55 | 394744,37 | 4,50 | 24,6 | 24,6 | 19,1 | 29,6 |
| D077-3_A | Nieuwbouw - blok D | 132981,69 | 394735,87 | 1,50 | 19,2 | 19,2 | 8,6 | 24,2 |
| D077-3_B | Nieuwbouw - blok D | 132981,69 | 394735,87 | 4,50 | 20,2 | 20,2 | 9,4 | 25,2 |
| D077-3_C | Nieuwbouw - blok D | 132981,69 | 394735,87 | 7,50 | 25,4 | 25,4 | 13,3 | 30,4 |
| D077-4_A | Nieuwbouw - blok D | 132974,04 | 394739,77 | 1,50 | 14,7 | 14,7 | 6,5 | 19,7 |
| D077-4_B | Nieuwbouw - blok D | 132974,04 | 394739,77 | 4,50 | 16,2 | 16,2 | 7,3 | 21,2 |
| D077-5_A | Nieuwbouw - blok D | 132978,13 | 394742,12 | 7,50 | 28,7 | 28,7 | 21,3 | 33,7 |
| D077-6_A | Nieuwbouw - blok D | 132975,92 | 394739,66 | 7,50 | 18,0 | 18,0 | 8,0 | 23,0 |
| D078-1_A | Nieuwbouw - blok D | 132973,79 | 394762,45 | 1,50 | 14,2 | 14,2 | 6,6 | 19,2 |
| D078-1_B | Nieuwbouw - blok D | 132973,79 | 394762,45 | 4,50 | 15,2 | 15,2 | 9,4 | 20,2 |
| D078-1_C | Nieuwbouw - blok D | 132973,79 | 394762,45 | 7,50 | 18,6 | 18,6 | 11,2 | 23,6 |
| D078-2_A | Nieuwbouw - blok D | 132986,24 | 394762,27 | 1,50 | 23,8 | 23,8 | 13,6 | 28,8 |
| D078-2_B | Nieuwbouw - blok D | 132986,24 | 394762,27 | 4,50 | 29,1 | 29,1 | 25,4 | 35,4 |
| D078-2_C | Nieuwbouw - blok D | 132986,24 | 394762,27 | 7,50 | 31,2 | 31,2 | 26,1 | 36,2 |
| D078-3_A | Nieuwbouw - blok D | 132979,83 | 394758,67 | 1,50 | 22,8 | 22,8 | 10,5 | 27,8 |
| D078-3_B | Nieuwbouw - blok D | 132979,83 | 394758,67 | 4,50 | 24,6 | 24,6 | 15,8 | 29,6 |
| D078-3_C | Nieuwbouw - blok D | 132979,83 | 394758,67 | 7,50 | 28,7 | 28,7 | 18,2 | 33,7 |
| D078-4_A | Nieuwbouw - blok D | 132977,15 | 394765,04 | 1,50 | 16,9 | 16,9 | 7,7 | 21,9 |
| D078-4_B | Nieuwbouw - blok D | 132977,15 | 394765,04 | 4,50 | 28,5 | 28,5 | 25,3 | 35,3 |
| D078-4_C | Nieuwbouw - blok D | 132977,15 | 394765,04 | 7,50 | 29,8 | 29,8 | 25,8 | 35,8 |
| D079-1_A | Nieuwbouw - blok D | 132973,92 | 394775,50 | 1,50 | 14,7 | 14,7 | 7,2 | 19,7 |
| D079-1_B | Nieuwbouw - blok D | 132973,92 | 394775,50 | 4,50 | 15,6 | 15,6 | 9,7 | 20,6 |
| D079-1_C | Nieuwbouw - blok D | 132973,92 | 394775,50 | 7,50 | 18,8 | 18,8 | 11,3 | 23,8 |
| D079-2_A | Nieuwbouw - blok D | 132986,20 | 394775,00 | 1,50 | 22,2 | 22,2 | 13,4 | 27,2 |
| D079-2_B | Nieuwbouw - blok D | 132986,20 | 394775,00 | 4,50 | 29,4 | 29,4 | 24,6 | 34,6 |
| D079-2_C | Nieuwbouw - blok D | 132986,20 | 394775,00 | 7,50 | 31,4 | 31,4 | 26,4 | 36,4 |
| D079-3_A | Nieuwbouw - blok D | 132978,40 | 394771,59 | 1,50 | 16,5 | 16,5 | 8,3 | 21,5 |
| D079-3_B | Nieuwbouw - blok D | 132978,40 | 394771,59 | 4,50 | 24,8 | 24,8 | 17,0 | 29,8 |
| D079-3_C | Nieuwbouw - blok D | 132978,40 | 394771,59 | 7,50 | 28,1 | 28,1 | 18,8 | 33,1 |
| D079-4_A | Nieuwbouw - blok D | 132979,99 | 394777,98 | 1,50 | 21,7 | 21,7 | 15,2 | 26,7 |
| D079-4_B | Nieuwbouw - blok D | 132979,99 | 394777,98 | 4,50 | 29,3 | 29,3 | 25,5 | 35,5 |
| D079-4_C | Nieuwbouw - blok D | 132979,99 | 394777,98 | 7,50 | 30,3 | 30,3 | 26,1 | 36,1 |
| E134-1_A | Nieuwbouw - blok E | 133123,02 | 395000,83 | 1,50 | 15,2 | 15,2 | 5,0 | 20,2 |
| E134-1_B | Nieuwbouw - blok E | 133123,02 | 395000,83 | 4,50 | 18,4 | 18,4 | 5,7 | 23,4 |
| E134-1_C | Nieuwbouw - blok E | 133123,02 | 395000,83 | 7,50 | 21,2 | 21,2 | 7,3 | 26,2 |
| E134-2_A | Nieuwbouw - blok E | 133122,93 | 394989,48 | 1,50 | 25,6 | 25,6 | 15,0 | 30,6 |
| E134-3_A | Nieuwbouw - blok E | 133119,29 | 394994,91 | 1,50 | 20,0 | 20,0 | 10,4 | 25,0 |
| E134-4_A | Nieuwbouw - blok E | 133123,35 | 394993,08 | 4,50 | 30,1 | 30,1 | 19,6 | 35,1 |
| E134-4_B | Nieuwbouw - blok E | 133123,35 | 394993,08 | 7,50 | 34,2 | 34,2 | 21,4 | 39,2 |
| E134-5_A | Nieuwbouw - blok E | 133120,87 | 394995,01 | 4,50 | 23,0 | 23,0 | 11,4 | 28,0 |
| E134-5_B | Nieuwbouw - blok E | 133120,87 | 394995,01 | 7,50 | 28,9 | 28,9 | 17,1 | 33,9 |
| E135-1_A | Nieuwbouw - blok E | 133128,15 | 395000,86 | 1,50 | 14,6 | 14,6 | 3,5 | 19,6 |
| E135-1_B | Nieuwbouw - blok E | 133128,15 | 395000,86 | 4,50 | 16,0 | 16,0 | 4,3 | 21,0 |
| E135-1_C | Nieuwbouw - blok E | 133128,15 | 395000,86 | 7,50 | 19,5 | 19,5 | 6,2 | 24,5 |
| E135-2_A | Nieuwbouw - blok E | 133128,34 | 394989,56 | 1,50 | 25,7 | 25,7 | 14,9 | 30,7 |
| E135-3_A | Nieuwbouw - blok E | 133128,55 | 394993,12 | 4,50 | 30,2 | 30,2 | 19,5 | 35,2 |
| E135-3_B | Nieuwbouw - blok E | 133128,55 | 394993,12 | 7,50 | 34,4 | 34,4 | 21,0 | 39,4 |
| E136-1_A | Nieuwbouw - blok E | 133133,91 | 395000,90 | 1,50 | 14,4 | 14,4 | 2,7 | 19,4 |
| E136-1_B | Nieuwbouw - blok E | 133133,91 | 395000,90 | 4,50 | 15,4 | 15,4 | 3,6 | 20,4 |
| E136-1_C | Nieuwbouw - blok E | 133133,91 | 395000,90 | 7,50 | 19,2 | 19,2 | 5,6 | 24,2 |
| E136-2_A | Nieuwbouw - blok E | 133133,90 | 394989,65 | 1,50 | 26,0 | 26,0 | 13,8 | 31,0 |
| E136-3_A | Nieuwbouw - blok E | 133134,06 | 394993,15 | 4,50 | 30,2 | 30,2 | 19,2 | 35,2 |
| E136-3_B | Nieuwbouw - blok E | 133134,06 | 394993,15 | 7,50 | 34,4 | 34,4 | 21,5 | 39,4 |
| E137-1_A | Nieuwbouw - blok E | 133139,20 | 395000,93 | 1,50 | 14,2 | 14,2 | 1,9 | 19,2 |
| E137-1_B | Nieuwbouw - blok E | 133139,20 | 395000,93 | 4,50 | 15,2 | 15,2 | 3,0 | 20,2 |
| E137-1_C | Nieuwbouw - blok E | 133139,20 | 395000,93 | 7,50 | 19,2 | 19,2 | 5,1 | 24,2 |
| E137-2_A | Nieuwbouw - blok E | 133138,89 | 394989,73 | 1,50 | 26,5 | 26,5 | 13,8 | 31,5 |
| E137-3_A | Nieuwbouw - blok E | 133139,26 | 394993,19 | 4,50 | 30,2 | 30,2 | 19,3 | 35,2 |

Alle getoonde dB-waarden zijn A-gewogen

Rapport: Resultatentabel
Model: WII - kazerne RO LArLT
LAeq totaalresultaten voor toetspunten
Groep: Ireen Wust ijsbaan
Groepsreductie: Nee

| Naam Toetspunt | Omschrijving | X | Y | Hoogte | Dag | Avond | Nacht | Etmaal |
|---|---|---|---|---|---|---|---|---|
| E137-3_B | Nieuwbouw - blok E | 133139,26 | 394993,19 | 7,50 | 34,5 | 34,5 | 22,0 | 39,5 |
| E138-1_A | Nieuwbouw - blok E | 133144,32 | 395000,96 | 1,50 | 14,5 | 14,5 | 3,1 | 19,5 |
| E138-1_B | Nieuwbouw - blok E | 133144,32 | 395000,96 | 4,50 | 15,7 | 15,7 | 4,5 | 20,7 |
| E138-1_C | Nieuwbouw - blok E | 133144,32 | 395000,96 | 7,50 | 19,5 | 19,5 | 6,4 | 24,5 |
| E138-2_A | Nieuwbouw - blok E | 133144,51 | 394989,81 | 1,50 | 27,3 | 27,3 | 16,2 | 32,3 |
| E138-3_A | Nieuwbouw - blok E | 133144,82 | 394993,22 | 4,50 | 30,9 | 30,9 | 16,9 | 35,9 |
| E138-3_B | Nieuwbouw - blok E | 133144,82 | 394993,22 | 7,50 | 34,2 | 34,2 | 21,1 | 39,2 |
| E139-1_A | Nieuwbouw - blok E | 133149,92 | 395001,00 | 1,50 | 15,5 | 15,5 | 4,4 | 20,5 |
| E139-1_B | Nieuwbouw - blok E | 133149,92 | 395001,00 | 4,50 | 17,3 | 17,3 | 5,3 | 22,3 |
| E139-1_C | Nieuwbouw - blok E | 133149,92 | 395001,00 | 7,50 | 20,8 | 20,8 | 7,9 | 25,8 |
| E139-2_A | Nieuwbouw - blok E | 133149,96 | 394989,90 | 1,50 | 27,1 | 27,1 | 16,2 | 32,1 |
| E139-3_A | Nieuwbouw - blok E | 133150,28 | 394993,26 | 4,50 | 31,1 | 31,1 | 19,1 | 36,1 |
| E139-3_B | Nieuwbouw - blok E | 133150,28 | 394993,26 | 7,50 | 33,8 | 33,8 | 20,3 | 38,8 |
| E140-1_A | Nieuwbouw - blok E | 133155,25 | 395001,02 | 1,50 | 16,1 | 16,1 | 6,1 | 21,1 |
| E140-1_B | Nieuwbouw - blok E | 133155,25 | 395001,02 | 4,50 | 19,2 | 19,2 | 6,4 | 24,2 |
| E140-1_C | Nieuwbouw - blok E | 133155,25 | 395001,02 | 7,50 | 21,7 | 21,7 | 7,2 | 26,7 |
| E140-2_A | Nieuwbouw - blok E | 133155,74 | 394989,86 | 1,50 | 27,1 | 27,1 | 16,2 | 32,1 |
| E140-3_A | Nieuwbouw - blok E | 133156,11 | 394993,27 | 4,50 | 30,7 | 30,7 | 18,9 | 35,7 |
| E140-3_B | Nieuwbouw - blok E | 133156,11 | 394993,27 | 7,50 | 33,6 | 33,6 | 20,0 | 38,6 |
| E141-1_A | Nieuwbouw - blok E | 133160,77 | 395001,02 | 1,50 | 15,0 | 15,0 | 4,1 | 20,0 |
| E141-1_B | Nieuwbouw - blok E | 133160,77 | 395001,02 | 4,50 | 17,5 | 17,5 | 4,5 | 22,5 |
| E141-1_C | Nieuwbouw - blok E | 133160,77 | 395001,02 | 7,50 | 18,9 | 18,9 | 5,2 | 23,9 |
| E141-2_A | Nieuwbouw - blok E | 133161,56 | 394989,85 | 1,50 | 26,8 | 26,8 | 17,5 | 31,8 |
| E141-3_A | Nieuwbouw - blok E | 133161,40 | 394993,33 | 4,50 | 30,5 | 30,5 | 18,4 | 35,5 |
| E141-3_B | Nieuwbouw - blok E | 133161,40 | 394993,33 | 7,50 | 32,6 | 32,6 | 19,6 | 37,6 |
| E142-1_A | Nieuwbouw - blok E | 133166,37 | 395001,02 | 1,50 | 14,9 | 14,9 | 3,8 | 19,9 |
| E142-1_B | Nieuwbouw - blok E | 133166,37 | 395001,02 | 4,50 | 17,2 | 17,2 | 4,3 | 22,2 |
| E142-1_C | Nieuwbouw - blok E | 133166,37 | 395001,02 | 7,50 | 18,8 | 18,8 | 5,2 | 23,8 |
| E142-2_A | Nieuwbouw - blok E | 133166,81 | 394989,85 | 1,50 | 26,7 | 26,7 | 16,5 | 31,7 |
| E142-3_A | Nieuwbouw - blok E | 133166,61 | 394993,36 | 4,50 | 30,2 | 30,2 | 18,9 | 35,2 |
| E142-3_B | Nieuwbouw - blok E | 133166,61 | 394993,36 | 7,50 | 30,6 | 30,6 | 19,2 | 35,6 |
| E143-1_A | Nieuwbouw - blok E | 133172,09 | 395001,02 | 1,50 | 15,0 | 15,0 | 4,0 | 20,0 |
| E143-1_B | Nieuwbouw - blok E | 133172,09 | 395001,02 | 4,50 | 17,1 | 17,1 | 4,5 | 22,1 |
| E143-1_C | Nieuwbouw - blok E | 133172,09 | 395001,02 | 7,50 | 19,0 | 19,0 | 5,5 | 24,0 |
| E143-2_A | Nieuwbouw - blok E | 133171,93 | 394989,85 | 1,50 | 26,6 | 26,6 | 17,4 | 31,6 |
| E143-3_A | Nieuwbouw - blok E | 133171,81 | 394993,40 | 4,50 | 30,5 | 30,5 | 20,3 | 35,5 |
| E143-3_B | Nieuwbouw - blok E | 133171,81 | 394993,40 | 7,50 | 30,2 | 30,2 | 20,1 | 35,2 |
| E144-1_A | Nieuwbouw - blok E | 133177,61 | 395001,02 | 1,50 | 15,3 | 15,3 | 3,8 | 20,3 |
| E144-1_B | Nieuwbouw - blok E | 133177,61 | 395001,02 | 4,50 | 17,4 | 17,4 | 5,0 | 22,4 |
| E144-1_C | Nieuwbouw - blok E | 133177,61 | 395001,02 | 7,50 | 19,5 | 19,5 | 6,0 | 24,5 |
| E144-2_A | Nieuwbouw - blok E | 133177,34 | 394989,84 | 1,50 | 28,3 | 28,3 | 19,6 | 33,3 |
| E144-3_A | Nieuwbouw - blok E | 133177,18 | 394993,43 | 4,50 | 33,0 | 33,0 | 21,8 | 38,0 |
| E144-3_B | Nieuwbouw - blok E | 133177,18 | 394993,43 | 7,50 | 33,0 | 33,0 | 20,5 | 38,0 |
| E145-1_A | Nieuwbouw - blok E | 133182,78 | 395001,02 | 1,50 | 16,2 | 16,2 | 5,4 | 21,2 |
| E145-1_B | Nieuwbouw - blok E | 133182,78 | 395001,02 | 4,50 | 18,7 | 18,7 | 6,6 | 23,7 |
| E145-1_C | Nieuwbouw - blok E | 133182,78 | 395001,02 | 7,50 | 20,7 | 20,7 | 7,5 | 25,7 |
| E145-2_A | Nieuwbouw - blok E | 133182,94 | 394989,84 | 1,50 | 29,6 | 29,6 | 20,1 | 34,6 |
| E145-3_A | Nieuwbouw - blok E | 133187,73 | 394996,46 | 1,50 | 28,8 | 28,8 | 18,8 | 33,8 |
| E145-4_A | Nieuwbouw - blok E | 133182,74 | 394993,47 | 4,50 | 34,3 | 34,3 | 22,3 | 39,3 |
| E145-4_B | Nieuwbouw - blok E | 133182,74 | 394993,47 | 7,50 | 34,5 | 34,5 | 21,2 | 39,5 |
| E145-5_A | Nieuwbouw - blok E | 133185,76 | 394996,22 | 4,50 | 33,5 | 33,5 | 20,7 | 38,5 |
| E145-5_B | Nieuwbouw - blok E | 133185,76 | 394996,22 | 7,50 | 34,3 | 34,3 | 21,1 | 39,3 |
| F146-1_A | Nieuwbouw - blok F | 133185,94 | 394972,51 | 1,50 | 28,5 | 28,5 | 21,1 | 33,5 |
| F146-1_B | Nieuwbouw - blok F | 133185,94 | 394972,51 | 4,50 | 33,5 | 33,5 | 21,7 | 38,5 |
| F146-1_C | Nieuwbouw - blok F | 133185,94 | 394972,51 | 7,50 | 35,4 | 35,4 | 22,1 | 40,4 |
| F146-2_A | Nieuwbouw - blok F | 133173,71 | 394972,36 | 1,50 | 25,7 | 25,7 | 14,8 | 30,7 |
| F146-2_B | Nieuwbouw - blok F | 133173,71 | 394972,36 | 4,50 | 29,5 | 29,5 | 18,5 | 34,5 |
| F146-2_C | Nieuwbouw - blok F | 133173,71 | 394972,36 | 7,50 | 30,4 | 30,4 | 16,5 | 35,4 |
| F146-3_A | Nieuwbouw - blok F | 133179,32 | 394975,50 | 1,50 | 24,3 | 24,3 | 9,4 | 29,3 |

Alle getoonde dB-waarden zijn A-gewogen

Rapport: Resultatentabel
Model: WII - kazerne RO LArLT
LAeq totaalresultaten voor toetspunten
Groep: Ireen Wust ijsbaan
Groepsreductie: Nee

| Naam Toetspunt | Omschrijving | X | Y | Hoogte | Dag | Avond | Nacht | Etmaal |
|---|---|---|---|---|---|---|---|---|
| F146-3_B | Nieuwbouw - blok F | 133179,32 | 394975,50 | 4,50 | 26,2 | 26,2 | 8,0 | 31,2 |
| F146-3_C | Nieuwbouw - blok F | 133179,32 | 394975,50 | 7,50 | 27,2 | 27,2 | 8,7 | 32,2 |
| F146-4_A | Nieuwbouw - blok F | 133182,63 | 394969,41 | 1,50 | 27,8 | 27,8 | 21,3 | 32,8 |
| F146-4_B | Nieuwbouw - blok F | 133182,63 | 394969,41 | 4,50 | 33,2 | 33,2 | 22,8 | 38,2 |
| F146-4_C | Nieuwbouw - blok F | 133182,63 | 394969,41 | 7,50 | 34,9 | 34,9 | 22,5 | 39,9 |
| F147-1_A | Nieuwbouw - blok F | 133185,94 | 394959,35 | 1,50 | 27,8 | 27,8 | 21,5 | 32,8 |
| F147-1_B | Nieuwbouw - blok F | 133185,94 | 394959,35 | 4,50 | 32,3 | 32,3 | 22,3 | 37,3 |
| F147-1_C | Nieuwbouw - blok F | 133185,94 | 394959,35 | 7,50 | 36,0 | 36,0 | 22,8 | 41,0 |
| F147-2_A | Nieuwbouw - blok F | 133173,87 | 394958,97 | 1,50 | 25,5 | 25,5 | 18,2 | 30,5 |
| F147-2_B | Nieuwbouw - blok F | 133173,87 | 394958,97 | 4,50 | 29,8 | 29,8 | 19,2 | 34,8 |
| F147-2_C | Nieuwbouw - blok F | 133173,87 | 394958,97 | 7,50 | 31,0 | 31,0 | 19,5 | 36,0 |
| F147-3_A | Nieuwbouw - blok F | 133180,47 | 394956,35 | 1,50 | 28,1 | 28,1 | 22,2 | 33,1 |
| F147-3_B | Nieuwbouw - blok F | 133180,47 | 394956,35 | 4,50 | 32,2 | 32,2 | 22,8 | 37,2 |
| F147-3_C | Nieuwbouw - blok F | 133180,47 | 394956,35 | 7,50 | 35,1 | 35,1 | 23,9 | 40,1 |
| F147-4_A | Nieuwbouw - blok F | 133182,53 | 394962,43 | 1,50 | 22,1 | 22,1 | 10,7 | 27,1 |
| F147-4_B | Nieuwbouw - blok F | 133182,53 | 394962,43 | 4,50 | 29,4 | 29,4 | 10,9 | 34,4 |
| F147-4_C | Nieuwbouw - blok F | 133182,53 | 394962,43 | 7,50 | 30,9 | 30,9 | 11,2 | 35,9 |
| F148-1_A | Nieuwbouw - blok F | 133185,92 | 394943,87 | 1,50 | 27,3 | 27,3 | 19,5 | 32,3 |
| F148-1_B | Nieuwbouw - blok F | 133185,92 | 394943,87 | 4,50 | 31,7 | 31,7 | 23,2 | 36,7 |
| F148-1_C | Nieuwbouw - blok F | 133185,92 | 394943,87 | 7,50 | 36,8 | 36,8 | 23,8 | 41,8 |
| F148-2_A | Nieuwbouw - blok F | 133173,83 | 394944,34 | 1,50 | 23,3 | 23,3 | 14,1 | 28,3 |
| F148-2_B | Nieuwbouw - blok F | 133173,83 | 394944,34 | 4,50 | 29,1 | 29,1 | 18,2 | 34,1 |
| F148-2_C | Nieuwbouw - blok F | 133173,83 | 394944,34 | 7,50 | 33,2 | 33,2 | 20,5 | 38,2 |
| F148-3_A | Nieuwbouw - blok F | 133179,48 | 394947,41 | 1,50 | 24,1 | 24,1 | 8,3 | 29,1 |
| F148-3_B | Nieuwbouw - blok F | 133179,48 | 394947,41 | 4,50 | 30,3 | 30,3 | 11,4 | 35,3 |
| F148-3_C | Nieuwbouw - blok F | 133179,48 | 394947,41 | 7,50 | 33,2 | 33,2 | 12,0 | 38,2 |
| F149-1_A | Nieuwbouw - blok F | 133186,10 | 394937,82 | 1,50 | 27,3 | 27,3 | 19,3 | 32,3 |
| F149-1_B | Nieuwbouw - blok F | 133186,10 | 394937,82 | 4,50 | 31,6 | 31,6 | 23,4 | 36,6 |
| F149-1_C | Nieuwbouw - blok F | 133186,10 | 394937,82 | 7,50 | 37,1 | 37,1 | 24,1 | 42,1 |
| F149-2_A | Nieuwbouw - blok F | 133173,83 | 394937,77 | 1,50 | 23,9 | 23,9 | 14,4 | 28,9 |
| F149-2_B | Nieuwbouw - blok F | 133173,83 | 394937,77 | 4,50 | 29,0 | 29,0 | 16,1 | 34,0 |
| F149-2_C | Nieuwbouw - blok F | 133173,83 | 394937,77 | 7,50 | 33,4 | 33,4 | 20,9 | 38,4 |
| F149-3_A | Nieuwbouw - blok F | 133182,73 | 394935,13 | 1,50 | 27,0 | 27,0 | 20,1 | 32,0 |
| F149-3_B | Nieuwbouw - blok F | 133182,73 | 394935,13 | 4,50 | 32,4 | 32,4 | 24,3 | 37,4 |
| F149-3_C | Nieuwbouw - blok F | 133182,73 | 394935,13 | 7,50 | 36,6 | 36,6 | 24,1 | 41,6 |
| F150-1_A | Nieuwbouw - blok F | 133186,20 | 394925,60 | 1,50 | 27,8 | 27,8 | 21,1 | 32,8 |
| F150-1_B | Nieuwbouw - blok F | 133186,20 | 394925,60 | 4,50 | 31,8 | 31,8 | 24,3 | 36,8 |
| F150-1_C | Nieuwbouw - blok F | 133186,20 | 394925,60 | 7,50 | 37,7 | 37,7 | 25,1 | 42,7 |
| F150-2_A | Nieuwbouw - blok F | 133173,83 | 394925,46 | 1,50 | 24,1 | 24,1 | 13,3 | 29,1 |
| F150-2_B | Nieuwbouw - blok F | 133173,83 | 394925,46 | 4,50 | 31,1 | 31,1 | 20,4 | 36,1 |
| F150-2_C | Nieuwbouw - blok F | 133173,83 | 394925,46 | 7,50 | 31,2 | 31,2 | 17,5 | 36,2 |
| F150-3_A | Nieuwbouw - blok F | 133182,94 | 394928,53 | 1,50 | 24,1 | 24,1 | 18,1 | 29,1 |
| F150-3_B | Nieuwbouw - blok F | 133182,94 | 394928,53 | 4,50 | 28,3 | 28,3 | 18,9 | 33,3 |
| F150-3_C | Nieuwbouw - blok F | 133182,94 | 394928,53 | 7,50 | 31,6 | 31,6 | 18,6 | 36,6 |
| F150-4_A | Nieuwbouw - blok F | 133180,11 | 394922,21 | 1,50 | 28,0 | 28,0 | 19,7 | 33,0 |
| F150-4_B | Nieuwbouw - blok F | 133180,11 | 394922,21 | 4,50 | 32,5 | 32,5 | 22,3 | 37,5 |
| F150-4_C | Nieuwbouw - blok F | 133180,11 | 394922,21 | 7,50 | 37,9 | 37,9 | 24,6 | 42,9 |
| F151-1_A | Nieuwbouw - blok F | 133158,78 | 394921,87 | 1,50 | 25,4 | 25,4 | 14,0 | 30,4 |
| F151-1_B | Nieuwbouw - blok F | 133158,78 | 394921,87 | 4,50 | 30,6 | 30,6 | 17,2 | 35,6 |
| F151-1_C | Nieuwbouw - blok F | 133158,78 | 394921,87 | 7,50 | 37,0 | 37,0 | 23,3 | 42,0 |
| F151-2_A | Nieuwbouw - blok F | 133158,37 | 394931,92 | 1,50 | 26,4 | 26,4 | 18,1 | 31,4 |
| F151-2_B | Nieuwbouw - blok F | 133158,37 | 394931,92 | 4,50 | 30,3 | 30,3 | 18,7 | 35,3 |
| F151-2_C | Nieuwbouw - blok F | 133158,37 | 394931,92 | 7,50 | 24,7 | 24,7 | 11,6 | 29,7 |
| F151-3_A | Nieuwbouw - blok F | 133161,84 | 394926,77 | 1,50 | 27,1 | 27,1 | 16,9 | 32,1 |
| F151-3_B | Nieuwbouw - blok F | 133161,84 | 394926,77 | 4,50 | 31,0 | 31,0 | 19,3 | 36,0 |
| F151-3_C | Nieuwbouw - blok F | 133161,84 | 394926,77 | 7,50 | 34,2 | 34,2 | 23,7 | 39,2 |
| F152-1_A | Nieuwbouw - blok F | 133153,02 | 394921,82 | 1,50 | 24,7 | 24,7 | 17,6 | 29,7 |
| F152-1_B | Nieuwbouw - blok F | 133153,02 | 394921,82 | 4,50 | 30,2 | 30,2 | 20,5 | 35,2 |
| F152-1_C | Nieuwbouw - blok F | 133153,02 | 394921,82 | 7,50 | 37,8 | 37,8 | 25,7 | 42,8 |

Alle getoonde dB-waarden zijn A-gewogen

Rapport: Resultatentabel
Model: WII - kazerne RO LArLT
LAeq totaalresultaten voor toetspunten
Groep: Ireen Wust ijsbaan
Groepsreductie: Nee

| Naam Toetspunt | Omschrijving | X | Y | Hoogte | Dag | Avond | Nacht | Etmaal |
|---|---|---|---|---|---|---|---|---|
| F152-2_A | Nieuwbouw - blok F | 133152,86 | 394931,84 | 1,50 | 26,6 | 26,6 | 16,7 | 31,6 |
| F152-2_B | Nieuwbouw - blok F | 133152,86 | 394931,84 | 4,50 | 30,1 | 30,1 | 18,0 | 35,1 |
| F152-2_C | Nieuwbouw - blok F | 133152,86 | 394931,84 | 7,50 | 23,6 | 23,6 | 10,2 | 28,6 |
| F153-1_A | Nieuwbouw - blok F | 133147,47 | 394921,78 | 1,50 | 24,8 | 24,8 | 17,7 | 29,8 |
| F153-1_B | Nieuwbouw - blok F | 133147,47 | 394921,78 | 4,50 | 30,0 | 30,0 | 22,7 | 35,0 |
| F153-1_C | Nieuwbouw - blok F | 133147,47 | 394921,78 | 7,50 | 37,3 | 37,3 | 25,3 | 42,3 |
| F153-2_A | Nieuwbouw - blok F | 133147,62 | 394931,76 | 1,50 | 26,4 | 26,4 | 13,0 | 31,4 |
| F153-2_B | Nieuwbouw - blok F | 133147,62 | 394931,76 | 4,50 | 29,8 | 29,8 | 14,7 | 34,8 |
| F153-2_C | Nieuwbouw - blok F | 133147,62 | 394931,76 | 7,50 | 24,6 | 24,6 | 10,7 | 29,6 |
| F153-3_A | Nieuwbouw - blok F | 133145,35 | 394927,33 | 7,50 | 31,6 | 31,6 | 22,2 | 36,6 |
| F154-1_A | Nieuwbouw - blok F | 133142,02 | 394923,81 | 1,50 | 25,7 | 25,7 | 19,2 | 30,7 |
| F154-1_B | Nieuwbouw - blok F | 133142,02 | 394923,81 | 4,50 | 31,6 | 31,6 | 22,7 | 36,6 |
| F154-2_A | Nieuwbouw - blok F | 133142,07 | 394933,90 | 1,50 | 26,7 | 26,7 | 16,5 | 31,7 |
| F154-2_B | Nieuwbouw - blok F | 133142,07 | 394933,90 | 4,50 | 30,0 | 30,0 | 15,0 | 35,0 |
| F154-3_A | Nieuwbouw - blok F | 133139,17 | 394928,46 | 1,50 | 24,7 | 24,7 | 17,9 | 29,7 |
| F154-3_B | Nieuwbouw - blok F | 133139,17 | 394928,46 | 4,50 | 29,3 | 29,3 | 19,2 | 34,3 |
| F155-1_A | Nieuwbouw - blok F | 133121,77 | 394928,45 | 1,50 | 24,7 | 24,7 | 13,9 | 29,7 |
| F155-1_B | Nieuwbouw - blok F | 133121,77 | 394928,45 | 4,50 | 30,2 | 30,2 | 15,4 | 35,2 |
| F155-1_C | Nieuwbouw - blok F | 133121,77 | 394928,45 | 7,50 | 33,6 | 33,6 | 21,3 | 38,6 |
| F155-2_A | Nieuwbouw - blok F | 133128,34 | 394928,93 | 1,50 | 24,0 | 24,0 | 17,2 | 29,0 |
| F155-2_B | Nieuwbouw - blok F | 133128,34 | 394928,93 | 4,50 | 31,3 | 31,3 | 19,4 | 36,3 |
| F155-2_C | Nieuwbouw - blok F | 133128,34 | 394928,93 | 7,50 | 35,6 | 35,6 | 22,3 | 40,6 |
| F155-3_A | Nieuwbouw - blok F | 133125,10 | 394924,06 | 1,50 | 25,5 | 25,5 | 18,7 | 30,5 |
| F155-3_B | Nieuwbouw - blok F | 133125,10 | 394924,06 | 4,50 | 31,6 | 31,6 | 22,3 | 36,6 |
| F155-3_C | Nieuwbouw - blok F | 133125,10 | 394924,06 | 7,50 | 35,3 | 35,3 | 25,0 | 40,3 |
| F156-1_A | Nieuwbouw - blok F | 133121,68 | 394936,05 | 1,50 | 25,0 | 25,0 | 13,6 | 30,0 |
| F156-1_B | Nieuwbouw - blok F | 133121,68 | 394936,05 | 4,50 | 29,8 | 29,8 | 16,9 | 34,8 |
| F156-1_C | Nieuwbouw - blok F | 133121,68 | 394936,05 | 7,50 | 33,3 | 33,3 | 20,6 | 38,3 |
| F156-2_A | Nieuwbouw - blok F | 133131,87 | 394935,88 | 1,50 | 26,2 | 26,2 | 17,2 | 31,2 |
| F156-2_B | Nieuwbouw - blok F | 133131,87 | 394935,88 | 4,50 | 32,3 | 32,3 | 19,0 | 37,3 |
| F156-2_C | Nieuwbouw - blok F | 133131,87 | 394935,88 | 7,50 | 34,1 | 34,1 | 19,1 | 39,1 |
| F157-1_A | Nieuwbouw - blok F | 133121,62 | 394940,92 | 1,50 | 25,0 | 25,0 | 14,1 | 30,0 |
| F157-1_B | Nieuwbouw - blok F | 133121,62 | 394940,92 | 4,50 | 29,8 | 29,8 | 15,6 | 34,8 |
| F157-1_C | Nieuwbouw - blok F | 133121,62 | 394940,92 | 7,50 | 33,2 | 33,2 | 20,4 | 38,2 |
| F157-2_A | Nieuwbouw - blok F | 133131,81 | 394940,92 | 1,50 | 25,7 | 25,7 | 15,7 | 30,7 |
| F157-2_B | Nieuwbouw - blok F | 133131,81 | 394940,92 | 4,50 | 31,3 | 31,3 | 17,9 | 36,3 |
| F157-2_C | Nieuwbouw - blok F | 133131,81 | 394940,92 | 7,50 | 32,6 | 32,6 | 18,3 | 37,6 |
| F158-1_A | Nieuwbouw - blok F | 133120,01 | 394947,16 | 1,50 | 23,4 | 23,4 | 10,3 | 28,4 |
| F158-1_B | Nieuwbouw - blok F | 133120,01 | 394947,16 | 4,50 | 28,4 | 28,4 | 12,8 | 33,4 |
| F158-1_C | Nieuwbouw - blok F | 133120,01 | 394947,16 | 7,50 | 32,4 | 32,4 | 18,5 | 37,4 |
| F158-2_A | Nieuwbouw - blok F | 133130,12 | 394946,73 | 1,50 | 25,7 | 25,7 | 15,4 | 30,7 |
| F158-2_B | Nieuwbouw - blok F | 133130,12 | 394946,73 | 4,50 | 31,2 | 31,2 | 18,7 | 36,2 |
| F158-2_C | Nieuwbouw - blok F | 133130,12 | 394946,73 | 7,50 | 31,5 | 31,5 | 20,1 | 36,5 |
| F159-1_A | Nieuwbouw - blok F | 133119,97 | 394952,18 | 1,50 | 22,3 | 22,3 | 9,0 | 27,3 |
| F159-1_B | Nieuwbouw - blok F | 133119,97 | 394952,18 | 4,50 | 27,0 | 27,0 | 11,1 | 32,0 |
| F159-1_C | Nieuwbouw - blok F | 133119,97 | 394952,18 | 7,50 | 31,3 | 31,3 | 18,1 | 36,3 |
| F159-2_A | Nieuwbouw - blok F | 133130,08 | 394952,17 | 1,50 | 25,8 | 25,8 | 15,5 | 30,8 |
| F159-2_B | Nieuwbouw - blok F | 133130,08 | 394952,17 | 4,50 | 31,2 | 31,2 | 19,2 | 36,2 |
| F159-2_C | Nieuwbouw - blok F | 133130,08 | 394952,17 | 7,50 | 33,0 | 33,0 | 21,5 | 38,0 |
| F160-1_A | Nieuwbouw - blok F | 133119,93 | 394957,70 | 1,50 | 20,9 | 20,9 | 8,2 | 25,9 |
| F160-1_B | Nieuwbouw - blok F | 133119,93 | 394957,70 | 4,50 | 25,1 | 25,1 | 9,8 | 30,1 |
| F160-1_C | Nieuwbouw - blok F | 133119,93 | 394957,70 | 7,50 | 29,8 | 29,8 | 15,7 | 34,8 |
| F160-2_A | Nieuwbouw - blok F | 133130,04 | 394957,49 | 1,50 | 26,2 | 26,2 | 17,2 | 31,2 |
| F160-2_B | Nieuwbouw - blok F | 133130,04 | 394957,49 | 4,50 | 31,4 | 31,4 | 20,0 | 36,4 |
| F160-2_C | Nieuwbouw - blok F | 133130,04 | 394957,49 | 7,50 | 33,7 | 33,7 | 21,3 | 38,7 |
| F161-1_A | Nieuwbouw - blok F | 133119,89 | 394962,97 | 1,50 | 19,9 | 19,9 | 5,6 | 24,9 |
| F161-1_B | Nieuwbouw - blok F | 133119,89 | 394962,97 | 4,50 | 22,5 | 22,5 | 7,6 | 27,5 |
| F161-1_C | Nieuwbouw - blok F | 133119,89 | 394962,97 | 7,50 | 28,3 | 28,3 | 10,4 | 33,3 |
| F161-2_A | Nieuwbouw - blok F | 133130,00 | 394963,13 | 1,50 | 26,4 | 26,4 | 17,4 | 31,4 |

Alle getoonde dB-waarden zijn A-gewogen

Rapport: Resultatentabel
Model: WII - kazerne RO LArLT
LAeq totaalresultaten voor toetspunten
Groep: Ireen Wust ijsbaan
Groepsreductie: Nee

| Naam Toetspunt | Omschrijving | X | Y | Hoogte | Dag | Avond | Nacht | Etmaal |
|---|---|---|---|---|---|---|---|---|
| F161-2_B | Nieuwbouw - blok F | 133130,00 | 394963,13 | 4,50 | 31,6 | 31,6 | 21,0 | 36,6 |
| F161-2_C | Nieuwbouw - blok F | 133130,00 | 394963,13 | 7,50 | 34,0 | 34,0 | 21,1 | 39,0 |
| F162-1_A | Nieuwbouw - blok F | 133119,85 | 394968,24 | 1,50 | 19,5 | 19,5 | 9,1 | 24,5 |
| F162-1_B | Nieuwbouw - blok F | 133119,85 | 394968,24 | 4,50 | 22,0 | 22,0 | 10,2 | 27,0 |
| F162-1_C | Nieuwbouw - blok F | 133119,85 | 394968,24 | 7,50 | 25,9 | 25,9 | 15,2 | 30,9 |
| F162-2_A | Nieuwbouw - blok F | 133129,96 | 394968,32 | 1,50 | 26,9 | 26,9 | 15,4 | 31,9 |
| F162-2_B | Nieuwbouw - blok F | 133129,96 | 394968,32 | 4,50 | 31,6 | 31,6 | 20,5 | 36,6 |
| F162-2_C | Nieuwbouw - blok F | 133129,96 | 394968,32 | 7,50 | 34,1 | 34,1 | 20,9 | 39,1 |
| F163-1_A | Nieuwbouw - blok F | 133119,81 | 394973,76 | 1,50 | 19,6 | 19,6 | 6,6 | 24,6 |
| F163-1_B | Nieuwbouw - blok F | 133119,81 | 394973,76 | 4,50 | 22,5 | 22,5 | 8,8 | 27,5 |
| F163-1_C | Nieuwbouw - blok F | 133119,81 | 394973,76 | 7,50 | 25,8 | 25,8 | 14,1 | 30,8 |
| F163-2_A | Nieuwbouw - blok F | 133129,93 | 394973,67 | 1,50 | 27,7 | 27,7 | 14,8 | 32,7 |
| F163-2_B | Nieuwbouw - blok F | 133129,93 | 394973,67 | 4,50 | 31,7 | 31,7 | 20,6 | 36,7 |
| F163-2_C | Nieuwbouw - blok F | 133129,93 | 394973,67 | 7,50 | 35,3 | 35,3 | 20,9 | 40,3 |
| F163-3_A | Nieuwbouw - blok F | 133124,69 | 394976,78 | 1,50 | 25,7 | 25,7 | 13,1 | 30,7 |
| F163-3_B | Nieuwbouw - blok F | 133124,69 | 394976,78 | 4,50 | 29,5 | 29,5 | 17,6 | 34,5 |
| F163-3_C | Nieuwbouw - blok F | 133124,69 | 394976,78 | 7,50 | 31,5 | 31,5 | 17,1 | 36,5 |
| G110-1_A | Nieuwbouw - Blok G | 133141,16 | 394844,44 | 1,50 | 23,3 | 23,3 | 8,4 | 28,3 |
| G110-1_B | Nieuwbouw - Blok G | 133141,16 | 394844,44 | 4,50 | 26,3 | 26,3 | 12,2 | 31,3 |
| G110-1_C | Nieuwbouw - Blok G | 133141,16 | 394844,44 | 7,50 | 30,9 | 30,9 | 18,2 | 35,9 |
| G110-2_A | Nieuwbouw - Blok G | 133140,93 | 394854,45 | 1,50 | 26,6 | 26,6 | 17,6 | 31,6 |
| G110-2_B | Nieuwbouw - Blok G | 133140,93 | 394854,45 | 4,50 | 29,3 | 29,3 | 18,3 | 34,3 |
| G110-2_C | Nieuwbouw - Blok G | 133140,93 | 394854,45 | 7,50 | 30,3 | 30,3 | 20,0 | 35,3 |
| G110-3_A | Nieuwbouw - Blok G | 133138,08 | 394849,59 | 1,50 | 24,7 | 24,7 | 14,7 | 29,7 |
| G110-3_B | Nieuwbouw - Blok G | 133138,08 | 394849,59 | 4,50 | 28,1 | 28,1 | 16,0 | 33,1 |
| G110-3_C | Nieuwbouw - Blok G | 133138,08 | 394849,59 | 7,50 | 33,2 | 33,2 | 21,7 | 38,2 |
| G110-4_A | Nieuwbouw - Blok G | 133144,21 | 394852,03 | 1,50 | 26,2 | 26,2 | 12,2 | 31,2 |
| G110-4_B | Nieuwbouw - Blok G | 133144,21 | 394852,03 | 4,50 | 29,6 | 29,6 | 13,1 | 34,6 |
| G110-4_C | Nieuwbouw - Blok G | 133144,21 | 394852,03 | 7,50 | 29,2 | 29,2 | 17,0 | 34,2 |
| G111-1_A | Nieuwbouw - Blok G | 133121,74 | 394848,77 | 1,50 | 25,7 | 25,7 | 18,2 | 30,7 |
| G111-1_B | Nieuwbouw - Blok G | 133121,74 | 394848,77 | 4,50 | 29,8 | 29,8 | 19,6 | 34,8 |
| G111-1_C | Nieuwbouw - Blok G | 133121,74 | 394848,77 | 7,50 | 32,7 | 32,7 | 21,0 | 37,7 |
| G111-2_A | Nieuwbouw - Blok G | 133128,35 | 394848,68 | 1,50 | 27,7 | 27,7 | 18,7 | 32,7 |
| G111-2_B | Nieuwbouw - Blok G | 133128,35 | 394848,68 | 4,50 | 31,8 | 31,8 | 18,5 | 36,8 |
| G111-2_C | Nieuwbouw - Blok G | 133128,35 | 394848,68 | 7,50 | 36,2 | 36,2 | 20,5 | 41,2 |
| G111-3_A | Nieuwbouw - Blok G | 133125,09 | 394844,25 | 1,50 | 28,5 | 28,5 | 20,5 | 33,5 |
| G111-3_B | Nieuwbouw - Blok G | 133125,09 | 394844,25 | 4,50 | 33,1 | 33,1 | 22,6 | 38,1 |
| G111-3_C | Nieuwbouw - Blok G | 133125,09 | 394844,25 | 7,50 | 37,8 | 37,8 | 23,6 | 42,8 |
| G112-1_A | Nieuwbouw - Blok G | 133121,36 | 394857,05 | 1,50 | 24,1 | 24,1 | 11,1 | 29,1 |
| G112-1_B | Nieuwbouw - Blok G | 133121,36 | 394857,05 | 4,50 | 30,0 | 30,0 | 13,2 | 35,0 |
| G112-1_C | Nieuwbouw - Blok G | 133121,36 | 394857,05 | 7,50 | 33,9 | 33,9 | 20,5 | 38,9 |
| G112-2_A | Nieuwbouw - Blok G | 133131,44 | 394856,64 | 1,50 | 28,3 | 28,3 | 20,1 | 33,3 |
| G112-2_B | Nieuwbouw - Blok G | 133131,44 | 394856,64 | 4,50 | 30,6 | 30,6 | 21,3 | 35,6 |
| G112-2_C | Nieuwbouw - Blok G | 133131,44 | 394856,64 | 7,50 | 33,3 | 33,3 | 23,8 | 38,3 |
| G113-1_A | Nieuwbouw - Blok G | 133121,14 | 394861,77 | 1,50 | 23,7 | 23,7 | 11,4 | 28,7 |
| G113-1_B | Nieuwbouw - Blok G | 133121,14 | 394861,77 | 4,50 | 29,3 | 29,3 | 13,9 | 34,3 |
| G113-1_C | Nieuwbouw - Blok G | 133121,14 | 394861,77 | 7,50 | 33,7 | 33,7 | 20,6 | 38,7 |
| G113-2_A | Nieuwbouw - Blok G | 133131,49 | 394862,13 | 1,50 | 29,1 | 29,1 | 20,5 | 34,1 |
| G113-2_B | Nieuwbouw - Blok G | 133131,49 | 394862,13 | 4,50 | 31,7 | 31,7 | 22,0 | 36,7 |
| G113-2_C | Nieuwbouw - Blok G | 133131,49 | 394862,13 | 7,50 | 35,5 | 35,5 | 25,9 | 40,5 |
| G114-1_A | Nieuwbouw - Blok G | 133120,30 | 394868,06 | 1,50 | 23,6 | 23,6 | 14,3 | 28,6 |
| G114-1_B | Nieuwbouw - Blok G | 133120,30 | 394868,06 | 4,50 | 28,5 | 28,5 | 15,6 | 33,5 |
| G114-1_C | Nieuwbouw - Blok G | 133120,30 | 394868,06 | 7,50 | 33,1 | 33,1 | 21,3 | 38,1 |
| G114-2_A | Nieuwbouw - Blok G | 133130,77 | 394867,80 | 1,50 | 28,7 | 28,7 | 17,6 | 33,7 |
| G114-2_B | Nieuwbouw - Blok G | 133130,77 | 394867,80 | 4,50 | 32,3 | 32,3 | 21,8 | 37,3 |
| G114-2_C | Nieuwbouw - Blok G | 133130,77 | 394867,80 | 7,50 | 36,5 | 36,5 | 26,6 | 41,5 |
| G115-1_A | Nieuwbouw - Blok G | 133120,29 | 394873,42 | 1,50 | 23,5 | 23,5 | 15,0 | 28,5 |
| G115-1_B | Nieuwbouw - Blok G | 133120,29 | 394873,42 | 4,50 | 27,8 | 27,8 | 16,2 | 32,8 |
| G115-1_C | Nieuwbouw - Blok G | 133120,29 | 394873,42 | 7,50 | 33,1 | 33,1 | 21,3 | 38,1 |

Alle getoonde dB-waarden zijn A-gewogen

Rapport: Resultatentabel
Model: WII - kazerne RO LArLT
LAeq totaalresultaten voor toetspunten
Groep: Ireen Wust ijsbaan
Groepsreductie: Nee

| Naam Toetspunt | Omschrijving | X | Y | Hoogte | Dag | Avond | Nacht | Etmaal |
|---|---|---|---|---|---|---|---|---|
| G115-2_A | Nieuwbouw - Blok G | 133130,76 | 394873,73 | 1,50 | 28,9 | 28,9 | 20,0 | 33,9 |
| G115-2_B | Nieuwbouw - Blok G | 133130,76 | 394873,73 | 4,50 | 32,9 | 32,9 | 20,1 | 37,9 |
| G115-2_C | Nieuwbouw - Blok G | 133130,76 | 394873,73 | 7,50 | 37,4 | 37,4 | 27,7 | 42,4 |
| G116-1_A | Nieuwbouw - Blok G | 133120,28 | 394879,79 | 1,50 | 23,1 | 23,1 | 13,4 | 28,1 |
| G116-1_B | Nieuwbouw - Blok G | 133120,28 | 394879,79 | 4,50 | 26,8 | 26,8 | 15,1 | 31,8 |
| G116-1_C | Nieuwbouw - Blok G | 133120,28 | 394879,79 | 7,50 | 33,3 | 33,3 | 21,6 | 38,3 |
| G116-2_A | Nieuwbouw - Blok G | 133130,75 | 394879,43 | 1,50 | 28,7 | 28,7 | 19,4 | 33,7 |
| G116-2_B | Nieuwbouw - Blok G | 133130,75 | 394879,43 | 4,50 | 33,1 | 33,1 | 22,7 | 38,1 |
| G116-2_C | Nieuwbouw - Blok G | 133130,75 | 394879,43 | 7,50 | 37,8 | 37,8 | 28,8 | 42,8 |
| G117-1_A | Nieuwbouw - Blok G | 133120,26 | 394885,78 | 1,50 | 23,5 | 23,5 | 14,0 | 28,5 |
| G117-1_B | Nieuwbouw - Blok G | 133120,26 | 394885,78 | 4,50 | 26,4 | 26,4 | 15,5 | 31,4 |
| G117-1_C | Nieuwbouw - Blok G | 133120,26 | 394885,78 | 7,50 | 33,3 | 33,3 | 22,0 | 38,3 |
| G117-2_A | Nieuwbouw - Blok G | 133130,74 | 394885,54 | 1,50 | 29,7 | 29,7 | 21,8 | 34,7 |
| G117-2_B | Nieuwbouw - Blok G | 133130,74 | 394885,54 | 4,50 | 34,3 | 34,3 | 25,1 | 39,3 |
| G117-2_C | Nieuwbouw - Blok G | 133130,74 | 394885,54 | 7,50 | 38,3 | 38,3 | 29,5 | 43,3 |
| G117-3_A | Nieuwbouw - Blok G | 133125,14 | 394888,79 | 1,50 | 25,1 | 25,1 | 15,9 | 30,1 |
| G117-3_B | Nieuwbouw - Blok G | 133125,14 | 394888,79 | 4,50 | 30,4 | 30,4 | 17,5 | 35,4 |
| G117-3_C | Nieuwbouw - Blok G | 133125,14 | 394888,79 | 7,50 | 33,5 | 33,5 | 21,8 | 38,5 |
| G118-1_A | Nieuwbouw - Blok G | 133126,91 | 394912,78 | 1,50 | 25,1 | 25,1 | 12,8 | 30,1 |
| G118-1_B | Nieuwbouw - Blok G | 133126,91 | 394912,78 | 4,50 | 24,8 | 24,8 | 18,1 | 29,8 |
| G118-2_A | Nieuwbouw - Blok G | 133127,41 | 394891,05 | 1,50 | 26,8 | 26,8 | 21,1 | 31,8 |
| G118-3_A | Nieuwbouw - Blok G | 133123,35 | 394908,17 | 1,50 | 22,6 | 22,6 | 13,0 | 27,6 |
| G118-3_B | Nieuwbouw - Blok G | 133123,35 | 394908,17 | 4,50 | 25,0 | 25,0 | 14,2 | 30,0 |
| G118-4_A | Nieuwbouw - Blok G | 133131,12 | 394897,71 | 1,50 | 30,5 | 30,5 | 24,1 | 35,5 |
| G118-5_A | Nieuwbouw - Blok G | 133123,41 | 394897,32 | 1,50 | 23,8 | 23,8 | 17,3 | 28,8 |
| G119-1_A | Nieuwbouw - Blok G | 133133,59 | 394912,79 | 1,50 | 21,6 | 21,6 | 11,8 | 26,6 |
| G119-1_B | Nieuwbouw - Blok G | 133133,59 | 394912,79 | 4,50 | 29,3 | 29,3 | 14,8 | 34,3 |
| G119-1_C | Nieuwbouw - Blok G | 133133,59 | 394912,79 | 7,50 | 29,4 | 29,4 | 17,9 | 34,4 |
| G119-2_A | Nieuwbouw - Blok G | 133133,71 | 394902,91 | 1,50 | 30,4 | 30,4 | 24,0 | 35,4 |
| G119-2_B | Nieuwbouw - Blok G | 133133,71 | 394902,91 | 4,50 | 33,5 | 33,5 | 24,6 | 38,5 |
| G119-2_C | Nieuwbouw - Blok G | 133133,71 | 394902,91 | 7,50 | 38,7 | 38,7 | 28,8 | 43,7 |
| G119-3_A | Nieuwbouw - Blok G | 133130,81 | 394905,61 | 4,50 | 25,6 | 25,6 | 15,0 | 30,6 |
| G119-3_B | Nieuwbouw - Blok G | 133130,81 | 394905,61 | 7,50 | 32,9 | 32,9 | 19,3 | 37,9 |
| G119-4_A | Nieuwbouw - Blok G | 133141,90 | 394907,75 | 7,50 | 38,9 | 38,9 | 25,2 | 43,9 |
| G120-1_A | Nieuwbouw - Blok G | 133138,89 | 394912,81 | 1,50 | 22,8 | 22,8 | 14,5 | 27,8 |
| G120-1_B | Nieuwbouw - Blok G | 133138,89 | 394912,81 | 4,50 | 29,0 | 29,0 | 17,7 | 34,0 |
| G120-1_C | Nieuwbouw - Blok G | 133138,89 | 394912,81 | 7,50 | 33,8 | 33,8 | 21,7 | 38,8 |
| G120-2_A | Nieuwbouw - Blok G | 133138,94 | 394903,03 | 1,50 | 30,5 | 30,5 | 24,2 | 35,5 |
| G120-2_B | Nieuwbouw - Blok G | 133138,94 | 394903,03 | 4,50 | 33,3 | 33,3 | 24,6 | 38,3 |
| G120-2_C | Nieuwbouw - Blok G | 133138,94 | 394903,03 | 7,50 | 38,7 | 38,7 | 28,6 | 43,7 |
| G121-1_A | Nieuwbouw - Blok G | 133144,25 | 394914,08 | 1,50 | 23,4 | 23,4 | 14,9 | 28,4 |
| G121-1_B | Nieuwbouw - Blok G | 133144,25 | 394914,08 | 4,50 | 29,1 | 29,1 | 17,1 | 34,1 |
| G121-2_A | Nieuwbouw - Blok G | 133144,69 | 394904,03 | 1,50 | 30,0 | 30,0 | 23,3 | 35,0 |
| G121-2_B | Nieuwbouw - Blok G | 133144,69 | 394904,03 | 4,50 | 33,3 | 33,3 | 24,8 | 38,3 |
| G122-1_A | Nieuwbouw - Blok G | 133149,61 | 394914,08 | 1,50 | 23,7 | 23,7 | 10,8 | 28,7 |
| G122-1_B | Nieuwbouw - Blok G | 133149,61 | 394914,08 | 4,50 | 28,9 | 28,9 | 14,8 | 33,9 |
| G122-2_A | Nieuwbouw - Blok G | 133150,24 | 394904,03 | 1,50 | 29,9 | 29,9 | 22,1 | 34,9 |
| G122-2_B | Nieuwbouw - Blok G | 133150,24 | 394904,03 | 4,50 | 33,7 | 33,7 | 23,8 | 38,7 |
| G123-1_A | Nieuwbouw - Blok G | 133154,85 | 394914,08 | 1,50 | 24,4 | 24,4 | 15,5 | 29,4 |
| G123-1_B | Nieuwbouw - Blok G | 133154,85 | 394914,08 | 4,50 | 29,0 | 29,0 | 17,3 | 34,0 |
| G123-2_A | Nieuwbouw - Blok G | 133155,16 | 394904,03 | 1,50 | 29,5 | 29,5 | 20,9 | 34,5 |
| G123-2_B | Nieuwbouw - Blok G | 133155,16 | 394904,03 | 4,50 | 33,8 | 33,8 | 22,9 | 38,8 |
| G124-1_A | Nieuwbouw - Blok G | 133160,65 | 394914,08 | 1,50 | 24,9 | 24,9 | 15,9 | 29,9 |
| G124-1_B | Nieuwbouw - Blok G | 133160,65 | 394914,08 | 4,50 | 28,8 | 28,8 | 17,9 | 33,8 |
| G124-2_A | Nieuwbouw - Blok G | 133160,78 | 394904,03 | 1,50 | 28,8 | 28,8 | 17,9 | 33,8 |
| G124-2_B | Nieuwbouw - Blok G | 133160,78 | 394904,03 | 4,50 | 33,9 | 33,9 | 20,8 | 38,9 |
| G124-3_A | Nieuwbouw - Blok G | 133163,39 | 394908,93 | 1,50 | 28,0 | 28,0 | 18,4 | 33,0 |
| G124-3_B | Nieuwbouw - Blok G | 133163,39 | 394908,93 | 4,50 | 32,8 | 32,8 | 23,0 | 37,8 |
| G125-1_A | Nieuwbouw - Blok G | 133186,25 | 394907,41 | 1,50 | 29,5 | 29,5 | 21,2 | 34,5 |

Alle getoonde dB-waarden zijn A-gewogen

Rapport: Resultatentabel
Model: WII - kazerne RO LArLT
LAeq totaalresultaten voor toetspunten
Groep: Ireen Wust ijsbaan
Groepsreductie: Nee

| Naam Toetspunt | Omschrijving | X | Y | Hoogte | Dag | Avond | Nacht | Etmaal |
|---|---|---|---|---|---|---|---|---|
| G125-1_B | Nieuwbouw - Blok G | 133186,25 | 394907,41 | 4,50 | 32,9 | 32,9 | 22,4 | 37,9 |
| G125-1_C | Nieuwbouw - Blok G | 133186,25 | 394907,41 | 7,50 | 38,2 | 38,2 | 25,5 | 43,2 |
| G125-2_A | Nieuwbouw - Blok G | 133174,16 | 394906,67 | 1,50 | 27,1 | 27,1 | 18,8 | 32,1 |
| G125-2_B | Nieuwbouw - Blok G | 133174,16 | 394906,67 | 4,50 | 32,7 | 32,7 | 20,8 | 37,7 |
| G125-2_C | Nieuwbouw - Blok G | 133174,16 | 394906,67 | 7,50 | 33,6 | 33,6 | 24,8 | 38,6 |
| G125-3_A | Nieuwbouw - Blok G | 133179,83 | 394910,70 | 1,50 | 24,0 | 24,0 | 15,4 | 29,0 |
| G125-3_B | Nieuwbouw - Blok G | 133179,83 | 394910,70 | 4,50 | 28,6 | 28,6 | 16,6 | 33,6 |
| G125-3_C | Nieuwbouw - Blok G | 133179,83 | 394910,70 | 7,50 | 31,4 | 31,4 | 14,3 | 36,4 |
| G125-4_A | Nieuwbouw - Blok G | 133182,73 | 394904,42 | 1,50 | 27,9 | 27,9 | 19,8 | 32,9 |
| G125-4_B | Nieuwbouw - Blok G | 133182,73 | 394904,42 | 4,50 | 34,9 | 34,9 | 26,3 | 39,9 |
| G125-4_C | Nieuwbouw - Blok G | 133182,73 | 394904,42 | 7,50 | 38,8 | 38,8 | 27,6 | 43,8 |
| G126-1_A | Nieuwbouw - Blok G | 133186,51 | 394894,34 | 1,50 | 30,4 | 30,4 | 21,1 | 35,4 |
| G126-1_B | Nieuwbouw - Blok G | 133186,51 | 394894,34 | 4,50 | 33,7 | 33,7 | 22,3 | 38,7 |
| G126-1_C | Nieuwbouw - Blok G | 133186,51 | 394894,34 | 7,50 | 38,7 | 38,7 | 26,1 | 43,7 |
| G126-2_A | Nieuwbouw - Blok G | 133174,33 | 394893,93 | 1,50 | 28,7 | 28,7 | 22,0 | 33,7 |
| G126-2_B | Nieuwbouw - Blok G | 133174,33 | 394893,93 | 4,50 | 33,4 | 33,4 | 23,6 | 38,4 |
| G126-2_C | Nieuwbouw - Blok G | 133174,33 | 394893,93 | 7,50 | 33,4 | 33,4 | 24,0 | 38,4 |
| G126-3_A | Nieuwbouw - Blok G | 133183,11 | 394897,75 | 1,50 | 24,7 | 24,7 | 19,0 | 29,7 |
| G126-3_B | Nieuwbouw - Blok G | 133183,11 | 394897,75 | 4,50 | 28,8 | 28,8 | 19,5 | 33,8 |
| G126-3_C | Nieuwbouw - Blok G | 133183,11 | 394897,75 | 7,50 | 30,6 | 30,6 | 17,0 | 35,6 |
| G126-4_A | Nieuwbouw - Blok G | 133180,54 | 394891,20 | 1,50 | 31,5 | 31,5 | 23,4 | 36,5 |
| G126-4_B | Nieuwbouw - Blok G | 133180,54 | 394891,20 | 4,50 | 35,8 | 35,8 | 24,6 | 40,8 |
| G126-4_C | Nieuwbouw - Blok G | 133180,54 | 394891,20 | 7,50 | 39,8 | 39,8 | 27,9 | 44,8 |
| G127-1_A | Nieuwbouw - Blok G | 133187,29 | 394862,94 | 1,50 | 32,8 | 32,8 | 20,0 | 37,8 |
| G127-1_B | Nieuwbouw - Blok G | 133187,29 | 394862,94 | 4,50 | 33,6 | 33,6 | 21,5 | 38,6 |
| G127-1_C | Nieuwbouw - Blok G | 133187,29 | 394862,94 | 7,50 | 39,8 | 39,8 | 28,0 | 44,8 |
| G127-2_A | Nieuwbouw - Blok G | 133174,89 | 394862,96 | 1,50 | 26,6 | 26,6 | 16,8 | 31,6 |
| G127-2_B | Nieuwbouw - Blok G | 133174,89 | 394862,96 | 4,50 | 30,2 | 30,2 | 18,8 | 35,2 |
| G127-2_C | Nieuwbouw - Blok G | 133174,89 | 394862,96 | 7,50 | 32,7 | 32,7 | 19,2 | 37,7 |
| G127-3_A | Nieuwbouw - Blok G | 133183,12 | 394866,29 | 1,50 | 29,0 | 29,0 | 18,3 | 34,0 |
| G127-3_B | Nieuwbouw - Blok G | 133183,12 | 394866,29 | 4,50 | 26,2 | 26,2 | 21,6 | 31,6 |
| G127-3_C | Nieuwbouw - Blok G | 133183,12 | 394866,29 | 7,50 | 30,6 | 30,6 | 23,0 | 35,6 |
| G128-1_A | Nieuwbouw - Blok G | 133187,46 | 394856,22 | 1,50 | 33,9 | 33,9 | 20,8 | 38,9 |
| G128-1_B | Nieuwbouw - Blok G | 133187,46 | 394856,22 | 4,50 | 34,5 | 34,5 | 21,4 | 39,5 |
| G128-1_C | Nieuwbouw - Blok G | 133187,46 | 394856,22 | 7,50 | 40,1 | 40,1 | 27,5 | 45,1 |
| G128-2_A | Nieuwbouw - Blok G | 133174,97 | 394855,99 | 1,50 | 27,1 | 27,1 | 16,7 | 32,1 |
| G128-2_B | Nieuwbouw - Blok G | 133174,97 | 394855,99 | 4,50 | 30,3 | 30,3 | 18,1 | 35,3 |
| G128-2_C | Nieuwbouw - Blok G | 133174,97 | 394855,99 | 7,50 | 35,8 | 35,8 | 19,2 | 40,8 |
| G128-3_A | Nieuwbouw - Blok G | 133183,60 | 394853,76 | 1,50 | 34,0 | 34,0 | 21,6 | 39,0 |
| G128-3_B | Nieuwbouw - Blok G | 133183,60 | 394853,76 | 4,50 | 35,9 | 35,9 | 23,8 | 40,9 |
| G128-3_C | Nieuwbouw - Blok G | 133183,60 | 394853,76 | 7,50 | 41,4 | 41,4 | 29,1 | 46,4 |
| G129-1_A | Nieuwbouw - Blok G | 133187,52 | 394843,73 | 1,50 | 36,8 | 36,8 | 25,7 | 41,8 |
| G129-1_B | Nieuwbouw - Blok G | 133187,52 | 394843,73 | 4,50 | 37,4 | 37,4 | 26,2 | 42,4 |
| G129-1_C | Nieuwbouw - Blok G | 133187,52 | 394843,73 | 7,50 | 41,1 | 41,1 | 27,8 | 46,1 |
| G129-2_A | Nieuwbouw - Blok G | 133175,10 | 394843,93 | 1,50 | 30,8 | 30,8 | 19,4 | 35,8 |
| G129-2_B | Nieuwbouw - Blok G | 133175,10 | 394843,93 | 4,50 | 33,7 | 33,7 | 23,5 | 38,7 |
| G129-2_C | Nieuwbouw - Blok G | 133175,10 | 394843,93 | 7,50 | 34,9 | 34,9 | 24,6 | 39,9 |
| G129-3_A | Nieuwbouw - Blok G | 133183,85 | 394847,11 | 1,50 | 28,2 | 28,2 | 15,0 | 33,2 |
| G129-3_B | Nieuwbouw - Blok G | 133183,85 | 394847,11 | 4,50 | 30,4 | 30,4 | 20,8 | 35,4 |
| G129-3_C | Nieuwbouw - Blok G | 133183,85 | 394847,11 | 7,50 | 34,1 | 34,1 | 22,0 | 39,1 |
| G129-4_A | Nieuwbouw - Blok G | 133181,46 | 394840,70 | 1,50 | 37,0 | 37,0 | 25,4 | 42,0 |
| G129-4_B | Nieuwbouw - Blok G | 133181,46 | 394840,70 | 4,50 | 38,9 | 38,9 | 26,6 | 43,9 |
| G129-4_C | Nieuwbouw - Blok G | 133181,46 | 394840,70 | 7,50 | 41,4 | 41,4 | 28,6 | 46,4 |
| G130-1_A | Nieuwbouw - Blok G | 133162,98 | 394840,53 | 1,50 | 33,3 | 33,3 | 22,7 | 38,3 |
| G130-1_B | Nieuwbouw - Blok G | 133162,98 | 394840,53 | 4,50 | 35,8 | 35,8 | 25,5 | 40,8 |
| G130-1_C | Nieuwbouw - Blok G | 133162,98 | 394840,53 | 7,50 | 39,2 | 39,2 | 27,0 | 44,2 |
| G130-2_A | Nieuwbouw - Blok G | 133162,98 | 394850,52 | 1,50 | 26,8 | 26,8 | 13,8 | 31,8 |
| G130-2_B | Nieuwbouw - Blok G | 133162,98 | 394850,52 | 4,50 | 30,8 | 30,8 | 14,5 | 35,8 |
| G130-2_C | Nieuwbouw - Blok G | 133162,98 | 394850,52 | 7,50 | 32,2 | 32,2 | 15,3 | 37,2 |

Alle getoonde dB-waarden zijn A-gewogen

Rapport: Resultatentabel
Model: WII - kazerne RO LArLT
LAeq totaalresultaten voor toetspunten
Groep: Ireen Wust ijsbaan
Groepsreductie: Nee

| Naam Toetspunt | Omschrijving | X | Y | Hoogte | Dag | Avond | Nacht | Etmaal |
|---|---|---|---|---|---|---|---|---|
| G130-3_A | Nieuwbouw - Blok G | 133166,04 | 394845,28 | 1,50 | 29,7 | 29,7 | 17,0 | 34,7 |
| G130-3_B | Nieuwbouw - Blok G | 133166,04 | 394845,28 | 4,50 | 33,5 | 33,5 | 22,5 | 38,5 |
| G130-3_C | Nieuwbouw - Blok G | 133166,04 | 394845,28 | 7,50 | 39,3 | 39,3 | 25,3 | 44,3 |
| G131-1_A | Nieuwbouw - Blok G | 133157,31 | 394840,49 | 1,50 | 32,8 | 32,8 | 22,0 | 37,8 |
| G131-1_B | Nieuwbouw - Blok G | 133157,31 | 394840,49 | 4,50 | 36,1 | 36,1 | 25,3 | 41,1 |
| G131-1_C | Nieuwbouw - Blok G | 133157,31 | 394840,49 | 7,50 | 39,1 | 39,1 | 26,6 | 44,1 |
| G131-2_A | Nieuwbouw - Blok G | 133157,69 | 394850,49 | 1,50 | 26,4 | 26,4 | 11,7 | 31,4 |
| G131-2_B | Nieuwbouw - Blok G | 133157,69 | 394850,49 | 4,50 | 31,0 | 31,0 | 12,9 | 36,0 |
| G131-2_C | Nieuwbouw - Blok G | 133157,69 | 394850,49 | 7,50 | 26,7 | 26,7 | 13,5 | 31,7 |
| G132-1_A | Nieuwbouw - Blok G | 133152,13 | 394840,46 | 1,50 | 32,2 | 32,2 | 21,2 | 37,2 |
| G132-1_B | Nieuwbouw - Blok G | 133152,13 | 394840,46 | 4,50 | 35,6 | 35,6 | 24,7 | 40,6 |
| G132-1_C | Nieuwbouw - Blok G | 133152,13 | 394840,46 | 7,50 | 39,2 | 39,2 | 26,3 | 44,2 |
| G132-2_A | Nieuwbouw - Blok G | 133152,14 | 394850,46 | 1,50 | 25,9 | 25,9 | 11,8 | 30,9 |
| G132-2_B | Nieuwbouw - Blok G | 133152,14 | 394850,46 | 4,50 | 30,7 | 30,7 | 11,4 | 35,7 |
| G132-2_C | Nieuwbouw - Blok G | 133152,14 | 394850,46 | 7,50 | 25,3 | 25,3 | 11,7 | 30,3 |
| G133-1_A | Nieuwbouw - Blok G | 133146,51 | 394840,43 | 1,50 | 31,3 | 31,3 | 21,5 | 36,3 |
| G133-1_B | Nieuwbouw - Blok G | 133146,51 | 394840,43 | 4,50 | 34,5 | 34,5 | 24,4 | 39,5 |
| G133-1_C | Nieuwbouw - Blok G | 133146,51 | 394840,43 | 7,50 | 39,2 | 39,2 | 26,0 | 44,2 |
| G133-2_A | Nieuwbouw - Blok G | 133146,59 | 394850,43 | 1,50 | 25,9 | 25,9 | 10,4 | 30,9 |
| G133-2_B | Nieuwbouw - Blok G | 133146,59 | 394850,43 | 4,50 | 30,0 | 30,0 | 9,0 | 35,0 |
| G133-2_C | Nieuwbouw - Blok G | 133146,59 | 394850,43 | 7,50 | 25,3 | 25,3 | 11,5 | 30,3 |
| G133-3_A | Nieuwbouw - Blok G | 133143,89 | 394843,10 | 1,50 | 23,9 | 23,9 | 10,6 | 28,9 |
| G133-3_B | Nieuwbouw - Blok G | 133143,89 | 394843,10 | 4,50 | 26,2 | 26,2 | 13,7 | 31,2 |
| G133-3_C | Nieuwbouw - Blok G | 133143,89 | 394843,10 | 7,50 | 24,3 | 24,3 | 11,3 | 29,3 |
| H080-1_A | Nieuwbouw - blok H | 133150,61 | 394832,39 | 1,50 | 29,7 | 29,7 | 18,6 | 34,7 |
| H080-1_B | Nieuwbouw - blok H | 133150,61 | 394832,39 | 4,50 | 32,1 | 32,1 | 17,0 | 37,1 |
| H080-2_A | Nieuwbouw - blok H | 133150,44 | 394822,27 | 1,50 | 31,3 | 31,3 | 17,8 | 36,3 |
| H080-2_B | Nieuwbouw - blok H | 133150,44 | 394822,27 | 4,50 | 34,9 | 34,9 | 22,3 | 39,9 |
| H080-3_A | Nieuwbouw - blok H | 133148,12 | 394827,32 | 1,50 | 25,4 | 25,4 | 12,3 | 30,4 |
| H080-3_B | Nieuwbouw - blok H | 133148,12 | 394827,32 | 4,50 | 32,6 | 32,6 | 17,1 | 37,6 |
| H081-1_A | Nieuwbouw - Blok H | 133156,47 | 394832,43 | 1,50 | 29,9 | 29,9 | 17,8 | 34,9 |
| H081-1_B | Nieuwbouw - Blok H | 133156,47 | 394832,43 | 4,50 | 32,9 | 32,9 | 22,6 | 37,9 |
| H081-2_A | Nieuwbouw - Blok H | 133156,22 | 394822,30 | 1,50 | 32,2 | 32,2 | 25,0 | 37,2 |
| H081-2_B | Nieuwbouw - Blok H | 133156,22 | 394822,30 | 4,50 | 35,6 | 35,6 | 26,7 | 40,6 |
| H082-1_A | Nieuwbouw - Blok H | 133161,60 | 394832,46 | 1,50 | 29,9 | 29,9 | 18,8 | 34,9 |
| H082-1_B | Nieuwbouw - Blok H | 133161,60 | 394832,46 | 4,50 | 32,8 | 32,8 | 23,3 | 37,8 |
| H082-2_A | Nieuwbouw - Blok H | 133161,76 | 394822,33 | 1,50 | 32,6 | 32,6 | 26,2 | 37,6 |
| H082-2_B | Nieuwbouw - Blok H | 133161,76 | 394822,33 | 4,50 | 36,1 | 36,1 | 28,4 | 41,1 |
| H082-3_A | Nieuwbouw - Blok H | 133164,57 | 394827,73 | 1,50 | 30,7 | 30,7 | 17,3 | 35,7 |
| H082-3_B | Nieuwbouw - Blok H | 133164,57 | 394827,73 | 4,50 | 34,6 | 34,6 | 19,7 | 39,6 |
| H083-1_A | Nieuwbouw - Blok H | 133187,54 | 394821,77 | 1,50 | 38,6 | 38,6 | 33,5 | 43,6 |
| H083-1_B | Nieuwbouw - Blok H | 133187,54 | 394821,77 | 4,50 | 40,4 | 40,4 | 35,2 | 45,4 |
| H083-1_C | Nieuwbouw - Blok H | 133187,54 | 394821,77 | 7,50 | 42,2 | 42,2 | 36,2 | 47,2 |
| H083-2_A | Nieuwbouw - Blok H | 133175,30 | 394821,79 | 1,50 | 30,5 | 30,5 | 20,8 | 35,5 |
| H083-2_B | Nieuwbouw - Blok H | 133175,30 | 394821,79 | 4,50 | 35,1 | 35,1 | 22,2 | 40,1 |
| H083-2_C | Nieuwbouw - Blok H | 133175,30 | 394821,79 | 7,50 | 28,7 | 28,7 | 19,5 | 33,7 |
| H083-3_A | Nieuwbouw - Blok H | 133183,51 | 394824,55 | 1,50 | 36,5 | 36,5 | 33,4 | 43,4 |
| H083-3_B | Nieuwbouw - Blok H | 133183,51 | 394824,55 | 4,50 | 38,3 | 38,3 | 34,8 | 44,8 |
| H083-3_C | Nieuwbouw - Blok H | 133183,51 | 394824,55 | 7,50 | 38,3 | 38,3 | 35,5 | 45,5 |
| H084-1_A | Nieuwbouw - Blok H | 133187,65 | 394815,75 | 1,50 | 37,9 | 37,9 | 26,9 | 42,9 |
| H084-1_B | Nieuwbouw - Blok H | 133187,65 | 394815,75 | 4,50 | 39,7 | 39,7 | 28,5 | 44,7 |
| H084-1_C | Nieuwbouw - Blok H | 133187,65 | 394815,75 | 7,50 | 41,5 | 41,5 | 31,6 | 46,5 |
| H084-2_A | Nieuwbouw - Blok H | 133175,34 | 394815,03 | 1,50 | 31,1 | 31,1 | 20,9 | 36,1 |
| H084-2_B | Nieuwbouw - Blok H | 133175,34 | 394815,03 | 4,50 | 35,4 | 35,4 | 21,9 | 40,4 |
| H084-2_C | Nieuwbouw - Blok H | 133175,34 | 394815,03 | 7,50 | 29,1 | 29,1 | 17,4 | 34,1 |
| H084-3_A | Nieuwbouw - Blok H | 133184,09 | 394812,08 | 1,50 | 36,7 | 36,7 | 22,2 | 41,7 |
| H084-3_B | Nieuwbouw - Blok H | 133184,09 | 394812,08 | 4,50 | 39,8 | 39,8 | 25,5 | 44,8 |
| H084-3_C | Nieuwbouw - Blok H | 133184,09 | 394812,08 | 7,50 | 41,2 | 41,2 | 28,1 | 46,2 |
| H085-1_A | Nieuwbouw - Blok H | 133187,71 | 394802,39 | 1,50 | 38,6 | 38,6 | 23,5 | 43,6 |

Alle getoonde dB-waarden zijn A-gewogen

Rapport: Resultatentabel
Model: WII - kazerne RO LArLT
LAeq totaalresultaten voor toetspunten
Groep: Ireen Wust ijsbaan
Groepsreductie: Nee

| Naam Toetspunt | Omschrijving | X | Y | Hoogte | Dag | Avond | Nacht | Etmaal |
|---|---|---|---|---|---|---|---|---|
| H085-1_B | Nieuwbouw - Blok H | 133187,71 | 394802,39 | 4,50 | 40,6 | 40,6 | 25,2 | 45,6 |
| H085-1_C | Nieuwbouw - Blok H | 133187,71 | 394802,39 | 7,50 | 42,0 | 42,0 | 31,0 | 47,0 |
| H085-2_A | Nieuwbouw - Blok H | 133175,42 | 394802,24 | 1,50 | 32,0 | 32,0 | 20,8 | 37,0 |
| H085-2_B | Nieuwbouw - Blok H | 133175,42 | 394802,24 | 4,50 | 36,1 | 36,1 | 22,4 | 41,1 |
| H085-2_C | Nieuwbouw - Blok H | 133175,42 | 394802,24 | 7,50 | 31,2 | 31,2 | 19,3 | 36,2 |
| H085-3_A | Nieuwbouw - Blok H | 133184,11 | 394805,52 | 1,50 | 34,6 | 34,6 | 24,4 | 39,6 |
| H085-3_B | Nieuwbouw - Blok H | 133184,11 | 394805,52 | 4,50 | 37,0 | 37,0 | 26,4 | 42,0 |
| H085-3_C | Nieuwbouw - Blok H | 133184,11 | 394805,52 | 7,50 | 37,7 | 37,7 | 29,4 | 42,7 |
| H086-1_A | Nieuwbouw - Blok H | 133187,73 | 394796,53 | 1,50 | 39,1 | 39,1 | 23,0 | 44,1 |
| H086-1_B | Nieuwbouw - Blok H | 133187,73 | 394796,53 | 4,50 | 41,1 | 41,1 | 25,3 | 46,1 |
| H086-1_C | Nieuwbouw - Blok H | 133187,73 | 394796,53 | 7,50 | 42,4 | 42,4 | 31,0 | 47,4 |
| H086-2_A | Nieuwbouw - Blok H | 133175,46 | 394796,13 | 1,50 | 32,4 | 32,4 | 21,0 | 37,4 |
| H086-2_B | Nieuwbouw - Blok H | 133175,46 | 394796,13 | 4,50 | 36,2 | 36,2 | 22,4 | 41,2 |
| H086-2_C | Nieuwbouw - Blok H | 133175,46 | 394796,13 | 7,50 | 32,5 | 32,5 | 19,5 | 37,5 |
| H086-3_A | Nieuwbouw - Blok H | 133181,88 | 394793,12 | 1,50 | 39,1 | 39,1 | 23,2 | 44,1 |
| H086-3_B | Nieuwbouw - Blok H | 133181,88 | 394793,12 | 4,50 | 41,4 | 41,4 | 24,7 | 46,4 |
| H086-3_C | Nieuwbouw - Blok H | 133181,88 | 394793,12 | 7,50 | 41,7 | 41,7 | 27,2 | 46,7 |
| H087-1_A | Nieuwbouw - Blok H | 133187,37 | 394782,13 | 1,50 | 40,3 | 40,3 | 23,4 | 45,3 |
| H087-1_B | Nieuwbouw - Blok H | 133187,37 | 394782,13 | 4,50 | 42,1 | 42,1 | 25,8 | 47,1 |
| H087-1_C | Nieuwbouw - Blok H | 133187,37 | 394782,13 | 7,50 | 43,3 | 43,3 | 31,1 | 48,3 |
| H087-2_A | Nieuwbouw - Blok H | 133175,16 | 394782,08 | 1,50 | 32,7 | 32,7 | 21,4 | 37,7 |
| H087-2_B | Nieuwbouw - Blok H | 133175,16 | 394782,08 | 4,50 | 35,9 | 35,9 | 22,5 | 40,9 |
| H087-2_C | Nieuwbouw - Blok H | 133175,16 | 394782,08 | 7,50 | 34,5 | 34,5 | 21,1 | 39,5 |
| H087-3_A | Nieuwbouw - Blok H | 133181,89 | 394784,98 | 1,50 | 35,1 | 35,1 | 22,7 | 40,1 |
| H087-3_B | Nieuwbouw - Blok H | 133181,89 | 394784,98 | 4,50 | 37,0 | 37,0 | 25,1 | 42,0 |
| H087-3_C | Nieuwbouw - Blok H | 133181,89 | 394784,98 | 7,50 | 38,9 | 38,9 | 30,5 | 43,9 |
| H088-1_A | Nieuwbouw - Blok H | 133187,41 | 394776,21 | 1,50 | 40,8 | 40,8 | 24,5 | 45,8 |
| H088-1_B | Nieuwbouw - Blok H | 133187,41 | 394776,21 | 4,50 | 42,4 | 42,4 | 26,7 | 47,4 |
| H088-1_C | Nieuwbouw - Blok H | 133187,41 | 394776,21 | 7,50 | 43,6 | 43,6 | 31,2 | 48,6 |
| H088-2_A | Nieuwbouw - Blok H | 133175,14 | 394775,58 | 1,50 | 32,7 | 32,7 | 18,9 | 37,7 |
| H088-2_B | Nieuwbouw - Blok H | 133175,14 | 394775,58 | 4,50 | 35,8 | 35,8 | 21,6 | 40,8 |
| H088-2_C | Nieuwbouw - Blok H | 133175,14 | 394775,58 | 7,50 | 34,7 | 34,7 | 21,0 | 39,7 |
| H088-3_A | Nieuwbouw - Blok H | 133184,18 | 394772,86 | 1,50 | 41,4 | 41,4 | 22,7 | 46,4 |
| H088-3_B | Nieuwbouw - Blok H | 133184,18 | 394772,86 | 4,50 | 42,3 | 42,3 | 24,6 | 47,3 |
| H088-3_C | Nieuwbouw - Blok H | 133184,18 | 394772,86 | 7,50 | 42,4 | 42,4 | 25,7 | 47,4 |
| H089-1_A | Nieuwbouw - Blok H | 133187,47 | 394763,15 | 1,50 | 41,7 | 41,7 | 27,1 | 46,7 |
| H089-1_B | Nieuwbouw - Blok H | 133187,47 | 394763,15 | 4,50 | 43,2 | 43,2 | 28,7 | 48,2 |
| H089-1_C | Nieuwbouw - Blok H | 133187,47 | 394763,15 | 7,50 | 44,1 | 44,1 | 31,7 | 49,1 |
| H089-2_A | Nieuwbouw - Blok H | 133175,14 | 394762,58 | 1,50 | 33,2 | 33,2 | 19,2 | 38,2 |
| H089-2_B | Nieuwbouw - Blok H | 133175,14 | 394762,58 | 4,50 | 35,9 | 35,9 | 22,1 | 40,9 |
| H089-2_C | Nieuwbouw - Blok H | 133175,14 | 394762,58 | 7,50 | 35,4 | 35,4 | 22,4 | 40,4 |
| H089-3_A | Nieuwbouw - Blok H | 133184,14 | 394766,32 | 1,50 | 38,7 | 38,7 | 27,1 | 43,7 |
| H089-3_B | Nieuwbouw - Blok H | 133184,14 | 394766,32 | 4,50 | 39,6 | 39,6 | 27,5 | 44,6 |
| H089-3_C | Nieuwbouw - Blok H | 133184,14 | 394766,32 | 7,50 | 40,6 | 40,6 | 30,6 | 45,6 |
| H089-4_A | Nieuwbouw - Blok H | 133182,00 | 394759,80 | 1,50 | 40,2 | 40,2 | 23,4 | 45,2 |
| H089-4_B | Nieuwbouw - Blok H | 133182,00 | 394759,80 | 4,50 | 42,0 | 42,0 | 24,6 | 47,0 |
| H089-4_C | Nieuwbouw - Blok H | 133182,00 | 394759,80 | 7,50 | 42,3 | 42,3 | 25,8 | 47,3 |
| H090-1_A | Nieuwbouw - Blok H | 133183,12 | 394734,61 | 1,50 | 40,1 | 40,1 | 22,1 | 45,1 |
| H090-1_B | Nieuwbouw - Blok H | 133183,12 | 394734,61 | 4,50 | 42,0 | 42,0 | 24,4 | 47,0 |
| H090-1_C | Nieuwbouw - Blok H | 133183,12 | 394734,61 | 7,50 | 42,5 | 42,5 | 25,6 | 47,5 |
| H090-2_A | Nieuwbouw - Blok H | 133183,72 | 394745,85 | 1,50 | 40,3 | 40,3 | 25,9 | 45,3 |
| H090-2_B | Nieuwbouw - Blok H | 133183,72 | 394745,85 | 4,50 | 41,8 | 41,8 | 27,7 | 46,8 |
| H090-3_A | Nieuwbouw - Blok H | 133187,73 | 394741,35 | 1,50 | 42,6 | 42,6 | 26,2 | 47,6 |
| H090-3_B | Nieuwbouw - Blok H | 133187,73 | 394741,35 | 4,50 | 46,4 | 46,4 | 29,8 | 51,4 |
| H090-4_A | Nieuwbouw - Blok H | 133179,76 | 394737,81 | 1,50 | 36,5 | 36,5 | 20,9 | 41,5 |
| H090-4_B | Nieuwbouw - Blok H | 133179,76 | 394737,81 | 4,50 | 37,2 | 37,2 | 22,4 | 42,2 |
| H090-4_C | Nieuwbouw - Blok H | 133179,76 | 394737,81 | 7,50 | 38,1 | 38,1 | 24,1 | 43,1 |
| H090-5_A | Nieuwbouw - Blok H | 133182,81 | 394743,42 | 7,50 | 41,8 | 41,8 | 28,3 | 46,8 |
| H090-6_A | Nieuwbouw - Blok H | 133185,68 | 394741,09 | 7,50 | 44,3 | 44,3 | 29,5 | 49,3 |

Alle getoonde dB-waarden zijn A-gewogen

Rapport: Resultatentabel
Model: WII - kazerne RO LArLT
LAeq totaalresultaten voor toetspunten
Groep: Ireen Wust ijsbaan
Groepsreductie: Nee

| Naam Toetspunt | Omschrijving | X | Y | Hoogte | Dag | Avond | Nacht | Etmaal |
|---|---|---|---|---|---|---|---|---|
| H091-1_A | Nieuwbouw - Blok H | 133173,32 | 394734,57 | 1,50 | 39,3 | 39,3 | 22,5 | 44,3 |
| H091-1_B | Nieuwbouw - Blok H | 133173,32 | 394734,57 | 4,50 | 42,7 | 42,7 | 25,8 | 47,7 |
| H091-1_C | Nieuwbouw - Blok H | 133173,32 | 394734,57 | 7,50 | 43,3 | 43,3 | 27,0 | 48,3 |
| H091-2_A | Nieuwbouw - Blok H | 133173,60 | 394745,88 | 1,50 | 38,8 | 38,8 | 26,3 | 43,8 |
| H091-2_B | Nieuwbouw - Blok H | 133173,60 | 394745,88 | 4,50 | 41,1 | 41,1 | 28,1 | 46,1 |
| H091-3_A | Nieuwbouw - Blok H | 133176,07 | 394738,01 | 1,50 | 33,0 | 33,0 | 16,2 | 38,0 |
| H091-3_B | Nieuwbouw - Blok H | 133176,07 | 394738,01 | 4,50 | 36,1 | 36,1 | 18,5 | 41,1 |
| H091-3_C | Nieuwbouw - Blok H | 133176,07 | 394738,01 | 7,50 | 38,2 | 38,2 | 21,9 | 43,2 |
| H091-4_A | Nieuwbouw - Blok H | 133170,26 | 394737,04 | 1,50 | 36,1 | 36,1 | 23,9 | 41,1 |
| H091-4_B | Nieuwbouw - Blok H | 133170,26 | 394737,04 | 4,50 | 37,5 | 37,5 | 24,6 | 42,5 |
| H091-4_C | Nieuwbouw - Blok H | 133170,26 | 394737,04 | 7,50 | 36,8 | 36,8 | 23,5 | 41,8 |
| H091-5_A | Nieuwbouw - Blok H | 133173,49 | 394743,44 | 7,50 | 41,4 | 41,4 | 28,9 | 46,4 |
| H092-1_A | Nieuwbouw - Blok H | 133163,74 | 394734,64 | 1,50 | 38,6 | 38,6 | 22,6 | 43,6 |
| H092-1_B | Nieuwbouw - Blok H | 133163,74 | 394734,64 | 4,50 | 40,2 | 40,2 | 23,3 | 45,2 |
| H092-1_C | Nieuwbouw - Blok H | 133163,74 | 394734,64 | 7,50 | 42,6 | 42,6 | 26,3 | 47,6 |
| H092-2_A | Nieuwbouw - Blok H | 133163,16 | 394745,85 | 1,50 | 38,2 | 38,2 | 25,1 | 43,2 |
| H092-2_B | Nieuwbouw - Blok H | 133163,16 | 394745,85 | 4,50 | 40,9 | 40,9 | 27,0 | 45,9 |
| H092-3_A | Nieuwbouw - Blok H | 133166,46 | 394738,17 | 1,50 | 32,1 | 32,1 | 16,7 | 37,1 |
| H092-3_B | Nieuwbouw - Blok H | 133166,46 | 394738,17 | 4,50 | 35,0 | 35,0 | 18,7 | 40,0 |
| H092-3_C | Nieuwbouw - Blok H | 133166,46 | 394738,17 | 7,50 | 37,0 | 37,0 | 21,5 | 42,0 |
| H092-4_A | Nieuwbouw - Blok H | 133160,42 | 394738,18 | 1,50 | 34,6 | 34,6 | 18,6 | 39,6 |
| H092-4_B | Nieuwbouw - Blok H | 133160,42 | 394738,18 | 4,50 | 36,0 | 36,0 | 19,6 | 41,0 |
| H092-4_C | Nieuwbouw - Blok H | 133160,42 | 394738,18 | 7,50 | 36,7 | 36,7 | 21,0 | 41,7 |
| H092-5_A | Nieuwbouw - Blok H | 133163,10 | 394743,44 | 7,50 | 41,3 | 41,3 | 29,4 | 46,3 |
| H093-1_A | Nieuwbouw - Blok H | 133153,94 | 394734,35 | 1,50 | 37,8 | 37,8 | 22,3 | 42,8 |
| H093-1_B | Nieuwbouw - Blok H | 133153,94 | 394734,35 | 4,50 | 39,4 | 39,4 | 22,8 | 44,4 |
| H093-1_C | Nieuwbouw - Blok H | 133153,94 | 394734,35 | 7,50 | 40,5 | 40,5 | 24,2 | 45,5 |
| H093-2_A | Nieuwbouw - Blok H | 133154,36 | 394745,81 | 1,50 | 36,3 | 36,3 | 24,3 | 41,3 |
| H093-2_B | Nieuwbouw - Blok H | 133154,36 | 394745,81 | 4,50 | 39,1 | 39,1 | 26,3 | 44,1 |
| H093-3_A | Nieuwbouw - Blok H | 133156,75 | 394737,95 | 1,50 | 30,7 | 30,7 | 16,5 | 35,7 |
| H093-3_B | Nieuwbouw - Blok H | 133156,75 | 394737,95 | 4,50 | 34,1 | 34,1 | 17,9 | 39,1 |
| H093-3_C | Nieuwbouw - Blok H | 133156,75 | 394737,95 | 7,50 | 36,0 | 36,0 | 20,3 | 41,0 |
| H093-4_A | Nieuwbouw - Blok H | 133150,96 | 394738,12 | 1,50 | 33,0 | 33,0 | 17,8 | 38,0 |
| H093-4_B | Nieuwbouw - Blok H | 133150,96 | 394738,12 | 4,50 | 34,6 | 34,6 | 18,0 | 39,6 |
| H093-4_C | Nieuwbouw - Blok H | 133150,96 | 394738,12 | 7,50 | 36,0 | 36,0 | 19,7 | 41,0 |
| H093-5_A | Nieuwbouw - Blok H | 133153,73 | 394743,15 | 7,50 | 40,1 | 40,1 | 28,0 | 45,1 |
| H094-1_A | Nieuwbouw - Blok H | 133144,48 | 394734,25 | 1,50 | 37,0 | 37,0 | 22,1 | 42,0 |
| H094-1_B | Nieuwbouw - Blok H | 133144,48 | 394734,25 | 4,50 | 38,5 | 38,5 | 22,6 | 43,5 |
| H094-1_C | Nieuwbouw - Blok H | 133144,48 | 394734,25 | 7,50 | 41,5 | 41,5 | 26,0 | 46,5 |
| H094-2_A | Nieuwbouw - Blok H | 133144,64 | 394745,77 | 1,50 | 34,8 | 34,8 | 23,4 | 39,8 |
| H094-2_B | Nieuwbouw - Blok H | 133144,64 | 394745,77 | 4,50 | 38,0 | 38,0 | 24,9 | 43,0 |
| H094-3_A | Nieuwbouw - Blok H | 133147,25 | 394737,73 | 1,50 | 29,4 | 29,4 | 16,4 | 34,4 |
| H094-3_B | Nieuwbouw - Blok H | 133147,25 | 394737,73 | 4,50 | 32,6 | 32,6 | 17,3 | 37,6 |
| H094-3_C | Nieuwbouw - Blok H | 133147,25 | 394737,73 | 7,50 | 35,2 | 35,2 | 19,6 | 40,2 |
| H094-4_A | Nieuwbouw - Blok H | 133141,31 | 394737,64 | 1,50 | 32,7 | 32,7 | 17,6 | 37,7 |
| H094-4_B | Nieuwbouw - Blok H | 133141,31 | 394737,64 | 4,50 | 34,1 | 34,1 | 18,2 | 39,1 |
| H094-4_C | Nieuwbouw - Blok H | 133141,31 | 394737,64 | 7,50 | 35,6 | 35,6 | 19,6 | 40,6 |
| H094-5_A | Nieuwbouw - Blok H | 133144,42 | 394743,10 | 7,50 | 40,1 | 40,1 | 29,3 | 45,1 |
| H095-1_A | Nieuwbouw - Blok H | 133134,78 | 394734,14 | 1,50 | 37,9 | 37,9 | 23,2 | 42,9 |
| H095-1_B | Nieuwbouw - Blok H | 133134,78 | 394734,14 | 4,50 | 39,3 | 39,3 | 23,8 | 44,3 |
| H095-1_C | Nieuwbouw - Blok H | 133134,78 | 394734,14 | 7,50 | 39,2 | 39,2 | 23,2 | 44,2 |
| H095-2_A | Nieuwbouw - Blok H | 133135,05 | 394745,66 | 1,50 | 34,1 | 34,1 | 23,5 | 39,1 |
| H095-2_B | Nieuwbouw - Blok H | 133135,05 | 394745,66 | 4,50 | 37,9 | 37,9 | 26,1 | 42,9 |
| H095-3_A | Nieuwbouw - Blok H | 133137,67 | 394737,52 | 1,50 | 28,5 | 28,5 | 15,8 | 33,5 |
| H095-3_B | Nieuwbouw - Blok H | 133137,67 | 394737,52 | 4,50 | 31,7 | 31,7 | 17,2 | 36,7 |
| H095-3_C | Nieuwbouw - Blok H | 133137,67 | 394737,52 | 7,50 | 34,7 | 34,7 | 21,9 | 39,7 |
| H095-4_A | Nieuwbouw - Blok H | 133131,79 | 394737,70 | 1,50 | 30,9 | 30,9 | 16,1 | 35,9 |
| H095-4_B | Nieuwbouw - Blok H | 133131,79 | 394737,70 | 4,50 | 32,0 | 32,0 | 16,3 | 37,0 |
| H095-4_C | Nieuwbouw - Blok H | 133131,79 | 394737,70 | 7,50 | 34,5 | 34,5 | 19,6 | 39,5 |

Alle getoonde dB-waarden zijn A-gewogen

Rapport: Resultatentabel
Model: WII - kazerne RO LArLT
LAeq totaalresultaten voor toetspunten
Groep: Ireen Wust ijsbaan
Groepsreductie: Nee

| Naam Toetspunt | Omschrijving | X | Y | Hoogte | Dag | Avond | Nacht | Etmaal |
|---|---|---|---|---|---|---|---|---|
| H095-5_A | Nieuwbouw - Blok H | 133134,68 | 394742,97 | 7,50 | 39,7 | 39,7 | 30,5 | 44,7 |
| H096-1_A | Nieuwbouw - Blok H | 133125,03 | 394734,12 | 1,50 | 36,3 | 36,3 | 21,0 | 41,3 |
| H096-1_B | Nieuwbouw - Blok H | 133125,03 | 394734,12 | 4,50 | 36,9 | 36,9 | 21,4 | 41,9 |
| H096-1_C | Nieuwbouw - Blok H | 133125,03 | 394734,12 | 7,50 | 40,0 | 40,0 | 25,2 | 45,0 |
| H096-2_A | Nieuwbouw - Blok H | 133124,83 | 394745,54 | 1,50 | 33,0 | 33,0 | 22,3 | 38,0 |
| H096-2_B | Nieuwbouw - Blok H | 133124,83 | 394745,54 | 4,50 | 37,3 | 37,3 | 26,9 | 42,3 |
| H096-3_A | Nieuwbouw - Blok H | 133128,18 | 394737,36 | 1,50 | 26,3 | 26,3 | 13,9 | 31,3 |
| H096-3_B | Nieuwbouw - Blok H | 133128,18 | 394737,36 | 4,50 | 28,1 | 28,1 | 14,8 | 33,1 |
| H096-3_C | Nieuwbouw - Blok H | 133128,18 | 394737,36 | 7,50 | 31,9 | 31,9 | 20,6 | 36,9 |
| H096-4_A | Nieuwbouw - Blok H | 133122,13 | 394737,69 | 1,50 | 27,2 | 27,2 | 14,0 | 32,2 |
| H096-4_B | Nieuwbouw - Blok H | 133122,13 | 394737,69 | 4,50 | 29,4 | 29,4 | 15,0 | 34,4 |
| H096-4_C | Nieuwbouw - Blok H | 133122,13 | 394737,69 | 7,50 | 30,6 | 30,6 | 17,0 | 35,6 |
| H096-5_A | Nieuwbouw - Blok H | 133124,88 | 394742,96 | 7,50 | 38,7 | 38,7 | 30,8 | 43,7 |
| H097-1_A | Nieuwbouw - Blok H | 133122,67 | 394760,43 | 1,50 | 29,1 | 29,1 | 14,9 | 34,1 |
| H097-1_B | Nieuwbouw - Blok H | 133122,67 | 394760,43 | 4,50 | 31,3 | 31,3 | 17,2 | 36,3 |
| H097-1_C | Nieuwbouw - Blok H | 133122,67 | 394760,43 | 7,50 | 35,9 | 35,9 | 22,3 | 40,9 |
| H097-2_A | Nieuwbouw - Blok H | 133132,63 | 394760,32 | 1,50 | 35,0 | 35,0 | 22,8 | 40,0 |
| H097-2_B | Nieuwbouw - Blok H | 133132,63 | 394760,32 | 4,50 | 36,8 | 36,8 | 24,1 | 41,8 |
| H097-2_C | Nieuwbouw - Blok H | 133132,63 | 394760,32 | 7,50 | 40,5 | 40,5 | 30,5 | 45,5 |
| H097-3_A | Nieuwbouw - Blok H | 133127,55 | 394757,97 | 1,50 | 34,2 | 34,2 | 17,9 | 39,2 |
| H097-3_B | Nieuwbouw - Blok H | 133127,55 | 394757,97 | 4,50 | 36,3 | 36,3 | 19,3 | 41,3 |
| H097-3_C | Nieuwbouw - Blok H | 133127,55 | 394757,97 | 7,50 | 39,9 | 39,9 | 24,4 | 44,9 |
| H098-1_A | Nieuwbouw - Blok H | 133122,61 | 394765,92 | 1,50 | 26,6 | 26,6 | 15,0 | 31,6 |
| H098-1_B | Nieuwbouw - Blok H | 133122,61 | 394765,92 | 4,50 | 29,1 | 29,1 | 18,5 | 34,1 |
| H098-1_C | Nieuwbouw - Blok H | 133122,61 | 394765,92 | 7,50 | 34,8 | 34,8 | 22,0 | 39,8 |
| H098-2_A | Nieuwbouw - Blok H | 133132,56 | 394765,92 | 1,50 | 35,1 | 35,1 | 21,2 | 40,1 |
| H098-2_B | Nieuwbouw - Blok H | 133132,56 | 394765,92 | 4,50 | 37,0 | 37,0 | 23,5 | 42,0 |
| H098-2_C | Nieuwbouw - Blok H | 133132,56 | 394765,92 | 7,50 | 40,7 | 40,7 | 30,7 | 45,7 |
| H099-1_A | Nieuwbouw - Blok H | 133122,53 | 394771,75 | 1,50 | 25,4 | 25,4 | 13,9 | 30,4 |
| H099-1_B | Nieuwbouw - Blok H | 133122,53 | 394771,75 | 4,50 | 27,9 | 27,9 | 15,3 | 32,9 |
| H099-1_C | Nieuwbouw - Blok H | 133122,53 | 394771,75 | 7,50 | 33,8 | 33,8 | 22,1 | 38,8 |
| H099-2_A | Nieuwbouw - Blok H | 133132,49 | 394771,78 | 1,50 | 34,8 | 34,8 | 21,9 | 39,8 |
| H099-2_B | Nieuwbouw - Blok H | 133132,49 | 394771,78 | 4,50 | 36,7 | 36,7 | 24,2 | 41,7 |
| H099-2_C | Nieuwbouw - Blok H | 133132,49 | 394771,78 | 7,50 | 40,8 | 40,8 | 31,9 | 45,8 |
| H100-1_A | Nieuwbouw - Blok H | 133122,47 | 394776,74 | 1,50 | 24,8 | 24,8 | 13,7 | 29,8 |
| H100-1_B | Nieuwbouw - Blok H | 133122,47 | 394776,74 | 4,50 | 26,9 | 26,9 | 15,9 | 31,9 |
| H100-1_C | Nieuwbouw - Blok H | 133122,47 | 394776,74 | 7,50 | 33,1 | 33,1 | 22,2 | 38,1 |
| H100-2_A | Nieuwbouw - Blok H | 133132,43 | 394776,73 | 1,50 | 34,2 | 34,2 | 23,0 | 39,2 |
| H100-2_B | Nieuwbouw - Blok H | 133132,43 | 394776,73 | 4,50 | 36,1 | 36,1 | 24,4 | 41,1 |
| H100-2_C | Nieuwbouw - Blok H | 133132,43 | 394776,73 | 7,50 | 40,7 | 40,7 | 31,8 | 45,7 |
| H101-1_A | Nieuwbouw - Blok H | 133121,10 | 394782,20 | 1,50 | 22,8 | 22,8 | 13,6 | 27,8 |
| H101-1_B | Nieuwbouw - Blok H | 133121,10 | 394782,20 | 4,50 | 23,7 | 23,7 | 13,4 | 28,7 |
| H101-1_C | Nieuwbouw - Blok H | 133121,10 | 394782,20 | 7,50 | 29,4 | 29,4 | 19,5 | 34,4 |
| H101-2_A | Nieuwbouw - Blok H | 133130,87 | 394782,59 | 1,50 | 33,8 | 33,8 | 23,6 | 38,8 |
| H101-2_B | Nieuwbouw - Blok H | 133130,87 | 394782,59 | 4,50 | 35,6 | 35,6 | 24,8 | 40,6 |
| H101-2_C | Nieuwbouw - Blok H | 133130,87 | 394782,59 | 7,50 | 40,5 | 40,5 | 30,6 | 45,5 |
| H102-1_A | Nieuwbouw - Blok H | 133121,04 | 394787,58 | 1,50 | 23,2 | 23,2 | 16,7 | 28,2 |
| H102-1_B | Nieuwbouw - Blok H | 133121,04 | 394787,58 | 4,50 | 20,8 | 20,8 | 11,9 | 25,8 |
| H102-1_C | Nieuwbouw - Blok H | 133121,04 | 394787,58 | 7,50 | 24,5 | 24,5 | 14,6 | 29,5 |
| H102-2_A | Nieuwbouw - Blok H | 133130,82 | 394787,57 | 1,50 | 33,5 | 33,5 | 23,5 | 38,5 |
| H102-2_B | Nieuwbouw - Blok H | 133130,82 | 394787,57 | 4,50 | 35,6 | 35,6 | 24,8 | 40,6 |
| H102-2_C | Nieuwbouw - Blok H | 133130,82 | 394787,57 | 7,50 | 40,3 | 40,3 | 30,6 | 45,3 |
| H103-1_A | Nieuwbouw - Blok H | 133120,98 | 394793,36 | 1,50 | 24,1 | 24,1 | 17,0 | 29,1 |
| H103-1_B | Nieuwbouw - Blok H | 133120,98 | 394793,36 | 4,50 | 20,6 | 20,6 | 11,8 | 25,6 |
| H103-1_C | Nieuwbouw - Blok H | 133120,98 | 394793,36 | 7,50 | 24,0 | 24,0 | 14,5 | 29,0 |
| H103-2_A | Nieuwbouw - Blok H | 133130,76 | 394793,27 | 1,50 | 33,2 | 33,2 | 22,3 | 38,2 |
| H103-2_B | Nieuwbouw - Blok H | 133130,76 | 394793,27 | 4,50 | 35,6 | 35,6 | 24,1 | 40,6 |
| H103-2_C | Nieuwbouw - Blok H | 133130,76 | 394793,27 | 7,50 | 40,3 | 40,3 | 31,2 | 45,3 |
| H104-1_A | Nieuwbouw - Blok H | 133120,92 | 394799,63 | 1,50 | 24,7 | 24,7 | 16,5 | 29,7 |

Alle getoonde dB-waarden zijn A-gewogen

Rapport: Resultatentabel
Model: WII - kazerne RO LArLT
LAeq totaalresultaten voor toetspunten
Groep: Ireen Wust ijsbaan
Groepsreductie: Nee

| Naam Toetspunt | Omschrijving | X | Y | Hoogte | Dag | Avond | Nacht | Etmaal |
|---|---|---|---|---|---|---|---|---|
| H104-1_B | Nieuwbouw - Blok H | 133120,92 | 394799,63 | 4,50 | 20,6 | 20,6 | 12,1 | 25,6 |
| H104-1_C | Nieuwbouw - Blok H | 133120,92 | 394799,63 | 7,50 | 24,1 | 24,1 | 14,7 | 29,1 |
| H104-2_A | Nieuwbouw - Blok H | 133130,70 | 394799,13 | 1,50 | 33,4 | 33,4 | 21,7 | 38,4 |
| H104-2_B | Nieuwbouw - Blok H | 133130,70 | 394799,13 | 4,50 | 35,9 | 35,9 | 24,5 | 40,9 |
| H104-2_C | Nieuwbouw - Blok H | 133130,70 | 394799,13 | 7,50 | 40,3 | 40,3 | 31,8 | 45,3 |
| H105-1_A | Nieuwbouw - Blok H | 133120,87 | 394804,68 | 1,50 | 24,8 | 24,8 | 16,5 | 29,8 |
| H105-1_B | Nieuwbouw - Blok H | 133120,87 | 394804,68 | 4,50 | 20,6 | 20,6 | 11,9 | 25,6 |
| H105-1_C | Nieuwbouw - Blok H | 133120,87 | 394804,68 | 7,50 | 23,9 | 23,9 | 14,6 | 28,9 |
| H105-2_A | Nieuwbouw - Blok H | 133130,64 | 394804,75 | 1,50 | 32,6 | 32,6 | 21,0 | 37,6 |
| H105-2_B | Nieuwbouw - Blok H | 133130,64 | 394804,75 | 4,50 | 35,2 | 35,2 | 23,8 | 40,2 |
| H105-2_C | Nieuwbouw - Blok H | 133130,64 | 394804,75 | 7,50 | 40,3 | 40,3 | 30,8 | 45,3 |
| H105-3_A | Nieuwbouw - Blok H | 133122,58 | 394808,26 | 1,50 | 22,1 | 22,1 | 16,1 | 27,1 |
| H105-3_B | Nieuwbouw - Blok H | 133122,58 | 394808,26 | 4,50 | 20,8 | 20,8 | 12,4 | 25,8 |
| H105-3_C | Nieuwbouw - Blok H | 133122,58 | 394808,26 | 7,50 | 24,9 | 24,9 | 17,2 | 29,9 |
| H106-1_A | Nieuwbouw - Blok H | 133124,29 | 394811,14 | 1,50 | 24,0 | 24,0 | 16,0 | 29,0 |
| H106-1_B | Nieuwbouw - Blok H | 133124,29 | 394811,14 | 4,50 | 20,4 | 20,4 | 12,3 | 25,4 |
| H106-1_C | Nieuwbouw - Blok H | 133124,29 | 394811,14 | 7,50 | 23,8 | 23,8 | 14,9 | 28,8 |
| H106-2_A | Nieuwbouw - Blok H | 133134,37 | 394811,63 | 1,50 | 32,1 | 32,1 | 23,2 | 37,1 |
| H106-2_B | Nieuwbouw - Blok H | 133134,37 | 394811,63 | 4,50 | 34,7 | 34,7 | 25,0 | 39,7 |
| H106-2_C | Nieuwbouw - Blok H | 133134,37 | 394811,63 | 7,50 | 39,7 | 39,7 | 29,7 | 44,7 |
| H106-3_A | Nieuwbouw - Blok H | 133132,43 | 394808,10 | 1,50 | 33,0 | 33,0 | 19,5 | 38,0 |
| H106-3_B | Nieuwbouw - Blok H | 133132,43 | 394808,10 | 4,50 | 35,7 | 35,7 | 22,4 | 40,7 |
| H106-3_C | Nieuwbouw - Blok H | 133132,43 | 394808,10 | 7,50 | 41,3 | 41,3 | 26,4 | 46,3 |
| H107-1_A | Nieuwbouw - Blok H | 133124,32 | 394816,52 | 1,50 | 23,1 | 23,1 | 11,7 | 28,1 |
| H107-1_B | Nieuwbouw - Blok H | 133124,32 | 394816,52 | 4,50 | 20,2 | 20,2 | 12,5 | 25,2 |
| H107-1_C | Nieuwbouw - Blok H | 133124,32 | 394816,52 | 7,50 | 23,8 | 23,8 | 15,2 | 28,8 |
| H107-2_A | Nieuwbouw - Blok H | 133134,31 | 394816,69 | 1,50 | 31,9 | 31,9 | 25,1 | 36,9 |
| H107-2_B | Nieuwbouw - Blok H | 133134,31 | 394816,69 | 4,50 | 34,4 | 34,4 | 26,8 | 39,4 |
| H107-2_C | Nieuwbouw - Blok H | 133134,31 | 394816,69 | 7,50 | 39,6 | 39,6 | 30,5 | 44,6 |
| H108-1_A | Nieuwbouw - Blok H | 133124,34 | 394821,95 | 1,50 | 22,6 | 22,6 | 7,6 | 27,6 |
| H108-1_B | Nieuwbouw - Blok H | 133124,34 | 394821,95 | 4,50 | 21,4 | 21,4 | 10,5 | 26,4 |
| H108-1_C | Nieuwbouw - Blok H | 133124,34 | 394821,95 | 7,50 | 23,9 | 23,9 | 9,7 | 28,9 |
| H108-2_A | Nieuwbouw - Blok H | 133134,25 | 394822,02 | 1,50 | 30,3 | 30,3 | 16,2 | 35,3 |
| H108-2_B | Nieuwbouw - Blok H | 133134,25 | 394822,02 | 4,50 | 33,4 | 33,4 | 20,9 | 38,4 |
| H108-2_C | Nieuwbouw - Blok H | 133134,25 | 394822,02 | 7,50 | 39,2 | 39,2 | 24,9 | 44,2 |
| H109-1_A | Nieuwbouw - Blok H | 133124,32 | 394828,42 | 1,50 | 22,5 | 22,5 | 12,6 | 27,5 |
| H109-1_B | Nieuwbouw - Blok H | 133124,32 | 394828,42 | 4,50 | 25,2 | 25,2 | 15,0 | 30,2 |
| H109-2_A | Nieuwbouw - Blok H | 133146,24 | 394828,16 | 1,50 | 23,1 | 23,1 | 10,6 | 28,1 |
| H109-3_A | Nieuwbouw - Blok H | 133127,33 | 394832,19 | 1,50 | 27,2 | 27,2 | 20,5 | 32,2 |
| H109-3_B | Nieuwbouw - Blok H | 133127,33 | 394832,19 | 4,50 | 30,6 | 30,6 | 21,5 | 35,6 |
| H109-4_A | Nieuwbouw - Blok H | 133138,52 | 394824,63 | 1,50 | 30,5 | 30,5 | 17,7 | 35,5 |
| H109-5_A | Nieuwbouw - Blok H | 133138,66 | 394832,00 | 1,50 | 27,6 | 27,6 | 17,7 | 32,6 |
| H109-6_A | Nieuwbouw - Blok H | 133130,00 | 394827,13 | 4,50 | 32,0 | 32,0 | 17,1 | 37,0 |
| H109-7_A | Nieuwbouw - Blok H | 133127,12 | 394824,79 | 7,50 | 31,7 | 31,7 | 17,3 | 36,7 |
| I166-1_A | Nieuwbouw - Blok I | 133222,77 | 394821,73 | 1,50 | 34,0 | 34,0 | 21,2 | 39,0 |
| I166-1_B | Nieuwbouw - Blok I | 133222,77 | 394821,73 | 4,50 | 35,3 | 35,3 | 25,0 | 40,3 |
| I166-1_C | Nieuwbouw - Blok I | 133222,77 | 394821,73 | 7,50 | 32,3 | 32,3 | 22,5 | 37,3 |
| I166-2_A | Nieuwbouw - Blok I | 133232,92 | 394822,39 | 1,50 | 45,3 | 45,3 | 36,8 | 50,3 |
| I166-2_B | Nieuwbouw - Blok I | 133232,92 | 394822,39 | 4,50 | 47,2 | 47,2 | 39,3 | 52,2 |
| I166-2_C | Nieuwbouw - Blok I | 133232,92 | 394822,39 | 7,50 | 47,7 | 47,7 | 40,1 | 52,7 |
| I166-3_A | Nieuwbouw - Blok I | 133227,52 | 394825,95 | 1,50 | 42,8 | 42,8 | 36,7 | 47,8 |
| I166-3_B | Nieuwbouw - Blok I | 133227,52 | 394825,95 | 4,50 | 44,0 | 44,0 | 38,4 | 49,0 |
| I166-3_C | Nieuwbouw - Blok I | 133227,52 | 394825,95 | 7,50 | 44,7 | 44,7 | 39,7 | 49,7 |
| I167-1_A | Nieuwbouw - Blok I | 133222,83 | 394816,81 | 1,50 | 33,4 | 33,4 | 20,2 | 38,4 |
| I167-1_B | Nieuwbouw - Blok I | 133222,83 | 394816,81 | 4,50 | 34,4 | 34,4 | 21,5 | 39,4 |
| I167-1_C | Nieuwbouw - Blok I | 133222,83 | 394816,81 | 7,50 | 31,0 | 31,0 | 21,8 | 36,0 |
| I167-2_A | Nieuwbouw - Blok I | 133232,99 | 394817,01 | 1,50 | 45,3 | 45,3 | 36,7 | 50,3 |
| I167-2_B | Nieuwbouw - Blok I | 133232,99 | 394817,01 | 4,50 | 47,1 | 47,1 | 38,9 | 52,1 |
| I167-2_C | Nieuwbouw - Blok I | 133232,99 | 394817,01 | 7,50 | 47,5 | 47,5 | 40,1 | 52,5 |

Alle getoonde dB-waarden zijn A-gewogen

Rapport: Resultatentabel
Model: WII - kazerne RO LArLT
LAeq totaalresultaten voor toetspunten
Groep: Ireen Wust ijsbaan
Groepsreductie: Nee

| Naam Toetspunt | Omschrijving | X | Y | Hoogte | Dag | Avond | Nacht | Etmaal |
|---|---|---|---|---|---|---|---|---|
| I168-1_A | Nieuwbouw - Blok I | 133222,90 | 394811,42 | 1,50 | 33,8 | 33,8 | 22,1 | 38,8 |
| I168-1_B | Nieuwbouw - Blok I | 133222,90 | 394811,42 | 4,50 | 34,4 | 34,4 | 20,1 | 39,4 |
| I168-1_C | Nieuwbouw - Blok I | 133222,90 | 394811,42 | 7,50 | 30,4 | 30,4 | 21,6 | 35,4 |
| I168-2_A | Nieuwbouw - Blok I | 133233,07 | 394810,84 | 1,50 | 45,4 | 45,4 | 36,7 | 50,4 |
| I168-2_B | Nieuwbouw - Blok I | 133233,07 | 394810,84 | 4,50 | 47,2 | 47,2 | 38,8 | 52,2 |
| I168-2_C | Nieuwbouw - Blok I | 133233,07 | 394810,84 | 7,50 | 47,3 | 47,3 | 40,0 | 52,3 |
| I169-1_A | Nieuwbouw - Blok I | 133222,97 | 394805,81 | 1,50 | 34,1 | 34,1 | 21,5 | 39,1 |
| I169-1_B | Nieuwbouw - Blok I | 133222,97 | 394805,81 | 4,50 | 35,2 | 35,2 | 24,7 | 40,2 |
| I169-1_C | Nieuwbouw - Blok I | 133222,97 | 394805,81 | 7,50 | 30,5 | 30,5 | 21,4 | 35,5 |
| I169-2_A | Nieuwbouw - Blok I | 133233,14 | 394805,34 | 1,50 | 45,5 | 45,5 | 36,6 | 50,5 |
| I169-2_B | Nieuwbouw - Blok I | 133233,14 | 394805,34 | 4,50 | 47,3 | 47,3 | 38,7 | 52,3 |
| I169-2_C | Nieuwbouw - Blok I | 133233,14 | 394805,34 | 7,50 | 47,5 | 47,5 | 39,9 | 52,5 |
| I170-1_A | Nieuwbouw - Blok I | 133223,04 | 394800,32 | 1,50 | 34,6 | 34,6 | 21,3 | 39,6 |
| I170-1_B | Nieuwbouw - Blok I | 133223,04 | 394800,32 | 4,50 | 36,0 | 36,0 | 25,3 | 41,0 |
| I170-1_C | Nieuwbouw - Blok I | 133223,04 | 394800,32 | 7,50 | 30,8 | 30,8 | 21,3 | 35,8 |
| I170-2_A | Nieuwbouw - Blok I | 133233,20 | 394800,08 | 1,50 | 45,5 | 45,5 | 36,0 | 50,5 |
| I170-2_B | Nieuwbouw - Blok I | 133233,20 | 394800,08 | 4,50 | 47,4 | 47,4 | 38,6 | 52,4 |
| I170-2_C | Nieuwbouw - Blok I | 133233,20 | 394800,08 | 7,50 | 47,6 | 47,6 | 39,8 | 52,6 |
| I171-1_A | Nieuwbouw - Blok I | 133223,11 | 394794,59 | 1,50 | 35,4 | 35,4 | 20,9 | 40,4 |
| I171-1_B | Nieuwbouw - Blok I | 133223,11 | 394794,59 | 4,50 | 36,7 | 36,7 | 24,8 | 41,7 |
| I171-1_C | Nieuwbouw - Blok I | 133223,11 | 394794,59 | 7,50 | 31,2 | 31,2 | 21,3 | 36,2 |
| I171-2_A | Nieuwbouw - Blok I | 133233,27 | 394794,47 | 1,50 | 45,6 | 45,6 | 35,9 | 50,6 |
| I171-2_B | Nieuwbouw - Blok I | 133233,27 | 394794,47 | 4,50 | 47,5 | 47,5 | 38,4 | 52,5 |
| I171-2_C | Nieuwbouw - Blok I | 133233,27 | 394794,47 | 7,50 | 47,8 | 47,8 | 39,6 | 52,8 |
| I172-1_A | Nieuwbouw - Blok I | 133223,17 | 394789,88 | 1,50 | 36,0 | 36,0 | 22,3 | 41,0 |
| I172-1_B | Nieuwbouw - Blok I | 133223,17 | 394789,88 | 4,50 | 37,0 | 37,0 | 21,8 | 42,0 |
| I172-1_C | Nieuwbouw - Blok I | 133223,17 | 394789,88 | 7,50 | 31,7 | 31,7 | 21,3 | 36,7 |
| I172-2_A | Nieuwbouw - Blok I | 133233,34 | 394789,31 | 1,50 | 45,6 | 45,6 | 35,8 | 50,6 |
| I172-2_B | Nieuwbouw - Blok I | 133233,34 | 394789,31 | 4,50 | 47,5 | 47,5 | 38,3 | 52,5 |
| I172-2_C | Nieuwbouw - Blok I | 133233,34 | 394789,31 | 7,50 | 47,9 | 47,9 | 39,5 | 52,9 |
| I173-1_A | Nieuwbouw - Blok I | 133223,23 | 394784,95 | 1,50 | 36,0 | 36,0 | 21,9 | 41,0 |
| I173-1_B | Nieuwbouw - Blok I | 133223,23 | 394784,95 | 4,50 | 36,7 | 36,7 | 21,1 | 41,7 |
| I173-1_C | Nieuwbouw - Blok I | 133223,23 | 394784,95 | 7,50 | 32,9 | 32,9 | 21,8 | 37,9 |
| I173-2_A | Nieuwbouw - Blok I | 133233,40 | 394784,27 | 1,50 | 45,6 | 45,6 | 33,4 | 50,6 |
| I173-2_B | Nieuwbouw - Blok I | 133233,40 | 394784,27 | 4,50 | 47,4 | 47,4 | 35,5 | 52,4 |
| I173-2_C | Nieuwbouw - Blok I | 133233,40 | 394784,27 | 7,50 | 47,7 | 47,7 | 36,9 | 52,7 |
| I173-3_A | Nieuwbouw - Blok I | 133228,75 | 394781,34 | 1,50 | 43,7 | 43,7 | 25,6 | 48,7 |
| I173-3_B | Nieuwbouw - Blok I | 133228,75 | 394781,34 | 4,50 | 45,3 | 45,3 | 27,0 | 50,3 |
| I173-3_C | Nieuwbouw - Blok I | 133228,75 | 394781,34 | 7,50 | 45,4 | 45,4 | 27,6 | 50,4 |
| J001_A | Zorgwoning Kazerne - Blok J | 133042,85 | 395008,16 | 1,50 | 10,9 | 10,9 | -0,8 | 15,9 |
| J001_B | Zorgwoning Kazerne - Blok J | 133042,85 | 395008,16 | 5,50 | 11,8 | 11,8 | -0,2 | 16,8 |
| J002_A | Zorgwoning Kazerne - Blok J | 133052,10 | 395008,23 | 1,50 | 11,2 | 11,2 | -0,5 | 16,2 |
| J002_B | Zorgwoning Kazerne - Blok J | 133052,10 | 395008,23 | 5,50 | 12,1 | 12,1 | -0,1 | 17,1 |
| J003_A | Zorgwoning Kazerne - Blok J | 133060,36 | 395008,29 | 1,50 | 12,1 | 12,1 | 0,9 | 17,1 |
| J003_B | Zorgwoning Kazerne - Blok J | 133060,36 | 395008,29 | 5,50 | 12,8 | 12,8 | 0,2 | 17,8 |
| J004_A | Zorgwoning Kazerne - Blok J | 133072,82 | 395009,67 | 1,50 | 12,2 | 12,2 | 1,2 | 17,2 |
| J004_B | Zorgwoning Kazerne - Blok J | 133072,82 | 395009,67 | 5,50 | 13,0 | 13,0 | 0,7 | 18,0 |
| J005_A | Zorgwoning Kazerne - Blok J | 133084,79 | 395008,42 | 1,50 | 12,0 | 12,0 | 1,1 | 17,0 |
| J005_B | Zorgwoning Kazerne - Blok J | 133084,79 | 395008,42 | 5,50 | 13,5 | 13,5 | 1,4 | 18,5 |
| J006_A | Zorgwoning Kazerne - Blok J | 133092,33 | 395008,48 | 1,50 | 12,5 | 12,5 | 2,3 | 17,5 |
| J006_B | Zorgwoning Kazerne - Blok J | 133092,33 | 395008,48 | 5,50 | 14,3 | 14,3 | 2,4 | 19,3 |
| J007_A | Zorgwoning Kazerne - Blok J | 133103,71 | 395004,62 | 1,50 | 12,6 | 12,6 | 2,1 | 17,6 |
| J007_B | Zorgwoning Kazerne - Blok J | 133103,71 | 395004,62 | 5,50 | 15,1 | 15,1 | 2,3 | 20,1 |
| J008_A | Zorgwoning Kazerne - Blok J | 133110,27 | 394998,52 | 1,50 | 22,7 | 22,7 | 14,4 | 27,7 |
| J008_B | Zorgwoning Kazerne - Blok J | 133110,27 | 394998,52 | 5,50 | 28,5 | 28,5 | 18,3 | 33,5 |
| J009_A | Zorgwoning Kazerne - Blok J | 133110,40 | 394991,94 | 1,50 | 20,1 | 20,1 | 11,8 | 25,1 |
| J009_B | Zorgwoning Kazerne - Blok J | 133110,40 | 394991,94 | 5,50 | 24,3 | 24,3 | 14,4 | 29,3 |
| J010_A | Zorgwoning Kazerne - Blok J | 133110,53 | 394984,76 | 1,50 | 18,4 | 18,4 | 9,1 | 23,4 |
| J010_B | Zorgwoning Kazerne - Blok J | 133110,53 | 394984,76 | 5,50 | 22,5 | 22,5 | 13,6 | 27,5 |

Alle getoonde dB-waarden zijn A-gewogen

Rapport: Resultatentabel
Model: WII - kazerne RO LArLT
LAeq totaalresultaten voor toetspunten
Groep: Ireen Wust ijsbaan
Groepsreductie: Nee

| Naam Toetspunt | Omschrijving | X | Y | Hoogte | Dag | Avond | Nacht | Etmaal |
|---|---|---|---|---|---|---|---|---|
| J011_A | Zorgwoning Kazerne - Blok J | 133109,94 | 394977,59 | 1,50 | 22,0 | 22,0 | 15,8 | 27,0 |
| J011_B | Zorgwoning Kazerne - Blok J | 133109,94 | 394977,59 | 5,50 | 28,1 | 28,1 | 17,3 | 33,1 |
| J012_A | Zorgwoning Kazerne - Blok J | 133112,20 | 394970,76 | 1,50 | 25,4 | 25,4 | 13,6 | 30,4 |
| J012_B | Zorgwoning Kazerne - Blok J | 133112,20 | 394970,76 | 5,50 | 30,8 | 30,8 | 17,7 | 35,8 |
| J013_A | Zorgwoning Kazerne - Blok J | 133105,73 | 394966,97 | 1,50 | 22,4 | 22,4 | 11,0 | 27,4 |
| J013_B | Zorgwoning Kazerne - Blok J | 133105,73 | 394966,97 | 5,50 | 25,9 | 25,9 | 13,1 | 30,9 |
| J014_A | Zorgwoning Kazerne - Blok J | 133099,64 | 394970,78 | 1,50 | 19,0 | 19,0 | 9,1 | 24,0 |
| J014_B | Zorgwoning Kazerne - Blok J | 133099,64 | 394970,78 | 5,50 | 20,7 | 20,7 | 6,7 | 25,7 |
| J015_A | Zorgwoning Kazerne - Blok J | 133101,81 | 394978,45 | 1,50 | 17,6 | 17,6 | 7,5 | 22,6 |
| J015_B | Zorgwoning Kazerne - Blok J | 133101,81 | 394978,45 | 5,50 | 19,4 | 19,4 | 3,6 | 24,4 |
| J016_A | Zorgwoning Kazerne - Blok J | 133099,41 | 394988,03 | 1,50 | 17,6 | 17,6 | 10,5 | 22,6 |
| J016_B | Zorgwoning Kazerne - Blok J | 133099,41 | 394988,03 | 5,50 | 17,1 | 17,1 | 2,2 | 22,1 |
| J017_A | Zorgwoning Kazerne - Blok J | 133088,61 | 394996,61 | 1,50 | 18,4 | 18,4 | 8,6 | 23,4 |
| J017_B | Zorgwoning Kazerne - Blok J | 133088,61 | 394996,61 | 5,50 | 19,5 | 19,5 | 11,1 | 24,5 |
| J018_A | Zorgwoning Kazerne - Blok J | 133055,56 | 394996,47 | 1,50 | 23,2 | 23,2 | 12,5 | 28,2 |
| J018_B | Zorgwoning Kazerne - Blok J | 133055,56 | 394996,47 | 5,50 | 28,3 | 28,3 | 17,3 | 33,3 |
| J019_A | Zorgwoning Kazerne - Blok J | 133042,84 | 394990,28 | 1,50 | 23,1 | 23,1 | 14,3 | 28,1 |
| J019_B | Zorgwoning Kazerne - Blok J | 133042,84 | 394990,28 | 5,50 | 27,3 | 27,3 | 17,2 | 32,3 |
| J020_A | Zorgwoning Kazerne - Blok J | 133042,92 | 394980,10 | 1,50 | 22,4 | 22,4 | 10,4 | 27,4 |
| J020_B | Zorgwoning Kazerne - Blok J | 133042,92 | 394980,10 | 5,50 | 26,3 | 26,3 | 12,0 | 31,3 |
| J021_A | Zorgwoning Kazerne - Blok J | 133042,98 | 394972,67 | 1,50 | 21,8 | 21,8 | 8,9 | 26,8 |
| J021_B | Zorgwoning Kazerne - Blok J | 133042,98 | 394972,67 | 5,50 | 25,0 | 25,0 | 11,2 | 30,0 |
| J022_A | Zorgwoning Kazerne - Blok J | 133044,02 | 394961,78 | 1,50 | 20,5 | 20,5 | 8,8 | 25,5 |
| J022_B | Zorgwoning Kazerne - Blok J | 133044,02 | 394961,78 | 5,50 | 24,3 | 24,3 | 10,8 | 29,3 |
| J023_A | Zorgwoning Kazerne - Blok J | 133039,15 | 394958,51 | 1,50 | 19,0 | 19,0 | 9,1 | 24,0 |
| J023_B | Zorgwoning Kazerne - Blok J | 133039,15 | 394958,51 | 5,50 | 20,7 | 20,7 | 10,0 | 25,7 |
| J024_A | Zorgwoning Kazerne - Blok J | 133033,38 | 394962,60 | 1,50 | 17,7 | 17,7 | 9,0 | 22,7 |
| J024_B | Zorgwoning Kazerne - Blok J | 133033,38 | 394962,60 | 5,50 | 18,7 | 18,7 | 9,0 | 23,7 |
| J025_A | Zorgwoning Kazerne - Blok J | 133034,52 | 394973,29 | 1,50 | 18,0 | 18,0 | 7,8 | 23,0 |
| J025_B | Zorgwoning Kazerne - Blok J | 133034,52 | 394973,29 | 5,50 | 19,5 | 19,5 | 9,6 | 24,5 |
| J026_A | Zorgwoning Kazerne - Blok J | 133034,43 | 394984,66 | 1,50 | 15,1 | 15,1 | 3,6 | 20,1 |
| J026_B | Zorgwoning Kazerne - Blok J | 133034,43 | 394984,66 | 5,50 | 16,1 | 16,1 | 2,9 | 21,1 |
| J027_A | Zorgwoning Kazerne - Blok J | 133033,24 | 394995,33 | 1,50 | 14,7 | 14,7 | -0,6 | 19,7 |
| J027_B | Zorgwoning Kazerne - Blok J | 133033,24 | 394995,33 | 5,50 | 11,7 | 11,7 | -0,3 | 16,7 |
| K001_A | Bestaande bouw herontwikkeling - Blok K | 133045,00 | 394950,73 | 1,50 | 18,3 | 18,3 | 6,4 | 23,3 |
| K001_B | Bestaande bouw herontwikkeling - Blok K | 133045,00 | 394950,73 | 4,50 | 20,2 | 20,2 | 7,6 | 25,2 |
| K001_C | Bestaande bouw herontwikkeling - Blok K | 133045,00 | 394950,73 | 8,40 | 15,3 | 15,3 | 5,7 | 20,3 |
| K002_A | Bestaande bouw herontwikkeling - Blok K | 133052,68 | 394950,76 | 1,50 | 20,2 | 20,2 | 8,4 | 25,2 |
| K002_B | Bestaande bouw herontwikkeling - Blok K | 133052,68 | 394950,76 | 4,50 | 22,2 | 22,2 | 8,8 | 27,2 |
| K002_C | Bestaande bouw herontwikkeling - Blok K | 133052,68 | 394950,76 | 8,40 | 17,8 | 17,8 | 9,2 | 22,8 |
| K003_A | Bestaande bouw herontwikkeling - Blok K | 133056,19 | 394947,41 | 1,50 | 20,5 | 20,5 | 7,2 | 25,5 |
| K003_B | Bestaande bouw herontwikkeling - Blok K | 133056,19 | 394947,41 | 4,50 | 22,3 | 22,3 | 8,2 | 27,3 |
| K003_C | Bestaande bouw herontwikkeling - Blok K | 133056,19 | 394947,41 | 8,40 | 24,4 | 24,4 | 11,2 | 29,4 |
| K004_A | Bestaande bouw herontwikkeling - Blok K | 133056,21 | 394942,57 | 1,50 | 17,2 | 17,2 | 6,0 | 22,2 |
| K004_B | Bestaande bouw herontwikkeling - Blok K | 133056,21 | 394942,57 | 4,50 | 19,1 | 19,1 | 7,2 | 24,1 |
| K004_C | Bestaande bouw herontwikkeling - Blok K | 133056,21 | 394942,57 | 8,40 | 19,6 | 19,6 | 9,9 | 24,6 |
| K005_A | Bestaande bouw herontwikkeling - Blok K | 133058,05 | 394931,64 | 1,50 | 21,5 | 21,5 | 10,1 | 26,5 |
| K005_B | Bestaande bouw herontwikkeling - Blok K | 133058,05 | 394931,64 | 4,50 | 24,3 | 24,3 | 15,2 | 29,3 |
| K005_C | Bestaande bouw herontwikkeling - Blok K | 133058,05 | 394931,64 | 8,40 | 25,3 | 25,3 | 12,0 | 30,3 |
| K006_A | Bestaande bouw herontwikkeling - Blok K | 133058,07 | 394924,05 | 1,50 | 22,4 | 22,4 | 11,5 | 27,4 |
| K006_B | Bestaande bouw herontwikkeling - Blok K | 133058,07 | 394924,05 | 4,50 | 25,8 | 25,8 | 13,3 | 30,8 |
| K006_C | Bestaande bouw herontwikkeling - Blok K | 133058,07 | 394924,05 | 8,40 | 26,1 | 26,1 | 13,5 | 31,1 |
| K007_A | Bestaande bouw herontwikkeling - Blok K | 133058,10 | 394916,89 | 1,50 | 23,2 | 23,2 | 14,4 | 28,2 |
| K007_B | Bestaande bouw herontwikkeling - Blok K | 133058,10 | 394916,89 | 4,50 | 26,5 | 26,5 | 18,4 | 31,5 |
| K007_C | Bestaande bouw herontwikkeling - Blok K | 133058,10 | 394916,89 | 8,40 | 27,8 | 27,8 | 19,5 | 32,8 |
| K014_A | Bestaande bouw herontwikkeling - Blok K | 133039,57 | 394916,84 | 1,50 | 21,6 | 21,6 | 14,1 | 26,6 |
| K014_B | Bestaande bouw herontwikkeling - Blok K | 133039,57 | 394916,84 | 4,50 | 22,8 | 22,8 | 15,1 | 27,8 |
| K014_C | Bestaande bouw herontwikkeling - Blok K | 133039,57 | 394916,84 | 8,40 | 16,0 | 16,0 | 10,1 | 21,0 |
| K015_A | Bestaande bouw herontwikkeling - Blok K | 133039,51 | 394924,28 | 1,50 | 19,7 | 19,7 | 11,3 | 24,7 |

Alle getoonde dB-waarden zijn A-gewogen

Rapport: Resultatentabel
Model: WII - kazerne RO LArLT
LAeq totaalresultaten voor toetspunten
Groep: Ireen Wust ijsbaan
Groepsreductie: Nee

| Naam Toetspunt | Omschrijving | X | Y | Hoogte | Dag | Avond | Nacht | Etmaal |
|---|---|---|---|---|---|---|---|---|
| K015_B | Bestaande bouw herontwikkeling - Blok K | 133039,51 | 394924,28 | 4,50 | 21,3 | 21,3 | 13,3 | 26,3 |
| K015_C | Bestaande bouw herontwikkeling - Blok K | 133039,51 | 394924,28 | 8,40 | 15,0 | 15,0 | 5,5 | 20,0 |
| K016_A | Bestaande bouw herontwikkeling - Blok K | 133039,45 | 394930,62 | 1,50 | 18,8 | 18,8 | 8,8 | 23,8 |
| K016_B | Bestaande bouw herontwikkeling - Blok K | 133039,45 | 394930,62 | 4,50 | 20,4 | 20,4 | 10,3 | 25,4 |
| K016_C | Bestaande bouw herontwikkeling - Blok K | 133039,45 | 394930,62 | 8,40 | 14,8 | 14,8 | 4,2 | 19,8 |
| K017_A | Bestaande bouw herontwikkeling - Blok K | 133039,34 | 394942,55 | 1,50 | 18,1 | 18,1 | 6,8 | 23,1 |
| K017_B | Bestaande bouw herontwikkeling - Blok K | 133039,34 | 394942,55 | 4,50 | 19,7 | 19,7 | 8,4 | 24,7 |
| K017_C | Bestaande bouw herontwikkeling - Blok K | 133039,34 | 394942,55 | 8,40 | 14,5 | 14,5 | 3,5 | 19,5 |
| K018_A | Bestaande bouw herontwikkeling - Blok K | 133041,19 | 394947,24 | 1,50 | 17,3 | 17,3 | 6,8 | 22,3 |
| K018_B | Bestaande bouw herontwikkeling - Blok K | 133041,19 | 394947,24 | 4,50 | 18,6 | 18,6 | 8,2 | 23,6 |
| K018_C | Bestaande bouw herontwikkeling - Blok K | 133041,19 | 394947,24 | 8,40 | 14,5 | 14,5 | 3,5 | 19,5 |
| K019_A | Bestaande bouw herontwikkeling - Blok K | 133092,99 | 394951,21 | 1,50 | 21,5 | 21,5 | 10,4 | 26,5 |
| K019_B | Bestaande bouw herontwikkeling - Blok K | 133092,99 | 394951,21 | 4,50 | 23,9 | 23,9 | 10,2 | 28,9 |
| K019_C | Bestaande bouw herontwikkeling - Blok K | 133092,99 | 394951,21 | 8,40 | 30,9 | 30,9 | 16,7 | 35,9 |
| K020_A | Bestaande bouw herontwikkeling - Blok K | 133100,77 | 394951,27 | 1,50 | 22,5 | 22,5 | 10,2 | 27,5 |
| K020_B | Bestaande bouw herontwikkeling - Blok K | 133100,77 | 394951,27 | 4,50 | 25,7 | 25,7 | 10,7 | 30,7 |
| K020_C | Bestaande bouw herontwikkeling - Blok K | 133100,77 | 394951,27 | 8,40 | 27,2 | 27,2 | 11,0 | 32,2 |
| K021_A | Bestaande bouw herontwikkeling - Blok K | 133104,60 | 394948,10 | 1,50 | 23,0 | 23,0 | 9,3 | 28,0 |
| K021_B | Bestaande bouw herontwikkeling - Blok K | 133104,60 | 394948,10 | 4,50 | 26,8 | 26,8 | 10,9 | 31,8 |
| K021_C | Bestaande bouw herontwikkeling - Blok K | 133104,60 | 394948,10 | 8,40 | 31,8 | 31,8 | 20,2 | 36,8 |
| K022_A | Bestaande bouw herontwikkeling - Blok K | 133106,56 | 394943,47 | 1,50 | 22,6 | 22,6 | 10,2 | 27,6 |
| K022_B | Bestaande bouw herontwikkeling - Blok K | 133106,56 | 394943,47 | 4,50 | 27,4 | 27,4 | 14,5 | 32,4 |
| K022_C | Bestaande bouw herontwikkeling - Blok K | 133106,56 | 394943,47 | 8,40 | 34,0 | 34,0 | 21,4 | 39,0 |
| K023_A | Bestaande bouw herontwikkeling - Blok K | 133106,63 | 394931,40 | 1,50 | 24,6 | 24,6 | 14,2 | 29,6 |
| K023_B | Bestaande bouw herontwikkeling - Blok K | 133106,63 | 394931,40 | 4,50 | 30,3 | 30,3 | 18,0 | 35,3 |
| K023_C | Bestaande bouw herontwikkeling - Blok K | 133106,63 | 394931,40 | 8,40 | 35,2 | 35,2 | 22,3 | 40,2 |
| K024_A | Bestaande bouw herontwikkeling - Blok K | 133106,69 | 394924,45 | 1,50 | 25,8 | 25,8 | 14,2 | 30,8 |
| K024_B | Bestaande bouw herontwikkeling - Blok K | 133106,69 | 394924,45 | 4,50 | 31,1 | 31,1 | 16,4 | 36,1 |
| K024_C | Bestaande bouw herontwikkeling - Blok K | 133106,69 | 394924,45 | 8,40 | 35,4 | 35,4 | 22,8 | 40,4 |
| K025_A | Bestaande bouw herontwikkeling - Blok K | 133106,74 | 394918,15 | 1,50 | 26,1 | 26,1 | 15,2 | 31,1 |
| K025_B | Bestaande bouw herontwikkeling - Blok K | 133106,74 | 394918,15 | 4,50 | 31,6 | 31,6 | 16,7 | 36,6 |
| K025_C | Bestaande bouw herontwikkeling - Blok K | 133106,74 | 394918,15 | 8,40 | 35,7 | 35,7 | 23,5 | 40,7 |
| K032_A | Bestaande bouw herontwikkeling - Blok K | 133088,12 | 394917,35 | 1,50 | 22,9 | 22,9 | 16,6 | 27,9 |
| K032_B | Bestaande bouw herontwikkeling - Blok K | 133088,12 | 394917,35 | 4,50 | 23,4 | 23,4 | 17,6 | 28,4 |
| K032_C | Bestaande bouw herontwikkeling - Blok K | 133088,12 | 394917,35 | 8,40 | 24,3 | 24,3 | 19,5 | 29,5 |
| K033_A | Bestaande bouw herontwikkeling - Blok K | 133088,06 | 394924,55 | 1,50 | 23,8 | 23,8 | 17,5 | 28,8 |
| K033_B | Bestaande bouw herontwikkeling - Blok K | 133088,06 | 394924,55 | 4,50 | 25,1 | 25,1 | 17,9 | 30,1 |
| K033_C | Bestaande bouw herontwikkeling - Blok K | 133088,06 | 394924,55 | 8,40 | 26,5 | 26,5 | 19,2 | 31,5 |
| K034_A | Bestaande bouw herontwikkeling - Blok K | 133088,01 | 394931,65 | 1,50 | 22,6 | 22,6 | 15,4 | 27,6 |
| K034_B | Bestaande bouw herontwikkeling - Blok K | 133088,01 | 394931,65 | 4,50 | 23,9 | 23,9 | 16,5 | 28,9 |
| K034_C | Bestaande bouw herontwikkeling - Blok K | 133088,01 | 394931,65 | 8,40 | 26,2 | 26,2 | 18,1 | 31,2 |
| K035_A | Bestaande bouw herontwikkeling - Blok K | 133089,63 | 394943,73 | 1,50 | 20,7 | 20,7 | 8,9 | 25,7 |
| K035_B | Bestaande bouw herontwikkeling - Blok K | 133089,63 | 394943,73 | 4,50 | 21,9 | 21,9 | 9,7 | 26,9 |
| K035_C | Bestaande bouw herontwikkeling - Blok K | 133089,63 | 394943,73 | 8,40 | 24,7 | 24,7 | 13,2 | 29,7 |
| K036_A | Bestaande bouw herontwikkeling - Blok K | 133089,60 | 394947,97 | 1,50 | 21,3 | 21,3 | 9,5 | 26,3 |
| K036_B | Bestaande bouw herontwikkeling - Blok K | 133089,60 | 394947,97 | 4,50 | 22,9 | 22,9 | 10,4 | 27,9 |
| K036_C | Bestaande bouw herontwikkeling - Blok K | 133089,60 | 394947,97 | 8,40 | 26,1 | 26,1 | 14,5 | 31,1 |
| L001_A | Bestaande bouw herontw. BSO/school - Blok L | 133045,92 | 394894,36 | 1,50 | 18,7 | 18,7 | 13,2 | 23,7 |
| L001_B | Bestaande bouw herontw. BSO/school - Blok L | 133045,92 | 394894,36 | 4,50 | 20,1 | 20,1 | 13,7 | 25,1 |
| L001_C | Bestaande bouw herontw. BSO/school - Blok L | 133045,92 | 394894,36 | 7,50 | 21,0 | 21,0 | 14,3 | 26,0 |
| L002_A | Bestaande bouw herontw. BSO/school - Blok L | 133051,14 | 394887,24 | 1,50 | 23,6 | 23,6 | 17,6 | 28,6 |
| L002_B | Bestaande bouw herontw. BSO/school - Blok L | 133051,14 | 394887,24 | 4,50 | 27,2 | 27,2 | 23,3 | 33,3 |
| L002_C | Bestaande bouw herontw. BSO/school - Blok L | 133051,14 | 394887,24 | 7,50 | 28,5 | 28,5 | 23,7 | 33,7 |
| L003_A | Bestaande bouw herontw. BSO/school - Blok L | 133051,19 | 394877,28 | 1,50 | 21,7 | 21,7 | 12,8 | 26,7 |
| L003_B | Bestaande bouw herontw. BSO/school - Blok L | 133051,19 | 394877,28 | 4,50 | 25,0 | 25,0 | 16,1 | 30,0 |
| L003_C | Bestaande bouw herontw. BSO/school - Blok L | 133051,19 | 394877,28 | 7,50 | 27,8 | 27,8 | 17,8 | 32,8 |
| L004_A | Bestaande bouw herontw. BSO/school - Blok L | 133062,90 | 394875,28 | 1,50 | 19,5 | 19,5 | 4,3 | 24,5 |
| L004_B | Bestaande bouw herontw. BSO/school - Blok L | 133062,90 | 394875,28 | 4,50 | 22,5 | 22,5 | 5,2 | 27,5 |
| L004_C | Bestaande bouw herontw. BSO/school - Blok L | 133062,90 | 394875,28 | 7,50 | 26,1 | 26,1 | 7,8 | 31,1 |

Alle getoonde dB-waarden zijn A-gewogen

Rapport: Resultatentabel
Model: WII - kazerne RO LArLT
LAeq totaalresultaten voor toetspunten
Groep: Ireen Wust ijsbaan
Groepsreductie: Nee

| Naam Toetspunt | Omschrijving | X | Y | Hoogte | Dag | Avond | Nacht | Etmaal |
|---|---|---|---|---|---|---|---|---|
| L005_A | Bestaande bouw herontw. BSO/school - Blok L | 133072,96 | 394869,15 | 1,50 | 20,1 | 20,1 | 6,7 | 25,1 |
| L005_B | Bestaande bouw herontw. BSO/school - Blok L | 133072,96 | 394869,15 | 4,50 | 22,0 | 22,0 | 7,3 | 27,0 |
| L005_C | Bestaande bouw herontw. BSO/school - Blok L | 133072,96 | 394869,15 | 7,50 | 23,9 | 23,9 | 9,2 | 28,9 |
| L006_A | Bestaande bouw herontw. BSO/school - Blok L | 133069,19 | 394857,85 | 1,50 | 21,7 | 21,7 | 8,1 | 26,7 |
| L006_B | Bestaande bouw herontw. BSO/school - Blok L | 133069,19 | 394857,85 | 4,50 | 25,6 | 25,6 | 13,3 | 30,6 |
| L006_C | Bestaande bouw herontw. BSO/school - Blok L | 133069,19 | 394857,85 | 7,50 | 30,6 | 30,6 | 14,3 | 35,6 |
| L007_A | Bestaande bouw herontw. BSO/school - Blok L | 133064,08 | 394851,78 | 1,50 | 26,9 | 26,9 | 15,8 | 31,9 |
| L007_B | Bestaande bouw herontw. BSO/school - Blok L | 133064,08 | 394851,78 | 4,50 | 30,8 | 30,8 | 17,5 | 35,8 |
| L007_C | Bestaande bouw herontw. BSO/school - Blok L | 133064,08 | 394851,78 | 7,50 | 33,2 | 33,2 | 15,2 | 38,2 |
| L008_A | Bestaande bouw herontw. BSO/school - Blok L | 133058,52 | 394857,45 | 1,50 | 25,6 | 25,6 | 16,0 | 30,6 |
| L008_B | Bestaande bouw herontw. BSO/school - Blok L | 133058,52 | 394857,45 | 4,50 | 29,1 | 29,1 | 16,7 | 34,1 |
| L008_C | Bestaande bouw herontw. BSO/school - Blok L | 133058,52 | 394857,45 | 7,50 | 19,5 | 19,5 | 7,1 | 24,5 |
| L009_A | Bestaande bouw herontw. BSO/school - Blok L | 133050,71 | 394862,47 | 1,50 | 25,1 | 25,1 | 14,1 | 30,1 |
| L009_B | Bestaande bouw herontw. BSO/school - Blok L | 133050,71 | 394862,47 | 4,50 | 29,7 | 29,7 | 14,9 | 34,7 |
| L009_C | Bestaande bouw herontw. BSO/school - Blok L | 133050,71 | 394862,47 | 7,50 | 25,4 | 25,4 | 12,6 | 30,4 |
| L010_A | Bestaande bouw herontw. BSO/school - Blok L | 133041,17 | 394868,17 | 1,50 | 23,9 | 23,9 | 12,7 | 28,9 |
| L010_B | Bestaande bouw herontw. BSO/school - Blok L | 133041,17 | 394868,17 | 4,50 | 28,7 | 28,7 | 13,6 | 33,7 |
| L010_C | Bestaande bouw herontw. BSO/school - Blok L | 133041,17 | 394868,17 | 7,50 | 29,8 | 29,8 | 15,0 | 34,8 |
| L011_A | Bestaande bouw herontw. BSO/school - Blok L | 133041,31 | 394876,88 | 1,50 | 23,1 | 23,1 | 11,9 | 28,1 |
| L011_B | Bestaande bouw herontw. BSO/school - Blok L | 133041,31 | 394876,88 | 4,50 | 27,4 | 27,4 | 13,1 | 32,4 |
| L011_C | Bestaande bouw herontw. BSO/school - Blok L | 133041,31 | 394876,88 | 7,50 | 29,3 | 29,3 | 14,7 | 34,3 |
| L012_A | Bestaande bouw herontw. BSO/school - Blok L | 133041,49 | 394887,30 | 1,50 | 22,2 | 22,2 | 10,0 | 27,2 |
| L012_B | Bestaande bouw herontw. BSO/school - Blok L | 133041,49 | 394887,30 | 4,50 | 24,2 | 24,2 | 11,7 | 29,2 |
| L012_C | Bestaande bouw herontw. BSO/school - Blok L | 133041,49 | 394887,30 | 7,50 | 27,9 | 27,9 | 14,7 | 32,9 |
| L015_A | Bestaande bouw herontw. BSO/school - Blok L | 133107,02 | 394880,44 | 1,50 | 25,4 | 25,4 | 18,2 | 30,4 |
| L015_B | Bestaande bouw herontw. BSO/school - Blok L | 133107,02 | 394880,44 | 4,50 | 30,7 | 30,7 | 19,1 | 35,7 |
| L015_C | Bestaande bouw herontw. BSO/school - Blok L | 133107,02 | 394880,44 | 8,40 | 35,4 | 35,4 | 26,8 | 40,4 |
| L016_A | Bestaande bouw herontw. BSO/school - Blok L | 133107,15 | 394865,59 | 1,50 | 23,2 | 23,2 | 14,4 | 28,2 |
| L016_B | Bestaande bouw herontw. BSO/school - Blok L | 133107,15 | 394865,59 | 4,50 | 26,9 | 26,9 | 15,3 | 31,9 |
| L016_C | Bestaande bouw herontw. BSO/school - Blok L | 133107,15 | 394865,59 | 8,40 | 35,6 | 35,6 | 25,2 | 40,6 |
| L017_A | Bestaande bouw herontw. BSO/school - Blok L | 133107,37 | 394853,50 | 1,50 | 25,5 | 25,5 | 12,5 | 30,5 |
| L017_B | Bestaande bouw herontw. BSO/school - Blok L | 133107,37 | 394853,50 | 4,50 | 30,9 | 30,9 | 15,5 | 35,9 |
| L017_C | Bestaande bouw herontw. BSO/school - Blok L | 133107,37 | 394853,50 | 8,40 | 36,5 | 36,5 | 24,5 | 41,5 |
| L018_A | Bestaande bouw herontw. BSO/school - Blok L | 133105,53 | 394846,16 | 1,50 | 27,8 | 27,8 | 19,9 | 32,8 |
| L018_B | Bestaande bouw herontw. BSO/school - Blok L | 133105,53 | 394846,16 | 4,50 | 32,3 | 32,3 | 20,7 | 37,3 |
| L018_C | Bestaande bouw herontw. BSO/school - Blok L | 133105,53 | 394846,16 | 8,40 | 37,4 | 37,4 | 23,6 | 42,4 |
| L019_A | Bestaande bouw herontw. BSO/school - Blok L | 133097,88 | 394841,95 | 1,50 | 29,2 | 29,2 | 19,9 | 34,2 |
| L019_B | Bestaande bouw herontw. BSO/school - Blok L | 133097,88 | 394841,95 | 4,50 | 32,2 | 32,2 | 21,8 | 37,2 |
| L019_C | Bestaande bouw herontw. BSO/school - Blok L | 133097,88 | 394841,95 | 8,40 | 37,1 | 37,1 | 23,1 | 42,1 |
| L020_A | Bestaande bouw herontw. BSO/school - Blok L | 133090,67 | 394848,23 | 1,50 | 25,3 | 25,3 | 16,5 | 30,3 |
| L020_B | Bestaande bouw herontw. BSO/school - Blok L | 133090,67 | 394848,23 | 4,50 | 25,9 | 25,9 | 16,7 | 30,9 |
| L020_C | Bestaande bouw herontw. BSO/school - Blok L | 133090,67 | 394848,23 | 8,40 | 20,1 | 20,1 | 6,6 | 25,1 |
| L021_A | Bestaande bouw herontw. BSO/school - Blok L | 133088,62 | 394864,34 | 1,50 | 21,5 | 21,5 | 8,6 | 26,5 |
| L021_B | Bestaande bouw herontw. BSO/school - Blok L | 133088,62 | 394864,34 | 4,50 | 24,5 | 24,5 | 9,6 | 29,5 |
| L021_C | Bestaande bouw herontw. BSO/school - Blok L | 133088,62 | 394864,34 | 8,40 | 18,5 | 18,5 | 6,1 | 23,5 |
| L022_A | Bestaande bouw herontw. BSO/school - Blok L | 133088,49 | 394879,58 | 1,50 | 20,4 | 20,4 | 7,4 | 25,4 |
| L022_B | Bestaande bouw herontw. BSO/school - Blok L | 133088,49 | 394879,58 | 4,50 | 22,8 | 22,8 | 8,2 | 27,8 |
| L022_C | Bestaande bouw herontw. BSO/school - Blok L | 133088,49 | 394879,58 | 8,40 | 18,3 | 18,3 | 7,0 | 23,3 |
| M001_A | Bestaande bouw herontwikkeling - Blok M | 133051,37 | 394832,81 | 1,50 | 20,6 | 20,6 | 12,7 | 25,6 |
| M001_B | Bestaande bouw herontwikkeling - Blok M | 133051,37 | 394832,81 | 4,50 | 24,6 | 24,6 | 13,5 | 29,6 |
| M002_A | Bestaande bouw herontwikkeling - Blok M | 133063,32 | 394832,89 | 1,50 | 20,2 | 20,2 | 11,5 | 25,2 |
| M002_B | Bestaande bouw herontwikkeling - Blok M | 133063,32 | 394832,89 | 4,50 | 26,3 | 26,3 | 14,0 | 31,3 |
| M003_A | Bestaande bouw herontwikkeling - Blok M | 133069,20 | 394828,31 | 1,50 | 23,3 | 23,3 | 9,8 | 28,3 |
| M003_B | Bestaande bouw herontwikkeling - Blok M | 133069,20 | 394828,31 | 4,50 | 29,3 | 29,3 | 16,4 | 34,3 |
| M004_A | Bestaande bouw herontwikkeling - Blok M | 133064,35 | 394823,69 | 1,50 | 25,3 | 25,3 | 15,5 | 30,3 |
| M004_B | Bestaande bouw herontwikkeling - Blok M | 133064,35 | 394823,69 | 4,50 | 29,5 | 29,5 | 18,0 | 34,5 |
| M005_A | Bestaande bouw herontwikkeling - Blok M | 133051,83 | 394823,60 | 1,50 | 26,7 | 26,7 | 16,8 | 31,7 |
| M005_B | Bestaande bouw herontwikkeling - Blok M | 133051,83 | 394823,60 | 4,50 | 31,8 | 31,8 | 19,2 | 36,8 |
| M006_A | Bestaande bouw herontwikkeling - Blok M | 133047,45 | 394828,33 | 1,50 | 25,2 | 25,2 | 15,9 | 30,2 |

Alle getoonde dB-waarden zijn A-gewogen

Rapport: Resultatentabel
Model: WII - kazerne RO LArLT
LAeq totaalresultaten voor toetspunten
Groep: Ireen Wust ijsbaan
Groepsreductie: Nee

| Naam Toetspunt | Omschrijving | X | Y | Hoogte | Dag | Avond | Nacht | Etmaal |
|---|---|---|---|---|---|---|---|---|
| M006_B | Bestaande bouw herontwikkeling - Blok M | 133047,45 | 394828,33 | 4,50 | 28,0 | 28,0 | 17,5 | 33,0 |
| M007_A | Bestaande bouw herontwikkeling - Blok M | 133085,58 | 394833,18 | 1,50 | 24,5 | 24,5 | 15,0 | 29,5 |
| M007_B | Bestaande bouw herontwikkeling - Blok M | 133085,58 | 394833,18 | 4,50 | 29,1 | 29,1 | 15,9 | 34,1 |
| M008_A | Bestaande bouw herontwikkeling - Blok M | 133100,93 | 394832,21 | 1,50 | 22,6 | 22,6 | 4,7 | 27,6 |
| M008_B | Bestaande bouw herontwikkeling - Blok M | 133100,93 | 394832,21 | 4,50 | 26,9 | 26,9 | 11,0 | 31,9 |
| M009_A | Bestaande bouw herontwikkeling - Blok M | 133113,19 | 394826,98 | 1,50 | 22,8 | 22,8 | 11,6 | 27,8 |
| M009_B | Bestaande bouw herontwikkeling - Blok M | 133113,19 | 394826,98 | 4,50 | 27,3 | 27,3 | 15,1 | 32,3 |
| M010_A | Bestaande bouw herontwikkeling - Blok M | 133102,21 | 394821,39 | 1,50 | 24,2 | 24,2 | 14,2 | 29,2 |
| M010_B | Bestaande bouw herontwikkeling - Blok M | 133102,21 | 394821,39 | 4,50 | 26,1 | 26,1 | 13,7 | 31,1 |
| M011_A | Bestaande bouw herontwikkeling - Blok M | 133085,20 | 394820,20 | 1,50 | 25,7 | 25,7 | 15,4 | 30,7 |
| M011_B | Bestaande bouw herontwikkeling - Blok M | 133085,20 | 394820,20 | 4,50 | 27,7 | 27,7 | 13,6 | 32,7 |
| M012_A | Bestaande bouw herontwikkeling - Blok M | 133081,20 | 394826,32 | 1,50 | 22,5 | 22,5 | 10,6 | 27,5 |
| M012_B | Bestaande bouw herontwikkeling - Blok M | 133081,20 | 394826,32 | 4,50 | 26,3 | 26,3 | 17,4 | 31,3 |
| M013_A | Bestaande bouw herontwikkeling - Blok M | 133062,93 | 394809,92 | 1,50 | 23,5 | 23,5 | 17,8 | 28,5 |
| M013_B | Bestaande bouw herontwikkeling - Blok M | 133062,93 | 394809,92 | 4,50 | 27,2 | 27,2 | 21,0 | 32,2 |
| M014_A | Bestaande bouw herontwikkeling - Blok M | 133069,61 | 394804,56 | 1,50 | 25,3 | 25,3 | 16,8 | 30,3 |
| M014_B | Bestaande bouw herontwikkeling - Blok M | 133069,61 | 394804,56 | 4,50 | 28,6 | 28,6 | 20,6 | 33,6 |
| M015_A | Bestaande bouw herontwikkeling - Blok M | 133069,60 | 394792,47 | 1,50 | 24,4 | 24,4 | 15,2 | 29,4 |
| M015_B | Bestaande bouw herontwikkeling - Blok M | 133069,60 | 394792,47 | 4,50 | 27,7 | 27,7 | 18,5 | 32,7 |
| M016_A | Bestaande bouw herontwikkeling - Blok M | 133063,04 | 394786,71 | 1,50 | 25,9 | 25,9 | 14,9 | 30,9 |
| M016_B | Bestaande bouw herontwikkeling - Blok M | 133063,04 | 394786,71 | 4,50 | 27,1 | 27,1 | 16,8 | 32,1 |
| M017_A | Bestaande bouw herontwikkeling - Blok M | 133057,59 | 394791,80 | 1,50 | 26,0 | 26,0 | 14,9 | 31,0 |
| M017_B | Bestaande bouw herontwikkeling - Blok M | 133057,59 | 394791,80 | 4,50 | 22,9 | 22,9 | 9,8 | 27,9 |
| M018_A | Bestaande bouw herontwikkeling - Blok M | 133057,26 | 394804,32 | 1,50 | 23,9 | 23,9 | 13,8 | 28,9 |
| M018_B | Bestaande bouw herontwikkeling - Blok M | 133057,26 | 394804,32 | 4,50 | 18,1 | 18,1 | 10,3 | 23,1 |
| N001_A | Nieuwbouw gestapeld- Blok N | 133094,54 | 394778,24 | 1,50 | 24,7 | 24,7 | 17,2 | 29,7 |
| N001_B | Nieuwbouw gestapeld- Blok N | 133094,54 | 394778,24 | 4,50 | 26,7 | 26,7 | 18,3 | 31,7 |
| N001_C | Nieuwbouw gestapeld- Blok N | 133094,54 | 394778,24 | 7,50 | 32,2 | 32,2 | 25,0 | 37,2 |
| N001_D | Nieuwbouw gestapeld- Blok N | 133094,54 | 394778,24 | 10,50 | 36,2 | 36,2 | 30,5 | 41,2 |
| N002_A | Nieuwbouw gestapeld- Blok N | 133103,97 | 394778,24 | 1,50 | 25,2 | 25,2 | 17,3 | 30,2 |
| N002_B | Nieuwbouw gestapeld- Blok N | 133103,97 | 394778,24 | 4,50 | 27,0 | 27,0 | 18,5 | 32,0 |
| N002_C | Nieuwbouw gestapeld- Blok N | 133103,97 | 394778,24 | 7,50 | 31,9 | 31,9 | 23,9 | 36,9 |
| N002_D | Nieuwbouw gestapeld- Blok N | 133103,97 | 394778,24 | 10,50 | 36,9 | 36,9 | 31,0 | 41,9 |
| N003_A | Nieuwbouw gestapeld- Blok N | 133111,27 | 394772,20 | 1,50 | 24,0 | 24,0 | 14,3 | 29,0 |
| N003_B | Nieuwbouw gestapeld- Blok N | 133111,27 | 394772,20 | 4,50 | 26,4 | 26,4 | 16,0 | 31,4 |
| N003_C | Nieuwbouw gestapeld- Blok N | 133111,27 | 394772,20 | 7,50 | 32,6 | 32,6 | 23,0 | 37,6 |
| N003_D | Nieuwbouw gestapeld- Blok N | 133111,27 | 394772,20 | 10,50 | 40,3 | 40,3 | 31,5 | 45,3 |
| N004_A | Nieuwbouw gestapeld- Blok N | 133111,19 | 394752,48 | 1,50 | 32,3 | 32,3 | 19,3 | 37,3 |
| N004_B | Nieuwbouw gestapeld- Blok N | 133111,19 | 394752,48 | 4,50 | 35,1 | 35,1 | 22,4 | 40,1 |
| N004_C | Nieuwbouw gestapeld- Blok N | 133111,19 | 394752,48 | 7,50 | 38,6 | 38,6 | 26,7 | 43,6 |
| N004_D | Nieuwbouw gestapeld- Blok N | 133111,19 | 394752,48 | 10,50 | 40,6 | 40,6 | 31,3 | 45,6 |
| N005_A | Nieuwbouw gestapeld- Blok N | 133104,64 | 394748,09 | 1,50 | 31,7 | 31,7 | 18,2 | 36,7 |
| N005_B | Nieuwbouw gestapeld- Blok N | 133104,64 | 394748,09 | 4,50 | 34,3 | 34,3 | 19,4 | 39,3 |
| N005_C | Nieuwbouw gestapeld- Blok N | 133104,64 | 394748,09 | 7,50 | 37,0 | 37,0 | 23,0 | 42,0 |
| N005_D | Nieuwbouw gestapeld- Blok N | 133104,64 | 394748,09 | 10,50 | 39,0 | 39,0 | 24,0 | 44,0 |
| N006_A | Nieuwbouw gestapeld- Blok N | 133094,54 | 394747,98 | 1,50 | 32,2 | 32,2 | 18,2 | 37,2 |
| N006_B | Nieuwbouw gestapeld- Blok N | 133094,54 | 394747,98 | 4,50 | 34,9 | 34,9 | 18,9 | 39,9 |
| N006_C | Nieuwbouw gestapeld- Blok N | 133094,54 | 394747,98 | 7,50 | 37,6 | 37,6 | 22,6 | 42,6 |
| N006_D | Nieuwbouw gestapeld- Blok N | 133094,54 | 394747,98 | 10,50 | 39,1 | 39,1 | 23,4 | 44,1 |
| N007_A | Nieuwbouw gestapeld- Blok N | 133088,38 | 394753,66 | 1,50 | 26,3 | 26,3 | 13,7 | 31,3 |
| N007_B | Nieuwbouw gestapeld- Blok N | 133088,38 | 394753,66 | 4,50 | 28,6 | 28,6 | 13,8 | 33,6 |
| N007_C | Nieuwbouw gestapeld- Blok N | 133088,38 | 394753,66 | 7,50 | 30,6 | 30,6 | 15,6 | 35,6 |
| N007_D | Nieuwbouw gestapeld- Blok N | 133088,38 | 394753,66 | 10,50 | 32,1 | 32,1 | 17,7 | 37,1 |
| N008_A | Nieuwbouw gestapeld- Blok N | 133088,58 | 394767,05 | 1,50 | 22,6 | 22,6 | 12,5 | 27,6 |
| N008_B | Nieuwbouw gestapeld- Blok N | 133088,58 | 394767,05 | 4,50 | 21,8 | 21,8 | 10,1 | 26,8 |
| N008_C | Nieuwbouw gestapeld- Blok N | 133088,58 | 394767,05 | 7,50 | 20,1 | 20,1 | 11,2 | 25,1 |
| N008_D | Nieuwbouw gestapeld- Blok N | 133088,58 | 394767,05 | 10,50 | 23,6 | 23,6 | 13,6 | 28,6 |
| N009_A | Nieuwbouw gestapeld- Blok N | 133073,41 | 394757,11 | 1,50 | 27,1 | 27,1 | 19,1 | 32,1 |
| N009_A | Nieuwbouw gestapeld- Blok N | 133073,40 | 394760,23 | 1,50 | 23,0 | 23,0 | 12,9 | 28,0 |

Alle getoonde dB-waarden zijn A-gewogen

Rapport: Resultatentabel
Model: WII - kazerne RO LArLT
LAeq totaalresultaten voor toetspunten
Groep: Ireen Wust ijsbaan
Groepsreductie: Nee

| Naam Toetspunt | Omschrijving | X | Y | Hoogte | Dag | Avond | Nacht | Etmaal |
|---|---|---|---|---|---|---|---|---|
| N009_B | Nieuwbouw gestapeld- Blok N | 133073,40 | 394760,23 | 4,50 | 24,6 | 24,6 | 14,6 | 29,6 |
| N009_C | Nieuwbouw gestapeld- Blok N | 133073,40 | 394760,23 | 7,50 | 24,6 | 24,6 | 15,0 | 29,6 |
| N010_A | Nieuwbouw gestapeld- Blok N | 133081,84 | 394753,22 | 1,50 | 22,8 | 22,8 | 11,7 | 27,8 |
| N010_B | Nieuwbouw gestapeld- Blok N | 133081,84 | 394753,22 | 4,50 | 23,8 | 23,8 | 12,1 | 28,8 |
| N010_C | Nieuwbouw gestapeld- Blok N | 133081,84 | 394753,22 | 7,50 | 26,2 | 26,2 | 14,3 | 31,2 |
| N010_D | Nieuwbouw gestapeld- Blok N | 133081,84 | 394753,22 | 10,50 | 32,1 | 32,1 | 20,3 | 37,1 |
| N011_A | Nieuwbouw gestapeld- Blok N | 133081,95 | 394742,46 | 1,50 | 32,6 | 32,6 | 20,3 | 37,6 |
| N011_B | Nieuwbouw gestapeld- Blok N | 133081,95 | 394742,46 | 4,50 | 35,2 | 35,2 | 21,0 | 40,2 |
| N011_C | Nieuwbouw gestapeld- Blok N | 133081,95 | 394742,46 | 7,50 | 37,6 | 37,6 | 23,3 | 42,6 |
| N011_D | Nieuwbouw gestapeld- Blok N | 133081,95 | 394742,46 | 10,50 | 40,6 | 40,6 | 27,1 | 45,6 |
| N012_A | Nieuwbouw gestapeld- Blok N | 133077,25 | 394737,36 | 1,50 | 32,4 | 32,4 | 19,1 | 37,4 |
| N012_B | Nieuwbouw gestapeld- Blok N | 133077,25 | 394737,36 | 4,50 | 34,2 | 34,2 | 19,4 | 39,2 |
| N012_C | Nieuwbouw gestapeld- Blok N | 133077,25 | 394737,36 | 7,50 | 35,2 | 35,2 | 21,0 | 40,2 |
| N012_D | Nieuwbouw gestapeld- Blok N | 133077,25 | 394737,36 | 10,50 | 37,9 | 37,9 | 23,4 | 42,9 |
| N013_A | Nieuwbouw gestapeld- Blok N | 133056,91 | 394737,57 | 1,50 | 32,3 | 32,3 | 19,8 | 37,3 |
| N013_B | Nieuwbouw gestapeld- Blok N | 133056,91 | 394737,57 | 4,50 | 34,4 | 34,4 | 20,2 | 39,4 |
| N013_C | Nieuwbouw gestapeld- Blok N | 133056,91 | 394737,57 | 7,50 | 34,7 | 34,7 | 18,7 | 39,7 |
| N013_D | Nieuwbouw gestapeld- Blok N | 133056,91 | 394737,57 | 10,50 | 34,6 | 34,6 | 19,7 | 39,6 |
| N014_A | Nieuwbouw gestapeld- Blok N | 133051,53 | 394741,08 | 1,50 | 28,4 | 28,4 | 16,7 | 33,4 |
| N014_B | Nieuwbouw gestapeld- Blok N | 133051,53 | 394741,08 | 4,50 | 30,5 | 30,5 | 17,5 | 35,5 |
| N014_C | Nieuwbouw gestapeld- Blok N | 133051,53 | 394741,08 | 7,50 | 30,4 | 30,4 | 16,9 | 35,4 |
| N015_A | Nieuwbouw gestapeld- Blok N | 133051,49 | 394750,03 | 1,50 | 25,7 | 25,7 | 11,9 | 30,7 |
| N015_B | Nieuwbouw gestapeld- Blok N | 133051,49 | 394750,03 | 4,50 | 26,1 | 26,1 | 11,0 | 31,1 |
| N015_C | Nieuwbouw gestapeld- Blok N | 133051,49 | 394750,03 | 7,50 | 18,7 | 18,7 | 10,6 | 23,7 |
| N015_D | Nieuwbouw gestapeld- Blok N | 133051,49 | 394750,03 | 10,50 | 22,4 | 22,4 | 12,9 | 27,4 |
| N016_A | Nieuwbouw gestapeld- Blok N | 133063,20 | 394757,12 | 1,50 | 27,2 | 27,2 | 20,5 | 32,2 |
| N016_A | Nieuwbouw gestapeld- Blok N | 133063,21 | 394760,14 | 1,50 | 22,7 | 22,7 | 13,2 | 27,7 |
| N016_B | Nieuwbouw gestapeld- Blok N | 133063,21 | 394760,14 | 4,50 | 24,2 | 24,2 | 15,5 | 29,2 |
| N016_C | Nieuwbouw gestapeld- Blok N | 133063,21 | 394760,14 | 7,50 | 26,5 | 26,5 | 18,3 | 31,5 |

Alle getoonde dB-waarden zijn A-gewogen

Rapport: Resultatentabel
Model: WII - kazerne LAmax
LAmax totaalresultaten voor toetspunten
Groep: Ireen Wust ijsbaan

| Naam Toetspunt | Omschrijving | X | Y | Hoogte | Dag | Avond | Nacht |
|---|---|---|---|---|---|---|---|
| A001-1_A | Nieuwbouw - blok A | 132965,15 | 394999,52 | 1,50 | 22,2 | 22,2 | 2,6 |
| A001-1_B | Nieuwbouw - blok A | 132965,15 | 394999,52 | 4,50 | 16,5 | 16,5 | 2,2 |
| A001-1_C | Nieuwbouw - blok A | 132965,15 | 394999,52 | 7,50 | 20,7 | 20,7 | 3,9 |
| A001-2_A | Nieuwbouw - blok A | 132965,78 | 394988,46 | 1,50 | 28,6 | 28,6 | 15,6 |
| A001-3_A | Nieuwbouw - blok A | 132966,02 | 394991,79 | 4,50 | 25,9 | 25,9 | 9,7 |
| A001-3_B | Nieuwbouw - blok A | 132966,02 | 394991,79 | 7,50 | 30,0 | 30,0 | 13,1 |
| A001-4_A | Nieuwbouw - blok A | 132961,37 | 394994,78 | 1,50 | 27,6 | 27,6 | 15,6 |
| A001-5_A | Nieuwbouw - blok A | 132963,47 | 394996,09 | 4,50 | 17,2 | 17,2 | 2,7 |
| A001-5_B | Nieuwbouw - blok A | 132963,47 | 394996,09 | 7,50 | 20,7 | 20,7 | 4,2 |
| A002-1_A | Nieuwbouw - blok A | 132971,66 | 394999,53 | 1,50 | 19,8 | 19,8 | 3,0 |
| A002-1_B | Nieuwbouw - blok A | 132971,66 | 394999,53 | 4,50 | 16,8 | 16,8 | 3,2 |
| A002-1_C | Nieuwbouw - blok A | 132971,66 | 394999,53 | 7,50 | 21,2 | 21,2 | 4,9 |
| A002-2_A | Nieuwbouw - blok A | 132971,50 | 394988,49 | 1,50 | 28,6 | 28,6 | 15,4 |
| A002-3_A | Nieuwbouw - blok A | 132971,68 | 394991,82 | 4,50 | 25,6 | 25,6 | 9,5 |
| A002-3_B | Nieuwbouw - blok A | 132971,68 | 394991,82 | 7,50 | 30,0 | 30,0 | 13,0 |
| A003-1_A | Nieuwbouw - blok A | 132976,86 | 394999,59 | 1,50 | 18,5 | 18,5 | 2,2 |
| A003-1_B | Nieuwbouw - blok A | 132976,86 | 394999,59 | 4,50 | 16,5 | 16,5 | 2,7 |
| A003-1_C | Nieuwbouw - blok A | 132976,86 | 394999,59 | 7,50 | 21,5 | 21,5 | 4,3 |
| A003-2_A | Nieuwbouw - blok A | 132976,79 | 394988,52 | 1,50 | 28,4 | 28,4 | 15,3 |
| A003-3_A | Nieuwbouw - blok A | 132976,89 | 394991,85 | 4,50 | 25,3 | 25,3 | 9,6 |
| A003-3_B | Nieuwbouw - blok A | 132976,89 | 394991,85 | 7,50 | 30,0 | 30,0 | 12,9 |
| A004-1_A | Nieuwbouw - blok A | 132982,18 | 394999,62 | 1,50 | 18,3 | 18,3 | 3,5 |
| A004-1_B | Nieuwbouw - blok A | 132982,18 | 394999,62 | 4,50 | 17,2 | 17,2 | 3,9 |
| A004-1_C | Nieuwbouw - blok A | 132982,18 | 394999,62 | 7,50 | 22,2 | 22,2 | 5,1 |
| A004-2_A | Nieuwbouw - blok A | 132982,23 | 394988,54 | 1,50 | 27,5 | 27,5 | 15,2 |
| A004-3_A | Nieuwbouw - blok A | 132982,39 | 394991,89 | 4,50 | 25,0 | 25,0 | 10,1 |
| A004-3_B | Nieuwbouw - blok A | 132982,39 | 394991,89 | 7,50 | 30,1 | 30,1 | 13,8 |
| A005-1_A | Nieuwbouw - blok A | 132987,65 | 394999,65 | 1,50 | 19,5 | 19,5 | 4,2 |
| A005-1_B | Nieuwbouw - blok A | 132987,65 | 394999,65 | 4,50 | 18,7 | 18,7 | 6,6 |
| A005-1_C | Nieuwbouw - blok A | 132987,65 | 394999,65 | 7,50 | 23,5 | 23,5 | 7,3 |
| A005-2_A | Nieuwbouw - blok A | 132987,71 | 394988,57 | 1,50 | 26,3 | 26,3 | 15,2 |
| A005-3_A | Nieuwbouw - blok A | 132987,88 | 394991,92 | 4,50 | 25,0 | 25,0 | 11,6 |
| A005-3_B | Nieuwbouw - blok A | 132987,88 | 394991,92 | 7,50 | 30,3 | 30,3 | 16,6 |
| A006-1_A | Nieuwbouw - blok A | 132993,39 | 394999,69 | 1,50 | 15,9 | 15,9 | 0,8 |
| A006-1_B | Nieuwbouw - blok A | 132993,39 | 394999,69 | 4,50 | 16,8 | 16,8 | 1,3 |
| A006-1_C | Nieuwbouw - blok A | 132993,39 | 394999,69 | 7,50 | 21,5 | 21,5 | 6,2 |
| A006-2_A | Nieuwbouw - blok A | 132993,28 | 394988,66 | 1,50 | 23,2 | 23,2 | 15,4 |
| A006-3_A | Nieuwbouw - blok A | 132993,45 | 394992,06 | 4,50 | 25,6 | 25,6 | 8,9 |
| A006-3_B | Nieuwbouw - blok A | 132993,45 | 394992,06 | 7,50 | 30,3 | 30,3 | 14,5 |
| A007-1_A | Nieuwbouw - blok A | 132999,06 | 394999,73 | 1,50 | 15,5 | 15,5 | 0,5 |
| A007-1_B | Nieuwbouw - blok A | 132999,06 | 394999,73 | 4,50 | 16,5 | 16,5 | 1,1 |
| A007-1_C | Nieuwbouw - blok A | 132999,06 | 394999,73 | 7,50 | 21,4 | 21,4 | 4,7 |
| A007-2_A | Nieuwbouw - blok A | 132998,59 | 394988,69 | 1,50 | 23,5 | 23,5 | 11,4 |
| A007-3_A | Nieuwbouw - blok A | 132998,76 | 394992,15 | 4,50 | 25,7 | 25,7 | 7,8 |
| A007-3_B | Nieuwbouw - blok A | 132998,76 | 394992,15 | 7,50 | 30,5 | 30,5 | 11,3 |
| A008-1_A | Nieuwbouw - blok A | 133004,72 | 394999,78 | 1,50 | 15,6 | 15,6 | 0,8 |
| A008-1_B | Nieuwbouw - blok A | 133004,72 | 394999,78 | 4,50 | 16,6 | 16,6 | 1,4 |
| A008-1_C | Nieuwbouw - blok A | 133004,72 | 394999,78 | 7,50 | 21,0 | 21,0 | 3,2 |
| A008-2_A | Nieuwbouw - blok A | 133004,12 | 394988,72 | 1,50 | 24,0 | 24,0 | 10,7 |
| A008-3_A | Nieuwbouw - blok A | 133004,25 | 394992,19 | 4,50 | 26,6 | 26,6 | 12,1 |
| A008-3_B | Nieuwbouw - blok A | 133004,25 | 394992,19 | 7,50 | 30,1 | 30,1 | 9,4 |
| A009-1_A | Nieuwbouw - blok A | 133010,23 | 394999,82 | 1,50 | 16,0 | 16,0 | 1,6 |
| A009-1_B | Nieuwbouw - blok A | 133010,23 | 394999,82 | 4,50 | 16,9 | 16,9 | 2,0 |
| A009-1_C | Nieuwbouw - blok A | 133010,23 | 394999,82 | 7,50 | 20,7 | 20,7 | 3,6 |
| A009-2_A | Nieuwbouw - blok A | 133009,58 | 394988,76 | 1,50 | 24,0 | 24,0 | 4,8 |
| A009-3_A | Nieuwbouw - blok A | 133009,74 | 394992,23 | 4,50 | 26,2 | 26,2 | 12,0 |
| A009-3_B | Nieuwbouw - blok A | 133009,74 | 394992,23 | 7,50 | 29,6 | 29,6 | 8,0 |
| A010-1_A | Nieuwbouw - blok A | 133015,44 | 394999,86 | 1,50 | 16,7 | 16,7 | 2,8 |
| A010-1_B | Nieuwbouw - blok A | 133015,44 | 394999,86 | 4,50 | 17,5 | 17,5 | 3,2 |
| A010-1_C | Nieuwbouw - blok A | 133015,44 | 394999,86 | 7,50 | 20,9 | 20,9 | 4,4 |

Alle getoonde dB-waarden zijn A-gewogen

Rapport: Resultatentabel
Model: WII - kazerne LAmax
LAmax totaalresultaten voor toetspunten
Groep: Ireen Wust ijsbaan

| Naam Toetspunt | Omschrijving | X | Y | Hoogte | Dag | Avond | Nacht |
|---|---|---|---|---|---|---|---|
| A010-2_A | Nieuwbouw - blok A | 133014,81 | 394988,79 | 1,50 | 23,6 | 23,6 | 3,7 |
| A010-3_A | Nieuwbouw - blok A | 133014,90 | 394992,27 | 4,50 | 24,8 | 24,8 | 11,8 |
| A010-3_B | Nieuwbouw - blok A | 133014,90 | 394992,27 | 7,50 | 28,5 | 28,5 | 6,9 |
| A011-1_A | Nieuwbouw - blok A | 133020,64 | 394999,90 | 1,50 | 18,2 | 18,2 | 5,6 |
| A011-1_B | Nieuwbouw - blok A | 133020,64 | 394999,90 | 4,50 | 19,0 | 19,0 | 5,8 |
| A011-1_C | Nieuwbouw - blok A | 133020,64 | 394999,90 | 7,50 | 21,8 | 21,8 | 6,4 |
| A011-2_A | Nieuwbouw - blok A | 133020,87 | 394988,82 | 1,50 | 22,5 | 22,5 | 4,7 |
| A011-3_A | Nieuwbouw - blok A | 133021,07 | 394992,32 | 4,50 | 23,4 | 23,4 | 7,3 |
| A011-3_B | Nieuwbouw - blok A | 133021,07 | 394992,32 | 7,50 | 26,8 | 26,8 | 6,3 |
| A011-4_A | Nieuwbouw - blok A | 133025,03 | 394995,39 | 1,50 | 19,5 | 19,5 | 0,7 |
| A011-5_A | Nieuwbouw - blok A | 133023,43 | 394996,44 | 4,50 | 21,6 | 21,6 | 1,8 |
| A011-5_B | Nieuwbouw - blok A | 133023,43 | 394996,44 | 7,50 | 25,9 | 25,9 | 4,7 |
| AA1_A | Goirleseweg 38 | 132617,87 | 394768,37 | 1,50 | 27,2 | 27,2 | 11,4 |
| AA1_B | Goirleseweg 38 | 132617,87 | 394768,37 | 4,50 | 28,5 | 28,5 | 9,8 |
| AA1_C | Goirleseweg 38 | 132617,87 | 394768,37 | 7,50 | 29,7 | 29,7 | 10,1 |
| AA2_A | Bernard Leenestraat 4 | 132656,48 | 394757,12 | 1,50 | 28,3 | 28,3 | 19,7 |
| AA2_B | Bernard Leenestraat 4 | 132656,48 | 394757,12 | 4,50 | 30,1 | 30,1 | 21,9 |
| AA2_C | Bernard Leenestraat 4 | 132656,48 | 394757,12 | 7,50 | 30,3 | 30,3 | 22,2 |
| B012-1_A | Nieuwbouw - blok B | 133025,40 | 394973,39 | 1,50 | 23,5 | 23,5 | 9,2 |
| B012-1_B | Nieuwbouw - blok B | 133025,40 | 394973,39 | 4,50 | 25,0 | 25,0 | 9,5 |
| B012-1_C | Nieuwbouw - blok B | 133025,40 | 394973,39 | 7,50 | 29,7 | 29,7 | 10,4 |
| B012-2_A | Nieuwbouw - blok B | 133015,13 | 394972,93 | 1,50 | 22,0 | 22,0 | 2,7 |
| B012-2_B | Nieuwbouw - blok B | 133015,13 | 394972,93 | 4,50 | 24,1 | 24,1 | 2,9 |
| B012-2_C | Nieuwbouw - blok B | 133015,13 | 394972,93 | 7,50 | 21,8 | 21,8 | 4,2 |
| B012-3_A | Nieuwbouw - blok B | 133020,33 | 394976,19 | 1,50 | 20,1 | 20,1 | 6,6 |
| B012-3_B | Nieuwbouw - blok B | 133020,33 | 394976,19 | 4,50 | 20,4 | 20,4 | 6,8 |
| B012-3_C | Nieuwbouw - blok B | 133020,33 | 394976,19 | 7,50 | 23,1 | 23,1 | 7,6 |
| B013-1_A | Nieuwbouw - blok B | 133025,38 | 394968,37 | 1,50 | 23,2 | 23,2 | 7,6 |
| B013-1_B | Nieuwbouw - blok B | 133025,38 | 394968,37 | 4,50 | 24,5 | 24,5 | 8,8 |
| B013-1_C | Nieuwbouw - blok B | 133025,38 | 394968,37 | 7,50 | 29,4 | 29,4 | 10,5 |
| B013-2_A | Nieuwbouw - blok B | 133015,19 | 394967,92 | 1,50 | 24,0 | 24,0 | 9,5 |
| B013-2_B | Nieuwbouw - blok B | 133015,19 | 394967,92 | 4,50 | 26,2 | 26,2 | 9,9 |
| B013-2_C | Nieuwbouw - blok B | 133015,19 | 394967,92 | 7,50 | 21,6 | 21,6 | 4,0 |
| B014-1_A | Nieuwbouw - blok B | 133025,36 | 394962,60 | 1,50 | 22,9 | 22,9 | 6,8 |
| B014-1_B | Nieuwbouw - blok B | 133025,36 | 394962,60 | 4,50 | 24,2 | 24,2 | 8,0 |
| B014-1_C | Nieuwbouw - blok B | 133025,36 | 394962,60 | 7,50 | 27,9 | 27,9 | 13,4 |
| B014-2_A | Nieuwbouw - blok B | 133015,26 | 394962,18 | 1,50 | 24,1 | 24,1 | 12,8 |
| B014-2_B | Nieuwbouw - blok B | 133015,26 | 394962,18 | 4,50 | 26,5 | 26,5 | 14,4 |
| B014-2_C | Nieuwbouw - blok B | 133015,26 | 394962,18 | 7,50 | 21,8 | 21,8 | 4,6 |
| B015-1_A | Nieuwbouw - blok B | 133025,33 | 394957,16 | 1,50 | 22,9 | 22,9 | 7,9 |
| B015-1_B | Nieuwbouw - blok B | 133025,33 | 394957,16 | 4,50 | 24,6 | 24,6 | 8,3 |
| B015-1_C | Nieuwbouw - blok B | 133025,33 | 394957,16 | 7,50 | 28,6 | 28,6 | 9,6 |
| B015-2_A | Nieuwbouw - blok B | 133015,31 | 394957,24 | 1,50 | 23,2 | 23,2 | 2,5 |
| B015-2_B | Nieuwbouw - blok B | 133015,31 | 394957,24 | 4,50 | 25,1 | 25,1 | 3,1 |
| B015-2_C | Nieuwbouw - blok B | 133015,31 | 394957,24 | 7,50 | 21,7 | 21,7 | 5,4 |
| B016-1_A | Nieuwbouw - blok B | 133025,31 | 394952,07 | 1,50 | 23,9 | 23,9 | 7,8 |
| B016-1_B | Nieuwbouw - blok B | 133025,31 | 394952,07 | 4,50 | 25,6 | 25,6 | 8,8 |
| B016-1_C | Nieuwbouw - blok B | 133025,31 | 394952,07 | 7,50 | 28,1 | 28,1 | 8,0 |
| B016-2_A | Nieuwbouw - blok B | 133015,38 | 394951,77 | 1,50 | 24,2 | 24,2 | 15,1 |
| B016-2_B | Nieuwbouw - blok B | 133015,38 | 394951,77 | 4,50 | 26,1 | 26,1 | 17,1 |
| B016-2_C | Nieuwbouw - blok B | 133015,38 | 394951,77 | 7,50 | 22,0 | 22,0 | 7,6 |
| B017-1_A | Nieuwbouw - blok B | 133025,85 | 394946,37 | 1,50 | 24,3 | 24,3 | 10,2 |
| B017-1_B | Nieuwbouw - blok B | 133025,85 | 394946,37 | 4,50 | 25,4 | 25,4 | 10,7 |
| B017-1_C | Nieuwbouw - blok B | 133025,85 | 394946,37 | 7,50 | 26,5 | 26,5 | 7,6 |
| B017-2_A | Nieuwbouw - blok B | 133015,89 | 394945,96 | 1,50 | 23,8 | 23,8 | 14,0 |
| B017-2_B | Nieuwbouw - blok B | 133015,89 | 394945,96 | 4,50 | 26,2 | 26,2 | 15,8 |
| B017-2_C | Nieuwbouw - blok B | 133015,89 | 394945,96 | 7,50 | 20,7 | 20,7 | 7,3 |
| B018-1_A | Nieuwbouw - blok B | 133025,84 | 394940,78 | 1,50 | 24,1 | 24,1 | 7,0 |
| B018-1_B | Nieuwbouw - blok B | 133025,84 | 394940,78 | 4,50 | 26,0 | 26,0 | 12,8 |
| B018-1_C | Nieuwbouw - blok B | 133025,84 | 394940,78 | 7,50 | 25,9 | 25,9 | 7,9 |

Alle getoonde dB-waarden zijn A-gewogen

Rapport: Resultatentabel
Model: WII - kazerne LAmax
LAmax totaalresultaten voor toetspunten
Groep: Ireen Wust ijsbaan

| Naam Toetspunt | Omschrijving | X | Y | Hoogte | Dag | Avond | Nacht |
|---|---|---|---|---|---|---|---|
| B018-2_A | Nieuwbouw - blok B | 133015,90 | 394940,10 | 1,50 | 23,6 | 23,6 | 14,4 |
| B018-2_B | Nieuwbouw - blok B | 133015,90 | 394940,10 | 4,50 | 27,1 | 27,1 | 14,9 |
| B018-2_C | Nieuwbouw - blok B | 133015,90 | 394940,10 | 7,50 | 20,8 | 20,8 | 7,7 |
| B019-1_A | Nieuwbouw - blok B | 133025,84 | 394934,91 | 1,50 | 23,5 | 23,5 | 6,0 |
| B019-1_B | Nieuwbouw - blok B | 133025,84 | 394934,91 | 4,50 | 24,9 | 24,9 | 9,7 |
| B019-1_C | Nieuwbouw - blok B | 133025,84 | 394934,91 | 7,50 | 26,1 | 26,1 | 9,0 |
| B019-2_A | Nieuwbouw - blok B | 133015,92 | 394934,78 | 1,50 | 23,2 | 23,2 | 6,3 |
| B019-2_B | Nieuwbouw - blok B | 133015,92 | 394934,78 | 4,50 | 26,0 | 26,0 | 6,8 |
| B019-2_C | Nieuwbouw - blok B | 133015,92 | 394934,78 | 7,50 | 21,4 | 21,4 | 8,9 |
| B020-1_A | Nieuwbouw - blok B | 133025,83 | 394930,00 | 1,50 | 22,6 | 22,6 | 7,1 |
| B020-1_B | Nieuwbouw - blok B | 133025,83 | 394930,00 | 4,50 | 22,8 | 22,8 | 8,0 |
| B020-1_C | Nieuwbouw - blok B | 133025,83 | 394930,00 | 7,50 | 26,3 | 26,3 | 10,0 |
| B020-2_A | Nieuwbouw - blok B | 133015,93 | 394930,14 | 1,50 | 23,0 | 23,0 | 17,3 |
| B020-2_B | Nieuwbouw - blok B | 133015,93 | 394930,14 | 4,50 | 25,0 | 25,0 | 18,3 |
| B020-2_C | Nieuwbouw - blok B | 133015,93 | 394930,14 | 7,50 | 22,1 | 22,1 | 11,0 |
| B020-3_A | Nieuwbouw - blok B | 133021,06 | 394927,53 | 1,50 | 22,9 | 22,9 | 8,4 |
| B020-3_B | Nieuwbouw - blok B | 133021,06 | 394927,53 | 4,50 | 24,6 | 24,6 | 9,5 |
| B020-3_C | Nieuwbouw - blok B | 133021,06 | 394927,53 | 7,50 | 27,5 | 27,5 | 11,5 |
| B021-1_A | Nieuwbouw - blok B | 133022,47 | 394922,74 | 1,50 | 24,2 | 24,2 | 11,9 |
| B021-1_B | Nieuwbouw - blok B | 133022,47 | 394922,74 | 4,50 | 25,8 | 25,8 | 13,6 |
| B021-1_C | Nieuwbouw - blok B | 133022,47 | 394922,74 | 7,50 | 28,2 | 28,2 | 15,4 |
| B021-2_A | Nieuwbouw - blok B | 133012,59 | 394922,31 | 1,50 | 21,0 | 21,0 | 14,8 |
| B021-2_B | Nieuwbouw - blok B | 133012,59 | 394922,31 | 4,50 | 23,5 | 23,5 | 16,6 |
| B021-2_C | Nieuwbouw - blok B | 133012,59 | 394922,31 | 7,50 | 25,0 | 25,0 | 10,9 |
| B021-3_A | Nieuwbouw - blok B | 133017,75 | 394925,49 | 1,50 | 22,1 | 22,1 | 16,2 |
| B021-3_B | Nieuwbouw - blok B | 133017,75 | 394925,49 | 4,50 | 23,8 | 23,8 | 16,5 |
| B021-3_C | Nieuwbouw - blok B | 133017,75 | 394925,49 | 7,50 | 26,0 | 26,0 | 17,3 |
| B022-1_A | Nieuwbouw - blok B | 133022,53 | 394917,69 | 1,50 | 24,8 | 24,8 | 10,1 |
| B022-1_B | Nieuwbouw - blok B | 133022,53 | 394917,69 | 4,50 | 26,4 | 26,4 | 10,9 |
| B022-1_C | Nieuwbouw - blok B | 133022,53 | 394917,69 | 7,50 | 29,6 | 29,6 | 12,5 |
| B022-2_A | Nieuwbouw - blok B | 133012,59 | 394917,61 | 1,50 | 22,2 | 22,2 | 13,4 |
| B022-2_B | Nieuwbouw - blok B | 133012,59 | 394917,61 | 4,50 | 25,7 | 25,7 | 14,2 |
| B022-2_C | Nieuwbouw - blok B | 133012,59 | 394917,61 | 7,50 | 30,6 | 30,6 | 12,2 |
| B023-1_A | Nieuwbouw - blok B | 133022,61 | 394909,75 | 1,50 | 25,0 | 25,0 | 16,6 |
| B023-1_B | Nieuwbouw - blok B | 133022,61 | 394909,75 | 4,50 | 26,8 | 26,8 | 16,9 |
| B023-1_C | Nieuwbouw - blok B | 133022,61 | 394909,75 | 7,50 | 31,1 | 31,1 | 17,4 |
| B023-2_A | Nieuwbouw - blok B | 133016,33 | 394909,41 | 1,50 | 24,7 | 24,7 | 15,6 |
| B023-2_B | Nieuwbouw - blok B | 133016,33 | 394909,41 | 4,50 | 27,4 | 27,4 | 17,9 |
| B023-2_C | Nieuwbouw - blok B | 133016,33 | 394909,41 | 7,50 | 26,6 | 26,6 | 16,2 |
| B023-3_A | Nieuwbouw - blok B | 133019,39 | 394904,80 | 1,50 | 26,4 | 26,4 | 15,6 |
| B023-3_B | Nieuwbouw - blok B | 133019,39 | 394904,80 | 4,50 | 28,5 | 28,5 | 16,8 |
| B023-3_C | Nieuwbouw - blok B | 133019,39 | 394904,80 | 7,50 | 32,5 | 32,5 | 15,7 |
| B024-1_A | Nieuwbouw - blok B | 133002,98 | 394904,63 | 1,50 | 26,3 | 26,3 | 14,0 |
| B024-1_B | Nieuwbouw - blok B | 133002,98 | 394904,63 | 4,50 | 29,4 | 29,4 | 16,5 |
| B024-2_A | Nieuwbouw - blok B | 133002,85 | 394914,56 | 1,50 | 22,3 | 22,3 | 16,3 |
| B024-2_B | Nieuwbouw - blok B | 133002,85 | 394914,56 | 4,50 | 23,3 | 23,3 | 16,9 |
| B024-3_A | Nieuwbouw - blok B | 133006,35 | 394909,66 | 1,50 | 24,8 | 24,8 | 14,6 |
| B024-3_B | Nieuwbouw - blok B | 133006,35 | 394909,66 | 4,50 | 27,0 | 27,0 | 15,3 |
| B025-1_A | Nieuwbouw - blok B | 132997,01 | 394902,03 | 1,50 | 27,4 | 27,4 | 15,8 |
| B025-1_B | Nieuwbouw - blok B | 132997,01 | 394902,03 | 4,50 | 28,9 | 28,9 | 15,6 |
| B025-1_C | Nieuwbouw - blok B | 132997,01 | 394902,03 | 7,50 | 35,5 | 35,5 | 16,3 |
| B025-2_A | Nieuwbouw - blok B | 132997,11 | 394912,02 | 1,50 | 19,4 | 19,4 | 8,5 |
| B025-2_B | Nieuwbouw - blok B | 132997,11 | 394912,02 | 4,50 | 20,6 | 20,6 | 10,5 |
| B025-2_C | Nieuwbouw - blok B | 132997,11 | 394912,02 | 7,50 | 24,6 | 24,6 | 17,0 |
| B026-1_A | Nieuwbouw - blok B | 132992,23 | 394901,92 | 1,50 | 27,1 | 27,1 | 15,5 |
| B026-1_B | Nieuwbouw - blok B | 132992,23 | 394901,92 | 4,50 | 28,0 | 28,0 | 15,3 |
| B026-1_C | Nieuwbouw - blok B | 132992,23 | 394901,92 | 7,50 | 33,2 | 33,2 | 17,1 |
| B026-2_A | Nieuwbouw - blok B | 132991,63 | 394912,05 | 1,50 | 21,9 | 21,9 | 8,9 |
| B026-2_B | Nieuwbouw - blok B | 132991,63 | 394912,05 | 4,50 | 21,4 | 21,4 | 13,6 |
| B026-2_C | Nieuwbouw - blok B | 132991,63 | 394912,05 | 7,50 | 25,1 | 25,1 | 14,2 |

Alle getoonde dB-waarden zijn A-gewogen

Rapport: Resultatentabel
Model: WII - kazerne LAmax
LAmax totaalresultaten voor toetspunten
Groep: Ireen Wust ijsbaan

| Naam Toetspunt | Omschrijving | X | Y | Hoogte | Dag | Avond | Nacht |
|---|---|---|---|---|---|---|---|
| B026-3_A | Nieuwbouw - blok B | 132988,96 | 394906,81 | 1,50 | 24,7 | 24,7 | 10,8 |
| B026-3_B | Nieuwbouw - blok B | 132988,96 | 394906,81 | 4,50 | 19,4 | 19,4 | 6,8 |
| B026-3_C | Nieuwbouw - blok B | 132988,96 | 394906,81 | 7,50 | 22,5 | 22,5 | 8,6 |
| B027-1_A | Nieuwbouw - blok B | 132967,27 | 394906,27 | 1,50 | 25,8 | 25,8 | 10,5 |
| B027-1_B | Nieuwbouw - blok B | 132967,27 | 394906,27 | 4,50 | 20,1 | 20,1 | 6,6 |
| B027-1_C | Nieuwbouw - blok B | 132967,27 | 394906,27 | 7,50 | 25,3 | 25,3 | 8,2 |
| B027-2_A | Nieuwbouw - blok B | 132979,75 | 394906,67 | 1,50 | 25,5 | 25,5 | 12,3 |
| B027-2_B | Nieuwbouw - blok B | 132979,75 | 394906,67 | 4,50 | 26,7 | 26,7 | 13,1 |
| B027-2_C | Nieuwbouw - blok B | 132979,75 | 394906,67 | 7,50 | 31,7 | 31,7 | 15,9 |
| B027-3_A | Nieuwbouw - blok B | 132973,55 | 394903,86 | 1,50 | 27,4 | 27,4 | 13,8 |
| B027-3_B | Nieuwbouw - blok B | 132973,55 | 394903,86 | 4,50 | 26,9 | 26,9 | 12,4 |
| B027-3_C | Nieuwbouw - blok B | 132973,55 | 394903,86 | 7,50 | 32,3 | 32,3 | 16,7 |
| B028-1_A | Nieuwbouw - blok B | 132966,98 | 394912,62 | 1,50 | 26,3 | 26,3 | 10,4 |
| B028-1_B | Nieuwbouw - blok B | 132966,98 | 394912,62 | 4,50 | 19,0 | 19,0 | 6,2 |
| B028-1_C | Nieuwbouw - blok B | 132966,98 | 394912,62 | 7,50 | 24,6 | 24,6 | 8,0 |
| B028-2_A | Nieuwbouw - blok B | 132979,35 | 394913,37 | 1,50 | 24,2 | 24,2 | 11,0 |
| B028-2_B | Nieuwbouw - blok B | 132979,35 | 394913,37 | 4,50 | 24,7 | 24,7 | 13,5 |
| B028-2_C | Nieuwbouw - blok B | 132979,35 | 394913,37 | 7,50 | 29,6 | 29,6 | 16,5 |
| B028-3_A | Nieuwbouw - blok B | 132969,78 | 394916,01 | 1,50 | 21,2 | 21,2 | 11,0 |
| B028-3_B | Nieuwbouw - blok B | 132969,78 | 394916,01 | 4,50 | 22,0 | 22,0 | 11,3 |
| B028-3_C | Nieuwbouw - blok B | 132969,78 | 394916,01 | 7,50 | 29,7 | 29,7 | 12,2 |
| B029-1_A | Nieuwbouw - blok B | 132966,26 | 394925,29 | 1,50 | 27,1 | 27,1 | 10,5 |
| B029-1_B | Nieuwbouw - blok B | 132966,26 | 394925,29 | 4,50 | 19,5 | 19,5 | 8,1 |
| B029-1_C | Nieuwbouw - blok B | 132966,26 | 394925,29 | 7,50 | 25,4 | 25,4 | 9,7 |
| B029-2_A | Nieuwbouw - blok B | 132978,60 | 394926,08 | 1,50 | 24,9 | 24,9 | 12,7 |
| B029-2_B | Nieuwbouw - blok B | 132978,60 | 394926,08 | 4,50 | 27,0 | 27,0 | 14,9 |
| B029-2_C | Nieuwbouw - blok B | 132978,60 | 394926,08 | 7,50 | 32,7 | 32,7 | 16,8 |
| B029-3_A | Nieuwbouw - blok B | 132969,96 | 394922,60 | 1,50 | 27,5 | 27,5 | 12,7 |
| B029-3_B | Nieuwbouw - blok B | 132969,96 | 394922,60 | 4,50 | 26,3 | 26,3 | 16,4 |
| B029-3_C | Nieuwbouw - blok B | 132969,96 | 394922,60 | 7,50 | 32,5 | 32,5 | 20,1 |
| B030-1_A | Nieuwbouw - blok B | 132965,90 | 394931,57 | 1,50 | 27,5 | 27,5 | 10,5 |
| B030-1_B | Nieuwbouw - blok B | 132965,90 | 394931,57 | 4,50 | 17,9 | 17,9 | 7,6 |
| B030-1_C | Nieuwbouw - blok B | 132965,90 | 394931,57 | 7,50 | 24,3 | 24,3 | 9,3 |
| B030-2_A | Nieuwbouw - blok B | 132978,25 | 394931,93 | 1,50 | 25,2 | 25,2 | 14,1 |
| B030-2_B | Nieuwbouw - blok B | 132978,25 | 394931,93 | 4,50 | 27,9 | 27,9 | 13,5 |
| B030-2_C | Nieuwbouw - blok B | 132978,25 | 394931,93 | 7,50 | 33,1 | 33,1 | 15,3 |
| B030-3_A | Nieuwbouw - blok B | 132968,94 | 394934,93 | 1,50 | 21,6 | 21,6 | 9,4 |
| B030-3_B | Nieuwbouw - blok B | 132968,94 | 394934,93 | 4,50 | 23,0 | 23,0 | 10,0 |
| B030-3_C | Nieuwbouw - blok B | 132968,94 | 394934,93 | 7,50 | 30,7 | 30,7 | 10,8 |
| B031-1_A | Nieuwbouw - blok B | 132965,29 | 394944,63 | 1,50 | 27,5 | 27,5 | 11,0 |
| B031-1_B | Nieuwbouw - blok B | 132965,29 | 394944,63 | 4,50 | 19,1 | 19,1 | 9,0 |
| B031-1_C | Nieuwbouw - blok B | 132965,29 | 394944,63 | 7,50 | 23,9 | 23,9 | 10,4 |
| B031-2_A | Nieuwbouw - blok B | 132977,50 | 394944,70 | 1,50 | 26,4 | 26,4 | 10,2 |
| B031-2_B | Nieuwbouw - blok B | 132977,50 | 394944,70 | 4,50 | 27,4 | 27,4 | 11,7 |
| B031-2_C | Nieuwbouw - blok B | 132977,50 | 394944,70 | 7,50 | 32,3 | 32,3 | 13,9 |
| B031-3_A | Nieuwbouw - blok B | 132971,04 | 394948,09 | 1,50 | 24,0 | 24,0 | 12,1 |
| B031-3_B | Nieuwbouw - blok B | 132971,04 | 394948,09 | 4,50 | 23,4 | 23,4 | 11,7 |
| B031-3_C | Nieuwbouw - blok B | 132971,04 | 394948,09 | 7,50 | 23,0 | 23,0 | 12,5 |
| B031-4_A | Nieuwbouw - blok B | 132969,33 | 394941,56 | 1,50 | 28,0 | 28,0 | 13,3 |
| B031-4_B | Nieuwbouw - blok B | 132969,33 | 394941,56 | 4,50 | 26,8 | 26,8 | 12,8 |
| B031-4_C | Nieuwbouw - blok B | 132969,33 | 394941,56 | 7,50 | 32,3 | 32,3 | 15,1 |
| B032-1_A | Nieuwbouw - blok B | 132964,05 | 394958,67 | 1,50 | 27,4 | 27,4 | 14,1 |
| B032-1_B | Nieuwbouw - blok B | 132964,05 | 394958,67 | 4,50 | 19,0 | 19,0 | 7,6 |
| B032-1_C | Nieuwbouw - blok B | 132964,05 | 394958,67 | 7,50 | 22,9 | 22,9 | 8,9 |
| B032-2_A | Nieuwbouw - blok B | 132976,37 | 394958,87 | 1,50 | 26,7 | 26,7 | 8,2 |
| B032-2_B | Nieuwbouw - blok B | 132976,37 | 394958,87 | 4,50 | 27,7 | 27,7 | 9,9 |
| B032-2_C | Nieuwbouw - blok B | 132976,37 | 394958,87 | 7,50 | 30,9 | 30,9 | 12,1 |
| B032-3_A | Nieuwbouw - blok B | 132970,02 | 394956,37 | 1,50 | 29,2 | 29,2 | 14,5 |
| B032-3_B | Nieuwbouw - blok B | 132970,02 | 394956,37 | 4,50 | 26,5 | 26,5 | 10,4 |
| B032-3_C | Nieuwbouw - blok B | 132970,02 | 394956,37 | 7,50 | 31,7 | 31,7 | 12,6 |

Alle getoonde dB-waarden zijn A-gewogen

Rapport: Resultatentabel
Model: WII - kazerne LAmax
LAmax totaalresultaten voor toetspunten
Groep: Ireen Wust ijsbaan

| Naam Toetspunt | Omschrijving | X | Y | Hoogte | Dag | Avond | Nacht |
|---|---|---|---|---|---|---|---|
| B032-4_A | Nieuwbouw - blok B | 132967,10 | 394962,50 | 1,50 | 21,2 | 21,2 | 8,2 |
| B032-4_B | Nieuwbouw - blok B | 132967,10 | 394962,50 | 4,50 | 25,2 | 25,2 | 8,4 |
| B032-4_C | Nieuwbouw - blok B | 132967,10 | 394962,50 | 7,50 | 25,3 | 25,3 | 9,8 |
| B033-1_A | Nieuwbouw - blok B | 132963,39 | 394972,13 | 1,50 | 27,3 | 27,3 | 14,3 |
| B033-1_B | Nieuwbouw - blok B | 132963,39 | 394972,13 | 4,50 | 18,5 | 18,5 | 5,4 |
| B033-1_C | Nieuwbouw - blok B | 132963,39 | 394972,13 | 7,50 | 21,5 | 21,5 | 6,8 |
| B033-2_A | Nieuwbouw - blok B | 132975,49 | 394972,36 | 1,50 | 26,8 | 26,8 | 10,7 |
| B033-2_B | Nieuwbouw - blok B | 132975,49 | 394972,36 | 4,50 | 28,0 | 28,0 | 10,9 |
| B033-2_C | Nieuwbouw - blok B | 132975,49 | 394972,36 | 7,50 | 29,8 | 29,8 | 10,9 |
| B033-3_A | Nieuwbouw - blok B | 132969,09 | 394975,69 | 1,50 | 24,5 | 24,5 | 9,4 |
| B033-3_B | Nieuwbouw - blok B | 132969,09 | 394975,69 | 4,50 | 25,3 | 25,3 | 10,9 |
| B033-3_C | Nieuwbouw - blok B | 132969,09 | 394975,69 | 7,50 | 23,3 | 23,3 | 9,3 |
| B033-4_A | Nieuwbouw - blok B | 132966,88 | 394969,11 | 1,50 | 28,0 | 28,0 | 14,9 |
| B033-4_B | Nieuwbouw - blok B | 132966,88 | 394969,11 | 4,50 | 25,2 | 25,2 | 9,3 |
| B033-4_C | Nieuwbouw - blok B | 132966,88 | 394969,11 | 7,50 | 29,4 | 29,4 | 11,3 |
| C034-1_A | Nieuwbouw - blok C | 132993,53 | 394893,77 | 1,50 | 21,2 | 21,2 | 12,6 |
| C034-1_B | Nieuwbouw - blok C | 132993,53 | 394893,77 | 4,50 | 22,1 | 22,1 | 12,8 |
| C034-1_C | Nieuwbouw - blok C | 132993,53 | 394893,77 | 7,50 | 25,3 | 25,3 | 13,4 |
| C034-2_A | Nieuwbouw - blok C | 132993,36 | 394883,82 | 1,50 | 27,5 | 27,5 | 12,3 |
| C034-2_B | Nieuwbouw - blok C | 132993,36 | 394883,82 | 4,50 | 29,4 | 29,4 | 11,6 |
| C034-2_C | Nieuwbouw - blok C | 132993,36 | 394883,82 | 7,50 | 35,5 | 35,5 | 16,6 |
| C034-3_A | Nieuwbouw - blok C | 132990,35 | 394888,77 | 1,50 | 24,9 | 24,9 | 11,1 |
| C034-3_B | Nieuwbouw - blok C | 132990,35 | 394888,77 | 4,50 | 20,1 | 20,1 | 12,7 |
| C034-3_C | Nieuwbouw - blok C | 132990,35 | 394888,77 | 7,50 | 23,4 | 23,4 | 17,4 |
| C035-1_A | Nieuwbouw - blok C | 132999,62 | 394893,77 | 1,50 | 22,0 | 22,0 | 15,5 |
| C035-1_B | Nieuwbouw - blok C | 132999,62 | 394893,77 | 4,50 | 23,5 | 23,5 | 15,7 |
| C035-1_C | Nieuwbouw - blok C | 132999,62 | 394893,77 | 7,50 | 27,0 | 27,0 | 16,0 |
| C035-2_A | Nieuwbouw - blok C | 132999,40 | 394883,81 | 1,50 | 27,3 | 27,3 | 11,7 |
| C035-2_B | Nieuwbouw - blok C | 132999,40 | 394883,81 | 4,50 | 29,6 | 29,6 | 14,3 |
| C035-2_C | Nieuwbouw - blok C | 132999,40 | 394883,81 | 7,50 | 34,9 | 34,9 | 17,6 |
| C035-3_A | Nieuwbouw - blok C | 133002,62 | 394889,11 | 1,50 | 23,0 | 23,0 | 10,1 |
| C035-3_B | Nieuwbouw - blok C | 133002,62 | 394889,11 | 4,50 | 26,5 | 26,5 | 14,2 |
| C035-3_C | Nieuwbouw - blok C | 133002,62 | 394889,11 | 7,50 | 31,4 | 31,4 | 13,1 |
| C036-1_A | Nieuwbouw - blok C | 133026,19 | 394887,51 | 1,50 | 24,9 | 24,9 | 8,5 |
| C036-1_B | Nieuwbouw - blok C | 133026,19 | 394887,51 | 4,50 | 27,3 | 27,3 | 10,7 |
| C036-2_A | Nieuwbouw - blok C | 133004,29 | 394887,06 | 1,50 | 25,0 | 25,0 | 11,6 |
| C036-3_A | Nieuwbouw - blok C | 133010,23 | 394891,60 | 1,50 | 22,9 | 22,9 | 17,1 |
| C036-4_A | Nieuwbouw - blok C | 133012,21 | 394883,96 | 1,50 | 25,4 | 25,4 | 10,9 |
| C036-5_A | Nieuwbouw - blok C | 133020,60 | 394886,53 | 4,50 | 27,2 | 27,2 | 15,0 |
| C036-5_A | Nieuwbouw - blok C | 133023,17 | 394891,71 | 1,50 | 23,6 | 23,6 | 16,0 |
| C036-5_B | Nieuwbouw - blok C | 133023,17 | 394891,71 | 4,50 | 26,0 | 26,0 | 16,3 |
| C037-1_A | Nieuwbouw - blok C | 133026,26 | 394881,08 | 1,50 | 24,5 | 24,5 | 7,3 |
| C037-1_B | Nieuwbouw - blok C | 133026,26 | 394881,08 | 4,50 | 27,1 | 27,1 | 9,7 |
| C037-1_C | Nieuwbouw - blok C | 133026,26 | 394881,08 | 7,50 | 32,3 | 32,3 | 15,2 |
| C037-2_A | Nieuwbouw - blok C | 133016,33 | 394880,95 | 1,50 | 22,2 | 22,2 | 10,9 |
| C037-2_B | Nieuwbouw - blok C | 133016,33 | 394880,95 | 4,50 | 24,7 | 24,7 | 14,8 |
| C037-2_C | Nieuwbouw - blok C | 133016,33 | 394880,95 | 7,50 | 23,4 | 23,4 | 7,5 |
| C038-1_A | Nieuwbouw - blok C | 133026,31 | 394875,21 | 1,50 | 25,3 | 25,3 | 8,6 |
| C038-1_B | Nieuwbouw - blok C | 133026,31 | 394875,21 | 4,50 | 30,4 | 30,4 | 9,4 |
| C038-1_C | Nieuwbouw - blok C | 133026,31 | 394875,21 | 7,50 | 33,0 | 33,0 | 14,6 |
| C038-2_A | Nieuwbouw - blok C | 133016,37 | 394875,56 | 1,50 | 18,1 | 18,1 | 3,3 |
| C038-2_B | Nieuwbouw - blok C | 133016,37 | 394875,56 | 4,50 | 19,5 | 19,5 | 4,0 |
| C038-2_C | Nieuwbouw - blok C | 133016,37 | 394875,56 | 7,50 | 23,5 | 23,5 | 6,5 |
| C039-1_A | Nieuwbouw - blok C | 133026,38 | 394868,86 | 1,50 | 26,9 | 26,9 | 13,7 |
| C039-1_B | Nieuwbouw - blok C | 133026,38 | 394868,86 | 4,50 | 35,2 | 35,2 | 14,7 |
| C039-1_C | Nieuwbouw - blok C | 133026,38 | 394868,86 | 7,50 | 36,6 | 36,6 | 15,0 |
| C039-2_A | Nieuwbouw - blok C | 133016,42 | 394868,95 | 1,50 | 18,3 | 18,3 | 3,0 |
| C039-2_B | Nieuwbouw - blok C | 133016,42 | 394868,95 | 4,50 | 20,3 | 20,3 | 3,7 |
| C039-2_C | Nieuwbouw - blok C | 133016,42 | 394868,95 | 7,50 | 24,3 | 24,3 | 6,1 |
| C040-1_A | Nieuwbouw - blok C | 133026,43 | 394863,03 | 1,50 | 29,2 | 29,2 | 14,0 |

Alle getoonde dB-waarden zijn A-gewogen

Rapport: Resultatentabel
Model: WII - kazerne LAmax
LAmax totaalresultaten voor toetspunten
Groep: Ireen Wust ijsbaan

| Naam Toetspunt | Omschrijving | X | Y | Hoogte | Dag | Avond | Nacht |
|---|---|---|---|---|---|---|---|
| C040-1_B | Nieuwbouw - blok C | 133026,43 | 394863,03 | 4,50 | 35,9 | 35,9 | 14,9 |
| C040-1_C | Nieuwbouw - blok C | 133026,43 | 394863,03 | 7,50 | 36,7 | 36,7 | 15,3 |
| C040-2_A | Nieuwbouw - blok C | 133016,47 | 394862,99 | 1,50 | 25,0 | 25,0 | 11,5 |
| C040-2_B | Nieuwbouw - blok C | 133016,47 | 394862,99 | 4,50 | 26,8 | 26,8 | 13,5 |
| C040-2_C | Nieuwbouw - blok C | 133016,47 | 394862,99 | 7,50 | 26,2 | 26,2 | 6,8 |
| C041-1_A | Nieuwbouw - blok C | 133025,39 | 394857,07 | 1,50 | 30,3 | 30,3 | 13,3 |
| C041-1_B | Nieuwbouw - blok C | 133025,39 | 394857,07 | 4,50 | 35,9 | 35,9 | 15,2 |
| C041-1_C | Nieuwbouw - blok C | 133025,39 | 394857,07 | 7,50 | 37,3 | 37,3 | 15,6 |
| C041-2_A | Nieuwbouw - blok C | 133015,12 | 394857,21 | 1,50 | 30,1 | 30,1 | 7,8 |
| C041-2_B | Nieuwbouw - blok C | 133015,12 | 394857,21 | 4,50 | 32,1 | 32,1 | 13,6 |
| C041-2_C | Nieuwbouw - blok C | 133015,12 | 394857,21 | 7,50 | 26,6 | 26,6 | 6,2 |
| C042-1_A | Nieuwbouw - blok C | 133025,34 | 394852,07 | 1,50 | 30,8 | 30,8 | 18,2 |
| C042-1_B | Nieuwbouw - blok C | 133025,34 | 394852,07 | 4,50 | 36,8 | 36,8 | 18,7 |
| C042-1_C | Nieuwbouw - blok C | 133025,34 | 394852,07 | 7,50 | 38,5 | 38,5 | 19,0 |
| C042-2_A | Nieuwbouw - blok C | 133015,15 | 394851,89 | 1,50 | 29,8 | 29,8 | 1,9 |
| C042-2_B | Nieuwbouw - blok C | 133015,15 | 394851,89 | 4,50 | 31,9 | 31,9 | 2,6 |
| C042-2_C | Nieuwbouw - blok C | 133015,15 | 394851,89 | 7,50 | 25,6 | 25,6 | 5,0 |
| C043-1_A | Nieuwbouw - blok C | 133025,29 | 394846,67 | 1,50 | 30,2 | 30,2 | 18,3 |
| C043-1_B | Nieuwbouw - blok C | 133025,29 | 394846,67 | 4,50 | 35,9 | 35,9 | 18,9 |
| C043-1_C | Nieuwbouw - blok C | 133025,29 | 394846,67 | 7,50 | 37,8 | 37,8 | 19,2 |
| C043-2_A | Nieuwbouw - blok C | 133015,19 | 394846,32 | 1,50 | 26,5 | 26,5 | 15,1 |
| C043-2_B | Nieuwbouw - blok C | 133015,19 | 394846,32 | 4,50 | 29,4 | 29,4 | 15,8 |
| C043-2_C | Nieuwbouw - blok C | 133015,19 | 394846,32 | 7,50 | 25,8 | 25,8 | 4,6 |
| C044-1_A | Nieuwbouw - blok C | 133025,24 | 394841,02 | 1,50 | 29,3 | 29,3 | 18,3 |
| C044-1_B | Nieuwbouw - blok C | 133025,24 | 394841,02 | 4,50 | 35,0 | 35,0 | 18,8 |
| C044-1_C | Nieuwbouw - blok C | 133025,24 | 394841,02 | 7,50 | 37,8 | 37,8 | 19,2 |
| C044-2_A | Nieuwbouw - blok C | 133015,22 | 394840,71 | 1,50 | 24,9 | 24,9 | 6,8 |
| C044-2_B | Nieuwbouw - blok C | 133015,22 | 394840,71 | 4,50 | 27,7 | 27,7 | 10,8 |
| C044-2_C | Nieuwbouw - blok C | 133015,22 | 394840,71 | 7,50 | 27,4 | 27,4 | 5,5 |
| C044-3_A | Nieuwbouw - blok C | 133020,42 | 394838,25 | 1,50 | 29,8 | 29,8 | 17,2 |
| C044-3_B | Nieuwbouw - blok C | 133020,42 | 394838,25 | 4,50 | 36,2 | 36,2 | 18,7 |
| C044-3_C | Nieuwbouw - blok C | 133020,42 | 394838,25 | 7,50 | 37,7 | 37,7 | 19,1 |
| C045-1_A | Nieuwbouw - blok C | 133021,48 | 394814,66 | 1,50 | 28,5 | 28,5 | 17,9 |
| C045-1_B | Nieuwbouw - blok C | 133021,48 | 394814,66 | 4,50 | 35,2 | 35,2 | 18,9 |
| C045-2_A | Nieuwbouw - blok C | 133021,46 | 394836,56 | 1,50 | 27,2 | 27,2 | 14,0 |
| C045-3_A | Nieuwbouw - blok C | 133017,56 | 394830,13 | 1,50 | 26,4 | 26,4 | 9,9 |
| C045-4_A | Nieuwbouw - blok C | 133025,18 | 394818,49 | 1,50 | 28,5 | 28,5 | 17,8 |
| C045-4_B | Nieuwbouw - blok C | 133025,18 | 394818,49 | 4,50 | 36,0 | 36,0 | 19,1 |
| C045-5_A | Nieuwbouw - blok C | 133025,12 | 394830,67 | 1,50 | 27,9 | 27,9 | 12,5 |
| C045-6_A | Nieuwbouw - blok C | 133020,60 | 394820,50 | 4,50 | 27,8 | 27,8 | 12,4 |
| C046-1_A | Nieuwbouw - blok C | 133014,83 | 394814,61 | 1,50 | 28,3 | 28,3 | 18,4 |
| C046-1_B | Nieuwbouw - blok C | 133014,83 | 394814,61 | 4,50 | 34,7 | 34,7 | 18,6 |
| C046-1_C | Nieuwbouw - blok C | 133014,83 | 394814,61 | 7,50 | 37,1 | 37,1 | 18,9 |
| C046-2_A | Nieuwbouw - blok C | 133014,83 | 394824,51 | 1,50 | 21,9 | 21,9 | 6,8 |
| C046-2_B | Nieuwbouw - blok C | 133014,83 | 394824,51 | 4,50 | 30,3 | 30,3 | 16,7 |
| C046-2_C | Nieuwbouw - blok C | 133014,83 | 394824,51 | 7,50 | 32,4 | 32,4 | 17,2 |
| C046-3_A | Nieuwbouw - blok C | 133017,89 | 394821,83 | 4,50 | 32,3 | 32,3 | 18,6 |
| C046-3_B | Nieuwbouw - blok C | 133017,89 | 394821,83 | 7,50 | 37,2 | 37,2 | 18,9 |
| C047-1_A | Nieuwbouw - blok C | 133009,67 | 394814,57 | 1,50 | 28,1 | 28,1 | 18,3 |
| C047-1_B | Nieuwbouw - blok C | 133009,67 | 394814,57 | 4,50 | 34,5 | 34,5 | 18,5 |
| C047-1_C | Nieuwbouw - blok C | 133009,67 | 394814,57 | 7,50 | 36,9 | 36,9 | 18,7 |
| C047-2_A | Nieuwbouw - blok C | 133009,48 | 394824,47 | 1,50 | 22,7 | 22,7 | 7,2 |
| C047-2_B | Nieuwbouw - blok C | 133009,48 | 394824,47 | 4,50 | 29,3 | 29,3 | 12,5 |
| C047-2_C | Nieuwbouw - blok C | 133009,48 | 394824,47 | 7,50 | 31,0 | 31,0 | 13,5 |
| C048-1_A | Nieuwbouw - blok C | 133003,93 | 394814,52 | 1,50 | 28,4 | 28,4 | 17,9 |
| C048-1_B | Nieuwbouw - blok C | 133003,93 | 394814,52 | 4,50 | 34,4 | 34,4 | 18,3 |
| C048-1_C | Nieuwbouw - blok C | 133003,93 | 394814,52 | 7,50 | 36,8 | 36,8 | 18,5 |
| C048-2_A | Nieuwbouw - blok C | 133004,13 | 394824,43 | 1,50 | 24,0 | 24,0 | 7,2 |
| C048-2_B | Nieuwbouw - blok C | 133004,13 | 394824,43 | 4,50 | 29,7 | 29,7 | 12,3 |
| C048-2_C | Nieuwbouw - blok C | 133004,13 | 394824,43 | 7,50 | 31,4 | 31,4 | 13,2 |

Alle getoonde dB-waarden zijn A-gewogen

Rapport: Resultatentabel
Model: WII - kazerne LAmax
LAmax totaalresultaten voor toetspunten
Groep: Ireen Wust ijsbaan

| Naam Toetspunt | Omschrijving | X | Y | Hoogte | Dag | Avond | Nacht |
|---|---|---|---|---|---|---|---|
| C049-1_A | Nieuwbouw - blok C | 132999,03 | 394814,49 | 1,50 | 28,9 | 28,9 | 17,8 |
| C049-1_B | Nieuwbouw - blok C | 132999,03 | 394814,49 | 4,50 | 34,2 | 34,2 | 18,1 |
| C049-1_C | Nieuwbouw - blok C | 132999,03 | 394814,49 | 7,50 | 36,6 | 36,6 | 18,3 |
| C049-2_A | Nieuwbouw - blok C | 132998,65 | 394824,39 | 1,50 | 26,4 | 26,4 | 12,1 |
| C049-2_B | Nieuwbouw - blok C | 132998,65 | 394824,39 | 4,50 | 30,8 | 30,8 | 14,7 |
| C049-2_C | Nieuwbouw - blok C | 132998,65 | 394824,39 | 7,50 | 31,7 | 31,7 | 13,0 |
| C049-3_A | Nieuwbouw - blok C | 132995,92 | 394819,82 | 1,50 | 23,7 | 23,7 | 8,7 |
| C049-3_B | Nieuwbouw - blok C | 132995,92 | 394819,82 | 4,50 | 25,2 | 25,2 | 9,5 |
| C049-3_C | Nieuwbouw - blok C | 132995,92 | 394819,82 | 7,50 | 29,0 | 29,0 | 15,2 |
| C050-1_A | Nieuwbouw - blok C | 132972,25 | 394820,15 | 1,50 | 20,1 | 20,1 | 1,0 |
| C050-1_B | Nieuwbouw - blok C | 132972,25 | 394820,15 | 4,50 | 21,1 | 21,1 | 1,6 |
| C050-1_C | Nieuwbouw - blok C | 132972,25 | 394820,15 | 7,50 | 25,7 | 25,7 | 3,1 |
| C050-2_A | Nieuwbouw - blok C | 132984,70 | 394820,34 | 1,50 | 30,7 | 30,7 | 13,9 |
| C050-2_B | Nieuwbouw - blok C | 132984,70 | 394820,34 | 4,50 | 32,9 | 32,9 | 14,2 |
| C050-2_C | Nieuwbouw - blok C | 132984,70 | 394820,34 | 7,50 | 32,9 | 32,9 | 12,9 |
| C050-3_A | Nieuwbouw - blok C | 132978,21 | 394817,05 | 1,50 | 30,4 | 30,4 | 10,0 |
| C050-3_B | Nieuwbouw - blok C | 132978,21 | 394817,05 | 4,50 | 33,5 | 33,5 | 14,7 |
| C050-3_C | Nieuwbouw - blok C | 132978,21 | 394817,05 | 7,50 | 35,8 | 35,8 | 16,1 |
| C051-1_A | Nieuwbouw - blok C | 132971,92 | 394825,83 | 1,50 | 19,9 | 19,9 | 0,8 |
| C051-1_B | Nieuwbouw - blok C | 132971,92 | 394825,83 | 4,50 | 21,0 | 21,0 | 1,4 |
| C051-1_C | Nieuwbouw - blok C | 132971,92 | 394825,83 | 7,50 | 25,2 | 25,2 | 3,2 |
| C051-2_A | Nieuwbouw - blok C | 132984,34 | 394826,37 | 1,50 | 27,4 | 27,4 | 12,4 |
| C051-2_B | Nieuwbouw - blok C | 132984,34 | 394826,37 | 4,50 | 29,6 | 29,6 | 16,0 |
| C051-2_C | Nieuwbouw - blok C | 132984,34 | 394826,37 | 7,50 | 33,2 | 33,2 | 16,4 |
| C051-3_A | Nieuwbouw - blok C | 132975,00 | 394829,43 | 1,50 | 24,4 | 24,4 | 5,7 |
| C051-3_B | Nieuwbouw - blok C | 132975,00 | 394829,43 | 4,50 | 26,8 | 26,8 | 10,7 |
| C051-3_C | Nieuwbouw - blok C | 132975,00 | 394829,43 | 7,50 | 29,2 | 29,2 | 11,3 |
| C052-1_A | Nieuwbouw - blok C | 132971,13 | 394838,82 | 1,50 | 21,1 | 21,1 | 3,0 |
| C052-1_B | Nieuwbouw - blok C | 132971,13 | 394838,82 | 4,50 | 22,1 | 22,1 | 3,9 |
| C052-1_C | Nieuwbouw - blok C | 132971,13 | 394838,82 | 7,50 | 26,2 | 26,2 | 4,6 |
| C052-2_A | Nieuwbouw - blok C | 132983,60 | 394838,99 | 1,50 | 30,9 | 30,9 | 16,9 |
| C052-2_B | Nieuwbouw - blok C | 132983,60 | 394838,99 | 4,50 | 33,8 | 33,8 | 17,4 |
| C052-2_C | Nieuwbouw - blok C | 132983,60 | 394838,99 | 7,50 | 36,3 | 36,3 | 17,7 |
| C052-3_A | Nieuwbouw - blok C | 132975,09 | 394835,77 | 1,50 | 25,6 | 25,6 | 6,7 |
| C052-3_B | Nieuwbouw - blok C | 132975,09 | 394835,77 | 4,50 | 32,3 | 32,3 | 17,2 |
| C052-3_C | Nieuwbouw - blok C | 132975,09 | 394835,77 | 7,50 | 35,6 | 35,6 | 17,3 |
| C052-4_A | Nieuwbouw - blok C | 132976,72 | 394842,39 | 1,50 | 26,2 | 26,2 | 11,4 |
| C052-4_B | Nieuwbouw - blok C | 132976,72 | 394842,39 | 4,50 | 27,2 | 27,2 | 11,6 |
| C052-4_C | Nieuwbouw - blok C | 132976,72 | 394842,39 | 7,50 | 29,4 | 29,4 | 12,0 |
| C053-1_A | Nieuwbouw - blok C | 132969,53 | 394869,39 | 1,50 | 21,7 | 21,7 | 6,2 |
| C053-1_B | Nieuwbouw - blok C | 132969,53 | 394869,39 | 4,50 | 21,9 | 21,9 | 3,8 |
| C053-1_C | Nieuwbouw - blok C | 132969,53 | 394869,39 | 7,50 | 25,1 | 25,1 | 5,6 |
| C053-2_A | Nieuwbouw - blok C | 132981,82 | 394869,80 | 1,50 | 26,8 | 26,8 | 10,1 |
| C053-2_B | Nieuwbouw - blok C | 132981,82 | 394869,80 | 4,50 | 28,9 | 28,9 | 11,6 |
| C053-2_C | Nieuwbouw - blok C | 132981,82 | 394869,80 | 7,50 | 35,1 | 35,1 | 17,3 |
| C053-3_A | Nieuwbouw - blok C | 132975,81 | 394866,35 | 1,50 | 26,9 | 26,9 | 13,8 |
| C053-3_B | Nieuwbouw - blok C | 132975,81 | 394866,35 | 4,50 | 28,7 | 28,7 | 14,4 |
| C053-3_C | Nieuwbouw - blok C | 132975,81 | 394866,35 | 7,50 | 35,4 | 35,4 | 17,2 |
| C054-1_A | Nieuwbouw - blok C | 132969,09 | 394875,19 | 1,50 | 20,9 | 20,9 | 3,9 |
| C054-1_B | Nieuwbouw - blok C | 132969,09 | 394875,19 | 4,50 | 20,6 | 20,6 | 3,9 |
| C054-1_C | Nieuwbouw - blok C | 132969,09 | 394875,19 | 7,50 | 24,4 | 24,4 | 5,7 |
| C054-2_A | Nieuwbouw - blok C | 132981,43 | 394875,93 | 1,50 | 27,2 | 27,2 | 8,7 |
| C054-2_B | Nieuwbouw - blok C | 132981,43 | 394875,93 | 4,50 | 29,3 | 29,3 | 10,8 |
| C054-2_C | Nieuwbouw - blok C | 132981,43 | 394875,93 | 7,50 | 36,8 | 36,8 | 17,1 |
| C054-3_A | Nieuwbouw - blok C | 132971,99 | 394878,62 | 1,50 | 22,6 | 22,6 | 6,8 |
| C054-3_B | Nieuwbouw - blok C | 132971,99 | 394878,62 | 4,50 | 25,0 | 25,0 | 10,5 |
| C054-3_C | Nieuwbouw - blok C | 132971,99 | 394878,62 | 7,50 | 28,4 | 28,4 | 16,0 |
| C055-1_A | Nieuwbouw - blok D | 132968,36 | 394888,47 | 1,50 | 23,3 | 23,3 | 11,7 |
| C055-1_B | Nieuwbouw - blok D | 132968,36 | 394888,47 | 4,50 | 21,1 | 21,1 | 5,9 |
| C055-1_C | Nieuwbouw - blok D | 132968,36 | 394888,47 | 7,50 | 25,2 | 25,2 | 7,4 |

Alle getoonde dB-waarden zijn A-gewogen

Rapport: Resultatentabel
Model: WII - kazerne LAmax
LAmax totaalresultaten voor toetspunten
Groep: Ireen Wust ijsbaan

| Naam Toetspunt | Omschrijving | X | Y | Hoogte | Dag | Avond | Nacht |
|---|---|---|---|---|---|---|---|
| C055-2_A | Nieuwbouw - blok D | 132980,59 | 394889,45 | 1,50 | 26,5 | 26,5 | 10,5 |
| C055-2_B | Nieuwbouw - blok D | 132980,59 | 394889,45 | 4,50 | 29,0 | 29,0 | 12,0 |
| C055-2_C | Nieuwbouw - blok D | 132980,59 | 394889,45 | 7,50 | 35,6 | 35,6 | 15,9 |
| C055-3_A | Nieuwbouw - blok D | 132972,54 | 394885,18 | 1,50 | 24,8 | 24,8 | 12,7 |
| C055-3_B | Nieuwbouw - blok D | 132972,54 | 394885,18 | 4,50 | 28,2 | 28,2 | 12,2 |
| C055-3_C | Nieuwbouw - blok D | 132972,54 | 394885,18 | 7,50 | 34,5 | 34,5 | 16,8 |
| C055-4_A | Nieuwbouw - blok D | 132974,07 | 394891,72 | 1,50 | 23,8 | 23,8 | 11,6 |
| C055-4_B | Nieuwbouw - blok D | 132974,07 | 394891,72 | 4,50 | 24,4 | 24,4 | 11,9 |
| C055-4_C | Nieuwbouw - blok D | 132974,07 | 394891,72 | 7,50 | 28,4 | 28,4 | 12,4 |
| D056-1_A | Nieuwbouw - blok D | 132979,08 | 394807,77 | 1,50 | 29,4 | 29,4 | 12,3 |
| D056-1_B | Nieuwbouw - blok D | 132979,08 | 394807,77 | 4,50 | 32,5 | 32,5 | 15,2 |
| D056-2_A | Nieuwbouw - blok D | 132980,16 | 394800,99 | 1,50 | 26,6 | 26,6 | 8,4 |
| D056-2_B | Nieuwbouw - blok D | 132980,16 | 394800,99 | 4,50 | 30,4 | 30,4 | 12,3 |
| D056-3_A | Nieuwbouw - blok D | 132974,89 | 394805,84 | 1,50 | 21,5 | 21,5 | 2,2 |
| D056-3_B | Nieuwbouw - blok D | 132974,89 | 394805,84 | 4,50 | 23,4 | 23,4 | 3,3 |
| D057-1_A | Nieuwbouw - blok D | 132971,24 | 394800,29 | 1,50 | 19,8 | 19,8 | 1,2 |
| D057-1_B | Nieuwbouw - blok D | 132971,24 | 394800,29 | 4,50 | 22,1 | 22,1 | 4,3 |
| D057-2_A | Nieuwbouw - blok D | 132978,09 | 394799,68 | 1,50 | 24,5 | 24,5 | 12,8 |
| D057-2_B | Nieuwbouw - blok D | 132978,09 | 394799,68 | 4,50 | 28,6 | 28,6 | 20,6 |
| D057-3_A | Nieuwbouw - blok D | 132974,12 | 394804,12 | 1,50 | 20,7 | 20,7 | 1,8 |
| D057-3_B | Nieuwbouw - blok D | 132974,12 | 394804,12 | 4,50 | 23,5 | 23,5 | 4,8 |
| D058-1_A | Nieuwbouw - blok D | 132971,23 | 394794,39 | 1,50 | 18,8 | 18,8 | 8,8 |
| D058-1_B | Nieuwbouw - blok D | 132971,23 | 394794,39 | 4,50 | 21,2 | 21,2 | 11,8 |
| D058-2_A | Nieuwbouw - blok D | 132978,04 | 394794,49 | 1,50 | 23,4 | 23,4 | 11,2 |
| D058-2_B | Nieuwbouw - blok D | 132978,04 | 394794,49 | 4,50 | 27,5 | 27,5 | 19,6 |
| D059-1_A | Nieuwbouw - blok D | 132971,23 | 394787,87 | 1,50 | 19,8 | 19,8 | 8,8 |
| D059-1_B | Nieuwbouw - blok D | 132971,23 | 394787,87 | 4,50 | 21,8 | 21,8 | 12,3 |
| D059-2_A | Nieuwbouw - blok D | 132977,98 | 394787,96 | 1,50 | 26,2 | 26,2 | 12,0 |
| D059-2_B | Nieuwbouw - blok D | 132977,98 | 394787,96 | 4,50 | 29,0 | 29,0 | 19,9 |
| D059-3_A | Nieuwbouw - blok D | 132974,90 | 394784,58 | 1,50 | 28,6 | 28,6 | 12,4 |
| D059-3_B | Nieuwbouw - blok D | 132974,90 | 394784,58 | 4,50 | 31,1 | 31,1 | 21,7 |
| D060-1_A | Nieuwbouw - blok D | 132987,20 | 394807,73 | 1,50 | 29,8 | 29,8 | 13,2 |
| D060-1_B | Nieuwbouw - blok D | 132987,20 | 394807,73 | 4,50 | 32,2 | 32,2 | 15,4 |
| D060-2_A | Nieuwbouw - blok D | 132985,93 | 394801,02 | 1,50 | 26,0 | 26,0 | 8,0 |
| D060-2_B | Nieuwbouw - blok D | 132985,93 | 394801,02 | 4,50 | 29,9 | 29,9 | 12,9 |
| D060-3_A | Nieuwbouw - blok D | 132994,71 | 394805,78 | 1,50 | 31,2 | 31,2 | 17,8 |
| D060-3_B | Nieuwbouw - blok D | 132994,71 | 394805,78 | 4,50 | 34,3 | 34,3 | 18,0 |
| D061-1_A | Nieuwbouw - blok D | 132994,73 | 394800,10 | 1,50 | 30,4 | 30,4 | 20,8 |
| D061-1_B | Nieuwbouw - blok D | 132994,73 | 394800,10 | 4,50 | 33,9 | 33,9 | 29,0 |
| D061-2_A | Nieuwbouw - blok D | 132987,90 | 394799,97 | 1,50 | 25,8 | 25,8 | 11,5 |
| D061-2_B | Nieuwbouw - blok D | 132987,90 | 394799,97 | 4,50 | 29,9 | 29,9 | 14,7 |
| D062-1_A | Nieuwbouw - blok D | 132994,73 | 394794,29 | 1,50 | 30,2 | 30,2 | 19,4 |
| D062-1_B | Nieuwbouw - blok D | 132994,73 | 394794,29 | 4,50 | 33,3 | 33,3 | 28,8 |
| D062-2_A | Nieuwbouw - blok D | 132987,93 | 394794,62 | 1,50 | 25,3 | 25,3 | 10,6 |
| D062-2_B | Nieuwbouw - blok D | 132987,93 | 394794,62 | 4,50 | 29,6 | 29,6 | 14,4 |
| D063-1_A | Nieuwbouw - blok D | 132994,73 | 394788,55 | 1,50 | 30,0 | 30,0 | 19,9 |
| D063-1_B | Nieuwbouw - blok D | 132994,73 | 394788,55 | 4,50 | 32,8 | 32,8 | 28,9 |
| D063-2_A | Nieuwbouw - blok D | 132987,96 | 394789,75 | 1,50 | 26,6 | 26,6 | 10,6 |
| D063-2_B | Nieuwbouw - blok D | 132987,96 | 394789,75 | 4,50 | 29,7 | 29,7 | 14,3 |
| D063-3_A | Nieuwbouw - blok D | 132991,61 | 394784,60 | 1,50 | 29,4 | 29,4 | 14,0 |
| D063-3_B | Nieuwbouw - blok D | 132991,61 | 394784,60 | 4,50 | 32,4 | 32,4 | 22,4 |
| D064-1_A | Nieuwbouw - blok D | 133019,68 | 394787,25 | 1,50 | 29,5 | 29,5 | 18,1 |
| D064-1_B | Nieuwbouw - blok D | 133019,68 | 394787,25 | 4,50 | 31,6 | 31,6 | 25,0 |
| D064-2_A | Nieuwbouw - blok D | 133020,18 | 394780,59 | 1,50 | 24,8 | 24,8 | 9,8 |
| D064-2_B | Nieuwbouw - blok D | 133020,18 | 394780,59 | 4,50 | 29,4 | 29,4 | 10,8 |
| D064-3_A | Nieuwbouw - blok D | 133016,92 | 394783,96 | 1,50 | 27,8 | 27,8 | 13,5 |
| D064-3_B | Nieuwbouw - blok D | 133016,92 | 394783,96 | 4,50 | 29,4 | 29,4 | 16,6 |
| D065-1_A | Nieuwbouw - blok D | 133026,22 | 394787,30 | 1,50 | 29,6 | 29,6 | 18,0 |
| D065-1_B | Nieuwbouw - blok D | 133026,22 | 394787,30 | 4,50 | 32,8 | 32,8 | 24,0 |
| D065-2_A | Nieuwbouw - blok D | 133025,79 | 394780,59 | 1,50 | 24,0 | 24,0 | 9,9 |

Alle getoonde dB-waarden zijn A-gewogen

Rapport: Resultatentabel
Model: WII - kazerne LAmax
LAmax totaalresultaten voor toetspunten
Groep: Ireen Wust ijsbaan

| Naam Toetspunt | Omschrijving | X | Y | Hoogte | Dag | Avond | Nacht |
|---|---|---|---|---|---|---|---|
| D065-2_B | Nieuwbouw - blok D | 133025,79 | 394780,59 | 4,50 | 28,5 | 28,5 | 10,9 |
| D066-1_A | Nieuwbouw - blok D | 133032,41 | 394787,34 | 1,50 | 29,7 | 29,7 | 16,8 |
| D066-1_B | Nieuwbouw - blok D | 133032,41 | 394787,34 | 4,50 | 32,3 | 32,3 | 24,6 |
| D066-2_A | Nieuwbouw - blok D | 133031,82 | 394780,59 | 1,50 | 22,8 | 22,8 | 10,1 |
| D066-2_B | Nieuwbouw - blok D | 133031,82 | 394780,59 | 4,50 | 26,8 | 26,8 | 11,0 |
| D066-3_A | Nieuwbouw - blok D | 133036,06 | 394785,54 | 1,50 | 29,3 | 29,3 | 14,9 |
| D066-3_B | Nieuwbouw - blok D | 133036,06 | 394785,54 | 4,50 | 33,4 | 33,4 | 22,6 |
| D067-1_A | Nieuwbouw - blok D | 133039,82 | 394779,52 | 1,50 | 29,5 | 29,5 | 17,7 |
| D067-1_B | Nieuwbouw - blok D | 133039,82 | 394779,52 | 4,50 | 32,5 | 32,5 | 22,8 |
| D067-2_A | Nieuwbouw - blok D | 133033,20 | 394778,52 | 1,50 | 24,4 | 24,4 | 12,9 |
| D067-2_B | Nieuwbouw - blok D | 133033,20 | 394778,52 | 4,50 | 27,0 | 27,0 | 10,7 |
| D067-3_A | Nieuwbouw - blok D | 133038,28 | 394784,13 | 1,50 | 26,6 | 26,6 | 16,5 |
| D067-3_B | Nieuwbouw - blok D | 133038,28 | 394784,13 | 4,50 | 31,4 | 31,4 | 22,4 |
| D068-1_A | Nieuwbouw - blok D | 133039,84 | 394773,47 | 1,50 | 28,9 | 28,9 | 17,6 |
| D068-1_B | Nieuwbouw - blok D | 133039,84 | 394773,47 | 4,50 | 31,2 | 31,2 | 22,9 |
| D068-2_A | Nieuwbouw - blok D | 133033,23 | 394772,95 | 1,50 | 27,5 | 27,5 | 15,5 |
| D068-2_B | Nieuwbouw - blok D | 133033,23 | 394772,95 | 4,50 | 29,6 | 29,6 | 15,9 |
| D069-1_A | Nieuwbouw - blok D | 133039,81 | 394766,96 | 1,50 | 27,4 | 27,4 | 17,5 |
| D069-1_B | Nieuwbouw - blok D | 133039,81 | 394766,96 | 4,50 | 30,0 | 30,0 | 23,0 |
| D069-1_C | Nieuwbouw - blok D | 133039,81 | 394766,96 | 7,50 | 33,2 | 33,2 | 30,2 |
| D069-2_A | Nieuwbouw - blok D | 133029,95 | 394766,71 | 1,50 | 23,8 | 23,8 | 12,8 |
| D069-2_B | Nieuwbouw - blok D | 133029,95 | 394766,71 | 4,50 | 26,0 | 26,0 | 14,7 |
| D069-2_C | Nieuwbouw - blok D | 133029,95 | 394766,71 | 7,50 | 23,7 | 23,7 | 14,4 |
| D069-3_A | Nieuwbouw - blok D | 133031,58 | 394769,56 | 1,50 | 25,5 | 25,5 | 15,5 |
| D069-3_B | Nieuwbouw - blok D | 133031,58 | 394769,56 | 4,50 | 28,1 | 28,1 | 16,0 |
| D069-3_C | Nieuwbouw - blok D | 133031,58 | 394769,56 | 7,50 | 31,6 | 31,6 | 30,1 |
| D070-1_A | Nieuwbouw - blok D | 133039,77 | 394760,52 | 1,50 | 25,9 | 25,9 | 16,4 |
| D070-1_B | Nieuwbouw - blok D | 133039,77 | 394760,52 | 4,50 | 28,5 | 28,5 | 20,5 |
| D070-1_C | Nieuwbouw - blok D | 133039,77 | 394760,52 | 7,50 | 32,3 | 32,3 | 21,9 |
| D070-2_A | Nieuwbouw - blok D | 133030,01 | 394760,43 | 1,50 | 23,4 | 23,4 | 10,0 |
| D070-2_B | Nieuwbouw - blok D | 133030,01 | 394760,43 | 4,50 | 26,7 | 26,7 | 15,8 |
| D070-2_C | Nieuwbouw - blok D | 133030,01 | 394760,43 | 7,50 | 24,4 | 24,4 | 11,0 |
| D070-3_A | Nieuwbouw - blok D | 133034,90 | 394757,40 | 1,50 | 26,6 | 26,6 | 12,3 |
| D070-3_B | Nieuwbouw - blok D | 133034,90 | 394757,40 | 4,50 | 27,8 | 27,8 | 12,7 |
| D070-3_C | Nieuwbouw - blok D | 133034,90 | 394757,40 | 7,50 | 31,1 | 31,1 | 13,3 |
| D071-1_A | Nieuwbouw - blok D | 133036,74 | 394733,53 | 1,50 | 36,9 | 36,9 | 20,7 |
| D071-1_B | Nieuwbouw - blok D | 133036,74 | 394733,53 | 4,50 | 39,2 | 39,2 | 20,6 |
| D071-1_C | Nieuwbouw - blok D | 133036,74 | 394733,53 | 7,50 | 40,9 | 40,9 | 22,8 |
| D071-2_A | Nieuwbouw - blok D | 133036,34 | 394744,62 | 1,50 | 28,9 | 28,9 | 12,6 |
| D071-2_B | Nieuwbouw - blok D | 133036,34 | 394744,62 | 4,50 | 31,8 | 31,8 | 16,3 |
| D071-3_A | Nieuwbouw - blok D | 133039,42 | 394736,96 | 1,50 | 35,8 | 35,8 | 20,0 |
| D071-3_B | Nieuwbouw - blok D | 133039,42 | 394736,96 | 4,50 | 38,6 | 38,6 | 20,1 |
| D071-3_C | Nieuwbouw - blok D | 133039,42 | 394736,96 | 7,50 | 41,9 | 41,9 | 22,8 |
| D071-4_A | Nieuwbouw - blok D | 133033,23 | 394736,78 | 1,50 | 29,3 | 29,3 | 11,8 |
| D071-4_B | Nieuwbouw - blok D | 133033,23 | 394736,78 | 4,50 | 31,4 | 31,4 | 12,6 |
| D071-4_C | Nieuwbouw - blok D | 133033,23 | 394736,78 | 7,50 | 33,2 | 33,2 | 13,7 |
| D071-5_A | Nieuwbouw - blok D | 133036,39 | 394742,28 | 7,50 | 33,5 | 33,5 | 17,0 |
| D072-1_A | Nieuwbouw - blok D | 133026,96 | 394733,46 | 1,50 | 37,1 | 37,1 | 19,6 |
| D072-1_B | Nieuwbouw - blok D | 133026,96 | 394733,46 | 4,50 | 39,0 | 39,0 | 19,6 |
| D072-1_C | Nieuwbouw - blok D | 133026,96 | 394733,46 | 7,50 | 38,7 | 38,7 | 19,8 |
| D072-2_A | Nieuwbouw - blok D | 133026,55 | 394744,58 | 1,50 | 29,1 | 29,1 | 13,3 |
| D072-2_B | Nieuwbouw - blok D | 133026,55 | 394744,58 | 4,50 | 31,5 | 31,5 | 17,5 |
| D072-3_A | Nieuwbouw - blok D | 133029,67 | 394736,76 | 1,50 | 26,6 | 26,6 | 11,0 |
| D072-3_B | Nieuwbouw - blok D | 133029,67 | 394736,76 | 4,50 | 28,7 | 28,7 | 12,4 |
| D072-3_C | Nieuwbouw - blok D | 133029,67 | 394736,76 | 7,50 | 33,6 | 33,6 | 15,2 |
| D072-4_A | Nieuwbouw - blok D | 133023,81 | 394737,19 | 1,50 | 28,5 | 28,5 | 11,5 |
| D072-4_B | Nieuwbouw - blok D | 133023,81 | 394737,19 | 4,50 | 29,2 | 29,2 | 11,1 |
| D072-4_C | Nieuwbouw - blok D | 133023,81 | 394737,19 | 7,50 | 32,7 | 32,7 | 12,8 |
| D072-5_A | Nieuwbouw - blok D | 133026,62 | 394742,25 | 7,50 | 33,7 | 33,7 | 19,5 |
| D073-1_A | Nieuwbouw - blok D | 133017,18 | 394733,36 | 1,50 | 37,0 | 37,0 | 19,3 |

Alle getoonde dB-waarden zijn A-gewogen

Rapport: Resultatentabel
Model: WII - kazerne LAmax
LAmax totaalresultaten voor toetspunten
Groep: Ireen Wust ijsbaan

| Naam Toetspunt | Omschrijving | X | Y | Hoogte | Dag | Avond | Nacht |
|---|---|---|---|---|---|---|---|
| D073-1_B | Nieuwbouw - blok D | 133017,18 | 394733,36 | 4,50 | 39,3 | 39,3 | 19,3 |
| D073-1_C | Nieuwbouw - blok D | 133017,18 | 394733,36 | 7,50 | 39,7 | 39,7 | 21,7 |
| D073-2_A | Nieuwbouw - blok D | 133016,64 | 394744,54 | 1,50 | 29,1 | 29,1 | 14,2 |
| D073-2_B | Nieuwbouw - blok D | 133016,64 | 394744,54 | 4,50 | 31,1 | 31,1 | 17,9 |
| D073-3_A | Nieuwbouw - blok D | 133020,11 | 394736,10 | 1,50 | 26,4 | 26,4 | 10,5 |
| D073-3_B | Nieuwbouw - blok D | 133020,11 | 394736,10 | 4,50 | 27,6 | 27,6 | 11,8 |
| D073-3_C | Nieuwbouw - blok D | 133020,11 | 394736,10 | 7,50 | 31,7 | 31,7 | 14,3 |
| D073-4_A | Nieuwbouw - blok D | 133014,15 | 394736,08 | 1,50 | 29,5 | 29,5 | 13,9 |
| D073-4_B | Nieuwbouw - blok D | 133014,15 | 394736,08 | 4,50 | 30,7 | 30,7 | 13,7 |
| D073-4_C | Nieuwbouw - blok D | 133014,15 | 394736,08 | 7,50 | 32,5 | 32,5 | 13,4 |
| D073-5_A | Nieuwbouw - blok D | 133016,78 | 394742,15 | 7,50 | 33,7 | 33,7 | 20,4 |
| D074-1_A | Nieuwbouw - blok D | 133007,38 | 394733,35 | 1,50 | 35,1 | 35,1 | 19,0 |
| D074-1_B | Nieuwbouw - blok D | 133007,38 | 394733,35 | 4,50 | 38,5 | 38,5 | 21,2 |
| D074-1_C | Nieuwbouw - blok D | 133007,38 | 394733,35 | 7,50 | 39,3 | 39,3 | 21,3 |
| D074-2_A | Nieuwbouw - blok D | 133006,92 | 394744,68 | 1,50 | 28,2 | 28,2 | 16,2 |
| D074-2_B | Nieuwbouw - blok D | 133006,92 | 394744,68 | 4,50 | 30,7 | 30,7 | 18,6 |
| D074-3_A | Nieuwbouw - blok D | 133010,55 | 394736,41 | 1,50 | 25,5 | 25,5 | 10,2 |
| D074-3_B | Nieuwbouw - blok D | 133010,55 | 394736,41 | 4,50 | 26,6 | 26,6 | 11,4 |
| D074-3_C | Nieuwbouw - blok D | 133010,55 | 394736,41 | 7,50 | 30,8 | 30,8 | 13,8 |
| D074-4_A | Nieuwbouw - blok D | 133004,59 | 394736,73 | 1,50 | 27,8 | 27,8 | 10,5 |
| D074-4_B | Nieuwbouw - blok D | 133004,59 | 394736,73 | 4,50 | 29,7 | 29,7 | 11,3 |
| D074-4_C | Nieuwbouw - blok D | 133004,59 | 394736,73 | 7,50 | 32,2 | 32,2 | 12,2 |
| D074-5_A | Nieuwbouw - blok D | 133007,23 | 394742,25 | 7,50 | 33,6 | 33,6 | 21,0 |
| D075-1_A | Nieuwbouw - blok D | 132997,87 | 394733,27 | 1,50 | 34,2 | 34,2 | 18,6 |
| D075-1_B | Nieuwbouw - blok D | 132997,87 | 394733,27 | 4,50 | 36,9 | 36,9 | 18,6 |
| D075-1_C | Nieuwbouw - blok D | 132997,87 | 394733,27 | 7,50 | 37,6 | 37,6 | 18,7 |
| D075-2_A | Nieuwbouw - blok D | 132997,68 | 394744,59 | 1,50 | 28,0 | 28,0 | 16,6 |
| D075-2_B | Nieuwbouw - blok D | 132997,68 | 394744,59 | 4,50 | 30,7 | 30,7 | 19,3 |
| D075-3_A | Nieuwbouw - blok D | 133000,97 | 394736,73 | 1,50 | 24,7 | 24,7 | 9,9 |
| D075-3_B | Nieuwbouw - blok D | 133000,97 | 394736,73 | 4,50 | 26,7 | 26,7 | 11,0 |
| D075-3_C | Nieuwbouw - blok D | 133000,97 | 394736,73 | 7,50 | 32,0 | 32,0 | 14,0 |
| D075-4_A | Nieuwbouw - blok D | 132994,99 | 394736,49 | 1,50 | 26,8 | 26,8 | 10,3 |
| D075-4_B | Nieuwbouw - blok D | 132994,99 | 394736,49 | 4,50 | 27,3 | 27,3 | 10,2 |
| D075-4_C | Nieuwbouw - blok D | 132994,99 | 394736,49 | 7,50 | 31,1 | 31,1 | 12,0 |
| D075-5_A | Nieuwbouw - blok D | 132997,81 | 394742,09 | 7,50 | 34,2 | 34,2 | 21,6 |
| D076-1_A | Nieuwbouw - blok D | 132988,45 | 394733,17 | 1,50 | 33,8 | 33,8 | 18,4 |
| D076-1_B | Nieuwbouw - blok D | 132988,45 | 394733,17 | 4,50 | 37,4 | 37,4 | 20,6 |
| D076-1_C | Nieuwbouw - blok D | 132988,45 | 394733,17 | 7,50 | 38,0 | 38,0 | 20,6 |
| D076-2_A | Nieuwbouw - blok D | 132988,01 | 394744,50 | 1,50 | 27,2 | 27,2 | 15,8 |
| D076-2_B | Nieuwbouw - blok D | 132988,01 | 394744,50 | 4,50 | 29,7 | 29,7 | 19,4 |
| D076-3_A | Nieuwbouw - blok D | 132991,33 | 394736,30 | 1,50 | 24,7 | 24,7 | 9,6 |
| D076-3_B | Nieuwbouw - blok D | 132991,33 | 394736,30 | 4,50 | 25,7 | 25,7 | 10,7 |
| D076-3_C | Nieuwbouw - blok D | 132991,33 | 394736,30 | 7,50 | 30,1 | 30,1 | 13,1 |
| D076-4_A | Nieuwbouw - blok D | 132985,41 | 394736,67 | 1,50 | 25,7 | 25,7 | 9,8 |
| D076-4_B | Nieuwbouw - blok D | 132985,41 | 394736,67 | 4,50 | 28,2 | 28,2 | 10,7 |
| D076-4_C | Nieuwbouw - blok D | 132985,41 | 394736,67 | 7,50 | 30,5 | 30,5 | 11,0 |
| D076-5_A | Nieuwbouw - blok D | 132988,15 | 394741,93 | 7,50 | 33,9 | 33,9 | 22,3 |
| D077-1_A | Nieuwbouw - blok D | 132978,72 | 394733,17 | 1,50 | 33,8 | 33,8 | 18,1 |
| D077-1_B | Nieuwbouw - blok D | 132978,72 | 394733,17 | 4,50 | 37,0 | 37,0 | 20,3 |
| D077-1_C | Nieuwbouw - blok D | 132978,72 | 394733,17 | 7,50 | 37,6 | 37,6 | 20,3 |
| D077-2_A | Nieuwbouw - blok D | 132977,55 | 394744,37 | 1,50 | 26,6 | 26,6 | 14,7 |
| D077-2_B | Nieuwbouw - blok D | 132977,55 | 394744,37 | 4,50 | 29,2 | 29,2 | 21,4 |
| D077-3_A | Nieuwbouw - blok D | 132981,69 | 394735,87 | 1,50 | 24,2 | 24,2 | 9,4 |
| D077-3_B | Nieuwbouw - blok D | 132981,69 | 394735,87 | 4,50 | 25,7 | 25,7 | 10,4 |
| D077-3_C | Nieuwbouw - blok D | 132981,69 | 394735,87 | 7,50 | 32,0 | 32,0 | 13,4 |
| D077-4_A | Nieuwbouw - blok D | 132974,04 | 394739,77 | 1,50 | 20,0 | 20,0 | 8,3 |
| D077-4_B | Nieuwbouw - blok D | 132974,04 | 394739,77 | 4,50 | 22,0 | 22,0 | 8,9 |
| D077-5_A | Nieuwbouw - blok D | 132978,13 | 394742,12 | 7,50 | 33,4 | 33,4 | 23,3 |
| D077-6_A | Nieuwbouw - blok D | 132975,92 | 394739,66 | 7,50 | 24,6 | 24,6 | 9,2 |
| D078-1_A | Nieuwbouw - blok D | 132973,79 | 394762,45 | 1,50 | 18,3 | 18,3 | 9,0 |

Alle getoonde dB-waarden zijn A-gewogen

Rapport: Resultatentabel
Model: WII - kazerne LAmax
LAmax totaalresultaten voor toetspunten
Groep: Ireen Wust ijsbaan

| Naam Toetspunt | Omschrijving | X | Y | Hoogte | Dag | Avond | Nacht |
|---|---|---|---|---|---|---|---|
| D078-1_B | Nieuwbouw - blok D | 132973,79 | 394762,45 | 4,50 | 19,1 | 19,1 | 12,0 |
| D078-1_C | Nieuwbouw - blok D | 132973,79 | 394762,45 | 7,50 | 25,1 | 25,1 | 13,4 |
| D078-2_A | Nieuwbouw - blok D | 132986,24 | 394762,27 | 1,50 | 27,4 | 27,4 | 15,6 |
| D078-2_B | Nieuwbouw - blok D | 132986,24 | 394762,27 | 4,50 | 29,2 | 29,2 | 28,3 |
| D078-2_C | Nieuwbouw - blok D | 132986,24 | 394762,27 | 7,50 | 34,2 | 34,2 | 28,7 |
| D078-3_A | Nieuwbouw - blok D | 132979,83 | 394758,67 | 1,50 | 26,9 | 26,9 | 10,9 |
| D078-3_B | Nieuwbouw - blok D | 132979,83 | 394758,67 | 4,50 | 28,5 | 28,5 | 18,1 |
| D078-3_C | Nieuwbouw - blok D | 132979,83 | 394758,67 | 7,50 | 33,6 | 33,6 | 18,6 |
| D078-4_A | Nieuwbouw - blok D | 132977,15 | 394765,04 | 1,50 | 22,1 | 22,1 | 9,9 |
| D078-4_B | Nieuwbouw - blok D | 132977,15 | 394765,04 | 4,50 | 28,3 | 28,3 | 28,2 |
| D078-4_C | Nieuwbouw - blok D | 132977,15 | 394765,04 | 7,50 | 32,7 | 32,7 | 28,5 |
| D079-1_A | Nieuwbouw - blok D | 132973,92 | 394775,50 | 1,50 | 19,2 | 19,2 | 9,1 |
| D079-1_B | Nieuwbouw - blok D | 132973,92 | 394775,50 | 4,50 | 20,1 | 20,1 | 12,1 |
| D079-1_C | Nieuwbouw - blok D | 132973,92 | 394775,50 | 7,50 | 25,7 | 25,7 | 13,6 |
| D079-2_A | Nieuwbouw - blok D | 132986,20 | 394775,00 | 1,50 | 27,1 | 27,1 | 14,2 |
| D079-2_B | Nieuwbouw - blok D | 132986,20 | 394775,00 | 4,50 | 31,2 | 31,2 | 27,1 |
| D079-2_C | Nieuwbouw - blok D | 132986,20 | 394775,00 | 7,50 | 35,1 | 35,1 | 28,8 |
| D079-3_A | Nieuwbouw - blok D | 132978,40 | 394771,59 | 1,50 | 22,6 | 22,6 | 9,5 |
| D079-3_B | Nieuwbouw - blok D | 132978,40 | 394771,59 | 4,50 | 29,1 | 29,1 | 18,9 |
| D079-3_C | Nieuwbouw - blok D | 132978,40 | 394771,59 | 7,50 | 34,1 | 34,1 | 19,4 |
| D079-4_A | Nieuwbouw - blok D | 132979,99 | 394777,98 | 1,50 | 25,5 | 25,5 | 16,5 |
| D079-4_B | Nieuwbouw - blok D | 132979,99 | 394777,98 | 4,50 | 30,2 | 30,2 | 28,2 |
| D079-4_C | Nieuwbouw - blok D | 132979,99 | 394777,98 | 7,50 | 33,6 | 33,6 | 28,7 |
| E134-1_A | Nieuwbouw - blok E | 133123,02 | 395000,83 | 1,50 | 19,8 | 19,8 | 6,3 |
| E134-1_B | Nieuwbouw - blok E | 133123,02 | 395000,83 | 4,50 | 24,8 | 24,8 | 7,1 |
| E134-1_C | Nieuwbouw - blok E | 133123,02 | 395000,83 | 7,50 | 28,4 | 28,4 | 8,5 |
| E134-2_A | Nieuwbouw - blok E | 133122,93 | 394989,48 | 1,50 | 30,5 | 30,5 | 14,7 |
| E134-3_A | Nieuwbouw - blok E | 133119,29 | 394994,91 | 1,50 | 26,3 | 26,3 | 10,5 |
| E134-4_A | Nieuwbouw - blok E | 133123,35 | 394993,08 | 4,50 | 34,6 | 34,6 | 20,2 |
| E134-4_B | Nieuwbouw - blok E | 133123,35 | 394993,08 | 7,50 | 38,3 | 38,3 | 22,5 |
| E134-5_A | Nieuwbouw - blok E | 133120,87 | 394995,01 | 4,50 | 29,1 | 29,1 | 10,7 |
| E134-5_B | Nieuwbouw - blok E | 133120,87 | 394995,01 | 7,50 | 33,9 | 33,9 | 18,8 |
| E135-1_A | Nieuwbouw - blok E | 133128,15 | 395000,86 | 1,50 | 19,1 | 19,1 | 4,5 |
| E135-1_B | Nieuwbouw - blok E | 133128,15 | 395000,86 | 4,50 | 21,9 | 21,9 | 5,4 |
| E135-1_C | Nieuwbouw - blok E | 133128,15 | 395000,86 | 7,50 | 26,5 | 26,5 | 7,1 |
| E135-2_A | Nieuwbouw - blok E | 133128,34 | 394989,56 | 1,50 | 30,9 | 30,9 | 15,3 |
| E135-3_A | Nieuwbouw - blok E | 133128,55 | 394993,12 | 4,50 | 34,7 | 34,7 | 20,1 |
| E135-3_B | Nieuwbouw - blok E | 133128,55 | 394993,12 | 7,50 | 38,6 | 38,6 | 20,8 |
| E136-1_A | Nieuwbouw - blok E | 133133,91 | 395000,90 | 1,50 | 18,7 | 18,7 | 3,2 |
| E136-1_B | Nieuwbouw - blok E | 133133,91 | 395000,90 | 4,50 | 21,0 | 21,0 | 4,3 |
| E136-1_C | Nieuwbouw - blok E | 133133,91 | 395000,90 | 7,50 | 26,1 | 26,1 | 6,1 |
| E136-2_A | Nieuwbouw - blok E | 133133,90 | 394989,65 | 1,50 | 31,1 | 31,1 | 13,0 |
| E136-3_A | Nieuwbouw - blok E | 133134,06 | 394993,15 | 4,50 | 35,1 | 35,1 | 20,4 |
| E136-3_B | Nieuwbouw - blok E | 133134,06 | 394993,15 | 7,50 | 38,7 | 38,7 | 22,7 |
| E137-1_A | Nieuwbouw - blok E | 133139,20 | 395000,93 | 1,50 | 18,9 | 18,9 | 1,6 |
| E137-1_B | Nieuwbouw - blok E | 133139,20 | 395000,93 | 4,50 | 21,0 | 21,0 | 3,0 |
| E137-1_C | Nieuwbouw - blok E | 133139,20 | 395000,93 | 7,50 | 26,4 | 26,4 | 4,9 |
| E137-2_A | Nieuwbouw - blok E | 133138,89 | 394989,73 | 1,50 | 31,5 | 31,5 | 12,6 |
| E137-3_A | Nieuwbouw - blok E | 133139,26 | 394993,19 | 4,50 | 34,4 | 34,4 | 20,4 |
| E137-3_B | Nieuwbouw - blok E | 133139,26 | 394993,19 | 7,50 | 38,5 | 38,5 | 22,8 |
| E138-1_A | Nieuwbouw - blok E | 133144,32 | 395000,96 | 1,50 | 19,3 | 19,3 | 3,4 |
| E138-1_B | Nieuwbouw - blok E | 133144,32 | 395000,96 | 4,50 | 21,6 | 21,6 | 5,2 |
| E138-1_C | Nieuwbouw - blok E | 133144,32 | 395000,96 | 7,50 | 26,8 | 26,8 | 7,0 |
| E138-2_A | Nieuwbouw - blok E | 133144,51 | 394989,81 | 1,50 | 32,4 | 32,4 | 17,3 |
| E138-3_A | Nieuwbouw - blok E | 133144,82 | 394993,22 | 4,50 | 35,2 | 35,2 | 17,1 |
| E138-3_B | Nieuwbouw - blok E | 133144,82 | 394993,22 | 7,50 | 38,4 | 38,4 | 21,0 |
| E139-1_A | Nieuwbouw - blok E | 133149,92 | 395001,00 | 1,50 | 21,4 | 21,4 | 3,9 |
| E139-1_B | Nieuwbouw - blok E | 133149,92 | 395001,00 | 4,50 | 23,6 | 23,6 | 4,4 |
| E139-1_C | Nieuwbouw - blok E | 133149,92 | 395001,00 | 7,50 | 28,1 | 28,1 | 8,2 |
| E139-2_A | Nieuwbouw - blok E | 133149,96 | 394989,90 | 1,50 | 32,1 | 32,1 | 16,1 |

Alle getoonde dB-waarden zijn A-gewogen

Rapport: Resultatentabel
Model: WII - kazerne LAmax
LAmax totaalresultaten voor toetspunten
Groep: Ireen Wust ijsbaan

| Naam Toetspunt | Omschrijving | X | Y | Hoogte | Dag | Avond | Nacht |
|---|---|---|---|---|---|---|---|
| E139-3_A | Nieuwbouw - blok E | 133150,28 | 394993,26 | 4,50 | 35,5 | 35,5 | 20,0 |
| E139-3_B | Nieuwbouw - blok E | 133150,28 | 394993,26 | 7,50 | 38,0 | 38,0 | 21,0 |
| E140-1_A | Nieuwbouw - blok E | 133155,25 | 395001,02 | 1,50 | 21,4 | 21,4 | 7,9 |
| E140-1_B | Nieuwbouw - blok E | 133155,25 | 395001,02 | 4,50 | 25,2 | 25,2 | 8,0 |
| E140-1_C | Nieuwbouw - blok E | 133155,25 | 395001,02 | 7,50 | 28,1 | 28,1 | 8,2 |
| E140-2_A | Nieuwbouw - blok E | 133155,74 | 394989,86 | 1,50 | 31,8 | 31,8 | 16,9 |
| E140-3_A | Nieuwbouw - blok E | 133156,11 | 394993,27 | 4,50 | 35,3 | 35,3 | 20,0 |
| E140-3_B | Nieuwbouw - blok E | 133156,11 | 394993,27 | 7,50 | 38,2 | 38,2 | 21,1 |
| E141-1_A | Nieuwbouw - blok E | 133160,77 | 395001,02 | 1,50 | 20,3 | 20,3 | 5,3 |
| E141-1_B | Nieuwbouw - blok E | 133160,77 | 395001,02 | 4,50 | 23,7 | 23,7 | 5,8 |
| E141-1_C | Nieuwbouw - blok E | 133160,77 | 395001,02 | 7,50 | 26,3 | 26,3 | 5,2 |
| E141-2_A | Nieuwbouw - blok E | 133161,56 | 394989,85 | 1,50 | 31,7 | 31,7 | 19,1 |
| E141-3_A | Nieuwbouw - blok E | 133161,40 | 394993,33 | 4,50 | 35,1 | 35,1 | 19,4 |
| E141-3_B | Nieuwbouw - blok E | 133161,40 | 394993,33 | 7,50 | 37,3 | 37,3 | 20,3 |
| E142-1_A | Nieuwbouw - blok E | 133166,37 | 395001,02 | 1,50 | 20,3 | 20,3 | 5,0 |
| E142-1_B | Nieuwbouw - blok E | 133166,37 | 395001,02 | 4,50 | 23,3 | 23,3 | 5,4 |
| E142-1_C | Nieuwbouw - blok E | 133166,37 | 395001,02 | 7,50 | 26,1 | 26,1 | 5,2 |
| E142-2_A | Nieuwbouw - blok E | 133166,81 | 394989,85 | 1,50 | 31,6 | 31,6 | 16,5 |
| E142-3_A | Nieuwbouw - blok E | 133166,61 | 394993,36 | 4,50 | 34,8 | 34,8 | 19,5 |
| E142-3_B | Nieuwbouw - blok E | 133166,61 | 394993,36 | 7,50 | 35,9 | 35,9 | 20,4 |
| E143-1_A | Nieuwbouw - blok E | 133172,09 | 395001,02 | 1,50 | 20,3 | 20,3 | 5,1 |
| E143-1_B | Nieuwbouw - blok E | 133172,09 | 395001,02 | 4,50 | 23,3 | 23,3 | 5,5 |
| E143-1_C | Nieuwbouw - blok E | 133172,09 | 395001,02 | 7,50 | 26,4 | 26,4 | 5,5 |
| E143-2_A | Nieuwbouw - blok E | 133171,93 | 394989,85 | 1,50 | 31,5 | 31,5 | 18,2 |
| E143-3_A | Nieuwbouw - blok E | 133171,81 | 394993,40 | 4,50 | 35,1 | 35,1 | 20,9 |
| E143-3_B | Nieuwbouw - blok E | 133171,81 | 394993,40 | 7,50 | 36,0 | 36,0 | 21,3 |
| E144-1_A | Nieuwbouw - blok E | 133177,61 | 395001,02 | 1,50 | 20,6 | 20,6 | 4,2 |
| E144-1_B | Nieuwbouw - blok E | 133177,61 | 395001,02 | 4,50 | 23,7 | 23,7 | 5,8 |
| E144-1_C | Nieuwbouw - blok E | 133177,61 | 395001,02 | 7,50 | 26,8 | 26,8 | 6,0 |
| E144-2_A | Nieuwbouw - blok E | 133177,34 | 394989,84 | 1,50 | 32,7 | 32,7 | 20,3 |
| E144-3_A | Nieuwbouw - blok E | 133177,18 | 394993,43 | 4,50 | 37,0 | 37,0 | 23,3 |
| E144-3_B | Nieuwbouw - blok E | 133177,18 | 394993,43 | 7,50 | 38,0 | 38,0 | 21,8 |
| E145-1_A | Nieuwbouw - blok E | 133182,78 | 395001,02 | 1,50 | 21,9 | 21,9 | 4,9 |
| E145-1_B | Nieuwbouw - blok E | 133182,78 | 395001,02 | 4,50 | 25,2 | 25,2 | 7,1 |
| E145-1_C | Nieuwbouw - blok E | 133182,78 | 395001,02 | 7,50 | 28,1 | 28,1 | 7,4 |
| E145-2_A | Nieuwbouw - blok E | 133182,94 | 394989,84 | 1,50 | 33,5 | 33,5 | 19,6 |
| E145-3_A | Nieuwbouw - blok E | 133187,73 | 394996,46 | 1,50 | 32,6 | 32,6 | 17,6 |
| E145-4_A | Nieuwbouw - blok E | 133182,74 | 394993,47 | 4,50 | 37,6 | 37,6 | 23,2 |
| E145-4_B | Nieuwbouw - blok E | 133182,74 | 394993,47 | 7,50 | 38,8 | 38,8 | 22,0 |
| E145-5_A | Nieuwbouw - blok E | 133185,76 | 394996,22 | 4,50 | 37,0 | 37,0 | 21,4 |
| E145-5_B | Nieuwbouw - blok E | 133185,76 | 394996,22 | 7,50 | 38,6 | 38,6 | 21,9 |
| F146-1_A | Nieuwbouw - blok F | 133185,94 | 394972,51 | 1,50 | 32,7 | 32,7 | 22,7 |
| F146-1_B | Nieuwbouw - blok F | 133185,94 | 394972,51 | 4,50 | 36,9 | 36,9 | 22,7 |
| F146-1_C | Nieuwbouw - blok F | 133185,94 | 394972,51 | 7,50 | 39,4 | 39,4 | 23,0 |
| F146-2_A | Nieuwbouw - blok F | 133173,71 | 394972,36 | 1,50 | 30,6 | 30,6 | 14,8 |
| F146-2_B | Nieuwbouw - blok F | 133173,71 | 394972,36 | 4,50 | 33,9 | 33,9 | 20,1 |
| F146-2_C | Nieuwbouw - blok F | 133173,71 | 394972,36 | 7,50 | 35,5 | 35,5 | 18,8 |
| F146-3_A | Nieuwbouw - blok F | 133179,32 | 394975,50 | 1,50 | 29,0 | 29,0 | 9,6 |
| F146-3_B | Nieuwbouw - blok F | 133179,32 | 394975,50 | 4,50 | 34,4 | 34,4 | 9,4 |
| F146-3_C | Nieuwbouw - blok F | 133179,32 | 394975,50 | 7,50 | 35,0 | 35,0 | 9,5 |
| F146-4_A | Nieuwbouw - blok F | 133182,63 | 394969,41 | 1,50 | 32,4 | 32,4 | 22,9 |
| F146-4_B | Nieuwbouw - blok F | 133182,63 | 394969,41 | 4,50 | 37,1 | 37,1 | 24,0 |
| F146-4_C | Nieuwbouw - blok F | 133182,63 | 394969,41 | 7,50 | 39,2 | 39,2 | 23,0 |
| F147-1_A | Nieuwbouw - blok F | 133185,94 | 394959,35 | 1,50 | 31,3 | 31,3 | 23,1 |
| F147-1_B | Nieuwbouw - blok F | 133185,94 | 394959,35 | 4,50 | 36,4 | 36,4 | 23,2 |
| F147-1_C | Nieuwbouw - blok F | 133185,94 | 394959,35 | 7,50 | 40,0 | 40,0 | 23,6 |
| F147-2_A | Nieuwbouw - blok F | 133173,87 | 394958,97 | 1,50 | 29,4 | 29,4 | 19,6 |
| F147-2_B | Nieuwbouw - blok F | 133173,87 | 394958,97 | 4,50 | 34,1 | 34,1 | 20,4 |
| F147-2_C | Nieuwbouw - blok F | 133173,87 | 394958,97 | 7,50 | 35,9 | 35,9 | 19,4 |
| F147-3_A | Nieuwbouw - blok F | 133180,47 | 394956,35 | 1,50 | 31,9 | 31,9 | 23,2 |

Alle getoonde dB-waarden zijn A-gewogen

Rapport: Resultatentabel
Model: WII - kazerne LAmax
LAmax totaalresultaten voor toetspunten
Groep: Ireen Wust ijsbaan

| Naam Toetspunt | Omschrijving | X | Y | Hoogte | Dag | Avond | Nacht |
|---|---|---|---|---|---|---|---|
| F147-3_B | Nieuwbouw - blok F | 133180,47 | 394956,35 | 4,50 | 37,0 | 37,0 | 23,8 |
| F147-3_C | Nieuwbouw - blok F | 133180,47 | 394956,35 | 7,50 | 39,5 | 39,5 | 24,7 |
| F147-4_A | Nieuwbouw - blok F | 133182,53 | 394962,43 | 1,50 | 27,2 | 27,2 | 10,2 |
| F147-4_B | Nieuwbouw - blok F | 133182,53 | 394962,43 | 4,50 | 35,8 | 35,8 | 10,0 |
| F147-4_C | Nieuwbouw - blok F | 133182,53 | 394962,43 | 7,50 | 37,2 | 37,2 | 10,5 |
| F148-1_A | Nieuwbouw - blok F | 133185,92 | 394943,87 | 1,50 | 31,0 | 31,0 | 20,5 |
| F148-1_B | Nieuwbouw - blok F | 133185,92 | 394943,87 | 4,50 | 35,4 | 35,4 | 23,7 |
| F148-1_C | Nieuwbouw - blok F | 133185,92 | 394943,87 | 7,50 | 40,6 | 40,6 | 24,3 |
| F148-2_A | Nieuwbouw - blok F | 133173,83 | 394944,34 | 1,50 | 28,3 | 28,3 | 15,2 |
| F148-2_B | Nieuwbouw - blok F | 133173,83 | 394944,34 | 4,50 | 33,6 | 33,6 | 20,3 |
| F148-2_C | Nieuwbouw - blok F | 133173,83 | 394944,34 | 7,50 | 37,7 | 37,7 | 21,3 |
| F148-3_A | Nieuwbouw - blok F | 133179,48 | 394947,41 | 1,50 | 28,1 | 28,1 | 8,3 |
| F148-3_B | Nieuwbouw - blok F | 133179,48 | 394947,41 | 4,50 | 35,7 | 35,7 | 10,9 |
| F148-3_C | Nieuwbouw - blok F | 133179,48 | 394947,41 | 7,50 | 37,8 | 37,8 | 11,3 |
| F149-1_A | Nieuwbouw - blok F | 133186,10 | 394937,82 | 1,50 | 31,3 | 31,3 | 20,7 |
| F149-1_B | Nieuwbouw - blok F | 133186,10 | 394937,82 | 4,50 | 35,4 | 35,4 | 23,9 |
| F149-1_C | Nieuwbouw - blok F | 133186,10 | 394937,82 | 7,50 | 41,0 | 41,0 | 24,6 |
| F149-2_A | Nieuwbouw - blok F | 133173,83 | 394937,77 | 1,50 | 29,1 | 29,1 | 14,6 |
| F149-2_B | Nieuwbouw - blok F | 133173,83 | 394937,77 | 4,50 | 34,2 | 34,2 | 16,1 |
| F149-2_C | Nieuwbouw - blok F | 133173,83 | 394937,77 | 7,50 | 38,1 | 38,1 | 22,5 |
| F149-3_A | Nieuwbouw - blok F | 133182,73 | 394935,13 | 1,50 | 31,1 | 31,1 | 22,0 |
| F149-3_B | Nieuwbouw - blok F | 133182,73 | 394935,13 | 4,50 | 36,3 | 36,3 | 25,3 |
| F149-3_C | Nieuwbouw - blok F | 133182,73 | 394935,13 | 7,50 | 40,6 | 40,6 | 24,5 |
| F150-1_A | Nieuwbouw - blok F | 133186,20 | 394925,60 | 1,50 | 31,7 | 31,7 | 21,2 |
| F150-1_B | Nieuwbouw - blok F | 133186,20 | 394925,60 | 4,50 | 35,4 | 35,4 | 25,0 |
| F150-1_C | Nieuwbouw - blok F | 133186,20 | 394925,60 | 7,50 | 41,5 | 41,5 | 26,2 |
| F150-2_A | Nieuwbouw - blok F | 133173,83 | 394925,46 | 1,50 | 29,0 | 29,0 | 12,6 |
| F150-2_B | Nieuwbouw - blok F | 133173,83 | 394925,46 | 4,50 | 37,1 | 37,1 | 21,2 |
| F150-2_C | Nieuwbouw - blok F | 133173,83 | 394925,46 | 7,50 | 36,5 | 36,5 | 19,8 |
| F150-3_A | Nieuwbouw - blok F | 133182,94 | 394928,53 | 1,50 | 28,2 | 28,2 | 19,6 |
| F150-3_B | Nieuwbouw - blok F | 133182,94 | 394928,53 | 4,50 | 34,0 | 34,0 | 20,1 |
| F150-3_C | Nieuwbouw - blok F | 133182,94 | 394928,53 | 7,50 | 38,6 | 38,6 | 20,5 |
| F150-4_A | Nieuwbouw - blok F | 133180,11 | 394922,21 | 1,50 | 32,0 | 32,0 | 21,1 |
| F150-4_B | Nieuwbouw - blok F | 133180,11 | 394922,21 | 4,50 | 36,7 | 36,7 | 22,1 |
| F150-4_C | Nieuwbouw - blok F | 133180,11 | 394922,21 | 7,50 | 41,9 | 41,9 | 25,9 |
| F151-1_A | Nieuwbouw - blok F | 133158,78 | 394921,87 | 1,50 | 30,7 | 30,7 | 13,3 |
| F151-1_B | Nieuwbouw - blok F | 133158,78 | 394921,87 | 4,50 | 35,8 | 35,8 | 17,6 |
| F151-1_C | Nieuwbouw - blok F | 133158,78 | 394921,87 | 7,50 | 41,3 | 41,3 | 24,5 |
| F151-2_A | Nieuwbouw - blok F | 133158,37 | 394931,92 | 1,50 | 31,0 | 31,0 | 20,6 |
| F151-2_B | Nieuwbouw - blok F | 133158,37 | 394931,92 | 4,50 | 34,1 | 34,1 | 21,3 |
| F151-2_C | Nieuwbouw - blok F | 133158,37 | 394931,92 | 7,50 | 31,5 | 31,5 | 11,3 |
| F151-3_A | Nieuwbouw - blok F | 133161,84 | 394926,77 | 1,50 | 31,4 | 31,4 | 18,7 |
| F151-3_B | Nieuwbouw - blok F | 133161,84 | 394926,77 | 4,50 | 35,4 | 35,4 | 21,0 |
| F151-3_C | Nieuwbouw - blok F | 133161,84 | 394926,77 | 7,50 | 38,8 | 38,8 | 23,8 |
| F152-1_A | Nieuwbouw - blok F | 133153,02 | 394921,82 | 1,50 | 29,2 | 29,2 | 19,7 |
| F152-1_B | Nieuwbouw - blok F | 133153,02 | 394921,82 | 4,50 | 35,1 | 35,1 | 21,8 |
| F152-1_C | Nieuwbouw - blok F | 133153,02 | 394921,82 | 7,50 | 41,9 | 41,9 | 26,2 |
| F152-2_A | Nieuwbouw - blok F | 133152,86 | 394931,84 | 1,50 | 31,3 | 31,3 | 17,0 |
| F152-2_B | Nieuwbouw - blok F | 133152,86 | 394931,84 | 4,50 | 34,3 | 34,3 | 18,4 |
| F152-2_C | Nieuwbouw - blok F | 133152,86 | 394931,84 | 7,50 | 30,5 | 30,5 | 10,4 |
| F153-1_A | Nieuwbouw - blok F | 133147,47 | 394921,78 | 1,50 | 27,8 | 27,8 | 20,2 |
| F153-1_B | Nieuwbouw - blok F | 133147,47 | 394921,78 | 4,50 | 34,4 | 34,4 | 25,0 |
| F153-1_C | Nieuwbouw - blok F | 133147,47 | 394921,78 | 7,50 | 40,9 | 40,9 | 25,9 |
| F153-2_A | Nieuwbouw - blok F | 133147,62 | 394931,76 | 1,50 | 30,3 | 30,3 | 15,3 |
| F153-2_B | Nieuwbouw - blok F | 133147,62 | 394931,76 | 4,50 | 33,4 | 33,4 | 16,4 |
| F153-2_C | Nieuwbouw - blok F | 133147,62 | 394931,76 | 7,50 | 31,1 | 31,1 | 11,4 |
| F153-3_A | Nieuwbouw - blok F | 133145,35 | 394927,33 | 7,50 | 35,7 | 35,7 | 23,4 |
| F154-1_A | Nieuwbouw - blok F | 133142,02 | 394923,81 | 1,50 | 29,3 | 29,3 | 19,5 |
| F154-1_B | Nieuwbouw - blok F | 133142,02 | 394923,81 | 4,50 | 35,4 | 35,4 | 23,6 |
| F154-2_A | Nieuwbouw - blok F | 133142,07 | 394933,90 | 1,50 | 30,5 | 30,5 | 19,2 |

Alle getoonde dB-waarden zijn A-gewogen

Rapport: Resultatentabel
Model: WII - kazerne LAmax
LAmax totaalresultaten voor toetspunten
Groep: Ireen Wust ijsbaan

| Naam Toetspunt | Omschrijving | X | Y | Hoogte | Dag | Avond | Nacht |
|---|---|---|---|---|---|---|---|
| F154-2_B | Nieuwbouw - blok F | 133142,07 | 394933,90 | 4,50 | 33,5 | 33,5 | 16,9 |
| F154-3_A | Nieuwbouw - blok F | 133139,17 | 394928,46 | 1,50 | 29,1 | 29,1 | 19,0 |
| F154-3_B | Nieuwbouw - blok F | 133139,17 | 394928,46 | 4,50 | 33,5 | 33,5 | 19,5 |
| F155-1_A | Nieuwbouw - blok F | 133121,77 | 394928,45 | 1,50 | 30,2 | 30,2 | 13,7 |
| F155-1_B | Nieuwbouw - blok F | 133121,77 | 394928,45 | 4,50 | 35,2 | 35,2 | 15,1 |
| F155-1_C | Nieuwbouw - blok F | 133121,77 | 394928,45 | 7,50 | 37,3 | 37,3 | 21,3 |
| F155-2_A | Nieuwbouw - blok F | 133128,34 | 394928,93 | 1,50 | 28,1 | 28,1 | 18,7 |
| F155-2_B | Nieuwbouw - blok F | 133128,34 | 394928,93 | 4,50 | 35,7 | 35,7 | 19,1 |
| F155-2_C | Nieuwbouw - blok F | 133128,34 | 394928,93 | 7,50 | 39,8 | 39,8 | 22,6 |
| F155-3_A | Nieuwbouw - blok F | 133125,10 | 394924,06 | 1,50 | 30,5 | 30,5 | 20,0 |
| F155-3_B | Nieuwbouw - blok F | 133125,10 | 394924,06 | 4,50 | 36,0 | 36,0 | 24,0 |
| F155-3_C | Nieuwbouw - blok F | 133125,10 | 394924,06 | 7,50 | 39,8 | 39,8 | 24,9 |
| F156-1_A | Nieuwbouw - blok F | 133121,68 | 394936,05 | 1,50 | 30,1 | 30,1 | 12,8 |
| F156-1_B | Nieuwbouw - blok F | 133121,68 | 394936,05 | 4,50 | 35,1 | 35,1 | 17,8 |
| F156-1_C | Nieuwbouw - blok F | 133121,68 | 394936,05 | 7,50 | 37,0 | 37,0 | 20,4 |
| F156-2_A | Nieuwbouw - blok F | 133131,87 | 394935,88 | 1,50 | 30,6 | 30,6 | 18,5 |
| F156-2_B | Nieuwbouw - blok F | 133131,87 | 394935,88 | 4,50 | 36,9 | 36,9 | 19,4 |
| F156-2_C | Nieuwbouw - blok F | 133131,87 | 394935,88 | 7,50 | 38,5 | 38,5 | 17,8 |
| F157-1_A | Nieuwbouw - blok F | 133121,62 | 394940,92 | 1,50 | 30,3 | 30,3 | 13,0 |
| F157-1_B | Nieuwbouw - blok F | 133121,62 | 394940,92 | 4,50 | 35,3 | 35,3 | 15,5 |
| F157-1_C | Nieuwbouw - blok F | 133121,62 | 394940,92 | 7,50 | 37,1 | 37,1 | 20,5 |
| F157-2_A | Nieuwbouw - blok F | 133131,81 | 394940,92 | 1,50 | 30,4 | 30,4 | 15,7 |
| F157-2_B | Nieuwbouw - blok F | 133131,81 | 394940,92 | 4,50 | 35,6 | 35,6 | 19,2 |
| F157-2_C | Nieuwbouw - blok F | 133131,81 | 394940,92 | 7,50 | 37,7 | 37,7 | 17,6 |
| F158-1_A | Nieuwbouw - blok F | 133120,01 | 394947,16 | 1,50 | 28,2 | 28,2 | 9,3 |
| F158-1_B | Nieuwbouw - blok F | 133120,01 | 394947,16 | 4,50 | 34,5 | 34,5 | 11,8 |
| F158-1_C | Nieuwbouw - blok F | 133120,01 | 394947,16 | 7,50 | 36,1 | 36,1 | 20,0 |
| F158-2_A | Nieuwbouw - blok F | 133130,12 | 394946,73 | 1,50 | 30,4 | 30,4 | 15,4 |
| F158-2_B | Nieuwbouw - blok F | 133130,12 | 394946,73 | 4,50 | 35,6 | 35,6 | 19,3 |
| F158-2_C | Nieuwbouw - blok F | 133130,12 | 394946,73 | 7,50 | 36,7 | 36,7 | 21,4 |
| F159-1_A | Nieuwbouw - blok F | 133119,97 | 394952,18 | 1,50 | 26,8 | 26,8 | 8,5 |
| F159-1_B | Nieuwbouw - blok F | 133119,97 | 394952,18 | 4,50 | 32,8 | 32,8 | 10,9 |
| F159-1_C | Nieuwbouw - blok F | 133119,97 | 394952,18 | 7,50 | 35,8 | 35,8 | 19,7 |
| F159-2_A | Nieuwbouw - blok F | 133130,08 | 394952,17 | 1,50 | 30,4 | 30,4 | 15,8 |
| F159-2_B | Nieuwbouw - blok F | 133130,08 | 394952,17 | 4,50 | 35,0 | 35,0 | 19,5 |
| F159-2_C | Nieuwbouw - blok F | 133130,08 | 394952,17 | 7,50 | 37,5 | 37,5 | 21,7 |
| F160-1_A | Nieuwbouw - blok F | 133119,93 | 394957,70 | 1,50 | 25,0 | 25,0 | 7,9 |
| F160-1_B | Nieuwbouw - blok F | 133119,93 | 394957,70 | 4,50 | 28,3 | 28,3 | 8,7 |
| F160-1_C | Nieuwbouw - blok F | 133119,93 | 394957,70 | 7,50 | 33,5 | 33,5 | 17,2 |
| F160-2_A | Nieuwbouw - blok F | 133130,04 | 394957,49 | 1,50 | 30,6 | 30,6 | 17,0 |
| F160-2_B | Nieuwbouw - blok F | 133130,04 | 394957,49 | 4,50 | 35,2 | 35,2 | 20,5 |
| F160-2_C | Nieuwbouw - blok F | 133130,04 | 394957,49 | 7,50 | 38,0 | 38,0 | 21,7 |
| F161-1_A | Nieuwbouw - blok F | 133119,89 | 394962,97 | 1,50 | 24,8 | 24,8 | 6,2 |
| F161-1_B | Nieuwbouw - blok F | 133119,89 | 394962,97 | 4,50 | 27,9 | 27,9 | 7,2 |
| F161-1_C | Nieuwbouw - blok F | 133119,89 | 394962,97 | 7,50 | 33,5 | 33,5 | 10,2 |
| F161-2_A | Nieuwbouw - blok F | 133130,00 | 394963,13 | 1,50 | 31,0 | 31,0 | 17,2 |
| F161-2_B | Nieuwbouw - blok F | 133130,00 | 394963,13 | 4,50 | 35,6 | 35,6 | 22,2 |
| F161-2_C | Nieuwbouw - blok F | 133130,00 | 394963,13 | 7,50 | 38,4 | 38,4 | 21,6 |
| F162-1_A | Nieuwbouw - blok F | 133119,85 | 394968,24 | 1,50 | 24,6 | 24,6 | 8,8 |
| F162-1_B | Nieuwbouw - blok F | 133119,85 | 394968,24 | 4,50 | 27,1 | 27,1 | 9,8 |
| F162-1_C | Nieuwbouw - blok F | 133119,85 | 394968,24 | 7,50 | 32,0 | 32,0 | 16,9 |
| F162-2_A | Nieuwbouw - blok F | 133129,96 | 394968,32 | 1,50 | 31,6 | 31,6 | 15,5 |
| F162-2_B | Nieuwbouw - blok F | 133129,96 | 394968,32 | 4,50 | 35,8 | 35,8 | 22,3 |
| F162-2_C | Nieuwbouw - blok F | 133129,96 | 394968,32 | 7,50 | 38,4 | 38,4 | 21,5 |
| F163-1_A | Nieuwbouw - blok F | 133119,81 | 394973,76 | 1,50 | 23,9 | 23,9 | 6,8 |
| F163-1_B | Nieuwbouw - blok F | 133119,81 | 394973,76 | 4,50 | 26,9 | 26,9 | 9,7 |
| F163-1_C | Nieuwbouw - blok F | 133119,81 | 394973,76 | 7,50 | 30,8 | 30,8 | 15,7 |
| F163-2_A | Nieuwbouw - blok F | 133129,93 | 394973,67 | 1,50 | 32,5 | 32,5 | 15,6 |
| F163-2_B | Nieuwbouw - blok F | 133129,93 | 394973,67 | 4,50 | 35,9 | 35,9 | 22,8 |
| F163-2_C | Nieuwbouw - blok F | 133129,93 | 394973,67 | 7,50 | 39,4 | 39,4 | 21,3 |

Alle getoonde dB-waarden zijn A-gewogen

Rapport: Resultatentabel
Model: WII - kazerne LAmax
LAmax totaalresultaten voor toetspunten
Groep: Ireen Wust ijsbaan

| Naam Toetspunt | Omschrijving | X | Y | Hoogte | Dag | Avond | Nacht |
|---|---|---|---|---|---|---|---|
| F163-3_A | Nieuwbouw - blok F | 133124,69 | 394976,78 | 1,50 | 30,4 | 30,4 | 13,3 |
| F163-3_B | Nieuwbouw - blok F | 133124,69 | 394976,78 | 4,50 | 34,1 | 34,1 | 19,0 |
| F163-3_C | Nieuwbouw - blok F | 133124,69 | 394976,78 | 7,50 | 35,6 | 35,6 | 19,4 |
| G110-1_A | Nieuwbouw - Blok G | 133141,16 | 394844,44 | 1,50 | 27,3 | 27,3 | 7,3 |
| G110-1_B | Nieuwbouw - Blok G | 133141,16 | 394844,44 | 4,50 | 29,6 | 29,6 | 12,9 |
| G110-1_C | Nieuwbouw - Blok G | 133141,16 | 394844,44 | 7,50 | 35,1 | 35,1 | 19,4 |
| G110-2_A | Nieuwbouw - Blok G | 133140,93 | 394854,45 | 1,50 | 31,5 | 31,5 | 20,2 |
| G110-2_B | Nieuwbouw - Blok G | 133140,93 | 394854,45 | 4,50 | 33,9 | 33,9 | 20,8 |
| G110-2_C | Nieuwbouw - Blok G | 133140,93 | 394854,45 | 7,50 | 35,0 | 35,0 | 21,7 |
| G110-3_A | Nieuwbouw - Blok G | 133138,08 | 394849,59 | 1,50 | 29,0 | 29,0 | 14,8 |
| G110-3_B | Nieuwbouw - Blok G | 133138,08 | 394849,59 | 4,50 | 33,3 | 33,3 | 16,3 |
| G110-3_C | Nieuwbouw - Blok G | 133138,08 | 394849,59 | 7,50 | 37,8 | 37,8 | 22,7 |
| G110-4_A | Nieuwbouw - Blok G | 133144,21 | 394852,03 | 1,50 | 31,9 | 31,9 | 12,8 |
| G110-4_B | Nieuwbouw - Blok G | 133144,21 | 394852,03 | 4,50 | 35,3 | 35,3 | 12,0 |
| G110-4_C | Nieuwbouw - Blok G | 133144,21 | 394852,03 | 7,50 | 35,1 | 35,1 | 18,0 |
| G111-1_A | Nieuwbouw - Blok G | 133121,74 | 394848,77 | 1,50 | 29,6 | 29,6 | 20,2 |
| G111-1_B | Nieuwbouw - Blok G | 133121,74 | 394848,77 | 4,50 | 33,9 | 33,9 | 20,7 |
| G111-1_C | Nieuwbouw - Blok G | 133121,74 | 394848,77 | 7,50 | 36,6 | 36,6 | 21,4 |
| G111-2_A | Nieuwbouw - Blok G | 133128,35 | 394848,68 | 1,50 | 32,1 | 32,1 | 20,9 |
| G111-2_B | Nieuwbouw - Blok G | 133128,35 | 394848,68 | 4,50 | 36,2 | 36,2 | 20,1 |
| G111-2_C | Nieuwbouw - Blok G | 133128,35 | 394848,68 | 7,50 | 41,3 | 41,3 | 20,8 |
| G111-3_A | Nieuwbouw - Blok G | 133125,09 | 394844,25 | 1,50 | 31,1 | 31,1 | 22,2 |
| G111-3_B | Nieuwbouw - Blok G | 133125,09 | 394844,25 | 4,50 | 36,8 | 36,8 | 23,0 |
| G111-3_C | Nieuwbouw - Blok G | 133125,09 | 394844,25 | 7,50 | 41,6 | 41,6 | 23,8 |
| G112-1_A | Nieuwbouw - Blok G | 133121,36 | 394857,05 | 1,50 | 29,3 | 29,3 | 11,0 |
| G112-1_B | Nieuwbouw - Blok G | 133121,36 | 394857,05 | 4,50 | 36,0 | 36,0 | 12,9 |
| G112-1_C | Nieuwbouw - Blok G | 133121,36 | 394857,05 | 7,50 | 38,9 | 38,9 | 21,0 |
| G112-2_A | Nieuwbouw - Blok G | 133131,44 | 394856,64 | 1,50 | 31,7 | 31,7 | 21,4 |
| G112-2_B | Nieuwbouw - Blok G | 133131,44 | 394856,64 | 4,50 | 33,7 | 33,7 | 21,9 |
| G112-2_C | Nieuwbouw - Blok G | 133131,44 | 394856,64 | 7,50 | 37,0 | 37,0 | 26,1 |
| G113-1_A | Nieuwbouw - Blok G | 133121,14 | 394861,77 | 1,50 | 28,9 | 28,9 | 11,6 |
| G113-1_B | Nieuwbouw - Blok G | 133121,14 | 394861,77 | 4,50 | 36,4 | 36,4 | 13,5 |
| G113-1_C | Nieuwbouw - Blok G | 133121,14 | 394861,77 | 7,50 | 38,4 | 38,4 | 21,1 |
| G113-2_A | Nieuwbouw - Blok G | 133131,49 | 394862,13 | 1,50 | 33,0 | 33,0 | 22,2 |
| G113-2_B | Nieuwbouw - Blok G | 133131,49 | 394862,13 | 4,50 | 35,3 | 35,3 | 23,2 |
| G113-2_C | Nieuwbouw - Blok G | 133131,49 | 394862,13 | 7,50 | 39,3 | 39,3 | 27,0 |
| G114-1_A | Nieuwbouw - Blok G | 133120,30 | 394868,06 | 1,50 | 28,4 | 28,4 | 15,4 |
| G114-1_B | Nieuwbouw - Blok G | 133120,30 | 394868,06 | 4,50 | 34,0 | 34,0 | 16,7 |
| G114-1_C | Nieuwbouw - Blok G | 133120,30 | 394868,06 | 7,50 | 37,7 | 37,7 | 21,1 |
| G114-2_A | Nieuwbouw - Blok G | 133130,77 | 394867,80 | 1,50 | 32,9 | 32,9 | 18,0 |
| G114-2_B | Nieuwbouw - Blok G | 133130,77 | 394867,80 | 4,50 | 36,2 | 36,2 | 23,1 |
| G114-2_C | Nieuwbouw - Blok G | 133130,77 | 394867,80 | 7,50 | 40,5 | 40,5 | 28,0 |
| G115-1_A | Nieuwbouw - Blok G | 133120,29 | 394873,42 | 1,50 | 27,2 | 27,2 | 17,0 |
| G115-1_B | Nieuwbouw - Blok G | 133120,29 | 394873,42 | 4,50 | 31,4 | 31,4 | 18,0 |
| G115-1_C | Nieuwbouw - Blok G | 133120,29 | 394873,42 | 7,50 | 36,6 | 36,6 | 21,5 |
| G115-2_A | Nieuwbouw - Blok G | 133130,76 | 394873,73 | 1,50 | 32,8 | 32,8 | 21,4 |
| G115-2_B | Nieuwbouw - Blok G | 133130,76 | 394873,73 | 4,50 | 36,7 | 36,7 | 20,1 |
| G115-2_C | Nieuwbouw - Blok G | 133130,76 | 394873,73 | 7,50 | 41,0 | 41,0 | 29,3 |
| G116-1_A | Nieuwbouw - Blok G | 133120,28 | 394879,79 | 1,50 | 27,8 | 27,8 | 14,7 |
| G116-1_B | Nieuwbouw - Blok G | 133120,28 | 394879,79 | 4,50 | 31,8 | 31,8 | 16,4 |
| G116-1_C | Nieuwbouw - Blok G | 133120,28 | 394879,79 | 7,50 | 37,0 | 37,0 | 21,3 |
| G116-2_A | Nieuwbouw - Blok G | 133130,75 | 394879,43 | 1,50 | 32,9 | 32,9 | 20,8 |
| G116-2_B | Nieuwbouw - Blok G | 133130,75 | 394879,43 | 4,50 | 36,9 | 36,9 | 22,8 |
| G116-2_C | Nieuwbouw - Blok G | 133130,75 | 394879,43 | 7,50 | 41,2 | 41,2 | 30,7 |
| G117-1_A | Nieuwbouw - Blok G | 133120,26 | 394885,78 | 1,50 | 28,3 | 28,3 | 15,5 |
| G117-1_B | Nieuwbouw - Blok G | 133120,26 | 394885,78 | 4,50 | 31,9 | 31,9 | 17,2 |
| G117-1_C | Nieuwbouw - Blok G | 133120,26 | 394885,78 | 7,50 | 37,1 | 37,1 | 22,3 |
| G117-2_A | Nieuwbouw - Blok G | 133130,74 | 394885,54 | 1,50 | 33,8 | 33,8 | 23,5 |
| G117-2_B | Nieuwbouw - Blok G | 133130,74 | 394885,54 | 4,50 | 38,3 | 38,3 | 26,6 |
| G117-2_C | Nieuwbouw - Blok G | 133130,74 | 394885,54 | 7,50 | 41,3 | 41,3 | 31,6 |

Alle getoonde dB-waarden zijn A-gewogen

Rapport: Resultatentabel
Model: WII - kazerne LAmax
LAmax totaalresultaten voor toetspunten
Groep: Ireen Wust ijsbaan

| Naam Toetspunt | Omschrijving | X | Y | Hoogte | Dag | Avond | Nacht |
|---|---|---|---|---|---|---|---|
| G117-3_A | Nieuwbouw - Blok G | 133125,14 | 394888,79 | 1,50 | 29,3 | 29,3 | 16,1 |
| G117-3_B | Nieuwbouw - Blok G | 133125,14 | 394888,79 | 4,50 | 35,4 | 35,4 | 19,1 |
| G117-3_C | Nieuwbouw - Blok G | 133125,14 | 394888,79 | 7,50 | 38,1 | 38,1 | 24,2 |
| G118-1_A | Nieuwbouw - Blok G | 133126,91 | 394912,78 | 1,50 | 28,8 | 28,8 | 14,3 |
| G118-1_B | Nieuwbouw - Blok G | 133126,91 | 394912,78 | 4,50 | 28,5 | 28,5 | 20,6 |
| G118-2_A | Nieuwbouw - Blok G | 133127,41 | 394891,05 | 1,50 | 30,8 | 30,8 | 23,2 |
| G118-3_A | Nieuwbouw - Blok G | 133123,35 | 394908,17 | 1,50 | 27,8 | 27,8 | 14,0 |
| G118-3_B | Nieuwbouw - Blok G | 133123,35 | 394908,17 | 4,50 | 30,9 | 30,9 | 14,5 |
| G118-4_A | Nieuwbouw - Blok G | 133131,12 | 394897,71 | 1,50 | 33,6 | 33,6 | 24,9 |
| G118-5_A | Nieuwbouw - Blok G | 133123,41 | 394897,32 | 1,50 | 28,5 | 28,5 | 19,3 |
| G119-1_A | Nieuwbouw - Blok G | 133133,59 | 394912,79 | 1,50 | 25,6 | 25,6 | 13,3 |
| G119-1_B | Nieuwbouw - Blok G | 133133,59 | 394912,79 | 4,50 | 35,3 | 35,3 | 15,5 |
| G119-1_C | Nieuwbouw - Blok G | 133133,59 | 394912,79 | 7,50 | 34,3 | 34,3 | 20,5 |
| G119-2_A | Nieuwbouw - Blok G | 133133,71 | 394902,91 | 1,50 | 33,7 | 33,7 | 24,9 |
| G119-2_B | Nieuwbouw - Blok G | 133133,71 | 394902,91 | 4,50 | 37,2 | 37,2 | 24,9 |
| G119-2_C | Nieuwbouw - Blok G | 133133,71 | 394902,91 | 7,50 | 42,1 | 42,1 | 30,4 |
| G119-3_A | Nieuwbouw - Blok G | 133130,81 | 394905,61 | 4,50 | 30,6 | 30,6 | 14,9 |
| G119-3_B | Nieuwbouw - Blok G | 133130,81 | 394905,61 | 7,50 | 37,0 | 37,0 | 20,5 |
| G119-4_A | Nieuwbouw - Blok G | 133141,90 | 394907,75 | 7,50 | 42,7 | 42,7 | 26,0 |
| G120-1_A | Nieuwbouw - Blok G | 133138,89 | 394912,81 | 1,50 | 27,5 | 27,5 | 15,4 |
| G120-1_B | Nieuwbouw - Blok G | 133138,89 | 394912,81 | 4,50 | 33,4 | 33,4 | 19,2 |
| G120-1_C | Nieuwbouw - Blok G | 133138,89 | 394912,81 | 7,50 | 38,3 | 38,3 | 22,3 |
| G120-2_A | Nieuwbouw - Blok G | 133138,94 | 394903,03 | 1,50 | 34,1 | 34,1 | 24,5 |
| G120-2_B | Nieuwbouw - Blok G | 133138,94 | 394903,03 | 4,50 | 37,3 | 37,3 | 24,3 |
| G120-2_C | Nieuwbouw - Blok G | 133138,94 | 394903,03 | 7,50 | 42,1 | 42,1 | 30,1 |
| G121-1_A | Nieuwbouw - Blok G | 133144,25 | 394914,08 | 1,50 | 28,4 | 28,4 | 15,6 |
| G121-1_B | Nieuwbouw - Blok G | 133144,25 | 394914,08 | 4,50 | 34,0 | 34,0 | 17,3 |
| G121-2_A | Nieuwbouw - Blok G | 133144,69 | 394904,03 | 1,50 | 34,0 | 34,0 | 23,4 |
| G121-2_B | Nieuwbouw - Blok G | 133144,69 | 394904,03 | 4,50 | 37,5 | 37,5 | 24,4 |
| G122-1_A | Nieuwbouw - Blok G | 133149,61 | 394914,08 | 1,50 | 29,3 | 29,3 | 11,6 |
| G122-1_B | Nieuwbouw - Blok G | 133149,61 | 394914,08 | 4,50 | 34,3 | 34,3 | 15,4 |
| G122-2_A | Nieuwbouw - Blok G | 133150,24 | 394904,03 | 1,50 | 34,0 | 34,0 | 23,4 |
| G122-2_B | Nieuwbouw - Blok G | 133150,24 | 394904,03 | 4,50 | 38,1 | 38,1 | 23,7 |
| G123-1_A | Nieuwbouw - Blok G | 133154,85 | 394914,08 | 1,50 | 29,3 | 29,3 | 16,3 |
| G123-1_B | Nieuwbouw - Blok G | 133154,85 | 394914,08 | 4,50 | 33,8 | 33,8 | 17,6 |
| G123-2_A | Nieuwbouw - Blok G | 133155,16 | 394904,03 | 1,50 | 34,1 | 34,1 | 22,8 |
| G123-2_B | Nieuwbouw - Blok G | 133155,16 | 394904,03 | 4,50 | 39,0 | 39,0 | 22,7 |
| G124-1_A | Nieuwbouw - Blok G | 133160,65 | 394914,08 | 1,50 | 28,9 | 28,9 | 18,4 |
| G124-1_B | Nieuwbouw - Blok G | 133160,65 | 394914,08 | 4,50 | 33,1 | 33,1 | 20,1 |
| G124-2_A | Nieuwbouw - Blok G | 133160,78 | 394904,03 | 1,50 | 33,8 | 33,8 | 19,3 |
| G124-2_B | Nieuwbouw - Blok G | 133160,78 | 394904,03 | 4,50 | 38,9 | 38,9 | 21,7 |
| G124-3_A | Nieuwbouw - Blok G | 133163,39 | 394908,93 | 1,50 | 32,0 | 32,0 | 19,5 |
| G124-3_B | Nieuwbouw - Blok G | 133163,39 | 394908,93 | 4,50 | 37,9 | 37,9 | 22,9 |
| G125-1_A | Nieuwbouw - Blok G | 133186,25 | 394907,41 | 1,50 | 32,8 | 32,8 | 20,5 |
| G125-1_B | Nieuwbouw - Blok G | 133186,25 | 394907,41 | 4,50 | 36,4 | 36,4 | 21,6 |
| G125-1_C | Nieuwbouw - Blok G | 133186,25 | 394907,41 | 7,50 | 41,8 | 41,8 | 25,9 |
| G125-2_A | Nieuwbouw - Blok G | 133174,16 | 394906,67 | 1,50 | 32,2 | 32,2 | 20,1 |
| G125-2_B | Nieuwbouw - Blok G | 133174,16 | 394906,67 | 4,50 | 36,9 | 36,9 | 21,2 |
| G125-2_C | Nieuwbouw - Blok G | 133174,16 | 394906,67 | 7,50 | 37,8 | 37,8 | 26,9 |
| G125-3_A | Nieuwbouw - Blok G | 133179,83 | 394910,70 | 1,50 | 29,1 | 29,1 | 15,2 |
| G125-3_B | Nieuwbouw - Blok G | 133179,83 | 394910,70 | 4,50 | 34,9 | 34,9 | 15,8 |
| G125-3_C | Nieuwbouw - Blok G | 133179,83 | 394910,70 | 7,50 | 39,0 | 39,0 | 12,7 |
| G125-4_A | Nieuwbouw - Blok G | 133182,73 | 394904,42 | 1,50 | 31,8 | 31,8 | 21,4 |
| G125-4_B | Nieuwbouw - Blok G | 133182,73 | 394904,42 | 4,50 | 38,1 | 38,1 | 28,1 |
| G125-4_C | Nieuwbouw - Blok G | 133182,73 | 394904,42 | 7,50 | 42,4 | 42,4 | 28,1 |
| G126-1_A | Nieuwbouw - Blok G | 133186,51 | 394894,34 | 1,50 | 33,9 | 33,9 | 20,4 |
| G126-1_B | Nieuwbouw - Blok G | 133186,51 | 394894,34 | 4,50 | 37,3 | 37,3 | 21,6 |
| G126-1_C | Nieuwbouw - Blok G | 133186,51 | 394894,34 | 7,50 | 42,3 | 42,3 | 26,5 |
| G126-2_A | Nieuwbouw - Blok G | 133174,33 | 394893,93 | 1,50 | 32,8 | 32,8 | 22,6 |
| G126-2_B | Nieuwbouw - Blok G | 133174,33 | 394893,93 | 4,50 | 36,8 | 36,8 | 24,6 |

Alle getoonde dB-waarden zijn A-gewogen

Rapport: Resultatentabel
Model: WII - kazerne LAmax
LAmax totaalresultaten voor toetspunten
Groep: Ireen Wust ijsbaan

| Naam Toetspunt | Omschrijving | X | Y | Hoogte | Dag | Avond | Nacht |
|---|---|---|---|---|---|---|---|
| G126-2_C | Nieuwbouw - Blok G | 133174,33 | 394893,93 | 7,50 | 37,4 | 37,4 | 25,9 |
| G126-3_A | Nieuwbouw - Blok G | 133183,11 | 394897,75 | 1,50 | 26,9 | 26,9 | 19,1 |
| G126-3_B | Nieuwbouw - Blok G | 133183,11 | 394897,75 | 4,50 | 32,0 | 32,0 | 19,6 |
| G126-3_C | Nieuwbouw - Blok G | 133183,11 | 394897,75 | 7,50 | 35,2 | 35,2 | 18,4 |
| G126-4_A | Nieuwbouw - Blok G | 133180,54 | 394891,20 | 1,50 | 35,3 | 35,3 | 23,3 |
| G126-4_B | Nieuwbouw - Blok G | 133180,54 | 394891,20 | 4,50 | 39,0 | 39,0 | 24,7 |
| G126-4_C | Nieuwbouw - Blok G | 133180,54 | 394891,20 | 7,50 | 43,1 | 43,1 | 27,9 |
| G127-1_A | Nieuwbouw - Blok G | 133187,29 | 394862,94 | 1,50 | 36,1 | 36,1 | 19,4 |
| G127-1_B | Nieuwbouw - Blok G | 133187,29 | 394862,94 | 4,50 | 37,3 | 37,3 | 20,6 |
| G127-1_C | Nieuwbouw - Blok G | 133187,29 | 394862,94 | 7,50 | 43,8 | 43,8 | 28,0 |
| G127-2_A | Nieuwbouw - Blok G | 133174,89 | 394862,96 | 1,50 | 30,3 | 30,3 | 17,3 |
| G127-2_B | Nieuwbouw - Blok G | 133174,89 | 394862,96 | 4,50 | 33,0 | 33,0 | 19,5 |
| G127-2_C | Nieuwbouw - Blok G | 133174,89 | 394862,96 | 7,50 | 36,7 | 36,7 | 20,5 |
| G127-3_A | Nieuwbouw - Blok G | 133183,12 | 394866,29 | 1,50 | 33,1 | 33,1 | 18,6 |
| G127-3_B | Nieuwbouw - Blok G | 133183,12 | 394866,29 | 4,50 | 28,7 | 28,7 | 24,2 |
| G127-3_C | Nieuwbouw - Blok G | 133183,12 | 394866,29 | 7,50 | 35,9 | 35,9 | 25,4 |
| G128-1_A | Nieuwbouw - Blok G | 133187,46 | 394856,22 | 1,50 | 36,7 | 36,7 | 19,9 |
| G128-1_B | Nieuwbouw - Blok G | 133187,46 | 394856,22 | 4,50 | 38,1 | 38,1 | 21,0 |
| G128-1_C | Nieuwbouw - Blok G | 133187,46 | 394856,22 | 7,50 | 44,1 | 44,1 | 28,2 |
| G128-2_A | Nieuwbouw - Blok G | 133174,97 | 394855,99 | 1,50 | 31,0 | 31,0 | 18,7 |
| G128-2_B | Nieuwbouw - Blok G | 133174,97 | 394855,99 | 4,50 | 35,0 | 35,0 | 20,4 |
| G128-2_C | Nieuwbouw - Blok G | 133174,97 | 394855,99 | 7,50 | 41,7 | 41,7 | 20,0 |
| G128-3_A | Nieuwbouw - Blok G | 133183,60 | 394853,76 | 1,50 | 38,5 | 38,5 | 21,7 |
| G128-3_B | Nieuwbouw - Blok G | 133183,60 | 394853,76 | 4,50 | 39,9 | 39,9 | 24,1 |
| G128-3_C | Nieuwbouw - Blok G | 133183,60 | 394853,76 | 7,50 | 44,9 | 44,9 | 29,7 |
| G129-1_A | Nieuwbouw - Blok G | 133187,52 | 394843,73 | 1,50 | 39,2 | 39,2 | 27,1 |
| G129-1_B | Nieuwbouw - Blok G | 133187,52 | 394843,73 | 4,50 | 40,1 | 40,1 | 27,3 |
| G129-1_C | Nieuwbouw - Blok G | 133187,52 | 394843,73 | 7,50 | 44,7 | 44,7 | 28,5 |
| G129-2_A | Nieuwbouw - Blok G | 133175,10 | 394843,93 | 1,50 | 34,1 | 34,1 | 20,1 |
| G129-2_B | Nieuwbouw - Blok G | 133175,10 | 394843,93 | 4,50 | 36,3 | 36,3 | 24,4 |
| G129-2_C | Nieuwbouw - Blok G | 133175,10 | 394843,93 | 7,50 | 38,5 | 38,5 | 25,5 |
| G129-3_A | Nieuwbouw - Blok G | 133183,85 | 394847,11 | 1,50 | 30,6 | 30,6 | 14,9 |
| G129-3_B | Nieuwbouw - Blok G | 133183,85 | 394847,11 | 4,50 | 32,4 | 32,4 | 22,6 |
| G129-3_C | Nieuwbouw - Blok G | 133183,85 | 394847,11 | 7,50 | 37,8 | 37,8 | 23,7 |
| G129-4_A | Nieuwbouw - Blok G | 133181,46 | 394840,70 | 1,50 | 38,4 | 38,4 | 26,1 |
| G129-4_B | Nieuwbouw - Blok G | 133181,46 | 394840,70 | 4,50 | 40,9 | 40,9 | 27,0 |
| G129-4_C | Nieuwbouw - Blok G | 133181,46 | 394840,70 | 7,50 | 44,8 | 44,8 | 28,0 |
| G130-1_A | Nieuwbouw - Blok G | 133162,98 | 394840,53 | 1,50 | 35,7 | 35,7 | 23,6 |
| G130-1_B | Nieuwbouw - Blok G | 133162,98 | 394840,53 | 4,50 | 38,4 | 38,4 | 25,4 |
| G130-1_C | Nieuwbouw - Blok G | 133162,98 | 394840,53 | 7,50 | 42,9 | 42,9 | 26,4 |
| G130-2_A | Nieuwbouw - Blok G | 133162,98 | 394850,52 | 1,50 | 30,6 | 30,6 | 13,1 |
| G130-2_B | Nieuwbouw - Blok G | 133162,98 | 394850,52 | 4,50 | 37,6 | 37,6 | 14,8 |
| G130-2_C | Nieuwbouw - Blok G | 133162,98 | 394850,52 | 7,50 | 37,3 | 37,3 | 16,2 |
| G130-3_A | Nieuwbouw - Blok G | 133166,04 | 394845,28 | 1,50 | 33,2 | 33,2 | 16,7 |
| G130-3_B | Nieuwbouw - Blok G | 133166,04 | 394845,28 | 4,50 | 37,3 | 37,3 | 24,4 |
| G130-3_C | Nieuwbouw - Blok G | 133166,04 | 394845,28 | 7,50 | 44,4 | 44,4 | 26,3 |
| G131-1_A | Nieuwbouw - Blok G | 133157,31 | 394840,49 | 1,50 | 34,9 | 34,9 | 23,2 |
| G131-1_B | Nieuwbouw - Blok G | 133157,31 | 394840,49 | 4,50 | 38,8 | 38,8 | 25,0 |
| G131-1_C | Nieuwbouw - Blok G | 133157,31 | 394840,49 | 7,50 | 42,7 | 42,7 | 26,0 |
| G131-2_A | Nieuwbouw - Blok G | 133157,69 | 394850,49 | 1,50 | 31,7 | 31,7 | 11,5 |
| G131-2_B | Nieuwbouw - Blok G | 133157,69 | 394850,49 | 4,50 | 38,5 | 38,5 | 12,2 |
| G131-2_C | Nieuwbouw - Blok G | 133157,69 | 394850,49 | 7,50 | 33,7 | 33,7 | 13,5 |
| G132-1_A | Nieuwbouw - Blok G | 133152,13 | 394840,46 | 1,50 | 34,2 | 34,2 | 22,9 |
| G132-1_B | Nieuwbouw - Blok G | 133152,13 | 394840,46 | 4,50 | 38,4 | 38,4 | 24,6 |
| G132-1_C | Nieuwbouw - Blok G | 133152,13 | 394840,46 | 7,50 | 42,6 | 42,6 | 25,6 |
| G132-2_A | Nieuwbouw - Blok G | 133152,14 | 394850,46 | 1,50 | 31,9 | 31,9 | 11,4 |
| G132-2_B | Nieuwbouw - Blok G | 133152,14 | 394850,46 | 4,50 | 37,4 | 37,4 | 12,1 |
| G132-2_C | Nieuwbouw - Blok G | 133152,14 | 394850,46 | 7,50 | 32,0 | 32,0 | 12,4 |
| G133-1_A | Nieuwbouw - Blok G | 133146,51 | 394840,43 | 1,50 | 33,4 | 33,4 | 22,5 |
| G133-1_B | Nieuwbouw - Blok G | 133146,51 | 394840,43 | 4,50 | 37,7 | 37,7 | 24,3 |

Alle getoonde dB-waarden zijn A-gewogen

Rapport: Resultatentabel
Model: WII - kazerne LAmax
LAmax totaalresultaten voor toetspunten
Groep: Ireen Wust ijsbaan

| Naam Toetspunt | Omschrijving | X | Y | Hoogte | Dag | Avond | Nacht |
|---|---|---|---|---|---|---|---|
| G133-1_C | Nieuwbouw - Blok G | 133146,51 | 394840,43 | 7,50 | 42,6 | 42,6 | 25,2 |
| G133-2_A | Nieuwbouw - Blok G | 133146,59 | 394850,43 | 1,50 | 31,8 | 31,8 | 11,9 |
| G133-2_B | Nieuwbouw - Blok G | 133146,59 | 394850,43 | 4,50 | 37,6 | 37,6 | 8,4 |
| G133-2_C | Nieuwbouw - Blok G | 133146,59 | 394850,43 | 7,50 | 31,7 | 31,7 | 12,2 |
| G133-3_A | Nieuwbouw - Blok G | 133143,89 | 394843,10 | 1,50 | 28,9 | 28,9 | 10,7 |
| G133-3_B | Nieuwbouw - Blok G | 133143,89 | 394843,10 | 4,50 | 34,2 | 34,2 | 15,2 |
| G133-3_C | Nieuwbouw - Blok G | 133143,89 | 394843,10 | 7,50 | 30,9 | 30,9 | 12,0 |
| H080-1_A | Nieuwbouw - blok H | 133150,61 | 394832,39 | 1,50 | 32,6 | 32,6 | 21,3 |
| H080-1_B | Nieuwbouw - blok H | 133150,61 | 394832,39 | 4,50 | 35,7 | 35,7 | 17,6 |
| H080-2_A | Nieuwbouw - blok H | 133150,44 | 394822,27 | 1,50 | 35,9 | 35,9 | 16,9 |
| H080-2_B | Nieuwbouw - blok H | 133150,44 | 394822,27 | 4,50 | 39,0 | 39,0 | 22,9 |
| H080-3_A | Nieuwbouw - blok H | 133148,12 | 394827,32 | 1,50 | 29,8 | 29,8 | 10,9 |
| H080-3_B | Nieuwbouw - blok H | 133148,12 | 394827,32 | 4,50 | 36,7 | 36,7 | 16,7 |
| H081-1_A | Nieuwbouw - Blok H | 133156,47 | 394832,43 | 1,50 | 33,4 | 33,4 | 17,6 |
| H081-1_B | Nieuwbouw - Blok H | 133156,47 | 394832,43 | 4,50 | 35,6 | 35,6 | 24,5 |
| H081-2_A | Nieuwbouw - Blok H | 133156,22 | 394822,30 | 1,50 | 35,4 | 35,4 | 27,2 |
| H081-2_B | Nieuwbouw - Blok H | 133156,22 | 394822,30 | 4,50 | 39,1 | 39,1 | 28,3 |
| H082-1_A | Nieuwbouw - Blok H | 133161,60 | 394832,46 | 1,50 | 32,5 | 32,5 | 18,7 |
| H082-1_B | Nieuwbouw - Blok H | 133161,60 | 394832,46 | 4,50 | 35,5 | 35,5 | 25,1 |
| H082-2_A | Nieuwbouw - Blok H | 133161,76 | 394822,33 | 1,50 | 36,1 | 36,1 | 28,6 |
| H082-2_B | Nieuwbouw - Blok H | 133161,76 | 394822,33 | 4,50 | 39,9 | 39,9 | 30,6 |
| H082-3_A | Nieuwbouw - Blok H | 133164,57 | 394827,73 | 1,50 | 33,9 | 33,9 | 18,6 |
| H082-3_B | Nieuwbouw - Blok H | 133164,57 | 394827,73 | 4,50 | 37,6 | 37,6 | 19,8 |
| H083-1_A | Nieuwbouw - Blok H | 133187,54 | 394821,77 | 1,50 | 41,0 | 41,0 | 35,9 |
| H083-1_B | Nieuwbouw - Blok H | 133187,54 | 394821,77 | 4,50 | 43,1 | 43,1 | 37,7 |
| H083-1_C | Nieuwbouw - Blok H | 133187,54 | 394821,77 | 7,50 | 45,9 | 45,9 | 38,7 |
| H083-2_A | Nieuwbouw - Blok H | 133175,30 | 394821,79 | 1,50 | 34,0 | 34,0 | 20,5 |
| H083-2_B | Nieuwbouw - Blok H | 133175,30 | 394821,79 | 4,50 | 39,5 | 39,5 | 21,8 |
| H083-2_C | Nieuwbouw - Blok H | 133175,30 | 394821,79 | 7,50 | 34,5 | 34,5 | 21,8 |
| H083-3_A | Nieuwbouw - Blok H | 133183,51 | 394824,55 | 1,50 | 37,2 | 37,2 | 36,1 |
| H083-3_B | Nieuwbouw - Blok H | 133183,51 | 394824,55 | 4,50 | 39,6 | 39,6 | 37,5 |
| H083-3_C | Nieuwbouw - Blok H | 133183,51 | 394824,55 | 7,50 | 38,4 | 38,4 | 38,4 |
| H084-1_A | Nieuwbouw - Blok H | 133187,65 | 394815,75 | 1,50 | 42,5 | 42,5 | 26,7 |
| H084-1_B | Nieuwbouw - Blok H | 133187,65 | 394815,75 | 4,50 | 44,6 | 44,6 | 28,5 |
| H084-1_C | Nieuwbouw - Blok H | 133187,65 | 394815,75 | 7,50 | 46,3 | 46,3 | 32,8 |
| H084-2_A | Nieuwbouw - Blok H | 133175,34 | 394815,03 | 1,50 | 35,6 | 35,6 | 20,9 |
| H084-2_B | Nieuwbouw - Blok H | 133175,34 | 394815,03 | 4,50 | 40,0 | 40,0 | 22,0 |
| H084-2_C | Nieuwbouw - Blok H | 133175,34 | 394815,03 | 7,50 | 35,3 | 35,3 | 18,9 |
| H084-3_A | Nieuwbouw - Blok H | 133184,09 | 394812,08 | 1,50 | 44,1 | 44,1 | 22,2 |
| H084-3_B | Nieuwbouw - Blok H | 133184,09 | 394812,08 | 4,50 | 46,3 | 46,3 | 24,5 |
| H084-3_C | Nieuwbouw - Blok H | 133184,09 | 394812,08 | 7,50 | 46,2 | 46,2 | 28,6 |
| H085-1_A | Nieuwbouw - Blok H | 133187,71 | 394802,39 | 1,50 | 44,8 | 44,8 | 22,7 |
| H085-1_B | Nieuwbouw - Blok H | 133187,71 | 394802,39 | 4,50 | 46,8 | 46,8 | 25,6 |
| H085-1_C | Nieuwbouw - Blok H | 133187,71 | 394802,39 | 7,50 | 47,0 | 47,0 | 31,6 |
| H085-2_A | Nieuwbouw - Blok H | 133175,42 | 394802,24 | 1,50 | 37,8 | 37,8 | 19,7 |
| H085-2_B | Nieuwbouw - Blok H | 133175,42 | 394802,24 | 4,50 | 41,0 | 41,0 | 22,0 |
| H085-2_C | Nieuwbouw - Blok H | 133175,42 | 394802,24 | 7,50 | 37,9 | 37,9 | 19,0 |
| H085-3_A | Nieuwbouw - Blok H | 133184,11 | 394805,52 | 1,50 | 38,1 | 38,1 | 24,7 |
| H085-3_B | Nieuwbouw - Blok H | 133184,11 | 394805,52 | 4,50 | 40,0 | 40,0 | 26,4 |
| H085-3_C | Nieuwbouw - Blok H | 133184,11 | 394805,52 | 7,50 | 40,0 | 40,0 | 31,9 |
| H086-1_A | Nieuwbouw - Blok H | 133187,73 | 394796,53 | 1,50 | 45,2 | 45,2 | 22,8 |
| H086-1_B | Nieuwbouw - Blok H | 133187,73 | 394796,53 | 4,50 | 47,2 | 47,2 | 25,4 |
| H086-1_C | Nieuwbouw - Blok H | 133187,73 | 394796,53 | 7,50 | 47,3 | 47,3 | 31,5 |
| H086-2_A | Nieuwbouw - Blok H | 133175,46 | 394796,13 | 1,50 | 38,6 | 38,6 | 20,1 |
| H086-2_B | Nieuwbouw - Blok H | 133175,46 | 394796,13 | 4,50 | 41,5 | 41,5 | 22,1 |
| H086-2_C | Nieuwbouw - Blok H | 133175,46 | 394796,13 | 7,50 | 39,3 | 39,3 | 19,5 |
| H086-3_A | Nieuwbouw - Blok H | 133181,88 | 394793,12 | 1,50 | 46,1 | 46,1 | 22,9 |
| H086-3_B | Nieuwbouw - Blok H | 133181,88 | 394793,12 | 4,50 | 48,1 | 48,1 | 24,0 |
| H086-3_C | Nieuwbouw - Blok H | 133181,88 | 394793,12 | 7,50 | 47,2 | 47,2 | 28,5 |
| H087-1_A | Nieuwbouw - Blok H | 133187,37 | 394782,13 | 1,50 | 46,7 | 46,7 | 23,4 |

Alle getoonde dB-waarden zijn A-gewogen

Rapport: Resultatentabel
Model: WII - kazerne LAmax
LAmax totaalresultaten voor toetspunten
Groep: Ireen Wust ijsbaan

| Naam Toetspunt | Omschrijving | X | Y | Hoogte | Dag | Avond | Nacht |
|---|---|---|---|---|---|---|---|
| H087-1_B | Nieuwbouw - Blok H | 133187,37 | 394782,13 | 4,50 | 48,1 | 48,1 | 25,3 |
| H087-1_C | Nieuwbouw - Blok H | 133187,37 | 394782,13 | 7,50 | 48,0 | 48,0 | 31,5 |
| H087-2_A | Nieuwbouw - Blok H | 133175,16 | 394782,08 | 1,50 | 39,0 | 39,0 | 21,3 |
| H087-2_B | Nieuwbouw - Blok H | 133175,16 | 394782,08 | 4,50 | 41,7 | 41,7 | 22,1 |
| H087-2_C | Nieuwbouw - Blok H | 133175,16 | 394782,08 | 7,50 | 40,5 | 40,5 | 21,1 |
| H087-3_A | Nieuwbouw - Blok H | 133181,89 | 394784,98 | 1,50 | 40,8 | 40,8 | 22,8 |
| H087-3_B | Nieuwbouw - Blok H | 133181,89 | 394784,98 | 4,50 | 41,9 | 41,9 | 25,6 |
| H087-3_C | Nieuwbouw - Blok H | 133181,89 | 394784,98 | 7,50 | 41,6 | 41,6 | 31,8 |
| H088-1_A | Nieuwbouw - Blok H | 133187,41 | 394776,21 | 1,50 | 46,7 | 46,7 | 23,8 |
| H088-1_B | Nieuwbouw - Blok H | 133187,41 | 394776,21 | 4,50 | 48,5 | 48,5 | 25,3 |
| H088-1_C | Nieuwbouw - Blok H | 133187,41 | 394776,21 | 7,50 | 48,3 | 48,3 | 31,5 |
| H088-2_A | Nieuwbouw - Blok H | 133175,14 | 394775,58 | 1,50 | 38,7 | 38,7 | 17,9 |
| H088-2_B | Nieuwbouw - Blok H | 133175,14 | 394775,58 | 4,50 | 41,2 | 41,2 | 22,1 |
| H088-2_C | Nieuwbouw - Blok H | 133175,14 | 394775,58 | 7,50 | 40,4 | 40,4 | 21,0 |
| H088-3_A | Nieuwbouw - Blok H | 133184,18 | 394772,86 | 1,50 | 48,5 | 48,5 | 24,8 |
| H088-3_B | Nieuwbouw - Blok H | 133184,18 | 394772,86 | 4,50 | 48,8 | 48,8 | 25,3 |
| H088-3_C | Nieuwbouw - Blok H | 133184,18 | 394772,86 | 7,50 | 48,2 | 48,2 | 26,5 |
| H089-1_A | Nieuwbouw - Blok H | 133187,47 | 394763,15 | 1,50 | 47,5 | 47,5 | 26,0 |
| H089-1_B | Nieuwbouw - Blok H | 133187,47 | 394763,15 | 4,50 | 48,8 | 48,8 | 27,3 |
| H089-1_C | Nieuwbouw - Blok H | 133187,47 | 394763,15 | 7,50 | 48,9 | 48,9 | 32,2 |
| H089-2_A | Nieuwbouw - Blok H | 133175,14 | 394762,58 | 1,50 | 37,9 | 37,9 | 18,7 |
| H089-2_B | Nieuwbouw - Blok H | 133175,14 | 394762,58 | 4,50 | 39,8 | 39,8 | 22,4 |
| H089-2_C | Nieuwbouw - Blok H | 133175,14 | 394762,58 | 7,50 | 39,8 | 39,8 | 22,3 |
| H089-3_A | Nieuwbouw - Blok H | 133184,14 | 394766,32 | 1,50 | 44,9 | 44,9 | 28,5 |
| H089-3_B | Nieuwbouw - Blok H | 133184,14 | 394766,32 | 4,50 | 45,2 | 45,2 | 28,4 |
| H089-3_C | Nieuwbouw - Blok H | 133184,14 | 394766,32 | 7,50 | 44,6 | 44,6 | 32,0 |
| H089-4_A | Nieuwbouw - Blok H | 133182,00 | 394759,80 | 1,50 | 47,3 | 47,3 | 25,2 |
| H089-4_B | Nieuwbouw - Blok H | 133182,00 | 394759,80 | 4,50 | 48,9 | 48,9 | 26,4 |
| H089-4_C | Nieuwbouw - Blok H | 133182,00 | 394759,80 | 7,50 | 48,8 | 48,8 | 27,7 |
| H090-1_A | Nieuwbouw - Blok H | 133183,12 | 394734,61 | 1,50 | 47,7 | 47,7 | 23,7 |
| H090-1_B | Nieuwbouw - Blok H | 133183,12 | 394734,61 | 4,50 | 49,2 | 49,2 | 26,3 |
| H090-1_C | Nieuwbouw - Blok H | 133183,12 | 394734,61 | 7,50 | 49,1 | 49,1 | 27,6 |
| H090-2_A | Nieuwbouw - Blok H | 133183,72 | 394745,85 | 1,50 | 47,1 | 47,1 | 26,2 |
| H090-2_B | Nieuwbouw - Blok H | 133183,72 | 394745,85 | 4,50 | 47,7 | 47,7 | 28,0 |
| H090-3_A | Nieuwbouw - Blok H | 133187,73 | 394741,35 | 1,50 | 49,0 | 49,0 | 25,3 |
| H090-3_B | Nieuwbouw - Blok H | 133187,73 | 394741,35 | 4,50 | 52,4 | 52,4 | 28,6 |
| H090-4_A | Nieuwbouw - Blok H | 133179,76 | 394737,81 | 1,50 | 41,2 | 41,2 | 23,1 |
| H090-4_B | Nieuwbouw - Blok H | 133179,76 | 394737,81 | 4,50 | 42,2 | 42,2 | 24,6 |
| H090-4_C | Nieuwbouw - Blok H | 133179,76 | 394737,81 | 7,50 | 43,0 | 43,0 | 25,8 |
| H090-5_A | Nieuwbouw - Blok H | 133182,81 | 394743,42 | 7,50 | 46,9 | 46,9 | 29,0 |
| H090-6_A | Nieuwbouw - Blok H | 133185,68 | 394741,09 | 7,50 | 49,4 | 49,4 | 28,6 |
| H091-1_A | Nieuwbouw - Blok H | 133173,32 | 394734,57 | 1,50 | 46,3 | 46,3 | 24,3 |
| H091-1_B | Nieuwbouw - Blok H | 133173,32 | 394734,57 | 4,50 | 49,8 | 49,8 | 28,1 |
| H091-1_C | Nieuwbouw - Blok H | 133173,32 | 394734,57 | 7,50 | 49,9 | 49,9 | 29,2 |
| H091-2_A | Nieuwbouw - Blok H | 133173,60 | 394745,88 | 1,50 | 45,2 | 45,2 | 27,2 |
| H091-2_B | Nieuwbouw - Blok H | 133173,60 | 394745,88 | 4,50 | 46,8 | 46,8 | 28,8 |
| H091-3_A | Nieuwbouw - Blok H | 133176,07 | 394738,01 | 1,50 | 37,1 | 37,1 | 15,2 |
| H091-3_B | Nieuwbouw - Blok H | 133176,07 | 394738,01 | 4,50 | 39,3 | 39,3 | 18,0 |
| H091-3_C | Nieuwbouw - Blok H | 133176,07 | 394738,01 | 7,50 | 41,9 | 41,9 | 21,1 |
| H091-4_A | Nieuwbouw - Blok H | 133170,26 | 394737,04 | 1,50 | 43,6 | 43,6 | 26,2 |
| H091-4_B | Nieuwbouw - Blok H | 133170,26 | 394737,04 | 4,50 | 45,2 | 45,2 | 27,0 |
| H091-4_C | Nieuwbouw - Blok H | 133170,26 | 394737,04 | 7,50 | 43,4 | 43,4 | 25,1 |
| H091-5_A | Nieuwbouw - Blok H | 133173,49 | 394743,44 | 7,50 | 46,3 | 46,3 | 29,7 |
| H092-1_A | Nieuwbouw - Blok H | 133163,74 | 394734,64 | 1,50 | 45,4 | 45,4 | 24,4 |
| H092-1_B | Nieuwbouw - Blok H | 133163,74 | 394734,64 | 4,50 | 47,2 | 47,2 | 25,1 |
| H092-1_C | Nieuwbouw - Blok H | 133163,74 | 394734,64 | 7,50 | 49,3 | 49,3 | 28,5 |
| H092-2_A | Nieuwbouw - Blok H | 133163,16 | 394745,85 | 1,50 | 43,6 | 43,6 | 24,7 |
| H092-2_B | Nieuwbouw - Blok H | 133163,16 | 394745,85 | 4,50 | 45,6 | 45,6 | 26,3 |
| H092-3_A | Nieuwbouw - Blok H | 133166,46 | 394738,17 | 1,50 | 36,3 | 36,3 | 15,2 |
| H092-3_B | Nieuwbouw - Blok H | 133166,46 | 394738,17 | 4,50 | 38,1 | 38,1 | 17,5 |

Alle getoonde dB-waarden zijn A-gewogen

Rapport: Resultatentabel
Model: WII - kazerne LAmax
LAmax totaalresultaten voor toetspunten
Groep: Ireen Wust ijsbaan

| Naam Toetspunt | Omschrijving | X | Y | Hoogte | Dag | Avond | Nacht |
|---|---|---|---|---|---|---|---|
| H092-3_C | Nieuwbouw - Blok H | 133166,46 | 394738,17 | 7,50 | 41,1 | 41,1 | 20,5 |
| H092-4_A | Nieuwbouw - Blok H | 133160,42 | 394738,18 | 1,50 | 38,0 | 38,0 | 18,3 |
| H092-4_B | Nieuwbouw - Blok H | 133160,42 | 394738,18 | 4,50 | 39,0 | 39,0 | 19,8 |
| H092-4_C | Nieuwbouw - Blok H | 133160,42 | 394738,18 | 7,50 | 39,8 | 39,8 | 21,2 |
| H092-5_A | Nieuwbouw - Blok H | 133163,10 | 394743,44 | 7,50 | 45,6 | 45,6 | 30,7 |
| H093-1_A | Nieuwbouw - Blok H | 133153,94 | 394734,35 | 1,50 | 44,4 | 44,4 | 24,0 |
| H093-1_B | Nieuwbouw - Blok H | 133153,94 | 394734,35 | 4,50 | 46,3 | 46,3 | 24,5 |
| H093-1_C | Nieuwbouw - Blok H | 133153,94 | 394734,35 | 7,50 | 46,7 | 46,7 | 25,7 |
| H093-2_A | Nieuwbouw - Blok H | 133154,36 | 394745,81 | 1,50 | 42,8 | 42,8 | 24,0 |
| H093-2_B | Nieuwbouw - Blok H | 133154,36 | 394745,81 | 4,50 | 44,8 | 44,8 | 25,9 |
| H093-3_A | Nieuwbouw - Blok H | 133156,75 | 394737,95 | 1,50 | 35,0 | 35,0 | 15,4 |
| H093-3_B | Nieuwbouw - Blok H | 133156,75 | 394737,95 | 4,50 | 37,4 | 37,4 | 16,9 |
| H093-3_C | Nieuwbouw - Blok H | 133156,75 | 394737,95 | 7,50 | 40,3 | 40,3 | 19,1 |
| H093-4_A | Nieuwbouw - Blok H | 133150,96 | 394738,12 | 1,50 | 36,9 | 36,9 | 17,7 |
| H093-4_B | Nieuwbouw - Blok H | 133150,96 | 394738,12 | 4,50 | 37,8 | 37,8 | 18,3 |
| H093-4_C | Nieuwbouw - Blok H | 133150,96 | 394738,12 | 7,50 | 39,3 | 39,3 | 19,3 |
| H093-5_A | Nieuwbouw - Blok H | 133153,73 | 394743,15 | 7,50 | 44,8 | 44,8 | 28,7 |
| H094-1_A | Nieuwbouw - Blok H | 133144,48 | 394734,25 | 1,50 | 43,3 | 43,3 | 23,7 |
| H094-1_B | Nieuwbouw - Blok H | 133144,48 | 394734,25 | 4,50 | 45,3 | 45,3 | 24,2 |
| H094-1_C | Nieuwbouw - Blok H | 133144,48 | 394734,25 | 7,50 | 47,7 | 47,7 | 27,8 |
| H094-2_A | Nieuwbouw - Blok H | 133144,64 | 394745,77 | 1,50 | 41,5 | 41,5 | 24,5 |
| H094-2_B | Nieuwbouw - Blok H | 133144,64 | 394745,77 | 4,50 | 44,3 | 44,3 | 25,7 |
| H094-3_A | Nieuwbouw - Blok H | 133147,25 | 394737,73 | 1,50 | 33,8 | 33,8 | 14,7 |
| H094-3_B | Nieuwbouw - Blok H | 133147,25 | 394737,73 | 4,50 | 36,3 | 36,3 | 16,0 |
| H094-3_C | Nieuwbouw - Blok H | 133147,25 | 394737,73 | 7,50 | 39,8 | 39,8 | 18,3 |
| H094-4_A | Nieuwbouw - Blok H | 133141,31 | 394737,64 | 1,50 | 35,6 | 35,6 | 17,3 |
| H094-4_B | Nieuwbouw - Blok H | 133141,31 | 394737,64 | 4,50 | 36,7 | 36,7 | 18,3 |
| H094-4_C | Nieuwbouw - Blok H | 133141,31 | 394737,64 | 7,50 | 38,9 | 38,9 | 19,7 |
| H094-5_A | Nieuwbouw - Blok H | 133144,42 | 394743,10 | 7,50 | 44,8 | 44,8 | 30,7 |
| H095-1_A | Nieuwbouw - Blok H | 133134,78 | 394734,14 | 1,50 | 44,2 | 44,2 | 25,8 |
| H095-1_B | Nieuwbouw - Blok H | 133134,78 | 394734,14 | 4,50 | 45,9 | 45,9 | 26,3 |
| H095-1_C | Nieuwbouw - Blok H | 133134,78 | 394734,14 | 7,50 | 45,3 | 45,3 | 24,9 |
| H095-2_A | Nieuwbouw - Blok H | 133135,05 | 394745,66 | 1,50 | 40,1 | 40,1 | 23,9 |
| H095-2_B | Nieuwbouw - Blok H | 133135,05 | 394745,66 | 4,50 | 44,1 | 44,1 | 27,0 |
| H095-3_A | Nieuwbouw - Blok H | 133137,67 | 394737,52 | 1,50 | 32,5 | 32,5 | 15,3 |
| H095-3_B | Nieuwbouw - Blok H | 133137,67 | 394737,52 | 4,50 | 35,8 | 35,8 | 16,6 |
| H095-3_C | Nieuwbouw - Blok H | 133137,67 | 394737,52 | 7,50 | 39,2 | 39,2 | 23,2 |
| H095-4_A | Nieuwbouw - Blok H | 133131,79 | 394737,70 | 1,50 | 33,7 | 33,7 | 16,5 |
| H095-4_B | Nieuwbouw - Blok H | 133131,79 | 394737,70 | 4,50 | 34,8 | 34,8 | 16,1 |
| H095-4_C | Nieuwbouw - Blok H | 133131,79 | 394737,70 | 7,50 | 38,6 | 38,6 | 18,5 |
| H095-5_A | Nieuwbouw - Blok H | 133134,68 | 394742,97 | 7,50 | 44,2 | 44,2 | 32,5 |
| H096-1_A | Nieuwbouw - Blok H | 133125,03 | 394734,12 | 1,50 | 43,4 | 43,4 | 23,3 |
| H096-1_B | Nieuwbouw - Blok H | 133125,03 | 394734,12 | 4,50 | 43,4 | 43,4 | 23,6 |
| H096-1_C | Nieuwbouw - Blok H | 133125,03 | 394734,12 | 7,50 | 46,5 | 46,5 | 26,7 |
| H096-2_A | Nieuwbouw - Blok H | 133124,83 | 394745,54 | 1,50 | 39,0 | 39,0 | 23,0 |
| H096-2_B | Nieuwbouw - Blok H | 133124,83 | 394745,54 | 4,50 | 43,4 | 43,4 | 26,7 |
| H096-3_A | Nieuwbouw - Blok H | 133128,18 | 394737,36 | 1,50 | 30,0 | 30,0 | 14,2 |
| H096-3_B | Nieuwbouw - Blok H | 133128,18 | 394737,36 | 4,50 | 32,4 | 32,4 | 15,4 |
| H096-3_C | Nieuwbouw - Blok H | 133128,18 | 394737,36 | 7,50 | 37,1 | 37,1 | 22,5 |
| H096-4_A | Nieuwbouw - Blok H | 133122,13 | 394737,69 | 1,50 | 34,0 | 34,0 | 13,9 |
| H096-4_B | Nieuwbouw - Blok H | 133122,13 | 394737,69 | 4,50 | 37,0 | 37,0 | 14,6 |
| H096-4_C | Nieuwbouw - Blok H | 133122,13 | 394737,69 | 7,50 | 37,4 | 37,4 | 17,7 |
| H096-5_A | Nieuwbouw - Blok H | 133124,88 | 394742,96 | 7,50 | 43,3 | 43,3 | 33,3 |
| H097-1_A | Nieuwbouw - Blok H | 133122,67 | 394760,43 | 1,50 | 36,4 | 36,4 | 14,3 |
| H097-1_B | Nieuwbouw - Blok H | 133122,67 | 394760,43 | 4,50 | 38,6 | 38,6 | 17,8 |
| H097-1_C | Nieuwbouw - Blok H | 133122,67 | 394760,43 | 7,50 | 42,1 | 42,1 | 21,4 |
| H097-2_A | Nieuwbouw - Blok H | 133132,63 | 394760,32 | 1,50 | 41,8 | 41,8 | 23,1 |
| H097-2_B | Nieuwbouw - Blok H | 133132,63 | 394760,32 | 4,50 | 43,7 | 43,7 | 23,6 |
| H097-2_C | Nieuwbouw - Blok H | 133132,63 | 394760,32 | 7,50 | 45,0 | 45,0 | 32,4 |
| H097-3_A | Nieuwbouw - Blok H | 133127,55 | 394757,97 | 1,50 | 40,6 | 40,6 | 17,4 |

Alle getoonde dB-waarden zijn A-gewogen

Rapport: Resultatentabel
Model: WII - kazerne LAmax
LAmax totaalresultaten voor toetspunten
Groep: Ireen Wust ijsbaan

| Naam Toetspunt | Omschrijving | X | Y | Hoogte | Dag | Avond | Nacht |
|---|---|---|---|---|---|---|---|
| H097-3_B | Nieuwbouw - Blok H | 133127,55 | 394757,97 | 4,50 | 43,2 | 43,2 | 19,7 |
| H097-3_C | Nieuwbouw - Blok H | 133127,55 | 394757,97 | 7,50 | 46,5 | 46,5 | 25,2 |
| H098-1_A | Nieuwbouw - Blok H | 133122,61 | 394765,92 | 1,50 | 31,6 | 31,6 | 14,7 |
| H098-1_B | Nieuwbouw - Blok H | 133122,61 | 394765,92 | 4,50 | 33,8 | 33,8 | 20,0 |
| H098-1_C | Nieuwbouw - Blok H | 133122,61 | 394765,92 | 7,50 | 39,6 | 39,6 | 21,2 |
| H098-2_A | Nieuwbouw - Blok H | 133132,56 | 394765,92 | 1,50 | 42,6 | 42,6 | 21,5 |
| H098-2_B | Nieuwbouw - Blok H | 133132,56 | 394765,92 | 4,50 | 44,1 | 44,1 | 23,5 |
| H098-2_C | Nieuwbouw - Blok H | 133132,56 | 394765,92 | 7,50 | 45,1 | 45,1 | 32,7 |
| H099-1_A | Nieuwbouw - Blok H | 133122,53 | 394771,75 | 1,50 | 29,4 | 29,4 | 14,7 |
| H099-1_B | Nieuwbouw - Blok H | 133122,53 | 394771,75 | 4,50 | 32,4 | 32,4 | 15,1 |
| H099-1_C | Nieuwbouw - Blok H | 133122,53 | 394771,75 | 7,50 | 37,8 | 37,8 | 21,3 |
| H099-2_A | Nieuwbouw - Blok H | 133132,49 | 394771,78 | 1,50 | 41,4 | 41,4 | 22,0 |
| H099-2_B | Nieuwbouw - Blok H | 133132,49 | 394771,78 | 4,50 | 42,6 | 42,6 | 25,2 |
| H099-2_C | Nieuwbouw - Blok H | 133132,49 | 394771,78 | 7,50 | 44,8 | 44,8 | 34,1 |
| H100-1_A | Nieuwbouw - Blok H | 133122,47 | 394776,74 | 1,50 | 29,4 | 29,4 | 13,7 |
| H100-1_B | Nieuwbouw - Blok H | 133122,47 | 394776,74 | 4,50 | 32,1 | 32,1 | 15,6 |
| H100-1_C | Nieuwbouw - Blok H | 133122,47 | 394776,74 | 7,50 | 37,9 | 37,9 | 21,8 |
| H100-2_A | Nieuwbouw - Blok H | 133132,43 | 394776,73 | 1,50 | 40,6 | 40,6 | 24,1 |
| H100-2_B | Nieuwbouw - Blok H | 133132,43 | 394776,73 | 4,50 | 41,8 | 41,8 | 25,6 |
| H100-2_C | Nieuwbouw - Blok H | 133132,43 | 394776,73 | 7,50 | 44,6 | 44,6 | 34,0 |
| H101-1_A | Nieuwbouw - Blok H | 133121,10 | 394782,20 | 1,50 | 26,2 | 26,2 | 15,0 |
| H101-1_B | Nieuwbouw - Blok H | 133121,10 | 394782,20 | 4,50 | 28,3 | 28,3 | 13,8 |
| H101-1_C | Nieuwbouw - Blok H | 133121,10 | 394782,20 | 7,50 | 33,9 | 33,9 | 20,5 |
| H101-2_A | Nieuwbouw - Blok H | 133130,87 | 394782,59 | 1,50 | 39,3 | 39,3 | 23,1 |
| H101-2_B | Nieuwbouw - Blok H | 133130,87 | 394782,59 | 4,50 | 40,8 | 40,8 | 23,9 |
| H101-2_C | Nieuwbouw - Blok H | 133130,87 | 394782,59 | 7,50 | 44,3 | 44,3 | 32,7 |
| H102-1_A | Nieuwbouw - Blok H | 133121,04 | 394787,58 | 1,50 | 26,4 | 26,4 | 17,7 |
| H102-1_B | Nieuwbouw - Blok H | 133121,04 | 394787,58 | 4,50 | 25,3 | 25,3 | 13,8 |
| H102-1_C | Nieuwbouw - Blok H | 133121,04 | 394787,58 | 7,50 | 30,7 | 30,7 | 16,6 |
| H102-2_A | Nieuwbouw - Blok H | 133130,82 | 394787,57 | 1,50 | 38,7 | 38,7 | 23,6 |
| H102-2_B | Nieuwbouw - Blok H | 133130,82 | 394787,57 | 4,50 | 40,8 | 40,8 | 23,9 |
| H102-2_C | Nieuwbouw - Blok H | 133130,82 | 394787,57 | 7,50 | 44,1 | 44,1 | 32,7 |
| H103-1_A | Nieuwbouw - Blok H | 133120,98 | 394793,36 | 1,50 | 27,8 | 27,8 | 17,5 |
| H103-1_B | Nieuwbouw - Blok H | 133120,98 | 394793,36 | 4,50 | 24,7 | 24,7 | 13,8 |
| H103-1_C | Nieuwbouw - Blok H | 133120,98 | 394793,36 | 7,50 | 30,2 | 30,2 | 16,6 |
| H103-2_A | Nieuwbouw - Blok H | 133130,76 | 394793,27 | 1,50 | 36,3 | 36,3 | 23,4 |
| H103-2_B | Nieuwbouw - Blok H | 133130,76 | 394793,27 | 4,50 | 39,0 | 39,0 | 25,0 |
| H103-2_C | Nieuwbouw - Blok H | 133130,76 | 394793,27 | 7,50 | 43,8 | 43,8 | 33,5 |
| H104-1_A | Nieuwbouw - Blok H | 133120,92 | 394799,63 | 1,50 | 28,6 | 28,6 | 17,4 |
| H104-1_B | Nieuwbouw - Blok H | 133120,92 | 394799,63 | 4,50 | 24,9 | 24,9 | 13,9 |
| H104-1_C | Nieuwbouw - Blok H | 133120,92 | 394799,63 | 7,50 | 30,2 | 30,2 | 16,6 |
| H104-2_A | Nieuwbouw - Blok H | 133130,70 | 394799,13 | 1,50 | 37,3 | 37,3 | 24,0 |
| H104-2_B | Nieuwbouw - Blok H | 133130,70 | 394799,13 | 4,50 | 40,5 | 40,5 | 26,3 |
| H104-2_C | Nieuwbouw - Blok H | 133130,70 | 394799,13 | 7,50 | 43,5 | 43,5 | 34,2 |
| H105-1_A | Nieuwbouw - Blok H | 133120,87 | 394804,68 | 1,50 | 28,5 | 28,5 | 17,4 |
| H105-1_B | Nieuwbouw - Blok H | 133120,87 | 394804,68 | 4,50 | 25,0 | 25,0 | 13,9 |
| H105-1_C | Nieuwbouw - Blok H | 133120,87 | 394804,68 | 7,50 | 30,0 | 30,0 | 16,8 |
| H105-2_A | Nieuwbouw - Blok H | 133130,64 | 394804,75 | 1,50 | 38,0 | 38,0 | 22,9 |
| H105-2_B | Nieuwbouw - Blok H | 133130,64 | 394804,75 | 4,50 | 40,3 | 40,3 | 24,7 |
| H105-2_C | Nieuwbouw - Blok H | 133130,64 | 394804,75 | 7,50 | 43,3 | 43,3 | 33,1 |
| H105-3_A | Nieuwbouw - Blok H | 133122,58 | 394808,26 | 1,50 | 25,4 | 25,4 | 17,4 |
| H105-3_B | Nieuwbouw - Blok H | 133122,58 | 394808,26 | 4,50 | 25,4 | 25,4 | 14,5 |
| H105-3_C | Nieuwbouw - Blok H | 133122,58 | 394808,26 | 7,50 | 30,8 | 30,8 | 19,6 |
| H106-1_A | Nieuwbouw - Blok H | 133124,29 | 394811,14 | 1,50 | 28,6 | 28,6 | 17,4 |
| H106-1_B | Nieuwbouw - Blok H | 133124,29 | 394811,14 | 4,50 | 24,5 | 24,5 | 14,5 |
| H106-1_C | Nieuwbouw - Blok H | 133124,29 | 394811,14 | 7,50 | 30,0 | 30,0 | 17,1 |
| H106-2_A | Nieuwbouw - Blok H | 133134,37 | 394811,63 | 1,50 | 36,3 | 36,3 | 23,3 |
| H106-2_B | Nieuwbouw - Blok H | 133134,37 | 394811,63 | 4,50 | 39,1 | 39,1 | 25,3 |
| H106-2_C | Nieuwbouw - Blok H | 133134,37 | 394811,63 | 7,50 | 43,4 | 43,4 | 31,7 |
| H106-3_A | Nieuwbouw - Blok H | 133132,43 | 394808,10 | 1,50 | 39,2 | 39,2 | 19,7 |

Alle getoonde dB-waarden zijn A-gewogen

Rapport: Resultatentabel
Model: WII - kazerne LAmax
LAmax totaalresultaten voor toetspunten
Groep: Ireen Wust ijsbaan

| Naam Toetspunt | Omschrijving | X | Y | Hoogte | Dag | Avond | Nacht |
|---|---|---|---|---|---|---|---|
| H106-3_B | Nieuwbouw - Blok H | 133132,43 | 394808,10 | 4,50 | 41,1 | 41,1 | 21,7 |
| H106-3_C | Nieuwbouw - Blok H | 133132,43 | 394808,10 | 7,50 | 45,9 | 45,9 | 27,2 |
| H107-1_A | Nieuwbouw - Blok H | 133124,32 | 394816,52 | 1,50 | 29,0 | 29,0 | 14,1 |
| H107-1_B | Nieuwbouw - Blok H | 133124,32 | 394816,52 | 4,50 | 24,9 | 24,9 | 14,7 |
| H107-1_C | Nieuwbouw - Blok H | 133124,32 | 394816,52 | 7,50 | 30,1 | 30,1 | 17,4 |
| H107-2_A | Nieuwbouw - Blok H | 133134,31 | 394816,69 | 1,50 | 36,9 | 36,9 | 26,2 |
| H107-2_B | Nieuwbouw - Blok H | 133134,31 | 394816,69 | 4,50 | 39,1 | 39,1 | 27,6 |
| H107-2_C | Nieuwbouw - Blok H | 133134,31 | 394816,69 | 7,50 | 43,2 | 43,2 | 32,5 |
| H108-1_A | Nieuwbouw - Blok H | 133124,34 | 394821,95 | 1,50 | 29,4 | 29,4 | 9,0 |
| H108-1_B | Nieuwbouw - Blok H | 133124,34 | 394821,95 | 4,50 | 25,5 | 25,5 | 12,5 |
| H108-1_C | Nieuwbouw - Blok H | 133124,34 | 394821,95 | 7,50 | 30,9 | 30,9 | 8,5 |
| H108-2_A | Nieuwbouw - Blok H | 133134,25 | 394822,02 | 1,50 | 36,1 | 36,1 | 15,1 |
| H108-2_B | Nieuwbouw - Blok H | 133134,25 | 394822,02 | 4,50 | 38,1 | 38,1 | 22,1 |
| H108-2_C | Nieuwbouw - Blok H | 133134,25 | 394822,02 | 7,50 | 42,8 | 42,8 | 24,6 |
| H109-1_A | Nieuwbouw - Blok H | 133124,32 | 394828,42 | 1,50 | 26,7 | 26,7 | 11,1 |
| H109-1_B | Nieuwbouw - Blok H | 133124,32 | 394828,42 | 4,50 | 29,2 | 29,2 | 15,4 |
| H109-2_A | Nieuwbouw - Blok H | 133146,24 | 394828,16 | 1,50 | 27,6 | 27,6 | 9,0 |
| H109-3_A | Nieuwbouw - Blok H | 133127,33 | 394832,19 | 1,50 | 29,7 | 29,7 | 21,5 |
| H109-3_B | Nieuwbouw - Blok H | 133127,33 | 394832,19 | 4,50 | 34,8 | 34,8 | 22,8 |
| H109-4_A | Nieuwbouw - Blok H | 133138,52 | 394824,63 | 1,50 | 36,3 | 36,3 | 16,5 |
| H109-5_A | Nieuwbouw - Blok H | 133138,66 | 394832,00 | 1,50 | 30,6 | 30,6 | 20,0 |
| H109-6_A | Nieuwbouw - Blok H | 133130,00 | 394827,13 | 4,50 | 37,4 | 37,4 | 17,1 |
| H109-7_A | Nieuwbouw - Blok H | 133127,12 | 394824,79 | 7,50 | 35,4 | 35,4 | 17,9 |
| I166-1_A | Nieuwbouw - Blok I | 133222,77 | 394821,73 | 1,50 | 40,2 | 40,2 | 22,1 |
| I166-1_B | Nieuwbouw - Blok I | 133222,77 | 394821,73 | 4,50 | 41,3 | 41,3 | 25,9 |
| I166-1_C | Nieuwbouw - Blok I | 133222,77 | 394821,73 | 7,50 | 37,3 | 37,3 | 24,8 |
| I166-2_A | Nieuwbouw - Blok I | 133232,92 | 394822,39 | 1,50 | 49,0 | 49,0 | 38,7 |
| I166-2_B | Nieuwbouw - Blok I | 133232,92 | 394822,39 | 4,50 | 50,3 | 50,3 | 41,3 |
| I166-2_C | Nieuwbouw - Blok I | 133232,92 | 394822,39 | 7,50 | 50,4 | 50,4 | 42,6 |
| I166-3_A | Nieuwbouw - Blok I | 133227,52 | 394825,95 | 1,50 | 44,8 | 44,8 | 39,3 |
| I166-3_B | Nieuwbouw - Blok I | 133227,52 | 394825,95 | 4,50 | 45,6 | 45,6 | 41,0 |
| I166-3_C | Nieuwbouw - Blok I | 133227,52 | 394825,95 | 7,50 | 45,7 | 45,7 | 42,3 |
| I167-1_A | Nieuwbouw - Blok I | 133222,83 | 394816,81 | 1,50 | 39,5 | 39,5 | 21,5 |
| I167-1_B | Nieuwbouw - Blok I | 133222,83 | 394816,81 | 4,50 | 40,1 | 40,1 | 23,1 |
| I167-1_C | Nieuwbouw - Blok I | 133222,83 | 394816,81 | 7,50 | 35,8 | 35,8 | 24,1 |
| I167-2_A | Nieuwbouw - Blok I | 133232,99 | 394817,01 | 1,50 | 49,2 | 49,2 | 38,6 |
| I167-2_B | Nieuwbouw - Blok I | 133232,99 | 394817,01 | 4,50 | 50,6 | 50,6 | 41,2 |
| I167-2_C | Nieuwbouw - Blok I | 133232,99 | 394817,01 | 7,50 | 50,4 | 50,4 | 42,5 |
| I168-1_A | Nieuwbouw - Blok I | 133222,90 | 394811,42 | 1,50 | 38,9 | 38,9 | 20,5 |
| I168-1_B | Nieuwbouw - Blok I | 133222,90 | 394811,42 | 4,50 | 39,9 | 39,9 | 21,0 |
| I168-1_C | Nieuwbouw - Blok I | 133222,90 | 394811,42 | 7,50 | 35,3 | 35,3 | 23,8 |
| I168-2_A | Nieuwbouw - Blok I | 133233,07 | 394810,84 | 1,50 | 49,5 | 49,5 | 38,4 |
| I168-2_B | Nieuwbouw - Blok I | 133233,07 | 394810,84 | 4,50 | 50,9 | 50,9 | 41,1 |
| I168-2_C | Nieuwbouw - Blok I | 133233,07 | 394810,84 | 7,50 | 49,8 | 49,8 | 42,4 |
| I169-1_A | Nieuwbouw - Blok I | 133222,97 | 394805,81 | 1,50 | 42,0 | 42,0 | 20,3 |
| I169-1_B | Nieuwbouw - Blok I | 133222,97 | 394805,81 | 4,50 | 43,2 | 43,2 | 26,0 |
| I169-1_C | Nieuwbouw - Blok I | 133222,97 | 394805,81 | 7,50 | 35,5 | 35,5 | 23,5 |
| I169-2_A | Nieuwbouw - Blok I | 133233,14 | 394805,34 | 1,50 | 49,4 | 49,4 | 38,3 |
| I169-2_B | Nieuwbouw - Blok I | 133233,14 | 394805,34 | 4,50 | 50,9 | 50,9 | 40,9 |
| I169-2_C | Nieuwbouw - Blok I | 133233,14 | 394805,34 | 7,50 | 50,3 | 50,3 | 42,2 |
| I170-1_A | Nieuwbouw - Blok I | 133223,04 | 394800,32 | 1,50 | 42,3 | 42,3 | 20,9 |
| I170-1_B | Nieuwbouw - Blok I | 133223,04 | 394800,32 | 4,50 | 43,6 | 43,6 | 26,1 |
| I170-1_C | Nieuwbouw - Blok I | 133223,04 | 394800,32 | 7,50 | 35,8 | 35,8 | 23,4 |
| I170-2_A | Nieuwbouw - Blok I | 133233,20 | 394800,08 | 1,50 | 49,5 | 49,5 | 38,1 |
| I170-2_B | Nieuwbouw - Blok I | 133233,20 | 394800,08 | 4,50 | 51,0 | 51,0 | 40,8 |
| I170-2_C | Nieuwbouw - Blok I | 133233,20 | 394800,08 | 7,50 | 50,8 | 50,8 | 42,1 |
| I171-1_A | Nieuwbouw - Blok I | 133223,11 | 394794,59 | 1,50 | 41,5 | 41,5 | 20,8 |
| I171-1_B | Nieuwbouw - Blok I | 133223,11 | 394794,59 | 4,50 | 42,1 | 42,1 | 26,2 |
| I171-1_C | Nieuwbouw - Blok I | 133223,11 | 394794,59 | 7,50 | 36,2 | 36,2 | 23,2 |
| I171-2_A | Nieuwbouw - Blok I | 133233,27 | 394794,47 | 1,50 | 49,8 | 49,8 | 38,0 |

Alle getoonde dB-waarden zijn A-gewogen

Rapport: Resultatentabel
Model: WII - kazerne LAmax
LAmax totaalresultaten voor toetspunten
Groep: Ireen Wust ijsbaan

| Naam Toetspunt | Omschrijving | X | Y | Hoogte | Dag | Avond | Nacht |
|---|---|---|---|---|---|---|---|
| I171-2_B | Nieuwbouw - Blok I | 133233,27 | 394794,47 | 4,50 | 51,3 | 51,3 | 40,6 |
| I171-2_C | Nieuwbouw - Blok I | 133233,27 | 394794,47 | 7,50 | 51,3 | 51,3 | 41,9 |
| I172-1_A | Nieuwbouw - Blok I | 133223,17 | 394789,88 | 1,50 | 43,1 | 43,1 | 21,3 |
| I172-1_B | Nieuwbouw - Blok I | 133223,17 | 394789,88 | 4,50 | 43,8 | 43,8 | 22,3 |
| I172-1_C | Nieuwbouw - Blok I | 133223,17 | 394789,88 | 7,50 | 36,7 | 36,7 | 23,2 |
| I172-2_A | Nieuwbouw - Blok I | 133233,34 | 394789,31 | 1,50 | 50,1 | 50,1 | 37,8 |
| I172-2_B | Nieuwbouw - Blok I | 133233,34 | 394789,31 | 4,50 | 51,6 | 51,6 | 40,4 |
| I172-2_C | Nieuwbouw - Blok I | 133233,34 | 394789,31 | 7,50 | 51,7 | 51,7 | 41,7 |
| I173-1_A | Nieuwbouw - Blok I | 133223,23 | 394784,95 | 1,50 | 42,5 | 42,5 | 21,0 |
| I173-1_B | Nieuwbouw - Blok I | 133223,23 | 394784,95 | 4,50 | 43,3 | 43,3 | 20,6 |
| I173-1_C | Nieuwbouw - Blok I | 133223,23 | 394784,95 | 7,50 | 37,7 | 37,7 | 23,4 |
| I173-2_A | Nieuwbouw - Blok I | 133233,40 | 394784,27 | 1,50 | 50,5 | 50,5 | 34,0 |
| I173-2_B | Nieuwbouw - Blok I | 133233,40 | 394784,27 | 4,50 | 52,0 | 52,0 | 35,9 |
| I173-2_C | Nieuwbouw - Blok I | 133233,40 | 394784,27 | 7,50 | 52,0 | 52,0 | 37,9 |
| I173-3_A | Nieuwbouw - Blok I | 133228,75 | 394781,34 | 1,50 | 50,4 | 50,4 | 25,5 |
| I173-3_B | Nieuwbouw - Blok I | 133228,75 | 394781,34 | 4,50 | 51,8 | 51,8 | 26,9 |
| I173-3_C | Nieuwbouw - Blok I | 133228,75 | 394781,34 | 7,50 | 51,6 | 51,6 | 27,2 |
| J001_A | Zorgwoning Kazerne - Blok J | 133042,85 | 395008,16 | 1,50 | 15,5 | 15,5 | -1,4 |
| J001_B | Zorgwoning Kazerne - Blok J | 133042,85 | 395008,16 | 5,50 | 17,6 | 17,6 | -0,7 |
| J002_A | Zorgwoning Kazerne - Blok J | 133052,10 | 395008,23 | 1,50 | 15,8 | 15,8 | -0,8 |
| J002_B | Zorgwoning Kazerne - Blok J | 133052,10 | 395008,23 | 5,50 | 18,0 | 18,0 | -0,5 |
| J003_A | Zorgwoning Kazerne - Blok J | 133060,36 | 395008,29 | 1,50 | 16,8 | 16,8 | 1,4 |
| J003_B | Zorgwoning Kazerne - Blok J | 133060,36 | 395008,29 | 5,50 | 18,8 | 18,8 | -0,3 |
| J004_A | Zorgwoning Kazerne - Blok J | 133072,82 | 395009,67 | 1,50 | 17,3 | 17,3 | 1,6 |
| J004_B | Zorgwoning Kazerne - Blok J | 133072,82 | 395009,67 | 5,50 | 19,2 | 19,2 | 0,3 |
| J005_A | Zorgwoning Kazerne - Blok J | 133084,79 | 395008,42 | 1,50 | 17,0 | 17,0 | 0,8 |
| J005_B | Zorgwoning Kazerne - Blok J | 133084,79 | 395008,42 | 5,50 | 19,9 | 19,9 | 1,0 |
| J006_A | Zorgwoning Kazerne - Blok J | 133092,33 | 395008,48 | 1,50 | 17,7 | 17,7 | 1,8 |
| J006_B | Zorgwoning Kazerne - Blok J | 133092,33 | 395008,48 | 5,50 | 20,9 | 20,9 | 1,8 |
| J007_A | Zorgwoning Kazerne - Blok J | 133103,71 | 395004,62 | 1,50 | 17,8 | 17,8 | 2,8 |
| J007_B | Zorgwoning Kazerne - Blok J | 133103,71 | 395004,62 | 5,50 | 22,0 | 22,0 | 2,8 |
| J008_A | Zorgwoning Kazerne - Blok J | 133110,27 | 394998,52 | 1,50 | 27,6 | 27,6 | 15,7 |
| J008_B | Zorgwoning Kazerne - Blok J | 133110,27 | 394998,52 | 5,50 | 33,5 | 33,5 | 19,7 |
| J009_A | Zorgwoning Kazerne - Blok J | 133110,40 | 394991,94 | 1,50 | 25,4 | 25,4 | 13,4 |
| J009_B | Zorgwoning Kazerne - Blok J | 133110,40 | 394991,94 | 5,50 | 30,4 | 30,4 | 15,4 |
| J010_A | Zorgwoning Kazerne - Blok J | 133110,53 | 394984,76 | 1,50 | 24,0 | 24,0 | 10,3 |
| J010_B | Zorgwoning Kazerne - Blok J | 133110,53 | 394984,76 | 5,50 | 28,4 | 28,4 | 15,5 |
| J011_A | Zorgwoning Kazerne - Blok J | 133109,94 | 394977,59 | 1,50 | 27,1 | 27,1 | 16,9 |
| J011_B | Zorgwoning Kazerne - Blok J | 133109,94 | 394977,59 | 5,50 | 32,5 | 32,5 | 18,9 |
| J012_A | Zorgwoning Kazerne - Blok J | 133112,20 | 394970,76 | 1,50 | 30,5 | 30,5 | 14,0 |
| J012_B | Zorgwoning Kazerne - Blok J | 133112,20 | 394970,76 | 5,50 | 34,5 | 34,5 | 18,8 |
| J013_A | Zorgwoning Kazerne - Blok J | 133105,73 | 394966,97 | 1,50 | 28,1 | 28,1 | 11,7 |
| J013_B | Zorgwoning Kazerne - Blok J | 133105,73 | 394966,97 | 5,50 | 31,7 | 31,7 | 13,6 |
| J014_A | Zorgwoning Kazerne - Blok J | 133099,64 | 394970,78 | 1,50 | 24,3 | 24,3 | 10,0 |
| J014_B | Zorgwoning Kazerne - Blok J | 133099,64 | 394970,78 | 5,50 | 25,9 | 25,9 | 7,9 |
| J015_A | Zorgwoning Kazerne - Blok J | 133101,81 | 394978,45 | 1,50 | 22,3 | 22,3 | 9,2 |
| J015_B | Zorgwoning Kazerne - Blok J | 133101,81 | 394978,45 | 5,50 | 24,7 | 24,7 | 4,3 |
| J016_A | Zorgwoning Kazerne - Blok J | 133099,41 | 394988,03 | 1,50 | 21,5 | 21,5 | 13,0 |
| J016_B | Zorgwoning Kazerne - Blok J | 133099,41 | 394988,03 | 5,50 | 23,1 | 23,1 | 2,0 |
| J017_A | Zorgwoning Kazerne - Blok J | 133088,61 | 394996,61 | 1,50 | 23,9 | 23,9 | 9,7 |
| J017_B | Zorgwoning Kazerne - Blok J | 133088,61 | 394996,61 | 5,50 | 25,3 | 25,3 | 11,8 |
| J018_A | Zorgwoning Kazerne - Blok J | 133055,56 | 394996,47 | 1,50 | 29,0 | 29,0 | 12,8 |
| J018_B | Zorgwoning Kazerne - Blok J | 133055,56 | 394996,47 | 5,50 | 33,1 | 33,1 | 18,6 |
| J019_A | Zorgwoning Kazerne - Blok J | 133042,84 | 394990,28 | 1,50 | 28,6 | 28,6 | 15,2 |
| J019_B | Zorgwoning Kazerne - Blok J | 133042,84 | 394990,28 | 5,50 | 32,0 | 32,0 | 17,6 |
| J020_A | Zorgwoning Kazerne - Blok J | 133042,92 | 394980,10 | 1,50 | 27,9 | 27,9 | 10,4 |
| J020_B | Zorgwoning Kazerne - Blok J | 133042,92 | 394980,10 | 5,50 | 31,3 | 31,3 | 11,2 |
| J021_A | Zorgwoning Kazerne - Blok J | 133042,98 | 394972,67 | 1,50 | 26,9 | 26,9 | 8,1 |
| J021_B | Zorgwoning Kazerne - Blok J | 133042,98 | 394972,67 | 5,50 | 31,1 | 31,1 | 10,5 |
| J022_A | Zorgwoning Kazerne - Blok J | 133044,02 | 394961,78 | 1,50 | 25,7 | 25,7 | 7,6 |

Alle getoonde dB-waarden zijn A-gewogen

Rapport: Resultatentabel
Model: WII - kazerne LAmax
LAmax totaalresultaten voor toetspunten
Groep: Ireen Wust ijsbaan

| Naam Toetspunt | Omschrijving | X | Y | Hoogte | Dag | Avond | Nacht |
|---|---|---|---|---|---|---|---|
| J022_B | Zorgwoning Kazerne - Blok J | 133044,02 | 394961,78 | 5,50 | 29,5 | 29,5 | 10,8 |
| J023_A | Zorgwoning Kazerne - Blok J | 133039,15 | 394958,51 | 1,50 | 25,1 | 25,1 | 9,3 |
| J023_B | Zorgwoning Kazerne - Blok J | 133039,15 | 394958,51 | 5,50 | 27,1 | 27,1 | 10,4 |
| J024_A | Zorgwoning Kazerne - Blok J | 133033,38 | 394962,60 | 1,50 | 23,2 | 23,2 | 10,3 |
| J024_B | Zorgwoning Kazerne - Blok J | 133033,38 | 394962,60 | 5,50 | 24,8 | 24,8 | 10,6 |
| J025_A | Zorgwoning Kazerne - Blok J | 133034,52 | 394973,29 | 1,50 | 23,5 | 23,5 | 8,9 |
| J025_B | Zorgwoning Kazerne - Blok J | 133034,52 | 394973,29 | 5,50 | 25,4 | 25,4 | 10,8 |
| J026_A | Zorgwoning Kazerne - Blok J | 133034,43 | 394984,66 | 1,50 | 19,8 | 19,8 | 3,8 |
| J026_B | Zorgwoning Kazerne - Blok J | 133034,43 | 394984,66 | 5,50 | 21,8 | 21,8 | 2,1 |
| J027_A | Zorgwoning Kazerne - Blok J | 133033,24 | 394995,33 | 1,50 | 17,5 | 17,5 | -1,6 |
| J027_B | Zorgwoning Kazerne - Blok J | 133033,24 | 394995,33 | 5,50 | 17,0 | 17,0 | -1,5 |
| K001_A | Bestaande bouw herontwikkeling - Blok K | 133045,00 | 394950,73 | 1,50 | 23,1 | 23,1 | 6,5 |
| K001_B | Bestaande bouw herontwikkeling - Blok K | 133045,00 | 394950,73 | 4,50 | 25,2 | 25,2 | 7,9 |
| K001_C | Bestaande bouw herontwikkeling - Blok K | 133045,00 | 394950,73 | 8,40 | 22,0 | 22,0 | 7,2 |
| K002_A | Bestaande bouw herontwikkeling - Blok K | 133052,68 | 394950,76 | 1,50 | 24,2 | 24,2 | 9,8 |
| K002_B | Bestaande bouw herontwikkeling - Blok K | 133052,68 | 394950,76 | 4,50 | 26,2 | 26,2 | 9,8 |
| K002_C | Bestaande bouw herontwikkeling - Blok K | 133052,68 | 394950,76 | 8,40 | 25,7 | 25,7 | 10,2 |
| K003_A | Bestaande bouw herontwikkeling - Blok K | 133056,19 | 394947,41 | 1,50 | 26,0 | 26,0 | 6,4 |
| K003_B | Bestaande bouw herontwikkeling - Blok K | 133056,19 | 394947,41 | 4,50 | 27,8 | 27,8 | 7,2 |
| K003_C | Bestaande bouw herontwikkeling - Blok K | 133056,19 | 394947,41 | 8,40 | 30,9 | 30,9 | 9,9 |
| K004_A | Bestaande bouw herontwikkeling - Blok K | 133056,21 | 394942,57 | 1,50 | 22,2 | 22,2 | 6,0 |
| K004_B | Bestaande bouw herontwikkeling - Blok K | 133056,21 | 394942,57 | 4,50 | 24,2 | 24,2 | 7,3 |
| K004_C | Bestaande bouw herontwikkeling - Blok K | 133056,21 | 394942,57 | 8,40 | 26,3 | 26,3 | 10,5 |
| K005_A | Bestaande bouw herontwikkeling - Blok K | 133058,05 | 394931,64 | 1,50 | 27,1 | 27,1 | 10,7 |
| K005_B | Bestaande bouw herontwikkeling - Blok K | 133058,05 | 394931,64 | 4,50 | 29,4 | 29,4 | 17,4 |
| K005_C | Bestaande bouw herontwikkeling - Blok K | 133058,05 | 394931,64 | 8,40 | 32,2 | 32,2 | 12,2 |
| K006_A | Bestaande bouw herontwikkeling - Blok K | 133058,07 | 394924,05 | 1,50 | 28,5 | 28,5 | 11,3 |
| K006_B | Bestaande bouw herontwikkeling - Blok K | 133058,07 | 394924,05 | 4,50 | 31,3 | 31,3 | 14,0 |
| K006_C | Bestaande bouw herontwikkeling - Blok K | 133058,07 | 394924,05 | 8,40 | 33,1 | 33,1 | 14,3 |
| K007_A | Bestaande bouw herontwikkeling - Blok K | 133058,10 | 394916,89 | 1,50 | 28,8 | 28,8 | 16,0 |
| K007_B | Bestaande bouw herontwikkeling - Blok K | 133058,10 | 394916,89 | 4,50 | 31,1 | 31,1 | 19,3 |
| K007_C | Bestaande bouw herontwikkeling - Blok K | 133058,10 | 394916,89 | 8,40 | 33,7 | 33,7 | 20,0 |
| K014_A | Bestaande bouw herontwikkeling - Blok K | 133039,57 | 394916,84 | 1,50 | 25,9 | 25,9 | 16,1 |
| K014_B | Bestaande bouw herontwikkeling - Blok K | 133039,57 | 394916,84 | 4,50 | 27,3 | 27,3 | 16,5 |
| K014_C | Bestaande bouw herontwikkeling - Blok K | 133039,57 | 394916,84 | 8,40 | 21,5 | 21,5 | 12,6 |
| K015_A | Bestaande bouw herontwikkeling - Blok K | 133039,51 | 394924,28 | 1,50 | 24,2 | 24,2 | 13,2 |
| K015_B | Bestaande bouw herontwikkeling - Blok K | 133039,51 | 394924,28 | 4,50 | 25,7 | 25,7 | 15,5 |
| K015_C | Bestaande bouw herontwikkeling - Blok K | 133039,51 | 394924,28 | 8,40 | 21,4 | 21,4 | 7,5 |
| K016_A | Bestaande bouw herontwikkeling - Blok K | 133039,45 | 394930,62 | 1,50 | 23,5 | 23,5 | 10,4 |
| K016_B | Bestaande bouw herontwikkeling - Blok K | 133039,45 | 394930,62 | 4,50 | 25,2 | 25,2 | 11,5 |
| K016_C | Bestaande bouw herontwikkeling - Blok K | 133039,45 | 394930,62 | 8,40 | 21,2 | 21,2 | 5,9 |
| K017_A | Bestaande bouw herontwikkeling - Blok K | 133039,34 | 394942,55 | 1,50 | 22,7 | 22,7 | 7,6 |
| K017_B | Bestaande bouw herontwikkeling - Blok K | 133039,34 | 394942,55 | 4,50 | 24,3 | 24,3 | 8,7 |
| K017_C | Bestaande bouw herontwikkeling - Blok K | 133039,34 | 394942,55 | 8,40 | 20,9 | 20,9 | 4,0 |
| K018_A | Bestaande bouw herontwikkeling - Blok K | 133041,19 | 394947,24 | 1,50 | 22,4 | 22,4 | 7,5 |
| K018_B | Bestaande bouw herontwikkeling - Blok K | 133041,19 | 394947,24 | 4,50 | 23,7 | 23,7 | 8,4 |
| K018_C | Bestaande bouw herontwikkeling - Blok K | 133041,19 | 394947,24 | 8,40 | 21,1 | 21,1 | 4,0 |
| K019_A | Bestaande bouw herontwikkeling - Blok K | 133092,99 | 394951,21 | 1,50 | 26,2 | 26,2 | 10,4 |
| K019_B | Bestaande bouw herontwikkeling - Blok K | 133092,99 | 394951,21 | 4,50 | 29,2 | 29,2 | 11,8 |
| K019_C | Bestaande bouw herontwikkeling - Blok K | 133092,99 | 394951,21 | 8,40 | 35,0 | 35,0 | 18,9 |
| K020_A | Bestaande bouw herontwikkeling - Blok K | 133100,77 | 394951,27 | 1,50 | 27,8 | 27,8 | 10,8 |
| K020_B | Bestaande bouw herontwikkeling - Blok K | 133100,77 | 394951,27 | 4,50 | 30,3 | 30,3 | 11,6 |
| K020_C | Bestaande bouw herontwikkeling - Blok K | 133100,77 | 394951,27 | 8,40 | 34,6 | 34,6 | 10,4 |
| K021_A | Bestaande bouw herontwikkeling - Blok K | 133104,60 | 394948,10 | 1,50 | 29,2 | 29,2 | 9,3 |
| K021_B | Bestaande bouw herontwikkeling - Blok K | 133104,60 | 394948,10 | 4,50 | 32,1 | 32,1 | 11,3 |
| K021_C | Bestaande bouw herontwikkeling - Blok K | 133104,60 | 394948,10 | 8,40 | 37,0 | 37,0 | 20,9 |
| K022_A | Bestaande bouw herontwikkeling - Blok K | 133106,56 | 394943,47 | 1,50 | 28,2 | 28,2 | 9,2 |
| K022_B | Bestaande bouw herontwikkeling - Blok K | 133106,56 | 394943,47 | 4,50 | 32,1 | 32,1 | 15,6 |
| K022_C | Bestaande bouw herontwikkeling - Blok K | 133106,56 | 394943,47 | 8,40 | 38,4 | 38,4 | 21,0 |
| K023_A | Bestaande bouw herontwikkeling - Blok K | 133106,63 | 394931,40 | 1,50 | 29,7 | 29,7 | 13,6 |

Alle getoonde dB-waarden zijn A-gewogen

Rapport: Resultatentabel
Model: WII - kazerne LAmax
LAmax totaalresultaten voor toetspunten
Groep: Ireen Wust ijsbaan

| Naam Toetspunt | Omschrijving | X | Y | Hoogte | Dag | Avond | Nacht |
|---|---|---|---|---|---|---|---|
| K023_B | Bestaande bouw herontwikkeling - Blok K | 133106,63 | 394931,40 | 4,50 | 34,2 | 34,2 | 17,1 |
| K023_C | Bestaande bouw herontwikkeling - Blok K | 133106,63 | 394931,40 | 8,40 | 39,6 | 39,6 | 21,8 |
| K024_A | Bestaande bouw herontwikkeling - Blok K | 133106,69 | 394924,45 | 1,50 | 31,6 | 31,6 | 13,3 |
| K024_B | Bestaande bouw herontwikkeling - Blok K | 133106,69 | 394924,45 | 4,50 | 37,3 | 37,3 | 16,3 |
| K024_C | Bestaande bouw herontwikkeling - Blok K | 133106,69 | 394924,45 | 8,40 | 39,9 | 39,9 | 22,2 |
| K025_A | Bestaande bouw herontwikkeling - Blok K | 133106,74 | 394918,15 | 1,50 | 31,4 | 31,4 | 15,5 |
| K025_B | Bestaande bouw herontwikkeling - Blok K | 133106,74 | 394918,15 | 4,50 | 36,5 | 36,5 | 15,9 |
| K025_C | Bestaande bouw herontwikkeling - Blok K | 133106,74 | 394918,15 | 8,40 | 40,1 | 40,1 | 23,5 |
| K032_A | Bestaande bouw herontwikkeling - Blok K | 133088,12 | 394917,35 | 1,50 | 26,4 | 26,4 | 18,9 |
| K032_B | Bestaande bouw herontwikkeling - Blok K | 133088,12 | 394917,35 | 4,50 | 26,6 | 26,6 | 20,1 |
| K032_C | Bestaande bouw herontwikkeling - Blok K | 133088,12 | 394917,35 | 8,40 | 28,1 | 28,1 | 22,0 |
| K033_A | Bestaande bouw herontwikkeling - Blok K | 133088,06 | 394924,55 | 1,50 | 26,9 | 26,9 | 20,0 |
| K033_B | Bestaande bouw herontwikkeling - Blok K | 133088,06 | 394924,55 | 4,50 | 27,8 | 27,8 | 20,4 |
| K033_C | Bestaande bouw herontwikkeling - Blok K | 133088,06 | 394924,55 | 8,40 | 30,6 | 30,6 | 21,5 |
| K034_A | Bestaande bouw herontwikkeling - Blok K | 133088,01 | 394931,65 | 1,50 | 26,8 | 26,8 | 16,6 |
| K034_B | Bestaande bouw herontwikkeling - Blok K | 133088,01 | 394931,65 | 4,50 | 28,3 | 28,3 | 17,8 |
| K034_C | Bestaande bouw herontwikkeling - Blok K | 133088,01 | 394931,65 | 8,40 | 31,4 | 31,4 | 18,4 |
| K035_A | Bestaande bouw herontwikkeling - Blok K | 133089,63 | 394943,73 | 1,50 | 26,0 | 26,0 | 9,1 |
| K035_B | Bestaande bouw herontwikkeling - Blok K | 133089,63 | 394943,73 | 4,50 | 27,6 | 27,6 | 10,4 |
| K035_C | Bestaande bouw herontwikkeling - Blok K | 133089,63 | 394943,73 | 8,40 | 30,8 | 30,8 | 13,2 |
| K036_A | Bestaande bouw herontwikkeling - Blok K | 133089,60 | 394947,97 | 1,50 | 26,7 | 26,7 | 9,2 |
| K036_B | Bestaande bouw herontwikkeling - Blok K | 133089,60 | 394947,97 | 4,50 | 28,7 | 28,7 | 10,5 |
| K036_C | Bestaande bouw herontwikkeling - Blok K | 133089,60 | 394947,97 | 8,40 | 31,8 | 31,8 | 13,7 |
| L001_A | Bestaande bouw herontw. BSO/school - Blok L | 133045,92 | 394894,36 | 1,50 | 22,2 | 22,2 | 15,7 |
| L001_B | Bestaande bouw herontw. BSO/school - Blok L | 133045,92 | 394894,36 | 4,50 | 24,6 | 24,6 | 16,0 |
| L001_C | Bestaande bouw herontw. BSO/school - Blok L | 133045,92 | 394894,36 | 7,50 | 26,0 | 26,0 | 16,8 |
| L002_A | Bestaande bouw herontw. BSO/school - Blok L | 133051,14 | 394887,24 | 1,50 | 25,7 | 25,7 | 20,4 |
| L002_B | Bestaande bouw herontw. BSO/school - Blok L | 133051,14 | 394887,24 | 4,50 | 27,6 | 27,6 | 26,2 |
| L002_C | Bestaande bouw herontw. BSO/school - Blok L | 133051,14 | 394887,24 | 7,50 | 30,8 | 30,8 | 26,6 |
| L003_A | Bestaande bouw herontw. BSO/school - Blok L | 133051,19 | 394877,28 | 1,50 | 26,0 | 26,0 | 15,2 |
| L003_B | Bestaande bouw herontw. BSO/school - Blok L | 133051,19 | 394877,28 | 4,50 | 29,5 | 29,5 | 18,5 |
| L003_C | Bestaande bouw herontw. BSO/school - Blok L | 133051,19 | 394877,28 | 7,50 | 33,1 | 33,1 | 19,1 |
| L004_A | Bestaande bouw herontw. BSO/school - Blok L | 133062,90 | 394875,28 | 1,50 | 25,0 | 25,0 | 4,4 |
| L004_B | Bestaande bouw herontw. BSO/school - Blok L | 133062,90 | 394875,28 | 4,50 | 28,9 | 28,9 | 5,2 |
| L004_C | Bestaande bouw herontw. BSO/school - Blok L | 133062,90 | 394875,28 | 7,50 | 33,9 | 33,9 | 8,8 |
| L005_A | Bestaande bouw herontw. BSO/school - Blok L | 133072,96 | 394869,15 | 1,50 | 24,9 | 24,9 | 6,0 |
| L005_B | Bestaande bouw herontw. BSO/school - Blok L | 133072,96 | 394869,15 | 4,50 | 26,8 | 26,8 | 7,1 |
| L005_C | Bestaande bouw herontw. BSO/school - Blok L | 133072,96 | 394869,15 | 7,50 | 29,7 | 29,7 | 9,6 |
| L006_A | Bestaande bouw herontw. BSO/school - Blok L | 133069,19 | 394857,85 | 1,50 | 27,1 | 27,1 | 6,6 |
| L006_B | Bestaande bouw herontw. BSO/school - Blok L | 133069,19 | 394857,85 | 4,50 | 30,1 | 30,1 | 15,1 |
| L006_C | Bestaande bouw herontw. BSO/school - Blok L | 133069,19 | 394857,85 | 7,50 | 34,4 | 34,4 | 15,8 |
| L007_A | Bestaande bouw herontw. BSO/school - Blok L | 133064,08 | 394851,78 | 1,50 | 31,8 | 31,8 | 16,9 |
| L007_B | Bestaande bouw herontw. BSO/school - Blok L | 133064,08 | 394851,78 | 4,50 | 35,5 | 35,5 | 17,5 |
| L007_C | Bestaande bouw herontw. BSO/school - Blok L | 133064,08 | 394851,78 | 7,50 | 38,4 | 38,4 | 16,2 |
| L008_A | Bestaande bouw herontw. BSO/school - Blok L | 133058,52 | 394857,45 | 1,50 | 30,1 | 30,1 | 16,5 |
| L008_B | Bestaande bouw herontw. BSO/school - Blok L | 133058,52 | 394857,45 | 4,50 | 34,6 | 34,6 | 17,0 |
| L008_C | Bestaande bouw herontw. BSO/school - Blok L | 133058,52 | 394857,45 | 7,50 | 26,3 | 26,3 | 7,4 |
| L009_A | Bestaande bouw herontw. BSO/school - Blok L | 133050,71 | 394862,47 | 1,50 | 30,0 | 30,0 | 14,0 |
| L009_B | Bestaande bouw herontw. BSO/school - Blok L | 133050,71 | 394862,47 | 4,50 | 34,7 | 34,7 | 14,3 |
| L009_C | Bestaande bouw herontw. BSO/school - Blok L | 133050,71 | 394862,47 | 7,50 | 31,6 | 31,6 | 13,0 |
| L010_A | Bestaande bouw herontw. BSO/school - Blok L | 133041,17 | 394868,17 | 1,50 | 28,6 | 28,6 | 13,4 |
| L010_B | Bestaande bouw herontw. BSO/school - Blok L | 133041,17 | 394868,17 | 4,50 | 33,6 | 33,6 | 14,0 |
| L010_C | Bestaande bouw herontw. BSO/school - Blok L | 133041,17 | 394868,17 | 7,50 | 34,4 | 34,4 | 14,4 |
| L011_A | Bestaande bouw herontw. BSO/school - Blok L | 133041,31 | 394876,88 | 1,50 | 27,4 | 27,4 | 12,8 |
| L011_B | Bestaande bouw herontw. BSO/school - Blok L | 133041,31 | 394876,88 | 4,50 | 34,3 | 34,3 | 13,5 |
| L011_C | Bestaande bouw herontw. BSO/school - Blok L | 133041,31 | 394876,88 | 7,50 | 35,3 | 35,3 | 14,0 |
| L012_A | Bestaande bouw herontw. BSO/school - Blok L | 133041,49 | 394887,30 | 1,50 | 25,6 | 25,6 | 10,3 |
| L012_B | Bestaande bouw herontw. BSO/school - Blok L | 133041,49 | 394887,30 | 4,50 | 27,8 | 27,8 | 12,2 |
| L012_C | Bestaande bouw herontw. BSO/school - Blok L | 133041,49 | 394887,30 | 7,50 | 33,7 | 33,7 | 13,9 |
| L015_A | Bestaande bouw herontw. BSO/school - Blok L | 133107,02 | 394880,44 | 1,50 | 29,6 | 29,6 | 20,3 |

Alle getoonde dB-waarden zijn A-gewogen

Rapport: Resultatentabel
Model: WII - kazerne LAmax
LAmax totaalresultaten voor toetspunten
Groep: Ireen Wust ijsbaan

| Naam Toetspunt | Omschrijving | X | Y | Hoogte | Dag | Avond | Nacht |
|---|---|---|---|---|---|---|---|
| L015_B | Bestaande bouw herontw. BSO/school - Blok L | 133107,02 | 394880,44 | 4,50 | 34,4 | 34,4 | 21,1 |
| L015_C | Bestaande bouw herontw. BSO/school - Blok L | 133107,02 | 394880,44 | 8,40 | 39,1 | 39,1 | 28,5 |
| L016_A | Bestaande bouw herontw. BSO/school - Blok L | 133107,15 | 394865,59 | 1,50 | 28,0 | 28,0 | 14,3 |
| L016_B | Bestaande bouw herontw. BSO/school - Blok L | 133107,15 | 394865,59 | 4,50 | 31,7 | 31,7 | 15,6 |
| L016_C | Bestaande bouw herontw. BSO/school - Blok L | 133107,15 | 394865,59 | 8,40 | 39,4 | 39,4 | 25,8 |
| L017_A | Bestaande bouw herontw. BSO/school - Blok L | 133107,37 | 394853,50 | 1,50 | 31,7 | 31,7 | 12,3 |
| L017_B | Bestaande bouw herontw. BSO/school - Blok L | 133107,37 | 394853,50 | 4,50 | 37,2 | 37,2 | 16,4 |
| L017_C | Bestaande bouw herontw. BSO/school - Blok L | 133107,37 | 394853,50 | 8,40 | 40,6 | 40,6 | 24,3 |
| L018_A | Bestaande bouw herontw. BSO/school - Blok L | 133105,53 | 394846,16 | 1,50 | 31,5 | 31,5 | 21,5 |
| L018_B | Bestaande bouw herontw. BSO/school - Blok L | 133105,53 | 394846,16 | 4,50 | 36,9 | 36,9 | 22,1 |
| L018_C | Bestaande bouw herontw. BSO/school - Blok L | 133105,53 | 394846,16 | 8,40 | 41,6 | 41,6 | 23,3 |
| L019_A | Bestaande bouw herontw. BSO/school - Blok L | 133097,88 | 394841,95 | 1,50 | 31,4 | 31,4 | 21,2 |
| L019_B | Bestaande bouw herontw. BSO/school - Blok L | 133097,88 | 394841,95 | 4,50 | 35,8 | 35,8 | 21,7 |
| L019_C | Bestaande bouw herontw. BSO/school - Blok L | 133097,88 | 394841,95 | 8,40 | 41,2 | 41,2 | 22,6 |
| L020_A | Bestaande bouw herontw. BSO/school - Blok L | 133090,67 | 394848,23 | 1,50 | 28,6 | 28,6 | 17,7 |
| L020_B | Bestaande bouw herontw. BSO/school - Blok L | 133090,67 | 394848,23 | 4,50 | 28,8 | 28,8 | 16,6 |
| L020_C | Bestaande bouw herontw. BSO/school - Blok L | 133090,67 | 394848,23 | 8,40 | 27,1 | 27,1 | 5,8 |
| L021_A | Bestaande bouw herontw. BSO/school - Blok L | 133088,62 | 394864,34 | 1,50 | 27,4 | 27,4 | 8,9 |
| L021_B | Bestaande bouw herontw. BSO/school - Blok L | 133088,62 | 394864,34 | 4,50 | 30,9 | 30,9 | 9,7 |
| L021_C | Bestaande bouw herontw. BSO/school - Blok L | 133088,62 | 394864,34 | 8,40 | 25,3 | 25,3 | 6,2 |
| L022_A | Bestaande bouw herontw. BSO/school - Blok L | 133088,49 | 394879,58 | 1,50 | 25,1 | 25,1 | 6,5 |
| L022_B | Bestaande bouw herontw. BSO/school - Blok L | 133088,49 | 394879,58 | 4,50 | 26,9 | 26,9 | 6,8 |
| L022_C | Bestaande bouw herontw. BSO/school - Blok L | 133088,49 | 394879,58 | 8,40 | 24,8 | 24,8 | 8,0 |
| M001_A | Bestaande bouw herontwikkeling - Blok M | 133051,37 | 394832,81 | 1,50 | 24,0 | 24,0 | 15,4 |
| M001_B | Bestaande bouw herontwikkeling - Blok M | 133051,37 | 394832,81 | 4,50 | 28,8 | 28,8 | 13,6 |
| M002_A | Bestaande bouw herontwikkeling - Blok M | 133063,32 | 394832,89 | 1,50 | 24,4 | 24,4 | 14,0 |
| M002_B | Bestaande bouw herontwikkeling - Blok M | 133063,32 | 394832,89 | 4,50 | 30,1 | 30,1 | 14,7 |
| M003_A | Bestaande bouw herontwikkeling - Blok M | 133069,20 | 394828,31 | 1,50 | 28,7 | 28,7 | 9,0 |
| M003_B | Bestaande bouw herontwikkeling - Blok M | 133069,20 | 394828,31 | 4,50 | 34,8 | 34,8 | 16,7 |
| M004_A | Bestaande bouw herontwikkeling - Blok M | 133064,35 | 394823,69 | 1,50 | 30,4 | 30,4 | 17,0 |
| M004_B | Bestaande bouw herontwikkeling - Blok M | 133064,35 | 394823,69 | 4,50 | 33,6 | 33,6 | 17,2 |
| M005_A | Bestaande bouw herontwikkeling - Blok M | 133051,83 | 394823,60 | 1,50 | 31,3 | 31,3 | 17,3 |
| M005_B | Bestaande bouw herontwikkeling - Blok M | 133051,83 | 394823,60 | 4,50 | 36,1 | 36,1 | 19,8 |
| M006_A | Bestaande bouw herontwikkeling - Blok M | 133047,45 | 394828,33 | 1,50 | 28,0 | 28,0 | 16,0 |
| M006_B | Bestaande bouw herontwikkeling - Blok M | 133047,45 | 394828,33 | 4,50 | 34,5 | 34,5 | 16,9 |
| M007_A | Bestaande bouw herontwikkeling - Blok M | 133085,58 | 394833,18 | 1,50 | 27,0 | 27,0 | 17,0 |
| M007_B | Bestaande bouw herontwikkeling - Blok M | 133085,58 | 394833,18 | 4,50 | 33,8 | 33,8 | 15,5 |
| M008_A | Bestaande bouw herontwikkeling - Blok M | 133100,93 | 394832,21 | 1,50 | 28,0 | 28,0 | 3,8 |
| M008_B | Bestaande bouw herontwikkeling - Blok M | 133100,93 | 394832,21 | 4,50 | 32,9 | 32,9 | 11,6 |
| M009_A | Bestaande bouw herontwikkeling - Blok M | 133113,19 | 394826,98 | 1,50 | 28,5 | 28,5 | 12,6 |
| M009_B | Bestaande bouw herontwikkeling - Blok M | 133113,19 | 394826,98 | 4,50 | 32,6 | 32,6 | 16,2 |
| M010_A | Bestaande bouw herontwikkeling - Blok M | 133102,21 | 394821,39 | 1,50 | 29,1 | 29,1 | 14,9 |
| M010_B | Bestaande bouw herontwikkeling - Blok M | 133102,21 | 394821,39 | 4,50 | 31,3 | 31,3 | 13,3 |
| M011_A | Bestaande bouw herontwikkeling - Blok M | 133085,20 | 394820,20 | 1,50 | 29,4 | 29,4 | 16,6 |
| M011_B | Bestaande bouw herontwikkeling - Blok M | 133085,20 | 394820,20 | 4,50 | 32,0 | 32,0 | 12,1 |
| M012_A | Bestaande bouw herontwikkeling - Blok M | 133081,20 | 394826,32 | 1,50 | 27,3 | 27,3 | 10,5 |
| M012_B | Bestaande bouw herontwikkeling - Blok M | 133081,20 | 394826,32 | 4,50 | 29,9 | 29,9 | 19,0 |
| M013_A | Bestaande bouw herontwikkeling - Blok M | 133062,93 | 394809,92 | 1,50 | 27,5 | 27,5 | 20,6 |
| M013_B | Bestaande bouw herontwikkeling - Blok M | 133062,93 | 394809,92 | 4,50 | 30,1 | 30,1 | 22,9 |
| M014_A | Bestaande bouw herontwikkeling - Blok M | 133069,61 | 394804,56 | 1,50 | 29,8 | 29,8 | 18,5 |
| M014_B | Bestaande bouw herontwikkeling - Blok M | 133069,61 | 394804,56 | 4,50 | 32,4 | 32,4 | 21,5 |
| M015_A | Bestaande bouw herontwikkeling - Blok M | 133069,60 | 394792,47 | 1,50 | 29,2 | 29,2 | 17,1 |
| M015_B | Bestaande bouw herontwikkeling - Blok M | 133069,60 | 394792,47 | 4,50 | 32,5 | 32,5 | 20,3 |
| M016_A | Bestaande bouw herontwikkeling - Blok M | 133063,04 | 394786,71 | 1,50 | 30,6 | 30,6 | 15,1 |
| M016_B | Bestaande bouw herontwikkeling - Blok M | 133063,04 | 394786,71 | 4,50 | 32,1 | 32,1 | 17,6 |
| M017_A | Bestaande bouw herontwikkeling - Blok M | 133057,59 | 394791,80 | 1,50 | 30,5 | 30,5 | 15,6 |
| M017_B | Bestaande bouw herontwikkeling - Blok M | 133057,59 | 394791,80 | 4,50 | 31,6 | 31,6 | 11,8 |
| M018_A | Bestaande bouw herontwikkeling - Blok M | 133057,26 | 394804,32 | 1,50 | 29,7 | 29,7 | 15,3 |
| M018_B | Bestaande bouw herontwikkeling - Blok M | 133057,26 | 394804,32 | 4,50 | 22,8 | 22,8 | 11,9 |
| N001_A | Nieuwbouw gestapeld- Blok N | 133094,54 | 394778,24 | 1,50 | 29,8 | 29,8 | 17,5 |

Alle getoonde dB-waarden zijn A-gewogen

Rapport: Resultatentabel
Model: WII - kazerne LAmax
LAmax totaalresultaten voor toetspunten
Groep: Ireen Wust ijsbaan

| Naam Toetspunt | Omschrijving | X | Y | Hoogte | Dag | Avond | Nacht |
|---|---|---|---|---|---|---|---|
| N001_B | Nieuwbouw gestapeld- Blok N | 133094,54 | 394778,24 | 4,50 | 32,7 | 32,7 | 19,0 |
| N001_C | Nieuwbouw gestapeld- Blok N | 133094,54 | 394778,24 | 7,50 | 36,3 | 36,3 | 26,6 |
| N001_D | Nieuwbouw gestapeld- Blok N | 133094,54 | 394778,24 | 10,50 | 39,9 | 39,9 | 33,1 |
| N002_A | Nieuwbouw gestapeld- Blok N | 133103,97 | 394778,24 | 1,50 | 30,0 | 30,0 | 17,8 |
| N002_B | Nieuwbouw gestapeld- Blok N | 133103,97 | 394778,24 | 4,50 | 31,7 | 31,7 | 18,4 |
| N002_C | Nieuwbouw gestapeld- Blok N | 133103,97 | 394778,24 | 7,50 | 36,9 | 36,9 | 25,5 |
| N002_D | Nieuwbouw gestapeld- Blok N | 133103,97 | 394778,24 | 10,50 | 40,9 | 40,9 | 33,5 |
| N003_A | Nieuwbouw gestapeld- Blok N | 133111,27 | 394772,20 | 1,50 | 28,7 | 28,7 | 15,7 |
| N003_B | Nieuwbouw gestapeld- Blok N | 133111,27 | 394772,20 | 4,50 | 31,0 | 31,0 | 17,4 |
| N003_C | Nieuwbouw gestapeld- Blok N | 133111,27 | 394772,20 | 7,50 | 37,2 | 37,2 | 24,7 |
| N003_D | Nieuwbouw gestapeld- Blok N | 133111,27 | 394772,20 | 10,50 | 44,3 | 44,3 | 33,8 |
| N004_A | Nieuwbouw gestapeld- Blok N | 133111,19 | 394752,48 | 1,50 | 37,7 | 37,7 | 18,2 |
| N004_B | Nieuwbouw gestapeld- Blok N | 133111,19 | 394752,48 | 4,50 | 40,5 | 40,5 | 22,4 |
| N004_C | Nieuwbouw gestapeld- Blok N | 133111,19 | 394752,48 | 7,50 | 44,8 | 44,8 | 26,4 |
| N004_D | Nieuwbouw gestapeld- Blok N | 133111,19 | 394752,48 | 10,50 | 44,7 | 44,7 | 33,5 |
| N005_A | Nieuwbouw gestapeld- Blok N | 133104,64 | 394748,09 | 1,50 | 37,1 | 37,1 | 20,0 |
| N005_B | Nieuwbouw gestapeld- Blok N | 133104,64 | 394748,09 | 4,50 | 40,1 | 40,1 | 21,0 |
| N005_C | Nieuwbouw gestapeld- Blok N | 133104,64 | 394748,09 | 7,50 | 44,3 | 44,3 | 24,5 |
| N005_D | Nieuwbouw gestapeld- Blok N | 133104,64 | 394748,09 | 10,50 | 45,4 | 45,4 | 25,4 |
| N006_A | Nieuwbouw gestapeld- Blok N | 133094,54 | 394747,98 | 1,50 | 35,6 | 35,6 | 20,3 |
| N006_B | Nieuwbouw gestapeld- Blok N | 133094,54 | 394747,98 | 4,50 | 39,4 | 39,4 | 21,0 |
| N006_C | Nieuwbouw gestapeld- Blok N | 133094,54 | 394747,98 | 7,50 | 43,8 | 43,8 | 24,8 |
| N006_D | Nieuwbouw gestapeld- Blok N | 133094,54 | 394747,98 | 10,50 | 45,2 | 45,2 | 25,2 |
| N007_A | Nieuwbouw gestapeld- Blok N | 133088,38 | 394753,66 | 1,50 | 29,2 | 29,2 | 13,8 |
| N007_B | Nieuwbouw gestapeld- Blok N | 133088,38 | 394753,66 | 4,50 | 31,7 | 31,7 | 13,4 |
| N007_C | Nieuwbouw gestapeld- Blok N | 133088,38 | 394753,66 | 7,50 | 35,0 | 35,0 | 15,4 |
| N007_D | Nieuwbouw gestapeld- Blok N | 133088,38 | 394753,66 | 10,50 | 37,3 | 37,3 | 16,7 |
| N008_A | Nieuwbouw gestapeld- Blok N | 133088,58 | 394767,05 | 1,50 | 26,9 | 26,9 | 13,5 |
| N008_B | Nieuwbouw gestapeld- Blok N | 133088,58 | 394767,05 | 4,50 | 27,2 | 27,2 | 12,1 |
| N008_C | Nieuwbouw gestapeld- Blok N | 133088,58 | 394767,05 | 7,50 | 25,7 | 25,7 | 13,3 |
| N008_D | Nieuwbouw gestapeld- Blok N | 133088,58 | 394767,05 | 10,50 | 30,7 | 30,7 | 15,6 |
| N009_A | Nieuwbouw gestapeld- Blok N | 133073,41 | 394757,11 | 1,50 | 33,3 | 33,3 | 21,3 |
| N009_A | Nieuwbouw gestapeld- Blok N | 133073,40 | 394760,23 | 1,50 | 27,5 | 27,5 | 14,4 |
| N009_B | Nieuwbouw gestapeld- Blok N | 133073,40 | 394760,23 | 4,50 | 29,7 | 29,7 | 16,2 |
| N009_C | Nieuwbouw gestapeld- Blok N | 133073,40 | 394760,23 | 7,50 | 30,9 | 30,9 | 17,0 |
| N010_A | Nieuwbouw gestapeld- Blok N | 133081,84 | 394753,22 | 1,50 | 26,7 | 26,7 | 12,5 |
| N010_B | Nieuwbouw gestapeld- Blok N | 133081,84 | 394753,22 | 4,50 | 28,5 | 28,5 | 13,0 |
| N010_C | Nieuwbouw gestapeld- Blok N | 133081,84 | 394753,22 | 7,50 | 32,1 | 32,1 | 15,5 |
| N010_D | Nieuwbouw gestapeld- Blok N | 133081,84 | 394753,22 | 10,50 | 38,3 | 38,3 | 21,6 |
| N011_A | Nieuwbouw gestapeld- Blok N | 133081,95 | 394742,46 | 1,50 | 35,1 | 35,1 | 21,5 |
| N011_B | Nieuwbouw gestapeld- Blok N | 133081,95 | 394742,46 | 4,50 | 38,6 | 38,6 | 22,1 |
| N011_C | Nieuwbouw gestapeld- Blok N | 133081,95 | 394742,46 | 7,50 | 42,8 | 42,8 | 24,4 |
| N011_D | Nieuwbouw gestapeld- Blok N | 133081,95 | 394742,46 | 10,50 | 45,5 | 45,5 | 26,7 |
| N012_A | Nieuwbouw gestapeld- Blok N | 133077,25 | 394737,36 | 1,50 | 38,6 | 38,6 | 21,3 |
| N012_B | Nieuwbouw gestapeld- Blok N | 133077,25 | 394737,36 | 4,50 | 40,6 | 40,6 | 21,5 |
| N012_C | Nieuwbouw gestapeld- Blok N | 133077,25 | 394737,36 | 7,50 | 41,3 | 41,3 | 22,1 |
| N012_D | Nieuwbouw gestapeld- Blok N | 133077,25 | 394737,36 | 10,50 | 44,0 | 44,0 | 25,0 |
| N013_A | Nieuwbouw gestapeld- Blok N | 133056,91 | 394737,57 | 1,50 | 38,7 | 38,7 | 22,5 |
| N013_B | Nieuwbouw gestapeld- Blok N | 133056,91 | 394737,57 | 4,50 | 41,5 | 41,5 | 22,7 |
| N013_C | Nieuwbouw gestapeld- Blok N | 133056,91 | 394737,57 | 7,50 | 41,8 | 41,8 | 20,9 |
| N013_D | Nieuwbouw gestapeld- Blok N | 133056,91 | 394737,57 | 10,50 | 40,4 | 40,4 | 21,5 |
| N014_A | Nieuwbouw gestapeld- Blok N | 133051,53 | 394741,08 | 1,50 | 33,2 | 33,2 | 19,0 |
| N014_B | Nieuwbouw gestapeld- Blok N | 133051,53 | 394741,08 | 4,50 | 35,9 | 35,9 | 19,8 |
| N014_C | Nieuwbouw gestapeld- Blok N | 133051,53 | 394741,08 | 7,50 | 35,8 | 35,8 | 19,0 |
| N015_A | Nieuwbouw gestapeld- Blok N | 133051,49 | 394750,03 | 1,50 | 29,2 | 29,2 | 12,0 |
| N015_B | Nieuwbouw gestapeld- Blok N | 133051,49 | 394750,03 | 4,50 | 29,8 | 29,8 | 13,4 |
| N015_C | Nieuwbouw gestapeld- Blok N | 133051,49 | 394750,03 | 7,50 | 24,5 | 24,5 | 12,8 |
| N015_D | Nieuwbouw gestapeld- Blok N | 133051,49 | 394750,03 | 10,50 | 29,6 | 29,6 | 15,0 |
| N016_A | Nieuwbouw gestapeld- Blok N | 133063,20 | 394757,12 | 1,50 | 32,9 | 32,9 | 22,2 |
| N016_A | Nieuwbouw gestapeld- Blok N | 133063,21 | 394760,14 | 1,50 | 27,5 | 27,5 | 15,1 |

Alle getoonde dB-waarden zijn A-gewogen

Rapport: Resultatentabel
Model: WII - kazerne LAmax
LAmax totaalresultaten voor toetspunten
Groep: Ireen Wust ijsbaan

| Naam Toetspunt | Omschrijving | X | Y | Hoogte | Dag | Avond | Nacht |
|---|---|---|---|---|---|---|---|
| N016_B | Nieuwbouw gestapeld- Blok N | 133063,21 | 394760,14 | 4,50 | 29,5 | 29,5 | 17,5 |
| N016_C | Nieuwbouw gestapeld- Blok N | 133063,21 | 394760,14 | 7,50 | 32,8 | 32,8 | 19,1 |

Alle getoonde dB-waarden zijn A-gewogen

Rapport: Resultatentabel
Model: WII - kazerne RO LArLT
LAeq totaalresultaten voor toetspunten
Groep: Tennis Club Stappegoor
Groepsreductie: Nee

| Naam Toetspunt | Omschrijving | X | Y | Hoogte | Dag | Avond | Nacht | Etmaal |
|---|---|---|---|---|---|---|---|---|
| A001-1_A | Nieuwbouw - blok A | 132965,15 | 394999,52 | 1,50 | 3,8 | 3,8 | -- | 8,8 |
| A001-1_B | Nieuwbouw - blok A | 132965,15 | 394999,52 | 4,50 | 4,0 | 4,0 | -- | 9,0 |
| A001-1_C | Nieuwbouw - blok A | 132965,15 | 394999,52 | 7,50 | 5,1 | 5,1 | -- | 10,1 |
| A001-2_A | Nieuwbouw - blok A | 132965,78 | 394988,46 | 1,50 | 13,3 | 13,3 | -- | 18,3 |
| A001-3_A | Nieuwbouw - blok A | 132966,02 | 394991,79 | 4,50 | 14,9 | 14,9 | -- | 19,9 |
| A001-3_B | Nieuwbouw - blok A | 132966,02 | 394991,79 | 7,50 | 20,4 | 20,4 | -- | 25,4 |
| A001-4_A | Nieuwbouw - blok A | 132961,37 | 394994,78 | 1,50 | 12,2 | 12,2 | -- | 17,2 |
| A001-5_A | Nieuwbouw - blok A | 132963,47 | 394996,09 | 4,50 | 4,9 | 4,9 | -- | 9,9 |
| A001-5_B | Nieuwbouw - blok A | 132963,47 | 394996,09 | 7,50 | 6,6 | 6,6 | -- | 11,6 |
| A002-1_A | Nieuwbouw - blok A | 132971,66 | 394999,53 | 1,50 | 6,3 | 6,3 | -- | 11,3 |
| A002-1_B | Nieuwbouw - blok A | 132971,66 | 394999,53 | 4,50 | 6,0 | 6,0 | -- | 11,0 |
| A002-1_C | Nieuwbouw - blok A | 132971,66 | 394999,53 | 7,50 | 6,4 | 6,4 | -- | 11,4 |
| A002-2_A | Nieuwbouw - blok A | 132971,50 | 394988,49 | 1,50 | 12,7 | 12,7 | -- | 17,7 |
| A002-3_A | Nieuwbouw - blok A | 132971,68 | 394991,82 | 4,50 | 16,3 | 16,3 | -- | 21,3 |
| A002-3_B | Nieuwbouw - blok A | 132971,68 | 394991,82 | 7,50 | 20,4 | 20,4 | -- | 25,4 |
| A003-1_A | Nieuwbouw - blok A | 132976,86 | 394999,59 | 1,50 | 3,8 | 3,8 | -- | 8,8 |
| A003-1_B | Nieuwbouw - blok A | 132976,86 | 394999,59 | 4,50 | 3,9 | 3,9 | -- | 8,9 |
| A003-1_C | Nieuwbouw - blok A | 132976,86 | 394999,59 | 7,50 | 4,3 | 4,3 | -- | 9,3 |
| A003-2_A | Nieuwbouw - blok A | 132976,79 | 394988,52 | 1,50 | 11,9 | 11,9 | -- | 16,9 |
| A003-3_A | Nieuwbouw - blok A | 132976,89 | 394991,85 | 4,50 | 14,9 | 14,9 | -- | 19,9 |
| A003-3_B | Nieuwbouw - blok A | 132976,89 | 394991,85 | 7,50 | 19,7 | 19,7 | -- | 24,7 |
| A004-1_A | Nieuwbouw - blok A | 132982,18 | 394999,62 | 1,50 | 4,0 | 4,0 | -- | 9,0 |
| A004-1_B | Nieuwbouw - blok A | 132982,18 | 394999,62 | 4,50 | 4,1 | 4,1 | -- | 9,1 |
| A004-1_C | Nieuwbouw - blok A | 132982,18 | 394999,62 | 7,50 | 4,6 | 4,6 | -- | 9,6 |
| A004-2_A | Nieuwbouw - blok A | 132982,23 | 394988,54 | 1,50 | 9,4 | 9,4 | -- | 14,4 |
| A004-3_A | Nieuwbouw - blok A | 132982,39 | 394991,89 | 4,50 | 12,8 | 12,8 | -- | 17,8 |
| A004-3_B | Nieuwbouw - blok A | 132982,39 | 394991,89 | 7,50 | 18,3 | 18,3 | -- | 23,3 |
| A005-1_A | Nieuwbouw - blok A | 132987,65 | 394999,65 | 1,50 | 4,2 | 4,2 | -- | 9,2 |
| A005-1_B | Nieuwbouw - blok A | 132987,65 | 394999,65 | 4,50 | 4,6 | 4,6 | -- | 9,6 |
| A005-1_C | Nieuwbouw - blok A | 132987,65 | 394999,65 | 7,50 | 5,1 | 5,1 | -- | 10,1 |
| A005-2_A | Nieuwbouw - blok A | 132987,71 | 394988,57 | 1,50 | 9,2 | 9,2 | -- | 14,2 |
| A005-3_A | Nieuwbouw - blok A | 132987,88 | 394991,92 | 4,50 | 15,5 | 15,5 | -- | 20,5 |
| A005-3_B | Nieuwbouw - blok A | 132987,88 | 394991,92 | 7,50 | 18,9 | 18,9 | -- | 23,9 |
| A006-1_A | Nieuwbouw - blok A | 132993,39 | 394999,69 | 1,50 | 4,4 | 4,4 | -- | 9,4 |
| A006-1_B | Nieuwbouw - blok A | 132993,39 | 394999,69 | 4,50 | 4,8 | 4,8 | -- | 9,8 |
| A006-1_C | Nieuwbouw - blok A | 132993,39 | 394999,69 | 7,50 | 5,2 | 5,2 | -- | 10,2 |
| A006-2_A | Nieuwbouw - blok A | 132993,28 | 394988,66 | 1,50 | 10,2 | 10,2 | -- | 15,2 |
| A006-3_A | Nieuwbouw - blok A | 132993,45 | 394992,06 | 4,50 | 13,9 | 13,9 | -- | 18,9 |
| A006-3_B | Nieuwbouw - blok A | 132993,45 | 394992,06 | 7,50 | 17,2 | 17,2 | -- | 22,2 |
| A007-1_A | Nieuwbouw - blok A | 132999,06 | 394999,73 | 1,50 | 4,4 | 4,4 | -- | 9,4 |
| A007-1_B | Nieuwbouw - blok A | 132999,06 | 394999,73 | 4,50 | 4,7 | 4,7 | -- | 9,7 |
| A007-1_C | Nieuwbouw - blok A | 132999,06 | 394999,73 | 7,50 | 5,0 | 5,0 | -- | 10,0 |
| A007-2_A | Nieuwbouw - blok A | 132998,59 | 394988,69 | 1,50 | 7,9 | 7,9 | -- | 12,9 |
| A007-3_A | Nieuwbouw - blok A | 132998,76 | 394992,15 | 4,50 | 12,9 | 12,9 | -- | 17,9 |
| A007-3_B | Nieuwbouw - blok A | 132998,76 | 394992,15 | 7,50 | 16,7 | 16,7 | -- | 21,7 |
| A008-1_A | Nieuwbouw - blok A | 133004,72 | 394999,78 | 1,50 | 4,7 | 4,7 | -- | 9,7 |
| A008-1_B | Nieuwbouw - blok A | 133004,72 | 394999,78 | 4,50 | 4,8 | 4,8 | -- | 9,8 |
| A008-1_C | Nieuwbouw - blok A | 133004,72 | 394999,78 | 7,50 | 5,1 | 5,1 | -- | 10,1 |
| A008-2_A | Nieuwbouw - blok A | 133004,12 | 394988,72 | 1,50 | 5,9 | 5,9 | -- | 10,9 |
| A008-3_A | Nieuwbouw - blok A | 133004,25 | 394992,19 | 4,50 | 8,7 | 8,7 | -- | 13,7 |
| A008-3_B | Nieuwbouw - blok A | 133004,25 | 394992,19 | 7,50 | 13,6 | 13,6 | -- | 18,6 |
| A009-1_A | Nieuwbouw - blok A | 133010,23 | 394999,82 | 1,50 | 4,8 | 4,8 | -- | 9,8 |
| A009-1_B | Nieuwbouw - blok A | 133010,23 | 394999,82 | 4,50 | 4,9 | 4,9 | -- | 9,9 |
| A009-1_C | Nieuwbouw - blok A | 133010,23 | 394999,82 | 7,50 | 5,2 | 5,2 | -- | 10,2 |
| A009-2_A | Nieuwbouw - blok A | 133009,58 | 394988,76 | 1,50 | 6,1 | 6,1 | -- | 11,1 |
| A009-3_A | Nieuwbouw - blok A | 133009,74 | 394992,23 | 4,50 | 9,9 | 9,9 | -- | 14,9 |
| A009-3_B | Nieuwbouw - blok A | 133009,74 | 394992,23 | 7,50 | 12,9 | 12,9 | -- | 17,9 |
| A010-1_A | Nieuwbouw - blok A | 133015,44 | 394999,86 | 1,50 | 4,8 | 4,8 | -- | 9,8 |
| A010-1_B | Nieuwbouw - blok A | 133015,44 | 394999,86 | 4,50 | 5,0 | 5,0 | -- | 10,0 |

Alle getoonde dB-waarden zijn A-gewogen

Rapport: Resultatentabel
Model: WII - kazerne RO LArLT
LAeq totaalresultaten voor toetspunten
Groep: Tennis Club Stappegoor
Groepsreductie: Nee

| Naam Toetspunt | Omschrijving | X | Y | Hoogte | Dag | Avond | Nacht | Etmaal |
|---|---|---|---|---|---|---|---|---|
| A010-1_C | Nieuwbouw - blok A | 133015,44 | 394999,86 | 7,50 | 5,3 | 5,3 | -- | 10,3 |
| A010-2_A | Nieuwbouw - blok A | 133014,81 | 394988,79 | 1,50 | 9,3 | 9,3 | -- | 14,3 |
| A010-3_A | Nieuwbouw - blok A | 133014,90 | 394992,27 | 4,50 | 11,8 | 11,8 | -- | 16,8 |
| A010-3_B | Nieuwbouw - blok A | 133014,90 | 394992,27 | 7,50 | 12,7 | 12,7 | -- | 17,7 |
| A011-1_A | Nieuwbouw - blok A | 133020,64 | 394999,90 | 1,50 | 5,1 | 5,1 | -- | 10,1 |
| A011-1_B | Nieuwbouw - blok A | 133020,64 | 394999,90 | 4,50 | 5,4 | 5,4 | -- | 10,4 |
| A011-1_C | Nieuwbouw - blok A | 133020,64 | 394999,90 | 7,50 | 5,7 | 5,7 | -- | 10,7 |
| A011-2_A | Nieuwbouw - blok A | 133020,87 | 394988,82 | 1,50 | 10,7 | 10,7 | -- | 15,7 |
| A011-3_A | Nieuwbouw - blok A | 133021,07 | 394992,32 | 4,50 | 9,2 | 9,2 | -- | 14,2 |
| A011-3_B | Nieuwbouw - blok A | 133021,07 | 394992,32 | 7,50 | 11,4 | 11,4 | -- | 16,4 |
| A011-4_A | Nieuwbouw - blok A | 133025,03 | 394995,39 | 1,50 | 6,1 | 6,1 | -- | 11,1 |
| A011-5_A | Nieuwbouw - blok A | 133023,43 | 394996,44 | 4,50 | 7,9 | 7,9 | -- | 12,9 |
| A011-5_B | Nieuwbouw - blok A | 133023,43 | 394996,44 | 7,50 | 10,2 | 10,2 | -- | 15,2 |
| AA1_A | Goirleseweg 38 | 132617,87 | 394768,37 | 1,50 | 16,5 | 16,5 | -- | 21,5 |
| AA1_B | Goirleseweg 38 | 132617,87 | 394768,37 | 4,50 | 18,3 | 18,3 | -- | 23,3 |
| AA1_C | Goirleseweg 38 | 132617,87 | 394768,37 | 7,50 | 18,6 | 18,6 | -- | 23,6 |
| AA2_A | Bernard Leenestraat 4 | 132656,48 | 394757,12 | 1,50 | 20,7 | 20,7 | -- | 25,7 |
| AA2_B | Bernard Leenestraat 4 | 132656,48 | 394757,12 | 4,50 | 21,5 | 21,5 | -- | 26,5 |
| AA2_C | Bernard Leenestraat 4 | 132656,48 | 394757,12 | 7,50 | 20,6 | 20,6 | -- | 25,6 |
| B012-1_A | Nieuwbouw - blok B | 133025,40 | 394973,39 | 1,50 | 6,8 | 6,8 | -- | 11,8 |
| B012-1_B | Nieuwbouw - blok B | 133025,40 | 394973,39 | 4,50 | 8,3 | 8,3 | -- | 13,3 |
| B012-1_C | Nieuwbouw - blok B | 133025,40 | 394973,39 | 7,50 | 10,4 | 10,4 | -- | 15,4 |
| B012-2_A | Nieuwbouw - blok B | 133015,13 | 394972,93 | 1,50 | 8,4 | 8,4 | -- | 13,4 |
| B012-2_B | Nieuwbouw - blok B | 133015,13 | 394972,93 | 4,50 | 10,0 | 10,0 | -- | 15,0 |
| B012-2_C | Nieuwbouw - blok B | 133015,13 | 394972,93 | 7,50 | 6,0 | 6,0 | -- | 11,0 |
| B012-3_A | Nieuwbouw - blok B | 133020,33 | 394976,19 | 1,50 | 5,5 | 5,5 | -- | 10,5 |
| B012-3_B | Nieuwbouw - blok B | 133020,33 | 394976,19 | 4,50 | 5,5 | 5,5 | -- | 10,5 |
| B012-3_C | Nieuwbouw - blok B | 133020,33 | 394976,19 | 7,50 | 5,9 | 5,9 | -- | 10,9 |
| B013-1_A | Nieuwbouw - blok B | 133025,38 | 394968,37 | 1,50 | 6,8 | 6,8 | -- | 11,8 |
| B013-1_B | Nieuwbouw - blok B | 133025,38 | 394968,37 | 4,50 | 7,9 | 7,9 | -- | 12,9 |
| B013-1_C | Nieuwbouw - blok B | 133025,38 | 394968,37 | 7,50 | 9,9 | 9,9 | -- | 14,9 |
| B013-2_A | Nieuwbouw - blok B | 133015,19 | 394967,92 | 1,50 | 8,7 | 8,7 | -- | 13,7 |
| B013-2_B | Nieuwbouw - blok B | 133015,19 | 394967,92 | 4,50 | 10,4 | 10,4 | -- | 15,4 |
| B013-2_C | Nieuwbouw - blok B | 133015,19 | 394967,92 | 7,50 | 5,9 | 5,9 | -- | 10,9 |
| B014-1_A | Nieuwbouw - blok B | 133025,36 | 394962,60 | 1,50 | 6,9 | 6,9 | -- | 11,9 |
| B014-1_B | Nieuwbouw - blok B | 133025,36 | 394962,60 | 4,50 | 7,7 | 7,7 | -- | 12,7 |
| B014-1_C | Nieuwbouw - blok B | 133025,36 | 394962,60 | 7,50 | 9,8 | 9,8 | -- | 14,8 |
| B014-2_A | Nieuwbouw - blok B | 133015,26 | 394962,18 | 1,50 | 9,2 | 9,2 | -- | 14,2 |
| B014-2_B | Nieuwbouw - blok B | 133015,26 | 394962,18 | 4,50 | 11,5 | 11,5 | -- | 16,5 |
| B014-2_C | Nieuwbouw - blok B | 133015,26 | 394962,18 | 7,50 | 6,4 | 6,4 | -- | 11,4 |
| B015-1_A | Nieuwbouw - blok B | 133025,33 | 394957,16 | 1,50 | 6,3 | 6,3 | -- | 11,3 |
| B015-1_B | Nieuwbouw - blok B | 133025,33 | 394957,16 | 4,50 | 7,4 | 7,4 | -- | 12,4 |
| B015-1_C | Nieuwbouw - blok B | 133025,33 | 394957,16 | 7,50 | 9,6 | 9,6 | -- | 14,6 |
| B015-2_A | Nieuwbouw - blok B | 133015,31 | 394957,24 | 1,50 | 9,7 | 9,7 | -- | 14,7 |
| B015-2_B | Nieuwbouw - blok B | 133015,31 | 394957,24 | 4,50 | 12,2 | 12,2 | -- | 17,2 |
| B015-2_C | Nieuwbouw - blok B | 133015,31 | 394957,24 | 7,50 | 6,9 | 6,9 | -- | 11,9 |
| B016-1_A | Nieuwbouw - blok B | 133025,31 | 394952,07 | 1,50 | 7,4 | 7,4 | -- | 12,4 |
| B016-1_B | Nieuwbouw - blok B | 133025,31 | 394952,07 | 4,50 | 8,6 | 8,6 | -- | 13,6 |
| B016-1_C | Nieuwbouw - blok B | 133025,31 | 394952,07 | 7,50 | 11,0 | 11,0 | -- | 16,0 |
| B016-2_A | Nieuwbouw - blok B | 133015,38 | 394951,77 | 1,50 | 8,8 | 8,8 | -- | 13,8 |
| B016-2_B | Nieuwbouw - blok B | 133015,38 | 394951,77 | 4,50 | 11,3 | 11,3 | -- | 16,3 |
| B016-2_C | Nieuwbouw - blok B | 133015,38 | 394951,77 | 7,50 | 8,9 | 8,9 | -- | 13,9 |
| B017-1_A | Nieuwbouw - blok B | 133025,85 | 394946,37 | 1,50 | 9,1 | 9,1 | -- | 14,1 |
| B017-1_B | Nieuwbouw - blok B | 133025,85 | 394946,37 | 4,50 | 10,4 | 10,4 | -- | 15,4 |
| B017-1_C | Nieuwbouw - blok B | 133025,85 | 394946,37 | 7,50 | 13,0 | 13,0 | -- | 18,0 |
| B017-2_A | Nieuwbouw - blok B | 133015,89 | 394945,96 | 1,50 | 7,2 | 7,2 | -- | 12,2 |
| B017-2_B | Nieuwbouw - blok B | 133015,89 | 394945,96 | 4,50 | 8,9 | 8,9 | -- | 13,9 |
| B017-2_C | Nieuwbouw - blok B | 133015,89 | 394945,96 | 7,50 | 7,1 | 7,1 | -- | 12,1 |
| B018-1_A | Nieuwbouw - blok B | 133025,84 | 394940,78 | 1,50 | 9,8 | 9,8 | -- | 14,8 |

Alle getoonde dB-waarden zijn A-gewogen

Rapport: Resultatentabel
Model: WII - kazerne RO LArLT
LAeq totaalresultaten voor toetspunten
Groep: Tennis Club Stappegoor
Groepsreductie: Nee

| Naam Toetspunt | Omschrijving | X | Y | Hoogte | Dag | Avond | Nacht | Etmaal |
|---|---|---|---|---|---|---|---|---|
| B018-1_B | Nieuwbouw - blok B | 133025,84 | 394940,78 | 4,50 | 11,3 | 11,3 | -- | 16,3 |
| B018-1_C | Nieuwbouw - blok B | 133025,84 | 394940,78 | 7,50 | 15,0 | 15,0 | -- | 20,0 |
| B018-2_A | Nieuwbouw - blok B | 133015,90 | 394940,10 | 1,50 | 6,0 | 6,0 | -- | 11,0 |
| B018-2_B | Nieuwbouw - blok B | 133015,90 | 394940,10 | 4,50 | 6,1 | 6,1 | -- | 11,1 |
| B018-2_C | Nieuwbouw - blok B | 133015,90 | 394940,10 | 7,50 | 7,5 | 7,5 | -- | 12,5 |
| B019-1_A | Nieuwbouw - blok B | 133025,84 | 394934,91 | 1,50 | 9,9 | 9,9 | -- | 14,9 |
| B019-1_B | Nieuwbouw - blok B | 133025,84 | 394934,91 | 4,50 | 11,2 | 11,2 | -- | 16,2 |
| B019-1_C | Nieuwbouw - blok B | 133025,84 | 394934,91 | 7,50 | 16,3 | 16,3 | -- | 21,3 |
| B019-2_A | Nieuwbouw - blok B | 133015,92 | 394934,78 | 1,50 | 6,1 | 6,1 | -- | 11,1 |
| B019-2_B | Nieuwbouw - blok B | 133015,92 | 394934,78 | 4,50 | 6,3 | 6,3 | -- | 11,3 |
| B019-2_C | Nieuwbouw - blok B | 133015,92 | 394934,78 | 7,50 | 8,2 | 8,2 | -- | 13,2 |
| B020-1_A | Nieuwbouw - blok B | 133025,83 | 394930,00 | 1,50 | 10,6 | 10,6 | -- | 15,6 |
| B020-1_B | Nieuwbouw - blok B | 133025,83 | 394930,00 | 4,50 | 11,9 | 11,9 | -- | 16,9 |
| B020-1_C | Nieuwbouw - blok B | 133025,83 | 394930,00 | 7,50 | 17,6 | 17,6 | -- | 22,6 |
| B020-2_A | Nieuwbouw - blok B | 133015,93 | 394930,14 | 1,50 | 7,0 | 7,0 | -- | 12,0 |
| B020-2_B | Nieuwbouw - blok B | 133015,93 | 394930,14 | 4,50 | 10,1 | 10,1 | -- | 15,1 |
| B020-2_C | Nieuwbouw - blok B | 133015,93 | 394930,14 | 7,50 | 9,7 | 9,7 | -- | 14,7 |
| B020-3_A | Nieuwbouw - blok B | 133021,06 | 394927,53 | 1,50 | 9,8 | 9,8 | -- | 14,8 |
| B020-3_B | Nieuwbouw - blok B | 133021,06 | 394927,53 | 4,50 | 12,5 | 12,5 | -- | 17,5 |
| B020-3_C | Nieuwbouw - blok B | 133021,06 | 394927,53 | 7,50 | 20,6 | 20,6 | -- | 25,6 |
| B021-1_A | Nieuwbouw - blok B | 133022,47 | 394922,74 | 1,50 | 11,2 | 11,2 | -- | 16,2 |
| B021-1_B | Nieuwbouw - blok B | 133022,47 | 394922,74 | 4,50 | 13,1 | 13,1 | -- | 18,1 |
| B021-1_C | Nieuwbouw - blok B | 133022,47 | 394922,74 | 7,50 | 21,2 | 21,2 | -- | 26,2 |
| B021-2_A | Nieuwbouw - blok B | 133012,59 | 394922,31 | 1,50 | 9,1 | 9,1 | -- | 14,1 |
| B021-2_B | Nieuwbouw - blok B | 133012,59 | 394922,31 | 4,50 | 12,6 | 12,6 | -- | 17,6 |
| B021-2_C | Nieuwbouw - blok B | 133012,59 | 394922,31 | 7,50 | 19,6 | 19,6 | -- | 24,6 |
| B021-3_A | Nieuwbouw - blok B | 133017,75 | 394925,49 | 1,50 | 8,2 | 8,2 | -- | 13,2 |
| B021-3_B | Nieuwbouw - blok B | 133017,75 | 394925,49 | 4,50 | 8,7 | 8,7 | -- | 13,7 |
| B021-3_C | Nieuwbouw - blok B | 133017,75 | 394925,49 | 7,50 | 13,0 | 13,0 | -- | 18,0 |
| B022-1_A | Nieuwbouw - blok B | 133022,53 | 394917,69 | 1,50 | 12,1 | 12,1 | -- | 17,1 |
| B022-1_B | Nieuwbouw - blok B | 133022,53 | 394917,69 | 4,50 | 14,5 | 14,5 | -- | 19,5 |
| B022-1_C | Nieuwbouw - blok B | 133022,53 | 394917,69 | 7,50 | 20,2 | 20,2 | -- | 25,2 |
| B022-2_A | Nieuwbouw - blok B | 133012,59 | 394917,61 | 1,50 | 10,0 | 10,0 | -- | 15,0 |
| B022-2_B | Nieuwbouw - blok B | 133012,59 | 394917,61 | 4,50 | 13,5 | 13,5 | -- | 18,5 |
| B022-2_C | Nieuwbouw - blok B | 133012,59 | 394917,61 | 7,50 | 19,5 | 19,5 | -- | 24,5 |
| B023-1_A | Nieuwbouw - blok B | 133022,61 | 394909,75 | 1,50 | 11,3 | 11,3 | -- | 16,3 |
| B023-1_B | Nieuwbouw - blok B | 133022,61 | 394909,75 | 4,50 | 13,3 | 13,3 | -- | 18,3 |
| B023-1_C | Nieuwbouw - blok B | 133022,61 | 394909,75 | 7,50 | 20,1 | 20,1 | -- | 25,1 |
| B023-2_A | Nieuwbouw - blok B | 133016,33 | 394909,41 | 1,50 | 8,2 | 8,2 | -- | 13,2 |
| B023-2_B | Nieuwbouw - blok B | 133016,33 | 394909,41 | 4,50 | 8,7 | 8,7 | -- | 13,7 |
| B023-2_C | Nieuwbouw - blok B | 133016,33 | 394909,41 | 7,50 | 12,5 | 12,5 | -- | 17,5 |
| B023-3_A | Nieuwbouw - blok B | 133019,39 | 394904,80 | 1,50 | 12,1 | 12,1 | -- | 17,1 |
| B023-3_B | Nieuwbouw - blok B | 133019,39 | 394904,80 | 4,50 | 14,4 | 14,4 | -- | 19,4 |
| B023-3_C | Nieuwbouw - blok B | 133019,39 | 394904,80 | 7,50 | 21,8 | 21,8 | -- | 26,8 |
| B024-1_A | Nieuwbouw - blok B | 133002,98 | 394904,63 | 1,50 | 9,2 | 9,2 | -- | 14,2 |
| B024-1_B | Nieuwbouw - blok B | 133002,98 | 394904,63 | 4,50 | 14,1 | 14,1 | -- | 19,1 |
| B024-2_A | Nieuwbouw - blok B | 133002,85 | 394914,56 | 1,50 | 7,4 | 7,4 | -- | 12,4 |
| B024-2_B | Nieuwbouw - blok B | 133002,85 | 394914,56 | 4,50 | 6,7 | 6,7 | -- | 11,7 |
| B024-3_A | Nieuwbouw - blok B | 133006,35 | 394909,66 | 1,50 | 10,8 | 10,8 | -- | 15,8 |
| B024-3_B | Nieuwbouw - blok B | 133006,35 | 394909,66 | 4,50 | 14,3 | 14,3 | -- | 19,3 |
| B025-1_A | Nieuwbouw - blok B | 132997,01 | 394902,03 | 1,50 | 9,4 | 9,4 | -- | 14,4 |
| B025-1_B | Nieuwbouw - blok B | 132997,01 | 394902,03 | 4,50 | 12,8 | 12,8 | -- | 17,8 |
| B025-1_C | Nieuwbouw - blok B | 132997,01 | 394902,03 | 7,50 | 19,6 | 19,6 | -- | 24,6 |
| B025-2_A | Nieuwbouw - blok B | 132997,11 | 394912,02 | 1,50 | 8,1 | 8,1 | -- | 13,1 |
| B025-2_B | Nieuwbouw - blok B | 132997,11 | 394912,02 | 4,50 | 10,0 | 10,0 | -- | 15,0 |
| B025-2_C | Nieuwbouw - blok B | 132997,11 | 394912,02 | 7,50 | 9,4 | 9,4 | -- | 14,4 |
| B026-1_A | Nieuwbouw - blok B | 132992,23 | 394901,92 | 1,50 | 10,9 | 10,9 | -- | 15,9 |
| B026-1_B | Nieuwbouw - blok B | 132992,23 | 394901,92 | 4,50 | 14,4 | 14,4 | -- | 19,4 |
| B026-1_C | Nieuwbouw - blok B | 132992,23 | 394901,92 | 7,50 | 20,3 | 20,3 | -- | 25,3 |

Alle getoonde dB-waarden zijn A-gewogen

Rapport: Resultatentabel
Model: WII - kazerne RO LArLT
LAeq totaalresultaten voor toetspunten
Groep: Tennis Club Stappegoor
Groepsreductie: Nee

| Naam Toetspunt | Omschrijving | X | Y | Hoogte | Dag | Avond | Nacht | Etmaal |
|---|---|---|---|---|---|---|---|---|
| B026-2_A | Nieuwbouw - blok B | 132991,63 | 394912,05 | 1,50 | 8,1 | 8,1 | -- | 13,1 |
| B026-2_B | Nieuwbouw - blok B | 132991,63 | 394912,05 | 4,50 | 9,9 | 9,9 | -- | 14,9 |
| B026-2_C | Nieuwbouw - blok B | 132991,63 | 394912,05 | 7,50 | 8,1 | 8,1 | -- | 13,1 |
| B026-3_A | Nieuwbouw - blok B | 132988,96 | 394906,81 | 1,50 | 6,1 | 6,1 | -- | 11,1 |
| B026-3_B | Nieuwbouw - blok B | 132988,96 | 394906,81 | 4,50 | 6,6 | 6,6 | -- | 11,6 |
| B026-3_C | Nieuwbouw - blok B | 132988,96 | 394906,81 | 7,50 | 8,7 | 8,7 | -- | 13,7 |
| B027-1_A | Nieuwbouw - blok B | 132967,27 | 394906,27 | 1,50 | 5,2 | 5,2 | -- | 10,2 |
| B027-1_B | Nieuwbouw - blok B | 132967,27 | 394906,27 | 4,50 | 6,1 | 6,1 | -- | 11,1 |
| B027-1_C | Nieuwbouw - blok B | 132967,27 | 394906,27 | 7,50 | 7,8 | 7,8 | -- | 12,8 |
| B027-2_A | Nieuwbouw - blok B | 132979,75 | 394906,67 | 1,50 | 7,8 | 7,8 | -- | 12,8 |
| B027-2_B | Nieuwbouw - blok B | 132979,75 | 394906,67 | 4,50 | 10,5 | 10,5 | -- | 15,5 |
| B027-2_C | Nieuwbouw - blok B | 132979,75 | 394906,67 | 7,50 | 16,8 | 16,8 | -- | 21,8 |
| B027-3_A | Nieuwbouw - blok B | 132973,55 | 394903,86 | 1,50 | 9,4 | 9,4 | -- | 14,4 |
| B027-3_B | Nieuwbouw - blok B | 132973,55 | 394903,86 | 4,50 | 11,9 | 11,9 | -- | 16,9 |
| B027-3_C | Nieuwbouw - blok B | 132973,55 | 394903,86 | 7,50 | 17,8 | 17,8 | -- | 22,8 |
| B028-1_A | Nieuwbouw - blok B | 132966,98 | 394912,62 | 1,50 | 5,1 | 5,1 | -- | 10,1 |
| B028-1_B | Nieuwbouw - blok B | 132966,98 | 394912,62 | 4,50 | 5,6 | 5,6 | -- | 10,6 |
| B028-1_C | Nieuwbouw - blok B | 132966,98 | 394912,62 | 7,50 | 6,7 | 6,7 | -- | 11,7 |
| B028-2_A | Nieuwbouw - blok B | 132979,35 | 394913,37 | 1,50 | 8,8 | 8,8 | -- | 13,8 |
| B028-2_B | Nieuwbouw - blok B | 132979,35 | 394913,37 | 4,50 | 11,0 | 11,0 | -- | 16,0 |
| B028-2_C | Nieuwbouw - blok B | 132979,35 | 394913,37 | 7,50 | 16,5 | 16,5 | -- | 21,5 |
| B028-3_A | Nieuwbouw - blok B | 132969,78 | 394916,01 | 1,50 | 6,4 | 6,4 | -- | 11,4 |
| B028-3_B | Nieuwbouw - blok B | 132969,78 | 394916,01 | 4,50 | 9,7 | 9,7 | -- | 14,7 |
| B028-3_C | Nieuwbouw - blok B | 132969,78 | 394916,01 | 7,50 | 14,6 | 14,6 | -- | 19,6 |
| B029-1_A | Nieuwbouw - blok B | 132966,26 | 394925,29 | 1,50 | 5,1 | 5,1 | -- | 10,1 |
| B029-1_B | Nieuwbouw - blok B | 132966,26 | 394925,29 | 4,50 | 5,6 | 5,6 | -- | 10,6 |
| B029-1_C | Nieuwbouw - blok B | 132966,26 | 394925,29 | 7,50 | 8,9 | 8,9 | -- | 13,9 |
| B029-2_A | Nieuwbouw - blok B | 132978,60 | 394926,08 | 1,50 | 9,9 | 9,9 | -- | 14,9 |
| B029-2_B | Nieuwbouw - blok B | 132978,60 | 394926,08 | 4,50 | 11,6 | 11,6 | -- | 16,6 |
| B029-2_C | Nieuwbouw - blok B | 132978,60 | 394926,08 | 7,50 | 17,5 | 17,5 | -- | 22,5 |
| B029-3_A | Nieuwbouw - blok B | 132969,96 | 394922,60 | 1,50 | 3,6 | 3,6 | -- | 8,6 |
| B029-3_B | Nieuwbouw - blok B | 132969,96 | 394922,60 | 4,50 | 10,0 | 10,0 | -- | 15,0 |
| B029-3_C | Nieuwbouw - blok B | 132969,96 | 394922,60 | 7,50 | 15,5 | 15,5 | -- | 20,5 |
| B030-1_A | Nieuwbouw - blok B | 132965,90 | 394931,57 | 1,50 | 6,7 | 6,7 | -- | 11,7 |
| B030-1_B | Nieuwbouw - blok B | 132965,90 | 394931,57 | 4,50 | 5,3 | 5,3 | -- | 10,3 |
| B030-1_C | Nieuwbouw - blok B | 132965,90 | 394931,57 | 7,50 | 7,4 | 7,4 | -- | 12,4 |
| B030-2_A | Nieuwbouw - blok B | 132978,25 | 394931,93 | 1,50 | 10,3 | 10,3 | -- | 15,3 |
| B030-2_B | Nieuwbouw - blok B | 132978,25 | 394931,93 | 4,50 | 15,5 | 15,5 | -- | 20,5 |
| B030-2_C | Nieuwbouw - blok B | 132978,25 | 394931,93 | 7,50 | 21,0 | 21,0 | -- | 26,0 |
| B030-3_A | Nieuwbouw - blok B | 132968,94 | 394934,93 | 1,50 | 6,3 | 6,3 | -- | 11,3 |
| B030-3_B | Nieuwbouw - blok B | 132968,94 | 394934,93 | 4,50 | 13,4 | 13,4 | -- | 18,4 |
| B030-3_C | Nieuwbouw - blok B | 132968,94 | 394934,93 | 7,50 | 19,0 | 19,0 | -- | 24,0 |
| B031-1_A | Nieuwbouw - blok B | 132965,29 | 394944,63 | 1,50 | 9,6 | 9,6 | -- | 14,6 |
| B031-1_B | Nieuwbouw - blok B | 132965,29 | 394944,63 | 4,50 | 5,8 | 5,8 | -- | 10,8 |
| B031-1_C | Nieuwbouw - blok B | 132965,29 | 394944,63 | 7,50 | 9,1 | 9,1 | -- | 14,1 |
| B031-2_A | Nieuwbouw - blok B | 132977,50 | 394944,70 | 1,50 | 12,0 | 12,0 | -- | 17,0 |
| B031-2_B | Nieuwbouw - blok B | 132977,50 | 394944,70 | 4,50 | 17,1 | 17,1 | -- | 22,1 |
| B031-2_C | Nieuwbouw - blok B | 132977,50 | 394944,70 | 7,50 | 23,0 | 23,0 | -- | 28,0 |
| B031-3_A | Nieuwbouw - blok B | 132971,04 | 394948,09 | 1,50 | 8,5 | 8,5 | -- | 13,5 |
| B031-3_B | Nieuwbouw - blok B | 132971,04 | 394948,09 | 4,50 | 10,5 | 10,5 | -- | 15,5 |
| B031-3_C | Nieuwbouw - blok B | 132971,04 | 394948,09 | 7,50 | 6,3 | 6,3 | -- | 11,3 |
| B031-4_A | Nieuwbouw - blok B | 132969,33 | 394941,56 | 1,50 | 8,6 | 8,6 | -- | 13,6 |
| B031-4_B | Nieuwbouw - blok B | 132969,33 | 394941,56 | 4,50 | 11,8 | 11,8 | -- | 16,8 |
| B031-4_C | Nieuwbouw - blok B | 132969,33 | 394941,56 | 7,50 | 14,7 | 14,7 | -- | 19,7 |
| B032-1_A | Nieuwbouw - blok B | 132964,05 | 394958,67 | 1,50 | 14,2 | 14,2 | -- | 19,2 |
| B032-1_B | Nieuwbouw - blok B | 132964,05 | 394958,67 | 4,50 | 5,8 | 5,8 | -- | 10,8 |
| B032-1_C | Nieuwbouw - blok B | 132964,05 | 394958,67 | 7,50 | 9,9 | 9,9 | -- | 14,9 |
| B032-2_A | Nieuwbouw - blok B | 132976,37 | 394958,87 | 1,50 | 12,3 | 12,3 | -- | 17,3 |
| B032-2_B | Nieuwbouw - blok B | 132976,37 | 394958,87 | 4,50 | 16,4 | 16,4 | -- | 21,4 |

Alle getoonde dB-waarden zijn A-gewogen

Rapport: Resultatentabel
Model: WII - kazerne RO LArLT
LAeq totaalresultaten voor toetspunten
Groep: Tennis Club Stappegoor
Groepsreductie: Nee

| Naam Toetspunt | Omschrijving | X | Y | Hoogte | Dag | Avond | Nacht | Etmaal |
|---|---|---|---|---|---|---|---|---|
| B032-2_C | Nieuwbouw - blok B | 132976,37 | 394958,87 | 7,50 | 22,7 | 22,7 | -- | 27,7 |
| B032-3_A | Nieuwbouw - blok B | 132970,02 | 394956,37 | 1,50 | 14,5 | 14,5 | -- | 19,5 |
| B032-3_B | Nieuwbouw - blok B | 132970,02 | 394956,37 | 4,50 | 15,1 | 15,1 | -- | 20,1 |
| B032-3_C | Nieuwbouw - blok B | 132970,02 | 394956,37 | 7,50 | 20,5 | 20,5 | -- | 25,5 |
| B032-4_A | Nieuwbouw - blok B | 132967,10 | 394962,50 | 1,50 | 6,8 | 6,8 | -- | 11,8 |
| B032-4_B | Nieuwbouw - blok B | 132967,10 | 394962,50 | 4,50 | 12,6 | 12,6 | -- | 17,6 |
| B032-4_C | Nieuwbouw - blok B | 132967,10 | 394962,50 | 7,50 | 19,4 | 19,4 | -- | 24,4 |
| B033-1_A | Nieuwbouw - blok B | 132963,39 | 394972,13 | 1,50 | 13,4 | 13,4 | -- | 18,4 |
| B033-1_B | Nieuwbouw - blok B | 132963,39 | 394972,13 | 4,50 | 6,2 | 6,2 | -- | 11,2 |
| B033-1_C | Nieuwbouw - blok B | 132963,39 | 394972,13 | 7,50 | 8,4 | 8,4 | -- | 13,4 |
| B033-2_A | Nieuwbouw - blok B | 132975,49 | 394972,36 | 1,50 | 12,1 | 12,1 | -- | 17,1 |
| B033-2_B | Nieuwbouw - blok B | 132975,49 | 394972,36 | 4,50 | 16,5 | 16,5 | -- | 21,5 |
| B033-2_C | Nieuwbouw - blok B | 132975,49 | 394972,36 | 7,50 | 22,3 | 22,3 | -- | 27,3 |
| B033-3_A | Nieuwbouw - blok B | 132969,09 | 394975,69 | 1,50 | 10,2 | 10,2 | -- | 15,2 |
| B033-3_B | Nieuwbouw - blok B | 132969,09 | 394975,69 | 4,50 | 12,1 | 12,1 | -- | 17,1 |
| B033-3_C | Nieuwbouw - blok B | 132969,09 | 394975,69 | 7,50 | 15,8 | 15,8 | -- | 20,8 |
| B033-4_A | Nieuwbouw - blok B | 132966,88 | 394969,11 | 1,50 | 13,6 | 13,6 | -- | 18,6 |
| B033-4_B | Nieuwbouw - blok B | 132966,88 | 394969,11 | 4,50 | 7,3 | 7,3 | -- | 12,3 |
| B033-4_C | Nieuwbouw - blok B | 132966,88 | 394969,11 | 7,50 | 12,2 | 12,2 | -- | 17,2 |
| C034-1_A | Nieuwbouw - blok C | 132993,53 | 394893,77 | 1,50 | 10,8 | 10,8 | -- | 15,8 |
| C034-1_B | Nieuwbouw - blok C | 132993,53 | 394893,77 | 4,50 | 14,0 | 14,0 | -- | 19,0 |
| C034-1_C | Nieuwbouw - blok C | 132993,53 | 394893,77 | 7,50 | 12,6 | 12,6 | -- | 17,6 |
| C034-2_A | Nieuwbouw - blok C | 132993,36 | 394883,82 | 1,50 | 13,3 | 13,3 | -- | 18,3 |
| C034-2_B | Nieuwbouw - blok C | 132993,36 | 394883,82 | 4,50 | 15,7 | 15,7 | -- | 20,7 |
| C034-2_C | Nieuwbouw - blok C | 132993,36 | 394883,82 | 7,50 | 20,7 | 20,7 | -- | 25,7 |
| C034-3_A | Nieuwbouw - blok C | 132990,35 | 394888,77 | 1,50 | 10,1 | 10,1 | -- | 15,1 |
| C034-3_B | Nieuwbouw - blok C | 132990,35 | 394888,77 | 4,50 | 11,7 | 11,7 | -- | 16,7 |
| C034-3_C | Nieuwbouw - blok C | 132990,35 | 394888,77 | 7,50 | 14,3 | 14,3 | -- | 19,3 |
| C035-1_A | Nieuwbouw - blok C | 132999,62 | 394893,77 | 1,50 | 8,2 | 8,2 | -- | 13,2 |
| C035-1_B | Nieuwbouw - blok C | 132999,62 | 394893,77 | 4,50 | 8,5 | 8,5 | -- | 13,5 |
| C035-1_C | Nieuwbouw - blok C | 132999,62 | 394893,77 | 7,50 | 10,0 | 10,0 | -- | 15,0 |
| C035-2_A | Nieuwbouw - blok C | 132999,40 | 394883,81 | 1,50 | 10,2 | 10,2 | -- | 15,2 |
| C035-2_B | Nieuwbouw - blok C | 132999,40 | 394883,81 | 4,50 | 12,6 | 12,6 | -- | 17,6 |
| C035-2_C | Nieuwbouw - blok C | 132999,40 | 394883,81 | 7,50 | 18,5 | 18,5 | -- | 23,5 |
| C035-3_A | Nieuwbouw - blok C | 133002,62 | 394889,11 | 1,50 | 6,5 | 6,5 | -- | 11,5 |
| C035-3_B | Nieuwbouw - blok C | 133002,62 | 394889,11 | 4,50 | 11,8 | 11,8 | -- | 16,8 |
| C035-3_C | Nieuwbouw - blok C | 133002,62 | 394889,11 | 7,50 | 19,9 | 19,9 | -- | 24,9 |
| C036-1_A | Nieuwbouw - blok C | 133026,19 | 394887,51 | 1,50 | 10,8 | 10,8 | -- | 15,8 |
| C036-1_B | Nieuwbouw - blok C | 133026,19 | 394887,51 | 4,50 | 13,9 | 13,9 | -- | 18,9 |
| C036-2_A | Nieuwbouw - blok C | 133004,29 | 394887,06 | 1,50 | 9,2 | 9,2 | -- | 14,2 |
| C036-3_A | Nieuwbouw - blok C | 133010,23 | 394891,60 | 1,50 | 10,1 | 10,1 | -- | 15,1 |
| C036-4_A | Nieuwbouw - blok C | 133012,21 | 394883,96 | 1,50 | 7,2 | 7,2 | -- | 12,2 |
| C036-5_A | Nieuwbouw - blok C | 133020,60 | 394886,53 | 4,50 | 7,4 | 7,4 | -- | 12,4 |
| C036-5_A | Nieuwbouw - blok C | 133023,17 | 394891,71 | 1,50 | 7,2 | 7,2 | -- | 12,2 |
| C036-5_B | Nieuwbouw - blok C | 133023,17 | 394891,71 | 4,50 | 8,0 | 8,0 | -- | 13,0 |
| C037-1_A | Nieuwbouw - blok C | 133026,26 | 394881,08 | 1,50 | 13,8 | 13,8 | -- | 18,8 |
| C037-1_B | Nieuwbouw - blok C | 133026,26 | 394881,08 | 4,50 | 17,6 | 17,6 | -- | 22,6 |
| C037-1_C | Nieuwbouw - blok C | 133026,26 | 394881,08 | 7,50 | 21,7 | 21,7 | -- | 26,7 |
| C037-2_A | Nieuwbouw - blok C | 133016,33 | 394880,95 | 1,50 | 7,3 | 7,3 | -- | 12,3 |
| C037-2_B | Nieuwbouw - blok C | 133016,33 | 394880,95 | 4,50 | 7,4 | 7,4 | -- | 12,4 |
| C037-2_C | Nieuwbouw - blok C | 133016,33 | 394880,95 | 7,50 | 8,2 | 8,2 | -- | 13,2 |
| C038-1_A | Nieuwbouw - blok C | 133026,31 | 394875,21 | 1,50 | 16,6 | 16,6 | -- | 21,6 |
| C038-1_B | Nieuwbouw - blok C | 133026,31 | 394875,21 | 4,50 | 21,1 | 21,1 | -- | 26,1 |
| C038-1_C | Nieuwbouw - blok C | 133026,31 | 394875,21 | 7,50 | 25,3 | 25,3 | -- | 30,3 |
| C038-2_A | Nieuwbouw - blok C | 133016,37 | 394875,56 | 1,50 | 9,5 | 9,5 | -- | 14,5 |
| C038-2_B | Nieuwbouw - blok C | 133016,37 | 394875,56 | 4,50 | 10,6 | 10,6 | -- | 15,6 |
| C038-2_C | Nieuwbouw - blok C | 133016,37 | 394875,56 | 7,50 | 8,1 | 8,1 | -- | 13,1 |
| C039-1_A | Nieuwbouw - blok C | 133026,38 | 394868,86 | 1,50 | 15,9 | 15,9 | -- | 20,9 |
| C039-1_B | Nieuwbouw - blok C | 133026,38 | 394868,86 | 4,50 | 21,0 | 21,0 | -- | 26,0 |

Alle getoonde dB-waarden zijn A-gewogen

Rapport: Resultatentabel
Model: WII - kazerne RO LArLT
LAeq totaalresultaten voor toetspunten
Groep: Tennis Club Stappegoor
Groepsreductie: Nee

| Naam Toetspunt | Omschrijving | X | Y | Hoogte | Dag | Avond | Nacht | Etmaal |
|---|---|---|---|---|---|---|---|---|
| C039-1_C | Nieuwbouw - blok C | 133026,38 | 394868,86 | 7,50 | 25,4 | 25,4 | -- | 30,4 |
| C039-2_A | Nieuwbouw - blok C | 133016,42 | 394868,95 | 1,50 | 10,1 | 10,1 | -- | 15,1 |
| C039-2_B | Nieuwbouw - blok C | 133016,42 | 394868,95 | 4,50 | 11,7 | 11,7 | -- | 16,7 |
| C039-2_C | Nieuwbouw - blok C | 133016,42 | 394868,95 | 7,50 | 8,3 | 8,3 | -- | 13,3 |
| C040-1_A | Nieuwbouw - blok C | 133026,43 | 394863,03 | 1,50 | 15,5 | 15,5 | -- | 20,5 |
| C040-1_B | Nieuwbouw - blok C | 133026,43 | 394863,03 | 4,50 | 20,7 | 20,7 | -- | 25,7 |
| C040-1_C | Nieuwbouw - blok C | 133026,43 | 394863,03 | 7,50 | 25,0 | 25,0 | -- | 30,0 |
| C040-2_A | Nieuwbouw - blok C | 133016,47 | 394862,99 | 1,50 | 9,8 | 9,8 | -- | 14,8 |
| C040-2_B | Nieuwbouw - blok C | 133016,47 | 394862,99 | 4,50 | 11,3 | 11,3 | -- | 16,3 |
| C040-2_C | Nieuwbouw - blok C | 133016,47 | 394862,99 | 7,50 | 9,7 | 9,7 | -- | 14,7 |
| C041-1_A | Nieuwbouw - blok C | 133025,39 | 394857,07 | 1,50 | 14,6 | 14,6 | -- | 19,6 |
| C041-1_B | Nieuwbouw - blok C | 133025,39 | 394857,07 | 4,50 | 20,4 | 20,4 | -- | 25,4 |
| C041-1_C | Nieuwbouw - blok C | 133025,39 | 394857,07 | 7,50 | 24,7 | 24,7 | -- | 29,7 |
| C041-2_A | Nieuwbouw - blok C | 133015,12 | 394857,21 | 1,50 | 11,5 | 11,5 | -- | 16,5 |
| C041-2_B | Nieuwbouw - blok C | 133015,12 | 394857,21 | 4,50 | 12,8 | 12,8 | -- | 17,8 |
| C041-2_C | Nieuwbouw - blok C | 133015,12 | 394857,21 | 7,50 | 10,0 | 10,0 | -- | 15,0 |
| C042-1_A | Nieuwbouw - blok C | 133025,34 | 394852,07 | 1,50 | 14,1 | 14,1 | -- | 19,1 |
| C042-1_B | Nieuwbouw - blok C | 133025,34 | 394852,07 | 4,50 | 20,3 | 20,3 | -- | 25,3 |
| C042-1_C | Nieuwbouw - blok C | 133025,34 | 394852,07 | 7,50 | 24,7 | 24,7 | -- | 29,7 |
| C042-2_A | Nieuwbouw - blok C | 133015,15 | 394851,89 | 1,50 | 13,5 | 13,5 | -- | 18,5 |
| C042-2_B | Nieuwbouw - blok C | 133015,15 | 394851,89 | 4,50 | 14,8 | 14,8 | -- | 19,8 |
| C042-2_C | Nieuwbouw - blok C | 133015,15 | 394851,89 | 7,50 | 9,3 | 9,3 | -- | 14,3 |
| C043-1_A | Nieuwbouw - blok C | 133025,29 | 394846,67 | 1,50 | 14,8 | 14,8 | -- | 19,8 |
| C043-1_B | Nieuwbouw - blok C | 133025,29 | 394846,67 | 4,50 | 19,8 | 19,8 | -- | 24,8 |
| C043-1_C | Nieuwbouw - blok C | 133025,29 | 394846,67 | 7,50 | 24,5 | 24,5 | -- | 29,5 |
| C043-2_A | Nieuwbouw - blok C | 133015,19 | 394846,32 | 1,50 | 13,5 | 13,5 | -- | 18,5 |
| C043-2_B | Nieuwbouw - blok C | 133015,19 | 394846,32 | 4,50 | 14,6 | 14,6 | -- | 19,6 |
| C043-2_C | Nieuwbouw - blok C | 133015,19 | 394846,32 | 7,50 | 8,6 | 8,6 | -- | 13,6 |
| C044-1_A | Nieuwbouw - blok C | 133025,24 | 394841,02 | 1,50 | 17,1 | 17,1 | -- | 22,1 |
| C044-1_B | Nieuwbouw - blok C | 133025,24 | 394841,02 | 4,50 | 21,1 | 21,1 | -- | 26,1 |
| C044-1_C | Nieuwbouw - blok C | 133025,24 | 394841,02 | 7,50 | 22,9 | 22,9 | -- | 27,9 |
| C044-2_A | Nieuwbouw - blok C | 133015,22 | 394840,71 | 1,50 | 11,0 | 11,0 | -- | 16,0 |
| C044-2_B | Nieuwbouw - blok C | 133015,22 | 394840,71 | 4,50 | 11,4 | 11,4 | -- | 16,4 |
| C044-2_C | Nieuwbouw - blok C | 133015,22 | 394840,71 | 7,50 | 9,4 | 9,4 | -- | 14,4 |
| C044-3_A | Nieuwbouw - blok C | 133020,42 | 394838,25 | 1,50 | 7,8 | 7,8 | -- | 12,8 |
| C044-3_B | Nieuwbouw - blok C | 133020,42 | 394838,25 | 4,50 | 18,3 | 18,3 | -- | 23,3 |
| C044-3_C | Nieuwbouw - blok C | 133020,42 | 394838,25 | 7,50 | 22,4 | 22,4 | -- | 27,4 |
| C045-1_A | Nieuwbouw - blok C | 133021,48 | 394814,66 | 1,50 | 18,2 | 18,2 | -- | 23,2 |
| C045-1_B | Nieuwbouw - blok C | 133021,48 | 394814,66 | 4,50 | 17,6 | 17,6 | -- | 22,6 |
| C045-2_A | Nieuwbouw - blok C | 133021,46 | 394836,56 | 1,50 | 13,5 | 13,5 | -- | 18,5 |
| C045-3_A | Nieuwbouw - blok C | 133017,56 | 394830,13 | 1,50 | 8,7 | 8,7 | -- | 13,7 |
| C045-4_A | Nieuwbouw - blok C | 133025,18 | 394818,49 | 1,50 | 14,9 | 14,9 | -- | 19,9 |
| C045-4_B | Nieuwbouw - blok C | 133025,18 | 394818,49 | 4,50 | 17,2 | 17,2 | -- | 22,2 |
| C045-5_A | Nieuwbouw - blok C | 133025,12 | 394830,67 | 1,50 | 16,6 | 16,6 | -- | 21,6 |
| C045-6_A | Nieuwbouw - blok C | 133020,60 | 394820,50 | 4,50 | 14,4 | 14,4 | -- | 19,4 |
| C046-1_A | Nieuwbouw - blok C | 133014,83 | 394814,61 | 1,50 | 18,5 | 18,5 | -- | 23,5 |
| C046-1_B | Nieuwbouw - blok C | 133014,83 | 394814,61 | 4,50 | 19,5 | 19,5 | -- | 24,5 |
| C046-1_C | Nieuwbouw - blok C | 133014,83 | 394814,61 | 7,50 | 20,0 | 20,0 | -- | 25,0 |
| C046-2_A | Nieuwbouw - blok C | 133014,83 | 394824,51 | 1,50 | 8,8 | 8,8 | -- | 13,8 |
| C046-2_B | Nieuwbouw - blok C | 133014,83 | 394824,51 | 4,50 | 17,2 | 17,2 | -- | 22,2 |
| C046-2_C | Nieuwbouw - blok C | 133014,83 | 394824,51 | 7,50 | 8,6 | 8,6 | -- | 13,6 |
| C046-3_A | Nieuwbouw - blok C | 133017,89 | 394821,83 | 4,50 | 16,7 | 16,7 | -- | 21,7 |
| C046-3_B | Nieuwbouw - blok C | 133017,89 | 394821,83 | 7,50 | 19,5 | 19,5 | -- | 24,5 |
| C047-1_A | Nieuwbouw - blok C | 133009,67 | 394814,57 | 1,50 | 18,6 | 18,6 | -- | 23,6 |
| C047-1_B | Nieuwbouw - blok C | 133009,67 | 394814,57 | 4,50 | 20,1 | 20,1 | -- | 25,1 |
| C047-1_C | Nieuwbouw - blok C | 133009,67 | 394814,57 | 7,50 | 20,2 | 20,2 | -- | 25,2 |
| C047-2_A | Nieuwbouw - blok C | 133009,48 | 394824,47 | 1,50 | 10,2 | 10,2 | -- | 15,2 |
| C047-2_B | Nieuwbouw - blok C | 133009,48 | 394824,47 | 4,50 | 13,4 | 13,4 | -- | 18,4 |
| C047-2_C | Nieuwbouw - blok C | 133009,48 | 394824,47 | 7,50 | 14,3 | 14,3 | -- | 19,3 |

Alle getoonde dB-waarden zijn A-gewogen

Rapport: Resultatentabel
Model: WII - kazerne RO LArLT
LAeq totaalresultaten voor toetspunten
Groep: Tennis Club Stappegoor
Groepsreductie: Nee

| Naam Toetspunt | Omschrijving | X | Y | Hoogte | Dag | Avond | Nacht | Etmaal |
|---|---|---|---|---|---|---|---|---|
| C048-1_A | Nieuwbouw - blok C | 133003,93 | 394814,52 | 1,50 | 17,9 | 17,9 | -- | 22,9 |
| C048-1_B | Nieuwbouw - blok C | 133003,93 | 394814,52 | 4,50 | 18,9 | 18,9 | -- | 23,9 |
| C048-1_C | Nieuwbouw - blok C | 133003,93 | 394814,52 | 7,50 | 20,5 | 20,5 | -- | 25,5 |
| C048-2_A | Nieuwbouw - blok C | 133004,13 | 394824,43 | 1,50 | 12,1 | 12,1 | -- | 17,1 |
| C048-2_B | Nieuwbouw - blok C | 133004,13 | 394824,43 | 4,50 | 15,0 | 15,0 | -- | 20,0 |
| C048-2_C | Nieuwbouw - blok C | 133004,13 | 394824,43 | 7,50 | 16,6 | 16,6 | -- | 21,6 |
| C049-1_A | Nieuwbouw - blok C | 132999,03 | 394814,49 | 1,50 | 17,7 | 17,7 | -- | 22,7 |
| C049-1_B | Nieuwbouw - blok C | 132999,03 | 394814,49 | 4,50 | 18,7 | 18,7 | -- | 23,7 |
| C049-1_C | Nieuwbouw - blok C | 132999,03 | 394814,49 | 7,50 | 21,5 | 21,5 | -- | 26,5 |
| C049-2_A | Nieuwbouw - blok C | 132998,65 | 394824,39 | 1,50 | 11,1 | 11,1 | -- | 16,1 |
| C049-2_B | Nieuwbouw - blok C | 132998,65 | 394824,39 | 4,50 | 12,1 | 12,1 | -- | 17,1 |
| C049-2_C | Nieuwbouw - blok C | 132998,65 | 394824,39 | 7,50 | 13,2 | 13,2 | -- | 18,2 |
| C049-3_A | Nieuwbouw - blok C | 132995,92 | 394819,82 | 1,50 | 9,1 | 9,1 | -- | 14,1 |
| C049-3_B | Nieuwbouw - blok C | 132995,92 | 394819,82 | 4,50 | 8,5 | 8,5 | -- | 13,5 |
| C049-3_C | Nieuwbouw - blok C | 132995,92 | 394819,82 | 7,50 | 8,7 | 8,7 | -- | 13,7 |
| C050-1_A | Nieuwbouw - blok C | 132972,25 | 394820,15 | 1,50 | 8,2 | 8,2 | -- | 13,2 |
| C050-1_B | Nieuwbouw - blok C | 132972,25 | 394820,15 | 4,50 | 7,8 | 7,8 | -- | 12,8 |
| C050-1_C | Nieuwbouw - blok C | 132972,25 | 394820,15 | 7,50 | 9,1 | 9,1 | -- | 14,1 |
| C050-2_A | Nieuwbouw - blok C | 132984,70 | 394820,34 | 1,50 | 18,0 | 18,0 | -- | 23,0 |
| C050-2_B | Nieuwbouw - blok C | 132984,70 | 394820,34 | 4,50 | 19,7 | 19,7 | -- | 24,7 |
| C050-2_C | Nieuwbouw - blok C | 132984,70 | 394820,34 | 7,50 | 21,4 | 21,4 | -- | 26,4 |
| C050-3_A | Nieuwbouw - blok C | 132978,21 | 394817,05 | 1,50 | 14,4 | 14,4 | -- | 19,4 |
| C050-3_B | Nieuwbouw - blok C | 132978,21 | 394817,05 | 4,50 | 17,6 | 17,6 | -- | 22,6 |
| C050-3_C | Nieuwbouw - blok C | 132978,21 | 394817,05 | 7,50 | 22,0 | 22,0 | -- | 27,0 |
| C051-1_A | Nieuwbouw - blok C | 132971,92 | 394825,83 | 1,50 | 8,0 | 8,0 | -- | 13,0 |
| C051-1_B | Nieuwbouw - blok C | 132971,92 | 394825,83 | 4,50 | 7,6 | 7,6 | -- | 12,6 |
| C051-1_C | Nieuwbouw - blok C | 132971,92 | 394825,83 | 7,50 | 8,2 | 8,2 | -- | 13,2 |
| C051-2_A | Nieuwbouw - blok C | 132984,34 | 394826,37 | 1,50 | 15,1 | 15,1 | -- | 20,1 |
| C051-2_B | Nieuwbouw - blok C | 132984,34 | 394826,37 | 4,50 | 16,5 | 16,5 | -- | 21,5 |
| C051-2_C | Nieuwbouw - blok C | 132984,34 | 394826,37 | 7,50 | 18,9 | 18,9 | -- | 23,9 |
| C051-3_A | Nieuwbouw - blok C | 132975,00 | 394829,43 | 1,50 | 9,2 | 9,2 | -- | 14,2 |
| C051-3_B | Nieuwbouw - blok C | 132975,00 | 394829,43 | 4,50 | 12,0 | 12,0 | -- | 17,0 |
| C051-3_C | Nieuwbouw - blok C | 132975,00 | 394829,43 | 7,50 | 15,7 | 15,7 | -- | 20,7 |
| C052-1_A | Nieuwbouw - blok C | 132971,13 | 394838,82 | 1,50 | 7,4 | 7,4 | -- | 12,4 |
| C052-1_B | Nieuwbouw - blok C | 132971,13 | 394838,82 | 4,50 | 7,8 | 7,8 | -- | 12,8 |
| C052-1_C | Nieuwbouw - blok C | 132971,13 | 394838,82 | 7,50 | 8,4 | 8,4 | -- | 13,4 |
| C052-2_A | Nieuwbouw - blok C | 132983,60 | 394838,99 | 1,50 | 11,8 | 11,8 | -- | 16,8 |
| C052-2_B | Nieuwbouw - blok C | 132983,60 | 394838,99 | 4,50 | 13,4 | 13,4 | -- | 18,4 |
| C052-2_C | Nieuwbouw - blok C | 132983,60 | 394838,99 | 7,50 | 18,0 | 18,0 | -- | 23,0 |
| C052-3_A | Nieuwbouw - blok C | 132975,09 | 394835,77 | 1,50 | 6,7 | 6,7 | -- | 11,7 |
| C052-3_B | Nieuwbouw - blok C | 132975,09 | 394835,77 | 4,50 | 12,4 | 12,4 | -- | 17,4 |
| C052-3_C | Nieuwbouw - blok C | 132975,09 | 394835,77 | 7,50 | 16,4 | 16,4 | -- | 21,4 |
| C052-4_A | Nieuwbouw - blok C | 132976,72 | 394842,39 | 1,50 | 7,3 | 7,3 | -- | 12,3 |
| C052-4_B | Nieuwbouw - blok C | 132976,72 | 394842,39 | 4,50 | 7,2 | 7,2 | -- | 12,2 |
| C052-4_C | Nieuwbouw - blok C | 132976,72 | 394842,39 | 7,50 | 7,6 | 7,6 | -- | 12,6 |
| C053-1_A | Nieuwbouw - blok C | 132969,53 | 394869,39 | 1,50 | 6,8 | 6,8 | -- | 11,8 |
| C053-1_B | Nieuwbouw - blok C | 132969,53 | 394869,39 | 4,50 | 6,9 | 6,9 | -- | 11,9 |
| C053-1_C | Nieuwbouw - blok C | 132969,53 | 394869,39 | 7,50 | 8,6 | 8,6 | -- | 13,6 |
| C053-2_A | Nieuwbouw - blok C | 132981,82 | 394869,80 | 1,50 | 14,2 | 14,2 | -- | 19,2 |
| C053-2_B | Nieuwbouw - blok C | 132981,82 | 394869,80 | 4,50 | 16,6 | 16,6 | -- | 21,6 |
| C053-2_C | Nieuwbouw - blok C | 132981,82 | 394869,80 | 7,50 | 22,5 | 22,5 | -- | 27,5 |
| C053-3_A | Nieuwbouw - blok C | 132975,81 | 394866,35 | 1,50 | 14,8 | 14,8 | -- | 19,8 |
| C053-3_B | Nieuwbouw - blok C | 132975,81 | 394866,35 | 4,50 | 16,7 | 16,7 | -- | 21,7 |
| C053-3_C | Nieuwbouw - blok C | 132975,81 | 394866,35 | 7,50 | 21,6 | 21,6 | -- | 26,6 |
| C054-1_A | Nieuwbouw - blok C | 132969,09 | 394875,19 | 1,50 | 6,6 | 6,6 | -- | 11,6 |
| C054-1_B | Nieuwbouw - blok C | 132969,09 | 394875,19 | 4,50 | 6,7 | 6,7 | -- | 11,7 |
| C054-1_C | Nieuwbouw - blok C | 132969,09 | 394875,19 | 7,50 | 7,8 | 7,8 | -- | 12,8 |
| C054-2_A | Nieuwbouw - blok C | 132981,43 | 394875,93 | 1,50 | 12,0 | 12,0 | -- | 17,0 |
| C054-2_B | Nieuwbouw - blok C | 132981,43 | 394875,93 | 4,50 | 14,9 | 14,9 | -- | 19,9 |

Alle getoonde dB-waarden zijn A-gewogen

Rapport: Resultatentabel
Model: WII - kazerne RO LArLT
LAeq totaalresultaten voor toetspunten
Groep: Tennis Club Stappegoor
Groepsreductie: Nee

| Naam Toetspunt | Omschrijving | X | Y | Hoogte | Dag | Avond | Nacht | Etmaal |
|---|---|---|---|---|---|---|---|---|
| C054-2_C | Nieuwbouw - blok C | 132981,43 | 394875,93 | 7,50 | 21,9 | 21,9 | -- | 26,9 |
| C054-3_A | Nieuwbouw - blok C | 132971,99 | 394878,62 | 1,50 | 7,5 | 7,5 | -- | 12,5 |
| C054-3_B | Nieuwbouw - blok C | 132971,99 | 394878,62 | 4,50 | 12,6 | 12,6 | -- | 17,6 |
| C054-3_C | Nieuwbouw - blok C | 132971,99 | 394878,62 | 7,50 | 17,1 | 17,1 | -- | 22,1 |
| C055-1_A | Nieuwbouw - blok D | 132968,36 | 394888,47 | 1,50 | 6,0 | 6,0 | -- | 11,0 |
| C055-1_B | Nieuwbouw - blok D | 132968,36 | 394888,47 | 4,50 | 6,7 | 6,7 | -- | 11,7 |
| C055-1_C | Nieuwbouw - blok D | 132968,36 | 394888,47 | 7,50 | 8,6 | 8,6 | -- | 13,6 |
| C055-2_A | Nieuwbouw - blok D | 132980,59 | 394889,45 | 1,50 | 12,6 | 12,6 | -- | 17,6 |
| C055-2_B | Nieuwbouw - blok D | 132980,59 | 394889,45 | 4,50 | 15,9 | 15,9 | -- | 20,9 |
| C055-2_C | Nieuwbouw - blok D | 132980,59 | 394889,45 | 7,50 | 23,2 | 23,2 | -- | 28,2 |
| C055-3_A | Nieuwbouw - blok D | 132972,54 | 394885,18 | 1,50 | 4,8 | 4,8 | -- | 9,8 |
| C055-3_B | Nieuwbouw - blok D | 132972,54 | 394885,18 | 4,50 | 12,3 | 12,3 | -- | 17,3 |
| C055-3_C | Nieuwbouw - blok D | 132972,54 | 394885,18 | 7,50 | 20,2 | 20,2 | -- | 25,2 |
| C055-4_A | Nieuwbouw - blok D | 132974,07 | 394891,72 | 1,50 | 7,5 | 7,5 | -- | 12,5 |
| C055-4_B | Nieuwbouw - blok D | 132974,07 | 394891,72 | 4,50 | 7,6 | 7,6 | -- | 12,6 |
| C055-4_C | Nieuwbouw - blok D | 132974,07 | 394891,72 | 7,50 | 7,8 | 7,8 | -- | 12,8 |
| D056-1_A | Nieuwbouw - blok D | 132979,08 | 394807,77 | 1,50 | 11,7 | 11,7 | -- | 16,7 |
| D056-1_B | Nieuwbouw - blok D | 132979,08 | 394807,77 | 4,50 | 12,6 | 12,6 | -- | 17,6 |
| D056-2_A | Nieuwbouw - blok D | 132980,16 | 394800,99 | 1,50 | 12,8 | 12,8 | -- | 17,8 |
| D056-2_B | Nieuwbouw - blok D | 132980,16 | 394800,99 | 4,50 | 16,6 | 16,6 | -- | 21,6 |
| D056-3_A | Nieuwbouw - blok D | 132974,89 | 394805,84 | 1,50 | 8,6 | 8,6 | -- | 13,6 |
| D056-3_B | Nieuwbouw - blok D | 132974,89 | 394805,84 | 4,50 | 8,4 | 8,4 | -- | 13,4 |
| D057-1_A | Nieuwbouw - blok D | 132971,24 | 394800,29 | 1,50 | 8,4 | 8,4 | -- | 13,4 |
| D057-1_B | Nieuwbouw - blok D | 132971,24 | 394800,29 | 4,50 | 8,2 | 8,2 | -- | 13,2 |
| D057-2_A | Nieuwbouw - blok D | 132978,09 | 394799,68 | 1,50 | 14,6 | 14,6 | -- | 19,6 |
| D057-2_B | Nieuwbouw - blok D | 132978,09 | 394799,68 | 4,50 | 17,5 | 17,5 | -- | 22,5 |
| D057-3_A | Nieuwbouw - blok D | 132974,12 | 394804,12 | 1,50 | 8,7 | 8,7 | -- | 13,7 |
| D057-3_B | Nieuwbouw - blok D | 132974,12 | 394804,12 | 4,50 | 8,5 | 8,5 | -- | 13,5 |
| D058-1_A | Nieuwbouw - blok D | 132971,23 | 394794,39 | 1,50 | 8,8 | 8,8 | -- | 13,8 |
| D058-1_B | Nieuwbouw - blok D | 132971,23 | 394794,39 | 4,50 | 8,6 | 8,6 | -- | 13,6 |
| D058-2_A | Nieuwbouw - blok D | 132978,04 | 394794,49 | 1,50 | 15,5 | 15,5 | -- | 20,5 |
| D058-2_B | Nieuwbouw - blok D | 132978,04 | 394794,49 | 4,50 | 17,9 | 17,9 | -- | 22,9 |
| D059-1_A | Nieuwbouw - blok D | 132971,23 | 394787,87 | 1,50 | 9,4 | 9,4 | -- | 14,4 |
| D059-1_B | Nieuwbouw - blok D | 132971,23 | 394787,87 | 4,50 | 9,6 | 9,6 | -- | 14,6 |
| D059-2_A | Nieuwbouw - blok D | 132977,98 | 394787,96 | 1,50 | 19,0 | 19,0 | -- | 24,0 |
| D059-2_B | Nieuwbouw - blok D | 132977,98 | 394787,96 | 4,50 | 20,0 | 20,0 | -- | 25,0 |
| D059-3_A | Nieuwbouw - blok D | 132974,90 | 394784,58 | 1,50 | 18,0 | 18,0 | -- | 23,0 |
| D059-3_B | Nieuwbouw - blok D | 132974,90 | 394784,58 | 4,50 | 19,4 | 19,4 | -- | 24,4 |
| D060-1_A | Nieuwbouw - blok D | 132987,20 | 394807,73 | 1,50 | 14,7 | 14,7 | -- | 19,7 |
| D060-1_B | Nieuwbouw - blok D | 132987,20 | 394807,73 | 4,50 | 15,5 | 15,5 | -- | 20,5 |
| D060-2_A | Nieuwbouw - blok D | 132985,93 | 394801,02 | 1,50 | 12,0 | 12,0 | -- | 17,0 |
| D060-2_B | Nieuwbouw - blok D | 132985,93 | 394801,02 | 4,50 | 15,7 | 15,7 | -- | 20,7 |
| D060-3_A | Nieuwbouw - blok D | 132994,71 | 394805,78 | 1,50 | 19,2 | 19,2 | -- | 24,2 |
| D060-3_B | Nieuwbouw - blok D | 132994,71 | 394805,78 | 4,50 | 21,7 | 21,7 | -- | 26,7 |
| D061-1_A | Nieuwbouw - blok D | 132994,73 | 394800,10 | 1,50 | 18,6 | 18,6 | -- | 23,6 |
| D061-1_B | Nieuwbouw - blok D | 132994,73 | 394800,10 | 4,50 | 21,5 | 21,5 | -- | 26,5 |
| D061-2_A | Nieuwbouw - blok D | 132987,90 | 394799,97 | 1,50 | 12,4 | 12,4 | -- | 17,4 |
| D061-2_B | Nieuwbouw - blok D | 132987,90 | 394799,97 | 4,50 | 16,1 | 16,1 | -- | 21,1 |
| D062-1_A | Nieuwbouw - blok D | 132994,73 | 394794,29 | 1,50 | 17,9 | 17,9 | -- | 22,9 |
| D062-1_B | Nieuwbouw - blok D | 132994,73 | 394794,29 | 4,50 | 20,2 | 20,2 | -- | 25,2 |
| D062-2_A | Nieuwbouw - blok D | 132987,93 | 394794,62 | 1,50 | 16,5 | 16,5 | -- | 21,5 |
| D062-2_B | Nieuwbouw - blok D | 132987,93 | 394794,62 | 4,50 | 17,3 | 17,3 | -- | 22,3 |
| D063-1_A | Nieuwbouw - blok D | 132994,73 | 394788,55 | 1,50 | 18,2 | 18,2 | -- | 23,2 |
| D063-1_B | Nieuwbouw - blok D | 132994,73 | 394788,55 | 4,50 | 19,0 | 19,0 | -- | 24,0 |
| D063-2_A | Nieuwbouw - blok D | 132987,96 | 394789,75 | 1,50 | 12,6 | 12,6 | -- | 17,6 |
| D063-2_B | Nieuwbouw - blok D | 132987,96 | 394789,75 | 4,50 | 13,3 | 13,3 | -- | 18,3 |
| D063-3_A | Nieuwbouw - blok D | 132991,61 | 394784,60 | 1,50 | 17,3 | 17,3 | -- | 22,3 |
| D063-3_B | Nieuwbouw - blok D | 132991,61 | 394784,60 | 4,50 | 18,5 | 18,5 | -- | 23,5 |
| D064-1_A | Nieuwbouw - blok D | 133019,68 | 394787,25 | 1,50 | 16,1 | 16,1 | -- | 21,1 |

Alle getoonde dB-waarden zijn A-gewogen

Rapport: Resultatentabel
Model: WII - kazerne RO LArLT
LAeq totaalresultaten voor toetspunten
Groep: Tennis Club Stappegoor
Groepsreductie: Nee

| Naam Toetspunt | Omschrijving | X | Y | Hoogte | Dag | Avond | Nacht | Etmaal |
|---|---|---|---|---|---|---|---|---|
| D064-1_B | Nieuwbouw - blok D | 133019,68 | 394787,25 | 4,50 | 10,8 | 10,8 | -- | 15,8 |
| D064-2_A | Nieuwbouw - blok D | 133020,18 | 394780,59 | 1,50 | 18,2 | 18,2 | -- | 23,2 |
| D064-2_B | Nieuwbouw - blok D | 133020,18 | 394780,59 | 4,50 | 20,0 | 20,0 | -- | 25,0 |
| D064-3_A | Nieuwbouw - blok D | 133016,92 | 394783,96 | 1,50 | 13,4 | 13,4 | -- | 18,4 |
| D064-3_B | Nieuwbouw - blok D | 133016,92 | 394783,96 | 4,50 | 14,0 | 14,0 | -- | 19,0 |
| D065-1_A | Nieuwbouw - blok D | 133026,22 | 394787,30 | 1,50 | 16,4 | 16,4 | -- | 21,4 |
| D065-1_B | Nieuwbouw - blok D | 133026,22 | 394787,30 | 4,50 | 12,7 | 12,7 | -- | 17,7 |
| D065-2_A | Nieuwbouw - blok D | 133025,79 | 394780,59 | 1,50 | 17,9 | 17,9 | -- | 22,9 |
| D065-2_B | Nieuwbouw - blok D | 133025,79 | 394780,59 | 4,50 | 20,5 | 20,5 | -- | 25,5 |
| D066-1_A | Nieuwbouw - blok D | 133032,41 | 394787,34 | 1,50 | 16,7 | 16,7 | -- | 21,7 |
| D066-1_B | Nieuwbouw - blok D | 133032,41 | 394787,34 | 4,50 | 14,0 | 14,0 | -- | 19,0 |
| D066-2_A | Nieuwbouw - blok D | 133031,82 | 394780,59 | 1,50 | 17,3 | 17,3 | -- | 22,3 |
| D066-2_B | Nieuwbouw - blok D | 133031,82 | 394780,59 | 4,50 | 18,2 | 18,2 | -- | 23,2 |
| D066-3_A | Nieuwbouw - blok D | 133036,06 | 394785,54 | 1,50 | 14,6 | 14,6 | -- | 19,6 |
| D066-3_B | Nieuwbouw - blok D | 133036,06 | 394785,54 | 4,50 | 15,0 | 15,0 | -- | 20,0 |
| D067-1_A | Nieuwbouw - blok D | 133039,82 | 394779,52 | 1,50 | 17,3 | 17,3 | -- | 22,3 |
| D067-1_B | Nieuwbouw - blok D | 133039,82 | 394779,52 | 4,50 | 19,2 | 19,2 | -- | 24,2 |
| D067-2_A | Nieuwbouw - blok D | 133033,20 | 394778,52 | 1,50 | 16,3 | 16,3 | -- | 21,3 |
| D067-2_B | Nieuwbouw - blok D | 133033,20 | 394778,52 | 4,50 | 16,9 | 16,9 | -- | 21,9 |
| D067-3_A | Nieuwbouw - blok D | 133038,28 | 394784,13 | 1,50 | 13,1 | 13,1 | -- | 18,1 |
| D067-3_B | Nieuwbouw - blok D | 133038,28 | 394784,13 | 4,50 | 14,6 | 14,6 | -- | 19,6 |
| D068-1_A | Nieuwbouw - blok D | 133039,84 | 394773,47 | 1,50 | 16,9 | 16,9 | -- | 21,9 |
| D068-1_B | Nieuwbouw - blok D | 133039,84 | 394773,47 | 4,50 | 18,6 | 18,6 | -- | 23,6 |
| D068-2_A | Nieuwbouw - blok D | 133033,23 | 394772,95 | 1,50 | 10,6 | 10,6 | -- | 15,6 |
| D068-2_B | Nieuwbouw - blok D | 133033,23 | 394772,95 | 4,50 | 10,9 | 10,9 | -- | 15,9 |
| D069-1_A | Nieuwbouw - blok D | 133039,81 | 394766,96 | 1,50 | 16,4 | 16,4 | -- | 21,4 |
| D069-1_B | Nieuwbouw - blok D | 133039,81 | 394766,96 | 4,50 | 17,9 | 17,9 | -- | 22,9 |
| D069-1_C | Nieuwbouw - blok D | 133039,81 | 394766,96 | 7,50 | 17,4 | 17,4 | -- | 22,4 |
| D069-2_A | Nieuwbouw - blok D | 133029,95 | 394766,71 | 1,50 | 15,6 | 15,6 | -- | 20,6 |
| D069-2_B | Nieuwbouw - blok D | 133029,95 | 394766,71 | 4,50 | 13,6 | 13,6 | -- | 18,6 |
| D069-2_C | Nieuwbouw - blok D | 133029,95 | 394766,71 | 7,50 | 12,0 | 12,0 | -- | 17,0 |
| D069-3_A | Nieuwbouw - blok D | 133031,58 | 394769,56 | 1,50 | 10,7 | 10,7 | -- | 15,7 |
| D069-3_B | Nieuwbouw - blok D | 133031,58 | 394769,56 | 4,50 | 11,1 | 11,1 | -- | 16,1 |
| D069-3_C | Nieuwbouw - blok D | 133031,58 | 394769,56 | 7,50 | 12,6 | 12,6 | -- | 17,6 |
| D070-1_A | Nieuwbouw - blok D | 133039,77 | 394760,52 | 1,50 | 15,9 | 15,9 | -- | 20,9 |
| D070-1_B | Nieuwbouw - blok D | 133039,77 | 394760,52 | 4,50 | 18,6 | 18,6 | -- | 23,6 |
| D070-1_C | Nieuwbouw - blok D | 133039,77 | 394760,52 | 7,50 | 16,4 | 16,4 | -- | 21,4 |
| D070-2_A | Nieuwbouw - blok D | 133030,01 | 394760,43 | 1,50 | 19,9 | 19,9 | -- | 24,9 |
| D070-2_B | Nieuwbouw - blok D | 133030,01 | 394760,43 | 4,50 | 16,8 | 16,8 | -- | 21,8 |
| D070-2_C | Nieuwbouw - blok D | 133030,01 | 394760,43 | 7,50 | 13,2 | 13,2 | -- | 18,2 |
| D070-3_A | Nieuwbouw - blok D | 133034,90 | 394757,40 | 1,50 | 23,2 | 23,2 | -- | 28,2 |
| D070-3_B | Nieuwbouw - blok D | 133034,90 | 394757,40 | 4,50 | 22,1 | 22,1 | -- | 27,1 |
| D070-3_C | Nieuwbouw - blok D | 133034,90 | 394757,40 | 7,50 | 21,0 | 21,0 | -- | 26,0 |
| D071-1_A | Nieuwbouw - blok D | 133036,74 | 394733,53 | 1,50 | 31,7 | 31,7 | -- | 36,7 |
| D071-1_B | Nieuwbouw - blok D | 133036,74 | 394733,53 | 4,50 | 31,1 | 31,1 | -- | 36,1 |
| D071-1_C | Nieuwbouw - blok D | 133036,74 | 394733,53 | 7,50 | 33,3 | 33,3 | -- | 38,3 |
| D071-2_A | Nieuwbouw - blok D | 133036,34 | 394744,62 | 1,50 | 20,2 | 20,2 | -- | 25,2 |
| D071-2_B | Nieuwbouw - blok D | 133036,34 | 394744,62 | 4,50 | 23,2 | 23,2 | -- | 28,2 |
| D071-3_A | Nieuwbouw - blok D | 133039,42 | 394736,96 | 1,50 | 30,7 | 30,7 | -- | 35,7 |
| D071-3_B | Nieuwbouw - blok D | 133039,42 | 394736,96 | 4,50 | 31,2 | 31,2 | -- | 36,2 |
| D071-3_C | Nieuwbouw - blok D | 133039,42 | 394736,96 | 7,50 | 33,4 | 33,4 | -- | 38,4 |
| D071-4_A | Nieuwbouw - blok D | 133033,23 | 394736,78 | 1,50 | 25,5 | 25,5 | -- | 30,5 |
| D071-4_B | Nieuwbouw - blok D | 133033,23 | 394736,78 | 4,50 | 26,6 | 26,6 | -- | 31,6 |
| D071-4_C | Nieuwbouw - blok D | 133033,23 | 394736,78 | 7,50 | 26,8 | 26,8 | -- | 31,8 |
| D071-5_A | Nieuwbouw - blok D | 133036,39 | 394742,28 | 7,50 | 22,5 | 22,5 | -- | 27,5 |
| D072-1_A | Nieuwbouw - blok D | 133026,96 | 394733,46 | 1,50 | 30,3 | 30,3 | -- | 35,3 |
| D072-1_B | Nieuwbouw - blok D | 133026,96 | 394733,46 | 4,50 | 30,7 | 30,7 | -- | 35,7 |
| D072-1_C | Nieuwbouw - blok D | 133026,96 | 394733,46 | 7,50 | 31,1 | 31,1 | -- | 36,1 |
| D072-2_A | Nieuwbouw - blok D | 133026,55 | 394744,58 | 1,50 | 18,0 | 18,0 | -- | 23,0 |

Alle getoonde dB-waarden zijn A-gewogen

Rapport: Resultatentabel
Model: WII - kazerne RO LArLT
LAeq totaalresultaten voor toetspunten
Groep: Tennis Club Stappegoor
Groepsreductie: Nee

| Naam Toetspunt | Omschrijving | X | Y | Hoogte | Dag | Avond | Nacht | Etmaal |
|---|---|---|---|---|---|---|---|---|
| D072-2_B | Nieuwbouw - blok D | 133026,55 | 394744,58 | 4,50 | 22,0 | 22,0 | -- | 27,0 |
| D072-3_A | Nieuwbouw - blok D | 133029,67 | 394736,76 | 1,50 | 21,4 | 21,4 | -- | 26,4 |
| D072-3_B | Nieuwbouw - blok D | 133029,67 | 394736,76 | 4,50 | 23,1 | 23,1 | -- | 28,1 |
| D072-3_C | Nieuwbouw - blok D | 133029,67 | 394736,76 | 7,50 | 25,3 | 25,3 | -- | 30,3 |
| D072-4_A | Nieuwbouw - blok D | 133023,81 | 394737,19 | 1,50 | 23,7 | 23,7 | -- | 28,7 |
| D072-4_B | Nieuwbouw - blok D | 133023,81 | 394737,19 | 4,50 | 24,7 | 24,7 | -- | 29,7 |
| D072-4_C | Nieuwbouw - blok D | 133023,81 | 394737,19 | 7,50 | 25,3 | 25,3 | -- | 30,3 |
| D072-5_A | Nieuwbouw - blok D | 133026,62 | 394742,25 | 7,50 | 20,6 | 20,6 | -- | 25,6 |
| D073-1_A | Nieuwbouw - blok D | 133017,18 | 394733,36 | 1,50 | 31,4 | 31,4 | -- | 36,4 |
| D073-1_B | Nieuwbouw - blok D | 133017,18 | 394733,36 | 4,50 | 30,4 | 30,4 | -- | 35,4 |
| D073-1_C | Nieuwbouw - blok D | 133017,18 | 394733,36 | 7,50 | 32,4 | 32,4 | -- | 37,4 |
| D073-2_A | Nieuwbouw - blok D | 133016,64 | 394744,54 | 1,50 | 18,0 | 18,0 | -- | 23,0 |
| D073-2_B | Nieuwbouw - blok D | 133016,64 | 394744,54 | 4,50 | 21,7 | 21,7 | -- | 26,7 |
| D073-3_A | Nieuwbouw - blok D | 133020,11 | 394736,10 | 1,50 | 20,5 | 20,5 | -- | 25,5 |
| D073-3_B | Nieuwbouw - blok D | 133020,11 | 394736,10 | 4,50 | 23,6 | 23,6 | -- | 28,6 |
| D073-3_C | Nieuwbouw - blok D | 133020,11 | 394736,10 | 7,50 | 24,5 | 24,5 | -- | 29,5 |
| D073-4_A | Nieuwbouw - blok D | 133014,15 | 394736,08 | 1,50 | 24,6 | 24,6 | -- | 29,6 |
| D073-4_B | Nieuwbouw - blok D | 133014,15 | 394736,08 | 4,50 | 26,3 | 26,3 | -- | 31,3 |
| D073-4_C | Nieuwbouw - blok D | 133014,15 | 394736,08 | 7,50 | 26,2 | 26,2 | -- | 31,2 |
| D073-5_A | Nieuwbouw - blok D | 133016,78 | 394742,15 | 7,50 | 20,6 | 20,6 | -- | 25,6 |
| D074-1_A | Nieuwbouw - blok D | 133007,38 | 394733,35 | 1,50 | 28,7 | 28,7 | -- | 33,7 |
| D074-1_B | Nieuwbouw - blok D | 133007,38 | 394733,35 | 4,50 | 31,5 | 31,5 | -- | 36,5 |
| D074-1_C | Nieuwbouw - blok D | 133007,38 | 394733,35 | 7,50 | 31,8 | 31,8 | -- | 36,8 |
| D074-2_A | Nieuwbouw - blok D | 133006,92 | 394744,68 | 1,50 | 17,1 | 17,1 | -- | 22,1 |
| D074-2_B | Nieuwbouw - blok D | 133006,92 | 394744,68 | 4,50 | 21,1 | 21,1 | -- | 26,1 |
| D074-3_A | Nieuwbouw - blok D | 133010,55 | 394736,41 | 1,50 | 19,4 | 19,4 | -- | 24,4 |
| D074-3_B | Nieuwbouw - blok D | 133010,55 | 394736,41 | 4,50 | 22,1 | 22,1 | -- | 27,1 |
| D074-3_C | Nieuwbouw - blok D | 133010,55 | 394736,41 | 7,50 | 23,4 | 23,4 | -- | 28,4 |
| D074-4_A | Nieuwbouw - blok D | 133004,59 | 394736,73 | 1,50 | 21,7 | 21,7 | -- | 26,7 |
| D074-4_B | Nieuwbouw - blok D | 133004,59 | 394736,73 | 4,50 | 23,9 | 23,9 | -- | 28,9 |
| D074-4_C | Nieuwbouw - blok D | 133004,59 | 394736,73 | 7,50 | 24,1 | 24,1 | -- | 29,1 |
| D074-5_A | Nieuwbouw - blok D | 133007,23 | 394742,25 | 7,50 | 19,6 | 19,6 | -- | 24,6 |
| D075-1_A | Nieuwbouw - blok D | 132997,87 | 394733,27 | 1,50 | 28,0 | 28,0 | -- | 33,0 |
| D075-1_B | Nieuwbouw - blok D | 132997,87 | 394733,27 | 4,50 | 29,1 | 29,1 | -- | 34,1 |
| D075-1_C | Nieuwbouw - blok D | 132997,87 | 394733,27 | 7,50 | 29,5 | 29,5 | -- | 34,5 |
| D075-2_A | Nieuwbouw - blok D | 132997,68 | 394744,59 | 1,50 | 16,2 | 16,2 | -- | 21,2 |
| D075-2_B | Nieuwbouw - blok D | 132997,68 | 394744,59 | 4,50 | 20,4 | 20,4 | -- | 25,4 |
| D075-3_A | Nieuwbouw - blok D | 133000,97 | 394736,73 | 1,50 | 17,1 | 17,1 | -- | 22,1 |
| D075-3_B | Nieuwbouw - blok D | 133000,97 | 394736,73 | 4,50 | 20,7 | 20,7 | -- | 25,7 |
| D075-3_C | Nieuwbouw - blok D | 133000,97 | 394736,73 | 7,50 | 23,4 | 23,4 | -- | 28,4 |
| D075-4_A | Nieuwbouw - blok D | 132994,99 | 394736,49 | 1,50 | 20,0 | 20,0 | -- | 25,0 |
| D075-4_B | Nieuwbouw - blok D | 132994,99 | 394736,49 | 4,50 | 22,9 | 22,9 | -- | 27,9 |
| D075-4_C | Nieuwbouw - blok D | 132994,99 | 394736,49 | 7,50 | 23,5 | 23,5 | -- | 28,5 |
| D075-5_A | Nieuwbouw - blok D | 132997,81 | 394742,09 | 7,50 | 19,6 | 19,6 | -- | 24,6 |
| D076-1_A | Nieuwbouw - blok D | 132988,45 | 394733,17 | 1,50 | 27,3 | 27,3 | -- | 32,3 |
| D076-1_B | Nieuwbouw - blok D | 132988,45 | 394733,17 | 4,50 | 31,0 | 31,0 | -- | 36,0 |
| D076-1_C | Nieuwbouw - blok D | 132988,45 | 394733,17 | 7,50 | 31,2 | 31,2 | -- | 36,2 |
| D076-2_A | Nieuwbouw - blok D | 132988,01 | 394744,50 | 1,50 | 14,5 | 14,5 | -- | 19,5 |
| D076-2_B | Nieuwbouw - blok D | 132988,01 | 394744,50 | 4,50 | 18,2 | 18,2 | -- | 23,2 |
| D076-3_A | Nieuwbouw - blok D | 132991,33 | 394736,30 | 1,50 | 16,0 | 16,0 | -- | 21,0 |
| D076-3_B | Nieuwbouw - blok D | 132991,33 | 394736,30 | 4,50 | 19,7 | 19,7 | -- | 24,7 |
| D076-3_C | Nieuwbouw - blok D | 132991,33 | 394736,30 | 7,50 | 21,3 | 21,3 | -- | 26,3 |
| D076-4_A | Nieuwbouw - blok D | 132985,41 | 394736,67 | 1,50 | 17,3 | 17,3 | -- | 22,3 |
| D076-4_B | Nieuwbouw - blok D | 132985,41 | 394736,67 | 4,50 | 22,0 | 22,0 | -- | 27,0 |
| D076-4_C | Nieuwbouw - blok D | 132985,41 | 394736,67 | 7,50 | 23,1 | 23,1 | -- | 28,1 |
| D076-5_A | Nieuwbouw - blok D | 132988,15 | 394741,93 | 7,50 | 18,4 | 18,4 | -- | 23,4 |
| D077-1_A | Nieuwbouw - blok D | 132978,72 | 394733,17 | 1,50 | 25,7 | 25,7 | -- | 30,7 |
| D077-1_B | Nieuwbouw - blok D | 132978,72 | 394733,17 | 4,50 | 30,5 | 30,5 | -- | 35,5 |
| D077-1_C | Nieuwbouw - blok D | 132978,72 | 394733,17 | 7,50 | 30,7 | 30,7 | -- | 35,7 |

Alle getoonde dB-waarden zijn A-gewogen

Rapport: Resultatentabel
Model: WII - kazerne RO LArLT
LAeq totaalresultaten voor toetspunten
Groep: Tennis Club Stappegoor
Groepsreductie: Nee

| Naam Toetspunt | Omschrijving | X | Y | Hoogte | Dag | Avond | Nacht | Etmaal |
|---|---|---|---|---|---|---|---|---|
| D077-2_A | Nieuwbouw - blok D | 132977,55 | 394744,37 | 1,50 | 13,0 | 13,0 | -- | 18,0 |
| D077-2_B | Nieuwbouw - blok D | 132977,55 | 394744,37 | 4,50 | 17,0 | 17,0 | -- | 22,0 |
| D077-3_A | Nieuwbouw - blok D | 132981,69 | 394735,87 | 1,50 | 16,7 | 16,7 | -- | 21,7 |
| D077-3_B | Nieuwbouw - blok D | 132981,69 | 394735,87 | 4,50 | 20,7 | 20,7 | -- | 25,7 |
| D077-3_C | Nieuwbouw - blok D | 132981,69 | 394735,87 | 7,50 | 23,0 | 23,0 | -- | 28,0 |
| D077-4_A | Nieuwbouw - blok D | 132974,04 | 394739,77 | 1,50 | 9,3 | 9,3 | -- | 14,3 |
| D077-4_B | Nieuwbouw - blok D | 132974,04 | 394739,77 | 4,50 | 11,1 | 11,1 | -- | 16,1 |
| D077-5_A | Nieuwbouw - blok D | 132978,13 | 394742,12 | 7,50 | 18,1 | 18,1 | -- | 23,1 |
| D077-6_A | Nieuwbouw - blok D | 132975,92 | 394739,66 | 7,50 | 11,3 | 11,3 | -- | 16,3 |
| D078-1_A | Nieuwbouw - blok D | 132973,79 | 394762,45 | 1,50 | 9,1 | 9,1 | -- | 14,1 |
| D078-1_B | Nieuwbouw - blok D | 132973,79 | 394762,45 | 4,50 | 9,3 | 9,3 | -- | 14,3 |
| D078-1_C | Nieuwbouw - blok D | 132973,79 | 394762,45 | 7,50 | 11,2 | 11,2 | -- | 16,2 |
| D078-2_A | Nieuwbouw - blok D | 132986,24 | 394762,27 | 1,50 | 20,6 | 20,6 | -- | 25,6 |
| D078-2_B | Nieuwbouw - blok D | 132986,24 | 394762,27 | 4,50 | 22,3 | 22,3 | -- | 27,3 |
| D078-2_C | Nieuwbouw - blok D | 132986,24 | 394762,27 | 7,50 | 25,8 | 25,8 | -- | 30,8 |
| D078-3_A | Nieuwbouw - blok D | 132979,83 | 394758,67 | 1,50 | 20,3 | 20,3 | -- | 25,3 |
| D078-3_B | Nieuwbouw - blok D | 132979,83 | 394758,67 | 4,50 | 21,8 | 21,8 | -- | 26,8 |
| D078-3_C | Nieuwbouw - blok D | 132979,83 | 394758,67 | 7,50 | 25,9 | 25,9 | -- | 30,9 |
| D078-4_A | Nieuwbouw - blok D | 132977,15 | 394765,04 | 1,50 | 9,1 | 9,1 | -- | 14,1 |
| D078-4_B | Nieuwbouw - blok D | 132977,15 | 394765,04 | 4,50 | 9,6 | 9,6 | -- | 14,6 |
| D078-4_C | Nieuwbouw - blok D | 132977,15 | 394765,04 | 7,50 | 12,2 | 12,2 | -- | 17,2 |
| D079-1_A | Nieuwbouw - blok D | 132973,92 | 394775,50 | 1,50 | 9,0 | 9,0 | -- | 14,0 |
| D079-1_B | Nieuwbouw - blok D | 132973,92 | 394775,50 | 4,50 | 9,0 | 9,0 | -- | 14,0 |
| D079-1_C | Nieuwbouw - blok D | 132973,92 | 394775,50 | 7,50 | 10,5 | 10,5 | -- | 15,5 |
| D079-2_A | Nieuwbouw - blok D | 132986,20 | 394775,00 | 1,50 | 20,4 | 20,4 | -- | 25,4 |
| D079-2_B | Nieuwbouw - blok D | 132986,20 | 394775,00 | 4,50 | 22,7 | 22,7 | -- | 27,7 |
| D079-2_C | Nieuwbouw - blok D | 132986,20 | 394775,00 | 7,50 | 24,5 | 24,5 | -- | 29,5 |
| D079-3_A | Nieuwbouw - blok D | 132978,40 | 394771,59 | 1,50 | 10,1 | 10,1 | -- | 15,1 |
| D079-3_B | Nieuwbouw - blok D | 132978,40 | 394771,59 | 4,50 | 22,9 | 22,9 | -- | 27,9 |
| D079-3_C | Nieuwbouw - blok D | 132978,40 | 394771,59 | 7,50 | 25,8 | 25,8 | -- | 30,8 |
| D079-4_A | Nieuwbouw - blok D | 132979,99 | 394777,98 | 1,50 | 14,8 | 14,8 | -- | 19,8 |
| D079-4_B | Nieuwbouw - blok D | 132979,99 | 394777,98 | 4,50 | 15,3 | 15,3 | -- | 20,3 |
| D079-4_C | Nieuwbouw - blok D | 132979,99 | 394777,98 | 7,50 | 10,1 | 10,1 | -- | 15,1 |
| E134-1_A | Nieuwbouw - blok E | 133123,02 | 395000,83 | 1,50 | 6,5 | 6,5 | -- | 11,5 |
| E134-1_B | Nieuwbouw - blok E | 133123,02 | 395000,83 | 4,50 | 7,1 | 7,1 | -- | 12,1 |
| E134-1_C | Nieuwbouw - blok E | 133123,02 | 395000,83 | 7,50 | 10,0 | 10,0 | -- | 15,0 |
| E134-2_A | Nieuwbouw - blok E | 133122,93 | 394989,48 | 1,50 | 10,1 | 10,1 | -- | 15,1 |
| E134-3_A | Nieuwbouw - blok E | 133119,29 | 394994,91 | 1,50 | 8,6 | 8,6 | -- | 13,6 |
| E134-4_A | Nieuwbouw - blok E | 133123,35 | 394993,08 | 4,50 | 17,3 | 17,3 | -- | 22,3 |
| E134-4_B | Nieuwbouw - blok E | 133123,35 | 394993,08 | 7,50 | 24,7 | 24,7 | -- | 29,7 |
| E134-5_A | Nieuwbouw - blok E | 133120,87 | 394995,01 | 4,50 | 14,0 | 14,0 | -- | 19,0 |
| E134-5_B | Nieuwbouw - blok E | 133120,87 | 394995,01 | 7,50 | 22,7 | 22,7 | -- | 27,7 |
| E135-1_A | Nieuwbouw - blok E | 133128,15 | 395000,86 | 1,50 | 6,6 | 6,6 | -- | 11,6 |
| E135-1_B | Nieuwbouw - blok E | 133128,15 | 395000,86 | 4,50 | 6,8 | 6,8 | -- | 11,8 |
| E135-1_C | Nieuwbouw - blok E | 133128,15 | 395000,86 | 7,50 | 8,4 | 8,4 | -- | 13,4 |
| E135-2_A | Nieuwbouw - blok E | 133128,34 | 394989,56 | 1,50 | 15,1 | 15,1 | -- | 20,1 |
| E135-3_A | Nieuwbouw - blok E | 133128,55 | 394993,12 | 4,50 | 20,8 | 20,8 | -- | 25,8 |
| E135-3_B | Nieuwbouw - blok E | 133128,55 | 394993,12 | 7,50 | 27,0 | 27,0 | -- | 32,0 |
| E136-1_A | Nieuwbouw - blok E | 133133,91 | 395000,90 | 1,50 | 6,9 | 6,9 | -- | 11,9 |
| E136-1_B | Nieuwbouw - blok E | 133133,91 | 395000,90 | 4,50 | 7,1 | 7,1 | -- | 12,1 |
| E136-1_C | Nieuwbouw - blok E | 133133,91 | 395000,90 | 7,50 | 8,7 | 8,7 | -- | 13,7 |
| E136-2_A | Nieuwbouw - blok E | 133133,90 | 394989,65 | 1,50 | 16,2 | 16,2 | -- | 21,2 |
| E136-3_A | Nieuwbouw - blok E | 133134,06 | 394993,15 | 4,50 | 19,9 | 19,9 | -- | 24,9 |
| E136-3_B | Nieuwbouw - blok E | 133134,06 | 394993,15 | 7,50 | 27,4 | 27,4 | -- | 32,4 |
| E137-1_A | Nieuwbouw - blok E | 133139,20 | 395000,93 | 1,50 | 7,0 | 7,0 | -- | 12,0 |
| E137-1_B | Nieuwbouw - blok E | 133139,20 | 395000,93 | 4,50 | 7,2 | 7,2 | -- | 12,2 |
| E137-1_C | Nieuwbouw - blok E | 133139,20 | 395000,93 | 7,50 | 8,9 | 8,9 | -- | 13,9 |
| E137-2_A | Nieuwbouw - blok E | 133138,89 | 394989,73 | 1,50 | 17,3 | 17,3 | -- | 22,3 |
| E137-3_A | Nieuwbouw - blok E | 133139,26 | 394993,19 | 4,50 | 22,1 | 22,1 | -- | 27,1 |

Alle getoonde dB-waarden zijn A-gewogen

Rapport: Resultatentabel
Model: WII - kazerne RO LArLT
LAeq totaalresultaten voor toetspunten
Groep: Tennis Club Stappegoor
Groepsreductie: Nee

| Naam Toetspunt | Omschrijving | X | Y | Hoogte | Dag | Avond | Nacht | Etmaal |
|---|---|---|---|---|---|---|---|---|
| E137-3_B | Nieuwbouw - blok E | 133139,26 | 394993,19 | 7,50 | 27,4 | 27,4 | -- | 32,4 |
| E138-1_A | Nieuwbouw - blok E | 133144,32 | 395000,96 | 1,50 | 7,1 | 7,1 | -- | 12,1 |
| E138-1_B | Nieuwbouw - blok E | 133144,32 | 395000,96 | 4,50 | 7,7 | 7,7 | -- | 12,7 |
| E138-1_C | Nieuwbouw - blok E | 133144,32 | 395000,96 | 7,50 | 9,1 | 9,1 | -- | 14,1 |
| E138-2_A | Nieuwbouw - blok E | 133144,51 | 394989,81 | 1,50 | 18,9 | 18,9 | -- | 23,9 |
| E138-3_A | Nieuwbouw - blok E | 133144,82 | 394993,22 | 4,50 | 22,9 | 22,9 | -- | 27,9 |
| E138-3_B | Nieuwbouw - blok E | 133144,82 | 394993,22 | 7,50 | 27,5 | 27,5 | -- | 32,5 |
| E139-1_A | Nieuwbouw - blok E | 133149,92 | 395001,00 | 1,50 | 7,2 | 7,2 | -- | 12,2 |
| E139-1_B | Nieuwbouw - blok E | 133149,92 | 395001,00 | 4,50 | 7,5 | 7,5 | -- | 12,5 |
| E139-1_C | Nieuwbouw - blok E | 133149,92 | 395001,00 | 7,50 | 10,0 | 10,0 | -- | 15,0 |
| E139-2_A | Nieuwbouw - blok E | 133149,96 | 394989,90 | 1,50 | 19,3 | 19,3 | -- | 24,3 |
| E139-3_A | Nieuwbouw - blok E | 133150,28 | 394993,26 | 4,50 | 21,8 | 21,8 | -- | 26,8 |
| E139-3_B | Nieuwbouw - blok E | 133150,28 | 394993,26 | 7,50 | 27,4 | 27,4 | -- | 32,4 |
| E140-1_A | Nieuwbouw - blok E | 133155,25 | 395001,02 | 1,50 | 7,2 | 7,2 | -- | 12,2 |
| E140-1_B | Nieuwbouw - blok E | 133155,25 | 395001,02 | 4,50 | 7,5 | 7,5 | -- | 12,5 |
| E140-1_C | Nieuwbouw - blok E | 133155,25 | 395001,02 | 7,50 | 10,0 | 10,0 | -- | 15,0 |
| E140-2_A | Nieuwbouw - blok E | 133155,74 | 394989,86 | 1,50 | 19,5 | 19,5 | -- | 24,5 |
| E140-3_A | Nieuwbouw - blok E | 133156,11 | 394993,27 | 4,50 | 22,2 | 22,2 | -- | 27,2 |
| E140-3_B | Nieuwbouw - blok E | 133156,11 | 394993,27 | 7,50 | 27,1 | 27,1 | -- | 32,1 |
| E141-1_A | Nieuwbouw - blok E | 133160,77 | 395001,02 | 1,50 | 7,2 | 7,2 | -- | 12,2 |
| E141-1_B | Nieuwbouw - blok E | 133160,77 | 395001,02 | 4,50 | 7,3 | 7,3 | -- | 12,3 |
| E141-1_C | Nieuwbouw - blok E | 133160,77 | 395001,02 | 7,50 | 8,8 | 8,8 | -- | 13,8 |
| E141-2_A | Nieuwbouw - blok E | 133161,56 | 394989,85 | 1,50 | 18,6 | 18,6 | -- | 23,6 |
| E141-3_A | Nieuwbouw - blok E | 133161,40 | 394993,33 | 4,50 | 21,2 | 21,2 | -- | 26,2 |
| E141-3_B | Nieuwbouw - blok E | 133161,40 | 394993,33 | 7,50 | 26,4 | 26,4 | -- | 31,4 |
| E142-1_A | Nieuwbouw - blok E | 133166,37 | 395001,02 | 1,50 | 7,4 | 7,4 | -- | 12,4 |
| E142-1_B | Nieuwbouw - blok E | 133166,37 | 395001,02 | 4,50 | 7,4 | 7,4 | -- | 12,4 |
| E142-1_C | Nieuwbouw - blok E | 133166,37 | 395001,02 | 7,50 | 8,7 | 8,7 | -- | 13,7 |
| E142-2_A | Nieuwbouw - blok E | 133166,81 | 394989,85 | 1,50 | 17,9 | 17,9 | -- | 22,9 |
| E142-3_A | Nieuwbouw - blok E | 133166,61 | 394993,36 | 4,50 | 19,4 | 19,4 | -- | 24,4 |
| E142-3_B | Nieuwbouw - blok E | 133166,61 | 394993,36 | 7,50 | 24,8 | 24,8 | -- | 29,8 |
| E143-1_A | Nieuwbouw - blok E | 133172,09 | 395001,02 | 1,50 | 7,4 | 7,4 | -- | 12,4 |
| E143-1_B | Nieuwbouw - blok E | 133172,09 | 395001,02 | 4,50 | 7,5 | 7,5 | -- | 12,5 |
| E143-1_C | Nieuwbouw - blok E | 133172,09 | 395001,02 | 7,50 | 8,8 | 8,8 | -- | 13,8 |
| E143-2_A | Nieuwbouw - blok E | 133171,93 | 394989,85 | 1,50 | 16,1 | 16,1 | -- | 21,1 |
| E143-3_A | Nieuwbouw - blok E | 133171,81 | 394993,40 | 4,50 | 17,3 | 17,3 | -- | 22,3 |
| E143-3_B | Nieuwbouw - blok E | 133171,81 | 394993,40 | 7,50 | 21,3 | 21,3 | -- | 26,3 |
| E144-1_A | Nieuwbouw - blok E | 133177,61 | 395001,02 | 1,50 | 7,5 | 7,5 | -- | 12,5 |
| E144-1_B | Nieuwbouw - blok E | 133177,61 | 395001,02 | 4,50 | 7,7 | 7,7 | -- | 12,7 |
| E144-1_C | Nieuwbouw - blok E | 133177,61 | 395001,02 | 7,50 | 9,0 | 9,0 | -- | 14,0 |
| E144-2_A | Nieuwbouw - blok E | 133177,34 | 394989,84 | 1,50 | 13,5 | 13,5 | -- | 18,5 |
| E144-3_A | Nieuwbouw - blok E | 133177,18 | 394993,43 | 4,50 | 16,1 | 16,1 | -- | 21,1 |
| E144-3_B | Nieuwbouw - blok E | 133177,18 | 394993,43 | 7,50 | 20,7 | 20,7 | -- | 25,7 |
| E145-1_A | Nieuwbouw - blok E | 133182,78 | 395001,02 | 1,50 | 7,8 | 7,8 | -- | 12,8 |
| E145-1_B | Nieuwbouw - blok E | 133182,78 | 395001,02 | 4,50 | 8,0 | 8,0 | -- | 13,0 |
| E145-1_C | Nieuwbouw - blok E | 133182,78 | 395001,02 | 7,50 | 9,9 | 9,9 | -- | 14,9 |
| E145-2_A | Nieuwbouw - blok E | 133182,94 | 394989,84 | 1,50 | 20,4 | 20,4 | -- | 25,4 |
| E145-3_A | Nieuwbouw - blok E | 133187,73 | 394996,46 | 1,50 | 25,3 | 25,3 | -- | 30,3 |
| E145-4_A | Nieuwbouw - blok E | 133182,74 | 394993,47 | 4,50 | 23,2 | 23,2 | -- | 28,2 |
| E145-4_B | Nieuwbouw - blok E | 133182,74 | 394993,47 | 7,50 | 26,1 | 26,1 | -- | 31,1 |
| E145-5_A | Nieuwbouw - blok E | 133185,76 | 394996,22 | 4,50 | 25,7 | 25,7 | -- | 30,7 |
| E145-5_B | Nieuwbouw - blok E | 133185,76 | 394996,22 | 7,50 | 27,3 | 27,3 | -- | 32,3 |
| F146-1_A | Nieuwbouw - blok F | 133185,94 | 394972,51 | 1,50 | 25,5 | 25,5 | -- | 30,5 |
| F146-1_B | Nieuwbouw - blok F | 133185,94 | 394972,51 | 4,50 | 26,4 | 26,4 | -- | 31,4 |
| F146-1_C | Nieuwbouw - blok F | 133185,94 | 394972,51 | 7,50 | 28,2 | 28,2 | -- | 33,2 |
| F146-2_A | Nieuwbouw - blok F | 133173,71 | 394972,36 | 1,50 | 15,0 | 15,0 | -- | 20,0 |
| F146-2_B | Nieuwbouw - blok F | 133173,71 | 394972,36 | 4,50 | 16,6 | 16,6 | -- | 21,6 |
| F146-2_C | Nieuwbouw - blok F | 133173,71 | 394972,36 | 7,50 | 20,8 | 20,8 | -- | 25,8 |
| F146-3_A | Nieuwbouw - blok F | 133179,32 | 394975,50 | 1,50 | 18,6 | 18,6 | -- | 23,6 |

Alle getoonde dB-waarden zijn A-gewogen

Rapport: Resultatentabel
Model: WII - kazerne RO LArLT
LAeq totaalresultaten voor toetspunten
Groep: Tennis Club Stappegoor
Groepsreductie: Nee

| Naam Toetspunt | Omschrijving | X | Y | Hoogte | Dag | Avond | Nacht | Etmaal |
|---|---|---|---|---|---|---|---|---|
| F146-3_B | Nieuwbouw - blok F | 133179,32 | 394975,50 | 4,50 | 19,7 | 19,7 | -- | 24,7 |
| F146-3_C | Nieuwbouw - blok F | 133179,32 | 394975,50 | 7,50 | 21,6 | 21,6 | -- | 26,6 |
| F146-4_A | Nieuwbouw - blok F | 133182,63 | 394969,41 | 1,50 | 14,2 | 14,2 | -- | 19,2 |
| F146-4_B | Nieuwbouw - blok F | 133182,63 | 394969,41 | 4,50 | 16,2 | 16,2 | -- | 21,2 |
| F146-4_C | Nieuwbouw - blok F | 133182,63 | 394969,41 | 7,50 | 21,2 | 21,2 | -- | 26,2 |
| F147-1_A | Nieuwbouw - blok F | 133185,94 | 394959,35 | 1,50 | 26,2 | 26,2 | -- | 31,2 |
| F147-1_B | Nieuwbouw - blok F | 133185,94 | 394959,35 | 4,50 | 26,7 | 26,7 | -- | 31,7 |
| F147-1_C | Nieuwbouw - blok F | 133185,94 | 394959,35 | 7,50 | 28,6 | 28,6 | -- | 33,6 |
| F147-2_A | Nieuwbouw - blok F | 133173,87 | 394958,97 | 1,50 | 15,3 | 15,3 | -- | 20,3 |
| F147-2_B | Nieuwbouw - blok F | 133173,87 | 394958,97 | 4,50 | 16,3 | 16,3 | -- | 21,3 |
| F147-2_C | Nieuwbouw - blok F | 133173,87 | 394958,97 | 7,50 | 19,5 | 19,5 | -- | 24,5 |
| F147-3_A | Nieuwbouw - blok F | 133180,47 | 394956,35 | 1,50 | 13,8 | 13,8 | -- | 18,8 |
| F147-3_B | Nieuwbouw - blok F | 133180,47 | 394956,35 | 4,50 | 14,8 | 14,8 | -- | 19,8 |
| F147-3_C | Nieuwbouw - blok F | 133180,47 | 394956,35 | 7,50 | 20,1 | 20,1 | -- | 25,1 |
| F147-4_A | Nieuwbouw - blok F | 133182,53 | 394962,43 | 1,50 | 16,7 | 16,7 | -- | 21,7 |
| F147-4_B | Nieuwbouw - blok F | 133182,53 | 394962,43 | 4,50 | 17,6 | 17,6 | -- | 22,6 |
| F147-4_C | Nieuwbouw - blok F | 133182,53 | 394962,43 | 7,50 | 19,2 | 19,2 | -- | 24,2 |
| F148-1_A | Nieuwbouw - blok F | 133185,92 | 394943,87 | 1,50 | 26,4 | 26,4 | -- | 31,4 |
| F148-1_B | Nieuwbouw - blok F | 133185,92 | 394943,87 | 4,50 | 27,3 | 27,3 | -- | 32,3 |
| F148-1_C | Nieuwbouw - blok F | 133185,92 | 394943,87 | 7,50 | 29,1 | 29,1 | -- | 34,1 |
| F148-2_A | Nieuwbouw - blok F | 133173,83 | 394944,34 | 1,50 | 17,2 | 17,2 | -- | 22,2 |
| F148-2_B | Nieuwbouw - blok F | 133173,83 | 394944,34 | 4,50 | 17,6 | 17,6 | -- | 22,6 |
| F148-2_C | Nieuwbouw - blok F | 133173,83 | 394944,34 | 7,50 | 17,5 | 17,5 | -- | 22,5 |
| F148-3_A | Nieuwbouw - blok F | 133179,48 | 394947,41 | 1,50 | 16,1 | 16,1 | -- | 21,1 |
| F148-3_B | Nieuwbouw - blok F | 133179,48 | 394947,41 | 4,50 | 16,7 | 16,7 | -- | 21,7 |
| F148-3_C | Nieuwbouw - blok F | 133179,48 | 394947,41 | 7,50 | 18,7 | 18,7 | -- | 23,7 |
| F149-1_A | Nieuwbouw - blok F | 133186,10 | 394937,82 | 1,50 | 26,6 | 26,6 | -- | 31,6 |
| F149-1_B | Nieuwbouw - blok F | 133186,10 | 394937,82 | 4,50 | 27,5 | 27,5 | -- | 32,5 |
| F149-1_C | Nieuwbouw - blok F | 133186,10 | 394937,82 | 7,50 | 29,2 | 29,2 | -- | 34,2 |
| F149-2_A | Nieuwbouw - blok F | 133173,83 | 394937,77 | 1,50 | 17,5 | 17,5 | -- | 22,5 |
| F149-2_B | Nieuwbouw - blok F | 133173,83 | 394937,77 | 4,50 | 16,5 | 16,5 | -- | 21,5 |
| F149-2_C | Nieuwbouw - blok F | 133173,83 | 394937,77 | 7,50 | 19,7 | 19,7 | -- | 24,7 |
| F149-3_A | Nieuwbouw - blok F | 133182,73 | 394935,13 | 1,50 | 15,6 | 15,6 | -- | 20,6 |
| F149-3_B | Nieuwbouw - blok F | 133182,73 | 394935,13 | 4,50 | 17,3 | 17,3 | -- | 22,3 |
| F149-3_C | Nieuwbouw - blok F | 133182,73 | 394935,13 | 7,50 | 22,8 | 22,8 | -- | 27,8 |
| F150-1_A | Nieuwbouw - blok F | 133186,20 | 394925,60 | 1,50 | 27,0 | 27,0 | -- | 32,0 |
| F150-1_B | Nieuwbouw - blok F | 133186,20 | 394925,60 | 4,50 | 27,9 | 27,9 | -- | 32,9 |
| F150-1_C | Nieuwbouw - blok F | 133186,20 | 394925,60 | 7,50 | 29,5 | 29,5 | -- | 34,5 |
| F150-2_A | Nieuwbouw - blok F | 133173,83 | 394925,46 | 1,50 | 17,5 | 17,5 | -- | 22,5 |
| F150-2_B | Nieuwbouw - blok F | 133173,83 | 394925,46 | 4,50 | 18,3 | 18,3 | -- | 23,3 |
| F150-2_C | Nieuwbouw - blok F | 133173,83 | 394925,46 | 7,50 | 20,5 | 20,5 | -- | 25,5 |
| F150-3_A | Nieuwbouw - blok F | 133182,94 | 394928,53 | 1,50 | 18,8 | 18,8 | -- | 23,8 |
| F150-3_B | Nieuwbouw - blok F | 133182,94 | 394928,53 | 4,50 | 20,4 | 20,4 | -- | 25,4 |
| F150-3_C | Nieuwbouw - blok F | 133182,94 | 394928,53 | 7,50 | 21,7 | 21,7 | -- | 26,7 |
| F150-4_A | Nieuwbouw - blok F | 133180,11 | 394922,21 | 1,50 | 16,9 | 16,9 | -- | 21,9 |
| F150-4_B | Nieuwbouw - blok F | 133180,11 | 394922,21 | 4,50 | 17,8 | 17,8 | -- | 22,8 |
| F150-4_C | Nieuwbouw - blok F | 133180,11 | 394922,21 | 7,50 | 23,3 | 23,3 | -- | 28,3 |
| F151-1_A | Nieuwbouw - blok F | 133158,78 | 394921,87 | 1,50 | 13,8 | 13,8 | -- | 18,8 |
| F151-1_B | Nieuwbouw - blok F | 133158,78 | 394921,87 | 4,50 | 16,7 | 16,7 | -- | 21,7 |
| F151-1_C | Nieuwbouw - blok F | 133158,78 | 394921,87 | 7,50 | 27,6 | 27,6 | -- | 32,6 |
| F151-2_A | Nieuwbouw - blok F | 133158,37 | 394931,92 | 1,50 | 16,0 | 16,0 | -- | 21,0 |
| F151-2_B | Nieuwbouw - blok F | 133158,37 | 394931,92 | 4,50 | 18,5 | 18,5 | -- | 23,5 |
| F151-2_C | Nieuwbouw - blok F | 133158,37 | 394931,92 | 7,50 | 11,8 | 11,8 | -- | 16,8 |
| F151-3_A | Nieuwbouw - blok F | 133161,84 | 394926,77 | 1,50 | 20,8 | 20,8 | -- | 25,8 |
| F151-3_B | Nieuwbouw - blok F | 133161,84 | 394926,77 | 4,50 | 22,9 | 22,9 | -- | 27,9 |
| F151-3_C | Nieuwbouw - blok F | 133161,84 | 394926,77 | 7,50 | 27,3 | 27,3 | -- | 32,3 |
| F152-1_A | Nieuwbouw - blok F | 133153,02 | 394921,82 | 1,50 | 10,3 | 10,3 | -- | 15,3 |
| F152-1_B | Nieuwbouw - blok F | 133153,02 | 394921,82 | 4,50 | 14,5 | 14,5 | -- | 19,5 |
| F152-1_C | Nieuwbouw - blok F | 133153,02 | 394921,82 | 7,50 | 28,3 | 28,3 | -- | 33,3 |

Alle getoonde dB-waarden zijn A-gewogen

Rapport: Resultatentabel
Model: WII - kazerne RO LArLT
LAeq totaalresultaten voor toetspunten
Groep: Tennis Club Stappegoor
Groepsreductie: Nee

| Naam Toetspunt | Omschrijving | X | Y | Hoogte | Dag | Avond | Nacht | Etmaal |
|---|---|---|---|---|---|---|---|---|
| F152-2_A | Nieuwbouw - blok F | 133152,86 | 394931,84 | 1,50 | 16,7 | 16,7 | -- | 21,7 |
| F152-2_B | Nieuwbouw - blok F | 133152,86 | 394931,84 | 4,50 | 20,1 | 20,1 | -- | 25,1 |
| F152-2_C | Nieuwbouw - blok F | 133152,86 | 394931,84 | 7,50 | 10,5 | 10,5 | -- | 15,5 |
| F153-1_A | Nieuwbouw - blok F | 133147,47 | 394921,78 | 1,50 | 11,3 | 11,3 | -- | 16,3 |
| F153-1_B | Nieuwbouw - blok F | 133147,47 | 394921,78 | 4,50 | 15,1 | 15,1 | -- | 20,1 |
| F153-1_C | Nieuwbouw - blok F | 133147,47 | 394921,78 | 7,50 | 29,4 | 29,4 | -- | 34,4 |
| F153-2_A | Nieuwbouw - blok F | 133147,62 | 394931,76 | 1,50 | 17,4 | 17,4 | -- | 22,4 |
| F153-2_B | Nieuwbouw - blok F | 133147,62 | 394931,76 | 4,50 | 21,4 | 21,4 | -- | 26,4 |
| F153-2_C | Nieuwbouw - blok F | 133147,62 | 394931,76 | 7,50 | 11,5 | 11,5 | -- | 16,5 |
| F153-3_A | Nieuwbouw - blok F | 133145,35 | 394927,33 | 7,50 | 17,9 | 17,9 | -- | 22,9 |
| F154-1_A | Nieuwbouw - blok F | 133142,02 | 394923,81 | 1,50 | 10,1 | 10,1 | -- | 15,1 |
| F154-1_B | Nieuwbouw - blok F | 133142,02 | 394923,81 | 4,50 | 15,3 | 15,3 | -- | 20,3 |
| F154-2_A | Nieuwbouw - blok F | 133142,07 | 394933,90 | 1,50 | 17,6 | 17,6 | -- | 22,6 |
| F154-2_B | Nieuwbouw - blok F | 133142,07 | 394933,90 | 4,50 | 22,2 | 22,2 | -- | 27,2 |
| F154-3_A | Nieuwbouw - blok F | 133139,17 | 394928,46 | 1,50 | 10,2 | 10,2 | -- | 15,2 |
| F154-3_B | Nieuwbouw - blok F | 133139,17 | 394928,46 | 4,50 | 16,5 | 16,5 | -- | 21,5 |
| F155-1_A | Nieuwbouw - blok F | 133121,77 | 394928,45 | 1,50 | 11,4 | 11,4 | -- | 16,4 |
| F155-1_B | Nieuwbouw - blok F | 133121,77 | 394928,45 | 4,50 | 15,2 | 15,2 | -- | 20,2 |
| F155-1_C | Nieuwbouw - blok F | 133121,77 | 394928,45 | 7,50 | 19,9 | 19,9 | -- | 24,9 |
| F155-2_A | Nieuwbouw - blok F | 133128,34 | 394928,93 | 1,50 | 12,5 | 12,5 | -- | 17,5 |
| F155-2_B | Nieuwbouw - blok F | 133128,34 | 394928,93 | 4,50 | 16,6 | 16,6 | -- | 21,6 |
| F155-2_C | Nieuwbouw - blok F | 133128,34 | 394928,93 | 7,50 | 23,0 | 23,0 | -- | 28,0 |
| F155-3_A | Nieuwbouw - blok F | 133125,10 | 394924,06 | 1,50 | 13,7 | 13,7 | -- | 18,7 |
| F155-3_B | Nieuwbouw - blok F | 133125,10 | 394924,06 | 4,50 | 16,6 | 16,6 | -- | 21,6 |
| F155-3_C | Nieuwbouw - blok F | 133125,10 | 394924,06 | 7,50 | 24,2 | 24,2 | -- | 29,2 |
| F156-1_A | Nieuwbouw - blok F | 133121,68 | 394936,05 | 1,50 | 11,5 | 11,5 | -- | 16,5 |
| F156-1_B | Nieuwbouw - blok F | 133121,68 | 394936,05 | 4,50 | 14,0 | 14,0 | -- | 19,0 |
| F156-1_C | Nieuwbouw - blok F | 133121,68 | 394936,05 | 7,50 | 18,8 | 18,8 | -- | 23,8 |
| F156-2_A | Nieuwbouw - blok F | 133131,87 | 394935,88 | 1,50 | 16,8 | 16,8 | -- | 21,8 |
| F156-2_B | Nieuwbouw - blok F | 133131,87 | 394935,88 | 4,50 | 23,3 | 23,3 | -- | 28,3 |
| F156-2_C | Nieuwbouw - blok F | 133131,87 | 394935,88 | 7,50 | 25,7 | 25,7 | -- | 30,7 |
| F157-1_A | Nieuwbouw - blok F | 133121,62 | 394940,92 | 1,50 | 12,9 | 12,9 | -- | 17,9 |
| F157-1_B | Nieuwbouw - blok F | 133121,62 | 394940,92 | 4,50 | 15,4 | 15,4 | -- | 20,4 |
| F157-1_C | Nieuwbouw - blok F | 133121,62 | 394940,92 | 7,50 | 21,9 | 21,9 | -- | 26,9 |
| F157-2_A | Nieuwbouw - blok F | 133131,81 | 394940,92 | 1,50 | 16,5 | 16,5 | -- | 21,5 |
| F157-2_B | Nieuwbouw - blok F | 133131,81 | 394940,92 | 4,50 | 23,3 | 23,3 | -- | 28,3 |
| F157-2_C | Nieuwbouw - blok F | 133131,81 | 394940,92 | 7,50 | 26,6 | 26,6 | -- | 31,6 |
| F158-1_A | Nieuwbouw - blok F | 133120,01 | 394947,16 | 1,50 | 13,2 | 13,2 | -- | 18,2 |
| F158-1_B | Nieuwbouw - blok F | 133120,01 | 394947,16 | 4,50 | 15,6 | 15,6 | -- | 20,6 |
| F158-1_C | Nieuwbouw - blok F | 133120,01 | 394947,16 | 7,50 | 23,1 | 23,1 | -- | 28,1 |
| F158-2_A | Nieuwbouw - blok F | 133130,12 | 394946,73 | 1,50 | 15,1 | 15,1 | -- | 20,1 |
| F158-2_B | Nieuwbouw - blok F | 133130,12 | 394946,73 | 4,50 | 21,0 | 21,0 | -- | 26,0 |
| F158-2_C | Nieuwbouw - blok F | 133130,12 | 394946,73 | 7,50 | 20,9 | 20,9 | -- | 25,9 |
| F159-1_A | Nieuwbouw - blok F | 133119,97 | 394952,18 | 1,50 | 12,7 | 12,7 | -- | 17,7 |
| F159-1_B | Nieuwbouw - blok F | 133119,97 | 394952,18 | 4,50 | 15,1 | 15,1 | -- | 20,1 |
| F159-1_C | Nieuwbouw - blok F | 133119,97 | 394952,18 | 7,50 | 22,5 | 22,5 | -- | 27,5 |
| F159-2_A | Nieuwbouw - blok F | 133130,08 | 394952,17 | 1,50 | 15,8 | 15,8 | -- | 20,8 |
| F159-2_B | Nieuwbouw - blok F | 133130,08 | 394952,17 | 4,50 | 22,2 | 22,2 | -- | 27,2 |
| F159-2_C | Nieuwbouw - blok F | 133130,08 | 394952,17 | 7,50 | 26,3 | 26,3 | -- | 31,3 |
| F160-1_A | Nieuwbouw - blok F | 133119,93 | 394957,70 | 1,50 | 12,8 | 12,8 | -- | 17,8 |
| F160-1_B | Nieuwbouw - blok F | 133119,93 | 394957,70 | 4,50 | 15,5 | 15,5 | -- | 20,5 |
| F160-1_C | Nieuwbouw - blok F | 133119,93 | 394957,70 | 7,50 | 22,3 | 22,3 | -- | 27,3 |
| F160-2_A | Nieuwbouw - blok F | 133130,04 | 394957,49 | 1,50 | 15,7 | 15,7 | -- | 20,7 |
| F160-2_B | Nieuwbouw - blok F | 133130,04 | 394957,49 | 4,50 | 21,7 | 21,7 | -- | 26,7 |
| F160-2_C | Nieuwbouw - blok F | 133130,04 | 394957,49 | 7,50 | 26,4 | 26,4 | -- | 31,4 |
| F161-1_A | Nieuwbouw - blok F | 133119,89 | 394962,97 | 1,50 | 12,6 | 12,6 | -- | 17,6 |
| F161-1_B | Nieuwbouw - blok F | 133119,89 | 394962,97 | 4,50 | 15,6 | 15,6 | -- | 20,6 |
| F161-1_C | Nieuwbouw - blok F | 133119,89 | 394962,97 | 7,50 | 21,5 | 21,5 | -- | 26,5 |
| F161-2_A | Nieuwbouw - blok F | 133130,00 | 394963,13 | 1,50 | 15,9 | 15,9 | -- | 20,9 |

Alle getoonde dB-waarden zijn A-gewogen

Rapport: Resultatentabel
Model: WII - kazerne RO LArLT
LAeq totaalresultaten voor toetspunten
Groep: Tennis Club Stappegoor
Groepsreductie: Nee

| Naam Toetspunt | Omschrijving | X | Y | Hoogte | Dag | Avond | Nacht | Etmaal |
|---|---|---|---|---|---|---|---|---|
| F161-2_B | Nieuwbouw - blok F | 133130,00 | 394963,13 | 4,50 | 22,2 | 22,2 | -- | 27,2 |
| F161-2_C | Nieuwbouw - blok F | 133130,00 | 394963,13 | 7,50 | 26,1 | 26,1 | -- | 31,1 |
| F162-1_A | Nieuwbouw - blok F | 133119,85 | 394968,24 | 1,50 | 8,2 | 8,2 | -- | 13,2 |
| F162-1_B | Nieuwbouw - blok F | 133119,85 | 394968,24 | 4,50 | 9,9 | 9,9 | -- | 14,9 |
| F162-1_C | Nieuwbouw - blok F | 133119,85 | 394968,24 | 7,50 | 14,0 | 14,0 | -- | 19,0 |
| F162-2_A | Nieuwbouw - blok F | 133129,96 | 394968,32 | 1,50 | 16,7 | 16,7 | -- | 21,7 |
| F162-2_B | Nieuwbouw - blok F | 133129,96 | 394968,32 | 4,50 | 21,9 | 21,9 | -- | 26,9 |
| F162-2_C | Nieuwbouw - blok F | 133129,96 | 394968,32 | 7,50 | 26,2 | 26,2 | -- | 31,2 |
| F163-1_A | Nieuwbouw - blok F | 133119,81 | 394973,76 | 1,50 | 6,8 | 6,8 | -- | 11,8 |
| F163-1_B | Nieuwbouw - blok F | 133119,81 | 394973,76 | 4,50 | 7,9 | 7,9 | -- | 12,9 |
| F163-1_C | Nieuwbouw - blok F | 133119,81 | 394973,76 | 7,50 | 15,2 | 15,2 | -- | 20,2 |
| F163-2_A | Nieuwbouw - blok F | 133129,93 | 394973,67 | 1,50 | 16,4 | 16,4 | -- | 21,4 |
| F163-2_B | Nieuwbouw - blok F | 133129,93 | 394973,67 | 4,50 | 21,4 | 21,4 | -- | 26,4 |
| F163-2_C | Nieuwbouw - blok F | 133129,93 | 394973,67 | 7,50 | 28,1 | 28,1 | -- | 33,1 |
| F163-3_A | Nieuwbouw - blok F | 133124,69 | 394976,78 | 1,50 | 13,2 | 13,2 | -- | 18,2 |
| F163-3_B | Nieuwbouw - blok F | 133124,69 | 394976,78 | 4,50 | 16,2 | 16,2 | -- | 21,2 |
| F163-3_C | Nieuwbouw - blok F | 133124,69 | 394976,78 | 7,50 | 23,4 | 23,4 | -- | 28,4 |
| G110-1_A | Nieuwbouw - Blok G | 133141,16 | 394844,44 | 1,50 | 17,9 | 17,9 | -- | 22,9 |
| G110-1_B | Nieuwbouw - Blok G | 133141,16 | 394844,44 | 4,50 | 22,4 | 22,4 | -- | 27,4 |
| G110-1_C | Nieuwbouw - Blok G | 133141,16 | 394844,44 | 7,50 | 26,5 | 26,5 | -- | 31,5 |
| G110-2_A | Nieuwbouw - Blok G | 133140,93 | 394854,45 | 1,50 | 19,1 | 19,1 | -- | 24,1 |
| G110-2_B | Nieuwbouw - Blok G | 133140,93 | 394854,45 | 4,50 | 19,9 | 19,9 | -- | 24,9 |
| G110-2_C | Nieuwbouw - Blok G | 133140,93 | 394854,45 | 7,50 | 12,1 | 12,1 | -- | 17,1 |
| G110-3_A | Nieuwbouw - Blok G | 133138,08 | 394849,59 | 1,50 | 14,0 | 14,0 | -- | 19,0 |
| G110-3_B | Nieuwbouw - Blok G | 133138,08 | 394849,59 | 4,50 | 13,7 | 13,7 | -- | 18,7 |
| G110-3_C | Nieuwbouw - Blok G | 133138,08 | 394849,59 | 7,50 | 15,3 | 15,3 | -- | 20,3 |
| G110-4_A | Nieuwbouw - Blok G | 133144,21 | 394852,03 | 1,50 | 18,7 | 18,7 | -- | 23,7 |
| G110-4_B | Nieuwbouw - Blok G | 133144,21 | 394852,03 | 4,50 | 17,4 | 17,4 | -- | 22,4 |
| G110-4_C | Nieuwbouw - Blok G | 133144,21 | 394852,03 | 7,50 | 13,7 | 13,7 | -- | 18,7 |
| G111-1_A | Nieuwbouw - Blok G | 133121,74 | 394848,77 | 1,50 | 11,2 | 11,2 | -- | 16,2 |
| G111-1_B | Nieuwbouw - Blok G | 133121,74 | 394848,77 | 4,50 | 10,6 | 10,6 | -- | 15,6 |
| G111-1_C | Nieuwbouw - Blok G | 133121,74 | 394848,77 | 7,50 | 14,6 | 14,6 | -- | 19,6 |
| G111-2_A | Nieuwbouw - Blok G | 133128,35 | 394848,68 | 1,50 | 18,0 | 18,0 | -- | 23,0 |
| G111-2_B | Nieuwbouw - Blok G | 133128,35 | 394848,68 | 4,50 | 25,1 | 25,1 | -- | 30,1 |
| G111-2_C | Nieuwbouw - Blok G | 133128,35 | 394848,68 | 7,50 | 28,2 | 28,2 | -- | 33,2 |
| G111-3_A | Nieuwbouw - Blok G | 133125,09 | 394844,25 | 1,50 | 18,4 | 18,4 | -- | 23,4 |
| G111-3_B | Nieuwbouw - Blok G | 133125,09 | 394844,25 | 4,50 | 24,7 | 24,7 | -- | 29,7 |
| G111-3_C | Nieuwbouw - Blok G | 133125,09 | 394844,25 | 7,50 | 27,6 | 27,6 | -- | 32,6 |
| G112-1_A | Nieuwbouw - Blok G | 133121,36 | 394857,05 | 1,50 | 10,6 | 10,6 | -- | 15,6 |
| G112-1_B | Nieuwbouw - Blok G | 133121,36 | 394857,05 | 4,50 | 11,1 | 11,1 | -- | 16,1 |
| G112-1_C | Nieuwbouw - Blok G | 133121,36 | 394857,05 | 7,50 | 12,8 | 12,8 | -- | 17,8 |
| G112-2_A | Nieuwbouw - Blok G | 133131,44 | 394856,64 | 1,50 | 20,8 | 20,8 | -- | 25,8 |
| G112-2_B | Nieuwbouw - Blok G | 133131,44 | 394856,64 | 4,50 | 25,4 | 25,4 | -- | 30,4 |
| G112-2_C | Nieuwbouw - Blok G | 133131,44 | 394856,64 | 7,50 | 26,2 | 26,2 | -- | 31,2 |
| G113-1_A | Nieuwbouw - Blok G | 133121,14 | 394861,77 | 1,50 | 11,3 | 11,3 | -- | 16,3 |
| G113-1_B | Nieuwbouw - Blok G | 133121,14 | 394861,77 | 4,50 | 12,0 | 12,0 | -- | 17,0 |
| G113-1_C | Nieuwbouw - Blok G | 133121,14 | 394861,77 | 7,50 | 14,4 | 14,4 | -- | 19,4 |
| G113-2_A | Nieuwbouw - Blok G | 133131,49 | 394862,13 | 1,50 | 20,1 | 20,1 | -- | 25,1 |
| G113-2_B | Nieuwbouw - Blok G | 133131,49 | 394862,13 | 4,50 | 23,2 | 23,2 | -- | 28,2 |
| G113-2_C | Nieuwbouw - Blok G | 133131,49 | 394862,13 | 7,50 | 23,5 | 23,5 | -- | 28,5 |
| G114-1_A | Nieuwbouw - Blok G | 133120,30 | 394868,06 | 1,50 | 14,3 | 14,3 | -- | 19,3 |
| G114-1_B | Nieuwbouw - Blok G | 133120,30 | 394868,06 | 4,50 | 16,0 | 16,0 | -- | 21,0 |
| G114-1_C | Nieuwbouw - Blok G | 133120,30 | 394868,06 | 7,50 | 22,3 | 22,3 | -- | 27,3 |
| G114-2_A | Nieuwbouw - Blok G | 133130,77 | 394867,80 | 1,50 | 20,2 | 20,2 | -- | 25,2 |
| G114-2_B | Nieuwbouw - Blok G | 133130,77 | 394867,80 | 4,50 | 22,4 | 22,4 | -- | 27,4 |
| G114-2_C | Nieuwbouw - Blok G | 133130,77 | 394867,80 | 7,50 | 22,6 | 22,6 | -- | 27,6 |
| G115-1_A | Nieuwbouw - Blok G | 133120,29 | 394873,42 | 1,50 | 15,7 | 15,7 | -- | 20,7 |
| G115-1_B | Nieuwbouw - Blok G | 133120,29 | 394873,42 | 4,50 | 17,4 | 17,4 | -- | 22,4 |
| G115-1_C | Nieuwbouw - Blok G | 133120,29 | 394873,42 | 7,50 | 23,0 | 23,0 | -- | 28,0 |

Alle getoonde dB-waarden zijn A-gewogen

Rapport: Resultatentabel
Model: WII - kazerne RO LArLT
LAeq totaalresultaten voor toetspunten
Groep: Tennis Club Stappegoor
Groepsreductie: Nee

| Naam Toetspunt | Omschrijving | X | Y | Hoogte | Dag | Avond | Nacht | Etmaal |
|---|---|---|---|---|---|---|---|---|
| G115-2_A | Nieuwbouw - Blok G | 133130,76 | 394873,73 | 1,50 | 20,4 | 20,4 | -- | 25,4 |
| G115-2_B | Nieuwbouw - Blok G | 133130,76 | 394873,73 | 4,50 | 21,7 | 21,7 | -- | 26,7 |
| G115-2_C | Nieuwbouw - Blok G | 133130,76 | 394873,73 | 7,50 | 23,0 | 23,0 | -- | 28,0 |
| G116-1_A | Nieuwbouw - Blok G | 133120,28 | 394879,79 | 1,50 | 14,8 | 14,8 | -- | 19,8 |
| G116-1_B | Nieuwbouw - Blok G | 133120,28 | 394879,79 | 4,50 | 15,8 | 15,8 | -- | 20,8 |
| G116-1_C | Nieuwbouw - Blok G | 133120,28 | 394879,79 | 7,50 | 21,7 | 21,7 | -- | 26,7 |
| G116-2_A | Nieuwbouw - Blok G | 133130,75 | 394879,43 | 1,50 | 19,4 | 19,4 | -- | 24,4 |
| G116-2_B | Nieuwbouw - Blok G | 133130,75 | 394879,43 | 4,50 | 21,4 | 21,4 | -- | 26,4 |
| G116-2_C | Nieuwbouw - Blok G | 133130,75 | 394879,43 | 7,50 | 23,6 | 23,6 | -- | 28,6 |
| G117-1_A | Nieuwbouw - Blok G | 133120,26 | 394885,78 | 1,50 | 16,8 | 16,8 | -- | 21,8 |
| G117-1_B | Nieuwbouw - Blok G | 133120,26 | 394885,78 | 4,50 | 17,3 | 17,3 | -- | 22,3 |
| G117-1_C | Nieuwbouw - Blok G | 133120,26 | 394885,78 | 7,50 | 20,4 | 20,4 | -- | 25,4 |
| G117-2_A | Nieuwbouw - Blok G | 133130,74 | 394885,54 | 1,50 | 18,8 | 18,8 | -- | 23,8 |
| G117-2_B | Nieuwbouw - Blok G | 133130,74 | 394885,54 | 4,50 | 20,6 | 20,6 | -- | 25,6 |
| G117-2_C | Nieuwbouw - Blok G | 133130,74 | 394885,54 | 7,50 | 27,2 | 27,2 | -- | 32,2 |
| G117-3_A | Nieuwbouw - Blok G | 133125,14 | 394888,79 | 1,50 | 12,0 | 12,0 | -- | 17,0 |
| G117-3_B | Nieuwbouw - Blok G | 133125,14 | 394888,79 | 4,50 | 13,3 | 13,3 | -- | 18,3 |
| G117-3_C | Nieuwbouw - Blok G | 133125,14 | 394888,79 | 7,50 | 18,7 | 18,7 | -- | 23,7 |
| G118-1_A | Nieuwbouw - Blok G | 133126,91 | 394912,78 | 1,50 | 16,1 | 16,1 | -- | 21,1 |
| G118-1_B | Nieuwbouw - Blok G | 133126,91 | 394912,78 | 4,50 | 9,7 | 9,7 | -- | 14,7 |
| G118-2_A | Nieuwbouw - Blok G | 133127,41 | 394891,05 | 1,50 | 10,0 | 10,0 | -- | 15,0 |
| G118-3_A | Nieuwbouw - Blok G | 133123,35 | 394908,17 | 1,50 | 14,7 | 14,7 | -- | 19,7 |
| G118-3_B | Nieuwbouw - Blok G | 133123,35 | 394908,17 | 4,50 | 16,9 | 16,9 | -- | 21,9 |
| G118-4_A | Nieuwbouw - Blok G | 133131,12 | 394897,71 | 1,50 | 19,9 | 19,9 | -- | 24,9 |
| G118-5_A | Nieuwbouw - Blok G | 133123,41 | 394897,32 | 1,50 | 16,1 | 16,1 | -- | 21,1 |
| G119-1_A | Nieuwbouw - Blok G | 133133,59 | 394912,79 | 1,50 | 16,6 | 16,6 | -- | 21,6 |
| G119-1_B | Nieuwbouw - Blok G | 133133,59 | 394912,79 | 4,50 | 9,1 | 9,1 | -- | 14,1 |
| G119-1_C | Nieuwbouw - Blok G | 133133,59 | 394912,79 | 7,50 | 11,8 | 11,8 | -- | 16,8 |
| G119-2_A | Nieuwbouw - Blok G | 133133,71 | 394902,91 | 1,50 | 20,2 | 20,2 | -- | 25,2 |
| G119-2_B | Nieuwbouw - Blok G | 133133,71 | 394902,91 | 4,50 | 20,6 | 20,6 | -- | 25,6 |
| G119-2_C | Nieuwbouw - Blok G | 133133,71 | 394902,91 | 7,50 | 27,5 | 27,5 | -- | 32,5 |
| G119-3_A | Nieuwbouw - Blok G | 133130,81 | 394905,61 | 4,50 | 15,4 | 15,4 | -- | 20,4 |
| G119-3_B | Nieuwbouw - Blok G | 133130,81 | 394905,61 | 7,50 | 20,8 | 20,8 | -- | 25,8 |
| G119-4_A | Nieuwbouw - Blok G | 133141,90 | 394907,75 | 7,50 | 29,6 | 29,6 | -- | 34,6 |
| G120-1_A | Nieuwbouw - Blok G | 133138,89 | 394912,81 | 1,50 | 12,1 | 12,1 | -- | 17,1 |
| G120-1_B | Nieuwbouw - Blok G | 133138,89 | 394912,81 | 4,50 | 16,2 | 16,2 | -- | 21,2 |
| G120-1_C | Nieuwbouw - Blok G | 133138,89 | 394912,81 | 7,50 | 11,8 | 11,8 | -- | 16,8 |
| G120-2_A | Nieuwbouw - Blok G | 133138,94 | 394903,03 | 1,50 | 19,9 | 19,9 | -- | 24,9 |
| G120-2_B | Nieuwbouw - Blok G | 133138,94 | 394903,03 | 4,50 | 21,3 | 21,3 | -- | 26,3 |
| G120-2_C | Nieuwbouw - Blok G | 133138,94 | 394903,03 | 7,50 | 28,9 | 28,9 | -- | 33,9 |
| G121-1_A | Nieuwbouw - Blok G | 133144,25 | 394914,08 | 1,50 | 11,8 | 11,8 | -- | 16,8 |
| G121-1_B | Nieuwbouw - Blok G | 133144,25 | 394914,08 | 4,50 | 14,8 | 14,8 | -- | 19,8 |
| G121-2_A | Nieuwbouw - Blok G | 133144,69 | 394904,03 | 1,50 | 20,3 | 20,3 | -- | 25,3 |
| G121-2_B | Nieuwbouw - Blok G | 133144,69 | 394904,03 | 4,50 | 21,7 | 21,7 | -- | 26,7 |
| G122-1_A | Nieuwbouw - Blok G | 133149,61 | 394914,08 | 1,50 | 12,3 | 12,3 | -- | 17,3 |
| G122-1_B | Nieuwbouw - Blok G | 133149,61 | 394914,08 | 4,50 | 15,2 | 15,2 | -- | 20,2 |
| G122-2_A | Nieuwbouw - Blok G | 133150,24 | 394904,03 | 1,50 | 20,7 | 20,7 | -- | 25,7 |
| G122-2_B | Nieuwbouw - Blok G | 133150,24 | 394904,03 | 4,50 | 22,1 | 22,1 | -- | 27,1 |
| G123-1_A | Nieuwbouw - Blok G | 133154,85 | 394914,08 | 1,50 | 13,2 | 13,2 | -- | 18,2 |
| G123-1_B | Nieuwbouw - Blok G | 133154,85 | 394914,08 | 4,50 | 15,8 | 15,8 | -- | 20,8 |
| G123-2_A | Nieuwbouw - Blok G | 133155,16 | 394904,03 | 1,50 | 21,6 | 21,6 | -- | 26,6 |
| G123-2_B | Nieuwbouw - Blok G | 133155,16 | 394904,03 | 4,50 | 23,1 | 23,1 | -- | 28,1 |
| G124-1_A | Nieuwbouw - Blok G | 133160,65 | 394914,08 | 1,50 | 17,1 | 17,1 | -- | 22,1 |
| G124-1_B | Nieuwbouw - Blok G | 133160,65 | 394914,08 | 4,50 | 15,2 | 15,2 | -- | 20,2 |
| G124-2_A | Nieuwbouw - Blok G | 133160,78 | 394904,03 | 1,50 | 20,8 | 20,8 | -- | 25,8 |
| G124-2_B | Nieuwbouw - Blok G | 133160,78 | 394904,03 | 4,50 | 22,6 | 22,6 | -- | 27,6 |
| G124-3_A | Nieuwbouw - Blok G | 133163,39 | 394908,93 | 1,50 | 22,2 | 22,2 | -- | 27,2 |
| G124-3_B | Nieuwbouw - Blok G | 133163,39 | 394908,93 | 4,50 | 23,1 | 23,1 | -- | 28,1 |
| G125-1_A | Nieuwbouw - Blok G | 133186,25 | 394907,41 | 1,50 | 27,9 | 27,9 | -- | 32,9 |

Alle getoonde dB-waarden zijn A-gewogen

Rapport: Resultatentabel
Model: WII - kazerne RO LArLT
LAeq totaalresultaten voor toetspunten
Groep: Tennis Club Stappegoor
Groepsreductie: Nee

| Naam Toetspunt | Omschrijving | X | Y | Hoogte | Dag | Avond | Nacht | Etmaal |
|---|---|---|---|---|---|---|---|---|
| G125-1_B | Nieuwbouw - Blok G | 133186,25 | 394907,41 | 4,50 | 28,7 | 28,7 | -- | 33,7 |
| G125-1_C | Nieuwbouw - Blok G | 133186,25 | 394907,41 | 7,50 | 29,9 | 29,9 | -- | 34,9 |
| G125-2_A | Nieuwbouw - Blok G | 133174,16 | 394906,67 | 1,50 | 18,5 | 18,5 | -- | 23,5 |
| G125-2_B | Nieuwbouw - Blok G | 133174,16 | 394906,67 | 4,50 | 18,8 | 18,8 | -- | 23,8 |
| G125-2_C | Nieuwbouw - Blok G | 133174,16 | 394906,67 | 7,50 | 20,0 | 20,0 | -- | 25,0 |
| G125-3_A | Nieuwbouw - Blok G | 133179,83 | 394910,70 | 1,50 | 21,6 | 21,6 | -- | 26,6 |
| G125-3_B | Nieuwbouw - Blok G | 133179,83 | 394910,70 | 4,50 | 22,6 | 22,6 | -- | 27,6 |
| G125-3_C | Nieuwbouw - Blok G | 133179,83 | 394910,70 | 7,50 | 23,4 | 23,4 | -- | 28,4 |
| G125-4_A | Nieuwbouw - Blok G | 133182,73 | 394904,42 | 1,50 | 17,7 | 17,7 | -- | 22,7 |
| G125-4_B | Nieuwbouw - Blok G | 133182,73 | 394904,42 | 4,50 | 19,1 | 19,1 | -- | 24,1 |
| G125-4_C | Nieuwbouw - Blok G | 133182,73 | 394904,42 | 7,50 | 24,2 | 24,2 | -- | 29,2 |
| G126-1_A | Nieuwbouw - Blok G | 133186,51 | 394894,34 | 1,50 | 29,1 | 29,1 | -- | 34,1 |
| G126-1_B | Nieuwbouw - Blok G | 133186,51 | 394894,34 | 4,50 | 29,2 | 29,2 | -- | 34,2 |
| G126-1_C | Nieuwbouw - Blok G | 133186,51 | 394894,34 | 7,50 | 30,3 | 30,3 | -- | 35,3 |
| G126-2_A | Nieuwbouw - Blok G | 133174,33 | 394893,93 | 1,50 | 19,7 | 19,7 | -- | 24,7 |
| G126-2_B | Nieuwbouw - Blok G | 133174,33 | 394893,93 | 4,50 | 20,2 | 20,2 | -- | 25,2 |
| G126-2_C | Nieuwbouw - Blok G | 133174,33 | 394893,93 | 7,50 | 21,3 | 21,3 | -- | 26,3 |
| G126-3_A | Nieuwbouw - Blok G | 133183,11 | 394897,75 | 1,50 | 23,3 | 23,3 | -- | 28,3 |
| G126-3_B | Nieuwbouw - Blok G | 133183,11 | 394897,75 | 4,50 | 24,6 | 24,6 | -- | 29,6 |
| G126-3_C | Nieuwbouw - Blok G | 133183,11 | 394897,75 | 7,50 | 25,2 | 25,2 | -- | 30,2 |
| G126-4_A | Nieuwbouw - Blok G | 133180,54 | 394891,20 | 1,50 | 25,9 | 25,9 | -- | 30,9 |
| G126-4_B | Nieuwbouw - Blok G | 133180,54 | 394891,20 | 4,50 | 26,2 | 26,2 | -- | 31,2 |
| G126-4_C | Nieuwbouw - Blok G | 133180,54 | 394891,20 | 7,50 | 28,4 | 28,4 | -- | 33,4 |
| G127-1_A | Nieuwbouw - Blok G | 133187,29 | 394862,94 | 1,50 | 29,9 | 29,9 | -- | 34,9 |
| G127-1_B | Nieuwbouw - Blok G | 133187,29 | 394862,94 | 4,50 | 30,3 | 30,3 | -- | 35,3 |
| G127-1_C | Nieuwbouw - Blok G | 133187,29 | 394862,94 | 7,50 | 31,2 | 31,2 | -- | 36,2 |
| G127-2_A | Nieuwbouw - Blok G | 133174,89 | 394862,96 | 1,50 | 19,5 | 19,5 | -- | 24,5 |
| G127-2_B | Nieuwbouw - Blok G | 133174,89 | 394862,96 | 4,50 | 20,8 | 20,8 | -- | 25,8 |
| G127-2_C | Nieuwbouw - Blok G | 133174,89 | 394862,96 | 7,50 | 19,9 | 19,9 | -- | 24,9 |
| G127-3_A | Nieuwbouw - Blok G | 133183,12 | 394866,29 | 1,50 | 12,3 | 12,3 | -- | 17,3 |
| G127-3_B | Nieuwbouw - Blok G | 133183,12 | 394866,29 | 4,50 | 12,1 | 12,1 | -- | 17,1 |
| G127-3_C | Nieuwbouw - Blok G | 133183,12 | 394866,29 | 7,50 | 14,1 | 14,1 | -- | 19,1 |
| G128-1_A | Nieuwbouw - Blok G | 133187,46 | 394856,22 | 1,50 | 30,2 | 30,2 | -- | 35,2 |
| G128-1_B | Nieuwbouw - Blok G | 133187,46 | 394856,22 | 4,50 | 30,6 | 30,6 | -- | 35,6 |
| G128-1_C | Nieuwbouw - Blok G | 133187,46 | 394856,22 | 7,50 | 31,5 | 31,5 | -- | 36,5 |
| G128-2_A | Nieuwbouw - Blok G | 133174,97 | 394855,99 | 1,50 | 20,6 | 20,6 | -- | 25,6 |
| G128-2_B | Nieuwbouw - Blok G | 133174,97 | 394855,99 | 4,50 | 19,1 | 19,1 | -- | 24,1 |
| G128-2_C | Nieuwbouw - Blok G | 133174,97 | 394855,99 | 7,50 | 19,9 | 19,9 | -- | 24,9 |
| G128-3_A | Nieuwbouw - Blok G | 133183,60 | 394853,76 | 1,50 | 21,0 | 21,0 | -- | 26,0 |
| G128-3_B | Nieuwbouw - Blok G | 133183,60 | 394853,76 | 4,50 | 22,3 | 22,3 | -- | 27,3 |
| G128-3_C | Nieuwbouw - Blok G | 133183,60 | 394853,76 | 7,50 | 25,3 | 25,3 | -- | 30,3 |
| G129-1_A | Nieuwbouw - Blok G | 133187,52 | 394843,73 | 1,50 | 31,1 | 31,1 | -- | 36,1 |
| G129-1_B | Nieuwbouw - Blok G | 133187,52 | 394843,73 | 4,50 | 31,4 | 31,4 | -- | 36,4 |
| G129-1_C | Nieuwbouw - Blok G | 133187,52 | 394843,73 | 7,50 | 32,2 | 32,2 | -- | 37,2 |
| G129-2_A | Nieuwbouw - Blok G | 133175,10 | 394843,93 | 1,50 | 20,4 | 20,4 | -- | 25,4 |
| G129-2_B | Nieuwbouw - Blok G | 133175,10 | 394843,93 | 4,50 | 21,9 | 21,9 | -- | 26,9 |
| G129-2_C | Nieuwbouw - Blok G | 133175,10 | 394843,93 | 7,50 | 21,1 | 21,1 | -- | 26,1 |
| G129-3_A | Nieuwbouw - Blok G | 133183,85 | 394847,11 | 1,50 | 25,5 | 25,5 | -- | 30,5 |
| G129-3_B | Nieuwbouw - Blok G | 133183,85 | 394847,11 | 4,50 | 26,6 | 26,6 | -- | 31,6 |
| G129-3_C | Nieuwbouw - Blok G | 133183,85 | 394847,11 | 7,50 | 27,6 | 27,6 | -- | 32,6 |
| G129-4_A | Nieuwbouw - Blok G | 133181,46 | 394840,70 | 1,50 | 29,2 | 29,2 | -- | 34,2 |
| G129-4_B | Nieuwbouw - Blok G | 133181,46 | 394840,70 | 4,50 | 29,4 | 29,4 | -- | 34,4 |
| G129-4_C | Nieuwbouw - Blok G | 133181,46 | 394840,70 | 7,50 | 30,4 | 30,4 | -- | 35,4 |
| G130-1_A | Nieuwbouw - Blok G | 133162,98 | 394840,53 | 1,50 | 21,0 | 21,0 | -- | 26,0 |
| G130-1_B | Nieuwbouw - Blok G | 133162,98 | 394840,53 | 4,50 | 22,2 | 22,2 | -- | 27,2 |
| G130-1_C | Nieuwbouw - Blok G | 133162,98 | 394840,53 | 7,50 | 26,8 | 26,8 | -- | 31,8 |
| G130-2_A | Nieuwbouw - Blok G | 133162,98 | 394850,52 | 1,50 | 21,6 | 21,6 | -- | 26,6 |
| G130-2_B | Nieuwbouw - Blok G | 133162,98 | 394850,52 | 4,50 | 20,1 | 20,1 | -- | 25,1 |
| G130-2_C | Nieuwbouw - Blok G | 133162,98 | 394850,52 | 7,50 | 13,7 | 13,7 | -- | 18,7 |

Alle getoonde dB-waarden zijn A-gewogen

Rapport: Resultatentabel
Model: WII - kazerne RO LArLT
LAeq totaalresultaten voor toetspunten
Groep: Tennis Club Stappegoor
Groepsreductie: Nee

| Naam Toetspunt | Omschrijving | X | Y | Hoogte | Dag | Avond | Nacht | Etmaal |
|---|---|---|---|---|---|---|---|---|
| G130-3_A | Nieuwbouw - Blok G | 133166,04 | 394845,28 | 1,50 | 24,7 | 24,7 | -- | 29,7 |
| G130-3_B | Nieuwbouw - Blok G | 133166,04 | 394845,28 | 4,50 | 25,5 | 25,5 | -- | 30,5 |
| G130-3_C | Nieuwbouw - Blok G | 133166,04 | 394845,28 | 7,50 | 26,6 | 26,6 | -- | 31,6 |
| G131-1_A | Nieuwbouw - Blok G | 133157,31 | 394840,49 | 1,50 | 18,6 | 18,6 | -- | 23,6 |
| G131-1_B | Nieuwbouw - Blok G | 133157,31 | 394840,49 | 4,50 | 20,7 | 20,7 | -- | 25,7 |
| G131-1_C | Nieuwbouw - Blok G | 133157,31 | 394840,49 | 7,50 | 27,3 | 27,3 | -- | 32,3 |
| G131-2_A | Nieuwbouw - Blok G | 133157,69 | 394850,49 | 1,50 | 19,8 | 19,8 | -- | 24,8 |
| G131-2_B | Nieuwbouw - Blok G | 133157,69 | 394850,49 | 4,50 | 14,3 | 14,3 | -- | 19,3 |
| G131-2_C | Nieuwbouw - Blok G | 133157,69 | 394850,49 | 7,50 | 12,5 | 12,5 | -- | 17,5 |
| G132-1_A | Nieuwbouw - Blok G | 133152,13 | 394840,46 | 1,50 | 19,6 | 19,6 | -- | 24,6 |
| G132-1_B | Nieuwbouw - Blok G | 133152,13 | 394840,46 | 4,50 | 24,6 | 24,6 | -- | 29,6 |
| G132-1_C | Nieuwbouw - Blok G | 133152,13 | 394840,46 | 7,50 | 27,4 | 27,4 | -- | 32,4 |
| G132-2_A | Nieuwbouw - Blok G | 133152,14 | 394850,46 | 1,50 | 16,7 | 16,7 | -- | 21,7 |
| G132-2_B | Nieuwbouw - Blok G | 133152,14 | 394850,46 | 4,50 | 11,2 | 11,2 | -- | 16,2 |
| G132-2_C | Nieuwbouw - Blok G | 133152,14 | 394850,46 | 7,50 | 12,1 | 12,1 | -- | 17,1 |
| G133-1_A | Nieuwbouw - Blok G | 133146,51 | 394840,43 | 1,50 | 16,9 | 16,9 | -- | 21,9 |
| G133-1_B | Nieuwbouw - Blok G | 133146,51 | 394840,43 | 4,50 | 24,6 | 24,6 | -- | 29,6 |
| G133-1_C | Nieuwbouw - Blok G | 133146,51 | 394840,43 | 7,50 | 28,3 | 28,3 | -- | 33,3 |
| G133-2_A | Nieuwbouw - Blok G | 133146,59 | 394850,43 | 1,50 | 17,4 | 17,4 | -- | 22,4 |
| G133-2_B | Nieuwbouw - Blok G | 133146,59 | 394850,43 | 4,50 | 11,1 | 11,1 | -- | 16,1 |
| G133-2_C | Nieuwbouw - Blok G | 133146,59 | 394850,43 | 7,50 | 11,9 | 11,9 | -- | 16,9 |
| G133-3_A | Nieuwbouw - Blok G | 133143,89 | 394843,10 | 1,50 | 13,1 | 13,1 | -- | 18,1 |
| G133-3_B | Nieuwbouw - Blok G | 133143,89 | 394843,10 | 4,50 | 19,5 | 19,5 | -- | 24,5 |
| G133-3_C | Nieuwbouw - Blok G | 133143,89 | 394843,10 | 7,50 | 19,9 | 19,9 | -- | 24,9 |
| H080-1_A | Nieuwbouw - blok H | 133150,61 | 394832,39 | 1,50 | 16,9 | 16,9 | -- | 21,9 |
| H080-1_B | Nieuwbouw - blok H | 133150,61 | 394832,39 | 4,50 | 19,1 | 19,1 | -- | 24,1 |
| H080-2_A | Nieuwbouw - blok H | 133150,44 | 394822,27 | 1,50 | 26,5 | 26,5 | -- | 31,5 |
| H080-2_B | Nieuwbouw - blok H | 133150,44 | 394822,27 | 4,50 | 27,7 | 27,7 | -- | 32,7 |
| H080-3_A | Nieuwbouw - blok H | 133148,12 | 394827,32 | 1,50 | 22,3 | 22,3 | -- | 27,3 |
| H080-3_B | Nieuwbouw - blok H | 133148,12 | 394827,32 | 4,50 | 24,9 | 24,9 | -- | 29,9 |
| H081-1_A | Nieuwbouw - Blok H | 133156,47 | 394832,43 | 1,50 | 18,5 | 18,5 | -- | 23,5 |
| H081-1_B | Nieuwbouw - Blok H | 133156,47 | 394832,43 | 4,50 | 19,8 | 19,8 | -- | 24,8 |
| H081-2_A | Nieuwbouw - Blok H | 133156,22 | 394822,30 | 1,50 | 25,5 | 25,5 | -- | 30,5 |
| H081-2_B | Nieuwbouw - Blok H | 133156,22 | 394822,30 | 4,50 | 26,4 | 26,4 | -- | 31,4 |
| H082-1_A | Nieuwbouw - Blok H | 133161,60 | 394832,46 | 1,50 | 19,8 | 19,8 | -- | 24,8 |
| H082-1_B | Nieuwbouw - Blok H | 133161,60 | 394832,46 | 4,50 | 20,5 | 20,5 | -- | 25,5 |
| H082-2_A | Nieuwbouw - Blok H | 133161,76 | 394822,33 | 1,50 | 25,6 | 25,6 | -- | 30,6 |
| H082-2_B | Nieuwbouw - Blok H | 133161,76 | 394822,33 | 4,50 | 26,4 | 26,4 | -- | 31,4 |
| H082-3_A | Nieuwbouw - Blok H | 133164,57 | 394827,73 | 1,50 | 24,8 | 24,8 | -- | 29,8 |
| H082-3_B | Nieuwbouw - Blok H | 133164,57 | 394827,73 | 4,50 | 25,7 | 25,7 | -- | 30,7 |
| H083-1_A | Nieuwbouw - Blok H | 133187,54 | 394821,77 | 1,50 | 32,7 | 32,7 | -- | 37,7 |
| H083-1_B | Nieuwbouw - Blok H | 133187,54 | 394821,77 | 4,50 | 33,5 | 33,5 | -- | 38,5 |
| H083-1_C | Nieuwbouw - Blok H | 133187,54 | 394821,77 | 7,50 | 34,3 | 34,3 | -- | 39,3 |
| H083-2_A | Nieuwbouw - Blok H | 133175,30 | 394821,79 | 1,50 | 24,2 | 24,2 | -- | 29,2 |
| H083-2_B | Nieuwbouw - Blok H | 133175,30 | 394821,79 | 4,50 | 24,7 | 24,7 | -- | 29,7 |
| H083-2_C | Nieuwbouw - Blok H | 133175,30 | 394821,79 | 7,50 | 20,7 | 20,7 | -- | 25,7 |
| H083-3_A | Nieuwbouw - Blok H | 133183,51 | 394824,55 | 1,50 | 25,6 | 25,6 | -- | 30,6 |
| H083-3_B | Nieuwbouw - Blok H | 133183,51 | 394824,55 | 4,50 | 26,6 | 26,6 | -- | 31,6 |
| H083-3_C | Nieuwbouw - Blok H | 133183,51 | 394824,55 | 7,50 | 27,2 | 27,2 | -- | 32,2 |
| H084-1_A | Nieuwbouw - Blok H | 133187,65 | 394815,75 | 1,50 | 32,9 | 32,9 | -- | 37,9 |
| H084-1_B | Nieuwbouw - Blok H | 133187,65 | 394815,75 | 4,50 | 33,7 | 33,7 | -- | 38,7 |
| H084-1_C | Nieuwbouw - Blok H | 133187,65 | 394815,75 | 7,50 | 34,5 | 34,5 | -- | 39,5 |
| H084-2_A | Nieuwbouw - Blok H | 133175,34 | 394815,03 | 1,50 | 24,3 | 24,3 | -- | 29,3 |
| H084-2_B | Nieuwbouw - Blok H | 133175,34 | 394815,03 | 4,50 | 25,0 | 25,0 | -- | 30,0 |
| H084-2_C | Nieuwbouw - Blok H | 133175,34 | 394815,03 | 7,50 | 22,1 | 22,1 | -- | 27,1 |
| H084-3_A | Nieuwbouw - Blok H | 133184,09 | 394812,08 | 1,50 | 27,5 | 27,5 | -- | 32,5 |
| H084-3_B | Nieuwbouw - Blok H | 133184,09 | 394812,08 | 4,50 | 29,5 | 29,5 | -- | 34,5 |
| H084-3_C | Nieuwbouw - Blok H | 133184,09 | 394812,08 | 7,50 | 30,8 | 30,8 | -- | 35,8 |
| H085-1_A | Nieuwbouw - Blok H | 133187,71 | 394802,39 | 1,50 | 33,6 | 33,6 | -- | 38,6 |

Alle getoonde dB-waarden zijn A-gewogen

Rapport: Resultatentabel
Model: WII - kazerne RO LArLT
LAeq totaalresultaten voor toetspunten
Groep: Tennis Club Stappegoor
Groepsreductie: Nee

| Naam Toetspunt | Omschrijving | X | Y | Hoogte | Dag | Avond | Nacht | Etmaal |
|---|---|---|---|---|---|---|---|---|
| H085-1_B | Nieuwbouw - Blok H | 133187,71 | 394802,39 | 4,50 | 34,4 | 34,4 | -- | 39,4 |
| H085-1_C | Nieuwbouw - Blok H | 133187,71 | 394802,39 | 7,50 | 35,4 | 35,4 | -- | 40,4 |
| H085-2_A | Nieuwbouw - Blok H | 133175,42 | 394802,24 | 1,50 | 23,2 | 23,2 | -- | 28,2 |
| H085-2_B | Nieuwbouw - Blok H | 133175,42 | 394802,24 | 4,50 | 24,3 | 24,3 | -- | 29,3 |
| H085-2_C | Nieuwbouw - Blok H | 133175,42 | 394802,24 | 7,50 | 21,4 | 21,4 | -- | 26,4 |
| H085-3_A | Nieuwbouw - Blok H | 133184,11 | 394805,52 | 1,50 | 28,6 | 28,6 | -- | 33,6 |
| H085-3_B | Nieuwbouw - Blok H | 133184,11 | 394805,52 | 4,50 | 29,8 | 29,8 | -- | 34,8 |
| H085-3_C | Nieuwbouw - Blok H | 133184,11 | 394805,52 | 7,50 | 30,9 | 30,9 | -- | 35,9 |
| H086-1_A | Nieuwbouw - Blok H | 133187,73 | 394796,53 | 1,50 | 33,9 | 33,9 | -- | 38,9 |
| H086-1_B | Nieuwbouw - Blok H | 133187,73 | 394796,53 | 4,50 | 34,8 | 34,8 | -- | 39,8 |
| H086-1_C | Nieuwbouw - Blok H | 133187,73 | 394796,53 | 7,50 | 35,8 | 35,8 | -- | 40,8 |
| H086-2_A | Nieuwbouw - Blok H | 133175,46 | 394796,13 | 1,50 | 22,9 | 22,9 | -- | 27,9 |
| H086-2_B | Nieuwbouw - Blok H | 133175,46 | 394796,13 | 4,50 | 24,0 | 24,0 | -- | 29,0 |
| H086-2_C | Nieuwbouw - Blok H | 133175,46 | 394796,13 | 7,50 | 23,1 | 23,1 | -- | 28,1 |
| H086-3_A | Nieuwbouw - Blok H | 133181,88 | 394793,12 | 1,50 | 29,2 | 29,2 | -- | 34,2 |
| H086-3_B | Nieuwbouw - Blok H | 133181,88 | 394793,12 | 4,50 | 30,3 | 30,3 | -- | 35,3 |
| H086-3_C | Nieuwbouw - Blok H | 133181,88 | 394793,12 | 7,50 | 31,7 | 31,7 | -- | 36,7 |
| H087-1_A | Nieuwbouw - Blok H | 133187,37 | 394782,13 | 1,50 | 34,6 | 34,6 | -- | 39,6 |
| H087-1_B | Nieuwbouw - Blok H | 133187,37 | 394782,13 | 4,50 | 35,8 | 35,8 | -- | 40,8 |
| H087-1_C | Nieuwbouw - Blok H | 133187,37 | 394782,13 | 7,50 | 36,9 | 36,9 | -- | 41,9 |
| H087-2_A | Nieuwbouw - Blok H | 133175,16 | 394782,08 | 1,50 | 23,2 | 23,2 | -- | 28,2 |
| H087-2_B | Nieuwbouw - Blok H | 133175,16 | 394782,08 | 4,50 | 24,2 | 24,2 | -- | 29,2 |
| H087-2_C | Nieuwbouw - Blok H | 133175,16 | 394782,08 | 7,50 | 21,7 | 21,7 | -- | 26,7 |
| H087-3_A | Nieuwbouw - Blok H | 133181,89 | 394784,98 | 1,50 | 30,5 | 30,5 | -- | 35,5 |
| H087-3_B | Nieuwbouw - Blok H | 133181,89 | 394784,98 | 4,50 | 31,3 | 31,3 | -- | 36,3 |
| H087-3_C | Nieuwbouw - Blok H | 133181,89 | 394784,98 | 7,50 | 32,4 | 32,4 | -- | 37,4 |
| H088-1_A | Nieuwbouw - Blok H | 133187,41 | 394776,21 | 1,50 | 34,7 | 34,7 | -- | 39,7 |
| H088-1_B | Nieuwbouw - Blok H | 133187,41 | 394776,21 | 4,50 | 36,0 | 36,0 | -- | 41,0 |
| H088-1_C | Nieuwbouw - Blok H | 133187,41 | 394776,21 | 7,50 | 37,1 | 37,1 | -- | 42,1 |
| H088-2_A | Nieuwbouw - Blok H | 133175,14 | 394775,58 | 1,50 | 22,9 | 22,9 | -- | 27,9 |
| H088-2_B | Nieuwbouw - Blok H | 133175,14 | 394775,58 | 4,50 | 24,3 | 24,3 | -- | 29,3 |
| H088-2_C | Nieuwbouw - Blok H | 133175,14 | 394775,58 | 7,50 | 24,5 | 24,5 | -- | 29,5 |
| H088-3_A | Nieuwbouw - Blok H | 133184,18 | 394772,86 | 1,50 | 32,3 | 32,3 | -- | 37,3 |
| H088-3_B | Nieuwbouw - Blok H | 133184,18 | 394772,86 | 4,50 | 34,4 | 34,4 | -- | 39,4 |
| H088-3_C | Nieuwbouw - Blok H | 133184,18 | 394772,86 | 7,50 | 35,6 | 35,6 | -- | 40,6 |
| H089-1_A | Nieuwbouw - Blok H | 133187,47 | 394763,15 | 1,50 | 35,6 | 35,6 | -- | 40,6 |
| H089-1_B | Nieuwbouw - Blok H | 133187,47 | 394763,15 | 4,50 | 37,1 | 37,1 | -- | 42,1 |
| H089-1_C | Nieuwbouw - Blok H | 133187,47 | 394763,15 | 7,50 | 38,4 | 38,4 | -- | 43,4 |
| H089-2_A | Nieuwbouw - Blok H | 133175,14 | 394762,58 | 1,50 | 28,7 | 28,7 | -- | 33,7 |
| H089-2_B | Nieuwbouw - Blok H | 133175,14 | 394762,58 | 4,50 | 28,5 | 28,5 | -- | 33,5 |
| H089-2_C | Nieuwbouw - Blok H | 133175,14 | 394762,58 | 7,50 | 26,9 | 26,9 | -- | 31,9 |
| H089-3_A | Nieuwbouw - Blok H | 133184,14 | 394766,32 | 1,50 | 31,2 | 31,2 | -- | 36,2 |
| H089-3_B | Nieuwbouw - Blok H | 133184,14 | 394766,32 | 4,50 | 32,5 | 32,5 | -- | 37,5 |
| H089-3_C | Nieuwbouw - Blok H | 133184,14 | 394766,32 | 7,50 | 33,8 | 33,8 | -- | 38,8 |
| H089-4_A | Nieuwbouw - Blok H | 133182,00 | 394759,80 | 1,50 | 35,4 | 35,4 | -- | 40,4 |
| H089-4_B | Nieuwbouw - Blok H | 133182,00 | 394759,80 | 4,50 | 36,9 | 36,9 | -- | 41,9 |
| H089-4_C | Nieuwbouw - Blok H | 133182,00 | 394759,80 | 7,50 | 38,4 | 38,4 | -- | 43,4 |
| H090-1_A | Nieuwbouw - Blok H | 133183,12 | 394734,61 | 1,50 | 37,3 | 37,3 | -- | 42,3 |
| H090-1_B | Nieuwbouw - Blok H | 133183,12 | 394734,61 | 4,50 | 39,5 | 39,5 | -- | 44,5 |
| H090-1_C | Nieuwbouw - Blok H | 133183,12 | 394734,61 | 7,50 | 40,6 | 40,6 | -- | 45,6 |
| H090-2_A | Nieuwbouw - Blok H | 133183,72 | 394745,85 | 1,50 | 20,7 | 20,7 | -- | 25,7 |
| H090-2_B | Nieuwbouw - Blok H | 133183,72 | 394745,85 | 4,50 | 23,5 | 23,5 | -- | 28,5 |
| H090-3_A | Nieuwbouw - Blok H | 133187,73 | 394741,35 | 1,50 | 37,3 | 37,3 | -- | 42,3 |
| H090-3_B | Nieuwbouw - Blok H | 133187,73 | 394741,35 | 4,50 | 41,4 | 41,4 | -- | 46,4 |
| H090-4_A | Nieuwbouw - Blok H | 133179,76 | 394737,81 | 1,50 | 19,1 | 19,1 | -- | 24,1 |
| H090-4_B | Nieuwbouw - Blok H | 133179,76 | 394737,81 | 4,50 | 25,1 | 25,1 | -- | 30,1 |
| H090-4_C | Nieuwbouw - Blok H | 133179,76 | 394737,81 | 7,50 | 26,9 | 26,9 | -- | 31,9 |
| H090-5_A | Nieuwbouw - Blok H | 133182,81 | 394743,42 | 7,50 | 25,5 | 25,5 | -- | 30,5 |
| H090-6_A | Nieuwbouw - Blok H | 133185,68 | 394741,09 | 7,50 | 40,4 | 40,4 | -- | 45,4 |

Alle getoonde dB-waarden zijn A-gewogen

Rapport: Resultatentabel
Model: WII - kazerne RO LArLT
LAeq totaalresultaten voor toetspunten
Groep: Tennis Club Stappegoor
Groepsreductie: Nee

| Naam Toetspunt | Omschrijving | X | Y | Hoogte | Dag | Avond | Nacht | Etmaal |
|---|---|---|---|---|---|---|---|---|
| H091-1_A | Nieuwbouw - Blok H | 133173,32 | 394734,57 | 1,50 | 37,0 | 37,0 | -- | 42,0 |
| H091-1_B | Nieuwbouw - Blok H | 133173,32 | 394734,57 | 4,50 | 40,8 | 40,8 | -- | 45,8 |
| H091-1_C | Nieuwbouw - Blok H | 133173,32 | 394734,57 | 7,50 | 42,1 | 42,1 | -- | 47,1 |
| H091-2_A | Nieuwbouw - Blok H | 133173,60 | 394745,88 | 1,50 | 31,5 | 31,5 | -- | 36,5 |
| H091-2_B | Nieuwbouw - Blok H | 133173,60 | 394745,88 | 4,50 | 33,8 | 33,8 | -- | 38,8 |
| H091-3_A | Nieuwbouw - Blok H | 133176,07 | 394738,01 | 1,50 | 36,2 | 36,2 | -- | 41,2 |
| H091-3_B | Nieuwbouw - Blok H | 133176,07 | 394738,01 | 4,50 | 40,5 | 40,5 | -- | 45,5 |
| H091-3_C | Nieuwbouw - Blok H | 133176,07 | 394738,01 | 7,50 | 41,7 | 41,7 | -- | 46,7 |
| H091-4_A | Nieuwbouw - Blok H | 133170,26 | 394737,04 | 1,50 | 20,3 | 20,3 | -- | 25,3 |
| H091-4_B | Nieuwbouw - Blok H | 133170,26 | 394737,04 | 4,50 | 25,2 | 25,2 | -- | 30,2 |
| H091-4_C | Nieuwbouw - Blok H | 133170,26 | 394737,04 | 7,50 | 26,5 | 26,5 | -- | 31,5 |
| H091-5_A | Nieuwbouw - Blok H | 133173,49 | 394743,44 | 7,50 | 36,1 | 36,1 | -- | 41,1 |
| H092-1_A | Nieuwbouw - Blok H | 133163,74 | 394734,64 | 1,50 | 36,5 | 36,5 | -- | 41,5 |
| H092-1_B | Nieuwbouw - Blok H | 133163,74 | 394734,64 | 4,50 | 37,9 | 37,9 | -- | 42,9 |
| H092-1_C | Nieuwbouw - Blok H | 133163,74 | 394734,64 | 7,50 | 41,3 | 41,3 | -- | 46,3 |
| H092-2_A | Nieuwbouw - Blok H | 133163,16 | 394745,85 | 1,50 | 25,2 | 25,2 | -- | 30,2 |
| H092-2_B | Nieuwbouw - Blok H | 133163,16 | 394745,85 | 4,50 | 27,2 | 27,2 | -- | 32,2 |
| H092-3_A | Nieuwbouw - Blok H | 133166,46 | 394738,17 | 1,50 | 34,7 | 34,7 | -- | 39,7 |
| H092-3_B | Nieuwbouw - Blok H | 133166,46 | 394738,17 | 4,50 | 38,9 | 38,9 | -- | 43,9 |
| H092-3_C | Nieuwbouw - Blok H | 133166,46 | 394738,17 | 7,50 | 40,3 | 40,3 | -- | 45,3 |
| H092-4_A | Nieuwbouw - Blok H | 133160,42 | 394738,18 | 1,50 | 31,3 | 31,3 | -- | 36,3 |
| H092-4_B | Nieuwbouw - Blok H | 133160,42 | 394738,18 | 4,50 | 31,9 | 31,9 | -- | 36,9 |
| H092-4_C | Nieuwbouw - Blok H | 133160,42 | 394738,18 | 7,50 | 33,1 | 33,1 | -- | 38,1 |
| H092-5_A | Nieuwbouw - Blok H | 133163,10 | 394743,44 | 7,50 | 28,8 | 28,8 | -- | 33,8 |
| H093-1_A | Nieuwbouw - Blok H | 133153,94 | 394734,35 | 1,50 | 36,4 | 36,4 | -- | 41,4 |
| H093-1_B | Nieuwbouw - Blok H | 133153,94 | 394734,35 | 4,50 | 37,6 | 37,6 | -- | 42,6 |
| H093-1_C | Nieuwbouw - Blok H | 133153,94 | 394734,35 | 7,50 | 38,8 | 38,8 | -- | 43,8 |
| H093-2_A | Nieuwbouw - Blok H | 133154,36 | 394745,81 | 1,50 | 24,0 | 24,0 | -- | 29,0 |
| H093-2_B | Nieuwbouw - Blok H | 133154,36 | 394745,81 | 4,50 | 25,6 | 25,6 | -- | 30,6 |
| H093-3_A | Nieuwbouw - Blok H | 133156,75 | 394737,95 | 1,50 | 33,5 | 33,5 | -- | 38,5 |
| H093-3_B | Nieuwbouw - Blok H | 133156,75 | 394737,95 | 4,50 | 37,6 | 37,6 | -- | 42,6 |
| H093-3_C | Nieuwbouw - Blok H | 133156,75 | 394737,95 | 7,50 | 39,1 | 39,1 | -- | 44,1 |
| H093-4_A | Nieuwbouw - Blok H | 133150,96 | 394738,12 | 1,50 | 31,3 | 31,3 | -- | 36,3 |
| H093-4_B | Nieuwbouw - Blok H | 133150,96 | 394738,12 | 4,50 | 33,0 | 33,0 | -- | 38,0 |
| H093-4_C | Nieuwbouw - Blok H | 133150,96 | 394738,12 | 7,50 | 33,7 | 33,7 | -- | 38,7 |
| H093-5_A | Nieuwbouw - Blok H | 133153,73 | 394743,15 | 7,50 | 24,9 | 24,9 | -- | 29,9 |
| H094-1_A | Nieuwbouw - Blok H | 133144,48 | 394734,25 | 1,50 | 35,8 | 35,8 | -- | 40,8 |
| H094-1_B | Nieuwbouw - Blok H | 133144,48 | 394734,25 | 4,50 | 36,9 | 36,9 | -- | 41,9 |
| H094-1_C | Nieuwbouw - Blok H | 133144,48 | 394734,25 | 7,50 | 39,9 | 39,9 | -- | 44,9 |
| H094-2_A | Nieuwbouw - Blok H | 133144,64 | 394745,77 | 1,50 | 22,3 | 22,3 | -- | 27,3 |
| H094-2_B | Nieuwbouw - Blok H | 133144,64 | 394745,77 | 4,50 | 24,0 | 24,0 | -- | 29,0 |
| H094-3_A | Nieuwbouw - Blok H | 133147,25 | 394737,73 | 1,50 | 32,9 | 32,9 | -- | 37,9 |
| H094-3_B | Nieuwbouw - Blok H | 133147,25 | 394737,73 | 4,50 | 36,6 | 36,6 | -- | 41,6 |
| H094-3_C | Nieuwbouw - Blok H | 133147,25 | 394737,73 | 7,50 | 37,8 | 37,8 | -- | 42,8 |
| H094-4_A | Nieuwbouw - Blok H | 133141,31 | 394737,64 | 1,50 | 30,6 | 30,6 | -- | 35,6 |
| H094-4_B | Nieuwbouw - Blok H | 133141,31 | 394737,64 | 4,50 | 31,7 | 31,7 | -- | 36,7 |
| H094-4_C | Nieuwbouw - Blok H | 133141,31 | 394737,64 | 7,50 | 32,8 | 32,8 | -- | 37,8 |
| H094-5_A | Nieuwbouw - Blok H | 133144,42 | 394743,10 | 7,50 | 24,8 | 24,8 | -- | 29,8 |
| H095-1_A | Nieuwbouw - Blok H | 133134,78 | 394734,14 | 1,50 | 37,1 | 37,1 | -- | 42,1 |
| H095-1_B | Nieuwbouw - Blok H | 133134,78 | 394734,14 | 4,50 | 38,0 | 38,0 | -- | 43,0 |
| H095-1_C | Nieuwbouw - Blok H | 133134,78 | 394734,14 | 7,50 | 37,2 | 37,2 | -- | 42,2 |
| H095-2_A | Nieuwbouw - Blok H | 133135,05 | 394745,66 | 1,50 | 19,3 | 19,3 | -- | 24,3 |
| H095-2_B | Nieuwbouw - Blok H | 133135,05 | 394745,66 | 4,50 | 22,9 | 22,9 | -- | 27,9 |
| H095-3_A | Nieuwbouw - Blok H | 133137,67 | 394737,52 | 1,50 | 30,7 | 30,7 | -- | 35,7 |
| H095-3_B | Nieuwbouw - Blok H | 133137,67 | 394737,52 | 4,50 | 35,1 | 35,1 | -- | 40,1 |
| H095-3_C | Nieuwbouw - Blok H | 133137,67 | 394737,52 | 7,50 | 36,5 | 36,5 | -- | 41,5 |
| H095-4_A | Nieuwbouw - Blok H | 133131,79 | 394737,70 | 1,50 | 29,9 | 29,9 | -- | 34,9 |
| H095-4_B | Nieuwbouw - Blok H | 133131,79 | 394737,70 | 4,50 | 30,7 | 30,7 | -- | 35,7 |
| H095-4_C | Nieuwbouw - Blok H | 133131,79 | 394737,70 | 7,50 | 31,9 | 31,9 | -- | 36,9 |

Alle getoonde dB-waarden zijn A-gewogen

Rapport: Resultatentabel
Model: WII - kazerne RO LArLT
LAeq totaalresultaten voor toetspunten
Groep: Tennis Club Stappegoor
Groepsreductie: Nee

| Naam Toetspunt | Omschrijving | X | Y | Hoogte | Dag | Avond | Nacht | Etmaal |
|---|---|---|---|---|---|---|---|---|
| H095-5_A | Nieuwbouw - Blok H | 133134,68 | 394742,97 | 7,50 | 24,7 | 24,7 | -- | 29,7 |
| H096-1_A | Nieuwbouw - Blok H | 133125,03 | 394734,12 | 1,50 | 34,6 | 34,6 | -- | 39,6 |
| H096-1_B | Nieuwbouw - Blok H | 133125,03 | 394734,12 | 4,50 | 35,4 | 35,4 | -- | 40,4 |
| H096-1_C | Nieuwbouw - Blok H | 133125,03 | 394734,12 | 7,50 | 38,3 | 38,3 | -- | 43,3 |
| H096-2_A | Nieuwbouw - Blok H | 133124,83 | 394745,54 | 1,50 | 15,9 | 15,9 | -- | 20,9 |
| H096-2_B | Nieuwbouw - Blok H | 133124,83 | 394745,54 | 4,50 | 20,9 | 20,9 | -- | 25,9 |
| H096-3_A | Nieuwbouw - Blok H | 133128,18 | 394737,36 | 1,50 | 30,1 | 30,1 | -- | 35,1 |
| H096-3_B | Nieuwbouw - Blok H | 133128,18 | 394737,36 | 4,50 | 31,8 | 31,8 | -- | 36,8 |
| H096-3_C | Nieuwbouw - Blok H | 133128,18 | 394737,36 | 7,50 | 33,0 | 33,0 | -- | 38,0 |
| H096-4_A | Nieuwbouw - Blok H | 133122,13 | 394737,69 | 1,50 | 17,0 | 17,0 | -- | 22,0 |
| H096-4_B | Nieuwbouw - Blok H | 133122,13 | 394737,69 | 4,50 | 17,6 | 17,6 | -- | 22,6 |
| H096-4_C | Nieuwbouw - Blok H | 133122,13 | 394737,69 | 7,50 | 19,9 | 19,9 | -- | 24,9 |
| H096-5_A | Nieuwbouw - Blok H | 133124,88 | 394742,96 | 7,50 | 22,4 | 22,4 | -- | 27,4 |
| H097-1_A | Nieuwbouw - Blok H | 133122,67 | 394760,43 | 1,50 | 22,0 | 22,0 | -- | 27,0 |
| H097-1_B | Nieuwbouw - Blok H | 133122,67 | 394760,43 | 4,50 | 23,1 | 23,1 | -- | 28,1 |
| H097-1_C | Nieuwbouw - Blok H | 133122,67 | 394760,43 | 7,50 | 25,5 | 25,5 | -- | 30,5 |
| H097-2_A | Nieuwbouw - Blok H | 133132,63 | 394760,32 | 1,50 | 25,4 | 25,4 | -- | 30,4 |
| H097-2_B | Nieuwbouw - Blok H | 133132,63 | 394760,32 | 4,50 | 26,2 | 26,2 | -- | 31,2 |
| H097-2_C | Nieuwbouw - Blok H | 133132,63 | 394760,32 | 7,50 | 29,1 | 29,1 | -- | 34,1 |
| H097-3_A | Nieuwbouw - Blok H | 133127,55 | 394757,97 | 1,50 | 23,9 | 23,9 | -- | 28,9 |
| H097-3_B | Nieuwbouw - Blok H | 133127,55 | 394757,97 | 4,50 | 25,6 | 25,6 | -- | 30,6 |
| H097-3_C | Nieuwbouw - Blok H | 133127,55 | 394757,97 | 7,50 | 28,6 | 28,6 | -- | 33,6 |
| H098-1_A | Nieuwbouw - Blok H | 133122,61 | 394765,92 | 1,50 | 22,0 | 22,0 | -- | 27,0 |
| H098-1_B | Nieuwbouw - Blok H | 133122,61 | 394765,92 | 4,50 | 23,1 | 23,1 | -- | 28,1 |
| H098-1_C | Nieuwbouw - Blok H | 133122,61 | 394765,92 | 7,50 | 25,6 | 25,6 | -- | 30,6 |
| H098-2_A | Nieuwbouw - Blok H | 133132,56 | 394765,92 | 1,50 | 25,9 | 25,9 | -- | 30,9 |
| H098-2_B | Nieuwbouw - Blok H | 133132,56 | 394765,92 | 4,50 | 26,2 | 26,2 | -- | 31,2 |
| H098-2_C | Nieuwbouw - Blok H | 133132,56 | 394765,92 | 7,50 | 28,8 | 28,8 | -- | 33,8 |
| H099-1_A | Nieuwbouw - Blok H | 133122,53 | 394771,75 | 1,50 | 22,7 | 22,7 | -- | 27,7 |
| H099-1_B | Nieuwbouw - Blok H | 133122,53 | 394771,75 | 4,50 | 23,5 | 23,5 | -- | 28,5 |
| H099-1_C | Nieuwbouw - Blok H | 133122,53 | 394771,75 | 7,50 | 25,8 | 25,8 | -- | 30,8 |
| H099-2_A | Nieuwbouw - Blok H | 133132,49 | 394771,78 | 1,50 | 26,2 | 26,2 | -- | 31,2 |
| H099-2_B | Nieuwbouw - Blok H | 133132,49 | 394771,78 | 4,50 | 26,6 | 26,6 | -- | 31,6 |
| H099-2_C | Nieuwbouw - Blok H | 133132,49 | 394771,78 | 7,50 | 29,1 | 29,1 | -- | 34,1 |
| H100-1_A | Nieuwbouw - Blok H | 133122,47 | 394776,74 | 1,50 | 22,2 | 22,2 | -- | 27,2 |
| H100-1_B | Nieuwbouw - Blok H | 133122,47 | 394776,74 | 4,50 | 22,7 | 22,7 | -- | 27,7 |
| H100-1_C | Nieuwbouw - Blok H | 133122,47 | 394776,74 | 7,50 | 25,1 | 25,1 | -- | 30,1 |
| H100-2_A | Nieuwbouw - Blok H | 133132,43 | 394776,73 | 1,50 | 26,9 | 26,9 | -- | 31,9 |
| H100-2_B | Nieuwbouw - Blok H | 133132,43 | 394776,73 | 4,50 | 28,5 | 28,5 | -- | 33,5 |
| H100-2_C | Nieuwbouw - Blok H | 133132,43 | 394776,73 | 7,50 | 30,1 | 30,1 | -- | 35,1 |
| H101-1_A | Nieuwbouw - Blok H | 133121,10 | 394782,20 | 1,50 | 20,9 | 20,9 | -- | 25,9 |
| H101-1_B | Nieuwbouw - Blok H | 133121,10 | 394782,20 | 4,50 | 21,8 | 21,8 | -- | 26,8 |
| H101-1_C | Nieuwbouw - Blok H | 133121,10 | 394782,20 | 7,50 | 24,5 | 24,5 | -- | 29,5 |
| H101-2_A | Nieuwbouw - Blok H | 133130,87 | 394782,59 | 1,50 | 27,5 | 27,5 | -- | 32,5 |
| H101-2_B | Nieuwbouw - Blok H | 133130,87 | 394782,59 | 4,50 | 29,4 | 29,4 | -- | 34,4 |
| H101-2_C | Nieuwbouw - Blok H | 133130,87 | 394782,59 | 7,50 | 30,4 | 30,4 | -- | 35,4 |
| H102-1_A | Nieuwbouw - Blok H | 133121,04 | 394787,58 | 1,50 | 18,8 | 18,8 | -- | 23,8 |
| H102-1_B | Nieuwbouw - Blok H | 133121,04 | 394787,58 | 4,50 | 19,2 | 19,2 | -- | 24,2 |
| H102-1_C | Nieuwbouw - Blok H | 133121,04 | 394787,58 | 7,50 | 21,7 | 21,7 | -- | 26,7 |
| H102-2_A | Nieuwbouw - Blok H | 133130,82 | 394787,57 | 1,50 | 28,0 | 28,0 | -- | 33,0 |
| H102-2_B | Nieuwbouw - Blok H | 133130,82 | 394787,57 | 4,50 | 29,5 | 29,5 | -- | 34,5 |
| H102-2_C | Nieuwbouw - Blok H | 133130,82 | 394787,57 | 7,50 | 30,7 | 30,7 | -- | 35,7 |
| H103-1_A | Nieuwbouw - Blok H | 133120,98 | 394793,36 | 1,50 | 14,8 | 14,8 | -- | 19,8 |
| H103-1_B | Nieuwbouw - Blok H | 133120,98 | 394793,36 | 4,50 | 13,1 | 13,1 | -- | 18,1 |
| H103-1_C | Nieuwbouw - Blok H | 133120,98 | 394793,36 | 7,50 | 14,2 | 14,2 | -- | 19,2 |
| H103-2_A | Nieuwbouw - Blok H | 133130,76 | 394793,27 | 1,50 | 27,4 | 27,4 | -- | 32,4 |
| H103-2_B | Nieuwbouw - Blok H | 133130,76 | 394793,27 | 4,50 | 29,0 | 29,0 | -- | 34,0 |
| H103-2_C | Nieuwbouw - Blok H | 133130,76 | 394793,27 | 7,50 | 30,1 | 30,1 | -- | 35,1 |
| H104-1_A | Nieuwbouw - Blok H | 133120,92 | 394799,63 | 1,50 | 14,8 | 14,8 | -- | 19,8 |

Alle getoonde dB-waarden zijn A-gewogen

Rapport: Resultatentabel
Model: WII - kazerne RO LArLT
LAeq totaalresultaten voor toetspunten
Groep: Tennis Club Stappegoor
Groepsreductie: Nee

| Naam Toetspunt | Omschrijving | X | Y | Hoogte | Dag | Avond | Nacht | Etmaal |
|---|---|---|---|---|---|---|---|---|
| H104-1_B | Nieuwbouw - Blok H | 133120,92 | 394799,63 | 4,50 | 12,5 | 12,5 | -- | 17,5 |
| H104-1_C | Nieuwbouw - Blok H | 133120,92 | 394799,63 | 7,50 | 13,7 | 13,7 | -- | 18,7 |
| H104-2_A | Nieuwbouw - Blok H | 133130,70 | 394799,13 | 1,50 | 27,4 | 27,4 | -- | 32,4 |
| H104-2_B | Nieuwbouw - Blok H | 133130,70 | 394799,13 | 4,50 | 27,9 | 27,9 | -- | 32,9 |
| H104-2_C | Nieuwbouw - Blok H | 133130,70 | 394799,13 | 7,50 | 29,9 | 29,9 | -- | 34,9 |
| H105-1_A | Nieuwbouw - Blok H | 133120,87 | 394804,68 | 1,50 | 14,4 | 14,4 | -- | 19,4 |
| H105-1_B | Nieuwbouw - Blok H | 133120,87 | 394804,68 | 4,50 | 12,2 | 12,2 | -- | 17,2 |
| H105-1_C | Nieuwbouw - Blok H | 133120,87 | 394804,68 | 7,50 | 13,4 | 13,4 | -- | 18,4 |
| H105-2_A | Nieuwbouw - Blok H | 133130,64 | 394804,75 | 1,50 | 27,9 | 27,9 | -- | 32,9 |
| H105-2_B | Nieuwbouw - Blok H | 133130,64 | 394804,75 | 4,50 | 29,1 | 29,1 | -- | 34,1 |
| H105-2_C | Nieuwbouw - Blok H | 133130,64 | 394804,75 | 7,50 | 31,3 | 31,3 | -- | 36,3 |
| H105-3_A | Nieuwbouw - Blok H | 133122,58 | 394808,26 | 1,50 | 12,5 | 12,5 | -- | 17,5 |
| H105-3_B | Nieuwbouw - Blok H | 133122,58 | 394808,26 | 4,50 | 12,1 | 12,1 | -- | 17,1 |
| H105-3_C | Nieuwbouw - Blok H | 133122,58 | 394808,26 | 7,50 | 13,3 | 13,3 | -- | 18,3 |
| H106-1_A | Nieuwbouw - Blok H | 133124,29 | 394811,14 | 1,50 | 14,2 | 14,2 | -- | 19,2 |
| H106-1_B | Nieuwbouw - Blok H | 133124,29 | 394811,14 | 4,50 | 12,1 | 12,1 | -- | 17,1 |
| H106-1_C | Nieuwbouw - Blok H | 133124,29 | 394811,14 | 7,50 | 13,2 | 13,2 | -- | 18,2 |
| H106-2_A | Nieuwbouw - Blok H | 133134,37 | 394811,63 | 1,50 | 27,5 | 27,5 | -- | 32,5 |
| H106-2_B | Nieuwbouw - Blok H | 133134,37 | 394811,63 | 4,50 | 28,2 | 28,2 | -- | 33,2 |
| H106-2_C | Nieuwbouw - Blok H | 133134,37 | 394811,63 | 7,50 | 30,1 | 30,1 | -- | 35,1 |
| H106-3_A | Nieuwbouw - Blok H | 133132,43 | 394808,10 | 1,50 | 27,8 | 27,8 | -- | 32,8 |
| H106-3_B | Nieuwbouw - Blok H | 133132,43 | 394808,10 | 4,50 | 29,0 | 29,0 | -- | 34,0 |
| H106-3_C | Nieuwbouw - Blok H | 133132,43 | 394808,10 | 7,50 | 31,1 | 31,1 | -- | 36,1 |
| H107-1_A | Nieuwbouw - Blok H | 133124,32 | 394816,52 | 1,50 | 13,6 | 13,6 | -- | 18,6 |
| H107-1_B | Nieuwbouw - Blok H | 133124,32 | 394816,52 | 4,50 | 11,5 | 11,5 | -- | 16,5 |
| H107-1_C | Nieuwbouw - Blok H | 133124,32 | 394816,52 | 7,50 | 12,5 | 12,5 | -- | 17,5 |
| H107-2_A | Nieuwbouw - Blok H | 133134,31 | 394816,69 | 1,50 | 27,7 | 27,7 | -- | 32,7 |
| H107-2_B | Nieuwbouw - Blok H | 133134,31 | 394816,69 | 4,50 | 27,6 | 27,6 | -- | 32,6 |
| H107-2_C | Nieuwbouw - Blok H | 133134,31 | 394816,69 | 7,50 | 29,0 | 29,0 | -- | 34,0 |
| H108-1_A | Nieuwbouw - Blok H | 133124,34 | 394821,95 | 1,50 | 13,4 | 13,4 | -- | 18,4 |
| H108-1_B | Nieuwbouw - Blok H | 133124,34 | 394821,95 | 4,50 | 11,4 | 11,4 | -- | 16,4 |
| H108-1_C | Nieuwbouw - Blok H | 133124,34 | 394821,95 | 7,50 | 12,5 | 12,5 | -- | 17,5 |
| H108-2_A | Nieuwbouw - Blok H | 133134,25 | 394822,02 | 1,50 | 27,0 | 27,0 | -- | 32,0 |
| H108-2_B | Nieuwbouw - Blok H | 133134,25 | 394822,02 | 4,50 | 26,6 | 26,6 | -- | 31,6 |
| H108-2_C | Nieuwbouw - Blok H | 133134,25 | 394822,02 | 7,50 | 29,0 | 29,0 | -- | 34,0 |
| H109-1_A | Nieuwbouw - Blok H | 133124,32 | 394828,42 | 1,50 | 12,6 | 12,6 | -- | 17,6 |
| H109-1_B | Nieuwbouw - Blok H | 133124,32 | 394828,42 | 4,50 | 11,3 | 11,3 | -- | 16,3 |
| H109-2_A | Nieuwbouw - Blok H | 133146,24 | 394828,16 | 1,50 | 21,4 | 21,4 | -- | 26,4 |
| H109-3_A | Nieuwbouw - Blok H | 133127,33 | 394832,19 | 1,50 | 14,7 | 14,7 | -- | 19,7 |
| H109-3_B | Nieuwbouw - Blok H | 133127,33 | 394832,19 | 4,50 | 11,3 | 11,3 | -- | 16,3 |
| H109-4_A | Nieuwbouw - Blok H | 133138,52 | 394824,63 | 1,50 | 27,4 | 27,4 | -- | 32,4 |
| H109-5_A | Nieuwbouw - Blok H | 133138,66 | 394832,00 | 1,50 | 12,8 | 12,8 | -- | 17,8 |
| H109-6_A | Nieuwbouw - Blok H | 133130,00 | 394827,13 | 4,50 | 19,3 | 19,3 | -- | 24,3 |
| H109-7_A | Nieuwbouw - Blok H | 133127,12 | 394824,79 | 7,50 | 18,8 | 18,8 | -- | 23,8 |
| I166-1_A | Nieuwbouw - Blok I | 133222,77 | 394821,73 | 1,50 | 23,1 | 23,1 | -- | 28,1 |
| I166-1_B | Nieuwbouw - Blok I | 133222,77 | 394821,73 | 4,50 | 24,1 | 24,1 | -- | 29,1 |
| I166-1_C | Nieuwbouw - Blok I | 133222,77 | 394821,73 | 7,50 | 25,5 | 25,5 | -- | 30,5 |
| I166-2_A | Nieuwbouw - Blok I | 133232,92 | 394822,39 | 1,50 | 32,1 | 32,1 | -- | 37,1 |
| I166-2_B | Nieuwbouw - Blok I | 133232,92 | 394822,39 | 4,50 | 34,2 | 34,2 | -- | 39,2 |
| I166-2_C | Nieuwbouw - Blok I | 133232,92 | 394822,39 | 7,50 | 35,2 | 35,2 | -- | 40,2 |
| I166-3_A | Nieuwbouw - Blok I | 133227,52 | 394825,95 | 1,50 | 19,7 | 19,7 | -- | 24,7 |
| I166-3_B | Nieuwbouw - Blok I | 133227,52 | 394825,95 | 4,50 | 20,6 | 20,6 | -- | 25,6 |
| I166-3_C | Nieuwbouw - Blok I | 133227,52 | 394825,95 | 7,50 | 23,7 | 23,7 | -- | 28,7 |
| I167-1_A | Nieuwbouw - Blok I | 133222,83 | 394816,81 | 1,50 | 23,5 | 23,5 | -- | 28,5 |
| I167-1_B | Nieuwbouw - Blok I | 133222,83 | 394816,81 | 4,50 | 24,4 | 24,4 | -- | 29,4 |
| I167-1_C | Nieuwbouw - Blok I | 133222,83 | 394816,81 | 7,50 | 25,9 | 25,9 | -- | 30,9 |
| I167-2_A | Nieuwbouw - Blok I | 133232,99 | 394817,01 | 1,50 | 32,4 | 32,4 | -- | 37,4 |
| I167-2_B | Nieuwbouw - Blok I | 133232,99 | 394817,01 | 4,50 | 34,5 | 34,5 | -- | 39,5 |
| I167-2_C | Nieuwbouw - Blok I | 133232,99 | 394817,01 | 7,50 | 35,5 | 35,5 | -- | 40,5 |

Alle getoonde dB-waarden zijn A-gewogen

Rapport: Resultatentabel
Model: WII - kazerne RO LArLT
LAeq totaalresultaten voor toetspunten
Groep: Tennis Club Stappegoor
Groepsreductie: Nee

| Naam Toetspunt | Omschrijving | X | Y | Hoogte | Dag | Avond | Nacht | Etmaal |
|---|---|---|---|---|---|---|---|---|
| I168-1_A | Nieuwbouw - Blok I | 133222,90 | 394811,42 | 1,50 | 24,3 | 24,3 | -- | 29,3 |
| I168-1_B | Nieuwbouw - Blok I | 133222,90 | 394811,42 | 4,50 | 25,2 | 25,2 | -- | 30,2 |
| I168-1_C | Nieuwbouw - Blok I | 133222,90 | 394811,42 | 7,50 | 26,6 | 26,6 | -- | 31,6 |
| I168-2_A | Nieuwbouw - Blok I | 133233,07 | 394810,84 | 1,50 | 32,8 | 32,8 | -- | 37,8 |
| I168-2_B | Nieuwbouw - Blok I | 133233,07 | 394810,84 | 4,50 | 35,0 | 35,0 | -- | 40,0 |
| I168-2_C | Nieuwbouw - Blok I | 133233,07 | 394810,84 | 7,50 | 35,2 | 35,2 | -- | 40,2 |
| I169-1_A | Nieuwbouw - Blok I | 133222,97 | 394805,81 | 1,50 | 24,9 | 24,9 | -- | 29,9 |
| I169-1_B | Nieuwbouw - Blok I | 133222,97 | 394805,81 | 4,50 | 25,9 | 25,9 | -- | 30,9 |
| I169-1_C | Nieuwbouw - Blok I | 133222,97 | 394805,81 | 7,50 | 27,3 | 27,3 | -- | 32,3 |
| I169-2_A | Nieuwbouw - Blok I | 133233,14 | 394805,34 | 1,50 | 33,1 | 33,1 | -- | 38,1 |
| I169-2_B | Nieuwbouw - Blok I | 133233,14 | 394805,34 | 4,50 | 35,3 | 35,3 | -- | 40,3 |
| I169-2_C | Nieuwbouw - Blok I | 133233,14 | 394805,34 | 7,50 | 35,6 | 35,6 | -- | 40,6 |
| I170-1_A | Nieuwbouw - Blok I | 133223,04 | 394800,32 | 1,50 | 25,4 | 25,4 | -- | 30,4 |
| I170-1_B | Nieuwbouw - Blok I | 133223,04 | 394800,32 | 4,50 | 26,4 | 26,4 | -- | 31,4 |
| I170-1_C | Nieuwbouw - Blok I | 133223,04 | 394800,32 | 7,50 | 27,7 | 27,7 | -- | 32,7 |
| I170-2_A | Nieuwbouw - Blok I | 133233,20 | 394800,08 | 1,50 | 33,3 | 33,3 | -- | 38,3 |
| I170-2_B | Nieuwbouw - Blok I | 133233,20 | 394800,08 | 4,50 | 35,7 | 35,7 | -- | 40,7 |
| I170-2_C | Nieuwbouw - Blok I | 133233,20 | 394800,08 | 7,50 | 36,1 | 36,1 | -- | 41,1 |
| I171-1_A | Nieuwbouw - Blok I | 133223,11 | 394794,59 | 1,50 | 26,1 | 26,1 | -- | 31,1 |
| I171-1_B | Nieuwbouw - Blok I | 133223,11 | 394794,59 | 4,50 | 27,2 | 27,2 | -- | 32,2 |
| I171-1_C | Nieuwbouw - Blok I | 133223,11 | 394794,59 | 7,50 | 28,5 | 28,5 | -- | 33,5 |
| I171-2_A | Nieuwbouw - Blok I | 133233,27 | 394794,47 | 1,50 | 33,5 | 33,5 | -- | 38,5 |
| I171-2_B | Nieuwbouw - Blok I | 133233,27 | 394794,47 | 4,50 | 35,9 | 35,9 | -- | 40,9 |
| I171-2_C | Nieuwbouw - Blok I | 133233,27 | 394794,47 | 7,50 | 36,5 | 36,5 | -- | 41,5 |
| I172-1_A | Nieuwbouw - Blok I | 133223,17 | 394789,88 | 1,50 | 26,9 | 26,9 | -- | 31,9 |
| I172-1_B | Nieuwbouw - Blok I | 133223,17 | 394789,88 | 4,50 | 28,1 | 28,1 | -- | 33,1 |
| I172-1_C | Nieuwbouw - Blok I | 133223,17 | 394789,88 | 7,50 | 29,4 | 29,4 | -- | 34,4 |
| I172-2_A | Nieuwbouw - Blok I | 133233,34 | 394789,31 | 1,50 | 33,9 | 33,9 | -- | 38,9 |
| I172-2_B | Nieuwbouw - Blok I | 133233,34 | 394789,31 | 4,50 | 36,4 | 36,4 | -- | 41,4 |
| I172-2_C | Nieuwbouw - Blok I | 133233,34 | 394789,31 | 7,50 | 37,0 | 37,0 | -- | 42,0 |
| I173-1_A | Nieuwbouw - Blok I | 133223,23 | 394784,95 | 1,50 | 29,6 | 29,6 | -- | 34,6 |
| I173-1_B | Nieuwbouw - Blok I | 133223,23 | 394784,95 | 4,50 | 30,6 | 30,6 | -- | 35,6 |
| I173-1_C | Nieuwbouw - Blok I | 133223,23 | 394784,95 | 7,50 | 31,8 | 31,8 | -- | 36,8 |
| I173-2_A | Nieuwbouw - Blok I | 133233,40 | 394784,27 | 1,50 | 34,3 | 34,3 | -- | 39,3 |
| I173-2_B | Nieuwbouw - Blok I | 133233,40 | 394784,27 | 4,50 | 37,0 | 37,0 | -- | 42,0 |
| I173-2_C | Nieuwbouw - Blok I | 133233,40 | 394784,27 | 7,50 | 37,7 | 37,7 | -- | 42,7 |
| I173-3_A | Nieuwbouw - Blok I | 133228,75 | 394781,34 | 1,50 | 34,5 | 34,5 | -- | 39,5 |
| I173-3_B | Nieuwbouw - Blok I | 133228,75 | 394781,34 | 4,50 | 37,0 | 37,0 | -- | 42,0 |
| I173-3_C | Nieuwbouw - Blok I | 133228,75 | 394781,34 | 7,50 | 38,3 | 38,3 | -- | 43,3 |
| J001_A | Zorgwoning Kazerne - Blok J | 133042,85 | 395008,16 | 1,50 | 4,7 | 4,7 | -- | 9,7 |
| J001_B | Zorgwoning Kazerne - Blok J | 133042,85 | 395008,16 | 5,50 | 5,0 | 5,0 | -- | 10,0 |
| J002_A | Zorgwoning Kazerne - Blok J | 133052,10 | 395008,23 | 1,50 | 5,0 | 5,0 | -- | 10,0 |
| J002_B | Zorgwoning Kazerne - Blok J | 133052,10 | 395008,23 | 5,50 | 5,3 | 5,3 | -- | 10,3 |
| J003_A | Zorgwoning Kazerne - Blok J | 133060,36 | 395008,29 | 1,50 | 5,2 | 5,2 | -- | 10,2 |
| J003_B | Zorgwoning Kazerne - Blok J | 133060,36 | 395008,29 | 5,50 | 5,4 | 5,4 | -- | 10,4 |
| J004_A | Zorgwoning Kazerne - Blok J | 133072,82 | 395009,67 | 1,50 | 5,3 | 5,3 | -- | 10,3 |
| J004_B | Zorgwoning Kazerne - Blok J | 133072,82 | 395009,67 | 5,50 | 5,6 | 5,6 | -- | 10,6 |
| J005_A | Zorgwoning Kazerne - Blok J | 133084,79 | 395008,42 | 1,50 | 5,5 | 5,5 | -- | 10,5 |
| J005_B | Zorgwoning Kazerne - Blok J | 133084,79 | 395008,42 | 5,50 | 5,9 | 5,9 | -- | 10,9 |
| J006_A | Zorgwoning Kazerne - Blok J | 133092,33 | 395008,48 | 1,50 | 5,6 | 5,6 | -- | 10,6 |
| J006_B | Zorgwoning Kazerne - Blok J | 133092,33 | 395008,48 | 5,50 | 5,9 | 5,9 | -- | 10,9 |
| J007_A | Zorgwoning Kazerne - Blok J | 133103,71 | 395004,62 | 1,50 | 6,1 | 6,1 | -- | 11,1 |
| J007_B | Zorgwoning Kazerne - Blok J | 133103,71 | 395004,62 | 5,50 | 6,3 | 6,3 | -- | 11,3 |
| J008_A | Zorgwoning Kazerne - Blok J | 133110,27 | 394998,52 | 1,50 | 11,0 | 11,0 | -- | 16,0 |
| J008_B | Zorgwoning Kazerne - Blok J | 133110,27 | 394998,52 | 5,50 | 15,8 | 15,8 | -- | 20,8 |
| J009_A | Zorgwoning Kazerne - Blok J | 133110,40 | 394991,94 | 1,50 | 11,9 | 11,9 | -- | 16,9 |
| J009_B | Zorgwoning Kazerne - Blok J | 133110,40 | 394991,94 | 5,50 | 15,7 | 15,7 | -- | 20,7 |
| J010_A | Zorgwoning Kazerne - Blok J | 133110,53 | 394984,76 | 1,50 | 12,8 | 12,8 | -- | 17,8 |
| J010_B | Zorgwoning Kazerne - Blok J | 133110,53 | 394984,76 | 5,50 | 16,2 | 16,2 | -- | 21,2 |

Alle getoonde dB-waarden zijn A-gewogen

Rapport: Resultatentabel
Model: WII - kazerne RO LArLT
LAeq totaalresultaten voor toetspunten
Groep: Tennis Club Stappegoor
Groepsreductie: Nee

| Naam Toetspunt | Omschrijving | X | Y | Hoogte | Dag | Avond | Nacht | Etmaal |
|---|---|---|---|---|---|---|---|---|
| J011_A | Zorgwoning Kazerne - Blok J | 133109,94 | 394977,59 | 1,50 | 6,8 | 6,8 | -- | 11,8 |
| J011_B | Zorgwoning Kazerne - Blok J | 133109,94 | 394977,59 | 5,50 | 7,0 | 7,0 | -- | 12,0 |
| J012_A | Zorgwoning Kazerne - Blok J | 133112,20 | 394970,76 | 1,50 | 13,8 | 13,8 | -- | 18,8 |
| J012_B | Zorgwoning Kazerne - Blok J | 133112,20 | 394970,76 | 5,50 | 17,0 | 17,0 | -- | 22,0 |
| J013_A | Zorgwoning Kazerne - Blok J | 133105,73 | 394966,97 | 1,50 | 14,3 | 14,3 | -- | 19,3 |
| J013_B | Zorgwoning Kazerne - Blok J | 133105,73 | 394966,97 | 5,50 | 20,1 | 20,1 | -- | 25,1 |
| J014_A | Zorgwoning Kazerne - Blok J | 133099,64 | 394970,78 | 1,50 | 9,3 | 9,3 | -- | 14,3 |
| J014_B | Zorgwoning Kazerne - Blok J | 133099,64 | 394970,78 | 5,50 | 9,7 | 9,7 | -- | 14,7 |
| J015_A | Zorgwoning Kazerne - Blok J | 133101,81 | 394978,45 | 1,50 | 9,5 | 9,5 | -- | 14,5 |
| J015_B | Zorgwoning Kazerne - Blok J | 133101,81 | 394978,45 | 5,50 | 10,8 | 10,8 | -- | 15,8 |
| J016_A | Zorgwoning Kazerne - Blok J | 133099,41 | 394988,03 | 1,50 | 11,0 | 11,0 | -- | 16,0 |
| J016_B | Zorgwoning Kazerne - Blok J | 133099,41 | 394988,03 | 5,50 | 12,6 | 12,6 | -- | 17,6 |
| J017_A | Zorgwoning Kazerne - Blok J | 133088,61 | 394996,61 | 1,50 | 10,5 | 10,5 | -- | 15,5 |
| J017_B | Zorgwoning Kazerne - Blok J | 133088,61 | 394996,61 | 5,50 | 14,1 | 14,1 | -- | 19,1 |
| J018_A | Zorgwoning Kazerne - Blok J | 133055,56 | 394996,47 | 1,50 | 12,6 | 12,6 | -- | 17,6 |
| J018_B | Zorgwoning Kazerne - Blok J | 133055,56 | 394996,47 | 5,50 | 14,9 | 14,9 | -- | 19,9 |
| J019_A | Zorgwoning Kazerne - Blok J | 133042,84 | 394990,28 | 1,50 | 13,5 | 13,5 | -- | 18,5 |
| J019_B | Zorgwoning Kazerne - Blok J | 133042,84 | 394990,28 | 5,50 | 15,7 | 15,7 | -- | 20,7 |
| J020_A | Zorgwoning Kazerne - Blok J | 133042,92 | 394980,10 | 1,50 | 13,2 | 13,2 | -- | 18,2 |
| J020_B | Zorgwoning Kazerne - Blok J | 133042,92 | 394980,10 | 5,50 | 15,5 | 15,5 | -- | 20,5 |
| J021_A | Zorgwoning Kazerne - Blok J | 133042,98 | 394972,67 | 1,50 | 12,9 | 12,9 | -- | 17,9 |
| J021_B | Zorgwoning Kazerne - Blok J | 133042,98 | 394972,67 | 5,50 | 15,3 | 15,3 | -- | 20,3 |
| J022_A | Zorgwoning Kazerne - Blok J | 133044,02 | 394961,78 | 1,50 | 10,2 | 10,2 | -- | 15,2 |
| J022_B | Zorgwoning Kazerne - Blok J | 133044,02 | 394961,78 | 5,50 | 13,7 | 13,7 | -- | 18,7 |
| J023_A | Zorgwoning Kazerne - Blok J | 133039,15 | 394958,51 | 1,50 | 9,0 | 9,0 | -- | 14,0 |
| J023_B | Zorgwoning Kazerne - Blok J | 133039,15 | 394958,51 | 5,50 | 10,4 | 10,4 | -- | 15,4 |
| J024_A | Zorgwoning Kazerne - Blok J | 133033,38 | 394962,60 | 1,50 | 8,3 | 8,3 | -- | 13,3 |
| J024_B | Zorgwoning Kazerne - Blok J | 133033,38 | 394962,60 | 5,50 | 9,4 | 9,4 | -- | 14,4 |
| J025_A | Zorgwoning Kazerne - Blok J | 133034,52 | 394973,29 | 1,50 | 8,2 | 8,2 | -- | 13,2 |
| J025_B | Zorgwoning Kazerne - Blok J | 133034,52 | 394973,29 | 5,50 | 9,3 | 9,3 | -- | 14,3 |
| J026_A | Zorgwoning Kazerne - Blok J | 133034,43 | 394984,66 | 1,50 | 8,1 | 8,1 | -- | 13,1 |
| J026_B | Zorgwoning Kazerne - Blok J | 133034,43 | 394984,66 | 5,50 | 9,0 | 9,0 | -- | 14,0 |
| J027_A | Zorgwoning Kazerne - Blok J | 133033,24 | 394995,33 | 1,50 | 5,2 | 5,2 | -- | 10,2 |
| J027_B | Zorgwoning Kazerne - Blok J | 133033,24 | 394995,33 | 5,50 | 5,5 | 5,5 | -- | 10,5 |
| K001_A | Bestaande bouw herontwikkeling - Blok K | 133045,00 | 394950,73 | 1,50 | 8,9 | 8,9 | -- | 13,9 |
| K001_B | Bestaande bouw herontwikkeling - Blok K | 133045,00 | 394950,73 | 4,50 | 10,0 | 10,0 | -- | 15,0 |
| K001_C | Bestaande bouw herontwikkeling - Blok K | 133045,00 | 394950,73 | 8,40 | 6,7 | 6,7 | -- | 11,7 |
| K002_A | Bestaande bouw herontwikkeling - Blok K | 133052,68 | 394950,76 | 1,50 | 9,2 | 9,2 | -- | 14,2 |
| K002_B | Bestaande bouw herontwikkeling - Blok K | 133052,68 | 394950,76 | 4,50 | 10,2 | 10,2 | -- | 15,2 |
| K002_C | Bestaande bouw herontwikkeling - Blok K | 133052,68 | 394950,76 | 8,40 | 6,9 | 6,9 | -- | 11,9 |
| K003_A | Bestaande bouw herontwikkeling - Blok K | 133056,19 | 394947,41 | 1,50 | 12,7 | 12,7 | -- | 17,7 |
| K003_B | Bestaande bouw herontwikkeling - Blok K | 133056,19 | 394947,41 | 4,50 | 15,2 | 15,2 | -- | 20,2 |
| K003_C | Bestaande bouw herontwikkeling - Blok K | 133056,19 | 394947,41 | 8,40 | 16,3 | 16,3 | -- | 21,3 |
| K004_A | Bestaande bouw herontwikkeling - Blok K | 133056,21 | 394942,57 | 1,50 | 11,7 | 11,7 | -- | 16,7 |
| K004_B | Bestaande bouw herontwikkeling - Blok K | 133056,21 | 394942,57 | 4,50 | 14,1 | 14,1 | -- | 19,1 |
| K004_C | Bestaande bouw herontwikkeling - Blok K | 133056,21 | 394942,57 | 8,40 | 7,0 | 7,0 | -- | 12,0 |
| K005_A | Bestaande bouw herontwikkeling - Blok K | 133058,05 | 394931,64 | 1,50 | 14,7 | 14,7 | -- | 19,7 |
| K005_B | Bestaande bouw herontwikkeling - Blok K | 133058,05 | 394931,64 | 4,50 | 17,2 | 17,2 | -- | 22,2 |
| K005_C | Bestaande bouw herontwikkeling - Blok K | 133058,05 | 394931,64 | 8,40 | 16,5 | 16,5 | -- | 21,5 |
| K006_A | Bestaande bouw herontwikkeling - Blok K | 133058,07 | 394924,05 | 1,50 | 16,1 | 16,1 | -- | 21,1 |
| K006_B | Bestaande bouw herontwikkeling - Blok K | 133058,07 | 394924,05 | 4,50 | 18,2 | 18,2 | -- | 23,2 |
| K006_C | Bestaande bouw herontwikkeling - Blok K | 133058,07 | 394924,05 | 8,40 | 18,4 | 18,4 | -- | 23,4 |
| K007_A | Bestaande bouw herontwikkeling - Blok K | 133058,10 | 394916,89 | 1,50 | 15,6 | 15,6 | -- | 20,6 |
| K007_B | Bestaande bouw herontwikkeling - Blok K | 133058,10 | 394916,89 | 4,50 | 18,6 | 18,6 | -- | 23,6 |
| K007_C | Bestaande bouw herontwikkeling - Blok K | 133058,10 | 394916,89 | 8,40 | 19,3 | 19,3 | -- | 24,3 |
| K014_A | Bestaande bouw herontwikkeling - Blok K | 133039,57 | 394916,84 | 1,50 | 7,1 | 7,1 | -- | 12,1 |
| K014_B | Bestaande bouw herontwikkeling - Blok K | 133039,57 | 394916,84 | 4,50 | 7,9 | 7,9 | -- | 12,9 |
| K014_C | Bestaande bouw herontwikkeling - Blok K | 133039,57 | 394916,84 | 8,40 | 7,9 | 7,9 | -- | 12,9 |
| K015_A | Bestaande bouw herontwikkeling - Blok K | 133039,51 | 394924,28 | 1,50 | 9,6 | 9,6 | -- | 14,6 |

Alle getoonde dB-waarden zijn A-gewogen

Rapport: Resultatentabel
Model: WII - kazerne RO LArLT
LAeq totaalresultaten voor toetspunten
Groep: Tennis Club Stappegoor
Groepsreductie: Nee

| Naam Toetspunt | Omschrijving | X | Y | Hoogte | Dag | Avond | Nacht | Etmaal |
|---|---|---|---|---|---|---|---|---|
| K015_B | Bestaande bouw herontwikkeling - Blok K | 133039,51 | 394924,28 | 4,50 | 10,9 | 10,9 | -- | 15,9 |
| K015_C | Bestaande bouw herontwikkeling - Blok K | 133039,51 | 394924,28 | 8,40 | 7,2 | 7,2 | -- | 12,2 |
| K016_A | Bestaande bouw herontwikkeling - Blok K | 133039,45 | 394930,62 | 1,50 | 10,6 | 10,6 | -- | 15,6 |
| K016_B | Bestaande bouw herontwikkeling - Blok K | 133039,45 | 394930,62 | 4,50 | 12,3 | 12,3 | -- | 17,3 |
| K016_C | Bestaande bouw herontwikkeling - Blok K | 133039,45 | 394930,62 | 8,40 | 6,7 | 6,7 | -- | 11,7 |
| K017_A | Bestaande bouw herontwikkeling - Blok K | 133039,34 | 394942,55 | 1,50 | 10,2 | 10,2 | -- | 15,2 |
| K017_B | Bestaande bouw herontwikkeling - Blok K | 133039,34 | 394942,55 | 4,50 | 12,7 | 12,7 | -- | 17,7 |
| K017_C | Bestaande bouw herontwikkeling - Blok K | 133039,34 | 394942,55 | 8,40 | 6,7 | 6,7 | -- | 11,7 |
| K018_A | Bestaande bouw herontwikkeling - Blok K | 133041,19 | 394947,24 | 1,50 | 6,8 | 6,8 | -- | 11,8 |
| K018_B | Bestaande bouw herontwikkeling - Blok K | 133041,19 | 394947,24 | 4,50 | 6,6 | 6,6 | -- | 11,6 |
| K018_C | Bestaande bouw herontwikkeling - Blok K | 133041,19 | 394947,24 | 8,40 | 6,8 | 6,8 | -- | 11,8 |
| K019_A | Bestaande bouw herontwikkeling - Blok K | 133092,99 | 394951,21 | 1,50 | 10,4 | 10,4 | -- | 15,4 |
| K019_B | Bestaande bouw herontwikkeling - Blok K | 133092,99 | 394951,21 | 4,50 | 14,1 | 14,1 | -- | 19,1 |
| K019_C | Bestaande bouw herontwikkeling - Blok K | 133092,99 | 394951,21 | 8,40 | 19,6 | 19,6 | -- | 24,6 |
| K020_A | Bestaande bouw herontwikkeling - Blok K | 133100,77 | 394951,27 | 1,50 | 12,1 | 12,1 | -- | 17,1 |
| K020_B | Bestaande bouw herontwikkeling - Blok K | 133100,77 | 394951,27 | 4,50 | 15,3 | 15,3 | -- | 20,3 |
| K020_C | Bestaande bouw herontwikkeling - Blok K | 133100,77 | 394951,27 | 8,40 | 23,2 | 23,2 | -- | 28,2 |
| K021_A | Bestaande bouw herontwikkeling - Blok K | 133104,60 | 394948,10 | 1,50 | 11,4 | 11,4 | -- | 16,4 |
| K021_B | Bestaande bouw herontwikkeling - Blok K | 133104,60 | 394948,10 | 4,50 | 13,5 | 13,5 | -- | 18,5 |
| K021_C | Bestaande bouw herontwikkeling - Blok K | 133104,60 | 394948,10 | 8,40 | 21,0 | 21,0 | -- | 26,0 |
| K022_A | Bestaande bouw herontwikkeling - Blok K | 133106,56 | 394943,47 | 1,50 | 13,4 | 13,4 | -- | 18,4 |
| K022_B | Bestaande bouw herontwikkeling - Blok K | 133106,56 | 394943,47 | 4,50 | 17,6 | 17,6 | -- | 22,6 |
| K022_C | Bestaande bouw herontwikkeling - Blok K | 133106,56 | 394943,47 | 8,40 | 22,1 | 22,1 | -- | 27,1 |
| K023_A | Bestaande bouw herontwikkeling - Blok K | 133106,63 | 394931,40 | 1,50 | 16,6 | 16,6 | -- | 21,6 |
| K023_B | Bestaande bouw herontwikkeling - Blok K | 133106,63 | 394931,40 | 4,50 | 20,4 | 20,4 | -- | 25,4 |
| K023_C | Bestaande bouw herontwikkeling - Blok K | 133106,63 | 394931,40 | 8,40 | 27,2 | 27,2 | -- | 32,2 |
| K024_A | Bestaande bouw herontwikkeling - Blok K | 133106,69 | 394924,45 | 1,50 | 15,6 | 15,6 | -- | 20,6 |
| K024_B | Bestaande bouw herontwikkeling - Blok K | 133106,69 | 394924,45 | 4,50 | 19,8 | 19,8 | -- | 24,8 |
| K024_C | Bestaande bouw herontwikkeling - Blok K | 133106,69 | 394924,45 | 8,40 | 27,3 | 27,3 | -- | 32,3 |
| K025_A | Bestaande bouw herontwikkeling - Blok K | 133106,74 | 394918,15 | 1,50 | 15,2 | 15,2 | -- | 20,2 |
| K025_B | Bestaande bouw herontwikkeling - Blok K | 133106,74 | 394918,15 | 4,50 | 17,6 | 17,6 | -- | 22,6 |
| K025_C | Bestaande bouw herontwikkeling - Blok K | 133106,74 | 394918,15 | 8,40 | 27,3 | 27,3 | -- | 32,3 |
| K032_A | Bestaande bouw herontwikkeling - Blok K | 133088,12 | 394917,35 | 1,50 | 9,1 | 9,1 | -- | 14,1 |
| K032_B | Bestaande bouw herontwikkeling - Blok K | 133088,12 | 394917,35 | 4,50 | 11,0 | 11,0 | -- | 16,0 |
| K032_C | Bestaande bouw herontwikkeling - Blok K | 133088,12 | 394917,35 | 8,40 | 10,3 | 10,3 | -- | 15,3 |
| K033_A | Bestaande bouw herontwikkeling - Blok K | 133088,06 | 394924,55 | 1,50 | 10,5 | 10,5 | -- | 15,5 |
| K033_B | Bestaande bouw herontwikkeling - Blok K | 133088,06 | 394924,55 | 4,50 | 13,0 | 13,0 | -- | 18,0 |
| K033_C | Bestaande bouw herontwikkeling - Blok K | 133088,06 | 394924,55 | 8,40 | 9,1 | 9,1 | -- | 14,1 |
| K034_A | Bestaande bouw herontwikkeling - Blok K | 133088,01 | 394931,65 | 1,50 | 11,1 | 11,1 | -- | 16,1 |
| K034_B | Bestaande bouw herontwikkeling - Blok K | 133088,01 | 394931,65 | 4,50 | 13,8 | 13,8 | -- | 18,8 |
| K034_C | Bestaande bouw herontwikkeling - Blok K | 133088,01 | 394931,65 | 8,40 | 9,8 | 9,8 | -- | 14,8 |
| K035_A | Bestaande bouw herontwikkeling - Blok K | 133089,63 | 394943,73 | 1,50 | 6,8 | 6,8 | -- | 11,8 |
| K035_B | Bestaande bouw herontwikkeling - Blok K | 133089,63 | 394943,73 | 4,50 | 7,1 | 7,1 | -- | 12,1 |
| K035_C | Bestaande bouw herontwikkeling - Blok K | 133089,63 | 394943,73 | 8,40 | 7,4 | 7,4 | -- | 12,4 |
| K036_A | Bestaande bouw herontwikkeling - Blok K | 133089,60 | 394947,97 | 1,50 | 10,5 | 10,5 | -- | 15,5 |
| K036_B | Bestaande bouw herontwikkeling - Blok K | 133089,60 | 394947,97 | 4,50 | 12,9 | 12,9 | -- | 17,9 |
| K036_C | Bestaande bouw herontwikkeling - Blok K | 133089,60 | 394947,97 | 8,40 | 12,2 | 12,2 | -- | 17,2 |
| L001_A | Bestaande bouw herontw. BSO/school - Blok L | 133045,92 | 394894,36 | 1,50 | 12,1 | 12,1 | -- | 17,1 |
| L001_B | Bestaande bouw herontw. BSO/school - Blok L | 133045,92 | 394894,36 | 4,50 | 13,4 | 13,4 | -- | 18,4 |
| L001_C | Bestaande bouw herontw. BSO/school - Blok L | 133045,92 | 394894,36 | 7,50 | 18,0 | 18,0 | -- | 23,0 |
| L002_A | Bestaande bouw herontw. BSO/school - Blok L | 133051,14 | 394887,24 | 1,50 | 9,7 | 9,7 | -- | 14,7 |
| L002_B | Bestaande bouw herontw. BSO/school - Blok L | 133051,14 | 394887,24 | 4,50 | 9,2 | 9,2 | -- | 14,2 |
| L002_C | Bestaande bouw herontw. BSO/school - Blok L | 133051,14 | 394887,24 | 7,50 | 16,1 | 16,1 | -- | 21,1 |
| L003_A | Bestaande bouw herontw. BSO/school - Blok L | 133051,19 | 394877,28 | 1,50 | 9,2 | 9,2 | -- | 14,2 |
| L003_B | Bestaande bouw herontw. BSO/school - Blok L | 133051,19 | 394877,28 | 4,50 | 8,0 | 8,0 | -- | 13,0 |
| L003_C | Bestaande bouw herontw. BSO/school - Blok L | 133051,19 | 394877,28 | 7,50 | 12,8 | 12,8 | -- | 17,8 |
| L004_A | Bestaande bouw herontw. BSO/school - Blok L | 133062,90 | 394875,28 | 1,50 | 9,1 | 9,1 | -- | 14,1 |
| L004_B | Bestaande bouw herontw. BSO/school - Blok L | 133062,90 | 394875,28 | 4,50 | 9,9 | 9,9 | -- | 14,9 |
| L004_C | Bestaande bouw herontw. BSO/school - Blok L | 133062,90 | 394875,28 | 7,50 | 8,8 | 8,8 | -- | 13,8 |

Alle getoonde dB-waarden zijn A-gewogen

Rapport: Resultatentabel
Model: WII - kazerne RO LArLT
LAeq totaalresultaten voor toetspunten
Groep: Tennis Club Stappegoor
Groepsreductie: Nee

| Naam Toetspunt | Omschrijving | X | Y | Hoogte | Dag | Avond | Nacht | Etmaal |
|---|---|---|---|---|---|---|---|---|
| L005_A | Bestaande bouw herontw. BSO/school - Blok L | 133072,96 | 394869,15 | 1,50 | 14,7 | 14,7 | -- | 19,7 |
| L005_B | Bestaande bouw herontw. BSO/school - Blok L | 133072,96 | 394869,15 | 4,50 | 18,9 | 18,9 | -- | 23,9 |
| L005_C | Bestaande bouw herontw. BSO/school - Blok L | 133072,96 | 394869,15 | 7,50 | 21,3 | 21,3 | -- | 26,3 |
| L006_A | Bestaande bouw herontw. BSO/school - Blok L | 133069,19 | 394857,85 | 1,50 | 14,5 | 14,5 | -- | 19,5 |
| L006_B | Bestaande bouw herontw. BSO/school - Blok L | 133069,19 | 394857,85 | 4,50 | 20,0 | 20,0 | -- | 25,0 |
| L006_C | Bestaande bouw herontw. BSO/school - Blok L | 133069,19 | 394857,85 | 7,50 | 26,9 | 26,9 | -- | 31,9 |
| L007_A | Bestaande bouw herontw. BSO/school - Blok L | 133064,08 | 394851,78 | 1,50 | 13,3 | 13,3 | -- | 18,3 |
| L007_B | Bestaande bouw herontw. BSO/school - Blok L | 133064,08 | 394851,78 | 4,50 | 19,6 | 19,6 | -- | 24,6 |
| L007_C | Bestaande bouw herontw. BSO/school - Blok L | 133064,08 | 394851,78 | 7,50 | 26,7 | 26,7 | -- | 31,7 |
| L008_A | Bestaande bouw herontw. BSO/school - Blok L | 133058,52 | 394857,45 | 1,50 | 8,7 | 8,7 | -- | 13,7 |
| L008_B | Bestaande bouw herontw. BSO/school - Blok L | 133058,52 | 394857,45 | 4,50 | 8,8 | 8,8 | -- | 13,8 |
| L008_C | Bestaande bouw herontw. BSO/school - Blok L | 133058,52 | 394857,45 | 7,50 | 9,5 | 9,5 | -- | 14,5 |
| L009_A | Bestaande bouw herontw. BSO/school - Blok L | 133050,71 | 394862,47 | 1,50 | 14,9 | 14,9 | -- | 19,9 |
| L009_B | Bestaande bouw herontw. BSO/school - Blok L | 133050,71 | 394862,47 | 4,50 | 16,7 | 16,7 | -- | 21,7 |
| L009_C | Bestaande bouw herontw. BSO/school - Blok L | 133050,71 | 394862,47 | 7,50 | 19,4 | 19,4 | -- | 24,4 |
| L010_A | Bestaande bouw herontw. BSO/school - Blok L | 133041,17 | 394868,17 | 1,50 | 13,0 | 13,0 | -- | 18,0 |
| L010_B | Bestaande bouw herontw. BSO/school - Blok L | 133041,17 | 394868,17 | 4,50 | 16,6 | 16,6 | -- | 21,6 |
| L010_C | Bestaande bouw herontw. BSO/school - Blok L | 133041,17 | 394868,17 | 7,50 | 18,6 | 18,6 | -- | 23,6 |
| L011_A | Bestaande bouw herontw. BSO/school - Blok L | 133041,31 | 394876,88 | 1,50 | 13,1 | 13,1 | -- | 18,1 |
| L011_B | Bestaande bouw herontw. BSO/school - Blok L | 133041,31 | 394876,88 | 4,50 | 17,3 | 17,3 | -- | 22,3 |
| L011_C | Bestaande bouw herontw. BSO/school - Blok L | 133041,31 | 394876,88 | 7,50 | 19,4 | 19,4 | -- | 24,4 |
| L012_A | Bestaande bouw herontw. BSO/school - Blok L | 133041,49 | 394887,30 | 1,50 | 14,5 | 14,5 | -- | 19,5 |
| L012_B | Bestaande bouw herontw. BSO/school - Blok L | 133041,49 | 394887,30 | 4,50 | 17,8 | 17,8 | -- | 22,8 |
| L012_C | Bestaande bouw herontw. BSO/school - Blok L | 133041,49 | 394887,30 | 7,50 | 20,4 | 20,4 | -- | 25,4 |
| L015_A | Bestaande bouw herontw. BSO/school - Blok L | 133107,02 | 394880,44 | 1,50 | 16,1 | 16,1 | -- | 21,1 |
| L015_B | Bestaande bouw herontw. BSO/school - Blok L | 133107,02 | 394880,44 | 4,50 | 18,5 | 18,5 | -- | 23,5 |
| L015_C | Bestaande bouw herontw. BSO/school - Blok L | 133107,02 | 394880,44 | 8,40 | 27,5 | 27,5 | -- | 32,5 |
| L016_A | Bestaande bouw herontw. BSO/school - Blok L | 133107,15 | 394865,59 | 1,50 | 19,3 | 19,3 | -- | 24,3 |
| L016_B | Bestaande bouw herontw. BSO/school - Blok L | 133107,15 | 394865,59 | 4,50 | 20,1 | 20,1 | -- | 25,1 |
| L016_C | Bestaande bouw herontw. BSO/school - Blok L | 133107,15 | 394865,59 | 8,40 | 27,5 | 27,5 | -- | 32,5 |
| L017_A | Bestaande bouw herontw. BSO/school - Blok L | 133107,37 | 394853,50 | 1,50 | 18,8 | 18,8 | -- | 23,8 |
| L017_B | Bestaande bouw herontw. BSO/school - Blok L | 133107,37 | 394853,50 | 4,50 | 19,8 | 19,8 | -- | 24,8 |
| L017_C | Bestaande bouw herontw. BSO/school - Blok L | 133107,37 | 394853,50 | 8,40 | 28,7 | 28,7 | -- | 33,7 |
| L018_A | Bestaande bouw herontw. BSO/school - Blok L | 133105,53 | 394846,16 | 1,50 | 16,1 | 16,1 | -- | 21,1 |
| L018_B | Bestaande bouw herontw. BSO/school - Blok L | 133105,53 | 394846,16 | 4,50 | 17,5 | 17,5 | -- | 22,5 |
| L018_C | Bestaande bouw herontw. BSO/school - Blok L | 133105,53 | 394846,16 | 8,40 | 28,7 | 28,7 | -- | 33,7 |
| L019_A | Bestaande bouw herontw. BSO/school - Blok L | 133097,88 | 394841,95 | 1,50 | 13,3 | 13,3 | -- | 18,3 |
| L019_B | Bestaande bouw herontw. BSO/school - Blok L | 133097,88 | 394841,95 | 4,50 | 16,4 | 16,4 | -- | 21,4 |
| L019_C | Bestaande bouw herontw. BSO/school - Blok L | 133097,88 | 394841,95 | 8,40 | 28,3 | 28,3 | -- | 33,3 |
| L020_A | Bestaande bouw herontw. BSO/school - Blok L | 133090,67 | 394848,23 | 1,50 | 14,7 | 14,7 | -- | 19,7 |
| L020_B | Bestaande bouw herontw. BSO/school - Blok L | 133090,67 | 394848,23 | 4,50 | 9,6 | 9,6 | -- | 14,6 |
| L020_C | Bestaande bouw herontw. BSO/school - Blok L | 133090,67 | 394848,23 | 8,40 | 11,4 | 11,4 | -- | 16,4 |
| L021_A | Bestaande bouw herontw. BSO/school - Blok L | 133088,62 | 394864,34 | 1,50 | 9,0 | 9,0 | -- | 14,0 |
| L021_B | Bestaande bouw herontw. BSO/school - Blok L | 133088,62 | 394864,34 | 4,50 | 9,2 | 9,2 | -- | 14,2 |
| L021_C | Bestaande bouw herontw. BSO/school - Blok L | 133088,62 | 394864,34 | 8,40 | 10,1 | 10,1 | -- | 15,1 |
| L022_A | Bestaande bouw herontw. BSO/school - Blok L | 133088,49 | 394879,58 | 1,50 | 14,1 | 14,1 | -- | 19,1 |
| L022_B | Bestaande bouw herontw. BSO/school - Blok L | 133088,49 | 394879,58 | 4,50 | 17,2 | 17,2 | -- | 22,2 |
| L022_C | Bestaande bouw herontw. BSO/school - Blok L | 133088,49 | 394879,58 | 8,40 | 10,5 | 10,5 | -- | 15,5 |
| M001_A | Bestaande bouw herontwikkeling - Blok M | 133051,37 | 394832,81 | 1,50 | 12,5 | 12,5 | -- | 17,5 |
| M001_B | Bestaande bouw herontwikkeling - Blok M | 133051,37 | 394832,81 | 4,50 | 17,0 | 17,0 | -- | 22,0 |
| M002_A | Bestaande bouw herontwikkeling - Blok M | 133063,32 | 394832,89 | 1,50 | 11,8 | 11,8 | -- | 16,8 |
| M002_B | Bestaande bouw herontwikkeling - Blok M | 133063,32 | 394832,89 | 4,50 | 12,5 | 12,5 | -- | 17,5 |
| M003_A | Bestaande bouw herontwikkeling - Blok M | 133069,20 | 394828,31 | 1,50 | 19,0 | 19,0 | -- | 24,0 |
| M003_B | Bestaande bouw herontwikkeling - Blok M | 133069,20 | 394828,31 | 4,50 | 20,5 | 20,5 | -- | 25,5 |
| M004_A | Bestaande bouw herontwikkeling - Blok M | 133064,35 | 394823,69 | 1,50 | 18,3 | 18,3 | -- | 23,3 |
| M004_B | Bestaande bouw herontwikkeling - Blok M | 133064,35 | 394823,69 | 4,50 | 19,8 | 19,8 | -- | 24,8 |
| M005_A | Bestaande bouw herontwikkeling - Blok M | 133051,83 | 394823,60 | 1,50 | 18,2 | 18,2 | -- | 23,2 |
| M005_B | Bestaande bouw herontwikkeling - Blok M | 133051,83 | 394823,60 | 4,50 | 19,4 | 19,4 | -- | 24,4 |
| M006_A | Bestaande bouw herontwikkeling - Blok M | 133047,45 | 394828,33 | 1,50 | 12,9 | 12,9 | -- | 17,9 |

Alle getoonde dB-waarden zijn A-gewogen

Rapport: Resultatentabel
Model: WII - kazerne RO LArLT
LAeq totaalresultaten voor toetspunten
Groep: Tennis Club Stappegoor
Groepsreductie: Nee

| Naam Toetspunt | Omschrijving | X | Y | Hoogte | Dag | Avond | Nacht | Etmaal |
|---|---|---|---|---|---|---|---|---|
| M006_B | Bestaande bouw herontwikkeling - Blok M | 133047,45 | 394828,33 | 4,50 | 9,9 | 9,9 | -- | 14,9 |
| M007_A | Bestaande bouw herontwikkeling - Blok M | 133085,58 | 394833,18 | 1,50 | 13,2 | 13,2 | -- | 18,2 |
| M007_B | Bestaande bouw herontwikkeling - Blok M | 133085,58 | 394833,18 | 4,50 | 16,4 | 16,4 | -- | 21,4 |
| M008_A | Bestaande bouw herontwikkeling - Blok M | 133100,93 | 394832,21 | 1,50 | 12,4 | 12,4 | -- | 17,4 |
| M008_B | Bestaande bouw herontwikkeling - Blok M | 133100,93 | 394832,21 | 4,50 | 12,5 | 12,5 | -- | 17,5 |
| M009_A | Bestaande bouw herontwikkeling - Blok M | 133113,19 | 394826,98 | 1,50 | 21,5 | 21,5 | -- | 26,5 |
| M009_B | Bestaande bouw herontwikkeling - Blok M | 133113,19 | 394826,98 | 4,50 | 22,4 | 22,4 | -- | 27,4 |
| M010_A | Bestaande bouw herontwikkeling - Blok M | 133102,21 | 394821,39 | 1,50 | 17,9 | 17,9 | -- | 22,9 |
| M010_B | Bestaande bouw herontwikkeling - Blok M | 133102,21 | 394821,39 | 4,50 | 17,9 | 17,9 | -- | 22,9 |
| M011_A | Bestaande bouw herontwikkeling - Blok M | 133085,20 | 394820,20 | 1,50 | 19,7 | 19,7 | -- | 24,7 |
| M011_B | Bestaande bouw herontwikkeling - Blok M | 133085,20 | 394820,20 | 4,50 | 20,6 | 20,6 | -- | 25,6 |
| M012_A | Bestaande bouw herontwikkeling - Blok M | 133081,20 | 394826,32 | 1,50 | 11,4 | 11,4 | -- | 16,4 |
| M012_B | Bestaande bouw herontwikkeling - Blok M | 133081,20 | 394826,32 | 4,50 | 10,8 | 10,8 | -- | 15,8 |
| M013_A | Bestaande bouw herontwikkeling - Blok M | 133062,93 | 394809,92 | 1,50 | 10,9 | 10,9 | -- | 15,9 |
| M013_B | Bestaande bouw herontwikkeling - Blok M | 133062,93 | 394809,92 | 4,50 | 12,5 | 12,5 | -- | 17,5 |
| M014_A | Bestaande bouw herontwikkeling - Blok M | 133069,61 | 394804,56 | 1,50 | 19,5 | 19,5 | -- | 24,5 |
| M014_B | Bestaande bouw herontwikkeling - Blok M | 133069,61 | 394804,56 | 4,50 | 21,5 | 21,5 | -- | 26,5 |
| M015_A | Bestaande bouw herontwikkeling - Blok M | 133069,60 | 394792,47 | 1,50 | 18,7 | 18,7 | -- | 23,7 |
| M015_B | Bestaande bouw herontwikkeling - Blok M | 133069,60 | 394792,47 | 4,50 | 18,7 | 18,7 | -- | 23,7 |
| M016_A | Bestaande bouw herontwikkeling - Blok M | 133063,04 | 394786,71 | 1,50 | 17,3 | 17,3 | -- | 22,3 |
| M016_B | Bestaande bouw herontwikkeling - Blok M | 133063,04 | 394786,71 | 4,50 | 16,2 | 16,2 | -- | 21,2 |
| M017_A | Bestaande bouw herontwikkeling - Blok M | 133057,59 | 394791,80 | 1,50 | 16,3 | 16,3 | -- | 21,3 |
| M017_B | Bestaande bouw herontwikkeling - Blok M | 133057,59 | 394791,80 | 4,50 | 16,5 | 16,5 | -- | 21,5 |
| M018_A | Bestaande bouw herontwikkeling - Blok M | 133057,26 | 394804,32 | 1,50 | 12,8 | 12,8 | -- | 17,8 |
| M018_B | Bestaande bouw herontwikkeling - Blok M | 133057,26 | 394804,32 | 4,50 | 11,0 | 11,0 | -- | 16,0 |
| N001_A | Nieuwbouw gestapeld- Blok N | 133094,54 | 394778,24 | 1,50 | 12,7 | 12,7 | -- | 17,7 |
| N001_B | Nieuwbouw gestapeld- Blok N | 133094,54 | 394778,24 | 4,50 | 12,5 | 12,5 | -- | 17,5 |
| N001_C | Nieuwbouw gestapeld- Blok N | 133094,54 | 394778,24 | 7,50 | 12,9 | 12,9 | -- | 17,9 |
| N001_D | Nieuwbouw gestapeld- Blok N | 133094,54 | 394778,24 | 10,50 | 15,5 | 15,5 | -- | 20,5 |
| N002_A | Nieuwbouw gestapeld- Blok N | 133103,97 | 394778,24 | 1,50 | 13,6 | 13,6 | -- | 18,6 |
| N002_B | Nieuwbouw gestapeld- Blok N | 133103,97 | 394778,24 | 4,50 | 13,0 | 13,0 | -- | 18,0 |
| N002_C | Nieuwbouw gestapeld- Blok N | 133103,97 | 394778,24 | 7,50 | 13,4 | 13,4 | -- | 18,4 |
| N002_D | Nieuwbouw gestapeld- Blok N | 133103,97 | 394778,24 | 10,50 | 16,8 | 16,8 | -- | 21,8 |
| N003_A | Nieuwbouw gestapeld- Blok N | 133111,27 | 394772,20 | 1,50 | 21,8 | 21,8 | -- | 26,8 |
| N003_B | Nieuwbouw gestapeld- Blok N | 133111,27 | 394772,20 | 4,50 | 23,0 | 23,0 | -- | 28,0 |
| N003_C | Nieuwbouw gestapeld- Blok N | 133111,27 | 394772,20 | 7,50 | 25,9 | 25,9 | -- | 30,9 |
| N003_D | Nieuwbouw gestapeld- Blok N | 133111,27 | 394772,20 | 10,50 | 34,5 | 34,5 | -- | 39,5 |
| N004_A | Nieuwbouw gestapeld- Blok N | 133111,19 | 394752,48 | 1,50 | 24,2 | 24,2 | -- | 29,2 |
| N004_B | Nieuwbouw gestapeld- Blok N | 133111,19 | 394752,48 | 4,50 | 25,6 | 25,6 | -- | 30,6 |
| N004_C | Nieuwbouw gestapeld- Blok N | 133111,19 | 394752,48 | 7,50 | 28,1 | 28,1 | -- | 33,1 |
| N004_D | Nieuwbouw gestapeld- Blok N | 133111,19 | 394752,48 | 10,50 | 35,8 | 35,8 | -- | 40,8 |
| N005_A | Nieuwbouw gestapeld- Blok N | 133104,64 | 394748,09 | 1,50 | 29,5 | 29,5 | -- | 34,5 |
| N005_B | Nieuwbouw gestapeld- Blok N | 133104,64 | 394748,09 | 4,50 | 30,6 | 30,6 | -- | 35,6 |
| N005_C | Nieuwbouw gestapeld- Blok N | 133104,64 | 394748,09 | 7,50 | 31,2 | 31,2 | -- | 36,2 |
| N005_D | Nieuwbouw gestapeld- Blok N | 133104,64 | 394748,09 | 10,50 | 35,5 | 35,5 | -- | 40,5 |
| N006_A | Nieuwbouw gestapeld- Blok N | 133094,54 | 394747,98 | 1,50 | 32,4 | 32,4 | -- | 37,4 |
| N006_B | Nieuwbouw gestapeld- Blok N | 133094,54 | 394747,98 | 4,50 | 33,7 | 33,7 | -- | 38,7 |
| N006_C | Nieuwbouw gestapeld- Blok N | 133094,54 | 394747,98 | 7,50 | 34,7 | 34,7 | -- | 39,7 |
| N006_D | Nieuwbouw gestapeld- Blok N | 133094,54 | 394747,98 | 10,50 | 36,2 | 36,2 | -- | 41,2 |
| N007_A | Nieuwbouw gestapeld- Blok N | 133088,38 | 394753,66 | 1,50 | 27,9 | 27,9 | -- | 32,9 |
| N007_B | Nieuwbouw gestapeld- Blok N | 133088,38 | 394753,66 | 4,50 | 29,6 | 29,6 | -- | 34,6 |
| N007_C | Nieuwbouw gestapeld- Blok N | 133088,38 | 394753,66 | 7,50 | 30,6 | 30,6 | -- | 35,6 |
| N007_D | Nieuwbouw gestapeld- Blok N | 133088,38 | 394753,66 | 10,50 | 31,1 | 31,1 | -- | 36,1 |
| N008_A | Nieuwbouw gestapeld- Blok N | 133088,58 | 394767,05 | 1,50 | 13,6 | 13,6 | -- | 18,6 |
| N008_B | Nieuwbouw gestapeld- Blok N | 133088,58 | 394767,05 | 4,50 | 14,3 | 14,3 | -- | 19,3 |
| N008_C | Nieuwbouw gestapeld- Blok N | 133088,58 | 394767,05 | 7,50 | 14,0 | 14,0 | -- | 19,0 |
| N008_D | Nieuwbouw gestapeld- Blok N | 133088,58 | 394767,05 | 10,50 | 15,2 | 15,2 | -- | 20,2 |
| N009_A | Nieuwbouw gestapeld- Blok N | 133073,41 | 394757,11 | 1,50 | 15,7 | 15,7 | -- | 20,7 |
| N009_A | Nieuwbouw gestapeld- Blok N | 133073,40 | 394760,23 | 1,50 | 15,5 | 15,5 | -- | 20,5 |

Alle getoonde dB-waarden zijn A-gewogen

Rapport: Resultatentabel
Model: WII - kazerne RO LArLT
LAeq totaalresultaten voor toetspunten
Groep: Tennis Club Stappegoor
Groepsreductie: Nee

| Naam Toetspunt | Omschrijving | X | Y | Hoogte | Dag | Avond | Nacht | Etmaal |
|---|---|---|---|---|---|---|---|---|
| N009_B | Nieuwbouw gestapeld- Blok N | 133073,40 | 394760,23 | 4,50 | 14,4 | 14,4 | -- | 19,4 |
| N009_C | Nieuwbouw gestapeld- Blok N | 133073,40 | 394760,23 | 7,50 | 16,0 | 16,0 | -- | 21,0 |
| N010_A | Nieuwbouw gestapeld- Blok N | 133081,84 | 394753,22 | 1,50 | 26,9 | 26,9 | -- | 31,9 |
| N010_B | Nieuwbouw gestapeld- Blok N | 133081,84 | 394753,22 | 4,50 | 27,9 | 27,9 | -- | 32,9 |
| N010_C | Nieuwbouw gestapeld- Blok N | 133081,84 | 394753,22 | 7,50 | 28,6 | 28,6 | -- | 33,6 |
| N010_D | Nieuwbouw gestapeld- Blok N | 133081,84 | 394753,22 | 10,50 | 31,6 | 31,6 | -- | 36,6 |
| N011_A | Nieuwbouw gestapeld- Blok N | 133081,95 | 394742,46 | 1,50 | 32,7 | 32,7 | -- | 37,7 |
| N011_B | Nieuwbouw gestapeld- Blok N | 133081,95 | 394742,46 | 4,50 | 33,9 | 33,9 | -- | 38,9 |
| N011_C | Nieuwbouw gestapeld- Blok N | 133081,95 | 394742,46 | 7,50 | 34,7 | 34,7 | -- | 39,7 |
| N011_D | Nieuwbouw gestapeld- Blok N | 133081,95 | 394742,46 | 10,50 | 37,0 | 37,0 | -- | 42,0 |
| N012_A | Nieuwbouw gestapeld- Blok N | 133077,25 | 394737,36 | 1,50 | 31,9 | 31,9 | -- | 36,9 |
| N012_B | Nieuwbouw gestapeld- Blok N | 133077,25 | 394737,36 | 4,50 | 32,4 | 32,4 | -- | 37,4 |
| N012_C | Nieuwbouw gestapeld- Blok N | 133077,25 | 394737,36 | 7,50 | 33,2 | 33,2 | -- | 38,2 |
| N012_D | Nieuwbouw gestapeld- Blok N | 133077,25 | 394737,36 | 10,50 | 35,9 | 35,9 | -- | 40,9 |
| N013_A | Nieuwbouw gestapeld- Blok N | 133056,91 | 394737,57 | 1,50 | 31,1 | 31,1 | -- | 36,1 |
| N013_B | Nieuwbouw gestapeld- Blok N | 133056,91 | 394737,57 | 4,50 | 31,7 | 31,7 | -- | 36,7 |
| N013_C | Nieuwbouw gestapeld- Blok N | 133056,91 | 394737,57 | 7,50 | 32,2 | 32,2 | -- | 37,2 |
| N013_D | Nieuwbouw gestapeld- Blok N | 133056,91 | 394737,57 | 10,50 | 32,9 | 32,9 | -- | 37,9 |
| N014_A | Nieuwbouw gestapeld- Blok N | 133051,53 | 394741,08 | 1,50 | 27,6 | 27,6 | -- | 32,6 |
| N014_B | Nieuwbouw gestapeld- Blok N | 133051,53 | 394741,08 | 4,50 | 28,5 | 28,5 | -- | 33,5 |
| N014_C | Nieuwbouw gestapeld- Blok N | 133051,53 | 394741,08 | 7,50 | 27,7 | 27,7 | -- | 32,7 |
| N015_A | Nieuwbouw gestapeld- Blok N | 133051,49 | 394750,03 | 1,50 | 26,4 | 26,4 | -- | 31,4 |
| N015_B | Nieuwbouw gestapeld- Blok N | 133051,49 | 394750,03 | 4,50 | 26,6 | 26,6 | -- | 31,6 |
| N015_C | Nieuwbouw gestapeld- Blok N | 133051,49 | 394750,03 | 7,50 | 21,8 | 21,8 | -- | 26,8 |
| N015_D | Nieuwbouw gestapeld- Blok N | 133051,49 | 394750,03 | 10,50 | 13,9 | 13,9 | -- | 18,9 |
| N016_A | Nieuwbouw gestapeld- Blok N | 133063,20 | 394757,12 | 1,50 | 13,6 | 13,6 | -- | 18,6 |
| N016_A | Nieuwbouw gestapeld- Blok N | 133063,21 | 394760,14 | 1,50 | 14,5 | 14,5 | -- | 19,5 |
| N016_B | Nieuwbouw gestapeld- Blok N | 133063,21 | 394760,14 | 4,50 | 13,0 | 13,0 | -- | 18,0 |
| N016_C | Nieuwbouw gestapeld- Blok N | 133063,21 | 394760,14 | 7,50 | 14,2 | 14,2 | -- | 19,2 |

Alle getoonde dB-waarden zijn A-gewogen

Rapport: Resultatentabel
Model: WII - kazerne LAmax
LAmax totaalresultaten voor toetspunten
Groep: Tennis Club Stappegoor

| Naam Toetspunt | Omschrijving | X | Y | Hoogte | Dag | Avond | Nacht |
|---|---|---|---|---|---|---|---|
| A001-1_A | Nieuwbouw - blok A | 132965,15 | 394999,52 | 1,50 | 25,1 | 25,1 | -- |
| A001-1_B | Nieuwbouw - blok A | 132965,15 | 394999,52 | 4,50 | 25,6 | 25,6 | -- |
| A001-1_C | Nieuwbouw - blok A | 132965,15 | 394999,52 | 7,50 | 29,5 | 29,5 | -- |
| A001-2_A | Nieuwbouw - blok A | 132965,78 | 394988,46 | 1,50 | 35,9 | 35,9 | -- |
| A001-3_A | Nieuwbouw - blok A | 132966,02 | 394991,79 | 4,50 | 35,4 | 35,4 | -- |
| A001-3_B | Nieuwbouw - blok A | 132966,02 | 394991,79 | 7,50 | 39,4 | 39,4 | -- |
| A001-4_A | Nieuwbouw - blok A | 132961,37 | 394994,78 | 1,50 | 34,1 | 34,1 | -- |
| A001-5_A | Nieuwbouw - blok A | 132963,47 | 394996,09 | 4,50 | 27,7 | 27,7 | -- |
| A001-5_B | Nieuwbouw - blok A | 132963,47 | 394996,09 | 7,50 | 31,4 | 31,4 | -- |
| A002-1_A | Nieuwbouw - blok A | 132971,66 | 394999,53 | 1,50 | 24,3 | 24,3 | -- |
| A002-1_B | Nieuwbouw - blok A | 132971,66 | 394999,53 | 4,50 | 26,9 | 26,9 | -- |
| A002-1_C | Nieuwbouw - blok A | 132971,66 | 394999,53 | 7,50 | 29,0 | 29,0 | -- |
| A002-2_A | Nieuwbouw - blok A | 132971,50 | 394988,49 | 1,50 | 35,5 | 35,5 | -- |
| A002-3_A | Nieuwbouw - blok A | 132971,68 | 394991,82 | 4,50 | 37,6 | 37,6 | -- |
| A002-3_B | Nieuwbouw - blok A | 132971,68 | 394991,82 | 7,50 | 39,4 | 39,4 | -- |
| A003-1_A | Nieuwbouw - blok A | 132976,86 | 394999,59 | 1,50 | 23,9 | 23,9 | -- |
| A003-1_B | Nieuwbouw - blok A | 132976,86 | 394999,59 | 4,50 | 24,6 | 24,6 | -- |
| A003-1_C | Nieuwbouw - blok A | 132976,86 | 394999,59 | 7,50 | 26,6 | 26,6 | -- |
| A003-2_A | Nieuwbouw - blok A | 132976,79 | 394988,52 | 1,50 | 34,1 | 34,1 | -- |
| A003-3_A | Nieuwbouw - blok A | 132976,89 | 394991,85 | 4,50 | 36,7 | 36,7 | -- |
| A003-3_B | Nieuwbouw - blok A | 132976,89 | 394991,85 | 7,50 | 39,5 | 39,5 | -- |
| A004-1_A | Nieuwbouw - blok A | 132982,18 | 394999,62 | 1,50 | 24,8 | 24,8 | -- |
| A004-1_B | Nieuwbouw - blok A | 132982,18 | 394999,62 | 4,50 | 25,3 | 25,3 | -- |
| A004-1_C | Nieuwbouw - blok A | 132982,18 | 394999,62 | 7,50 | 27,1 | 27,1 | -- |
| A004-2_A | Nieuwbouw - blok A | 132982,23 | 394988,54 | 1,50 | 33,0 | 33,0 | -- |
| A004-3_A | Nieuwbouw - blok A | 132982,39 | 394991,89 | 4,50 | 35,1 | 35,1 | -- |
| A004-3_B | Nieuwbouw - blok A | 132982,39 | 394991,89 | 7,50 | 37,6 | 37,6 | -- |
| A005-1_A | Nieuwbouw - blok A | 132987,65 | 394999,65 | 1,50 | 27,3 | 27,3 | -- |
| A005-1_B | Nieuwbouw - blok A | 132987,65 | 394999,65 | 4,50 | 25,4 | 25,4 | -- |
| A005-1_C | Nieuwbouw - blok A | 132987,65 | 394999,65 | 7,50 | 26,8 | 26,8 | -- |
| A005-2_A | Nieuwbouw - blok A | 132987,71 | 394988,57 | 1,50 | 32,6 | 32,6 | -- |
| A005-3_A | Nieuwbouw - blok A | 132987,88 | 394991,92 | 4,50 | 34,5 | 34,5 | -- |
| A005-3_B | Nieuwbouw - blok A | 132987,88 | 394991,92 | 7,50 | 37,1 | 37,1 | -- |
| A006-1_A | Nieuwbouw - blok A | 132993,39 | 394999,69 | 1,50 | 25,0 | 25,0 | -- |
| A006-1_B | Nieuwbouw - blok A | 132993,39 | 394999,69 | 4,50 | 24,5 | 24,5 | -- |
| A006-1_C | Nieuwbouw - blok A | 132993,39 | 394999,69 | 7,50 | 26,1 | 26,1 | -- |
| A006-2_A | Nieuwbouw - blok A | 132993,28 | 394988,66 | 1,50 | 32,4 | 32,4 | -- |
| A006-3_A | Nieuwbouw - blok A | 132993,45 | 394992,06 | 4,50 | 34,3 | 34,3 | -- |
| A006-3_B | Nieuwbouw - blok A | 132993,45 | 394992,06 | 7,50 | 36,0 | 36,0 | -- |
| A007-1_A | Nieuwbouw - blok A | 132999,06 | 394999,73 | 1,50 | 23,9 | 23,9 | -- |
| A007-1_B | Nieuwbouw - blok A | 132999,06 | 394999,73 | 4,50 | 23,7 | 23,7 | -- |
| A007-1_C | Nieuwbouw - blok A | 132999,06 | 394999,73 | 7,50 | 25,5 | 25,5 | -- |
| A007-2_A | Nieuwbouw - blok A | 132998,59 | 394988,69 | 1,50 | 31,5 | 31,5 | -- |
| A007-3_A | Nieuwbouw - blok A | 132998,76 | 394992,15 | 4,50 | 33,5 | 33,5 | -- |
| A007-3_B | Nieuwbouw - blok A | 132998,76 | 394992,15 | 7,50 | 35,9 | 35,9 | -- |
| A008-1_A | Nieuwbouw - blok A | 133004,72 | 394999,78 | 1,50 | 21,4 | 21,4 | -- |
| A008-1_B | Nieuwbouw - blok A | 133004,72 | 394999,78 | 4,50 | 23,7 | 23,7 | -- |
| A008-1_C | Nieuwbouw - blok A | 133004,72 | 394999,78 | 7,50 | 25,5 | 25,5 | -- |
| A008-2_A | Nieuwbouw - blok A | 133004,12 | 394988,72 | 1,50 | 30,0 | 30,0 | -- |
| A008-3_A | Nieuwbouw - blok A | 133004,25 | 394992,19 | 4,50 | 32,8 | 32,8 | -- |
| A008-3_B | Nieuwbouw - blok A | 133004,25 | 394992,19 | 7,50 | 34,8 | 34,8 | -- |
| A009-1_A | Nieuwbouw - blok A | 133010,23 | 394999,82 | 1,50 | 21,5 | 21,5 | -- |
| A009-1_B | Nieuwbouw - blok A | 133010,23 | 394999,82 | 4,50 | 23,9 | 23,9 | -- |
| A009-1_C | Nieuwbouw - blok A | 133010,23 | 394999,82 | 7,50 | 25,6 | 25,6 | -- |
| A009-2_A | Nieuwbouw - blok A | 133009,58 | 394988,76 | 1,50 | 29,9 | 29,9 | -- |
| A009-3_A | Nieuwbouw - blok A | 133009,74 | 394992,23 | 4,50 | 33,4 | 33,4 | -- |
| A009-3_B | Nieuwbouw - blok A | 133009,74 | 394992,23 | 7,50 | 34,3 | 34,3 | -- |
| A010-1_A | Nieuwbouw - blok A | 133015,44 | 394999,86 | 1,50 | 23,7 | 23,7 | -- |
| A010-1_B | Nieuwbouw - blok A | 133015,44 | 394999,86 | 4,50 | 24,3 | 24,3 | -- |
| A010-1_C | Nieuwbouw - blok A | 133015,44 | 394999,86 | 7,50 | 25,8 | 25,8 | -- |

Alle getoonde dB-waarden zijn A-gewogen

Rapport: Resultatentabel
Model: WII - kazerne LAmax
LAmax totaalresultaten voor toetspunten
Groep: Tennis Club Stappegoor

| Naam Toetspunt | Omschrijving | X | Y | Hoogte | Dag | Avond | Nacht |
|---|---|---|---|---|---|---|---|
| A010-2_A | Nieuwbouw - blok A | 133014,81 | 394988,79 | 1,50 | 33,5 | 33,5 | -- |
| A010-3_A | Nieuwbouw - blok A | 133014,90 | 394992,27 | 4,50 | 34,5 | 34,5 | -- |
| A010-3_B | Nieuwbouw - blok A | 133014,90 | 394992,27 | 7,50 | 35,3 | 35,3 | -- |
| A011-1_A | Nieuwbouw - blok A | 133020,64 | 394999,90 | 1,50 | 25,3 | 25,3 | -- |
| A011-1_B | Nieuwbouw - blok A | 133020,64 | 394999,90 | 4,50 | 25,7 | 25,7 | -- |
| A011-1_C | Nieuwbouw - blok A | 133020,64 | 394999,90 | 7,50 | 26,8 | 26,8 | -- |
| A011-2_A | Nieuwbouw - blok A | 133020,87 | 394988,82 | 1,50 | 33,7 | 33,7 | -- |
| A011-3_A | Nieuwbouw - blok A | 133021,07 | 394992,32 | 4,50 | 32,8 | 32,8 | -- |
| A011-3_B | Nieuwbouw - blok A | 133021,07 | 394992,32 | 7,50 | 33,7 | 33,7 | -- |
| A011-4_A | Nieuwbouw - blok A | 133025,03 | 394995,39 | 1,50 | 30,5 | 30,5 | -- |
| A011-5_A | Nieuwbouw - blok A | 133023,43 | 394996,44 | 4,50 | 31,8 | 31,8 | -- |
| A011-5_B | Nieuwbouw - blok A | 133023,43 | 394996,44 | 7,50 | 33,1 | 33,1 | -- |
| AA1_A | Goirleseweg 38 | 132617,87 | 394768,37 | 1,50 | 36,0 | 36,0 | -- |
| AA1_B | Goirleseweg 38 | 132617,87 | 394768,37 | 4,50 | 36,4 | 36,4 | -- |
| AA1_C | Goirleseweg 38 | 132617,87 | 394768,37 | 7,50 | 36,5 | 36,5 | -- |
| AA2_A | Bernard Leenestraat 4 | 132656,48 | 394757,12 | 1,50 | 39,3 | 39,3 | -- |
| AA2_B | Bernard Leenestraat 4 | 132656,48 | 394757,12 | 4,50 | 38,5 | 38,5 | -- |
| AA2_C | Bernard Leenestraat 4 | 132656,48 | 394757,12 | 7,50 | 37,7 | 37,7 | -- |
| B012-1_A | Nieuwbouw - blok B | 133025,40 | 394973,39 | 1,50 | 30,6 | 30,6 | -- |
| B012-1_B | Nieuwbouw - blok B | 133025,40 | 394973,39 | 4,50 | 31,6 | 31,6 | -- |
| B012-1_C | Nieuwbouw - blok B | 133025,40 | 394973,39 | 7,50 | 33,2 | 33,2 | -- |
| B012-2_A | Nieuwbouw - blok B | 133015,13 | 394972,93 | 1,50 | 32,8 | 32,8 | -- |
| B012-2_B | Nieuwbouw - blok B | 133015,13 | 394972,93 | 4,50 | 33,3 | 33,3 | -- |
| B012-2_C | Nieuwbouw - blok B | 133015,13 | 394972,93 | 7,50 | 27,5 | 27,5 | -- |
| B012-3_A | Nieuwbouw - blok B | 133020,33 | 394976,19 | 1,50 | 22,1 | 22,1 | -- |
| B012-3_B | Nieuwbouw - blok B | 133020,33 | 394976,19 | 4,50 | 22,5 | 22,5 | -- |
| B012-3_C | Nieuwbouw - blok B | 133020,33 | 394976,19 | 7,50 | 27,1 | 27,1 | -- |
| B013-1_A | Nieuwbouw - blok B | 133025,38 | 394968,37 | 1,50 | 30,5 | 30,5 | -- |
| B013-1_B | Nieuwbouw - blok B | 133025,38 | 394968,37 | 4,50 | 31,3 | 31,3 | -- |
| B013-1_C | Nieuwbouw - blok B | 133025,38 | 394968,37 | 7,50 | 33,1 | 33,1 | -- |
| B013-2_A | Nieuwbouw - blok B | 133015,19 | 394967,92 | 1,50 | 32,5 | 32,5 | -- |
| B013-2_B | Nieuwbouw - blok B | 133015,19 | 394967,92 | 4,50 | 33,0 | 33,0 | -- |
| B013-2_C | Nieuwbouw - blok B | 133015,19 | 394967,92 | 7,50 | 27,7 | 27,7 | -- |
| B014-1_A | Nieuwbouw - blok B | 133025,36 | 394962,60 | 1,50 | 31,3 | 31,3 | -- |
| B014-1_B | Nieuwbouw - blok B | 133025,36 | 394962,60 | 4,50 | 31,3 | 31,3 | -- |
| B014-1_C | Nieuwbouw - blok B | 133025,36 | 394962,60 | 7,50 | 33,2 | 33,2 | -- |
| B014-2_A | Nieuwbouw - blok B | 133015,26 | 394962,18 | 1,50 | 30,4 | 30,4 | -- |
| B014-2_B | Nieuwbouw - blok B | 133015,26 | 394962,18 | 4,50 | 31,1 | 31,1 | -- |
| B014-2_C | Nieuwbouw - blok B | 133015,26 | 394962,18 | 7,50 | 28,8 | 28,8 | -- |
| B015-1_A | Nieuwbouw - blok B | 133025,33 | 394957,16 | 1,50 | 30,5 | 30,5 | -- |
| B015-1_B | Nieuwbouw - blok B | 133025,33 | 394957,16 | 4,50 | 31,3 | 31,3 | -- |
| B015-1_C | Nieuwbouw - blok B | 133025,33 | 394957,16 | 7,50 | 33,4 | 33,4 | -- |
| B015-2_A | Nieuwbouw - blok B | 133015,31 | 394957,24 | 1,50 | 30,6 | 30,6 | -- |
| B015-2_B | Nieuwbouw - blok B | 133015,31 | 394957,24 | 4,50 | 31,1 | 31,1 | -- |
| B015-2_C | Nieuwbouw - blok B | 133015,31 | 394957,24 | 7,50 | 29,5 | 29,5 | -- |
| B016-1_A | Nieuwbouw - blok B | 133025,31 | 394952,07 | 1,50 | 31,3 | 31,3 | -- |
| B016-1_B | Nieuwbouw - blok B | 133025,31 | 394952,07 | 4,50 | 32,5 | 32,5 | -- |
| B016-1_C | Nieuwbouw - blok B | 133025,31 | 394952,07 | 7,50 | 33,8 | 33,8 | -- |
| B016-2_A | Nieuwbouw - blok B | 133015,38 | 394951,77 | 1,50 | 30,7 | 30,7 | -- |
| B016-2_B | Nieuwbouw - blok B | 133015,38 | 394951,77 | 4,50 | 31,1 | 31,1 | -- |
| B016-2_C | Nieuwbouw - blok B | 133015,38 | 394951,77 | 7,50 | 33,4 | 33,4 | -- |
| B017-1_A | Nieuwbouw - blok B | 133025,85 | 394946,37 | 1,50 | 32,5 | 32,5 | -- |
| B017-1_B | Nieuwbouw - blok B | 133025,85 | 394946,37 | 4,50 | 33,3 | 33,3 | -- |
| B017-1_C | Nieuwbouw - blok B | 133025,85 | 394946,37 | 7,50 | 35,1 | 35,1 | -- |
| B017-2_A | Nieuwbouw - blok B | 133015,89 | 394945,96 | 1,50 | 30,5 | 30,5 | -- |
| B017-2_B | Nieuwbouw - blok B | 133015,89 | 394945,96 | 4,50 | 31,1 | 31,1 | -- |
| B017-2_C | Nieuwbouw - blok B | 133015,89 | 394945,96 | 7,50 | 31,0 | 31,0 | -- |
| B018-1_A | Nieuwbouw - blok B | 133025,84 | 394940,78 | 1,50 | 33,3 | 33,3 | -- |
| B018-1_B | Nieuwbouw - blok B | 133025,84 | 394940,78 | 4,50 | 34,2 | 34,2 | -- |
| B018-1_C | Nieuwbouw - blok B | 133025,84 | 394940,78 | 7,50 | 35,8 | 35,8 | -- |

Alle getoonde dB-waarden zijn A-gewogen

Rapport: Resultatentabel
Model: WII - kazerne LAmax
LAmax totaalresultaten voor toetspunten
Groep: Tennis Club Stappegoor

| Naam Toetspunt | Omschrijving | X | Y | Hoogte | Dag | Avond | Nacht |
|---|---|---|---|---|---|---|---|
| B018-2_A | Nieuwbouw - blok B | 133015,90 | 394940,10 | 1,50 | 22,6 | 22,6 | -- |
| B018-2_B | Nieuwbouw - blok B | 133015,90 | 394940,10 | 4,50 | 23,1 | 23,1 | -- |
| B018-2_C | Nieuwbouw - blok B | 133015,90 | 394940,10 | 7,50 | 31,3 | 31,3 | -- |
| B019-1_A | Nieuwbouw - blok B | 133025,84 | 394934,91 | 1,50 | 33,8 | 33,8 | -- |
| B019-1_B | Nieuwbouw - blok B | 133025,84 | 394934,91 | 4,50 | 33,9 | 33,9 | -- |
| B019-1_C | Nieuwbouw - blok B | 133025,84 | 394934,91 | 7,50 | 37,3 | 37,3 | -- |
| B019-2_A | Nieuwbouw - blok B | 133015,92 | 394934,78 | 1,50 | 22,7 | 22,7 | -- |
| B019-2_B | Nieuwbouw - blok B | 133015,92 | 394934,78 | 4,50 | 23,4 | 23,4 | -- |
| B019-2_C | Nieuwbouw - blok B | 133015,92 | 394934,78 | 7,50 | 32,1 | 32,1 | -- |
| B020-1_A | Nieuwbouw - blok B | 133025,83 | 394930,00 | 1,50 | 34,2 | 34,2 | -- |
| B020-1_B | Nieuwbouw - blok B | 133025,83 | 394930,00 | 4,50 | 34,3 | 34,3 | -- |
| B020-1_C | Nieuwbouw - blok B | 133025,83 | 394930,00 | 7,50 | 38,0 | 38,0 | -- |
| B020-2_A | Nieuwbouw - blok B | 133015,93 | 394930,14 | 1,50 | 28,7 | 28,7 | -- |
| B020-2_B | Nieuwbouw - blok B | 133015,93 | 394930,14 | 4,50 | 31,1 | 31,1 | -- |
| B020-2_C | Nieuwbouw - blok B | 133015,93 | 394930,14 | 7,50 | 33,7 | 33,7 | -- |
| B020-3_A | Nieuwbouw - blok B | 133021,06 | 394927,53 | 1,50 | 33,0 | 33,0 | -- |
| B020-3_B | Nieuwbouw - blok B | 133021,06 | 394927,53 | 4,50 | 35,7 | 35,7 | -- |
| B020-3_C | Nieuwbouw - blok B | 133021,06 | 394927,53 | 7,50 | 39,3 | 39,3 | -- |
| B021-1_A | Nieuwbouw - blok B | 133022,47 | 394922,74 | 1,50 | 35,2 | 35,2 | -- |
| B021-1_B | Nieuwbouw - blok B | 133022,47 | 394922,74 | 4,50 | 36,6 | 36,6 | -- |
| B021-1_C | Nieuwbouw - blok B | 133022,47 | 394922,74 | 7,50 | 40,4 | 40,4 | -- |
| B021-2_A | Nieuwbouw - blok B | 133012,59 | 394922,31 | 1,50 | 27,9 | 27,9 | -- |
| B021-2_B | Nieuwbouw - blok B | 133012,59 | 394922,31 | 4,50 | 30,4 | 30,4 | -- |
| B021-2_C | Nieuwbouw - blok B | 133012,59 | 394922,31 | 7,50 | 38,7 | 38,7 | -- |
| B021-3_A | Nieuwbouw - blok B | 133017,75 | 394925,49 | 1,50 | 29,9 | 29,9 | -- |
| B021-3_B | Nieuwbouw - blok B | 133017,75 | 394925,49 | 4,50 | 30,2 | 30,2 | -- |
| B021-3_C | Nieuwbouw - blok B | 133017,75 | 394925,49 | 7,50 | 36,3 | 36,3 | -- |
| B022-1_A | Nieuwbouw - blok B | 133022,53 | 394917,69 | 1,50 | 35,0 | 35,0 | -- |
| B022-1_B | Nieuwbouw - blok B | 133022,53 | 394917,69 | 4,50 | 35,9 | 35,9 | -- |
| B022-1_C | Nieuwbouw - blok B | 133022,53 | 394917,69 | 7,50 | 38,9 | 38,9 | -- |
| B022-2_A | Nieuwbouw - blok B | 133012,59 | 394917,61 | 1,50 | 28,7 | 28,7 | -- |
| B022-2_B | Nieuwbouw - blok B | 133012,59 | 394917,61 | 4,50 | 30,9 | 30,9 | -- |
| B022-2_C | Nieuwbouw - blok B | 133012,59 | 394917,61 | 7,50 | 38,0 | 38,0 | -- |
| B023-1_A | Nieuwbouw - blok B | 133022,61 | 394909,75 | 1,50 | 34,4 | 34,4 | -- |
| B023-1_B | Nieuwbouw - blok B | 133022,61 | 394909,75 | 4,50 | 35,9 | 35,9 | -- |
| B023-1_C | Nieuwbouw - blok B | 133022,61 | 394909,75 | 7,50 | 38,6 | 38,6 | -- |
| B023-2_A | Nieuwbouw - blok B | 133016,33 | 394909,41 | 1,50 | 29,9 | 29,9 | -- |
| B023-2_B | Nieuwbouw - blok B | 133016,33 | 394909,41 | 4,50 | 32,3 | 32,3 | -- |
| B023-2_C | Nieuwbouw - blok B | 133016,33 | 394909,41 | 7,50 | 36,8 | 36,8 | -- |
| B023-3_A | Nieuwbouw - blok B | 133019,39 | 394904,80 | 1,50 | 35,2 | 35,2 | -- |
| B023-3_B | Nieuwbouw - blok B | 133019,39 | 394904,80 | 4,50 | 36,5 | 36,5 | -- |
| B023-3_C | Nieuwbouw - blok B | 133019,39 | 394904,80 | 7,50 | 39,9 | 39,9 | -- |
| B024-1_A | Nieuwbouw - blok B | 133002,98 | 394904,63 | 1,50 | 33,5 | 33,5 | -- |
| B024-1_B | Nieuwbouw - blok B | 133002,98 | 394904,63 | 4,50 | 35,8 | 35,8 | -- |
| B024-2_A | Nieuwbouw - blok B | 133002,85 | 394914,56 | 1,50 | 27,7 | 27,7 | -- |
| B024-2_B | Nieuwbouw - blok B | 133002,85 | 394914,56 | 4,50 | 30,5 | 30,5 | -- |
| B024-3_A | Nieuwbouw - blok B | 133006,35 | 394909,66 | 1,50 | 34,0 | 34,0 | -- |
| B024-3_B | Nieuwbouw - blok B | 133006,35 | 394909,66 | 4,50 | 36,2 | 36,2 | -- |
| B025-1_A | Nieuwbouw - blok B | 132997,01 | 394902,03 | 1,50 | 33,0 | 33,0 | -- |
| B025-1_B | Nieuwbouw - blok B | 132997,01 | 394902,03 | 4,50 | 35,4 | 35,4 | -- |
| B025-1_C | Nieuwbouw - blok B | 132997,01 | 394902,03 | 7,50 | 38,3 | 38,3 | -- |
| B025-2_A | Nieuwbouw - blok B | 132997,11 | 394912,02 | 1,50 | 30,8 | 30,8 | -- |
| B025-2_B | Nieuwbouw - blok B | 132997,11 | 394912,02 | 4,50 | 31,2 | 31,2 | -- |
| B025-2_C | Nieuwbouw - blok B | 132997,11 | 394912,02 | 7,50 | 31,6 | 31,6 | -- |
| B026-1_A | Nieuwbouw - blok B | 132992,23 | 394901,92 | 1,50 | 32,6 | 32,6 | -- |
| B026-1_B | Nieuwbouw - blok B | 132992,23 | 394901,92 | 4,50 | 34,8 | 34,8 | -- |
| B026-1_C | Nieuwbouw - blok B | 132992,23 | 394901,92 | 7,50 | 39,2 | 39,2 | -- |
| B026-2_A | Nieuwbouw - blok B | 132991,63 | 394912,05 | 1,50 | 29,6 | 29,6 | -- |
| B026-2_B | Nieuwbouw - blok B | 132991,63 | 394912,05 | 4,50 | 31,2 | 31,2 | -- |
| B026-2_C | Nieuwbouw - blok B | 132991,63 | 394912,05 | 7,50 | 30,8 | 30,8 | -- |

Alle getoonde dB-waarden zijn A-gewogen

Rapport: Resultatentabel
Model: WII - kazerne LAmax
LAmax totaalresultaten voor toetspunten
Groep: Tennis Club Stappegoor

| Naam Toetspunt | Omschrijving | X | Y | Hoogte | Dag | Avond | Nacht |
|---|---|---|---|---|---|---|---|
| B026-3_A | Nieuwbouw - blok B | 132988,96 | 394906,81 | 1,50 | 23,3 | 23,3 | -- |
| B026-3_B | Nieuwbouw - blok B | 132988,96 | 394906,81 | 4,50 | 28,2 | 28,2 | -- |
| B026-3_C | Nieuwbouw - blok B | 132988,96 | 394906,81 | 7,50 | 31,7 | 31,7 | -- |
| B027-1_A | Nieuwbouw - blok B | 132967,27 | 394906,27 | 1,50 | 22,0 | 22,0 | -- |
| B027-1_B | Nieuwbouw - blok B | 132967,27 | 394906,27 | 4,50 | 28,4 | 28,4 | -- |
| B027-1_C | Nieuwbouw - blok B | 132967,27 | 394906,27 | 7,50 | 29,7 | 29,7 | -- |
| B027-2_A | Nieuwbouw - blok B | 132979,75 | 394906,67 | 1,50 | 32,2 | 32,2 | -- |
| B027-2_B | Nieuwbouw - blok B | 132979,75 | 394906,67 | 4,50 | 34,9 | 34,9 | -- |
| B027-2_C | Nieuwbouw - blok B | 132979,75 | 394906,67 | 7,50 | 38,7 | 38,7 | -- |
| B027-3_A | Nieuwbouw - blok B | 132973,55 | 394903,86 | 1,50 | 33,9 | 33,9 | -- |
| B027-3_B | Nieuwbouw - blok B | 132973,55 | 394903,86 | 4,50 | 35,9 | 35,9 | -- |
| B027-3_C | Nieuwbouw - blok B | 132973,55 | 394903,86 | 7,50 | 38,0 | 38,0 | -- |
| B028-1_A | Nieuwbouw - blok B | 132966,98 | 394912,62 | 1,50 | 22,6 | 22,6 | -- |
| B028-1_B | Nieuwbouw - blok B | 132966,98 | 394912,62 | 4,50 | 27,1 | 27,1 | -- |
| B028-1_C | Nieuwbouw - blok B | 132966,98 | 394912,62 | 7,50 | 30,7 | 30,7 | -- |
| B028-2_A | Nieuwbouw - blok B | 132979,35 | 394913,37 | 1,50 | 32,7 | 32,7 | -- |
| B028-2_B | Nieuwbouw - blok B | 132979,35 | 394913,37 | 4,50 | 34,5 | 34,5 | -- |
| B028-2_C | Nieuwbouw - blok B | 132979,35 | 394913,37 | 7,50 | 38,8 | 38,8 | -- |
| B028-3_A | Nieuwbouw - blok B | 132969,78 | 394916,01 | 1,50 | 23,2 | 23,2 | -- |
| B028-3_B | Nieuwbouw - blok B | 132969,78 | 394916,01 | 4,50 | 28,1 | 28,1 | -- |
| B028-3_C | Nieuwbouw - blok B | 132969,78 | 394916,01 | 7,50 | 33,4 | 33,4 | -- |
| B029-1_A | Nieuwbouw - blok B | 132966,26 | 394925,29 | 1,50 | 22,5 | 22,5 | -- |
| B029-1_B | Nieuwbouw - blok B | 132966,26 | 394925,29 | 4,50 | 28,4 | 28,4 | -- |
| B029-1_C | Nieuwbouw - blok B | 132966,26 | 394925,29 | 7,50 | 34,3 | 34,3 | -- |
| B029-2_A | Nieuwbouw - blok B | 132978,60 | 394926,08 | 1,50 | 33,5 | 33,5 | -- |
| B029-2_B | Nieuwbouw - blok B | 132978,60 | 394926,08 | 4,50 | 34,8 | 34,8 | -- |
| B029-2_C | Nieuwbouw - blok B | 132978,60 | 394926,08 | 7,50 | 37,5 | 37,5 | -- |
| B029-3_A | Nieuwbouw - blok B | 132969,96 | 394922,60 | 1,50 | 28,1 | 28,1 | -- |
| B029-3_B | Nieuwbouw - blok B | 132969,96 | 394922,60 | 4,50 | 33,9 | 33,9 | -- |
| B029-3_C | Nieuwbouw - blok B | 132969,96 | 394922,60 | 7,50 | 38,0 | 38,0 | -- |
| B030-1_A | Nieuwbouw - blok B | 132965,90 | 394931,57 | 1,50 | 32,4 | 32,4 | -- |
| B030-1_B | Nieuwbouw - blok B | 132965,90 | 394931,57 | 4,50 | 26,5 | 26,5 | -- |
| B030-1_C | Nieuwbouw - blok B | 132965,90 | 394931,57 | 7,50 | 30,5 | 30,5 | -- |
| B030-2_A | Nieuwbouw - blok B | 132978,25 | 394931,93 | 1,50 | 33,6 | 33,6 | -- |
| B030-2_B | Nieuwbouw - blok B | 132978,25 | 394931,93 | 4,50 | 36,1 | 36,1 | -- |
| B030-2_C | Nieuwbouw - blok B | 132978,25 | 394931,93 | 7,50 | 38,4 | 38,4 | -- |
| B030-3_A | Nieuwbouw - blok B | 132968,94 | 394934,93 | 1,50 | 22,7 | 22,7 | -- |
| B030-3_B | Nieuwbouw - blok B | 132968,94 | 394934,93 | 4,50 | 27,9 | 27,9 | -- |
| B030-3_C | Nieuwbouw - blok B | 132968,94 | 394934,93 | 7,50 | 34,3 | 34,3 | -- |
| B031-1_A | Nieuwbouw - blok B | 132965,29 | 394944,63 | 1,50 | 32,4 | 32,4 | -- |
| B031-1_B | Nieuwbouw - blok B | 132965,29 | 394944,63 | 4,50 | 31,4 | 31,4 | -- |
| B031-1_C | Nieuwbouw - blok B | 132965,29 | 394944,63 | 7,50 | 33,1 | 33,1 | -- |
| B031-2_A | Nieuwbouw - blok B | 132977,50 | 394944,70 | 1,50 | 34,7 | 34,7 | -- |
| B031-2_B | Nieuwbouw - blok B | 132977,50 | 394944,70 | 4,50 | 36,9 | 36,9 | -- |
| B031-2_C | Nieuwbouw - blok B | 132977,50 | 394944,70 | 7,50 | 40,8 | 40,8 | -- |
| B031-3_A | Nieuwbouw - blok B | 132971,04 | 394948,09 | 1,50 | 31,1 | 31,1 | -- |
| B031-3_B | Nieuwbouw - blok B | 132971,04 | 394948,09 | 4,50 | 30,4 | 30,4 | -- |
| B031-3_C | Nieuwbouw - blok B | 132971,04 | 394948,09 | 7,50 | 29,6 | 29,6 | -- |
| B031-4_A | Nieuwbouw - blok B | 132969,33 | 394941,56 | 1,50 | 33,2 | 33,2 | -- |
| B031-4_B | Nieuwbouw - blok B | 132969,33 | 394941,56 | 4,50 | 34,0 | 34,0 | -- |
| B031-4_C | Nieuwbouw - blok B | 132969,33 | 394941,56 | 7,50 | 35,1 | 35,1 | -- |
| B032-1_A | Nieuwbouw - blok B | 132964,05 | 394958,67 | 1,50 | 34,4 | 34,4 | -- |
| B032-1_B | Nieuwbouw - blok B | 132964,05 | 394958,67 | 4,50 | 29,3 | 29,3 | -- |
| B032-1_C | Nieuwbouw - blok B | 132964,05 | 394958,67 | 7,50 | 34,4 | 34,4 | -- |
| B032-2_A | Nieuwbouw - blok B | 132976,37 | 394958,87 | 1,50 | 35,5 | 35,5 | -- |
| B032-2_B | Nieuwbouw - blok B | 132976,37 | 394958,87 | 4,50 | 36,7 | 36,7 | -- |
| B032-2_C | Nieuwbouw - blok B | 132976,37 | 394958,87 | 7,50 | 40,6 | 40,6 | -- |
| B032-3_A | Nieuwbouw - blok B | 132970,02 | 394956,37 | 1,50 | 36,8 | 36,8 | -- |
| B032-3_B | Nieuwbouw - blok B | 132970,02 | 394956,37 | 4,50 | 37,1 | 37,1 | -- |
| B032-3_C | Nieuwbouw - blok B | 132970,02 | 394956,37 | 7,50 | 39,1 | 39,1 | -- |

Alle getoonde dB-waarden zijn A-gewogen

Rapport: Resultatentabel
Model: WII - kazerne LAmax
LAmax totaalresultaten voor toetspunten
Groep: Tennis Club Stappegoor

| Naam Toetspunt | Omschrijving | X | Y | Hoogte | Dag | Avond | Nacht |
|---|---|---|---|---|---|---|---|
| B032-4_A | Nieuwbouw - blok B | 132967,10 | 394962,50 | 1,50 | 27,9 | 27,9 | -- |
| B032-4_B | Nieuwbouw - blok B | 132967,10 | 394962,50 | 4,50 | 30,2 | 30,2 | -- |
| B032-4_C | Nieuwbouw - blok B | 132967,10 | 394962,50 | 7,50 | 35,0 | 35,0 | -- |
| B033-1_A | Nieuwbouw - blok B | 132963,39 | 394972,13 | 1,50 | 34,2 | 34,2 | -- |
| B033-1_B | Nieuwbouw - blok B | 132963,39 | 394972,13 | 4,50 | 31,4 | 31,4 | -- |
| B033-1_C | Nieuwbouw - blok B | 132963,39 | 394972,13 | 7,50 | 34,0 | 34,0 | -- |
| B033-2_A | Nieuwbouw - blok B | 132975,49 | 394972,36 | 1,50 | 35,9 | 35,9 | -- |
| B033-2_B | Nieuwbouw - blok B | 132975,49 | 394972,36 | 4,50 | 37,4 | 37,4 | -- |
| B033-2_C | Nieuwbouw - blok B | 132975,49 | 394972,36 | 7,50 | 41,0 | 41,0 | -- |
| B033-3_A | Nieuwbouw - blok B | 132969,09 | 394975,69 | 1,50 | 34,7 | 34,7 | -- |
| B033-3_B | Nieuwbouw - blok B | 132969,09 | 394975,69 | 4,50 | 31,4 | 31,4 | -- |
| B033-3_C | Nieuwbouw - blok B | 132969,09 | 394975,69 | 7,50 | 36,6 | 36,6 | -- |
| B033-4_A | Nieuwbouw - blok B | 132966,88 | 394969,11 | 1,50 | 35,1 | 35,1 | -- |
| B033-4_B | Nieuwbouw - blok B | 132966,88 | 394969,11 | 4,50 | 32,3 | 32,3 | -- |
| B033-4_C | Nieuwbouw - blok B | 132966,88 | 394969,11 | 7,50 | 36,3 | 36,3 | -- |
| C034-1_A | Nieuwbouw - blok C | 132993,53 | 394893,77 | 1,50 | 30,4 | 30,4 | -- |
| C034-1_B | Nieuwbouw - blok C | 132993,53 | 394893,77 | 4,50 | 32,4 | 32,4 | -- |
| C034-1_C | Nieuwbouw - blok C | 132993,53 | 394893,77 | 7,50 | 35,6 | 35,6 | -- |
| C034-2_A | Nieuwbouw - blok C | 132993,36 | 394883,82 | 1,50 | 35,6 | 35,6 | -- |
| C034-2_B | Nieuwbouw - blok C | 132993,36 | 394883,82 | 4,50 | 36,7 | 36,7 | -- |
| C034-2_C | Nieuwbouw - blok C | 132993,36 | 394883,82 | 7,50 | 39,8 | 39,8 | -- |
| C034-3_A | Nieuwbouw - blok C | 132990,35 | 394888,77 | 1,50 | 31,2 | 31,2 | -- |
| C034-3_B | Nieuwbouw - blok C | 132990,35 | 394888,77 | 4,50 | 32,9 | 32,9 | -- |
| C034-3_C | Nieuwbouw - blok C | 132990,35 | 394888,77 | 7,50 | 35,9 | 35,9 | -- |
| C035-1_A | Nieuwbouw - blok C | 132999,62 | 394893,77 | 1,50 | 30,4 | 30,4 | -- |
| C035-1_B | Nieuwbouw - blok C | 132999,62 | 394893,77 | 4,50 | 30,3 | 30,3 | -- |
| C035-1_C | Nieuwbouw - blok C | 132999,62 | 394893,77 | 7,50 | 34,8 | 34,8 | -- |
| C035-2_A | Nieuwbouw - blok C | 132999,40 | 394883,81 | 1,50 | 34,5 | 34,5 | -- |
| C035-2_B | Nieuwbouw - blok C | 132999,40 | 394883,81 | 4,50 | 35,2 | 35,2 | -- |
| C035-2_C | Nieuwbouw - blok C | 132999,40 | 394883,81 | 7,50 | 39,3 | 39,3 | -- |
| C035-3_A | Nieuwbouw - blok C | 133002,62 | 394889,11 | 1,50 | 30,8 | 30,8 | -- |
| C035-3_B | Nieuwbouw - blok C | 133002,62 | 394889,11 | 4,50 | 34,2 | 34,2 | -- |
| C035-3_C | Nieuwbouw - blok C | 133002,62 | 394889,11 | 7,50 | 38,6 | 38,6 | -- |
| C036-1_A | Nieuwbouw - blok C | 133026,19 | 394887,51 | 1,50 | 34,5 | 34,5 | -- |
| C036-1_B | Nieuwbouw - blok C | 133026,19 | 394887,51 | 4,50 | 35,6 | 35,6 | -- |
| C036-2_A | Nieuwbouw - blok C | 133004,29 | 394887,06 | 1,50 | 29,5 | 29,5 | -- |
| C036-3_A | Nieuwbouw - blok C | 133010,23 | 394891,60 | 1,50 | 25,5 | 25,5 | -- |
| C036-4_A | Nieuwbouw - blok C | 133012,21 | 394883,96 | 1,50 | 29,4 | 29,4 | -- |
| C036-5_A | Nieuwbouw - blok C | 133020,60 | 394886,53 | 4,50 | 28,0 | 28,0 | -- |
| C036-5_A | Nieuwbouw - blok C | 133023,17 | 394891,71 | 1,50 | 27,2 | 27,2 | -- |
| C036-5_B | Nieuwbouw - blok C | 133023,17 | 394891,71 | 4,50 | 27,9 | 27,9 | -- |
| C037-1_A | Nieuwbouw - blok C | 133026,26 | 394881,08 | 1,50 | 36,5 | 36,5 | -- |
| C037-1_B | Nieuwbouw - blok C | 133026,26 | 394881,08 | 4,50 | 38,0 | 38,0 | -- |
| C037-1_C | Nieuwbouw - blok C | 133026,26 | 394881,08 | 7,50 | 39,7 | 39,7 | -- |
| C037-2_A | Nieuwbouw - blok C | 133016,33 | 394880,95 | 1,50 | 24,3 | 24,3 | -- |
| C037-2_B | Nieuwbouw - blok C | 133016,33 | 394880,95 | 4,50 | 27,6 | 27,6 | -- |
| C037-2_C | Nieuwbouw - blok C | 133016,33 | 394880,95 | 7,50 | 29,2 | 29,2 | -- |
| C038-1_A | Nieuwbouw - blok C | 133026,31 | 394875,21 | 1,50 | 37,7 | 37,7 | -- |
| C038-1_B | Nieuwbouw - blok C | 133026,31 | 394875,21 | 4,50 | 40,8 | 40,8 | -- |
| C038-1_C | Nieuwbouw - blok C | 133026,31 | 394875,21 | 7,50 | 42,4 | 42,4 | -- |
| C038-2_A | Nieuwbouw - blok C | 133016,37 | 394875,56 | 1,50 | 27,0 | 27,0 | -- |
| C038-2_B | Nieuwbouw - blok C | 133016,37 | 394875,56 | 4,50 | 27,7 | 27,7 | -- |
| C038-2_C | Nieuwbouw - blok C | 133016,37 | 394875,56 | 7,50 | 29,0 | 29,0 | -- |
| C039-1_A | Nieuwbouw - blok C | 133026,38 | 394868,86 | 1,50 | 37,3 | 37,3 | -- |
| C039-1_B | Nieuwbouw - blok C | 133026,38 | 394868,86 | 4,50 | 40,1 | 40,1 | -- |
| C039-1_C | Nieuwbouw - blok C | 133026,38 | 394868,86 | 7,50 | 42,3 | 42,3 | -- |
| C039-2_A | Nieuwbouw - blok C | 133016,42 | 394868,95 | 1,50 | 26,7 | 26,7 | -- |
| C039-2_B | Nieuwbouw - blok C | 133016,42 | 394868,95 | 4,50 | 27,5 | 27,5 | -- |
| C039-2_C | Nieuwbouw - blok C | 133016,42 | 394868,95 | 7,50 | 29,5 | 29,5 | -- |
| C040-1_A | Nieuwbouw - blok C | 133026,43 | 394863,03 | 1,50 | 36,9 | 36,9 | -- |

Alle getoonde dB-waarden zijn A-gewogen

Rapport: Resultatentabel
Model: WII - kazerne LAmax
LAmax totaalresultaten voor toetspunten
Groep: Tennis Club Stappegoor

| Naam Toetspunt | Omschrijving | X | Y | Hoogte | Dag | Avond | Nacht |
|---|---|---|---|---|---|---|---|
| C040-1_B | Nieuwbouw - blok C | 133026,43 | 394863,03 | 4,50 | 40,0 | 40,0 | -- |
| C040-1_C | Nieuwbouw - blok C | 133026,43 | 394863,03 | 7,50 | 42,2 | 42,2 | -- |
| C040-2_A | Nieuwbouw - blok C | 133016,47 | 394862,99 | 1,50 | 31,6 | 31,6 | -- |
| C040-2_B | Nieuwbouw - blok C | 133016,47 | 394862,99 | 4,50 | 32,1 | 32,1 | -- |
| C040-2_C | Nieuwbouw - blok C | 133016,47 | 394862,99 | 7,50 | 30,9 | 30,9 | -- |
| C041-1_A | Nieuwbouw - blok C | 133025,39 | 394857,07 | 1,50 | 37,3 | 37,3 | -- |
| C041-1_B | Nieuwbouw - blok C | 133025,39 | 394857,07 | 4,50 | 40,4 | 40,4 | -- |
| C041-1_C | Nieuwbouw - blok C | 133025,39 | 394857,07 | 7,50 | 42,2 | 42,2 | -- |
| C041-2_A | Nieuwbouw - blok C | 133015,12 | 394857,21 | 1,50 | 33,4 | 33,4 | -- |
| C041-2_B | Nieuwbouw - blok C | 133015,12 | 394857,21 | 4,50 | 33,8 | 33,8 | -- |
| C041-2_C | Nieuwbouw - blok C | 133015,12 | 394857,21 | 7,50 | 33,2 | 33,2 | -- |
| C042-1_A | Nieuwbouw - blok C | 133025,34 | 394852,07 | 1,50 | 37,5 | 37,5 | -- |
| C042-1_B | Nieuwbouw - blok C | 133025,34 | 394852,07 | 4,50 | 39,1 | 39,1 | -- |
| C042-1_C | Nieuwbouw - blok C | 133025,34 | 394852,07 | 7,50 | 41,8 | 41,8 | -- |
| C042-2_A | Nieuwbouw - blok C | 133015,15 | 394851,89 | 1,50 | 34,6 | 34,6 | -- |
| C042-2_B | Nieuwbouw - blok C | 133015,15 | 394851,89 | 4,50 | 34,7 | 34,7 | -- |
| C042-2_C | Nieuwbouw - blok C | 133015,15 | 394851,89 | 7,50 | 32,1 | 32,1 | -- |
| C043-1_A | Nieuwbouw - blok C | 133025,29 | 394846,67 | 1,50 | 37,5 | 37,5 | -- |
| C043-1_B | Nieuwbouw - blok C | 133025,29 | 394846,67 | 4,50 | 39,0 | 39,0 | -- |
| C043-1_C | Nieuwbouw - blok C | 133025,29 | 394846,67 | 7,50 | 43,4 | 43,4 | -- |
| C043-2_A | Nieuwbouw - blok C | 133015,19 | 394846,32 | 1,50 | 35,2 | 35,2 | -- |
| C043-2_B | Nieuwbouw - blok C | 133015,19 | 394846,32 | 4,50 | 35,4 | 35,4 | -- |
| C043-2_C | Nieuwbouw - blok C | 133015,19 | 394846,32 | 7,50 | 30,2 | 30,2 | -- |
| C044-1_A | Nieuwbouw - blok C | 133025,24 | 394841,02 | 1,50 | 38,6 | 38,6 | -- |
| C044-1_B | Nieuwbouw - blok C | 133025,24 | 394841,02 | 4,50 | 40,6 | 40,6 | -- |
| C044-1_C | Nieuwbouw - blok C | 133025,24 | 394841,02 | 7,50 | 41,9 | 41,9 | -- |
| C044-2_A | Nieuwbouw - blok C | 133015,22 | 394840,71 | 1,50 | 34,1 | 34,1 | -- |
| C044-2_B | Nieuwbouw - blok C | 133015,22 | 394840,71 | 4,50 | 34,4 | 34,4 | -- |
| C044-2_C | Nieuwbouw - blok C | 133015,22 | 394840,71 | 7,50 | 31,2 | 31,2 | -- |
| C044-3_A | Nieuwbouw - blok C | 133020,42 | 394838,25 | 1,50 | 32,7 | 32,7 | -- |
| C044-3_B | Nieuwbouw - blok C | 133020,42 | 394838,25 | 4,50 | 38,8 | 38,8 | -- |
| C044-3_C | Nieuwbouw - blok C | 133020,42 | 394838,25 | 7,50 | 40,8 | 40,8 | -- |
| C045-1_A | Nieuwbouw - blok C | 133021,48 | 394814,66 | 1,50 | 41,1 | 41,1 | -- |
| C045-1_B | Nieuwbouw - blok C | 133021,48 | 394814,66 | 4,50 | 39,9 | 39,9 | -- |
| C045-2_A | Nieuwbouw - blok C | 133021,46 | 394836,56 | 1,50 | 34,4 | 34,4 | -- |
| C045-3_A | Nieuwbouw - blok C | 133017,56 | 394830,13 | 1,50 | 25,9 | 25,9 | -- |
| C045-4_A | Nieuwbouw - blok C | 133025,18 | 394818,49 | 1,50 | 39,2 | 39,2 | -- |
| C045-4_B | Nieuwbouw - blok C | 133025,18 | 394818,49 | 4,50 | 39,3 | 39,3 | -- |
| C045-5_A | Nieuwbouw - blok C | 133025,12 | 394830,67 | 1,50 | 39,6 | 39,6 | -- |
| C045-6_A | Nieuwbouw - blok C | 133020,60 | 394820,50 | 4,50 | 36,8 | 36,8 | -- |
| C046-1_A | Nieuwbouw - blok C | 133014,83 | 394814,61 | 1,50 | 39,9 | 39,9 | -- |
| C046-1_B | Nieuwbouw - blok C | 133014,83 | 394814,61 | 4,50 | 39,4 | 39,4 | -- |
| C046-1_C | Nieuwbouw - blok C | 133014,83 | 394814,61 | 7,50 | 40,0 | 40,0 | -- |
| C046-2_A | Nieuwbouw - blok C | 133014,83 | 394824,51 | 1,50 | 26,2 | 26,2 | -- |
| C046-2_B | Nieuwbouw - blok C | 133014,83 | 394824,51 | 4,50 | 37,2 | 37,2 | -- |
| C046-2_C | Nieuwbouw - blok C | 133014,83 | 394824,51 | 7,50 | 26,9 | 26,9 | -- |
| C046-3_A | Nieuwbouw - blok C | 133017,89 | 394821,83 | 4,50 | 37,7 | 37,7 | -- |
| C046-3_B | Nieuwbouw - blok C | 133017,89 | 394821,83 | 7,50 | 39,5 | 39,5 | -- |
| C047-1_A | Nieuwbouw - blok C | 133009,67 | 394814,57 | 1,50 | 39,9 | 39,9 | -- |
| C047-1_B | Nieuwbouw - blok C | 133009,67 | 394814,57 | 4,50 | 40,7 | 40,7 | -- |
| C047-1_C | Nieuwbouw - blok C | 133009,67 | 394814,57 | 7,50 | 40,3 | 40,3 | -- |
| C047-2_A | Nieuwbouw - blok C | 133009,48 | 394824,47 | 1,50 | 32,9 | 32,9 | -- |
| C047-2_B | Nieuwbouw - blok C | 133009,48 | 394824,47 | 4,50 | 34,1 | 34,1 | -- |
| C047-2_C | Nieuwbouw - blok C | 133009,48 | 394824,47 | 7,50 | 34,6 | 34,6 | -- |
| C048-1_A | Nieuwbouw - blok C | 133003,93 | 394814,52 | 1,50 | 39,5 | 39,5 | -- |
| C048-1_B | Nieuwbouw - blok C | 133003,93 | 394814,52 | 4,50 | 40,0 | 40,0 | -- |
| C048-1_C | Nieuwbouw - blok C | 133003,93 | 394814,52 | 7,50 | 40,4 | 40,4 | -- |
| C048-2_A | Nieuwbouw - blok C | 133004,13 | 394824,43 | 1,50 | 32,7 | 32,7 | -- |
| C048-2_B | Nieuwbouw - blok C | 133004,13 | 394824,43 | 4,50 | 34,3 | 34,3 | -- |
| C048-2_C | Nieuwbouw - blok C | 133004,13 | 394824,43 | 7,50 | 34,8 | 34,8 | -- |

Alle getoonde dB-waarden zijn A-gewogen

Rapport: Resultatentabel
Model: WII - kazerne LAmax
LAmax totaalresultaten voor toetspunten
Groep: Tennis Club Stappegoor

| Naam Toetspunt | Omschrijving | X | Y | Hoogte | Dag | Avond | Nacht |
|---|---|---|---|---|---|---|---|
| C049-1_A | Nieuwbouw - blok C | 132999,03 | 394814,49 | 1,50 | 39,7 | 39,7 | -- |
| C049-1_B | Nieuwbouw - blok C | 132999,03 | 394814,49 | 4,50 | 39,9 | 39,9 | -- |
| C049-1_C | Nieuwbouw - blok C | 132999,03 | 394814,49 | 7,50 | 40,4 | 40,4 | -- |
| C049-2_A | Nieuwbouw - blok C | 132998,65 | 394824,39 | 1,50 | 33,7 | 33,7 | -- |
| C049-2_B | Nieuwbouw - blok C | 132998,65 | 394824,39 | 4,50 | 33,8 | 33,8 | -- |
| C049-2_C | Nieuwbouw - blok C | 132998,65 | 394824,39 | 7,50 | 34,3 | 34,3 | -- |
| C049-3_A | Nieuwbouw - blok C | 132995,92 | 394819,82 | 1,50 | 29,9 | 29,9 | -- |
| C049-3_B | Nieuwbouw - blok C | 132995,92 | 394819,82 | 4,50 | 30,0 | 30,0 | -- |
| C049-3_C | Nieuwbouw - blok C | 132995,92 | 394819,82 | 7,50 | 30,8 | 30,8 | -- |
| C050-1_A | Nieuwbouw - blok C | 132972,25 | 394820,15 | 1,50 | 25,3 | 25,3 | -- |
| C050-1_B | Nieuwbouw - blok C | 132972,25 | 394820,15 | 4,50 | 25,4 | 25,4 | -- |
| C050-1_C | Nieuwbouw - blok C | 132972,25 | 394820,15 | 7,50 | 31,0 | 31,0 | -- |
| C050-2_A | Nieuwbouw - blok C | 132984,70 | 394820,34 | 1,50 | 39,9 | 39,9 | -- |
| C050-2_B | Nieuwbouw - blok C | 132984,70 | 394820,34 | 4,50 | 40,5 | 40,5 | -- |
| C050-2_C | Nieuwbouw - blok C | 132984,70 | 394820,34 | 7,50 | 40,6 | 40,6 | -- |
| C050-3_A | Nieuwbouw - blok C | 132978,21 | 394817,05 | 1,50 | 36,8 | 36,8 | -- |
| C050-3_B | Nieuwbouw - blok C | 132978,21 | 394817,05 | 4,50 | 37,6 | 37,6 | -- |
| C050-3_C | Nieuwbouw - blok C | 132978,21 | 394817,05 | 7,50 | 40,3 | 40,3 | -- |
| C051-1_A | Nieuwbouw - blok C | 132971,92 | 394825,83 | 1,50 | 25,1 | 25,1 | -- |
| C051-1_B | Nieuwbouw - blok C | 132971,92 | 394825,83 | 4,50 | 25,2 | 25,2 | -- |
| C051-1_C | Nieuwbouw - blok C | 132971,92 | 394825,83 | 7,50 | 29,7 | 29,7 | -- |
| C051-2_A | Nieuwbouw - blok C | 132984,34 | 394826,37 | 1,50 | 37,2 | 37,2 | -- |
| C051-2_B | Nieuwbouw - blok C | 132984,34 | 394826,37 | 4,50 | 37,8 | 37,8 | -- |
| C051-2_C | Nieuwbouw - blok C | 132984,34 | 394826,37 | 7,50 | 38,8 | 38,8 | -- |
| C051-3_A | Nieuwbouw - blok C | 132975,00 | 394829,43 | 1,50 | 27,8 | 27,8 | -- |
| C051-3_B | Nieuwbouw - blok C | 132975,00 | 394829,43 | 4,50 | 28,8 | 28,8 | -- |
| C051-3_C | Nieuwbouw - blok C | 132975,00 | 394829,43 | 7,50 | 30,9 | 30,9 | -- |
| C052-1_A | Nieuwbouw - blok C | 132971,13 | 394838,82 | 1,50 | 31,2 | 31,2 | -- |
| C052-1_B | Nieuwbouw - blok C | 132971,13 | 394838,82 | 4,50 | 30,8 | 30,8 | -- |
| C052-1_C | Nieuwbouw - blok C | 132971,13 | 394838,82 | 7,50 | 30,9 | 30,9 | -- |
| C052-2_A | Nieuwbouw - blok C | 132983,60 | 394838,99 | 1,50 | 35,2 | 35,2 | -- |
| C052-2_B | Nieuwbouw - blok C | 132983,60 | 394838,99 | 4,50 | 35,9 | 35,9 | -- |
| C052-2_C | Nieuwbouw - blok C | 132983,60 | 394838,99 | 7,50 | 38,2 | 38,2 | -- |
| C052-3_A | Nieuwbouw - blok C | 132975,09 | 394835,77 | 1,50 | 31,9 | 31,9 | -- |
| C052-3_B | Nieuwbouw - blok C | 132975,09 | 394835,77 | 4,50 | 35,0 | 35,0 | -- |
| C052-3_C | Nieuwbouw - blok C | 132975,09 | 394835,77 | 7,50 | 36,6 | 36,6 | -- |
| C052-4_A | Nieuwbouw - blok C | 132976,72 | 394842,39 | 1,50 | 25,0 | 25,0 | -- |
| C052-4_B | Nieuwbouw - blok C | 132976,72 | 394842,39 | 4,50 | 25,2 | 25,2 | -- |
| C052-4_C | Nieuwbouw - blok C | 132976,72 | 394842,39 | 7,50 | 28,8 | 28,8 | -- |
| C053-1_A | Nieuwbouw - blok C | 132969,53 | 394869,39 | 1,50 | 23,8 | 23,8 | -- |
| C053-1_B | Nieuwbouw - blok C | 132969,53 | 394869,39 | 4,50 | 28,4 | 28,4 | -- |
| C053-1_C | Nieuwbouw - blok C | 132969,53 | 394869,39 | 7,50 | 32,2 | 32,2 | -- |
| C053-2_A | Nieuwbouw - blok C | 132981,82 | 394869,80 | 1,50 | 37,0 | 37,0 | -- |
| C053-2_B | Nieuwbouw - blok C | 132981,82 | 394869,80 | 4,50 | 37,8 | 37,8 | -- |
| C053-2_C | Nieuwbouw - blok C | 132981,82 | 394869,80 | 7,50 | 40,3 | 40,3 | -- |
| C053-3_A | Nieuwbouw - blok C | 132975,81 | 394866,35 | 1,50 | 36,5 | 36,5 | -- |
| C053-3_B | Nieuwbouw - blok C | 132975,81 | 394866,35 | 4,50 | 37,7 | 37,7 | -- |
| C053-3_C | Nieuwbouw - blok C | 132975,81 | 394866,35 | 7,50 | 39,8 | 39,8 | -- |
| C054-1_A | Nieuwbouw - blok C | 132969,09 | 394875,19 | 1,50 | 23,5 | 23,5 | -- |
| C054-1_B | Nieuwbouw - blok C | 132969,09 | 394875,19 | 4,50 | 27,5 | 27,5 | -- |
| C054-1_C | Nieuwbouw - blok C | 132969,09 | 394875,19 | 7,50 | 31,1 | 31,1 | -- |
| C054-2_A | Nieuwbouw - blok C | 132981,43 | 394875,93 | 1,50 | 35,2 | 35,2 | -- |
| C054-2_B | Nieuwbouw - blok C | 132981,43 | 394875,93 | 4,50 | 36,8 | 36,8 | -- |
| C054-2_C | Nieuwbouw - blok C | 132981,43 | 394875,93 | 7,50 | 41,4 | 41,4 | -- |
| C054-3_A | Nieuwbouw - blok C | 132971,99 | 394878,62 | 1,50 | 23,8 | 23,8 | -- |
| C054-3_B | Nieuwbouw - blok C | 132971,99 | 394878,62 | 4,50 | 31,7 | 31,7 | -- |
| C054-3_C | Nieuwbouw - blok C | 132971,99 | 394878,62 | 7,50 | 33,3 | 33,3 | -- |
| C055-1_A | Nieuwbouw - blok D | 132968,36 | 394888,47 | 1,50 | 22,9 | 22,9 | -- |
| C055-1_B | Nieuwbouw - blok D | 132968,36 | 394888,47 | 4,50 | 28,9 | 28,9 | -- |
| C055-1_C | Nieuwbouw - blok D | 132968,36 | 394888,47 | 7,50 | 32,2 | 32,2 | -- |

Alle getoonde dB-waarden zijn A-gewogen

Rapport: Resultatentabel
Model: WII - kazerne LAmax
LAmax totaalresultaten voor toetspunten
Groep: Tennis Club Stappegoor

| Naam Toetspunt | Omschrijving | X | Y | Hoogte | Dag | Avond | Nacht |
|---|---|---|---|---|---|---|---|
| C055-2_A | Nieuwbouw - blok D | 132980,59 | 394889,45 | 1,50 | 36,0 | 36,0 | -- |
| C055-2_B | Nieuwbouw - blok D | 132980,59 | 394889,45 | 4,50 | 37,0 | 37,0 | -- |
| C055-2_C | Nieuwbouw - blok D | 132980,59 | 394889,45 | 7,50 | 41,5 | 41,5 | -- |
| C055-3_A | Nieuwbouw - blok D | 132972,54 | 394885,18 | 1,50 | 28,7 | 28,7 | -- |
| C055-3_B | Nieuwbouw - blok D | 132972,54 | 394885,18 | 4,50 | 35,6 | 35,6 | -- |
| C055-3_C | Nieuwbouw - blok D | 132972,54 | 394885,18 | 7,50 | 37,8 | 37,8 | -- |
| C055-4_A | Nieuwbouw - blok D | 132974,07 | 394891,72 | 1,50 | 29,6 | 29,6 | -- |
| C055-4_B | Nieuwbouw - blok D | 132974,07 | 394891,72 | 4,50 | 30,0 | 30,0 | -- |
| C055-4_C | Nieuwbouw - blok D | 132974,07 | 394891,72 | 7,50 | 30,7 | 30,7 | -- |
| D056-1_A | Nieuwbouw - blok D | 132979,08 | 394807,77 | 1,50 | 34,2 | 34,2 | -- |
| D056-1_B | Nieuwbouw - blok D | 132979,08 | 394807,77 | 4,50 | 33,5 | 33,5 | -- |
| D056-2_A | Nieuwbouw - blok D | 132980,16 | 394800,99 | 1,50 | 35,8 | 35,8 | -- |
| D056-2_B | Nieuwbouw - blok D | 132980,16 | 394800,99 | 4,50 | 37,8 | 37,8 | -- |
| D056-3_A | Nieuwbouw - blok D | 132974,89 | 394805,84 | 1,50 | 25,7 | 25,7 | -- |
| D056-3_B | Nieuwbouw - blok D | 132974,89 | 394805,84 | 4,50 | 28,6 | 28,6 | -- |
| D057-1_A | Nieuwbouw - blok D | 132971,24 | 394800,29 | 1,50 | 28,1 | 28,1 | -- |
| D057-1_B | Nieuwbouw - blok D | 132971,24 | 394800,29 | 4,50 | 28,6 | 28,6 | -- |
| D057-2_A | Nieuwbouw - blok D | 132978,09 | 394799,68 | 1,50 | 37,5 | 37,5 | -- |
| D057-2_B | Nieuwbouw - blok D | 132978,09 | 394799,68 | 4,50 | 38,7 | 38,7 | -- |
| D057-3_A | Nieuwbouw - blok D | 132974,12 | 394804,12 | 1,50 | 25,9 | 25,9 | -- |
| D057-3_B | Nieuwbouw - blok D | 132974,12 | 394804,12 | 4,50 | 26,2 | 26,2 | -- |
| D058-1_A | Nieuwbouw - blok D | 132971,23 | 394794,39 | 1,50 | 29,0 | 29,0 | -- |
| D058-1_B | Nieuwbouw - blok D | 132971,23 | 394794,39 | 4,50 | 30,0 | 30,0 | -- |
| D058-2_A | Nieuwbouw - blok D | 132978,04 | 394794,49 | 1,50 | 38,2 | 38,2 | -- |
| D058-2_B | Nieuwbouw - blok D | 132978,04 | 394794,49 | 4,50 | 39,5 | 39,5 | -- |
| D059-1_A | Nieuwbouw - blok D | 132971,23 | 394787,87 | 1,50 | 32,7 | 32,7 | -- |
| D059-1_B | Nieuwbouw - blok D | 132971,23 | 394787,87 | 4,50 | 34,2 | 34,2 | -- |
| D059-2_A | Nieuwbouw - blok D | 132977,98 | 394787,96 | 1,50 | 42,7 | 42,7 | -- |
| D059-2_B | Nieuwbouw - blok D | 132977,98 | 394787,96 | 4,50 | 42,8 | 42,8 | -- |
| D059-3_A | Nieuwbouw - blok D | 132974,90 | 394784,58 | 1,50 | 38,9 | 38,9 | -- |
| D059-3_B | Nieuwbouw - blok D | 132974,90 | 394784,58 | 4,50 | 39,6 | 39,6 | -- |
| D060-1_A | Nieuwbouw - blok D | 132987,20 | 394807,73 | 1,50 | 36,3 | 36,3 | -- |
| D060-1_B | Nieuwbouw - blok D | 132987,20 | 394807,73 | 4,50 | 36,7 | 36,7 | -- |
| D060-2_A | Nieuwbouw - blok D | 132985,93 | 394801,02 | 1,50 | 33,9 | 33,9 | -- |
| D060-2_B | Nieuwbouw - blok D | 132985,93 | 394801,02 | 4,50 | 36,0 | 36,0 | -- |
| D060-3_A | Nieuwbouw - blok D | 132994,71 | 394805,78 | 1,50 | 40,9 | 40,9 | -- |
| D060-3_B | Nieuwbouw - blok D | 132994,71 | 394805,78 | 4,50 | 41,8 | 41,8 | -- |
| D061-1_A | Nieuwbouw - blok D | 132994,73 | 394800,10 | 1,50 | 40,1 | 40,1 | -- |
| D061-1_B | Nieuwbouw - blok D | 132994,73 | 394800,10 | 4,50 | 41,4 | 41,4 | -- |
| D061-2_A | Nieuwbouw - blok D | 132987,90 | 394799,97 | 1,50 | 33,4 | 33,4 | -- |
| D061-2_B | Nieuwbouw - blok D | 132987,90 | 394799,97 | 4,50 | 34,2 | 34,2 | -- |
| D062-1_A | Nieuwbouw - blok D | 132994,73 | 394794,29 | 1,50 | 40,3 | 40,3 | -- |
| D062-1_B | Nieuwbouw - blok D | 132994,73 | 394794,29 | 4,50 | 41,0 | 41,0 | -- |
| D062-2_A | Nieuwbouw - blok D | 132987,93 | 394794,62 | 1,50 | 40,1 | 40,1 | -- |
| D062-2_B | Nieuwbouw - blok D | 132987,93 | 394794,62 | 4,50 | 40,2 | 40,2 | -- |
| D063-1_A | Nieuwbouw - blok D | 132994,73 | 394788,55 | 1,50 | 39,8 | 39,8 | -- |
| D063-1_B | Nieuwbouw - blok D | 132994,73 | 394788,55 | 4,50 | 39,6 | 39,6 | -- |
| D063-2_A | Nieuwbouw - blok D | 132987,96 | 394789,75 | 1,50 | 34,5 | 34,5 | -- |
| D063-2_B | Nieuwbouw - blok D | 132987,96 | 394789,75 | 4,50 | 34,8 | 34,8 | -- |
| D063-3_A | Nieuwbouw - blok D | 132991,61 | 394784,60 | 1,50 | 39,7 | 39,7 | -- |
| D063-3_B | Nieuwbouw - blok D | 132991,61 | 394784,60 | 4,50 | 40,0 | 40,0 | -- |
| D064-1_A | Nieuwbouw - blok D | 133019,68 | 394787,25 | 1,50 | 37,1 | 37,1 | -- |
| D064-1_B | Nieuwbouw - blok D | 133019,68 | 394787,25 | 4,50 | 32,2 | 32,2 | -- |
| D064-2_A | Nieuwbouw - blok D | 133020,18 | 394780,59 | 1,50 | 39,4 | 39,4 | -- |
| D064-2_B | Nieuwbouw - blok D | 133020,18 | 394780,59 | 4,50 | 40,6 | 40,6 | -- |
| D064-3_A | Nieuwbouw - blok D | 133016,92 | 394783,96 | 1,50 | 38,0 | 38,0 | -- |
| D064-3_B | Nieuwbouw - blok D | 133016,92 | 394783,96 | 4,50 | 38,4 | 38,4 | -- |
| D065-1_A | Nieuwbouw - blok D | 133026,22 | 394787,30 | 1,50 | 37,6 | 37,6 | -- |
| D065-1_B | Nieuwbouw - blok D | 133026,22 | 394787,30 | 4,50 | 33,3 | 33,3 | -- |
| D065-2_A | Nieuwbouw - blok D | 133025,79 | 394780,59 | 1,50 | 38,8 | 38,8 | -- |

Alle getoonde dB-waarden zijn A-gewogen

Rapport: Resultatentabel
Model: WII - kazerne LAmax
LAmax totaalresultaten voor toetspunten
Groep: Tennis Club Stappegoor

| Naam Toetspunt | Omschrijving | X | Y | Hoogte | Dag | Avond | Nacht |
|---|---|---|---|---|---|---|---|
| D065-2_B | Nieuwbouw - blok D | 133025,79 | 394780,59 | 4,50 | 40,5 | 40,5 | -- |
| D066-1_A | Nieuwbouw - blok D | 133032,41 | 394787,34 | 1,50 | 39,3 | 39,3 | -- |
| D066-1_B | Nieuwbouw - blok D | 133032,41 | 394787,34 | 4,50 | 35,1 | 35,1 | -- |
| D066-2_A | Nieuwbouw - blok D | 133031,82 | 394780,59 | 1,50 | 38,3 | 38,3 | -- |
| D066-2_B | Nieuwbouw - blok D | 133031,82 | 394780,59 | 4,50 | 39,8 | 39,8 | -- |
| D066-3_A | Nieuwbouw - blok D | 133036,06 | 394785,54 | 1,50 | 37,8 | 37,8 | -- |
| D066-3_B | Nieuwbouw - blok D | 133036,06 | 394785,54 | 4,50 | 36,3 | 36,3 | -- |
| D067-1_A | Nieuwbouw - blok D | 133039,82 | 394779,52 | 1,50 | 39,6 | 39,6 | -- |
| D067-1_B | Nieuwbouw - blok D | 133039,82 | 394779,52 | 4,50 | 40,1 | 40,1 | -- |
| D067-2_A | Nieuwbouw - blok D | 133033,20 | 394778,52 | 1,50 | 37,7 | 37,7 | -- |
| D067-2_B | Nieuwbouw - blok D | 133033,20 | 394778,52 | 4,50 | 38,0 | 38,0 | -- |
| D067-3_A | Nieuwbouw - blok D | 133038,28 | 394784,13 | 1,50 | 37,0 | 37,0 | -- |
| D067-3_B | Nieuwbouw - blok D | 133038,28 | 394784,13 | 4,50 | 34,7 | 34,7 | -- |
| D068-1_A | Nieuwbouw - blok D | 133039,84 | 394773,47 | 1,50 | 40,4 | 40,4 | -- |
| D068-1_B | Nieuwbouw - blok D | 133039,84 | 394773,47 | 4,50 | 40,1 | 40,1 | -- |
| D068-2_A | Nieuwbouw - blok D | 133033,23 | 394772,95 | 1,50 | 29,6 | 29,6 | -- |
| D068-2_B | Nieuwbouw - blok D | 133033,23 | 394772,95 | 4,50 | 32,0 | 32,0 | -- |
| D069-1_A | Nieuwbouw - blok D | 133039,81 | 394766,96 | 1,50 | 39,4 | 39,4 | -- |
| D069-1_B | Nieuwbouw - blok D | 133039,81 | 394766,96 | 4,50 | 39,0 | 39,0 | -- |
| D069-1_C | Nieuwbouw - blok D | 133039,81 | 394766,96 | 7,50 | 39,5 | 39,5 | -- |
| D069-2_A | Nieuwbouw - blok D | 133029,95 | 394766,71 | 1,50 | 38,1 | 38,1 | -- |
| D069-2_B | Nieuwbouw - blok D | 133029,95 | 394766,71 | 4,50 | 38,5 | 38,5 | -- |
| D069-2_C | Nieuwbouw - blok D | 133029,95 | 394766,71 | 7,50 | 36,0 | 36,0 | -- |
| D069-3_A | Nieuwbouw - blok D | 133031,58 | 394769,56 | 1,50 | 30,9 | 30,9 | -- |
| D069-3_B | Nieuwbouw - blok D | 133031,58 | 394769,56 | 4,50 | 32,9 | 32,9 | -- |
| D069-3_C | Nieuwbouw - blok D | 133031,58 | 394769,56 | 7,50 | 34,5 | 34,5 | -- |
| D070-1_A | Nieuwbouw - blok D | 133039,77 | 394760,52 | 1,50 | 39,3 | 39,3 | -- |
| D070-1_B | Nieuwbouw - blok D | 133039,77 | 394760,52 | 4,50 | 38,8 | 38,8 | -- |
| D070-1_C | Nieuwbouw - blok D | 133039,77 | 394760,52 | 7,50 | 38,4 | 38,4 | -- |
| D070-2_A | Nieuwbouw - blok D | 133030,01 | 394760,43 | 1,50 | 39,4 | 39,4 | -- |
| D070-2_B | Nieuwbouw - blok D | 133030,01 | 394760,43 | 4,50 | 39,2 | 39,2 | -- |
| D070-2_C | Nieuwbouw - blok D | 133030,01 | 394760,43 | 7,50 | 37,2 | 37,2 | -- |
| D070-3_A | Nieuwbouw - blok D | 133034,90 | 394757,40 | 1,50 | 43,1 | 43,1 | -- |
| D070-3_B | Nieuwbouw - blok D | 133034,90 | 394757,40 | 4,50 | 42,0 | 42,0 | -- |
| D070-3_C | Nieuwbouw - blok D | 133034,90 | 394757,40 | 7,50 | 41,7 | 41,7 | -- |
| D071-1_A | Nieuwbouw - blok D | 133036,74 | 394733,53 | 1,50 | 48,0 | 48,0 | -- |
| D071-1_B | Nieuwbouw - blok D | 133036,74 | 394733,53 | 4,50 | 46,7 | 46,7 | -- |
| D071-1_C | Nieuwbouw - blok D | 133036,74 | 394733,53 | 7,50 | 47,8 | 47,8 | -- |
| D071-2_A | Nieuwbouw - blok D | 133036,34 | 394744,62 | 1,50 | 44,0 | 44,0 | -- |
| D071-2_B | Nieuwbouw - blok D | 133036,34 | 394744,62 | 4,50 | 44,6 | 44,6 | -- |
| D071-3_A | Nieuwbouw - blok D | 133039,42 | 394736,96 | 1,50 | 47,2 | 47,2 | -- |
| D071-3_B | Nieuwbouw - blok D | 133039,42 | 394736,96 | 4,50 | 46,9 | 46,9 | -- |
| D071-3_C | Nieuwbouw - blok D | 133039,42 | 394736,96 | 7,50 | 48,8 | 48,8 | -- |
| D071-4_A | Nieuwbouw - blok D | 133033,23 | 394736,78 | 1,50 | 44,1 | 44,1 | -- |
| D071-4_B | Nieuwbouw - blok D | 133033,23 | 394736,78 | 4,50 | 43,5 | 43,5 | -- |
| D071-4_C | Nieuwbouw - blok D | 133033,23 | 394736,78 | 7,50 | 42,0 | 42,0 | -- |
| D071-5_A | Nieuwbouw - blok D | 133036,39 | 394742,28 | 7,50 | 42,5 | 42,5 | -- |
| D072-1_A | Nieuwbouw - blok D | 133026,96 | 394733,46 | 1,50 | 46,6 | 46,6 | -- |
| D072-1_B | Nieuwbouw - blok D | 133026,96 | 394733,46 | 4,50 | 46,3 | 46,3 | -- |
| D072-1_C | Nieuwbouw - blok D | 133026,96 | 394733,46 | 7,50 | 46,6 | 46,6 | -- |
| D072-2_A | Nieuwbouw - blok D | 133026,55 | 394744,58 | 1,50 | 43,6 | 43,6 | -- |
| D072-2_B | Nieuwbouw - blok D | 133026,55 | 394744,58 | 4,50 | 43,3 | 43,3 | -- |
| D072-3_A | Nieuwbouw - blok D | 133029,67 | 394736,76 | 1,50 | 42,7 | 42,7 | -- |
| D072-3_B | Nieuwbouw - blok D | 133029,67 | 394736,76 | 4,50 | 42,8 | 42,8 | -- |
| D072-3_C | Nieuwbouw - blok D | 133029,67 | 394736,76 | 7,50 | 44,0 | 44,0 | -- |
| D072-4_A | Nieuwbouw - blok D | 133023,81 | 394737,19 | 1,50 | 41,4 | 41,4 | -- |
| D072-4_B | Nieuwbouw - blok D | 133023,81 | 394737,19 | 4,50 | 40,6 | 40,6 | -- |
| D072-4_C | Nieuwbouw - blok D | 133023,81 | 394737,19 | 7,50 | 41,4 | 41,4 | -- |
| D072-5_A | Nieuwbouw - blok D | 133026,62 | 394742,25 | 7,50 | 42,1 | 42,1 | -- |
| D073-1_A | Nieuwbouw - blok D | 133017,18 | 394733,36 | 1,50 | 46,7 | 46,7 | -- |

Alle getoonde dB-waarden zijn A-gewogen

Rapport: Resultatentabel
Model: WII - kazerne LAmax
LAmax totaalresultaten voor toetspunten
Groep: Tennis Club Stappegoor

| Naam Toetspunt | Omschrijving | X | Y | Hoogte | Dag | Avond | Nacht |
|---|---|---|---|---|---|---|---|
| D073-1_B | Nieuwbouw - blok D | 133017,18 | 394733,36 | 4,50 | 45,9 | 45,9 | -- |
| D073-1_C | Nieuwbouw - blok D | 133017,18 | 394733,36 | 7,50 | 46,9 | 46,9 | -- |
| D073-2_A | Nieuwbouw - blok D | 133016,64 | 394744,54 | 1,50 | 43,3 | 43,3 | -- |
| D073-2_B | Nieuwbouw - blok D | 133016,64 | 394744,54 | 4,50 | 42,8 | 42,8 | -- |
| D073-3_A | Nieuwbouw - blok D | 133020,11 | 394736,10 | 1,50 | 41,9 | 41,9 | -- |
| D073-3_B | Nieuwbouw - blok D | 133020,11 | 394736,10 | 4,50 | 42,5 | 42,5 | -- |
| D073-3_C | Nieuwbouw - blok D | 133020,11 | 394736,10 | 7,50 | 43,6 | 43,6 | -- |
| D073-4_A | Nieuwbouw - blok D | 133014,15 | 394736,08 | 1,50 | 43,7 | 43,7 | -- |
| D073-4_B | Nieuwbouw - blok D | 133014,15 | 394736,08 | 4,50 | 43,4 | 43,4 | -- |
| D073-4_C | Nieuwbouw - blok D | 133014,15 | 394736,08 | 7,50 | 42,6 | 42,6 | -- |
| D073-5_A | Nieuwbouw - blok D | 133016,78 | 394742,15 | 7,50 | 42,1 | 42,1 | -- |
| D074-1_A | Nieuwbouw - blok D | 133007,38 | 394733,35 | 1,50 | 45,3 | 45,3 | -- |
| D074-1_B | Nieuwbouw - blok D | 133007,38 | 394733,35 | 4,50 | 45,9 | 45,9 | -- |
| D074-1_C | Nieuwbouw - blok D | 133007,38 | 394733,35 | 7,50 | 46,2 | 46,2 | -- |
| D074-2_A | Nieuwbouw - blok D | 133006,92 | 394744,68 | 1,50 | 41,6 | 41,6 | -- |
| D074-2_B | Nieuwbouw - blok D | 133006,92 | 394744,68 | 4,50 | 41,9 | 41,9 | -- |
| D074-3_A | Nieuwbouw - blok D | 133010,55 | 394736,41 | 1,50 | 41,8 | 41,8 | -- |
| D074-3_B | Nieuwbouw - blok D | 133010,55 | 394736,41 | 4,50 | 41,6 | 41,6 | -- |
| D074-3_C | Nieuwbouw - blok D | 133010,55 | 394736,41 | 7,50 | 42,6 | 42,6 | -- |
| D074-4_A | Nieuwbouw - blok D | 133004,59 | 394736,73 | 1,50 | 43,0 | 43,0 | -- |
| D074-4_B | Nieuwbouw - blok D | 133004,59 | 394736,73 | 4,50 | 42,8 | 42,8 | -- |
| D074-4_C | Nieuwbouw - blok D | 133004,59 | 394736,73 | 7,50 | 42,0 | 42,0 | -- |
| D074-5_A | Nieuwbouw - blok D | 133007,23 | 394742,25 | 7,50 | 40,4 | 40,4 | -- |
| D075-1_A | Nieuwbouw - blok D | 132997,87 | 394733,27 | 1,50 | 44,8 | 44,8 | -- |
| D075-1_B | Nieuwbouw - blok D | 132997,87 | 394733,27 | 4,50 | 44,8 | 44,8 | -- |
| D075-1_C | Nieuwbouw - blok D | 132997,87 | 394733,27 | 7,50 | 45,1 | 45,1 | -- |
| D075-2_A | Nieuwbouw - blok D | 132997,68 | 394744,59 | 1,50 | 40,6 | 40,6 | -- |
| D075-2_B | Nieuwbouw - blok D | 132997,68 | 394744,59 | 4,50 | 41,5 | 41,5 | -- |
| D075-3_A | Nieuwbouw - blok D | 133000,97 | 394736,73 | 1,50 | 40,1 | 40,1 | -- |
| D075-3_B | Nieuwbouw - blok D | 133000,97 | 394736,73 | 4,50 | 40,8 | 40,8 | -- |
| D075-3_C | Nieuwbouw - blok D | 133000,97 | 394736,73 | 7,50 | 42,7 | 42,7 | -- |
| D075-4_A | Nieuwbouw - blok D | 132994,99 | 394736,49 | 1,50 | 42,1 | 42,1 | -- |
| D075-4_B | Nieuwbouw - blok D | 132994,99 | 394736,49 | 4,50 | 41,6 | 41,6 | -- |
| D075-4_C | Nieuwbouw - blok D | 132994,99 | 394736,49 | 7,50 | 42,1 | 42,1 | -- |
| D075-5_A | Nieuwbouw - blok D | 132997,81 | 394742,09 | 7,50 | 40,3 | 40,3 | -- |
| D076-1_A | Nieuwbouw - blok D | 132988,45 | 394733,17 | 1,50 | 44,5 | 44,5 | -- |
| D076-1_B | Nieuwbouw - blok D | 132988,45 | 394733,17 | 4,50 | 45,6 | 45,6 | -- |
| D076-1_C | Nieuwbouw - blok D | 132988,45 | 394733,17 | 7,50 | 45,9 | 45,9 | -- |
| D076-2_A | Nieuwbouw - blok D | 132988,01 | 394744,50 | 1,50 | 39,4 | 39,4 | -- |
| D076-2_B | Nieuwbouw - blok D | 132988,01 | 394744,50 | 4,50 | 40,5 | 40,5 | -- |
| D076-3_A | Nieuwbouw - blok D | 132991,33 | 394736,30 | 1,50 | 39,7 | 39,7 | -- |
| D076-3_B | Nieuwbouw - blok D | 132991,33 | 394736,30 | 4,50 | 40,7 | 40,7 | -- |
| D076-3_C | Nieuwbouw - blok D | 132991,33 | 394736,30 | 7,50 | 41,7 | 41,7 | -- |
| D076-4_A | Nieuwbouw - blok D | 132985,41 | 394736,67 | 1,50 | 38,7 | 38,7 | -- |
| D076-4_B | Nieuwbouw - blok D | 132985,41 | 394736,67 | 4,50 | 39,8 | 39,8 | -- |
| D076-4_C | Nieuwbouw - blok D | 132985,41 | 394736,67 | 7,50 | 41,2 | 41,2 | -- |
| D076-5_A | Nieuwbouw - blok D | 132988,15 | 394741,93 | 7,50 | 39,6 | 39,6 | -- |
| D077-1_A | Nieuwbouw - blok D | 132978,72 | 394733,17 | 1,50 | 44,1 | 44,1 | -- |
| D077-1_B | Nieuwbouw - blok D | 132978,72 | 394733,17 | 4,50 | 45,3 | 45,3 | -- |
| D077-1_C | Nieuwbouw - blok D | 132978,72 | 394733,17 | 7,50 | 45,6 | 45,6 | -- |
| D077-2_A | Nieuwbouw - blok D | 132977,55 | 394744,37 | 1,50 | 38,9 | 38,9 | -- |
| D077-2_B | Nieuwbouw - blok D | 132977,55 | 394744,37 | 4,50 | 39,4 | 39,4 | -- |
| D077-3_A | Nieuwbouw - blok D | 132981,69 | 394735,87 | 1,50 | 40,2 | 40,2 | -- |
| D077-3_B | Nieuwbouw - blok D | 132981,69 | 394735,87 | 4,50 | 41,3 | 41,3 | -- |
| D077-3_C | Nieuwbouw - blok D | 132981,69 | 394735,87 | 7,50 | 43,1 | 43,1 | -- |
| D077-4_A | Nieuwbouw - blok D | 132974,04 | 394739,77 | 1,50 | 34,2 | 34,2 | -- |
| D077-4_B | Nieuwbouw - blok D | 132974,04 | 394739,77 | 4,50 | 35,4 | 35,4 | -- |
| D077-5_A | Nieuwbouw - blok D | 132978,13 | 394742,12 | 7,50 | 38,9 | 38,9 | -- |
| D077-6_A | Nieuwbouw - blok D | 132975,92 | 394739,66 | 7,50 | 35,3 | 35,3 | -- |
| D078-1_A | Nieuwbouw - blok D | 132973,79 | 394762,45 | 1,50 | 34,5 | 34,5 | -- |

Alle getoonde dB-waarden zijn A-gewogen

Rapport: Resultatentabel
Model: WII - kazerne LAmax
LAmax totaalresultaten voor toetspunten
Groep: Tennis Club Stappegoor

| Naam Toetspunt | Omschrijving | X | Y | Hoogte | Dag | Avond | Nacht |
|---|---|---|---|---|---|---|---|
| D078-1_B | Nieuwbouw - blok D | 132973,79 | 394762,45 | 4,50 | 34,7 | 34,7 | -- |
| D078-1_C | Nieuwbouw - blok D | 132973,79 | 394762,45 | 7,50 | 35,7 | 35,7 | -- |
| D078-2_A | Nieuwbouw - blok D | 132986,24 | 394762,27 | 1,50 | 41,1 | 41,1 | -- |
| D078-2_B | Nieuwbouw - blok D | 132986,24 | 394762,27 | 4,50 | 41,3 | 41,3 | -- |
| D078-2_C | Nieuwbouw - blok D | 132986,24 | 394762,27 | 7,50 | 42,9 | 42,9 | -- |
| D078-3_A | Nieuwbouw - blok D | 132979,83 | 394758,67 | 1,50 | 40,5 | 40,5 | -- |
| D078-3_B | Nieuwbouw - blok D | 132979,83 | 394758,67 | 4,50 | 41,1 | 41,1 | -- |
| D078-3_C | Nieuwbouw - blok D | 132979,83 | 394758,67 | 7,50 | 42,5 | 42,5 | -- |
| D078-4_A | Nieuwbouw - blok D | 132977,15 | 394765,04 | 1,50 | 36,3 | 36,3 | -- |
| D078-4_B | Nieuwbouw - blok D | 132977,15 | 394765,04 | 4,50 | 34,4 | 34,4 | -- |
| D078-4_C | Nieuwbouw - blok D | 132977,15 | 394765,04 | 7,50 | 35,7 | 35,7 | -- |
| D079-1_A | Nieuwbouw - blok D | 132973,92 | 394775,50 | 1,50 | 33,7 | 33,7 | -- |
| D079-1_B | Nieuwbouw - blok D | 132973,92 | 394775,50 | 4,50 | 32,6 | 32,6 | -- |
| D079-1_C | Nieuwbouw - blok D | 132973,92 | 394775,50 | 7,50 | 35,5 | 35,5 | -- |
| D079-2_A | Nieuwbouw - blok D | 132986,20 | 394775,00 | 1,50 | 41,2 | 41,2 | -- |
| D079-2_B | Nieuwbouw - blok D | 132986,20 | 394775,00 | 4,50 | 42,5 | 42,5 | -- |
| D079-2_C | Nieuwbouw - blok D | 132986,20 | 394775,00 | 7,50 | 43,0 | 43,0 | -- |
| D079-3_A | Nieuwbouw - blok D | 132978,40 | 394771,59 | 1,50 | 36,3 | 36,3 | -- |
| D079-3_B | Nieuwbouw - blok D | 132978,40 | 394771,59 | 4,50 | 42,0 | 42,0 | -- |
| D079-3_C | Nieuwbouw - blok D | 132978,40 | 394771,59 | 7,50 | 43,2 | 43,2 | -- |
| D079-4_A | Nieuwbouw - blok D | 132979,99 | 394777,98 | 1,50 | 33,2 | 33,2 | -- |
| D079-4_B | Nieuwbouw - blok D | 132979,99 | 394777,98 | 4,50 | 34,3 | 34,3 | -- |
| D079-4_C | Nieuwbouw - blok D | 132979,99 | 394777,98 | 7,50 | 34,3 | 34,3 | -- |
| E134-1_A | Nieuwbouw - blok E | 133123,02 | 395000,83 | 1,50 | 23,7 | 23,7 | -- |
| E134-1_B | Nieuwbouw - blok E | 133123,02 | 395000,83 | 4,50 | 26,3 | 26,3 | -- |
| E134-1_C | Nieuwbouw - blok E | 133123,02 | 395000,83 | 7,50 | 32,7 | 32,7 | -- |
| E134-2_A | Nieuwbouw - blok E | 133122,93 | 394989,48 | 1,50 | 33,9 | 33,9 | -- |
| E134-3_A | Nieuwbouw - blok E | 133119,29 | 394994,91 | 1,50 | 27,6 | 27,6 | -- |
| E134-4_A | Nieuwbouw - blok E | 133123,35 | 394993,08 | 4,50 | 36,8 | 36,8 | -- |
| E134-4_B | Nieuwbouw - blok E | 133123,35 | 394993,08 | 7,50 | 41,5 | 41,5 | -- |
| E134-5_A | Nieuwbouw - blok E | 133120,87 | 394995,01 | 4,50 | 35,9 | 35,9 | -- |
| E134-5_B | Nieuwbouw - blok E | 133120,87 | 394995,01 | 7,50 | 39,2 | 39,2 | -- |
| E135-1_A | Nieuwbouw - blok E | 133128,15 | 395000,86 | 1,50 | 23,7 | 23,7 | -- |
| E135-1_B | Nieuwbouw - blok E | 133128,15 | 395000,86 | 4,50 | 25,9 | 25,9 | -- |
| E135-1_C | Nieuwbouw - blok E | 133128,15 | 395000,86 | 7,50 | 31,5 | 31,5 | -- |
| E135-2_A | Nieuwbouw - blok E | 133128,34 | 394989,56 | 1,50 | 36,4 | 36,4 | -- |
| E135-3_A | Nieuwbouw - blok E | 133128,55 | 394993,12 | 4,50 | 39,1 | 39,1 | -- |
| E135-3_B | Nieuwbouw - blok E | 133128,55 | 394993,12 | 7,50 | 41,9 | 41,9 | -- |
| E136-1_A | Nieuwbouw - blok E | 133133,91 | 395000,90 | 1,50 | 23,9 | 23,9 | -- |
| E136-1_B | Nieuwbouw - blok E | 133133,91 | 395000,90 | 4,50 | 25,3 | 25,3 | -- |
| E136-1_C | Nieuwbouw - blok E | 133133,91 | 395000,90 | 7,50 | 31,4 | 31,4 | -- |
| E136-2_A | Nieuwbouw - blok E | 133133,90 | 394989,65 | 1,50 | 37,7 | 37,7 | -- |
| E136-3_A | Nieuwbouw - blok E | 133134,06 | 394993,15 | 4,50 | 38,7 | 38,7 | -- |
| E136-3_B | Nieuwbouw - blok E | 133134,06 | 394993,15 | 7,50 | 42,1 | 42,1 | -- |
| E137-1_A | Nieuwbouw - blok E | 133139,20 | 395000,93 | 1,50 | 24,9 | 24,9 | -- |
| E137-1_B | Nieuwbouw - blok E | 133139,20 | 395000,93 | 4,50 | 25,8 | 25,8 | -- |
| E137-1_C | Nieuwbouw - blok E | 133139,20 | 395000,93 | 7,50 | 32,5 | 32,5 | -- |
| E137-2_A | Nieuwbouw - blok E | 133138,89 | 394989,73 | 1,50 | 37,9 | 37,9 | -- |
| E137-3_A | Nieuwbouw - blok E | 133139,26 | 394993,19 | 4,50 | 40,3 | 40,3 | -- |
| E137-3_B | Nieuwbouw - blok E | 133139,26 | 394993,19 | 7,50 | 42,4 | 42,4 | -- |
| E138-1_A | Nieuwbouw - blok E | 133144,32 | 395000,96 | 1,50 | 25,3 | 25,3 | -- |
| E138-1_B | Nieuwbouw - blok E | 133144,32 | 395000,96 | 4,50 | 29,8 | 29,8 | -- |
| E138-1_C | Nieuwbouw - blok E | 133144,32 | 395000,96 | 7,50 | 33,0 | 33,0 | -- |
| E138-2_A | Nieuwbouw - blok E | 133144,51 | 394989,81 | 1,50 | 40,2 | 40,2 | -- |
| E138-3_A | Nieuwbouw - blok E | 133144,82 | 394993,22 | 4,50 | 41,4 | 41,4 | -- |
| E138-3_B | Nieuwbouw - blok E | 133144,82 | 394993,22 | 7,50 | 42,8 | 42,8 | -- |
| E139-1_A | Nieuwbouw - blok E | 133149,92 | 395001,00 | 1,50 | 26,1 | 26,1 | -- |
| E139-1_B | Nieuwbouw - blok E | 133149,92 | 395001,00 | 4,50 | 28,8 | 28,8 | -- |
| E139-1_C | Nieuwbouw - blok E | 133149,92 | 395001,00 | 7,50 | 33,9 | 33,9 | -- |
| E139-2_A | Nieuwbouw - blok E | 133149,96 | 394989,90 | 1,50 | 39,0 | 39,0 | -- |

Alle getoonde dB-waarden zijn A-gewogen

Rapport: Resultatentabel
Model: WII - kazerne LAmax
LAmax totaalresultaten voor toetspunten
Groep: Tennis Club Stappegoor

| Naam Toetspunt | Omschrijving | X | Y | Hoogte | Dag | Avond | Nacht |
|---|---|---|---|---|---|---|---|
| E139-3_A | Nieuwbouw - blok E | 133150,28 | 394993,26 | 4,50 | 40,1 | 40,1 | -- |
| E139-3_B | Nieuwbouw - blok E | 133150,28 | 394993,26 | 7,50 | 43,0 | 43,0 | -- |
| E140-1_A | Nieuwbouw - blok E | 133155,25 | 395001,02 | 1,50 | 26,4 | 26,4 | -- |
| E140-1_B | Nieuwbouw - blok E | 133155,25 | 395001,02 | 4,50 | 29,0 | 29,0 | -- |
| E140-1_C | Nieuwbouw - blok E | 133155,25 | 395001,02 | 7,50 | 32,8 | 32,8 | -- |
| E140-2_A | Nieuwbouw - blok E | 133155,74 | 394989,86 | 1,50 | 39,4 | 39,4 | -- |
| E140-3_A | Nieuwbouw - blok E | 133156,11 | 394993,27 | 4,50 | 40,4 | 40,4 | -- |
| E140-3_B | Nieuwbouw - blok E | 133156,11 | 394993,27 | 7,50 | 42,3 | 42,3 | -- |
| E141-1_A | Nieuwbouw - blok E | 133160,77 | 395001,02 | 1,50 | 25,0 | 25,0 | -- |
| E141-1_B | Nieuwbouw - blok E | 133160,77 | 395001,02 | 4,50 | 27,6 | 27,6 | -- |
| E141-1_C | Nieuwbouw - blok E | 133160,77 | 395001,02 | 7,50 | 31,7 | 31,7 | -- |
| E141-2_A | Nieuwbouw - blok E | 133161,56 | 394989,85 | 1,50 | 38,9 | 38,9 | -- |
| E141-3_A | Nieuwbouw - blok E | 133161,40 | 394993,33 | 4,50 | 40,2 | 40,2 | -- |
| E141-3_B | Nieuwbouw - blok E | 133161,40 | 394993,33 | 7,50 | 41,8 | 41,8 | -- |
| E142-1_A | Nieuwbouw - blok E | 133166,37 | 395001,02 | 1,50 | 26,4 | 26,4 | -- |
| E142-1_B | Nieuwbouw - blok E | 133166,37 | 395001,02 | 4,50 | 27,2 | 27,2 | -- |
| E142-1_C | Nieuwbouw - blok E | 133166,37 | 395001,02 | 7,50 | 31,5 | 31,5 | -- |
| E142-2_A | Nieuwbouw - blok E | 133166,81 | 394989,85 | 1,50 | 39,5 | 39,5 | -- |
| E142-3_A | Nieuwbouw - blok E | 133166,61 | 394993,36 | 4,50 | 40,5 | 40,5 | -- |
| E142-3_B | Nieuwbouw - blok E | 133166,61 | 394993,36 | 7,50 | 41,2 | 41,2 | -- |
| E143-1_A | Nieuwbouw - blok E | 133172,09 | 395001,02 | 1,50 | 27,0 | 27,0 | -- |
| E143-1_B | Nieuwbouw - blok E | 133172,09 | 395001,02 | 4,50 | 27,8 | 27,8 | -- |
| E143-1_C | Nieuwbouw - blok E | 133172,09 | 395001,02 | 7,50 | 31,6 | 31,6 | -- |
| E143-2_A | Nieuwbouw - blok E | 133171,93 | 394989,85 | 1,50 | 38,9 | 38,9 | -- |
| E143-3_A | Nieuwbouw - blok E | 133171,81 | 394993,40 | 4,50 | 39,3 | 39,3 | -- |
| E143-3_B | Nieuwbouw - blok E | 133171,81 | 394993,40 | 7,50 | 39,7 | 39,7 | -- |
| E144-1_A | Nieuwbouw - blok E | 133177,61 | 395001,02 | 1,50 | 27,6 | 27,6 | -- |
| E144-1_B | Nieuwbouw - blok E | 133177,61 | 395001,02 | 4,50 | 28,9 | 28,9 | -- |
| E144-1_C | Nieuwbouw - blok E | 133177,61 | 395001,02 | 7,50 | 31,9 | 31,9 | -- |
| E144-2_A | Nieuwbouw - blok E | 133177,34 | 394989,84 | 1,50 | 37,7 | 37,7 | -- |
| E144-3_A | Nieuwbouw - blok E | 133177,18 | 394993,43 | 4,50 | 38,9 | 38,9 | -- |
| E144-3_B | Nieuwbouw - blok E | 133177,18 | 394993,43 | 7,50 | 39,5 | 39,5 | -- |
| E145-1_A | Nieuwbouw - blok E | 133182,78 | 395001,02 | 1,50 | 29,5 | 29,5 | -- |
| E145-1_B | Nieuwbouw - blok E | 133182,78 | 395001,02 | 4,50 | 30,8 | 30,8 | -- |
| E145-1_C | Nieuwbouw - blok E | 133182,78 | 395001,02 | 7,50 | 33,1 | 33,1 | -- |
| E145-2_A | Nieuwbouw - blok E | 133182,94 | 394989,84 | 1,50 | 39,9 | 39,9 | -- |
| E145-3_A | Nieuwbouw - blok E | 133187,73 | 394996,46 | 1,50 | 42,2 | 42,2 | -- |
| E145-4_A | Nieuwbouw - blok E | 133182,74 | 394993,47 | 4,50 | 41,3 | 41,3 | -- |
| E145-4_B | Nieuwbouw - blok E | 133182,74 | 394993,47 | 7,50 | 42,3 | 42,3 | -- |
| E145-5_A | Nieuwbouw - blok E | 133185,76 | 394996,22 | 4,50 | 41,7 | 41,7 | -- |
| E145-5_B | Nieuwbouw - blok E | 133185,76 | 394996,22 | 7,50 | 42,7 | 42,7 | -- |
| F146-1_A | Nieuwbouw - blok F | 133185,94 | 394972,51 | 1,50 | 42,4 | 42,4 | -- |
| F146-1_B | Nieuwbouw - blok F | 133185,94 | 394972,51 | 4,50 | 42,6 | 42,6 | -- |
| F146-1_C | Nieuwbouw - blok F | 133185,94 | 394972,51 | 7,50 | 43,2 | 43,2 | -- |
| F146-2_A | Nieuwbouw - blok F | 133173,71 | 394972,36 | 1,50 | 38,7 | 38,7 | -- |
| F146-2_B | Nieuwbouw - blok F | 133173,71 | 394972,36 | 4,50 | 39,2 | 39,2 | -- |
| F146-2_C | Nieuwbouw - blok F | 133173,71 | 394972,36 | 7,50 | 40,2 | 40,2 | -- |
| F146-3_A | Nieuwbouw - blok F | 133179,32 | 394975,50 | 1,50 | 38,9 | 38,9 | -- |
| F146-3_B | Nieuwbouw - blok F | 133179,32 | 394975,50 | 4,50 | 38,1 | 38,1 | -- |
| F146-3_C | Nieuwbouw - blok F | 133179,32 | 394975,50 | 7,50 | 39,5 | 39,5 | -- |
| F146-4_A | Nieuwbouw - blok F | 133182,63 | 394969,41 | 1,50 | 36,3 | 36,3 | -- |
| F146-4_B | Nieuwbouw - blok F | 133182,63 | 394969,41 | 4,50 | 37,5 | 37,5 | -- |
| F146-4_C | Nieuwbouw - blok F | 133182,63 | 394969,41 | 7,50 | 39,9 | 39,9 | -- |
| F147-1_A | Nieuwbouw - blok F | 133185,94 | 394959,35 | 1,50 | 42,8 | 42,8 | -- |
| F147-1_B | Nieuwbouw - blok F | 133185,94 | 394959,35 | 4,50 | 42,9 | 42,9 | -- |
| F147-1_C | Nieuwbouw - blok F | 133185,94 | 394959,35 | 7,50 | 43,5 | 43,5 | -- |
| F147-2_A | Nieuwbouw - blok F | 133173,87 | 394958,97 | 1,50 | 39,0 | 39,0 | -- |
| F147-2_B | Nieuwbouw - blok F | 133173,87 | 394958,97 | 4,50 | 39,6 | 39,6 | -- |
| F147-2_C | Nieuwbouw - blok F | 133173,87 | 394958,97 | 7,50 | 39,1 | 39,1 | -- |
| F147-3_A | Nieuwbouw - blok F | 133180,47 | 394956,35 | 1,50 | 36,7 | 36,7 | -- |

Alle getoonde dB-waarden zijn A-gewogen

Rapport: Resultatentabel
Model: WII - kazerne LAmax
LAmax totaalresultaten voor toetspunten
Groep: Tennis Club Stappegoor

| Naam Toetspunt | Omschrijving | X | Y | Hoogte | Dag | Avond | Nacht |
|---|---|---|---|---|---|---|---|
| F147-3_B | Nieuwbouw - blok F | 133180,47 | 394956,35 | 4,50 | 37,4 | 37,4 | -- |
| F147-3_C | Nieuwbouw - blok F | 133180,47 | 394956,35 | 7,50 | 39,7 | 39,7 | -- |
| F147-4_A | Nieuwbouw - blok F | 133182,53 | 394962,43 | 1,50 | 37,4 | 37,4 | -- |
| F147-4_B | Nieuwbouw - blok F | 133182,53 | 394962,43 | 4,50 | 37,0 | 37,0 | -- |
| F147-4_C | Nieuwbouw - blok F | 133182,53 | 394962,43 | 7,50 | 38,6 | 38,6 | -- |
| F148-1_A | Nieuwbouw - blok F | 133185,92 | 394943,87 | 1,50 | 43,3 | 43,3 | -- |
| F148-1_B | Nieuwbouw - blok F | 133185,92 | 394943,87 | 4,50 | 43,4 | 43,4 | -- |
| F148-1_C | Nieuwbouw - blok F | 133185,92 | 394943,87 | 7,50 | 44,1 | 44,1 | -- |
| F148-2_A | Nieuwbouw - blok F | 133173,83 | 394944,34 | 1,50 | 40,6 | 40,6 | -- |
| F148-2_B | Nieuwbouw - blok F | 133173,83 | 394944,34 | 4,50 | 40,6 | 40,6 | -- |
| F148-2_C | Nieuwbouw - blok F | 133173,83 | 394944,34 | 7,50 | 38,3 | 38,3 | -- |
| F148-3_A | Nieuwbouw - blok F | 133179,48 | 394947,41 | 1,50 | 37,8 | 37,8 | -- |
| F148-3_B | Nieuwbouw - blok F | 133179,48 | 394947,41 | 4,50 | 38,5 | 38,5 | -- |
| F148-3_C | Nieuwbouw - blok F | 133179,48 | 394947,41 | 7,50 | 38,4 | 38,4 | -- |
| F149-1_A | Nieuwbouw - blok F | 133186,10 | 394937,82 | 1,50 | 43,5 | 43,5 | -- |
| F149-1_B | Nieuwbouw - blok F | 133186,10 | 394937,82 | 4,50 | 43,6 | 43,6 | -- |
| F149-1_C | Nieuwbouw - blok F | 133186,10 | 394937,82 | 7,50 | 44,3 | 44,3 | -- |
| F149-2_A | Nieuwbouw - blok F | 133173,83 | 394937,77 | 1,50 | 39,2 | 39,2 | -- |
| F149-2_B | Nieuwbouw - blok F | 133173,83 | 394937,77 | 4,50 | 39,5 | 39,5 | -- |
| F149-2_C | Nieuwbouw - blok F | 133173,83 | 394937,77 | 7,50 | 39,6 | 39,6 | -- |
| F149-3_A | Nieuwbouw - blok F | 133182,73 | 394935,13 | 1,50 | 37,9 | 37,9 | -- |
| F149-3_B | Nieuwbouw - blok F | 133182,73 | 394935,13 | 4,50 | 38,4 | 38,4 | -- |
| F149-3_C | Nieuwbouw - blok F | 133182,73 | 394935,13 | 7,50 | 41,2 | 41,2 | -- |
| F150-1_A | Nieuwbouw - blok F | 133186,20 | 394925,60 | 1,50 | 43,9 | 43,9 | -- |
| F150-1_B | Nieuwbouw - blok F | 133186,20 | 394925,60 | 4,50 | 44,0 | 44,0 | -- |
| F150-1_C | Nieuwbouw - blok F | 133186,20 | 394925,60 | 7,50 | 44,7 | 44,7 | -- |
| F150-2_A | Nieuwbouw - blok F | 133173,83 | 394925,46 | 1,50 | 40,9 | 40,9 | -- |
| F150-2_B | Nieuwbouw - blok F | 133173,83 | 394925,46 | 4,50 | 40,9 | 40,9 | -- |
| F150-2_C | Nieuwbouw - blok F | 133173,83 | 394925,46 | 7,50 | 40,1 | 40,1 | -- |
| F150-3_A | Nieuwbouw - blok F | 133182,94 | 394928,53 | 1,50 | 39,3 | 39,3 | -- |
| F150-3_B | Nieuwbouw - blok F | 133182,94 | 394928,53 | 4,50 | 39,4 | 39,4 | -- |
| F150-3_C | Nieuwbouw - blok F | 133182,94 | 394928,53 | 7,50 | 40,4 | 40,4 | -- |
| F150-4_A | Nieuwbouw - blok F | 133180,11 | 394922,21 | 1,50 | 38,8 | 38,8 | -- |
| F150-4_B | Nieuwbouw - blok F | 133180,11 | 394922,21 | 4,50 | 39,4 | 39,4 | -- |
| F150-4_C | Nieuwbouw - blok F | 133180,11 | 394922,21 | 7,50 | 41,7 | 41,7 | -- |
| F151-1_A | Nieuwbouw - blok F | 133158,78 | 394921,87 | 1,50 | 36,2 | 36,2 | -- |
| F151-1_B | Nieuwbouw - blok F | 133158,78 | 394921,87 | 4,50 | 37,6 | 37,6 | -- |
| F151-1_C | Nieuwbouw - blok F | 133158,78 | 394921,87 | 7,50 | 43,2 | 43,2 | -- |
| F151-2_A | Nieuwbouw - blok F | 133158,37 | 394931,92 | 1,50 | 35,7 | 35,7 | -- |
| F151-2_B | Nieuwbouw - blok F | 133158,37 | 394931,92 | 4,50 | 36,5 | 36,5 | -- |
| F151-2_C | Nieuwbouw - blok F | 133158,37 | 394931,92 | 7,50 | 34,7 | 34,7 | -- |
| F151-3_A | Nieuwbouw - blok F | 133161,84 | 394926,77 | 1,50 | 41,8 | 41,8 | -- |
| F151-3_B | Nieuwbouw - blok F | 133161,84 | 394926,77 | 4,50 | 42,4 | 42,4 | -- |
| F151-3_C | Nieuwbouw - blok F | 133161,84 | 394926,77 | 7,50 | 43,0 | 43,0 | -- |
| F152-1_A | Nieuwbouw - blok F | 133153,02 | 394921,82 | 1,50 | 33,2 | 33,2 | -- |
| F152-1_B | Nieuwbouw - blok F | 133153,02 | 394921,82 | 4,50 | 36,2 | 36,2 | -- |
| F152-1_C | Nieuwbouw - blok F | 133153,02 | 394921,82 | 7,50 | 43,7 | 43,7 | -- |
| F152-2_A | Nieuwbouw - blok F | 133152,86 | 394931,84 | 1,50 | 36,1 | 36,1 | -- |
| F152-2_B | Nieuwbouw - blok F | 133152,86 | 394931,84 | 4,50 | 36,9 | 36,9 | -- |
| F152-2_C | Nieuwbouw - blok F | 133152,86 | 394931,84 | 7,50 | 33,7 | 33,7 | -- |
| F153-1_A | Nieuwbouw - blok F | 133147,47 | 394921,78 | 1,50 | 33,9 | 33,9 | -- |
| F153-1_B | Nieuwbouw - blok F | 133147,47 | 394921,78 | 4,50 | 36,1 | 36,1 | -- |
| F153-1_C | Nieuwbouw - blok F | 133147,47 | 394921,78 | 7,50 | 44,6 | 44,6 | -- |
| F153-2_A | Nieuwbouw - blok F | 133147,62 | 394931,76 | 1,50 | 36,2 | 36,2 | -- |
| F153-2_B | Nieuwbouw - blok F | 133147,62 | 394931,76 | 4,50 | 37,4 | 37,4 | -- |
| F153-2_C | Nieuwbouw - blok F | 133147,62 | 394931,76 | 7,50 | 34,5 | 34,5 | -- |
| F153-3_A | Nieuwbouw - blok F | 133145,35 | 394927,33 | 7,50 | 38,8 | 38,8 | -- |
| F154-1_A | Nieuwbouw - blok F | 133142,02 | 394923,81 | 1,50 | 33,0 | 33,0 | -- |
| F154-1_B | Nieuwbouw - blok F | 133142,02 | 394923,81 | 4,50 | 36,8 | 36,8 | -- |
| F154-2_A | Nieuwbouw - blok F | 133142,07 | 394933,90 | 1,50 | 36,3 | 36,3 | -- |

Alle getoonde dB-waarden zijn A-gewogen

Rapport: Resultatentabel
Model: WII - kazerne LAmax
LAmax totaalresultaten voor toetspunten
Groep: Tennis Club Stappegoor

| Naam Toetspunt | Omschrijving | X | Y | Hoogte | Dag | Avond | Nacht |
|---|---|---|---|---|---|---|---|
| F154-2_B | Nieuwbouw - blok F | 133142,07 | 394933,90 | 4,50 | 37,8 | 37,8 | -- |
| F154-3_A | Nieuwbouw - blok F | 133139,17 | 394928,46 | 1,50 | 32,5 | 32,5 | -- |
| F154-3_B | Nieuwbouw - blok F | 133139,17 | 394928,46 | 4,50 | 36,7 | 36,7 | -- |
| F155-1_A | Nieuwbouw - blok F | 133121,77 | 394928,45 | 1,50 | 31,2 | 31,2 | -- |
| F155-1_B | Nieuwbouw - blok F | 133121,77 | 394928,45 | 4,50 | 35,4 | 35,4 | -- |
| F155-1_C | Nieuwbouw - blok F | 133121,77 | 394928,45 | 7,50 | 38,8 | 38,8 | -- |
| F155-2_A | Nieuwbouw - blok F | 133128,34 | 394928,93 | 1,50 | 34,0 | 34,0 | -- |
| F155-2_B | Nieuwbouw - blok F | 133128,34 | 394928,93 | 4,50 | 36,7 | 36,7 | -- |
| F155-2_C | Nieuwbouw - blok F | 133128,34 | 394928,93 | 7,50 | 40,3 | 40,3 | -- |
| F155-3_A | Nieuwbouw - blok F | 133125,10 | 394924,06 | 1,50 | 36,0 | 36,0 | -- |
| F155-3_B | Nieuwbouw - blok F | 133125,10 | 394924,06 | 4,50 | 37,8 | 37,8 | -- |
| F155-3_C | Nieuwbouw - blok F | 133125,10 | 394924,06 | 7,50 | 42,4 | 42,4 | -- |
| F156-1_A | Nieuwbouw - blok F | 133121,68 | 394936,05 | 1,50 | 30,6 | 30,6 | -- |
| F156-1_B | Nieuwbouw - blok F | 133121,68 | 394936,05 | 4,50 | 33,6 | 33,6 | -- |
| F156-1_C | Nieuwbouw - blok F | 133121,68 | 394936,05 | 7,50 | 36,6 | 36,6 | -- |
| F156-2_A | Nieuwbouw - blok F | 133131,87 | 394935,88 | 1,50 | 38,3 | 38,3 | -- |
| F156-2_B | Nieuwbouw - blok F | 133131,87 | 394935,88 | 4,50 | 40,6 | 40,6 | -- |
| F156-2_C | Nieuwbouw - blok F | 133131,87 | 394935,88 | 7,50 | 43,1 | 43,1 | -- |
| F157-1_A | Nieuwbouw - blok F | 133121,62 | 394940,92 | 1,50 | 33,0 | 33,0 | -- |
| F157-1_B | Nieuwbouw - blok F | 133121,62 | 394940,92 | 4,50 | 33,5 | 33,5 | -- |
| F157-1_C | Nieuwbouw - blok F | 133121,62 | 394940,92 | 7,50 | 38,8 | 38,8 | -- |
| F157-2_A | Nieuwbouw - blok F | 133131,81 | 394940,92 | 1,50 | 38,5 | 38,5 | -- |
| F157-2_B | Nieuwbouw - blok F | 133131,81 | 394940,92 | 4,50 | 40,6 | 40,6 | -- |
| F157-2_C | Nieuwbouw - blok F | 133131,81 | 394940,92 | 7,50 | 43,0 | 43,0 | -- |
| F158-1_A | Nieuwbouw - blok F | 133120,01 | 394947,16 | 1,50 | 35,0 | 35,0 | -- |
| F158-1_B | Nieuwbouw - blok F | 133120,01 | 394947,16 | 4,50 | 36,6 | 36,6 | -- |
| F158-1_C | Nieuwbouw - blok F | 133120,01 | 394947,16 | 7,50 | 40,3 | 40,3 | -- |
| F158-2_A | Nieuwbouw - blok F | 133130,12 | 394946,73 | 1,50 | 37,6 | 37,6 | -- |
| F158-2_B | Nieuwbouw - blok F | 133130,12 | 394946,73 | 4,50 | 39,1 | 39,1 | -- |
| F158-2_C | Nieuwbouw - blok F | 133130,12 | 394946,73 | 7,50 | 40,0 | 40,0 | -- |
| F159-1_A | Nieuwbouw - blok F | 133119,97 | 394952,18 | 1,50 | 33,5 | 33,5 | -- |
| F159-1_B | Nieuwbouw - blok F | 133119,97 | 394952,18 | 4,50 | 34,7 | 34,7 | -- |
| F159-1_C | Nieuwbouw - blok F | 133119,97 | 394952,18 | 7,50 | 39,5 | 39,5 | -- |
| F159-2_A | Nieuwbouw - blok F | 133130,08 | 394952,17 | 1,50 | 38,5 | 38,5 | -- |
| F159-2_B | Nieuwbouw - blok F | 133130,08 | 394952,17 | 4,50 | 40,4 | 40,4 | -- |
| F159-2_C | Nieuwbouw - blok F | 133130,08 | 394952,17 | 7,50 | 42,4 | 42,4 | -- |
| F160-1_A | Nieuwbouw - blok F | 133119,93 | 394957,70 | 1,50 | 33,2 | 33,2 | -- |
| F160-1_B | Nieuwbouw - blok F | 133119,93 | 394957,70 | 4,50 | 34,8 | 34,8 | -- |
| F160-1_C | Nieuwbouw - blok F | 133119,93 | 394957,70 | 7,50 | 39,2 | 39,2 | -- |
| F160-2_A | Nieuwbouw - blok F | 133130,04 | 394957,49 | 1,50 | 38,2 | 38,2 | -- |
| F160-2_B | Nieuwbouw - blok F | 133130,04 | 394957,49 | 4,50 | 39,9 | 39,9 | -- |
| F160-2_C | Nieuwbouw - blok F | 133130,04 | 394957,49 | 7,50 | 42,2 | 42,2 | -- |
| F161-1_A | Nieuwbouw - blok F | 133119,89 | 394962,97 | 1,50 | 32,2 | 32,2 | -- |
| F161-1_B | Nieuwbouw - blok F | 133119,89 | 394962,97 | 4,50 | 34,0 | 34,0 | -- |
| F161-1_C | Nieuwbouw - blok F | 133119,89 | 394962,97 | 7,50 | 39,0 | 39,0 | -- |
| F161-2_A | Nieuwbouw - blok F | 133130,00 | 394963,13 | 1,50 | 38,3 | 38,3 | -- |
| F161-2_B | Nieuwbouw - blok F | 133130,00 | 394963,13 | 4,50 | 40,4 | 40,4 | -- |
| F161-2_C | Nieuwbouw - blok F | 133130,00 | 394963,13 | 7,50 | 41,8 | 41,8 | -- |
| F162-1_A | Nieuwbouw - blok F | 133119,85 | 394968,24 | 1,50 | 31,4 | 31,4 | -- |
| F162-1_B | Nieuwbouw - blok F | 133119,85 | 394968,24 | 4,50 | 33,3 | 33,3 | -- |
| F162-1_C | Nieuwbouw - blok F | 133119,85 | 394968,24 | 7,50 | 38,2 | 38,2 | -- |
| F162-2_A | Nieuwbouw - blok F | 133129,96 | 394968,32 | 1,50 | 38,2 | 38,2 | -- |
| F162-2_B | Nieuwbouw - blok F | 133129,96 | 394968,32 | 4,50 | 40,2 | 40,2 | -- |
| F162-2_C | Nieuwbouw - blok F | 133129,96 | 394968,32 | 7,50 | 42,0 | 42,0 | -- |
| F163-1_A | Nieuwbouw - blok F | 133119,81 | 394973,76 | 1,50 | 24,6 | 24,6 | -- |
| F163-1_B | Nieuwbouw - blok F | 133119,81 | 394973,76 | 4,50 | 28,9 | 28,9 | -- |
| F163-1_C | Nieuwbouw - blok F | 133119,81 | 394973,76 | 7,50 | 36,5 | 36,5 | -- |
| F163-2_A | Nieuwbouw - blok F | 133129,93 | 394973,67 | 1,50 | 38,2 | 38,2 | -- |
| F163-2_B | Nieuwbouw - blok F | 133129,93 | 394973,67 | 4,50 | 39,9 | 39,9 | -- |
| F163-2_C | Nieuwbouw - blok F | 133129,93 | 394973,67 | 7,50 | 43,4 | 43,4 | -- |

Alle getoonde dB-waarden zijn A-gewogen

Rapport: Resultatentabel
Model: WII - kazerne LAmax
LAmax totaalresultaten voor toetspunten
Groep: Tennis Club Stappegoor

| Naam Toetspunt | Omschrijving | X | Y | Hoogte | Dag | Avond | Nacht |
|---|---|---|---|---|---|---|---|
| F163-3_A | Nieuwbouw - blok F | 133124,69 | 394976,78 | 1,50 | 34,4 | 34,4 | -- |
| F163-3_B | Nieuwbouw - blok F | 133124,69 | 394976,78 | 4,50 | 35,4 | 35,4 | -- |
| F163-3_C | Nieuwbouw - blok F | 133124,69 | 394976,78 | 7,50 | 39,1 | 39,1 | -- |
| G110-1_A | Nieuwbouw - Blok G | 133141,16 | 394844,44 | 1,50 | 38,1 | 38,1 | -- |
| G110-1_B | Nieuwbouw - Blok G | 133141,16 | 394844,44 | 4,50 | 40,2 | 40,2 | -- |
| G110-1_C | Nieuwbouw - Blok G | 133141,16 | 394844,44 | 7,50 | 43,9 | 43,9 | -- |
| G110-2_A | Nieuwbouw - Blok G | 133140,93 | 394854,45 | 1,50 | 39,2 | 39,2 | -- |
| G110-2_B | Nieuwbouw - Blok G | 133140,93 | 394854,45 | 4,50 | 37,9 | 37,9 | -- |
| G110-2_C | Nieuwbouw - Blok G | 133140,93 | 394854,45 | 7,50 | 33,6 | 33,6 | -- |
| G110-3_A | Nieuwbouw - Blok G | 133138,08 | 394849,59 | 1,50 | 35,5 | 35,5 | -- |
| G110-3_B | Nieuwbouw - Blok G | 133138,08 | 394849,59 | 4,50 | 33,0 | 33,0 | -- |
| G110-3_C | Nieuwbouw - Blok G | 133138,08 | 394849,59 | 7,50 | 37,3 | 37,3 | -- |
| G110-4_A | Nieuwbouw - Blok G | 133144,21 | 394852,03 | 1,50 | 38,7 | 38,7 | -- |
| G110-4_B | Nieuwbouw - Blok G | 133144,21 | 394852,03 | 4,50 | 38,1 | 38,1 | -- |
| G110-4_C | Nieuwbouw - Blok G | 133144,21 | 394852,03 | 7,50 | 36,4 | 36,4 | -- |
| G111-1_A | Nieuwbouw - Blok G | 133121,74 | 394848,77 | 1,50 | 29,1 | 29,1 | -- |
| G111-1_B | Nieuwbouw - Blok G | 133121,74 | 394848,77 | 4,50 | 28,9 | 28,9 | -- |
| G111-1_C | Nieuwbouw - Blok G | 133121,74 | 394848,77 | 7,50 | 36,0 | 36,0 | -- |
| G111-2_A | Nieuwbouw - Blok G | 133128,35 | 394848,68 | 1,50 | 39,7 | 39,7 | -- |
| G111-2_B | Nieuwbouw - Blok G | 133128,35 | 394848,68 | 4,50 | 43,1 | 43,1 | -- |
| G111-2_C | Nieuwbouw - Blok G | 133128,35 | 394848,68 | 7,50 | 44,6 | 44,6 | -- |
| G111-3_A | Nieuwbouw - Blok G | 133125,09 | 394844,25 | 1,50 | 40,1 | 40,1 | -- |
| G111-3_B | Nieuwbouw - Blok G | 133125,09 | 394844,25 | 4,50 | 43,6 | 43,6 | -- |
| G111-3_C | Nieuwbouw - Blok G | 133125,09 | 394844,25 | 7,50 | 45,0 | 45,0 | -- |
| G112-1_A | Nieuwbouw - Blok G | 133121,36 | 394857,05 | 1,50 | 31,6 | 31,6 | -- |
| G112-1_B | Nieuwbouw - Blok G | 133121,36 | 394857,05 | 4,50 | 31,8 | 31,8 | -- |
| G112-1_C | Nieuwbouw - Blok G | 133121,36 | 394857,05 | 7,50 | 34,5 | 34,5 | -- |
| G112-2_A | Nieuwbouw - Blok G | 133131,44 | 394856,64 | 1,50 | 41,1 | 41,1 | -- |
| G112-2_B | Nieuwbouw - Blok G | 133131,44 | 394856,64 | 4,50 | 43,4 | 43,4 | -- |
| G112-2_C | Nieuwbouw - Blok G | 133131,44 | 394856,64 | 7,50 | 44,0 | 44,0 | -- |
| G113-1_A | Nieuwbouw - Blok G | 133121,14 | 394861,77 | 1,50 | 34,8 | 34,8 | -- |
| G113-1_B | Nieuwbouw - Blok G | 133121,14 | 394861,77 | 4,50 | 35,2 | 35,2 | -- |
| G113-1_C | Nieuwbouw - Blok G | 133121,14 | 394861,77 | 7,50 | 37,8 | 37,8 | -- |
| G113-2_A | Nieuwbouw - Blok G | 133131,49 | 394862,13 | 1,50 | 40,3 | 40,3 | -- |
| G113-2_B | Nieuwbouw - Blok G | 133131,49 | 394862,13 | 4,50 | 41,1 | 41,1 | -- |
| G113-2_C | Nieuwbouw - Blok G | 133131,49 | 394862,13 | 7,50 | 41,5 | 41,5 | -- |
| G114-1_A | Nieuwbouw - Blok G | 133120,30 | 394868,06 | 1,50 | 35,1 | 35,1 | -- |
| G114-1_B | Nieuwbouw - Blok G | 133120,30 | 394868,06 | 4,50 | 36,4 | 36,4 | -- |
| G114-1_C | Nieuwbouw - Blok G | 133120,30 | 394868,06 | 7,50 | 39,8 | 39,8 | -- |
| G114-2_A | Nieuwbouw - Blok G | 133130,77 | 394867,80 | 1,50 | 40,4 | 40,4 | -- |
| G114-2_B | Nieuwbouw - Blok G | 133130,77 | 394867,80 | 4,50 | 41,0 | 41,0 | -- |
| G114-2_C | Nieuwbouw - Blok G | 133130,77 | 394867,80 | 7,50 | 41,0 | 41,0 | -- |
| G115-1_A | Nieuwbouw - Blok G | 133120,29 | 394873,42 | 1,50 | 34,1 | 34,1 | -- |
| G115-1_B | Nieuwbouw - Blok G | 133120,29 | 394873,42 | 4,50 | 34,8 | 34,8 | -- |
| G115-1_C | Nieuwbouw - Blok G | 133120,29 | 394873,42 | 7,50 | 38,1 | 38,1 | -- |
| G115-2_A | Nieuwbouw - Blok G | 133130,76 | 394873,73 | 1,50 | 41,4 | 41,4 | -- |
| G115-2_B | Nieuwbouw - Blok G | 133130,76 | 394873,73 | 4,50 | 40,8 | 40,8 | -- |
| G115-2_C | Nieuwbouw - Blok G | 133130,76 | 394873,73 | 7,50 | 41,3 | 41,3 | -- |
| G116-1_A | Nieuwbouw - Blok G | 133120,28 | 394879,79 | 1,50 | 32,3 | 32,3 | -- |
| G116-1_B | Nieuwbouw - Blok G | 133120,28 | 394879,79 | 4,50 | 34,1 | 34,1 | -- |
| G116-1_C | Nieuwbouw - Blok G | 133120,28 | 394879,79 | 7,50 | 37,6 | 37,6 | -- |
| G116-2_A | Nieuwbouw - Blok G | 133130,75 | 394879,43 | 1,50 | 42,3 | 42,3 | -- |
| G116-2_B | Nieuwbouw - Blok G | 133130,75 | 394879,43 | 4,50 | 41,4 | 41,4 | -- |
| G116-2_C | Nieuwbouw - Blok G | 133130,75 | 394879,43 | 7,50 | 41,4 | 41,4 | -- |
| G117-1_A | Nieuwbouw - Blok G | 133120,26 | 394885,78 | 1,50 | 38,7 | 38,7 | -- |
| G117-1_B | Nieuwbouw - Blok G | 133120,26 | 394885,78 | 4,50 | 38,7 | 38,7 | -- |
| G117-1_C | Nieuwbouw - Blok G | 133120,26 | 394885,78 | 7,50 | 40,3 | 40,3 | -- |
| G117-2_A | Nieuwbouw - Blok G | 133130,74 | 394885,54 | 1,50 | 40,9 | 40,9 | -- |
| G117-2_B | Nieuwbouw - Blok G | 133130,74 | 394885,54 | 4,50 | 41,1 | 41,1 | -- |
| G117-2_C | Nieuwbouw - Blok G | 133130,74 | 394885,54 | 7,50 | 43,2 | 43,2 | -- |

Alle getoonde dB-waarden zijn A-gewogen

Rapport: Resultatentabel
Model: WII - kazerne LAmax
LAmax totaalresultaten voor toetspunten
Groep: Tennis Club Stappegoor

| Naam Toetspunt | Omschrijving | X | Y | Hoogte | Dag | Avond | Nacht |
|---|---|---|---|---|---|---|---|
| G117-3_A | Nieuwbouw - Blok G | 133125,14 | 394888,79 | 1,50 | 33,4 | 33,4 | -- |
| G117-3_B | Nieuwbouw - Blok G | 133125,14 | 394888,79 | 4,50 | 35,1 | 35,1 | -- |
| G117-3_C | Nieuwbouw - Blok G | 133125,14 | 394888,79 | 7,50 | 39,8 | 39,8 | -- |
| G118-1_A | Nieuwbouw - Blok G | 133126,91 | 394912,78 | 1,50 | 35,8 | 35,8 | -- |
| G118-1_B | Nieuwbouw - Blok G | 133126,91 | 394912,78 | 4,50 | 29,0 | 29,0 | -- |
| G118-2_A | Nieuwbouw - Blok G | 133127,41 | 394891,05 | 1,50 | 33,0 | 33,0 | -- |
| G118-3_A | Nieuwbouw - Blok G | 133123,35 | 394908,17 | 1,50 | 35,1 | 35,1 | -- |
| G118-3_B | Nieuwbouw - Blok G | 133123,35 | 394908,17 | 4,50 | 36,4 | 36,4 | -- |
| G118-4_A | Nieuwbouw - Blok G | 133131,12 | 394897,71 | 1,50 | 41,0 | 41,0 | -- |
| G118-5_A | Nieuwbouw - Blok G | 133123,41 | 394897,32 | 1,50 | 36,2 | 36,2 | -- |
| G119-1_A | Nieuwbouw - Blok G | 133133,59 | 394912,79 | 1,50 | 35,9 | 35,9 | -- |
| G119-1_B | Nieuwbouw - Blok G | 133133,59 | 394912,79 | 4,50 | 29,0 | 29,0 | -- |
| G119-1_C | Nieuwbouw - Blok G | 133133,59 | 394912,79 | 7,50 | 34,9 | 34,9 | -- |
| G119-2_A | Nieuwbouw - Blok G | 133133,71 | 394902,91 | 1,50 | 41,0 | 41,0 | -- |
| G119-2_B | Nieuwbouw - Blok G | 133133,71 | 394902,91 | 4,50 | 40,7 | 40,7 | -- |
| G119-2_C | Nieuwbouw - Blok G | 133133,71 | 394902,91 | 7,50 | 43,7 | 43,7 | -- |
| G119-3_A | Nieuwbouw - Blok G | 133130,81 | 394905,61 | 4,50 | 38,5 | 38,5 | -- |
| G119-3_B | Nieuwbouw - Blok G | 133130,81 | 394905,61 | 7,50 | 41,0 | 41,0 | -- |
| G119-4_A | Nieuwbouw - Blok G | 133141,90 | 394907,75 | 7,50 | 45,4 | 45,4 | -- |
| G120-1_A | Nieuwbouw - Blok G | 133138,89 | 394912,81 | 1,50 | 33,1 | 33,1 | -- |
| G120-1_B | Nieuwbouw - Blok G | 133138,89 | 394912,81 | 4,50 | 34,8 | 34,8 | -- |
| G120-1_C | Nieuwbouw - Blok G | 133138,89 | 394912,81 | 7,50 | 35,5 | 35,5 | -- |
| G120-2_A | Nieuwbouw - Blok G | 133138,94 | 394903,03 | 1,50 | 41,6 | 41,6 | -- |
| G120-2_B | Nieuwbouw - Blok G | 133138,94 | 394903,03 | 4,50 | 41,9 | 41,9 | -- |
| G120-2_C | Nieuwbouw - Blok G | 133138,94 | 394903,03 | 7,50 | 45,1 | 45,1 | -- |
| G121-1_A | Nieuwbouw - Blok G | 133144,25 | 394914,08 | 1,50 | 32,5 | 32,5 | -- |
| G121-1_B | Nieuwbouw - Blok G | 133144,25 | 394914,08 | 4,50 | 34,5 | 34,5 | -- |
| G121-2_A | Nieuwbouw - Blok G | 133144,69 | 394904,03 | 1,50 | 41,8 | 41,8 | -- |
| G121-2_B | Nieuwbouw - Blok G | 133144,69 | 394904,03 | 4,50 | 42,3 | 42,3 | -- |
| G122-1_A | Nieuwbouw - Blok G | 133149,61 | 394914,08 | 1,50 | 32,9 | 32,9 | -- |
| G122-1_B | Nieuwbouw - Blok G | 133149,61 | 394914,08 | 4,50 | 34,6 | 34,6 | -- |
| G122-2_A | Nieuwbouw - Blok G | 133150,24 | 394904,03 | 1,50 | 41,6 | 41,6 | -- |
| G122-2_B | Nieuwbouw - Blok G | 133150,24 | 394904,03 | 4,50 | 42,2 | 42,2 | -- |
| G123-1_A | Nieuwbouw - Blok G | 133154,85 | 394914,08 | 1,50 | 33,8 | 33,8 | -- |
| G123-1_B | Nieuwbouw - Blok G | 133154,85 | 394914,08 | 4,50 | 35,0 | 35,0 | -- |
| G123-2_A | Nieuwbouw - Blok G | 133155,16 | 394904,03 | 1,50 | 41,1 | 41,1 | -- |
| G123-2_B | Nieuwbouw - Blok G | 133155,16 | 394904,03 | 4,50 | 41,4 | 41,4 | -- |
| G124-1_A | Nieuwbouw - Blok G | 133160,65 | 394914,08 | 1,50 | 38,4 | 38,4 | -- |
| G124-1_B | Nieuwbouw - Blok G | 133160,65 | 394914,08 | 4,50 | 36,5 | 36,5 | -- |
| G124-2_A | Nieuwbouw - Blok G | 133160,78 | 394904,03 | 1,50 | 41,5 | 41,5 | -- |
| G124-2_B | Nieuwbouw - Blok G | 133160,78 | 394904,03 | 4,50 | 42,3 | 42,3 | -- |
| G124-3_A | Nieuwbouw - Blok G | 133163,39 | 394908,93 | 1,50 | 42,8 | 42,8 | -- |
| G124-3_B | Nieuwbouw - Blok G | 133163,39 | 394908,93 | 4,50 | 42,5 | 42,5 | -- |
| G125-1_A | Nieuwbouw - Blok G | 133186,25 | 394907,41 | 1,50 | 44,4 | 44,4 | -- |
| G125-1_B | Nieuwbouw - Blok G | 133186,25 | 394907,41 | 4,50 | 44,5 | 44,5 | -- |
| G125-1_C | Nieuwbouw - Blok G | 133186,25 | 394907,41 | 7,50 | 45,1 | 45,1 | -- |
| G125-2_A | Nieuwbouw - Blok G | 133174,16 | 394906,67 | 1,50 | 40,5 | 40,5 | -- |
| G125-2_B | Nieuwbouw - Blok G | 133174,16 | 394906,67 | 4,50 | 40,9 | 40,9 | -- |
| G125-2_C | Nieuwbouw - Blok G | 133174,16 | 394906,67 | 7,50 | 40,4 | 40,4 | -- |
| G125-3_A | Nieuwbouw - Blok G | 133179,83 | 394910,70 | 1,50 | 42,0 | 42,0 | -- |
| G125-3_B | Nieuwbouw - Blok G | 133179,83 | 394910,70 | 4,50 | 42,2 | 42,2 | -- |
| G125-3_C | Nieuwbouw - Blok G | 133179,83 | 394910,70 | 7,50 | 42,1 | 42,1 | -- |
| G125-4_A | Nieuwbouw - Blok G | 133182,73 | 394904,42 | 1,50 | 39,7 | 39,7 | -- |
| G125-4_B | Nieuwbouw - Blok G | 133182,73 | 394904,42 | 4,50 | 40,0 | 40,0 | -- |
| G125-4_C | Nieuwbouw - Blok G | 133182,73 | 394904,42 | 7,50 | 42,5 | 42,5 | -- |
| G126-1_A | Nieuwbouw - Blok G | 133186,51 | 394894,34 | 1,50 | 45,1 | 45,1 | -- |
| G126-1_B | Nieuwbouw - Blok G | 133186,51 | 394894,34 | 4,50 | 44,9 | 44,9 | -- |
| G126-1_C | Nieuwbouw - Blok G | 133186,51 | 394894,34 | 7,50 | 45,8 | 45,8 | -- |
| G126-2_A | Nieuwbouw - Blok G | 133174,33 | 394893,93 | 1,50 | 42,2 | 42,2 | -- |
| G126-2_B | Nieuwbouw - Blok G | 133174,33 | 394893,93 | 4,50 | 41,8 | 41,8 | -- |

Alle getoonde dB-waarden zijn A-gewogen

Rapport: Resultatentabel
Model: WII - kazerne LAmax
LAmax totaalresultaten voor toetspunten
Groep: Tennis Club Stappegoor

| Naam Toetspunt | Omschrijving | X | Y | Hoogte | Dag | Avond | Nacht |
|---|---|---|---|---|---|---|---|
| G126-2_C | Nieuwbouw - Blok G | 133174,33 | 394893,93 | 7,50 | 40,4 | 40,4 | -- |
| G126-3_A | Nieuwbouw - Blok G | 133183,11 | 394897,75 | 1,50 | 42,7 | 42,7 | -- |
| G126-3_B | Nieuwbouw - Blok G | 133183,11 | 394897,75 | 4,50 | 42,6 | 42,6 | -- |
| G126-3_C | Nieuwbouw - Blok G | 133183,11 | 394897,75 | 7,50 | 43,1 | 43,1 | -- |
| G126-4_A | Nieuwbouw - Blok G | 133180,54 | 394891,20 | 1,50 | 44,9 | 44,9 | -- |
| G126-4_B | Nieuwbouw - Blok G | 133180,54 | 394891,20 | 4,50 | 44,7 | 44,7 | -- |
| G126-4_C | Nieuwbouw - Blok G | 133180,54 | 394891,20 | 7,50 | 45,3 | 45,3 | -- |
| G127-1_A | Nieuwbouw - Blok G | 133187,29 | 394862,94 | 1,50 | 46,1 | 46,1 | -- |
| G127-1_B | Nieuwbouw - Blok G | 133187,29 | 394862,94 | 4,50 | 46,0 | 46,0 | -- |
| G127-1_C | Nieuwbouw - Blok G | 133187,29 | 394862,94 | 7,50 | 46,7 | 46,7 | -- |
| G127-2_A | Nieuwbouw - Blok G | 133174,89 | 394862,96 | 1,50 | 42,8 | 42,8 | -- |
| G127-2_B | Nieuwbouw - Blok G | 133174,89 | 394862,96 | 4,50 | 42,7 | 42,7 | -- |
| G127-2_C | Nieuwbouw - Blok G | 133174,89 | 394862,96 | 7,50 | 40,9 | 40,9 | -- |
| G127-3_A | Nieuwbouw - Blok G | 133183,12 | 394866,29 | 1,50 | 41,5 | 41,5 | -- |
| G127-3_B | Nieuwbouw - Blok G | 133183,12 | 394866,29 | 4,50 | 41,3 | 41,3 | -- |
| G127-3_C | Nieuwbouw - Blok G | 133183,12 | 394866,29 | 7,50 | 36,6 | 36,6 | -- |
| G128-1_A | Nieuwbouw - Blok G | 133187,46 | 394856,22 | 1,50 | 46,5 | 46,5 | -- |
| G128-1_B | Nieuwbouw - Blok G | 133187,46 | 394856,22 | 4,50 | 46,3 | 46,3 | -- |
| G128-1_C | Nieuwbouw - Blok G | 133187,46 | 394856,22 | 7,50 | 47,1 | 47,1 | -- |
| G128-2_A | Nieuwbouw - Blok G | 133174,97 | 394855,99 | 1,50 | 42,5 | 42,5 | -- |
| G128-2_B | Nieuwbouw - Blok G | 133174,97 | 394855,99 | 4,50 | 42,1 | 42,1 | -- |
| G128-2_C | Nieuwbouw - Blok G | 133174,97 | 394855,99 | 7,50 | 42,0 | 42,0 | -- |
| G128-3_A | Nieuwbouw - Blok G | 133183,60 | 394853,76 | 1,50 | 43,0 | 43,0 | -- |
| G128-3_B | Nieuwbouw - Blok G | 133183,60 | 394853,76 | 4,50 | 42,8 | 42,8 | -- |
| G128-3_C | Nieuwbouw - Blok G | 133183,60 | 394853,76 | 7,50 | 44,5 | 44,5 | -- |
| G129-1_A | Nieuwbouw - Blok G | 133187,52 | 394843,73 | 1,50 | 48,2 | 48,2 | -- |
| G129-1_B | Nieuwbouw - Blok G | 133187,52 | 394843,73 | 4,50 | 48,0 | 48,0 | -- |
| G129-1_C | Nieuwbouw - Blok G | 133187,52 | 394843,73 | 7,50 | 48,8 | 48,8 | -- |
| G129-2_A | Nieuwbouw - Blok G | 133175,10 | 394843,93 | 1,50 | 42,5 | 42,5 | -- |
| G129-2_B | Nieuwbouw - Blok G | 133175,10 | 394843,93 | 4,50 | 43,5 | 43,5 | -- |
| G129-2_C | Nieuwbouw - Blok G | 133175,10 | 394843,93 | 7,50 | 42,3 | 42,3 | -- |
| G129-3_A | Nieuwbouw - Blok G | 133183,85 | 394847,11 | 1,50 | 44,9 | 44,9 | -- |
| G129-3_B | Nieuwbouw - Blok G | 133183,85 | 394847,11 | 4,50 | 44,8 | 44,8 | -- |
| G129-3_C | Nieuwbouw - Blok G | 133183,85 | 394847,11 | 7,50 | 45,8 | 45,8 | -- |
| G129-4_A | Nieuwbouw - Blok G | 133181,46 | 394840,70 | 1,50 | 48,5 | 48,5 | -- |
| G129-4_B | Nieuwbouw - Blok G | 133181,46 | 394840,70 | 4,50 | 48,5 | 48,5 | -- |
| G129-4_C | Nieuwbouw - Blok G | 133181,46 | 394840,70 | 7,50 | 49,2 | 49,2 | -- |
| G130-1_A | Nieuwbouw - Blok G | 133162,98 | 394840,53 | 1,50 | 42,3 | 42,3 | -- |
| G130-1_B | Nieuwbouw - Blok G | 133162,98 | 394840,53 | 4,50 | 42,9 | 42,9 | -- |
| G130-1_C | Nieuwbouw - Blok G | 133162,98 | 394840,53 | 7,50 | 44,5 | 44,5 | -- |
| G130-2_A | Nieuwbouw - Blok G | 133162,98 | 394850,52 | 1,50 | 42,4 | 42,4 | -- |
| G130-2_B | Nieuwbouw - Blok G | 133162,98 | 394850,52 | 4,50 | 41,8 | 41,8 | -- |
| G130-2_C | Nieuwbouw - Blok G | 133162,98 | 394850,52 | 7,50 | 36,0 | 36,0 | -- |
| G130-3_A | Nieuwbouw - Blok G | 133166,04 | 394845,28 | 1,50 | 44,8 | 44,8 | -- |
| G130-3_B | Nieuwbouw - Blok G | 133166,04 | 394845,28 | 4,50 | 45,2 | 45,2 | -- |
| G130-3_C | Nieuwbouw - Blok G | 133166,04 | 394845,28 | 7,50 | 44,6 | 44,6 | -- |
| G131-1_A | Nieuwbouw - Blok G | 133157,31 | 394840,49 | 1,50 | 41,8 | 41,8 | -- |
| G131-1_B | Nieuwbouw - Blok G | 133157,31 | 394840,49 | 4,50 | 43,6 | 43,6 | -- |
| G131-1_C | Nieuwbouw - Blok G | 133157,31 | 394840,49 | 7,50 | 44,6 | 44,6 | -- |
| G131-2_A | Nieuwbouw - Blok G | 133157,69 | 394850,49 | 1,50 | 41,1 | 41,1 | -- |
| G131-2_B | Nieuwbouw - Blok G | 133157,69 | 394850,49 | 4,50 | 38,2 | 38,2 | -- |
| G131-2_C | Nieuwbouw - Blok G | 133157,69 | 394850,49 | 7,50 | 34,6 | 34,6 | -- |
| G132-1_A | Nieuwbouw - Blok G | 133152,13 | 394840,46 | 1,50 | 40,6 | 40,6 | -- |
| G132-1_B | Nieuwbouw - Blok G | 133152,13 | 394840,46 | 4,50 | 44,4 | 44,4 | -- |
| G132-1_C | Nieuwbouw - Blok G | 133152,13 | 394840,46 | 7,50 | 44,6 | 44,6 | -- |
| G132-2_A | Nieuwbouw - Blok G | 133152,14 | 394850,46 | 1,50 | 39,0 | 39,0 | -- |
| G132-2_B | Nieuwbouw - Blok G | 133152,14 | 394850,46 | 4,50 | 31,3 | 31,3 | -- |
| G132-2_C | Nieuwbouw - Blok G | 133152,14 | 394850,46 | 7,50 | 33,9 | 33,9 | -- |
| G133-1_A | Nieuwbouw - Blok G | 133146,51 | 394840,43 | 1,50 | 39,6 | 39,6 | -- |
| G133-1_B | Nieuwbouw - Blok G | 133146,51 | 394840,43 | 4,50 | 43,4 | 43,4 | -- |

Alle getoonde dB-waarden zijn A-gewogen

Rapport: Resultatentabel
Model: WII - kazerne LAmax
LAmax totaalresultaten voor toetspunten
Groep: Tennis Club Stappegoor

| Naam Toetspunt | Omschrijving | X | Y | Hoogte | Dag | Avond | Nacht |
|---|---|---|---|---|---|---|---|
| G133-1_C | Nieuwbouw - Blok G | 133146,51 | 394840,43 | 7,50 | 46,0 | 46,0 | -- |
| G133-2_A | Nieuwbouw - Blok G | 133146,59 | 394850,43 | 1,50 | 38,0 | 38,0 | -- |
| G133-2_B | Nieuwbouw - Blok G | 133146,59 | 394850,43 | 4,50 | 30,4 | 30,4 | -- |
| G133-2_C | Nieuwbouw - Blok G | 133146,59 | 394850,43 | 7,50 | 33,5 | 33,5 | -- |
| G133-3_A | Nieuwbouw - Blok G | 133143,89 | 394843,10 | 1,50 | 35,4 | 35,4 | -- |
| G133-3_B | Nieuwbouw - Blok G | 133143,89 | 394843,10 | 4,50 | 40,4 | 40,4 | -- |
| G133-3_C | Nieuwbouw - Blok G | 133143,89 | 394843,10 | 7,50 | 41,5 | 41,5 | -- |
| H080-1_A | Nieuwbouw - blok H | 133150,61 | 394832,39 | 1,50 | 37,5 | 37,5 | -- |
| H080-1_B | Nieuwbouw - blok H | 133150,61 | 394832,39 | 4,50 | 39,0 | 39,0 | -- |
| H080-2_A | Nieuwbouw - blok H | 133150,44 | 394822,27 | 1,50 | 45,6 | 45,6 | -- |
| H080-2_B | Nieuwbouw - blok H | 133150,44 | 394822,27 | 4,50 | 45,7 | 45,7 | -- |
| H080-3_A | Nieuwbouw - blok H | 133148,12 | 394827,32 | 1,50 | 41,9 | 41,9 | -- |
| H080-3_B | Nieuwbouw - blok H | 133148,12 | 394827,32 | 4,50 | 43,3 | 43,3 | -- |
| H081-1_A | Nieuwbouw - Blok H | 133156,47 | 394832,43 | 1,50 | 40,2 | 40,2 | -- |
| H081-1_B | Nieuwbouw - Blok H | 133156,47 | 394832,43 | 4,50 | 40,5 | 40,5 | -- |
| H081-2_A | Nieuwbouw - Blok H | 133156,22 | 394822,30 | 1,50 | 45,2 | 45,2 | -- |
| H081-2_B | Nieuwbouw - Blok H | 133156,22 | 394822,30 | 4,50 | 45,4 | 45,4 | -- |
| H082-1_A | Nieuwbouw - Blok H | 133161,60 | 394832,46 | 1,50 | 41,2 | 41,2 | -- |
| H082-1_B | Nieuwbouw - Blok H | 133161,60 | 394832,46 | 4,50 | 42,2 | 42,2 | -- |
| H082-2_A | Nieuwbouw - Blok H | 133161,76 | 394822,33 | 1,50 | 45,2 | 45,2 | -- |
| H082-2_B | Nieuwbouw - Blok H | 133161,76 | 394822,33 | 4,50 | 45,5 | 45,5 | -- |
| H082-3_A | Nieuwbouw - Blok H | 133164,57 | 394827,73 | 1,50 | 45,0 | 45,0 | -- |
| H082-3_B | Nieuwbouw - Blok H | 133164,57 | 394827,73 | 4,50 | 45,1 | 45,1 | -- |
| H083-1_A | Nieuwbouw - Blok H | 133187,54 | 394821,77 | 1,50 | 49,4 | 49,4 | -- |
| H083-1_B | Nieuwbouw - Blok H | 133187,54 | 394821,77 | 4,50 | 49,4 | 49,4 | -- |
| H083-1_C | Nieuwbouw - Blok H | 133187,54 | 394821,77 | 7,50 | 50,5 | 50,5 | -- |
| H083-2_A | Nieuwbouw - Blok H | 133175,30 | 394821,79 | 1,50 | 45,5 | 45,5 | -- |
| H083-2_B | Nieuwbouw - Blok H | 133175,30 | 394821,79 | 4,50 | 44,9 | 44,9 | -- |
| H083-2_C | Nieuwbouw - Blok H | 133175,30 | 394821,79 | 7,50 | 42,8 | 42,8 | -- |
| H083-3_A | Nieuwbouw - Blok H | 133183,51 | 394824,55 | 1,50 | 44,9 | 44,9 | -- |
| H083-3_B | Nieuwbouw - Blok H | 133183,51 | 394824,55 | 4,50 | 44,9 | 44,9 | -- |
| H083-3_C | Nieuwbouw - Blok H | 133183,51 | 394824,55 | 7,50 | 46,0 | 46,0 | -- |
| H084-1_A | Nieuwbouw - Blok H | 133187,65 | 394815,75 | 1,50 | 49,7 | 49,7 | -- |
| H084-1_B | Nieuwbouw - Blok H | 133187,65 | 394815,75 | 4,50 | 49,8 | 49,8 | -- |
| H084-1_C | Nieuwbouw - Blok H | 133187,65 | 394815,75 | 7,50 | 51,0 | 51,0 | -- |
| H084-2_A | Nieuwbouw - Blok H | 133175,34 | 394815,03 | 1,50 | 46,5 | 46,5 | -- |
| H084-2_B | Nieuwbouw - Blok H | 133175,34 | 394815,03 | 4,50 | 45,6 | 45,6 | -- |
| H084-2_C | Nieuwbouw - Blok H | 133175,34 | 394815,03 | 7,50 | 44,3 | 44,3 | -- |
| H084-3_A | Nieuwbouw - Blok H | 133184,09 | 394812,08 | 1,50 | 47,3 | 47,3 | -- |
| H084-3_B | Nieuwbouw - Blok H | 133184,09 | 394812,08 | 4,50 | 48,4 | 48,4 | -- |
| H084-3_C | Nieuwbouw - Blok H | 133184,09 | 394812,08 | 7,50 | 49,4 | 49,4 | -- |
| H085-1_A | Nieuwbouw - Blok H | 133187,71 | 394802,39 | 1,50 | 50,4 | 50,4 | -- |
| H085-1_B | Nieuwbouw - Blok H | 133187,71 | 394802,39 | 4,50 | 50,8 | 50,8 | -- |
| H085-1_C | Nieuwbouw - Blok H | 133187,71 | 394802,39 | 7,50 | 52,0 | 52,0 | -- |
| H085-2_A | Nieuwbouw - Blok H | 133175,42 | 394802,24 | 1,50 | 45,9 | 45,9 | -- |
| H085-2_B | Nieuwbouw - Blok H | 133175,42 | 394802,24 | 4,50 | 46,0 | 46,0 | -- |
| H085-2_C | Nieuwbouw - Blok H | 133175,42 | 394802,24 | 7,50 | 43,7 | 43,7 | -- |
| H085-3_A | Nieuwbouw - Blok H | 133184,11 | 394805,52 | 1,50 | 47,5 | 47,5 | -- |
| H085-3_B | Nieuwbouw - Blok H | 133184,11 | 394805,52 | 4,50 | 47,7 | 47,7 | -- |
| H085-3_C | Nieuwbouw - Blok H | 133184,11 | 394805,52 | 7,50 | 49,1 | 49,1 | -- |
| H086-1_A | Nieuwbouw - Blok H | 133187,73 | 394796,53 | 1,50 | 50,8 | 50,8 | -- |
| H086-1_B | Nieuwbouw - Blok H | 133187,73 | 394796,53 | 4,50 | 51,3 | 51,3 | -- |
| H086-1_C | Nieuwbouw - Blok H | 133187,73 | 394796,53 | 7,50 | 52,5 | 52,5 | -- |
| H086-2_A | Nieuwbouw - Blok H | 133175,46 | 394796,13 | 1,50 | 46,2 | 46,2 | -- |
| H086-2_B | Nieuwbouw - Blok H | 133175,46 | 394796,13 | 4,50 | 46,5 | 46,5 | -- |
| H086-2_C | Nieuwbouw - Blok H | 133175,46 | 394796,13 | 7,50 | 45,3 | 45,3 | -- |
| H086-3_A | Nieuwbouw - Blok H | 133181,88 | 394793,12 | 1,50 | 49,5 | 49,5 | -- |
| H086-3_B | Nieuwbouw - Blok H | 133181,88 | 394793,12 | 4,50 | 50,0 | 50,0 | -- |
| H086-3_C | Nieuwbouw - Blok H | 133181,88 | 394793,12 | 7,50 | 50,8 | 50,8 | -- |
| H087-1_A | Nieuwbouw - Blok H | 133187,37 | 394782,13 | 1,50 | 51,6 | 51,6 | -- |

Alle getoonde dB-waarden zijn A-gewogen

Rapport: Resultatentabel
Model: WII - kazerne LAmax
LAmax totaalresultaten voor toetspunten
Groep: Tennis Club Stappegoor

| Naam Toetspunt | Omschrijving | X | Y | Hoogte | Dag | Avond | Nacht |
|---|---|---|---|---|---|---|---|
| H087-1_B | Nieuwbouw - Blok H | 133187,37 | 394782,13 | 4,50 | 52,5 | 52,5 | -- |
| H087-1_C | Nieuwbouw - Blok H | 133187,37 | 394782,13 | 7,50 | 53,8 | 53,8 | -- |
| H087-2_A | Nieuwbouw - Blok H | 133175,16 | 394782,08 | 1,50 | 45,7 | 45,7 | -- |
| H087-2_B | Nieuwbouw - Blok H | 133175,16 | 394782,08 | 4,50 | 45,6 | 45,6 | -- |
| H087-2_C | Nieuwbouw - Blok H | 133175,16 | 394782,08 | 7,50 | 45,8 | 45,8 | -- |
| H087-3_A | Nieuwbouw - Blok H | 133181,89 | 394784,98 | 1,50 | 48,5 | 48,5 | -- |
| H087-3_B | Nieuwbouw - Blok H | 133181,89 | 394784,98 | 4,50 | 49,0 | 49,0 | -- |
| H087-3_C | Nieuwbouw - Blok H | 133181,89 | 394784,98 | 7,50 | 50,6 | 50,6 | -- |
| H088-1_A | Nieuwbouw - Blok H | 133187,41 | 394776,21 | 1,50 | 52,0 | 52,0 | -- |
| H088-1_B | Nieuwbouw - Blok H | 133187,41 | 394776,21 | 4,50 | 53,0 | 53,0 | -- |
| H088-1_C | Nieuwbouw - Blok H | 133187,41 | 394776,21 | 7,50 | 54,4 | 54,4 | -- |
| H088-2_A | Nieuwbouw - Blok H | 133175,14 | 394775,58 | 1,50 | 46,3 | 46,3 | -- |
| H088-2_B | Nieuwbouw - Blok H | 133175,14 | 394775,58 | 4,50 | 45,9 | 45,9 | -- |
| H088-2_C | Nieuwbouw - Blok H | 133175,14 | 394775,58 | 7,50 | 46,2 | 46,2 | -- |
| H088-3_A | Nieuwbouw - Blok H | 133184,18 | 394772,86 | 1,50 | 52,1 | 52,1 | -- |
| H088-3_B | Nieuwbouw - Blok H | 133184,18 | 394772,86 | 4,50 | 53,4 | 53,4 | -- |
| H088-3_C | Nieuwbouw - Blok H | 133184,18 | 394772,86 | 7,50 | 54,6 | 54,6 | -- |
| H089-1_A | Nieuwbouw - Blok H | 133187,47 | 394763,15 | 1,50 | 53,0 | 53,0 | -- |
| H089-1_B | Nieuwbouw - Blok H | 133187,47 | 394763,15 | 4,50 | 54,3 | 54,3 | -- |
| H089-1_C | Nieuwbouw - Blok H | 133187,47 | 394763,15 | 7,50 | 55,9 | 55,9 | -- |
| H089-2_A | Nieuwbouw - Blok H | 133175,14 | 394762,58 | 1,50 | 47,3 | 47,3 | -- |
| H089-2_B | Nieuwbouw - Blok H | 133175,14 | 394762,58 | 4,50 | 47,1 | 47,1 | -- |
| H089-2_C | Nieuwbouw - Blok H | 133175,14 | 394762,58 | 7,50 | 48,5 | 48,5 | -- |
| H089-3_A | Nieuwbouw - Blok H | 133184,14 | 394766,32 | 1,50 | 49,1 | 49,1 | -- |
| H089-3_B | Nieuwbouw - Blok H | 133184,14 | 394766,32 | 4,50 | 49,8 | 49,8 | -- |
| H089-3_C | Nieuwbouw - Blok H | 133184,14 | 394766,32 | 7,50 | 51,4 | 51,4 | -- |
| H089-4_A | Nieuwbouw - Blok H | 133182,00 | 394759,80 | 1,50 | 53,4 | 53,4 | -- |
| H089-4_B | Nieuwbouw - Blok H | 133182,00 | 394759,80 | 4,50 | 54,4 | 54,4 | -- |
| H089-4_C | Nieuwbouw - Blok H | 133182,00 | 394759,80 | 7,50 | 56,1 | 56,1 | -- |
| H090-1_A | Nieuwbouw - Blok H | 133183,12 | 394734,61 | 1,50 | 55,4 | 55,4 | -- |
| H090-1_B | Nieuwbouw - Blok H | 133183,12 | 394734,61 | 4,50 | 57,4 | 57,4 | -- |
| H090-1_C | Nieuwbouw - Blok H | 133183,12 | 394734,61 | 7,50 | 58,2 | 58,2 | -- |
| H090-2_A | Nieuwbouw - Blok H | 133183,72 | 394745,85 | 1,50 | 44,1 | 44,1 | -- |
| H090-2_B | Nieuwbouw - Blok H | 133183,72 | 394745,85 | 4,50 | 46,8 | 46,8 | -- |
| H090-3_A | Nieuwbouw - Blok H | 133187,73 | 394741,35 | 1,50 | 54,9 | 54,9 | -- |
| H090-3_B | Nieuwbouw - Blok H | 133187,73 | 394741,35 | 4,50 | 58,2 | 58,2 | -- |
| H090-4_A | Nieuwbouw - Blok H | 133179,76 | 394737,81 | 1,50 | 45,7 | 45,7 | -- |
| H090-4_B | Nieuwbouw - Blok H | 133179,76 | 394737,81 | 4,50 | 46,4 | 46,4 | -- |
| H090-4_C | Nieuwbouw - Blok H | 133179,76 | 394737,81 | 7,50 | 48,5 | 48,5 | -- |
| H090-5_A | Nieuwbouw - Blok H | 133182,81 | 394743,42 | 7,50 | 48,8 | 48,8 | -- |
| H090-6_A | Nieuwbouw - Blok H | 133185,68 | 394741,09 | 7,50 | 57,2 | 57,2 | -- |
| H091-1_A | Nieuwbouw - Blok H | 133173,32 | 394734,57 | 1,50 | 54,8 | 54,8 | -- |
| H091-1_B | Nieuwbouw - Blok H | 133173,32 | 394734,57 | 4,50 | 57,8 | 57,8 | -- |
| H091-1_C | Nieuwbouw - Blok H | 133173,32 | 394734,57 | 7,50 | 59,0 | 59,0 | -- |
| H091-2_A | Nieuwbouw - Blok H | 133173,60 | 394745,88 | 1,50 | 49,9 | 49,9 | -- |
| H091-2_B | Nieuwbouw - Blok H | 133173,60 | 394745,88 | 4,50 | 51,0 | 51,0 | -- |
| H091-3_A | Nieuwbouw - Blok H | 133176,07 | 394738,01 | 1,50 | 54,0 | 54,0 | -- |
| H091-3_B | Nieuwbouw - Blok H | 133176,07 | 394738,01 | 4,50 | 56,9 | 56,9 | -- |
| H091-3_C | Nieuwbouw - Blok H | 133176,07 | 394738,01 | 7,50 | 58,2 | 58,2 | -- |
| H091-4_A | Nieuwbouw - Blok H | 133170,26 | 394737,04 | 1,50 | 45,7 | 45,7 | -- |
| H091-4_B | Nieuwbouw - Blok H | 133170,26 | 394737,04 | 4,50 | 47,2 | 47,2 | -- |
| H091-4_C | Nieuwbouw - Blok H | 133170,26 | 394737,04 | 7,50 | 48,6 | 48,6 | -- |
| H091-5_A | Nieuwbouw - Blok H | 133173,49 | 394743,44 | 7,50 | 53,5 | 53,5 | -- |
| H092-1_A | Nieuwbouw - Blok H | 133163,74 | 394734,64 | 1,50 | 53,9 | 53,9 | -- |
| H092-1_B | Nieuwbouw - Blok H | 133163,74 | 394734,64 | 4,50 | 55,2 | 55,2 | -- |
| H092-1_C | Nieuwbouw - Blok H | 133163,74 | 394734,64 | 7,50 | 58,1 | 58,1 | -- |
| H092-2_A | Nieuwbouw - Blok H | 133163,16 | 394745,85 | 1,50 | 47,1 | 47,1 | -- |
| H092-2_B | Nieuwbouw - Blok H | 133163,16 | 394745,85 | 4,50 | 48,0 | 48,0 | -- |
| H092-3_A | Nieuwbouw - Blok H | 133166,46 | 394738,17 | 1,50 | 51,8 | 51,8 | -- |
| H092-3_B | Nieuwbouw - Blok H | 133166,46 | 394738,17 | 4,50 | 54,6 | 54,6 | -- |

Alle getoonde dB-waarden zijn A-gewogen

Rapport: Resultatentabel
Model: WII - kazerne LAmax
LAmax totaalresultaten voor toetspunten
Groep: Tennis Club Stappegoor

| Naam Toetspunt | Omschrijving | X | Y | Hoogte | Dag | Avond | Nacht |
|---|---|---|---|---|---|---|---|
| H092-3_C | Nieuwbouw - Blok H | 133166,46 | 394738,17 | 7,50 | 56,3 | 56,3 | -- |
| H092-4_A | Nieuwbouw - Blok H | 133160,42 | 394738,18 | 1,50 | 49,9 | 49,9 | -- |
| H092-4_B | Nieuwbouw - Blok H | 133160,42 | 394738,18 | 4,50 | 50,6 | 50,6 | -- |
| H092-4_C | Nieuwbouw - Blok H | 133160,42 | 394738,18 | 7,50 | 51,8 | 51,8 | -- |
| H092-5_A | Nieuwbouw - Blok H | 133163,10 | 394743,44 | 7,50 | 50,1 | 50,1 | -- |
| H093-1_A | Nieuwbouw - Blok H | 133153,94 | 394734,35 | 1,50 | 53,0 | 53,0 | -- |
| H093-1_B | Nieuwbouw - Blok H | 133153,94 | 394734,35 | 4,50 | 54,1 | 54,1 | -- |
| H093-1_C | Nieuwbouw - Blok H | 133153,94 | 394734,35 | 7,50 | 55,7 | 55,7 | -- |
| H093-2_A | Nieuwbouw - Blok H | 133154,36 | 394745,81 | 1,50 | 47,0 | 47,0 | -- |
| H093-2_B | Nieuwbouw - Blok H | 133154,36 | 394745,81 | 4,50 | 47,4 | 47,4 | -- |
| H093-3_A | Nieuwbouw - Blok H | 133156,75 | 394737,95 | 1,50 | 50,9 | 50,9 | -- |
| H093-3_B | Nieuwbouw - Blok H | 133156,75 | 394737,95 | 4,50 | 53,5 | 53,5 | -- |
| H093-3_C | Nieuwbouw - Blok H | 133156,75 | 394737,95 | 7,50 | 54,5 | 54,5 | -- |
| H093-4_A | Nieuwbouw - Blok H | 133150,96 | 394738,12 | 1,50 | 49,0 | 49,0 | -- |
| H093-4_B | Nieuwbouw - Blok H | 133150,96 | 394738,12 | 4,50 | 49,5 | 49,5 | -- |
| H093-4_C | Nieuwbouw - Blok H | 133150,96 | 394738,12 | 7,50 | 51,1 | 51,1 | -- |
| H093-5_A | Nieuwbouw - Blok H | 133153,73 | 394743,15 | 7,50 | 47,5 | 47,5 | -- |
| H094-1_A | Nieuwbouw - Blok H | 133144,48 | 394734,25 | 1,50 | 52,3 | 52,3 | -- |
| H094-1_B | Nieuwbouw - Blok H | 133144,48 | 394734,25 | 4,50 | 53,1 | 53,1 | -- |
| H094-1_C | Nieuwbouw - Blok H | 133144,48 | 394734,25 | 7,50 | 55,9 | 55,9 | -- |
| H094-2_A | Nieuwbouw - Blok H | 133144,64 | 394745,77 | 1,50 | 46,1 | 46,1 | -- |
| H094-2_B | Nieuwbouw - Blok H | 133144,64 | 394745,77 | 4,50 | 46,8 | 46,8 | -- |
| H094-3_A | Nieuwbouw - Blok H | 133147,25 | 394737,73 | 1,50 | 50,1 | 50,1 | -- |
| H094-3_B | Nieuwbouw - Blok H | 133147,25 | 394737,73 | 4,50 | 52,4 | 52,4 | -- |
| H094-3_C | Nieuwbouw - Blok H | 133147,25 | 394737,73 | 7,50 | 53,6 | 53,6 | -- |
| H094-4_A | Nieuwbouw - Blok H | 133141,31 | 394737,64 | 1,50 | 48,3 | 48,3 | -- |
| H094-4_B | Nieuwbouw - Blok H | 133141,31 | 394737,64 | 4,50 | 48,9 | 48,9 | -- |
| H094-4_C | Nieuwbouw - Blok H | 133141,31 | 394737,64 | 7,50 | 50,1 | 50,1 | -- |
| H094-5_A | Nieuwbouw - Blok H | 133144,42 | 394743,10 | 7,50 | 47,2 | 47,2 | -- |
| H095-1_A | Nieuwbouw - Blok H | 133134,78 | 394734,14 | 1,50 | 52,6 | 52,6 | -- |
| H095-1_B | Nieuwbouw - Blok H | 133134,78 | 394734,14 | 4,50 | 53,2 | 53,2 | -- |
| H095-1_C | Nieuwbouw - Blok H | 133134,78 | 394734,14 | 7,50 | 53,6 | 53,6 | -- |
| H095-2_A | Nieuwbouw - Blok H | 133135,05 | 394745,66 | 1,50 | 44,7 | 44,7 | -- |
| H095-2_B | Nieuwbouw - Blok H | 133135,05 | 394745,66 | 4,50 | 46,0 | 46,0 | -- |
| H095-3_A | Nieuwbouw - Blok H | 133137,67 | 394737,52 | 1,50 | 49,3 | 49,3 | -- |
| H095-3_B | Nieuwbouw - Blok H | 133137,67 | 394737,52 | 4,50 | 51,1 | 51,1 | -- |
| H095-3_C | Nieuwbouw - Blok H | 133137,67 | 394737,52 | 7,50 | 52,2 | 52,2 | -- |
| H095-4_A | Nieuwbouw - Blok H | 133131,79 | 394737,70 | 1,50 | 49,1 | 49,1 | -- |
| H095-4_B | Nieuwbouw - Blok H | 133131,79 | 394737,70 | 4,50 | 49,2 | 49,2 | -- |
| H095-4_C | Nieuwbouw - Blok H | 133131,79 | 394737,70 | 7,50 | 51,2 | 51,2 | -- |
| H095-5_A | Nieuwbouw - Blok H | 133134,68 | 394742,97 | 7,50 | 47,5 | 47,5 | -- |
| H096-1_A | Nieuwbouw - Blok H | 133125,03 | 394734,12 | 1,50 | 51,0 | 51,0 | -- |
| H096-1_B | Nieuwbouw - Blok H | 133125,03 | 394734,12 | 4,50 | 51,4 | 51,4 | -- |
| H096-1_C | Nieuwbouw - Blok H | 133125,03 | 394734,12 | 7,50 | 53,7 | 53,7 | -- |
| H096-2_A | Nieuwbouw - Blok H | 133124,83 | 394745,54 | 1,50 | 42,1 | 42,1 | -- |
| H096-2_B | Nieuwbouw - Blok H | 133124,83 | 394745,54 | 4,50 | 43,9 | 43,9 | -- |
| H096-3_A | Nieuwbouw - Blok H | 133128,18 | 394737,36 | 1,50 | 48,8 | 48,8 | -- |
| H096-3_B | Nieuwbouw - Blok H | 133128,18 | 394737,36 | 4,50 | 49,1 | 49,1 | -- |
| H096-3_C | Nieuwbouw - Blok H | 133128,18 | 394737,36 | 7,50 | 50,4 | 50,4 | -- |
| H096-4_A | Nieuwbouw - Blok H | 133122,13 | 394737,69 | 1,50 | 40,0 | 40,0 | -- |
| H096-4_B | Nieuwbouw - Blok H | 133122,13 | 394737,69 | 4,50 | 40,5 | 40,5 | -- |
| H096-4_C | Nieuwbouw - Blok H | 133122,13 | 394737,69 | 7,50 | 42,4 | 42,4 | -- |
| H096-5_A | Nieuwbouw - Blok H | 133124,88 | 394742,96 | 7,50 | 44,9 | 44,9 | -- |
| H097-1_A | Nieuwbouw - Blok H | 133122,67 | 394760,43 | 1,50 | 43,2 | 43,2 | -- |
| H097-1_B | Nieuwbouw - Blok H | 133122,67 | 394760,43 | 4,50 | 43,6 | 43,6 | -- |
| H097-1_C | Nieuwbouw - Blok H | 133122,67 | 394760,43 | 7,50 | 45,2 | 45,2 | -- |
| H097-2_A | Nieuwbouw - Blok H | 133132,63 | 394760,32 | 1,50 | 46,8 | 46,8 | -- |
| H097-2_B | Nieuwbouw - Blok H | 133132,63 | 394760,32 | 4,50 | 46,6 | 46,6 | -- |
| H097-2_C | Nieuwbouw - Blok H | 133132,63 | 394760,32 | 7,50 | 48,4 | 48,4 | -- |
| H097-3_A | Nieuwbouw - Blok H | 133127,55 | 394757,97 | 1,50 | 47,0 | 47,0 | -- |

Alle getoonde dB-waarden zijn A-gewogen

Rapport: Resultatentabel
Model: WII - kazerne LAmax
LAmax totaalresultaten voor toetspunten
Groep: Tennis Club Stappegoor

| Naam Toetspunt | Omschrijving | X | Y | Hoogte | Dag | Avond | Nacht |
|---|---|---|---|---|---|---|---|
| H097-3_B | Nieuwbouw - Blok H | 133127,55 | 394757,97 | 4,50 | 48,0 | 48,0 | -- |
| H097-3_C | Nieuwbouw - Blok H | 133127,55 | 394757,97 | 7,50 | 49,7 | 49,7 | -- |
| H098-1_A | Nieuwbouw - Blok H | 133122,61 | 394765,92 | 1,50 | 43,0 | 43,0 | -- |
| H098-1_B | Nieuwbouw - Blok H | 133122,61 | 394765,92 | 4,50 | 43,4 | 43,4 | -- |
| H098-1_C | Nieuwbouw - Blok H | 133122,61 | 394765,92 | 7,50 | 44,9 | 44,9 | -- |
| H098-2_A | Nieuwbouw - Blok H | 133132,56 | 394765,92 | 1,50 | 46,4 | 46,4 | -- |
| H098-2_B | Nieuwbouw - Blok H | 133132,56 | 394765,92 | 4,50 | 46,1 | 46,1 | -- |
| H098-2_C | Nieuwbouw - Blok H | 133132,56 | 394765,92 | 7,50 | 48,1 | 48,1 | -- |
| H099-1_A | Nieuwbouw - Blok H | 133122,53 | 394771,75 | 1,50 | 43,0 | 43,0 | -- |
| H099-1_B | Nieuwbouw - Blok H | 133122,53 | 394771,75 | 4,50 | 43,0 | 43,0 | -- |
| H099-1_C | Nieuwbouw - Blok H | 133122,53 | 394771,75 | 7,50 | 44,9 | 44,9 | -- |
| H099-2_A | Nieuwbouw - Blok H | 133132,49 | 394771,78 | 1,50 | 46,9 | 46,9 | -- |
| H099-2_B | Nieuwbouw - Blok H | 133132,49 | 394771,78 | 4,50 | 46,7 | 46,7 | -- |
| H099-2_C | Nieuwbouw - Blok H | 133132,49 | 394771,78 | 7,50 | 48,4 | 48,4 | -- |
| H100-1_A | Nieuwbouw - Blok H | 133122,47 | 394776,74 | 1,50 | 42,1 | 42,1 | -- |
| H100-1_B | Nieuwbouw - Blok H | 133122,47 | 394776,74 | 4,50 | 42,0 | 42,0 | -- |
| H100-1_C | Nieuwbouw - Blok H | 133122,47 | 394776,74 | 7,50 | 43,7 | 43,7 | -- |
| H100-2_A | Nieuwbouw - Blok H | 133132,43 | 394776,73 | 1,50 | 46,9 | 46,9 | -- |
| H100-2_B | Nieuwbouw - Blok H | 133132,43 | 394776,73 | 4,50 | 47,7 | 47,7 | -- |
| H100-2_C | Nieuwbouw - Blok H | 133132,43 | 394776,73 | 7,50 | 48,6 | 48,6 | -- |
| H101-1_A | Nieuwbouw - Blok H | 133121,10 | 394782,20 | 1,50 | 41,6 | 41,6 | -- |
| H101-1_B | Nieuwbouw - Blok H | 133121,10 | 394782,20 | 4,50 | 41,4 | 41,4 | -- |
| H101-1_C | Nieuwbouw - Blok H | 133121,10 | 394782,20 | 7,50 | 43,3 | 43,3 | -- |
| H101-2_A | Nieuwbouw - Blok H | 133130,87 | 394782,59 | 1,50 | 47,7 | 47,7 | -- |
| H101-2_B | Nieuwbouw - Blok H | 133130,87 | 394782,59 | 4,50 | 47,8 | 47,8 | -- |
| H101-2_C | Nieuwbouw - Blok H | 133130,87 | 394782,59 | 7,50 | 48,4 | 48,4 | -- |
| H102-1_A | Nieuwbouw - Blok H | 133121,04 | 394787,58 | 1,50 | 41,2 | 41,2 | -- |
| H102-1_B | Nieuwbouw - Blok H | 133121,04 | 394787,58 | 4,50 | 40,8 | 40,8 | -- |
| H102-1_C | Nieuwbouw - Blok H | 133121,04 | 394787,58 | 7,50 | 42,3 | 42,3 | -- |
| H102-2_A | Nieuwbouw - Blok H | 133130,82 | 394787,57 | 1,50 | 47,9 | 47,9 | -- |
| H102-2_B | Nieuwbouw - Blok H | 133130,82 | 394787,57 | 4,50 | 47,9 | 47,9 | -- |
| H102-2_C | Nieuwbouw - Blok H | 133130,82 | 394787,57 | 7,50 | 48,5 | 48,5 | -- |
| H103-1_A | Nieuwbouw - Blok H | 133120,98 | 394793,36 | 1,50 | 36,7 | 36,7 | -- |
| H103-1_B | Nieuwbouw - Blok H | 133120,98 | 394793,36 | 4,50 | 37,1 | 37,1 | -- |
| H103-1_C | Nieuwbouw - Blok H | 133120,98 | 394793,36 | 7,50 | 37,6 | 37,6 | -- |
| H103-2_A | Nieuwbouw - Blok H | 133130,76 | 394793,27 | 1,50 | 46,5 | 46,5 | -- |
| H103-2_B | Nieuwbouw - Blok H | 133130,76 | 394793,27 | 4,50 | 46,9 | 46,9 | -- |
| H103-2_C | Nieuwbouw - Blok H | 133130,76 | 394793,27 | 7,50 | 47,4 | 47,4 | -- |
| H104-1_A | Nieuwbouw - Blok H | 133120,92 | 394799,63 | 1,50 | 36,3 | 36,3 | -- |
| H104-1_B | Nieuwbouw - Blok H | 133120,92 | 394799,63 | 4,50 | 33,2 | 33,2 | -- |
| H104-1_C | Nieuwbouw - Blok H | 133120,92 | 394799,63 | 7,50 | 35,2 | 35,2 | -- |
| H104-2_A | Nieuwbouw - Blok H | 133130,70 | 394799,13 | 1,50 | 46,1 | 46,1 | -- |
| H104-2_B | Nieuwbouw - Blok H | 133130,70 | 394799,13 | 4,50 | 45,8 | 45,8 | -- |
| H104-2_C | Nieuwbouw - Blok H | 133130,70 | 394799,13 | 7,50 | 47,8 | 47,8 | -- |
| H105-1_A | Nieuwbouw - Blok H | 133120,87 | 394804,68 | 1,50 | 36,4 | 36,4 | -- |
| H105-1_B | Nieuwbouw - Blok H | 133120,87 | 394804,68 | 4,50 | 30,7 | 30,7 | -- |
| H105-1_C | Nieuwbouw - Blok H | 133120,87 | 394804,68 | 7,50 | 34,5 | 34,5 | -- |
| H105-2_A | Nieuwbouw - Blok H | 133130,64 | 394804,75 | 1,50 | 46,7 | 46,7 | -- |
| H105-2_B | Nieuwbouw - Blok H | 133130,64 | 394804,75 | 4,50 | 47,0 | 47,0 | -- |
| H105-2_C | Nieuwbouw - Blok H | 133130,64 | 394804,75 | 7,50 | 48,8 | 48,8 | -- |
| H105-3_A | Nieuwbouw - Blok H | 133122,58 | 394808,26 | 1,50 | 30,4 | 30,4 | -- |
| H105-3_B | Nieuwbouw - Blok H | 133122,58 | 394808,26 | 4,50 | 30,6 | 30,6 | -- |
| H105-3_C | Nieuwbouw - Blok H | 133122,58 | 394808,26 | 7,50 | 35,3 | 35,3 | -- |
| H106-1_A | Nieuwbouw - Blok H | 133124,29 | 394811,14 | 1,50 | 35,4 | 35,4 | -- |
| H106-1_B | Nieuwbouw - Blok H | 133124,29 | 394811,14 | 4,50 | 32,1 | 32,1 | -- |
| H106-1_C | Nieuwbouw - Blok H | 133124,29 | 394811,14 | 7,50 | 35,2 | 35,2 | -- |
| H106-2_A | Nieuwbouw - Blok H | 133134,37 | 394811,63 | 1,50 | 46,1 | 46,1 | -- |
| H106-2_B | Nieuwbouw - Blok H | 133134,37 | 394811,63 | 4,50 | 45,9 | 45,9 | -- |
| H106-2_C | Nieuwbouw - Blok H | 133134,37 | 394811,63 | 7,50 | 47,8 | 47,8 | -- |
| H106-3_A | Nieuwbouw - Blok H | 133132,43 | 394808,10 | 1,50 | 46,8 | 46,8 | -- |

Alle getoonde dB-waarden zijn A-gewogen

Rapport: Resultatentabel
Model: WII - kazerne LAmax
LAmax totaalresultaten voor toetspunten
Groep: Tennis Club Stappegoor

| Naam Toetspunt | Omschrijving | X | Y | Hoogte | Dag | Avond | Nacht |
|---|---|---|---|---|---|---|---|
| H106-3_B | Nieuwbouw - Blok H | 133132,43 | 394808,10 | 4,50 | 47,1 | 47,1 | -- |
| H106-3_C | Nieuwbouw - Blok H | 133132,43 | 394808,10 | 7,50 | 48,7 | 48,7 | -- |
| H107-1_A | Nieuwbouw - Blok H | 133124,32 | 394816,52 | 1,50 | 34,8 | 34,8 | -- |
| H107-1_B | Nieuwbouw - Blok H | 133124,32 | 394816,52 | 4,50 | 30,6 | 30,6 | -- |
| H107-1_C | Nieuwbouw - Blok H | 133124,32 | 394816,52 | 7,50 | 33,7 | 33,7 | -- |
| H107-2_A | Nieuwbouw - Blok H | 133134,31 | 394816,69 | 1,50 | 46,3 | 46,3 | -- |
| H107-2_B | Nieuwbouw - Blok H | 133134,31 | 394816,69 | 4,50 | 46,0 | 46,0 | -- |
| H107-2_C | Nieuwbouw - Blok H | 133134,31 | 394816,69 | 7,50 | 46,0 | 46,0 | -- |
| H108-1_A | Nieuwbouw - Blok H | 133124,34 | 394821,95 | 1,50 | 34,5 | 34,5 | -- |
| H108-1_B | Nieuwbouw - Blok H | 133124,34 | 394821,95 | 4,50 | 31,1 | 31,1 | -- |
| H108-1_C | Nieuwbouw - Blok H | 133124,34 | 394821,95 | 7,50 | 34,0 | 34,0 | -- |
| H108-2_A | Nieuwbouw - Blok H | 133134,25 | 394822,02 | 1,50 | 45,5 | 45,5 | -- |
| H108-2_B | Nieuwbouw - Blok H | 133134,25 | 394822,02 | 4,50 | 44,8 | 44,8 | -- |
| H108-2_C | Nieuwbouw - Blok H | 133134,25 | 394822,02 | 7,50 | 46,5 | 46,5 | -- |
| H109-1_A | Nieuwbouw - Blok H | 133124,32 | 394828,42 | 1,50 | 34,6 | 34,6 | -- |
| H109-1_B | Nieuwbouw - Blok H | 133124,32 | 394828,42 | 4,50 | 30,8 | 30,8 | -- |
| H109-2_A | Nieuwbouw - Blok H | 133146,24 | 394828,16 | 1,50 | 41,4 | 41,4 | -- |
| H109-3_A | Nieuwbouw - Blok H | 133127,33 | 394832,19 | 1,50 | 34,5 | 34,5 | -- |
| H109-3_B | Nieuwbouw - Blok H | 133127,33 | 394832,19 | 4,50 | 30,1 | 30,1 | -- |
| H109-4_A | Nieuwbouw - Blok H | 133138,52 | 394824,63 | 1,50 | 45,6 | 45,6 | -- |
| H109-5_A | Nieuwbouw - Blok H | 133138,66 | 394832,00 | 1,50 | 30,7 | 30,7 | -- |
| H109-6_A | Nieuwbouw - Blok H | 133130,00 | 394827,13 | 4,50 | 36,9 | 36,9 | -- |
| H109-7_A | Nieuwbouw - Blok H | 133127,12 | 394824,79 | 7,50 | 36,6 | 36,6 | -- |
| I166-1_A | Nieuwbouw - Blok I | 133222,77 | 394821,73 | 1,50 | 44,4 | 44,4 | -- |
| I166-1_B | Nieuwbouw - Blok I | 133222,77 | 394821,73 | 4,50 | 44,8 | 44,8 | -- |
| I166-1_C | Nieuwbouw - Blok I | 133222,77 | 394821,73 | 7,50 | 45,9 | 45,9 | -- |
| I166-2_A | Nieuwbouw - Blok I | 133232,92 | 394822,39 | 1,50 | 51,0 | 51,0 | -- |
| I166-2_B | Nieuwbouw - Blok I | 133232,92 | 394822,39 | 4,50 | 51,7 | 51,7 | -- |
| I166-2_C | Nieuwbouw - Blok I | 133232,92 | 394822,39 | 7,50 | 52,9 | 52,9 | -- |
| I166-3_A | Nieuwbouw - Blok I | 133227,52 | 394825,95 | 1,50 | 41,6 | 41,6 | -- |
| I166-3_B | Nieuwbouw - Blok I | 133227,52 | 394825,95 | 4,50 | 42,1 | 42,1 | -- |
| I166-3_C | Nieuwbouw - Blok I | 133227,52 | 394825,95 | 7,50 | 44,3 | 44,3 | -- |
| I167-1_A | Nieuwbouw - Blok I | 133222,83 | 394816,81 | 1,50 | 44,0 | 44,0 | -- |
| I167-1_B | Nieuwbouw - Blok I | 133222,83 | 394816,81 | 4,50 | 44,4 | 44,4 | -- |
| I167-1_C | Nieuwbouw - Blok I | 133222,83 | 394816,81 | 7,50 | 45,7 | 45,7 | -- |
| I167-2_A | Nieuwbouw - Blok I | 133232,99 | 394817,01 | 1,50 | 51,2 | 51,2 | -- |
| I167-2_B | Nieuwbouw - Blok I | 133232,99 | 394817,01 | 4,50 | 52,0 | 52,0 | -- |
| I167-2_C | Nieuwbouw - Blok I | 133232,99 | 394817,01 | 7,50 | 53,2 | 53,2 | -- |
| I168-1_A | Nieuwbouw - Blok I | 133222,90 | 394811,42 | 1,50 | 44,2 | 44,2 | -- |
| I168-1_B | Nieuwbouw - Blok I | 133222,90 | 394811,42 | 4,50 | 44,6 | 44,6 | -- |
| I168-1_C | Nieuwbouw - Blok I | 133222,90 | 394811,42 | 7,50 | 45,8 | 45,8 | -- |
| I168-2_A | Nieuwbouw - Blok I | 133233,07 | 394810,84 | 1,50 | 51,5 | 51,5 | -- |
| I168-2_B | Nieuwbouw - Blok I | 133233,07 | 394810,84 | 4,50 | 52,4 | 52,4 | -- |
| I168-2_C | Nieuwbouw - Blok I | 133233,07 | 394810,84 | 7,50 | 52,7 | 52,7 | -- |
| I169-1_A | Nieuwbouw - Blok I | 133222,97 | 394805,81 | 1,50 | 44,4 | 44,4 | -- |
| I169-1_B | Nieuwbouw - Blok I | 133222,97 | 394805,81 | 4,50 | 44,9 | 44,9 | -- |
| I169-1_C | Nieuwbouw - Blok I | 133222,97 | 394805,81 | 7,50 | 46,3 | 46,3 | -- |
| I169-2_A | Nieuwbouw - Blok I | 133233,14 | 394805,34 | 1,50 | 51,7 | 51,7 | -- |
| I169-2_B | Nieuwbouw - Blok I | 133233,14 | 394805,34 | 4,50 | 52,7 | 52,7 | -- |
| I169-2_C | Nieuwbouw - Blok I | 133233,14 | 394805,34 | 7,50 | 53,2 | 53,2 | -- |
| I170-1_A | Nieuwbouw - Blok I | 133223,04 | 394800,32 | 1,50 | 44,7 | 44,7 | -- |
| I170-1_B | Nieuwbouw - Blok I | 133223,04 | 394800,32 | 4,50 | 45,1 | 45,1 | -- |
| I170-1_C | Nieuwbouw - Blok I | 133223,04 | 394800,32 | 7,50 | 46,8 | 46,8 | -- |
| I170-2_A | Nieuwbouw - Blok I | 133233,20 | 394800,08 | 1,50 | 52,0 | 52,0 | -- |
| I170-2_B | Nieuwbouw - Blok I | 133233,20 | 394800,08 | 4,50 | 53,1 | 53,1 | -- |
| I170-2_C | Nieuwbouw - Blok I | 133233,20 | 394800,08 | 7,50 | 53,7 | 53,7 | -- |
| I171-1_A | Nieuwbouw - Blok I | 133223,11 | 394794,59 | 1,50 | 45,1 | 45,1 | -- |
| I171-1_B | Nieuwbouw - Blok I | 133223,11 | 394794,59 | 4,50 | 45,7 | 45,7 | -- |
| I171-1_C | Nieuwbouw - Blok I | 133223,11 | 394794,59 | 7,50 | 47,4 | 47,4 | -- |
| I171-2_A | Nieuwbouw - Blok I | 133233,27 | 394794,47 | 1,50 | 52,3 | 52,3 | -- |

Alle getoonde dB-waarden zijn A-gewogen

Rapport: Resultatentabel
Model: WII - kazerne LAmax
LAmax totaalresultaten voor toetspunten
Groep: Tennis Club Stappegoor

| Naam Toetspunt | Omschrijving | X | Y | Hoogte | Dag | Avond | Nacht |
|---|---|---|---|---|---|---|---|
| I171-2_B | Nieuwbouw - Blok I | 133233,27 | 394794,47 | 4,50 | 53,5 | 53,5 | -- |
| I171-2_C | Nieuwbouw - Blok I | 133233,27 | 394794,47 | 7,50 | 54,3 | 54,3 | -- |
| I172-1_A | Nieuwbouw - Blok I | 133223,17 | 394789,88 | 1,50 | 45,6 | 45,6 | -- |
| I172-1_B | Nieuwbouw - Blok I | 133223,17 | 394789,88 | 4,50 | 46,3 | 46,3 | -- |
| I172-1_C | Nieuwbouw - Blok I | 133223,17 | 394789,88 | 7,50 | 48,1 | 48,1 | -- |
| I172-2_A | Nieuwbouw - Blok I | 133233,34 | 394789,31 | 1,50 | 52,6 | 52,6 | -- |
| I172-2_B | Nieuwbouw - Blok I | 133233,34 | 394789,31 | 4,50 | 54,0 | 54,0 | -- |
| I172-2_C | Nieuwbouw - Blok I | 133233,34 | 394789,31 | 7,50 | 54,9 | 54,9 | -- |
| I173-1_A | Nieuwbouw - Blok I | 133223,23 | 394784,95 | 1,50 | 48,2 | 48,2 | -- |
| I173-1_B | Nieuwbouw - Blok I | 133223,23 | 394784,95 | 4,50 | 48,7 | 48,7 | -- |
| I173-1_C | Nieuwbouw - Blok I | 133223,23 | 394784,95 | 7,50 | 49,8 | 49,8 | -- |
| I173-2_A | Nieuwbouw - Blok I | 133233,40 | 394784,27 | 1,50 | 52,9 | 52,9 | -- |
| I173-2_B | Nieuwbouw - Blok I | 133233,40 | 394784,27 | 4,50 | 54,4 | 54,4 | -- |
| I173-2_C | Nieuwbouw - Blok I | 133233,40 | 394784,27 | 7,50 | 55,5 | 55,5 | -- |
| I173-3_A | Nieuwbouw - Blok I | 133228,75 | 394781,34 | 1,50 | 53,0 | 53,0 | -- |
| I173-3_B | Nieuwbouw - Blok I | 133228,75 | 394781,34 | 4,50 | 54,1 | 54,1 | -- |
| I173-3_C | Nieuwbouw - Blok I | 133228,75 | 394781,34 | 7,50 | 55,7 | 55,7 | -- |
| J001_A | Zorgwoning Kazerne - Blok J | 133042,85 | 395008,16 | 1,50 | 21,4 | 21,4 | -- |
| J001_B | Zorgwoning Kazerne - Blok J | 133042,85 | 395008,16 | 5,50 | 21,8 | 21,8 | -- |
| J002_A | Zorgwoning Kazerne - Blok J | 133052,10 | 395008,23 | 1,50 | 21,6 | 21,6 | -- |
| J002_B | Zorgwoning Kazerne - Blok J | 133052,10 | 395008,23 | 5,50 | 22,2 | 22,2 | -- |
| J003_A | Zorgwoning Kazerne - Blok J | 133060,36 | 395008,29 | 1,50 | 21,9 | 21,9 | -- |
| J003_B | Zorgwoning Kazerne - Blok J | 133060,36 | 395008,29 | 5,50 | 23,9 | 23,9 | -- |
| J004_A | Zorgwoning Kazerne - Blok J | 133072,82 | 395009,67 | 1,50 | 21,8 | 21,8 | -- |
| J004_B | Zorgwoning Kazerne - Blok J | 133072,82 | 395009,67 | 5,50 | 24,2 | 24,2 | -- |
| J005_A | Zorgwoning Kazerne - Blok J | 133084,79 | 395008,42 | 1,50 | 22,4 | 22,4 | -- |
| J005_B | Zorgwoning Kazerne - Blok J | 133084,79 | 395008,42 | 5,50 | 25,0 | 25,0 | -- |
| J006_A | Zorgwoning Kazerne - Blok J | 133092,33 | 395008,48 | 1,50 | 22,5 | 22,5 | -- |
| J006_B | Zorgwoning Kazerne - Blok J | 133092,33 | 395008,48 | 5,50 | 25,5 | 25,5 | -- |
| J007_A | Zorgwoning Kazerne - Blok J | 133103,71 | 395004,62 | 1,50 | 22,8 | 22,8 | -- |
| J007_B | Zorgwoning Kazerne - Blok J | 133103,71 | 395004,62 | 5,50 | 26,9 | 26,9 | -- |
| J008_A | Zorgwoning Kazerne - Blok J | 133110,27 | 394998,52 | 1,50 | 34,5 | 34,5 | -- |
| J008_B | Zorgwoning Kazerne - Blok J | 133110,27 | 394998,52 | 5,50 | 36,7 | 36,7 | -- |
| J009_A | Zorgwoning Kazerne - Blok J | 133110,40 | 394991,94 | 1,50 | 34,5 | 34,5 | -- |
| J009_B | Zorgwoning Kazerne - Blok J | 133110,40 | 394991,94 | 5,50 | 36,4 | 36,4 | -- |
| J010_A | Zorgwoning Kazerne - Blok J | 133110,53 | 394984,76 | 1,50 | 35,2 | 35,2 | -- |
| J010_B | Zorgwoning Kazerne - Blok J | 133110,53 | 394984,76 | 5,50 | 36,5 | 36,5 | -- |
| J011_A | Zorgwoning Kazerne - Blok J | 133109,94 | 394977,59 | 1,50 | 24,7 | 24,7 | -- |
| J011_B | Zorgwoning Kazerne - Blok J | 133109,94 | 394977,59 | 5,50 | 26,5 | 26,5 | -- |
| J012_A | Zorgwoning Kazerne - Blok J | 133112,20 | 394970,76 | 1,50 | 35,3 | 35,3 | -- |
| J012_B | Zorgwoning Kazerne - Blok J | 133112,20 | 394970,76 | 5,50 | 37,2 | 37,2 | -- |
| J013_A | Zorgwoning Kazerne - Blok J | 133105,73 | 394966,97 | 1,50 | 36,1 | 36,1 | -- |
| J013_B | Zorgwoning Kazerne - Blok J | 133105,73 | 394966,97 | 5,50 | 39,7 | 39,7 | -- |
| J014_A | Zorgwoning Kazerne - Blok J | 133099,64 | 394970,78 | 1,50 | 31,4 | 31,4 | -- |
| J014_B | Zorgwoning Kazerne - Blok J | 133099,64 | 394970,78 | 5,50 | 32,4 | 32,4 | -- |
| J015_A | Zorgwoning Kazerne - Blok J | 133101,81 | 394978,45 | 1,50 | 31,3 | 31,3 | -- |
| J015_B | Zorgwoning Kazerne - Blok J | 133101,81 | 394978,45 | 5,50 | 31,8 | 31,8 | -- |
| J016_A | Zorgwoning Kazerne - Blok J | 133099,41 | 394988,03 | 1,50 | 30,7 | 30,7 | -- |
| J016_B | Zorgwoning Kazerne - Blok J | 133099,41 | 394988,03 | 5,50 | 31,4 | 31,4 | -- |
| J017_A | Zorgwoning Kazerne - Blok J | 133088,61 | 394996,61 | 1,50 | 33,0 | 33,0 | -- |
| J017_B | Zorgwoning Kazerne - Blok J | 133088,61 | 394996,61 | 5,50 | 37,6 | 37,6 | -- |
| J018_A | Zorgwoning Kazerne - Blok J | 133055,56 | 394996,47 | 1,50 | 34,3 | 34,3 | -- |
| J018_B | Zorgwoning Kazerne - Blok J | 133055,56 | 394996,47 | 5,50 | 35,3 | 35,3 | -- |
| J019_A | Zorgwoning Kazerne - Blok J | 133042,84 | 394990,28 | 1,50 | 35,6 | 35,6 | -- |
| J019_B | Zorgwoning Kazerne - Blok J | 133042,84 | 394990,28 | 5,50 | 36,7 | 36,7 | -- |
| J020_A | Zorgwoning Kazerne - Blok J | 133042,92 | 394980,10 | 1,50 | 35,1 | 35,1 | -- |
| J020_B | Zorgwoning Kazerne - Blok J | 133042,92 | 394980,10 | 5,50 | 36,5 | 36,5 | -- |
| J021_A | Zorgwoning Kazerne - Blok J | 133042,98 | 394972,67 | 1,50 | 34,8 | 34,8 | -- |
| J021_B | Zorgwoning Kazerne - Blok J | 133042,98 | 394972,67 | 5,50 | 36,2 | 36,2 | -- |
| J022_A | Zorgwoning Kazerne - Blok J | 133044,02 | 394961,78 | 1,50 | 33,0 | 33,0 | -- |

Alle getoonde dB-waarden zijn A-gewogen

Rapport: Resultatentabel
Model: WII - kazerne LAmax
LAmax totaalresultaten voor toetspunten
Groep: Tennis Club Stappegoor

| Naam Toetspunt | Omschrijving | X | Y | Hoogte | Dag | Avond | Nacht |
|---|---|---|---|---|---|---|---|
| J022_B | Zorgwoning Kazerne - Blok J | 133044,02 | 394961,78 | 5,50 | 35,7 | 35,7 | -- |
| J023_A | Zorgwoning Kazerne - Blok J | 133039,15 | 394958,51 | 1,50 | 31,1 | 31,1 | -- |
| J023_B | Zorgwoning Kazerne - Blok J | 133039,15 | 394958,51 | 5,50 | 32,0 | 32,0 | -- |
| J024_A | Zorgwoning Kazerne - Blok J | 133033,38 | 394962,60 | 1,50 | 29,7 | 29,7 | -- |
| J024_B | Zorgwoning Kazerne - Blok J | 133033,38 | 394962,60 | 5,50 | 30,5 | 30,5 | -- |
| J025_A | Zorgwoning Kazerne - Blok J | 133034,52 | 394973,29 | 1,50 | 29,8 | 29,8 | -- |
| J025_B | Zorgwoning Kazerne - Blok J | 133034,52 | 394973,29 | 5,50 | 30,8 | 30,8 | -- |
| J026_A | Zorgwoning Kazerne - Blok J | 133034,43 | 394984,66 | 1,50 | 29,1 | 29,1 | -- |
| J026_B | Zorgwoning Kazerne - Blok J | 133034,43 | 394984,66 | 5,50 | 30,1 | 30,1 | -- |
| J027_A | Zorgwoning Kazerne - Blok J | 133033,24 | 394995,33 | 1,50 | 21,9 | 21,9 | -- |
| J027_B | Zorgwoning Kazerne - Blok J | 133033,24 | 394995,33 | 5,50 | 22,3 | 22,3 | -- |
| K001_A | Bestaande bouw herontwikkeling - Blok K | 133045,00 | 394950,73 | 1,50 | 29,9 | 29,9 | -- |
| K001_B | Bestaande bouw herontwikkeling - Blok K | 133045,00 | 394950,73 | 4,50 | 30,5 | 30,5 | -- |
| K001_C | Bestaande bouw herontwikkeling - Blok K | 133045,00 | 394950,73 | 8,40 | 26,2 | 26,2 | -- |
| K002_A | Bestaande bouw herontwikkeling - Blok K | 133052,68 | 394950,76 | 1,50 | 29,9 | 29,9 | -- |
| K002_B | Bestaande bouw herontwikkeling - Blok K | 133052,68 | 394950,76 | 4,50 | 31,8 | 31,8 | -- |
| K002_C | Bestaande bouw herontwikkeling - Blok K | 133052,68 | 394950,76 | 8,40 | 28,8 | 28,8 | -- |
| K003_A | Bestaande bouw herontwikkeling - Blok K | 133056,19 | 394947,41 | 1,50 | 35,6 | 35,6 | -- |
| K003_B | Bestaande bouw herontwikkeling - Blok K | 133056,19 | 394947,41 | 4,50 | 37,6 | 37,6 | -- |
| K003_C | Bestaande bouw herontwikkeling - Blok K | 133056,19 | 394947,41 | 8,40 | 36,5 | 36,5 | -- |
| K004_A | Bestaande bouw herontwikkeling - Blok K | 133056,21 | 394942,57 | 1,50 | 34,6 | 34,6 | -- |
| K004_B | Bestaande bouw herontwikkeling - Blok K | 133056,21 | 394942,57 | 4,50 | 35,3 | 35,3 | -- |
| K004_C | Bestaande bouw herontwikkeling - Blok K | 133056,21 | 394942,57 | 8,40 | 27,1 | 27,1 | -- |
| K005_A | Bestaande bouw herontwikkeling - Blok K | 133058,05 | 394931,64 | 1,50 | 36,5 | 36,5 | -- |
| K005_B | Bestaande bouw herontwikkeling - Blok K | 133058,05 | 394931,64 | 4,50 | 37,9 | 37,9 | -- |
| K005_C | Bestaande bouw herontwikkeling - Blok K | 133058,05 | 394931,64 | 8,40 | 37,1 | 37,1 | -- |
| K006_A | Bestaande bouw herontwikkeling - Blok K | 133058,07 | 394924,05 | 1,50 | 37,3 | 37,3 | -- |
| K006_B | Bestaande bouw herontwikkeling - Blok K | 133058,07 | 394924,05 | 4,50 | 38,7 | 38,7 | -- |
| K006_C | Bestaande bouw herontwikkeling - Blok K | 133058,07 | 394924,05 | 8,40 | 37,5 | 37,5 | -- |
| K007_A | Bestaande bouw herontwikkeling - Blok K | 133058,10 | 394916,89 | 1,50 | 37,1 | 37,1 | -- |
| K007_B | Bestaande bouw herontwikkeling - Blok K | 133058,10 | 394916,89 | 4,50 | 38,4 | 38,4 | -- |
| K007_C | Bestaande bouw herontwikkeling - Blok K | 133058,10 | 394916,89 | 8,40 | 38,4 | 38,4 | -- |
| K014_A | Bestaande bouw herontwikkeling - Blok K | 133039,57 | 394916,84 | 1,50 | 30,6 | 30,6 | -- |
| K014_B | Bestaande bouw herontwikkeling - Blok K | 133039,57 | 394916,84 | 4,50 | 31,3 | 31,3 | -- |
| K014_C | Bestaande bouw herontwikkeling - Blok K | 133039,57 | 394916,84 | 8,40 | 31,1 | 31,1 | -- |
| K015_A | Bestaande bouw herontwikkeling - Blok K | 133039,51 | 394924,28 | 1,50 | 32,7 | 32,7 | -- |
| K015_B | Bestaande bouw herontwikkeling - Blok K | 133039,51 | 394924,28 | 4,50 | 31,9 | 31,9 | -- |
| K015_C | Bestaande bouw herontwikkeling - Blok K | 133039,51 | 394924,28 | 8,40 | 28,0 | 28,0 | -- |
| K016_A | Bestaande bouw herontwikkeling - Blok K | 133039,45 | 394930,62 | 1,50 | 32,3 | 32,3 | -- |
| K016_B | Bestaande bouw herontwikkeling - Blok K | 133039,45 | 394930,62 | 4,50 | 31,9 | 31,9 | -- |
| K016_C | Bestaande bouw herontwikkeling - Blok K | 133039,45 | 394930,62 | 8,40 | 27,3 | 27,3 | -- |
| K017_A | Bestaande bouw herontwikkeling - Blok K | 133039,34 | 394942,55 | 1,50 | 32,9 | 32,9 | -- |
| K017_B | Bestaande bouw herontwikkeling - Blok K | 133039,34 | 394942,55 | 4,50 | 32,5 | 32,5 | -- |
| K017_C | Bestaande bouw herontwikkeling - Blok K | 133039,34 | 394942,55 | 8,40 | 26,7 | 26,7 | -- |
| K018_A | Bestaande bouw herontwikkeling - Blok K | 133041,19 | 394947,24 | 1,50 | 28,6 | 28,6 | -- |
| K018_B | Bestaande bouw herontwikkeling - Blok K | 133041,19 | 394947,24 | 4,50 | 25,5 | 25,5 | -- |
| K018_C | Bestaande bouw herontwikkeling - Blok K | 133041,19 | 394947,24 | 8,40 | 26,3 | 26,3 | -- |
| K019_A | Bestaande bouw herontwikkeling - Blok K | 133092,99 | 394951,21 | 1,50 | 32,8 | 32,8 | -- |
| K019_B | Bestaande bouw herontwikkeling - Blok K | 133092,99 | 394951,21 | 4,50 | 33,6 | 33,6 | -- |
| K019_C | Bestaande bouw herontwikkeling - Blok K | 133092,99 | 394951,21 | 8,40 | 38,6 | 38,6 | -- |
| K020_A | Bestaande bouw herontwikkeling - Blok K | 133100,77 | 394951,27 | 1,50 | 32,2 | 32,2 | -- |
| K020_B | Bestaande bouw herontwikkeling - Blok K | 133100,77 | 394951,27 | 4,50 | 36,3 | 36,3 | -- |
| K020_C | Bestaande bouw herontwikkeling - Blok K | 133100,77 | 394951,27 | 8,40 | 38,8 | 38,8 | -- |
| K021_A | Bestaande bouw herontwikkeling - Blok K | 133104,60 | 394948,10 | 1,50 | 33,1 | 33,1 | -- |
| K021_B | Bestaande bouw herontwikkeling - Blok K | 133104,60 | 394948,10 | 4,50 | 33,6 | 33,6 | -- |
| K021_C | Bestaande bouw herontwikkeling - Blok K | 133104,60 | 394948,10 | 8,40 | 38,0 | 38,0 | -- |
| K022_A | Bestaande bouw herontwikkeling - Blok K | 133106,56 | 394943,47 | 1,50 | 34,9 | 34,9 | -- |
| K022_B | Bestaande bouw herontwikkeling - Blok K | 133106,56 | 394943,47 | 4,50 | 37,4 | 37,4 | -- |
| K022_C | Bestaande bouw herontwikkeling - Blok K | 133106,56 | 394943,47 | 8,40 | 39,3 | 39,3 | -- |
| K023_A | Bestaande bouw herontwikkeling - Blok K | 133106,63 | 394931,40 | 1,50 | 38,7 | 38,7 | -- |

Alle getoonde dB-waarden zijn A-gewogen

Rapport: Resultatentabel
Model: WII - kazerne LAmax
LAmax totaalresultaten voor toetspunten
Groep: Tennis Club Stappegoor

| Naam Toetspunt | Omschrijving | X | Y | Hoogte | Dag | Avond | Nacht |
|---|---|---|---|---|---|---|---|
| K023_B | Bestaande bouw herontwikkeling - Blok K | 133106,63 | 394931,40 | 4,50 | 39,8 | 39,8 | -- |
| K023_C | Bestaande bouw herontwikkeling - Blok K | 133106,63 | 394931,40 | 8,40 | 42,7 | 42,7 | -- |
| K024_A | Bestaande bouw herontwikkeling - Blok K | 133106,69 | 394924,45 | 1,50 | 37,0 | 37,0 | -- |
| K024_B | Bestaande bouw herontwikkeling - Blok K | 133106,69 | 394924,45 | 4,50 | 38,9 | 38,9 | -- |
| K024_C | Bestaande bouw herontwikkeling - Blok K | 133106,69 | 394924,45 | 8,40 | 42,9 | 42,9 | -- |
| K025_A | Bestaande bouw herontwikkeling - Blok K | 133106,74 | 394918,15 | 1,50 | 37,2 | 37,2 | -- |
| K025_B | Bestaande bouw herontwikkeling - Blok K | 133106,74 | 394918,15 | 4,50 | 38,5 | 38,5 | -- |
| K025_C | Bestaande bouw herontwikkeling - Blok K | 133106,74 | 394918,15 | 8,40 | 43,0 | 43,0 | -- |
| K032_A | Bestaande bouw herontwikkeling - Blok K | 133088,12 | 394917,35 | 1,50 | 31,8 | 31,8 | -- |
| K032_B | Bestaande bouw herontwikkeling - Blok K | 133088,12 | 394917,35 | 4,50 | 32,7 | 32,7 | -- |
| K032_C | Bestaande bouw herontwikkeling - Blok K | 133088,12 | 394917,35 | 8,40 | 34,0 | 34,0 | -- |
| K033_A | Bestaande bouw herontwikkeling - Blok K | 133088,06 | 394924,55 | 1,50 | 32,1 | 32,1 | -- |
| K033_B | Bestaande bouw herontwikkeling - Blok K | 133088,06 | 394924,55 | 4,50 | 32,9 | 32,9 | -- |
| K033_C | Bestaande bouw herontwikkeling - Blok K | 133088,06 | 394924,55 | 8,40 | 31,7 | 31,7 | -- |
| K034_A | Bestaande bouw herontwikkeling - Blok K | 133088,01 | 394931,65 | 1,50 | 34,1 | 34,1 | -- |
| K034_B | Bestaande bouw herontwikkeling - Blok K | 133088,01 | 394931,65 | 4,50 | 33,1 | 33,1 | -- |
| K034_C | Bestaande bouw herontwikkeling - Blok K | 133088,01 | 394931,65 | 8,40 | 32,4 | 32,4 | -- |
| K035_A | Bestaande bouw herontwikkeling - Blok K | 133089,63 | 394943,73 | 1,50 | 24,2 | 24,2 | -- |
| K035_B | Bestaande bouw herontwikkeling - Blok K | 133089,63 | 394943,73 | 4,50 | 25,8 | 25,8 | -- |
| K035_C | Bestaande bouw herontwikkeling - Blok K | 133089,63 | 394943,73 | 8,40 | 30,5 | 30,5 | -- |
| K036_A | Bestaande bouw herontwikkeling - Blok K | 133089,60 | 394947,97 | 1,50 | 31,7 | 31,7 | -- |
| K036_B | Bestaande bouw herontwikkeling - Blok K | 133089,60 | 394947,97 | 4,50 | 32,4 | 32,4 | -- |
| K036_C | Bestaande bouw herontwikkeling - Blok K | 133089,60 | 394947,97 | 8,40 | 33,8 | 33,8 | -- |
| L001_A | Bestaande bouw herontw. BSO/school - Blok L | 133045,92 | 394894,36 | 1,50 | 32,4 | 32,4 | -- |
| L001_B | Bestaande bouw herontw. BSO/school - Blok L | 133045,92 | 394894,36 | 4,50 | 32,7 | 32,7 | -- |
| L001_C | Bestaande bouw herontw. BSO/school - Blok L | 133045,92 | 394894,36 | 7,50 | 37,7 | 37,7 | -- |
| L002_A | Bestaande bouw herontw. BSO/school - Blok L | 133051,14 | 394887,24 | 1,50 | 32,8 | 32,8 | -- |
| L002_B | Bestaande bouw herontw. BSO/school - Blok L | 133051,14 | 394887,24 | 4,50 | 33,0 | 33,0 | -- |
| L002_C | Bestaande bouw herontw. BSO/school - Blok L | 133051,14 | 394887,24 | 7,50 | 37,2 | 37,2 | -- |
| L003_A | Bestaande bouw herontw. BSO/school - Blok L | 133051,19 | 394877,28 | 1,50 | 30,8 | 30,8 | -- |
| L003_B | Bestaande bouw herontw. BSO/school - Blok L | 133051,19 | 394877,28 | 4,50 | 29,4 | 29,4 | -- |
| L003_C | Bestaande bouw herontw. BSO/school - Blok L | 133051,19 | 394877,28 | 7,50 | 35,7 | 35,7 | -- |
| L004_A | Bestaande bouw herontw. BSO/school - Blok L | 133062,90 | 394875,28 | 1,50 | 30,0 | 30,0 | -- |
| L004_B | Bestaande bouw herontw. BSO/school - Blok L | 133062,90 | 394875,28 | 4,50 | 26,2 | 26,2 | -- |
| L004_C | Bestaande bouw herontw. BSO/school - Blok L | 133062,90 | 394875,28 | 7,50 | 32,0 | 32,0 | -- |
| L005_A | Bestaande bouw herontw. BSO/school - Blok L | 133072,96 | 394869,15 | 1,50 | 37,1 | 37,1 | -- |
| L005_B | Bestaande bouw herontw. BSO/school - Blok L | 133072,96 | 394869,15 | 4,50 | 39,9 | 39,9 | -- |
| L005_C | Bestaande bouw herontw. BSO/school - Blok L | 133072,96 | 394869,15 | 7,50 | 41,5 | 41,5 | -- |
| L006_A | Bestaande bouw herontw. BSO/school - Blok L | 133069,19 | 394857,85 | 1,50 | 37,6 | 37,6 | -- |
| L006_B | Bestaande bouw herontw. BSO/school - Blok L | 133069,19 | 394857,85 | 4,50 | 38,7 | 38,7 | -- |
| L006_C | Bestaande bouw herontw. BSO/school - Blok L | 133069,19 | 394857,85 | 7,50 | 43,4 | 43,4 | -- |
| L007_A | Bestaande bouw herontw. BSO/school - Blok L | 133064,08 | 394851,78 | 1,50 | 36,4 | 36,4 | -- |
| L007_B | Bestaande bouw herontw. BSO/school - Blok L | 133064,08 | 394851,78 | 4,50 | 38,4 | 38,4 | -- |
| L007_C | Bestaande bouw herontw. BSO/school - Blok L | 133064,08 | 394851,78 | 7,50 | 43,4 | 43,4 | -- |
| L008_A | Bestaande bouw herontw. BSO/school - Blok L | 133058,52 | 394857,45 | 1,50 | 25,8 | 25,8 | -- |
| L008_B | Bestaande bouw herontw. BSO/school - Blok L | 133058,52 | 394857,45 | 4,50 | 25,8 | 25,8 | -- |
| L008_C | Bestaande bouw herontw. BSO/school - Blok L | 133058,52 | 394857,45 | 7,50 | 31,5 | 31,5 | -- |
| L009_A | Bestaande bouw herontw. BSO/school - Blok L | 133050,71 | 394862,47 | 1,50 | 37,7 | 37,7 | -- |
| L009_B | Bestaande bouw herontw. BSO/school - Blok L | 133050,71 | 394862,47 | 4,50 | 38,0 | 38,0 | -- |
| L009_C | Bestaande bouw herontw. BSO/school - Blok L | 133050,71 | 394862,47 | 7,50 | 40,0 | 40,0 | -- |
| L010_A | Bestaande bouw herontw. BSO/school - Blok L | 133041,17 | 394868,17 | 1,50 | 33,4 | 33,4 | -- |
| L010_B | Bestaande bouw herontw. BSO/school - Blok L | 133041,17 | 394868,17 | 4,50 | 36,5 | 36,5 | -- |
| L010_C | Bestaande bouw herontw. BSO/school - Blok L | 133041,17 | 394868,17 | 7,50 | 38,4 | 38,4 | -- |
| L011_A | Bestaande bouw herontw. BSO/school - Blok L | 133041,31 | 394876,88 | 1,50 | 33,9 | 33,9 | -- |
| L011_B | Bestaande bouw herontw. BSO/school - Blok L | 133041,31 | 394876,88 | 4,50 | 37,3 | 37,3 | -- |
| L011_C | Bestaande bouw herontw. BSO/school - Blok L | 133041,31 | 394876,88 | 7,50 | 38,5 | 38,5 | -- |
| L012_A | Bestaande bouw herontw. BSO/school - Blok L | 133041,49 | 394887,30 | 1,50 | 34,1 | 34,1 | -- |
| L012_B | Bestaande bouw herontw. BSO/school - Blok L | 133041,49 | 394887,30 | 4,50 | 37,3 | 37,3 | -- |
| L012_C | Bestaande bouw herontw. BSO/school - Blok L | 133041,49 | 394887,30 | 7,50 | 38,1 | 38,1 | -- |
| L015_A | Bestaande bouw herontw. BSO/school - Blok L | 133107,02 | 394880,44 | 1,50 | 38,0 | 38,0 | -- |

Alle getoonde dB-waarden zijn A-gewogen

Rapport: Resultatentabel
Model: WII - kazerne LAmax
LAmax totaalresultaten voor toetspunten
Groep: Tennis Club Stappegoor

| Naam Toetspunt | Omschrijving | X | Y | Hoogte | Dag | Avond | Nacht |
|---|---|---|---|---|---|---|---|
| L015_B | Bestaande bouw herontw. BSO/school - Blok L | 133107,02 | 394880,44 | 4,50 | 38,5 | 38,5 | -- |
| L015_C | Bestaande bouw herontw. BSO/school - Blok L | 133107,02 | 394880,44 | 8,40 | 43,5 | 43,5 | -- |
| L016_A | Bestaande bouw herontw. BSO/school - Blok L | 133107,15 | 394865,59 | 1,50 | 41,3 | 41,3 | -- |
| L016_B | Bestaande bouw herontw. BSO/school - Blok L | 133107,15 | 394865,59 | 4,50 | 40,7 | 40,7 | -- |
| L016_C | Bestaande bouw herontw. BSO/school - Blok L | 133107,15 | 394865,59 | 8,40 | 44,2 | 44,2 | -- |
| L017_A | Bestaande bouw herontw. BSO/school - Blok L | 133107,37 | 394853,50 | 1,50 | 40,4 | 40,4 | -- |
| L017_B | Bestaande bouw herontw. BSO/school - Blok L | 133107,37 | 394853,50 | 4,50 | 40,9 | 40,9 | -- |
| L017_C | Bestaande bouw herontw. BSO/school - Blok L | 133107,37 | 394853,50 | 8,40 | 45,2 | 45,2 | -- |
| L018_A | Bestaande bouw herontw. BSO/school - Blok L | 133105,53 | 394846,16 | 1,50 | 37,8 | 37,8 | -- |
| L018_B | Bestaande bouw herontw. BSO/school - Blok L | 133105,53 | 394846,16 | 4,50 | 38,1 | 38,1 | -- |
| L018_C | Bestaande bouw herontw. BSO/school - Blok L | 133105,53 | 394846,16 | 8,40 | 45,0 | 45,0 | -- |
| L019_A | Bestaande bouw herontw. BSO/school - Blok L | 133097,88 | 394841,95 | 1,50 | 37,2 | 37,2 | -- |
| L019_B | Bestaande bouw herontw. BSO/school - Blok L | 133097,88 | 394841,95 | 4,50 | 38,2 | 38,2 | -- |
| L019_C | Bestaande bouw herontw. BSO/school - Blok L | 133097,88 | 394841,95 | 8,40 | 44,5 | 44,5 | -- |
| L020_A | Bestaande bouw herontw. BSO/school - Blok L | 133090,67 | 394848,23 | 1,50 | 36,8 | 36,8 | -- |
| L020_B | Bestaande bouw herontw. BSO/school - Blok L | 133090,67 | 394848,23 | 4,50 | 28,3 | 28,3 | -- |
| L020_C | Bestaande bouw herontw. BSO/school - Blok L | 133090,67 | 394848,23 | 8,40 | 35,1 | 35,1 | -- |
| L021_A | Bestaande bouw herontw. BSO/school - Blok L | 133088,62 | 394864,34 | 1,50 | 26,6 | 26,6 | -- |
| L021_B | Bestaande bouw herontw. BSO/school - Blok L | 133088,62 | 394864,34 | 4,50 | 26,6 | 26,6 | -- |
| L021_C | Bestaande bouw herontw. BSO/school - Blok L | 133088,62 | 394864,34 | 8,40 | 32,6 | 32,6 | -- |
| L022_A | Bestaande bouw herontw. BSO/school - Blok L | 133088,49 | 394879,58 | 1,50 | 34,4 | 34,4 | -- |
| L022_B | Bestaande bouw herontw. BSO/school - Blok L | 133088,49 | 394879,58 | 4,50 | 36,5 | 36,5 | -- |
| L022_C | Bestaande bouw herontw. BSO/school - Blok L | 133088,49 | 394879,58 | 8,40 | 33,2 | 33,2 | -- |
| M001_A | Bestaande bouw herontwikkeling - Blok M | 133051,37 | 394832,81 | 1,50 | 33,9 | 33,9 | -- |
| M001_B | Bestaande bouw herontwikkeling - Blok M | 133051,37 | 394832,81 | 4,50 | 37,1 | 37,1 | -- |
| M002_A | Bestaande bouw herontwikkeling - Blok M | 133063,32 | 394832,89 | 1,50 | 32,0 | 32,0 | -- |
| M002_B | Bestaande bouw herontwikkeling - Blok M | 133063,32 | 394832,89 | 4,50 | 32,2 | 32,2 | -- |
| M003_A | Bestaande bouw herontwikkeling - Blok M | 133069,20 | 394828,31 | 1,50 | 40,4 | 40,4 | -- |
| M003_B | Bestaande bouw herontwikkeling - Blok M | 133069,20 | 394828,31 | 4,50 | 39,5 | 39,5 | -- |
| M004_A | Bestaande bouw herontwikkeling - Blok M | 133064,35 | 394823,69 | 1,50 | 39,1 | 39,1 | -- |
| M004_B | Bestaande bouw herontwikkeling - Blok M | 133064,35 | 394823,69 | 4,50 | 39,6 | 39,6 | -- |
| M005_A | Bestaande bouw herontwikkeling - Blok M | 133051,83 | 394823,60 | 1,50 | 40,4 | 40,4 | -- |
| M005_B | Bestaande bouw herontwikkeling - Blok M | 133051,83 | 394823,60 | 4,50 | 39,9 | 39,9 | -- |
| M006_A | Bestaande bouw herontwikkeling - Blok M | 133047,45 | 394828,33 | 1,50 | 35,7 | 35,7 | -- |
| M006_B | Bestaande bouw herontwikkeling - Blok M | 133047,45 | 394828,33 | 4,50 | 32,2 | 32,2 | -- |
| M007_A | Bestaande bouw herontwikkeling - Blok M | 133085,58 | 394833,18 | 1,50 | 34,5 | 34,5 | -- |
| M007_B | Bestaande bouw herontwikkeling - Blok M | 133085,58 | 394833,18 | 4,50 | 36,0 | 36,0 | -- |
| M008_A | Bestaande bouw herontwikkeling - Blok M | 133100,93 | 394832,21 | 1,50 | 35,8 | 35,8 | -- |
| M008_B | Bestaande bouw herontwikkeling - Blok M | 133100,93 | 394832,21 | 4,50 | 36,5 | 36,5 | -- |
| M009_A | Bestaande bouw herontwikkeling - Blok M | 133113,19 | 394826,98 | 1,50 | 38,7 | 38,7 | -- |
| M009_B | Bestaande bouw herontwikkeling - Blok M | 133113,19 | 394826,98 | 4,50 | 39,4 | 39,4 | -- |
| M010_A | Bestaande bouw herontwikkeling - Blok M | 133102,21 | 394821,39 | 1,50 | 39,5 | 39,5 | -- |
| M010_B | Bestaande bouw herontwikkeling - Blok M | 133102,21 | 394821,39 | 4,50 | 39,2 | 39,2 | -- |
| M011_A | Bestaande bouw herontwikkeling - Blok M | 133085,20 | 394820,20 | 1,50 | 40,2 | 40,2 | -- |
| M011_B | Bestaande bouw herontwikkeling - Blok M | 133085,20 | 394820,20 | 4,50 | 40,4 | 40,4 | -- |
| M012_A | Bestaande bouw herontwikkeling - Blok M | 133081,20 | 394826,32 | 1,50 | 32,3 | 32,3 | -- |
| M012_B | Bestaande bouw herontwikkeling - Blok M | 133081,20 | 394826,32 | 4,50 | 32,6 | 32,6 | -- |
| M013_A | Bestaande bouw herontwikkeling - Blok M | 133062,93 | 394809,92 | 1,50 | 34,1 | 34,1 | -- |
| M013_B | Bestaande bouw herontwikkeling - Blok M | 133062,93 | 394809,92 | 4,50 | 35,4 | 35,4 | -- |
| M014_A | Bestaande bouw herontwikkeling - Blok M | 133069,61 | 394804,56 | 1,50 | 40,8 | 40,8 | -- |
| M014_B | Bestaande bouw herontwikkeling - Blok M | 133069,61 | 394804,56 | 4,50 | 41,5 | 41,5 | -- |
| M015_A | Bestaande bouw herontwikkeling - Blok M | 133069,60 | 394792,47 | 1,50 | 40,6 | 40,6 | -- |
| M015_B | Bestaande bouw herontwikkeling - Blok M | 133069,60 | 394792,47 | 4,50 | 39,6 | 39,6 | -- |
| M016_A | Bestaande bouw herontwikkeling - Blok M | 133063,04 | 394786,71 | 1,50 | 39,1 | 39,1 | -- |
| M016_B | Bestaande bouw herontwikkeling - Blok M | 133063,04 | 394786,71 | 4,50 | 39,7 | 39,7 | -- |
| M017_A | Bestaande bouw herontwikkeling - Blok M | 133057,59 | 394791,80 | 1,50 | 37,4 | 37,4 | -- |
| M017_B | Bestaande bouw herontwikkeling - Blok M | 133057,59 | 394791,80 | 4,50 | 38,0 | 38,0 | -- |
| M018_A | Bestaande bouw herontwikkeling - Blok M | 133057,26 | 394804,32 | 1,50 | 30,3 | 30,3 | -- |
| M018_B | Bestaande bouw herontwikkeling - Blok M | 133057,26 | 394804,32 | 4,50 | 31,5 | 31,5 | -- |
| N001_A | Nieuwbouw gestapeld- Blok N | 133094,54 | 394778,24 | 1,50 | 36,2 | 36,2 | -- |

Alle getoonde dB-waarden zijn A-gewogen

Rapport: Resultatentabel
Model: WII - kazerne LAmax
LAmax totaalresultaten voor toetspunten
Groep: Tennis Club Stappegoor

| Naam Toetspunt | Omschrijving | X | Y | Hoogte | Dag | Avond | Nacht |
|---|---|---|---|---|---|---|---|
| N001_B | Nieuwbouw gestapeld- Blok N | 133094,54 | 394778,24 | 4,50 | 34,4 | 34,4 | -- |
| N001_C | Nieuwbouw gestapeld- Blok N | 133094,54 | 394778,24 | 7,50 | 34,3 | 34,3 | -- |
| N001_D | Nieuwbouw gestapeld- Blok N | 133094,54 | 394778,24 | 10,50 | 39,1 | 39,1 | -- |
| N002_A | Nieuwbouw gestapeld- Blok N | 133103,97 | 394778,24 | 1,50 | 34,5 | 34,5 | -- |
| N002_B | Nieuwbouw gestapeld- Blok N | 133103,97 | 394778,24 | 4,50 | 34,0 | 34,0 | -- |
| N002_C | Nieuwbouw gestapeld- Blok N | 133103,97 | 394778,24 | 7,50 | 34,7 | 34,7 | -- |
| N002_D | Nieuwbouw gestapeld- Blok N | 133103,97 | 394778,24 | 10,50 | 40,8 | 40,8 | -- |
| N003_A | Nieuwbouw gestapeld- Blok N | 133111,27 | 394772,20 | 1,50 | 43,4 | 43,4 | -- |
| N003_B | Nieuwbouw gestapeld- Blok N | 133111,27 | 394772,20 | 4,50 | 43,7 | 43,7 | -- |
| N003_C | Nieuwbouw gestapeld- Blok N | 133111,27 | 394772,20 | 7,50 | 45,1 | 45,1 | -- |
| N003_D | Nieuwbouw gestapeld- Blok N | 133111,27 | 394772,20 | 10,50 | 50,1 | 50,1 | -- |
| N004_A | Nieuwbouw gestapeld- Blok N | 133111,19 | 394752,48 | 1,50 | 44,5 | 44,5 | -- |
| N004_B | Nieuwbouw gestapeld- Blok N | 133111,19 | 394752,48 | 4,50 | 45,1 | 45,1 | -- |
| N004_C | Nieuwbouw gestapeld- Blok N | 133111,19 | 394752,48 | 7,50 | 46,8 | 46,8 | -- |
| N004_D | Nieuwbouw gestapeld- Blok N | 133111,19 | 394752,48 | 10,50 | 51,1 | 51,1 | -- |
| N005_A | Nieuwbouw gestapeld- Blok N | 133104,64 | 394748,09 | 1,50 | 48,0 | 48,0 | -- |
| N005_B | Nieuwbouw gestapeld- Blok N | 133104,64 | 394748,09 | 4,50 | 48,2 | 48,2 | -- |
| N005_C | Nieuwbouw gestapeld- Blok N | 133104,64 | 394748,09 | 7,50 | 49,2 | 49,2 | -- |
| N005_D | Nieuwbouw gestapeld- Blok N | 133104,64 | 394748,09 | 10,50 | 50,7 | 50,7 | -- |
| N006_A | Nieuwbouw gestapeld- Blok N | 133094,54 | 394747,98 | 1,50 | 49,3 | 49,3 | -- |
| N006_B | Nieuwbouw gestapeld- Blok N | 133094,54 | 394747,98 | 4,50 | 49,5 | 49,5 | -- |
| N006_C | Nieuwbouw gestapeld- Blok N | 133094,54 | 394747,98 | 7,50 | 50,6 | 50,6 | -- |
| N006_D | Nieuwbouw gestapeld- Blok N | 133094,54 | 394747,98 | 10,50 | 51,2 | 51,2 | -- |
| N007_A | Nieuwbouw gestapeld- Blok N | 133088,38 | 394753,66 | 1,50 | 45,7 | 45,7 | -- |
| N007_B | Nieuwbouw gestapeld- Blok N | 133088,38 | 394753,66 | 4,50 | 46,0 | 46,0 | -- |
| N007_C | Nieuwbouw gestapeld- Blok N | 133088,38 | 394753,66 | 7,50 | 47,1 | 47,1 | -- |
| N007_D | Nieuwbouw gestapeld- Blok N | 133088,38 | 394753,66 | 10,50 | 46,3 | 46,3 | -- |
| N008_A | Nieuwbouw gestapeld- Blok N | 133088,58 | 394767,05 | 1,50 | 37,9 | 37,9 | -- |
| N008_B | Nieuwbouw gestapeld- Blok N | 133088,58 | 394767,05 | 4,50 | 38,4 | 38,4 | -- |
| N008_C | Nieuwbouw gestapeld- Blok N | 133088,58 | 394767,05 | 7,50 | 38,4 | 38,4 | -- |
| N008_D | Nieuwbouw gestapeld- Blok N | 133088,58 | 394767,05 | 10,50 | 37,8 | 37,8 | -- |
| N009_A | Nieuwbouw gestapeld- Blok N | 133073,41 | 394757,11 | 1,50 | 39,3 | 39,3 | -- |
| N009_A | Nieuwbouw gestapeld- Blok N | 133073,40 | 394760,23 | 1,50 | 38,1 | 38,1 | -- |
| N009_B | Nieuwbouw gestapeld- Blok N | 133073,40 | 394760,23 | 4,50 | 37,1 | 37,1 | -- |
| N009_C | Nieuwbouw gestapeld- Blok N | 133073,40 | 394760,23 | 7,50 | 38,5 | 38,5 | -- |
| N010_A | Nieuwbouw gestapeld- Blok N | 133081,84 | 394753,22 | 1,50 | 46,5 | 46,5 | -- |
| N010_B | Nieuwbouw gestapeld- Blok N | 133081,84 | 394753,22 | 4,50 | 46,5 | 46,5 | -- |
| N010_C | Nieuwbouw gestapeld- Blok N | 133081,84 | 394753,22 | 7,50 | 47,2 | 47,2 | -- |
| N010_D | Nieuwbouw gestapeld- Blok N | 133081,84 | 394753,22 | 10,50 | 49,8 | 49,8 | -- |
| N011_A | Nieuwbouw gestapeld- Blok N | 133081,95 | 394742,46 | 1,50 | 50,0 | 50,0 | -- |
| N011_B | Nieuwbouw gestapeld- Blok N | 133081,95 | 394742,46 | 4,50 | 50,1 | 50,1 | -- |
| N011_C | Nieuwbouw gestapeld- Blok N | 133081,95 | 394742,46 | 7,50 | 51,0 | 51,0 | -- |
| N011_D | Nieuwbouw gestapeld- Blok N | 133081,95 | 394742,46 | 10,50 | 53,3 | 53,3 | -- |
| N012_A | Nieuwbouw gestapeld- Blok N | 133077,25 | 394737,36 | 1,50 | 48,4 | 48,4 | -- |
| N012_B | Nieuwbouw gestapeld- Blok N | 133077,25 | 394737,36 | 4,50 | 48,4 | 48,4 | -- |
| N012_C | Nieuwbouw gestapeld- Blok N | 133077,25 | 394737,36 | 7,50 | 49,1 | 49,1 | -- |
| N012_D | Nieuwbouw gestapeld- Blok N | 133077,25 | 394737,36 | 10,50 | 52,0 | 52,0 | -- |
| N013_A | Nieuwbouw gestapeld- Blok N | 133056,91 | 394737,57 | 1,50 | 47,7 | 47,7 | -- |
| N013_B | Nieuwbouw gestapeld- Blok N | 133056,91 | 394737,57 | 4,50 | 47,4 | 47,4 | -- |
| N013_C | Nieuwbouw gestapeld- Blok N | 133056,91 | 394737,57 | 7,50 | 47,9 | 47,9 | -- |
| N013_D | Nieuwbouw gestapeld- Blok N | 133056,91 | 394737,57 | 10,50 | 48,7 | 48,7 | -- |
| N014_A | Nieuwbouw gestapeld- Blok N | 133051,53 | 394741,08 | 1,50 | 45,6 | 45,6 | -- |
| N014_B | Nieuwbouw gestapeld- Blok N | 133051,53 | 394741,08 | 4,50 | 45,3 | 45,3 | -- |
| N014_C | Nieuwbouw gestapeld- Blok N | 133051,53 | 394741,08 | 7,50 | 44,3 | 44,3 | -- |
| N015_A | Nieuwbouw gestapeld- Blok N | 133051,49 | 394750,03 | 1,50 | 44,8 | 44,8 | -- |
| N015_B | Nieuwbouw gestapeld- Blok N | 133051,49 | 394750,03 | 4,50 | 43,7 | 43,7 | -- |
| N015_C | Nieuwbouw gestapeld- Blok N | 133051,49 | 394750,03 | 7,50 | 42,0 | 42,0 | -- |
| N015_D | Nieuwbouw gestapeld- Blok N | 133051,49 | 394750,03 | 10,50 | 37,3 | 37,3 | -- |
| N016_A | Nieuwbouw gestapeld- Blok N | 133063,20 | 394757,12 | 1,50 | 37,7 | 37,7 | -- |
| N016_A | Nieuwbouw gestapeld- Blok N | 133063,21 | 394760,14 | 1,50 | 36,8 | 36,8 | -- |

Alle getoonde dB-waarden zijn A-gewogen

Rapport: Resultatentabel
Model: WII - kazerne LAmax
LAmax totaalresultaten voor toetspunten
Groep: Tennis Club Stappegoor

| Naam Toetspunt | Omschrijving | X | Y | Hoogte | Dag | Avond | Nacht |
|---|---|---|---|---|---|---|---|
| N016_B | Nieuwbouw gestapeld- Blok N | 133063,21 | 394760,14 | 4,50 | 34,6 | 34,6 | -- |
| N016_C | Nieuwbouw gestapeld- Blok N | 133063,21 | 394760,14 | 7,50 | 37,8 | 37,8 | -- |

Alle getoonde dB-waarden zijn A-gewogen

Rapport: Resultatentabel
Model: WII - kazerne RO LArLT
LAeq totaalresultaten voor toetspunten
Groep: Zuid
Groepsreductie: Nee

| Naam Toetspunt | Omschrijving | X | Y | Hoogte | Dag | Avond | Nacht | Etmaal |
|---|---|---|---|---|---|---|---|---|
| A001-1_A | Nieuwbouw - blok A | 132965,15 | 394999,52 | 1,50 | -2,9 | 3,6 | -- | 8,6 |
| A001-1_B | Nieuwbouw - blok A | 132965,15 | 394999,52 | 4,50 | 0,9 | 7,4 | -- | 12,4 |
| A001-1_C | Nieuwbouw - blok A | 132965,15 | 394999,52 | 7,50 | 1,7 | 8,3 | -- | 13,3 |
| A001-2_A | Nieuwbouw - blok A | 132965,78 | 394988,46 | 1,50 | -2,4 | 4,2 | -- | 9,2 |
| A001-3_A | Nieuwbouw - blok A | 132966,02 | 394991,79 | 4,50 | -0,6 | 6,0 | -- | 11,0 |
| A001-3_B | Nieuwbouw - blok A | 132966,02 | 394991,79 | 7,50 | 3,3 | 9,8 | -- | 14,8 |
| A001-4_A | Nieuwbouw - blok A | 132961,37 | 394994,78 | 1,50 | 1,9 | 8,5 | -- | 13,5 |
| A001-5_A | Nieuwbouw - blok A | 132963,47 | 394996,09 | 4,50 | 2,4 | 8,9 | -- | 13,9 |
| A001-5_B | Nieuwbouw - blok A | 132963,47 | 394996,09 | 7,50 | 4,0 | 10,5 | -- | 15,5 |
| A002-1_A | Nieuwbouw - blok A | 132971,66 | 394999,53 | 1,50 | -4,7 | 1,8 | -- | 6,8 |
| A002-1_B | Nieuwbouw - blok A | 132971,66 | 394999,53 | 4,50 | -4,1 | 2,5 | -- | 7,5 |
| A002-1_C | Nieuwbouw - blok A | 132971,66 | 394999,53 | 7,50 | -2,9 | 3,6 | -- | 8,6 |
| A002-2_A | Nieuwbouw - blok A | 132971,50 | 394988,49 | 1,50 | 0,8 | 7,3 | -- | 12,3 |
| A002-3_A | Nieuwbouw - blok A | 132971,68 | 394991,82 | 4,50 | 3,7 | 10,2 | -- | 15,2 |
| A002-3_B | Nieuwbouw - blok A | 132971,68 | 394991,82 | 7,50 | 7,9 | 14,5 | -- | 19,5 |
| A003-1_A | Nieuwbouw - blok A | 132976,86 | 394999,59 | 1,50 | -6,8 | -0,3 | -- | 4,7 |
| A003-1_B | Nieuwbouw - blok A | 132976,86 | 394999,59 | 4,50 | -6,3 | 0,2 | -- | 5,2 |
| A003-1_C | Nieuwbouw - blok A | 132976,86 | 394999,59 | 7,50 | -4,7 | 1,9 | -- | 6,9 |
| A003-2_A | Nieuwbouw - blok A | 132976,79 | 394988,52 | 1,50 | 5,7 | 12,2 | -- | 17,2 |
| A003-3_A | Nieuwbouw - blok A | 132976,89 | 394991,85 | 4,50 | 7,0 | 13,5 | -- | 18,5 |
| A003-3_B | Nieuwbouw - blok A | 132976,89 | 394991,85 | 7,50 | 9,9 | 16,4 | -- | 21,4 |
| A004-1_A | Nieuwbouw - blok A | 132982,18 | 394999,62 | 1,50 | -6,8 | -0,3 | -- | 4,8 |
| A004-1_B | Nieuwbouw - blok A | 132982,18 | 394999,62 | 4,50 | -6,4 | 0,2 | -- | 5,2 |
| A004-1_C | Nieuwbouw - blok A | 132982,18 | 394999,62 | 7,50 | -4,5 | 2,0 | -- | 7,0 |
| A004-2_A | Nieuwbouw - blok A | 132982,23 | 394988,54 | 1,50 | 5,5 | 12,0 | -- | 17,0 |
| A004-3_A | Nieuwbouw - blok A | 132982,39 | 394991,89 | 4,50 | 6,9 | 13,4 | -- | 18,4 |
| A004-3_B | Nieuwbouw - blok A | 132982,39 | 394991,89 | 7,50 | 9,9 | 16,4 | -- | 21,4 |
| A005-1_A | Nieuwbouw - blok A | 132987,65 | 394999,65 | 1,50 | -6,4 | 0,1 | -- | 5,1 |
| A005-1_B | Nieuwbouw - blok A | 132987,65 | 394999,65 | 4,50 | -5,9 | 0,6 | -- | 5,6 |
| A005-1_C | Nieuwbouw - blok A | 132987,65 | 394999,65 | 7,50 | -3,7 | 2,8 | -- | 7,8 |
| A005-2_A | Nieuwbouw - blok A | 132987,71 | 394988,57 | 1,50 | 3,8 | 10,4 | -- | 15,4 |
| A005-3_A | Nieuwbouw - blok A | 132987,88 | 394991,92 | 4,50 | 6,3 | 12,8 | -- | 17,8 |
| A005-3_B | Nieuwbouw - blok A | 132987,88 | 394991,92 | 7,50 | 10,2 | 16,7 | -- | 21,7 |
| A006-1_A | Nieuwbouw - blok A | 132993,39 | 394999,69 | 1,50 | -6,3 | 0,3 | -- | 5,3 |
| A006-1_B | Nieuwbouw - blok A | 132993,39 | 394999,69 | 4,50 | -5,7 | 0,8 | -- | 5,8 |
| A006-1_C | Nieuwbouw - blok A | 132993,39 | 394999,69 | 7,50 | -3,5 | 3,0 | -- | 8,0 |
| A006-2_A | Nieuwbouw - blok A | 132993,28 | 394988,66 | 1,50 | 3,3 | 9,9 | -- | 14,9 |
| A006-3_A | Nieuwbouw - blok A | 132993,45 | 394992,06 | 4,50 | 6,4 | 12,9 | -- | 17,9 |
| A006-3_B | Nieuwbouw - blok A | 132993,45 | 394992,06 | 7,50 | 10,4 | 16,9 | -- | 21,9 |
| A007-1_A | Nieuwbouw - blok A | 132999,06 | 394999,73 | 1,50 | -6,9 | -0,3 | -- | 4,7 |
| A007-1_B | Nieuwbouw - blok A | 132999,06 | 394999,73 | 4,50 | -6,3 | 0,2 | -- | 5,2 |
| A007-1_C | Nieuwbouw - blok A | 132999,06 | 394999,73 | 7,50 | -4,5 | 2,1 | -- | 7,1 |
| A007-2_A | Nieuwbouw - blok A | 132998,59 | 394988,69 | 1,50 | 3,0 | 9,5 | -- | 14,5 |
| A007-3_A | Nieuwbouw - blok A | 132998,76 | 394992,15 | 4,50 | 6,0 | 12,6 | -- | 17,6 |
| A007-3_B | Nieuwbouw - blok A | 132998,76 | 394992,15 | 7,50 | 10,5 | 17,0 | -- | 22,0 |
| A008-1_A | Nieuwbouw - blok A | 133004,72 | 394999,78 | 1,50 | -7,2 | -0,7 | -- | 4,3 |
| A008-1_B | Nieuwbouw - blok A | 133004,72 | 394999,78 | 4,50 | -6,6 | -0,1 | -- | 4,9 |
| A008-1_C | Nieuwbouw - blok A | 133004,72 | 394999,78 | 7,50 | -4,7 | 1,9 | -- | 6,9 |
| A008-2_A | Nieuwbouw - blok A | 133004,12 | 394988,72 | 1,50 | 2,5 | 9,0 | -- | 14,0 |
| A008-3_A | Nieuwbouw - blok A | 133004,25 | 394992,19 | 4,50 | 5,2 | 11,7 | -- | 16,7 |
| A008-3_B | Nieuwbouw - blok A | 133004,25 | 394992,19 | 7,50 | 10,1 | 16,6 | -- | 21,6 |
| A009-1_A | Nieuwbouw - blok A | 133010,23 | 394999,82 | 1,50 | -7,1 | -0,6 | -- | 4,4 |
| A009-1_B | Nieuwbouw - blok A | 133010,23 | 394999,82 | 4,50 | -6,6 | 0,0 | -- | 5,0 |
| A009-1_C | Nieuwbouw - blok A | 133010,23 | 394999,82 | 7,50 | -4,7 | 1,8 | -- | 6,8 |
| A009-2_A | Nieuwbouw - blok A | 133009,58 | 394988,76 | 1,50 | 1,6 | 8,1 | -- | 13,1 |
| A009-3_A | Nieuwbouw - blok A | 133009,74 | 394992,23 | 4,50 | 3,7 | 10,3 | -- | 15,3 |
| A009-3_B | Nieuwbouw - blok A | 133009,74 | 394992,23 | 7,50 | 9,3 | 15,8 | -- | 20,8 |
| A010-1_A | Nieuwbouw - blok A | 133015,44 | 394999,86 | 1,50 | -7,0 | -0,5 | -- | 4,5 |
| A010-1_B | Nieuwbouw - blok A | 133015,44 | 394999,86 | 4,50 | -6,5 | 0,0 | -- | 5,0 |

Alle getoonde dB-waarden zijn A-gewogen

Rapport: Resultatentabel
Model: WII - kazerne RO LArLT
LAeq totaalresultaten voor toetspunten
Groep: Zuid
Groepsreductie: Nee

| Naam Toetspunt | Omschrijving | X | Y | Hoogte | Dag | Avond | Nacht | Etmaal |
|---|---|---|---|---|---|---|---|---|
| A010-1_C | Nieuwbouw - blok A | 133015,44 | 394999,86 | 7,50 | -4,6 | 1,9 | -- | 6,9 |
| A010-2_A | Nieuwbouw - blok A | 133014,81 | 394988,79 | 1,50 | 0,4 | 6,9 | -- | 11,9 |
| A010-3_A | Nieuwbouw - blok A | 133014,90 | 394992,27 | 4,50 | 2,0 | 8,5 | -- | 13,5 |
| A010-3_B | Nieuwbouw - blok A | 133014,90 | 394992,27 | 7,50 | 7,0 | 13,5 | -- | 18,5 |
| A011-1_A | Nieuwbouw - blok A | 133020,64 | 394999,90 | 1,50 | -6,6 | -0,1 | -- | 4,9 |
| A011-1_B | Nieuwbouw - blok A | 133020,64 | 394999,90 | 4,50 | -6,1 | 0,4 | -- | 5,4 |
| A011-1_C | Nieuwbouw - blok A | 133020,64 | 394999,90 | 7,50 | -3,9 | 2,6 | -- | 7,6 |
| A011-2_A | Nieuwbouw - blok A | 133020,87 | 394988,82 | 1,50 | -1,8 | 4,8 | -- | 9,8 |
| A011-3_A | Nieuwbouw - blok A | 133021,07 | 394992,32 | 4,50 | 0,2 | 6,7 | -- | 11,7 |
| A011-3_B | Nieuwbouw - blok A | 133021,07 | 394992,32 | 7,50 | 3,8 | 10,4 | -- | 15,4 |
| A011-4_A | Nieuwbouw - blok A | 133025,03 | 394995,39 | 1,50 | 5,2 | 11,8 | -- | 16,8 |
| A011-5_A | Nieuwbouw - blok A | 133023,43 | 394996,44 | 4,50 | 4,7 | 11,3 | -- | 16,3 |
| A011-5_B | Nieuwbouw - blok A | 133023,43 | 394996,44 | 7,50 | 6,8 | 13,4 | -- | 18,4 |
| AA1_A | Goirleseweg 38 | 132617,87 | 394768,37 | 1,50 | 4,7 | 11,2 | -- | 16,2 |
| AA1_B | Goirleseweg 38 | 132617,87 | 394768,37 | 4,50 | 6,2 | 12,7 | -- | 17,7 |
| AA1_C | Goirleseweg 38 | 132617,87 | 394768,37 | 7,50 | 7,0 | 13,5 | -- | 18,5 |
| AA2_A | Bernard Leenestraat 4 | 132656,48 | 394757,12 | 1,50 | 10,0 | 16,5 | -- | 21,5 |
| AA2_B | Bernard Leenestraat 4 | 132656,48 | 394757,12 | 4,50 | 11,3 | 17,9 | -- | 22,9 |
| AA2_C | Bernard Leenestraat 4 | 132656,48 | 394757,12 | 7,50 | 9,0 | 15,5 | -- | 20,5 |
| B012-1_A | Nieuwbouw - blok B | 133025,40 | 394973,39 | 1,50 | 6,2 | 12,7 | -- | 17,7 |
| B012-1_B | Nieuwbouw - blok B | 133025,40 | 394973,39 | 4,50 | 6,5 | 13,0 | -- | 18,0 |
| B012-1_C | Nieuwbouw - blok B | 133025,40 | 394973,39 | 7,50 | 8,6 | 15,1 | -- | 20,1 |
| B012-2_A | Nieuwbouw - blok B | 133015,13 | 394972,93 | 1,50 | 3,6 | 10,2 | -- | 15,2 |
| B012-2_B | Nieuwbouw - blok B | 133015,13 | 394972,93 | 4,50 | 4,1 | 10,6 | -- | 15,6 |
| B012-2_C | Nieuwbouw - blok B | 133015,13 | 394972,93 | 7,50 | 8,9 | 15,4 | -- | 20,4 |
| B012-3_A | Nieuwbouw - blok B | 133020,33 | 394976,19 | 1,50 | 1,4 | 7,9 | -- | 12,9 |
| B012-3_B | Nieuwbouw - blok B | 133020,33 | 394976,19 | 4,50 | 0,5 | 7,1 | -- | 12,1 |
| B012-3_C | Nieuwbouw - blok B | 133020,33 | 394976,19 | 7,50 | 4,1 | 10,6 | -- | 15,6 |
| B013-1_A | Nieuwbouw - blok B | 133025,38 | 394968,37 | 1,50 | 6,5 | 13,0 | -- | 18,0 |
| B013-1_B | Nieuwbouw - blok B | 133025,38 | 394968,37 | 4,50 | 6,6 | 13,1 | -- | 18,1 |
| B013-1_C | Nieuwbouw - blok B | 133025,38 | 394968,37 | 7,50 | 8,6 | 15,1 | -- | 20,1 |
| B013-2_A | Nieuwbouw - blok B | 133015,19 | 394967,92 | 1,50 | 3,7 | 10,2 | -- | 15,2 |
| B013-2_B | Nieuwbouw - blok B | 133015,19 | 394967,92 | 4,50 | 4,0 | 10,6 | -- | 15,6 |
| B013-2_C | Nieuwbouw - blok B | 133015,19 | 394967,92 | 7,50 | 6,9 | 13,4 | -- | 18,4 |
| B014-1_A | Nieuwbouw - blok B | 133025,36 | 394962,60 | 1,50 | 6,4 | 12,9 | -- | 17,9 |
| B014-1_B | Nieuwbouw - blok B | 133025,36 | 394962,60 | 4,50 | 6,7 | 13,2 | -- | 18,2 |
| B014-1_C | Nieuwbouw - blok B | 133025,36 | 394962,60 | 7,50 | 8,8 | 15,3 | -- | 20,3 |
| B014-2_A | Nieuwbouw - blok B | 133015,26 | 394962,18 | 1,50 | 2,4 | 8,9 | -- | 13,9 |
| B014-2_B | Nieuwbouw - blok B | 133015,26 | 394962,18 | 4,50 | 3,7 | 10,3 | -- | 15,3 |
| B014-2_C | Nieuwbouw - blok B | 133015,26 | 394962,18 | 7,50 | 6,6 | 13,1 | -- | 18,1 |
| B015-1_A | Nieuwbouw - blok B | 133025,33 | 394957,16 | 1,50 | 6,3 | 12,8 | -- | 17,8 |
| B015-1_B | Nieuwbouw - blok B | 133025,33 | 394957,16 | 4,50 | 6,5 | 13,0 | -- | 18,0 |
| B015-1_C | Nieuwbouw - blok B | 133025,33 | 394957,16 | 7,50 | 8,4 | 14,9 | -- | 19,9 |
| B015-2_A | Nieuwbouw - blok B | 133015,31 | 394957,24 | 1,50 | 2,3 | 8,9 | -- | 13,9 |
| B015-2_B | Nieuwbouw - blok B | 133015,31 | 394957,24 | 4,50 | 4,0 | 10,5 | -- | 15,5 |
| B015-2_C | Nieuwbouw - blok B | 133015,31 | 394957,24 | 7,50 | 6,8 | 13,3 | -- | 18,3 |
| B016-1_A | Nieuwbouw - blok B | 133025,31 | 394952,07 | 1,50 | 3,8 | 10,4 | -- | 15,4 |
| B016-1_B | Nieuwbouw - blok B | 133025,31 | 394952,07 | 4,50 | 4,9 | 11,4 | -- | 16,4 |
| B016-1_C | Nieuwbouw - blok B | 133025,31 | 394952,07 | 7,50 | 6,9 | 13,4 | -- | 18,4 |
| B016-2_A | Nieuwbouw - blok B | 133015,38 | 394951,77 | 1,50 | 2,6 | 9,1 | -- | 14,1 |
| B016-2_B | Nieuwbouw - blok B | 133015,38 | 394951,77 | 4,50 | 4,1 | 10,6 | -- | 15,6 |
| B016-2_C | Nieuwbouw - blok B | 133015,38 | 394951,77 | 7,50 | 6,7 | 13,2 | -- | 18,2 |
| B017-1_A | Nieuwbouw - blok B | 133025,85 | 394946,37 | 1,50 | 7,2 | 13,8 | -- | 18,8 |
| B017-1_B | Nieuwbouw - blok B | 133025,85 | 394946,37 | 4,50 | 8,1 | 14,6 | -- | 19,6 |
| B017-1_C | Nieuwbouw - blok B | 133025,85 | 394946,37 | 7,50 | 9,5 | 16,0 | -- | 21,0 |
| B017-2_A | Nieuwbouw - blok B | 133015,89 | 394945,96 | 1,50 | 2,7 | 9,2 | -- | 14,2 |
| B017-2_B | Nieuwbouw - blok B | 133015,89 | 394945,96 | 4,50 | 3,5 | 10,1 | -- | 15,1 |
| B017-2_C | Nieuwbouw - blok B | 133015,89 | 394945,96 | 7,50 | 7,2 | 13,7 | -- | 18,7 |
| B018-1_A | Nieuwbouw - blok B | 133025,84 | 394940,78 | 1,50 | 7,7 | 14,3 | -- | 19,3 |

Alle getoonde dB-waarden zijn A-gewogen

Rapport: Resultatentabel
Model: WII - kazerne RO LArLT
LAeq totaalresultaten voor toetspunten
Groep: Zuid
Groepsreductie: Nee

| Naam Toetspunt | Omschrijving | X | Y | Hoogte | Dag | Avond | Nacht | Etmaal |
|---|---|---|---|---|---|---|---|---|
| B018-1_B | Nieuwbouw - blok B | 133025,84 | 394940,78 | 4,50 | 8,4 | 14,9 | -- | 19,9 |
| B018-1_C | Nieuwbouw - blok B | 133025,84 | 394940,78 | 7,50 | 9,6 | 16,1 | -- | 21,1 |
| B018-2_A | Nieuwbouw - blok B | 133015,90 | 394940,10 | 1,50 | 2,0 | 8,5 | -- | 13,5 |
| B018-2_B | Nieuwbouw - blok B | 133015,90 | 394940,10 | 4,50 | 3,7 | 10,2 | -- | 15,2 |
| B018-2_C | Nieuwbouw - blok B | 133015,90 | 394940,10 | 7,50 | 5,4 | 11,9 | -- | 16,9 |
| B019-1_A | Nieuwbouw - blok B | 133025,84 | 394934,91 | 1,50 | 8,1 | 14,7 | -- | 19,7 |
| B019-1_B | Nieuwbouw - blok B | 133025,84 | 394934,91 | 4,50 | 9,0 | 15,5 | -- | 20,5 |
| B019-1_C | Nieuwbouw - blok B | 133025,84 | 394934,91 | 7,50 | 10,1 | 16,6 | -- | 21,6 |
| B019-2_A | Nieuwbouw - blok B | 133015,92 | 394934,78 | 1,50 | 1,6 | 8,2 | -- | 13,2 |
| B019-2_B | Nieuwbouw - blok B | 133015,92 | 394934,78 | 4,50 | 3,5 | 10,1 | -- | 15,1 |
| B019-2_C | Nieuwbouw - blok B | 133015,92 | 394934,78 | 7,50 | 4,8 | 11,3 | -- | 16,3 |
| B020-1_A | Nieuwbouw - blok B | 133025,83 | 394930,00 | 1,50 | 8,4 | 14,9 | -- | 19,9 |
| B020-1_B | Nieuwbouw - blok B | 133025,83 | 394930,00 | 4,50 | 9,3 | 15,8 | -- | 20,8 |
| B020-1_C | Nieuwbouw - blok B | 133025,83 | 394930,00 | 7,50 | 10,9 | 17,4 | -- | 22,4 |
| B020-2_A | Nieuwbouw - blok B | 133015,93 | 394930,14 | 1,50 | 0,8 | 7,3 | -- | 12,3 |
| B020-2_B | Nieuwbouw - blok B | 133015,93 | 394930,14 | 4,50 | 2,7 | 9,2 | -- | 14,2 |
| B020-2_C | Nieuwbouw - blok B | 133015,93 | 394930,14 | 7,50 | 4,3 | 10,9 | -- | 15,9 |
| B020-3_A | Nieuwbouw - blok B | 133021,06 | 394927,53 | 1,50 | -0,7 | 5,9 | -- | 10,9 |
| B020-3_B | Nieuwbouw - blok B | 133021,06 | 394927,53 | 4,50 | 0,2 | 6,7 | -- | 11,7 |
| B020-3_C | Nieuwbouw - blok B | 133021,06 | 394927,53 | 7,50 | 4,1 | 10,6 | -- | 15,6 |
| B021-1_A | Nieuwbouw - blok B | 133022,47 | 394922,74 | 1,50 | 9,4 | 15,9 | -- | 20,9 |
| B021-1_B | Nieuwbouw - blok B | 133022,47 | 394922,74 | 4,50 | 10,4 | 16,9 | -- | 21,9 |
| B021-1_C | Nieuwbouw - blok B | 133022,47 | 394922,74 | 7,50 | 12,5 | 19,0 | -- | 24,0 |
| B021-2_A | Nieuwbouw - blok B | 133012,59 | 394922,31 | 1,50 | 3,8 | 10,3 | -- | 15,3 |
| B021-2_B | Nieuwbouw - blok B | 133012,59 | 394922,31 | 4,50 | 5,9 | 12,4 | -- | 17,4 |
| B021-2_C | Nieuwbouw - blok B | 133012,59 | 394922,31 | 7,50 | 8,4 | 14,9 | -- | 19,9 |
| B021-3_A | Nieuwbouw - blok B | 133017,75 | 394925,49 | 1,50 | -0,7 | 5,8 | -- | 10,8 |
| B021-3_B | Nieuwbouw - blok B | 133017,75 | 394925,49 | 4,50 | 0,0 | 6,5 | -- | 11,5 |
| B021-3_C | Nieuwbouw - blok B | 133017,75 | 394925,49 | 7,50 | 3,9 | 10,4 | -- | 15,4 |
| B022-1_A | Nieuwbouw - blok B | 133022,53 | 394917,69 | 1,50 | 8,9 | 15,4 | -- | 20,4 |
| B022-1_B | Nieuwbouw - blok B | 133022,53 | 394917,69 | 4,50 | 9,7 | 16,3 | -- | 21,3 |
| B022-1_C | Nieuwbouw - blok B | 133022,53 | 394917,69 | 7,50 | 12,1 | 18,6 | -- | 23,6 |
| B022-2_A | Nieuwbouw - blok B | 133012,59 | 394917,61 | 1,50 | 3,5 | 10,0 | -- | 15,0 |
| B022-2_B | Nieuwbouw - blok B | 133012,59 | 394917,61 | 4,50 | 4,4 | 10,9 | -- | 15,9 |
| B022-2_C | Nieuwbouw - blok B | 133012,59 | 394917,61 | 7,50 | 8,7 | 15,2 | -- | 20,2 |
| B023-1_A | Nieuwbouw - blok B | 133022,61 | 394909,75 | 1,50 | 7,3 | 13,8 | -- | 18,8 |
| B023-1_B | Nieuwbouw - blok B | 133022,61 | 394909,75 | 4,50 | 8,6 | 15,1 | -- | 20,1 |
| B023-1_C | Nieuwbouw - blok B | 133022,61 | 394909,75 | 7,50 | 11,2 | 17,7 | -- | 22,7 |
| B023-2_A | Nieuwbouw - blok B | 133016,33 | 394909,41 | 1,50 | 1,8 | 8,4 | -- | 13,4 |
| B023-2_B | Nieuwbouw - blok B | 133016,33 | 394909,41 | 4,50 | 4,3 | 10,8 | -- | 15,8 |
| B023-2_C | Nieuwbouw - blok B | 133016,33 | 394909,41 | 7,50 | 7,3 | 13,9 | -- | 18,9 |
| B023-3_A | Nieuwbouw - blok B | 133019,39 | 394904,80 | 1,50 | 2,6 | 9,2 | -- | 14,2 |
| B023-3_B | Nieuwbouw - blok B | 133019,39 | 394904,80 | 4,50 | 4,7 | 11,2 | -- | 16,2 |
| B023-3_C | Nieuwbouw - blok B | 133019,39 | 394904,80 | 7,50 | 8,8 | 15,3 | -- | 20,3 |
| B024-1_A | Nieuwbouw - blok B | 133002,98 | 394904,63 | 1,50 | 3,2 | 9,7 | -- | 14,7 |
| B024-1_B | Nieuwbouw - blok B | 133002,98 | 394904,63 | 4,50 | 6,1 | 12,7 | -- | 17,7 |
| B024-2_A | Nieuwbouw - blok B | 133002,85 | 394914,56 | 1,50 | 1,6 | 8,2 | -- | 13,2 |
| B024-2_B | Nieuwbouw - blok B | 133002,85 | 394914,56 | 4,50 | -1,9 | 4,7 | -- | 9,7 |
| B024-3_A | Nieuwbouw - blok B | 133006,35 | 394909,66 | 1,50 | 4,4 | 10,9 | -- | 15,9 |
| B024-3_B | Nieuwbouw - blok B | 133006,35 | 394909,66 | 4,50 | 6,2 | 12,7 | -- | 17,7 |
| B025-1_A | Nieuwbouw - blok B | 132997,01 | 394902,03 | 1,50 | -0,2 | 6,4 | -- | 11,4 |
| B025-1_B | Nieuwbouw - blok B | 132997,01 | 394902,03 | 4,50 | 1,2 | 7,7 | -- | 12,7 |
| B025-1_C | Nieuwbouw - blok B | 132997,01 | 394902,03 | 7,50 | 4,9 | 11,4 | -- | 16,4 |
| B025-2_A | Nieuwbouw - blok B | 132997,11 | 394912,02 | 1,50 | 2,2 | 8,7 | -- | 13,7 |
| B025-2_B | Nieuwbouw - blok B | 132997,11 | 394912,02 | 4,50 | -2,8 | 3,8 | -- | 8,8 |
| B025-2_C | Nieuwbouw - blok B | 132997,11 | 394912,02 | 7,50 | -0,4 | 6,2 | -- | 11,2 |
| B026-1_A | Nieuwbouw - blok B | 132992,23 | 394901,92 | 1,50 | 1,8 | 8,3 | -- | 13,3 |
| B026-1_B | Nieuwbouw - blok B | 132992,23 | 394901,92 | 4,50 | 3,1 | 9,6 | -- | 14,6 |
| B026-1_C | Nieuwbouw - blok B | 132992,23 | 394901,92 | 7,50 | 5,6 | 12,1 | -- | 17,1 |

Alle getoonde dB-waarden zijn A-gewogen

Rapport: Resultatentabel
Model: WII - kazerne RO LArLT
LAeq totaalresultaten voor toetspunten
Groep: Zuid
Groepsreductie: Nee

| Naam Toetspunt | Omschrijving | X | Y | Hoogte | Dag | Avond | Nacht | Etmaal |
|---|---|---|---|---|---|---|---|---|
| B026-2_A | Nieuwbouw - blok B | 132991,63 | 394912,05 | 1,50 | 2,3 | 8,8 | -- | 13,8 |
| B026-2_B | Nieuwbouw - blok B | 132991,63 | 394912,05 | 4,50 | -2,4 | 4,1 | -- | 9,1 |
| B026-2_C | Nieuwbouw - blok B | 132991,63 | 394912,05 | 7,50 | -0,4 | 6,1 | -- | 11,1 |
| B026-3_A | Nieuwbouw - blok B | 132988,96 | 394906,81 | 1,50 | 4,1 | 10,6 | -- | 15,6 |
| B026-3_B | Nieuwbouw - blok B | 132988,96 | 394906,81 | 4,50 | 5,4 | 11,9 | -- | 16,9 |
| B026-3_C | Nieuwbouw - blok B | 132988,96 | 394906,81 | 7,50 | 7,6 | 14,1 | -- | 19,1 |
| B027-1_A | Nieuwbouw - blok B | 132967,27 | 394906,27 | 1,50 | 2,2 | 8,7 | -- | 13,7 |
| B027-1_B | Nieuwbouw - blok B | 132967,27 | 394906,27 | 4,50 | 3,0 | 9,5 | -- | 14,5 |
| B027-1_C | Nieuwbouw - blok B | 132967,27 | 394906,27 | 7,50 | 5,1 | 11,6 | -- | 16,6 |
| B027-2_A | Nieuwbouw - blok B | 132979,75 | 394906,67 | 1,50 | 8,3 | 14,8 | -- | 19,8 |
| B027-2_B | Nieuwbouw - blok B | 132979,75 | 394906,67 | 4,50 | 10,7 | 17,2 | -- | 22,2 |
| B027-2_C | Nieuwbouw - blok B | 132979,75 | 394906,67 | 7,50 | 12,6 | 19,1 | -- | 24,1 |
| B027-3_A | Nieuwbouw - blok B | 132973,55 | 394903,86 | 1,50 | 1,3 | 7,9 | -- | 12,9 |
| B027-3_B | Nieuwbouw - blok B | 132973,55 | 394903,86 | 4,50 | 2,8 | 9,3 | -- | 14,3 |
| B027-3_C | Nieuwbouw - blok B | 132973,55 | 394903,86 | 7,50 | 6,4 | 13,0 | -- | 18,0 |
| B028-1_A | Nieuwbouw - blok B | 132966,98 | 394912,62 | 1,50 | 2,2 | 8,7 | -- | 13,7 |
| B028-1_B | Nieuwbouw - blok B | 132966,98 | 394912,62 | 4,50 | 3,3 | 9,8 | -- | 14,8 |
| B028-1_C | Nieuwbouw - blok B | 132966,98 | 394912,62 | 7,50 | 5,1 | 11,6 | -- | 16,6 |
| B028-2_A | Nieuwbouw - blok B | 132979,35 | 394913,37 | 1,50 | 8,3 | 14,8 | -- | 19,8 |
| B028-2_B | Nieuwbouw - blok B | 132979,35 | 394913,37 | 4,50 | 10,1 | 16,6 | -- | 21,6 |
| B028-2_C | Nieuwbouw - blok B | 132979,35 | 394913,37 | 7,50 | 12,0 | 18,6 | -- | 23,6 |
| B028-3_A | Nieuwbouw - blok B | 132969,78 | 394916,01 | 1,50 | 0,0 | 6,6 | -- | 11,6 |
| B028-3_B | Nieuwbouw - blok B | 132969,78 | 394916,01 | 4,50 | 1,0 | 7,5 | -- | 12,5 |
| B028-3_C | Nieuwbouw - blok B | 132969,78 | 394916,01 | 7,50 | 4,0 | 10,5 | -- | 15,5 |
| B029-1_A | Nieuwbouw - blok B | 132966,26 | 394925,29 | 1,50 | 1,3 | 7,9 | -- | 12,9 |
| B029-1_B | Nieuwbouw - blok B | 132966,26 | 394925,29 | 4,50 | 1,9 | 8,5 | -- | 13,5 |
| B029-1_C | Nieuwbouw - blok B | 132966,26 | 394925,29 | 7,50 | 4,3 | 10,8 | -- | 15,8 |
| B029-2_A | Nieuwbouw - blok B | 132978,60 | 394926,08 | 1,50 | 8,5 | 15,1 | -- | 20,1 |
| B029-2_B | Nieuwbouw - blok B | 132978,60 | 394926,08 | 4,50 | 10,9 | 17,5 | -- | 22,5 |
| B029-2_C | Nieuwbouw - blok B | 132978,60 | 394926,08 | 7,50 | 11,7 | 18,2 | -- | 23,2 |
| B029-3_A | Nieuwbouw - blok B | 132969,96 | 394922,60 | 1,50 | -2,0 | 4,6 | -- | 9,6 |
| B029-3_B | Nieuwbouw - blok B | 132969,96 | 394922,60 | 4,50 | -0,9 | 5,7 | -- | 10,7 |
| B029-3_C | Nieuwbouw - blok B | 132969,96 | 394922,60 | 7,50 | 2,7 | 9,3 | -- | 14,3 |
| B030-1_A | Nieuwbouw - blok B | 132965,90 | 394931,57 | 1,50 | 2,7 | 9,3 | -- | 14,3 |
| B030-1_B | Nieuwbouw - blok B | 132965,90 | 394931,57 | 4,50 | 3,2 | 9,7 | -- | 14,7 |
| B030-1_C | Nieuwbouw - blok B | 132965,90 | 394931,57 | 7,50 | 4,0 | 10,5 | -- | 15,5 |
| B030-2_A | Nieuwbouw - blok B | 132978,25 | 394931,93 | 1,50 | 8,4 | 14,9 | -- | 19,9 |
| B030-2_B | Nieuwbouw - blok B | 132978,25 | 394931,93 | 4,50 | 10,9 | 17,4 | -- | 22,4 |
| B030-2_C | Nieuwbouw - blok B | 132978,25 | 394931,93 | 7,50 | 11,6 | 18,1 | -- | 23,1 |
| B030-3_A | Nieuwbouw - blok B | 132968,94 | 394934,93 | 1,50 | -0,1 | 6,4 | -- | 11,4 |
| B030-3_B | Nieuwbouw - blok B | 132968,94 | 394934,93 | 4,50 | 0,0 | 6,5 | -- | 11,5 |
| B030-3_C | Nieuwbouw - blok B | 132968,94 | 394934,93 | 7,50 | 2,9 | 9,5 | -- | 14,5 |
| B031-1_A | Nieuwbouw - blok B | 132965,29 | 394944,63 | 1,50 | 2,2 | 8,7 | -- | 13,7 |
| B031-1_B | Nieuwbouw - blok B | 132965,29 | 394944,63 | 4,50 | 3,0 | 9,5 | -- | 14,5 |
| B031-1_C | Nieuwbouw - blok B | 132965,29 | 394944,63 | 7,50 | 3,9 | 10,4 | -- | 15,4 |
| B031-2_A | Nieuwbouw - blok B | 132977,50 | 394944,70 | 1,50 | 7,9 | 14,4 | -- | 19,4 |
| B031-2_B | Nieuwbouw - blok B | 132977,50 | 394944,70 | 4,50 | 10,0 | 16,6 | -- | 21,6 |
| B031-2_C | Nieuwbouw - blok B | 132977,50 | 394944,70 | 7,50 | 10,7 | 17,2 | -- | 22,2 |
| B031-3_A | Nieuwbouw - blok B | 132971,04 | 394948,09 | 1,50 | 0,7 | 7,2 | -- | 12,2 |
| B031-3_B | Nieuwbouw - blok B | 132971,04 | 394948,09 | 4,50 | 1,1 | 7,6 | -- | 12,6 |
| B031-3_C | Nieuwbouw - blok B | 132971,04 | 394948,09 | 7,50 | 4,3 | 10,8 | -- | 15,8 |
| B031-4_A | Nieuwbouw - blok B | 132969,33 | 394941,56 | 1,50 | -2,9 | 3,6 | -- | 8,6 |
| B031-4_B | Nieuwbouw - blok B | 132969,33 | 394941,56 | 4,50 | -1,7 | 4,9 | -- | 9,9 |
| B031-4_C | Nieuwbouw - blok B | 132969,33 | 394941,56 | 7,50 | 1,9 | 8,4 | -- | 13,4 |
| B032-1_A | Nieuwbouw - blok B | 132964,05 | 394958,67 | 1,50 | 3,4 | 10,0 | -- | 15,0 |
| B032-1_B | Nieuwbouw - blok B | 132964,05 | 394958,67 | 4,50 | 4,1 | 10,6 | -- | 15,6 |
| B032-1_C | Nieuwbouw - blok B | 132964,05 | 394958,67 | 7,50 | 5,7 | 12,2 | -- | 17,2 |
| B032-2_A | Nieuwbouw - blok B | 132976,37 | 394958,87 | 1,50 | 7,4 | 14,0 | -- | 19,0 |
| B032-2_B | Nieuwbouw - blok B | 132976,37 | 394958,87 | 4,50 | 9,2 | 15,7 | -- | 20,7 |

Alle getoonde dB-waarden zijn A-gewogen

Rapport: Resultatentabel
Model: WII - kazerne RO LArLT
LAeq totaalresultaten voor toetspunten
Groep: Zuid
Groepsreductie: Nee

| Naam Toetspunt | Omschrijving | X | Y | Hoogte | Dag | Avond | Nacht | Etmaal |
|---|---|---|---|---|---|---|---|---|
| B032-2_C | Nieuwbouw - blok B | 132976,37 | 394958,87 | 7,50 | 10,4 | 16,9 | -- | 21,9 |
| B032-3_A | Nieuwbouw - blok B | 132970,02 | 394956,37 | 1,50 | -2,9 | 3,7 | -- | 8,7 |
| B032-3_B | Nieuwbouw - blok B | 132970,02 | 394956,37 | 4,50 | -1,8 | 4,7 | -- | 9,7 |
| B032-3_C | Nieuwbouw - blok B | 132970,02 | 394956,37 | 7,50 | 2,1 | 8,6 | -- | 13,6 |
| B032-4_A | Nieuwbouw - blok B | 132967,10 | 394962,50 | 1,50 | -1,5 | 5,1 | -- | 10,1 |
| B032-4_B | Nieuwbouw - blok B | 132967,10 | 394962,50 | 4,50 | -0,5 | 6,0 | -- | 11,0 |
| B032-4_C | Nieuwbouw - blok B | 132967,10 | 394962,50 | 7,50 | 2,6 | 9,2 | -- | 14,2 |
| B033-1_A | Nieuwbouw - blok B | 132963,39 | 394972,13 | 1,50 | 2,8 | 9,3 | -- | 14,3 |
| B033-1_B | Nieuwbouw - blok B | 132963,39 | 394972,13 | 4,50 | 3,6 | 10,1 | -- | 15,1 |
| B033-1_C | Nieuwbouw - blok B | 132963,39 | 394972,13 | 7,50 | 4,9 | 11,4 | -- | 16,4 |
| B033-2_A | Nieuwbouw - blok B | 132975,49 | 394972,36 | 1,50 | 8,4 | 14,9 | -- | 19,9 |
| B033-2_B | Nieuwbouw - blok B | 132975,49 | 394972,36 | 4,50 | 9,1 | 15,7 | -- | 20,7 |
| B033-2_C | Nieuwbouw - blok B | 132975,49 | 394972,36 | 7,50 | 12,1 | 18,6 | -- | 23,6 |
| B033-3_A | Nieuwbouw - blok B | 132969,09 | 394975,69 | 1,50 | 1,9 | 8,4 | -- | 13,4 |
| B033-3_B | Nieuwbouw - blok B | 132969,09 | 394975,69 | 4,50 | 2,8 | 9,3 | -- | 14,3 |
| B033-3_C | Nieuwbouw - blok B | 132969,09 | 394975,69 | 7,50 | 6,3 | 12,8 | -- | 17,8 |
| B033-4_A | Nieuwbouw - blok B | 132966,88 | 394969,11 | 1,50 | -2,0 | 4,5 | -- | 9,5 |
| B033-4_B | Nieuwbouw - blok B | 132966,88 | 394969,11 | 4,50 | -2,3 | 4,2 | -- | 9,2 |
| B033-4_C | Nieuwbouw - blok B | 132966,88 | 394969,11 | 7,50 | 1,5 | 8,0 | -- | 13,0 |
| C034-1_A | Nieuwbouw - blok C | 132993,53 | 394893,77 | 1,50 | 1,7 | 8,2 | -- | 13,2 |
| C034-1_B | Nieuwbouw - blok C | 132993,53 | 394893,77 | 4,50 | 3,3 | 9,8 | -- | 14,8 |
| C034-1_C | Nieuwbouw - blok C | 132993,53 | 394893,77 | 7,50 | 6,9 | 13,4 | -- | 18,4 |
| C034-2_A | Nieuwbouw - blok C | 132993,36 | 394883,82 | 1,50 | 6,7 | 13,2 | -- | 18,2 |
| C034-2_B | Nieuwbouw - blok C | 132993,36 | 394883,82 | 4,50 | 9,3 | 15,8 | -- | 20,8 |
| C034-2_C | Nieuwbouw - blok C | 132993,36 | 394883,82 | 7,50 | 12,9 | 19,5 | -- | 24,5 |
| C034-3_A | Nieuwbouw - blok C | 132990,35 | 394888,77 | 1,50 | 5,8 | 12,4 | -- | 17,4 |
| C034-3_B | Nieuwbouw - blok C | 132990,35 | 394888,77 | 4,50 | 9,2 | 15,7 | -- | 20,7 |
| C034-3_C | Nieuwbouw - blok C | 132990,35 | 394888,77 | 7,50 | 11,1 | 17,6 | -- | 22,6 |
| C035-1_A | Nieuwbouw - blok C | 132999,62 | 394893,77 | 1,50 | 3,0 | 9,5 | -- | 14,5 |
| C035-1_B | Nieuwbouw - blok C | 132999,62 | 394893,77 | 4,50 | 4,4 | 10,9 | -- | 15,9 |
| C035-1_C | Nieuwbouw - blok C | 132999,62 | 394893,77 | 7,50 | 5,2 | 11,7 | -- | 16,7 |
| C035-2_A | Nieuwbouw - blok C | 132999,40 | 394883,81 | 1,50 | 5,0 | 11,5 | -- | 16,5 |
| C035-2_B | Nieuwbouw - blok C | 132999,40 | 394883,81 | 4,50 | 7,5 | 14,0 | -- | 19,0 |
| C035-2_C | Nieuwbouw - blok C | 132999,40 | 394883,81 | 7,50 | 12,0 | 18,5 | -- | 23,5 |
| C035-3_A | Nieuwbouw - blok C | 133002,62 | 394889,11 | 1,50 | 6,3 | 12,8 | -- | 17,8 |
| C035-3_B | Nieuwbouw - blok C | 133002,62 | 394889,11 | 4,50 | 8,6 | 15,1 | -- | 20,1 |
| C035-3_C | Nieuwbouw - blok C | 133002,62 | 394889,11 | 7,50 | 11,4 | 18,0 | -- | 23,0 |
| C036-1_A | Nieuwbouw - blok C | 133026,19 | 394887,51 | 1,50 | 9,5 | 16,0 | -- | 21,0 |
| C036-1_B | Nieuwbouw - blok C | 133026,19 | 394887,51 | 4,50 | 11,0 | 17,5 | -- | 22,5 |
| C036-2_A | Nieuwbouw - blok C | 133004,29 | 394887,06 | 1,50 | 4,6 | 11,2 | -- | 16,2 |
| C036-3_A | Nieuwbouw - blok C | 133010,23 | 394891,60 | 1,50 | 2,6 | 9,1 | -- | 14,1 |
| C036-4_A | Nieuwbouw - blok C | 133012,21 | 394883,96 | 1,50 | 5,1 | 11,6 | -- | 16,6 |
| C036-5_A | Nieuwbouw - blok C | 133020,60 | 394886,53 | 4,50 | 3,8 | 10,3 | -- | 15,3 |
| C036-5_A | Nieuwbouw - blok C | 133023,17 | 394891,71 | 1,50 | 4,6 | 11,1 | -- | 16,1 |
| C036-5_B | Nieuwbouw - blok C | 133023,17 | 394891,71 | 4,50 | 5,2 | 11,7 | -- | 16,7 |
| C037-1_A | Nieuwbouw - blok C | 133026,26 | 394881,08 | 1,50 | 9,7 | 16,3 | -- | 21,3 |
| C037-1_B | Nieuwbouw - blok C | 133026,26 | 394881,08 | 4,50 | 11,5 | 18,0 | -- | 23,0 |
| C037-1_C | Nieuwbouw - blok C | 133026,26 | 394881,08 | 7,50 | 12,5 | 19,0 | -- | 24,0 |
| C037-2_A | Nieuwbouw - blok C | 133016,33 | 394880,95 | 1,50 | 5,2 | 11,7 | -- | 16,7 |
| C037-2_B | Nieuwbouw - blok C | 133016,33 | 394880,95 | 4,50 | 6,9 | 13,4 | -- | 18,4 |
| C037-2_C | Nieuwbouw - blok C | 133016,33 | 394880,95 | 7,50 | 8,0 | 14,6 | -- | 19,6 |
| C038-1_A | Nieuwbouw - blok C | 133026,31 | 394875,21 | 1,50 | 9,5 | 16,1 | -- | 21,1 |
| C038-1_B | Nieuwbouw - blok C | 133026,31 | 394875,21 | 4,50 | 11,7 | 18,2 | -- | 23,2 |
| C038-1_C | Nieuwbouw - blok C | 133026,31 | 394875,21 | 7,50 | 12,8 | 19,4 | -- | 24,4 |
| C038-2_A | Nieuwbouw - blok C | 133016,37 | 394875,56 | 1,50 | 4,8 | 11,3 | -- | 16,3 |
| C038-2_B | Nieuwbouw - blok C | 133016,37 | 394875,56 | 4,50 | 6,7 | 13,3 | -- | 18,3 |
| C038-2_C | Nieuwbouw - blok C | 133016,37 | 394875,56 | 7,50 | 8,2 | 14,7 | -- | 19,7 |
| C039-1_A | Nieuwbouw - blok C | 133026,38 | 394868,86 | 1,50 | 9,7 | 16,3 | -- | 21,3 |
| C039-1_B | Nieuwbouw - blok C | 133026,38 | 394868,86 | 4,50 | 11,4 | 17,9 | -- | 22,9 |

Alle getoonde dB-waarden zijn A-gewogen

Rapport: Resultatentabel
Model: WII - kazerne RO LArLT
LAeq totaalresultaten voor toetspunten
Groep: Zuid
Groepsreductie: Nee

| Naam Toetspunt | Omschrijving | X | Y | Hoogte | Dag | Avond | Nacht | Etmaal |
|---|---|---|---|---|---|---|---|---|
| C039-1_C | Nieuwbouw - blok C | 133026,38 | 394868,86 | 7,50 | 12,8 | 19,3 | -- | 24,3 |
| C039-2_A | Nieuwbouw - blok C | 133016,42 | 394868,95 | 1,50 | 4,7 | 11,3 | -- | 16,3 |
| C039-2_B | Nieuwbouw - blok C | 133016,42 | 394868,95 | 4,50 | 5,5 | 12,0 | -- | 17,0 |
| C039-2_C | Nieuwbouw - blok C | 133016,42 | 394868,95 | 7,50 | 7,9 | 14,4 | -- | 19,4 |
| C040-1_A | Nieuwbouw - blok C | 133026,43 | 394863,03 | 1,50 | 10,0 | 16,6 | -- | 21,6 |
| C040-1_B | Nieuwbouw - blok C | 133026,43 | 394863,03 | 4,50 | 12,0 | 18,6 | -- | 23,6 |
| C040-1_C | Nieuwbouw - blok C | 133026,43 | 394863,03 | 7,50 | 13,4 | 20,0 | -- | 25,0 |
| C040-2_A | Nieuwbouw - blok C | 133016,47 | 394862,99 | 1,50 | 3,9 | 10,5 | -- | 15,5 |
| C040-2_B | Nieuwbouw - blok C | 133016,47 | 394862,99 | 4,50 | 4,2 | 10,7 | -- | 15,7 |
| C040-2_C | Nieuwbouw - blok C | 133016,47 | 394862,99 | 7,50 | 6,7 | 13,2 | -- | 18,2 |
| C041-1_A | Nieuwbouw - blok C | 133025,39 | 394857,07 | 1,50 | 10,9 | 17,4 | -- | 22,4 |
| C041-1_B | Nieuwbouw - blok C | 133025,39 | 394857,07 | 4,50 | 13,6 | 20,1 | -- | 25,1 |
| C041-1_C | Nieuwbouw - blok C | 133025,39 | 394857,07 | 7,50 | 14,9 | 21,5 | -- | 26,5 |
| C041-2_A | Nieuwbouw - blok C | 133015,12 | 394857,21 | 1,50 | 5,2 | 11,8 | -- | 16,8 |
| C041-2_B | Nieuwbouw - blok C | 133015,12 | 394857,21 | 4,50 | 5,6 | 12,1 | -- | 17,1 |
| C041-2_C | Nieuwbouw - blok C | 133015,12 | 394857,21 | 7,50 | 8,8 | 15,3 | -- | 20,3 |
| C042-1_A | Nieuwbouw - blok C | 133025,34 | 394852,07 | 1,50 | 9,6 | 16,2 | -- | 21,2 |
| C042-1_B | Nieuwbouw - blok C | 133025,34 | 394852,07 | 4,50 | 12,1 | 18,7 | -- | 23,7 |
| C042-1_C | Nieuwbouw - blok C | 133025,34 | 394852,07 | 7,50 | 14,0 | 20,6 | -- | 25,6 |
| C042-2_A | Nieuwbouw - blok C | 133015,15 | 394851,89 | 1,50 | 3,3 | 9,8 | -- | 14,8 |
| C042-2_B | Nieuwbouw - blok C | 133015,15 | 394851,89 | 4,50 | 5,4 | 11,9 | -- | 16,9 |
| C042-2_C | Nieuwbouw - blok C | 133015,15 | 394851,89 | 7,50 | 9,2 | 15,8 | -- | 20,8 |
| C043-1_A | Nieuwbouw - blok C | 133025,29 | 394846,67 | 1,50 | 9,7 | 16,3 | -- | 21,3 |
| C043-1_B | Nieuwbouw - blok C | 133025,29 | 394846,67 | 4,50 | 12,1 | 18,7 | -- | 23,7 |
| C043-1_C | Nieuwbouw - blok C | 133025,29 | 394846,67 | 7,50 | 14,3 | 20,9 | -- | 25,9 |
| C043-2_A | Nieuwbouw - blok C | 133015,19 | 394846,32 | 1,50 | 3,0 | 9,6 | -- | 14,6 |
| C043-2_B | Nieuwbouw - blok C | 133015,19 | 394846,32 | 4,50 | 5,4 | 11,9 | -- | 16,9 |
| C043-2_C | Nieuwbouw - blok C | 133015,19 | 394846,32 | 7,50 | 9,5 | 16,0 | -- | 21,0 |
| C044-1_A | Nieuwbouw - blok C | 133025,24 | 394841,02 | 1,50 | 9,1 | 15,6 | -- | 20,6 |
| C044-1_B | Nieuwbouw - blok C | 133025,24 | 394841,02 | 4,50 | 11,8 | 18,4 | -- | 23,4 |
| C044-1_C | Nieuwbouw - blok C | 133025,24 | 394841,02 | 7,50 | 14,9 | 21,5 | -- | 26,5 |
| C044-2_A | Nieuwbouw - blok C | 133015,22 | 394840,71 | 1,50 | 3,1 | 9,6 | -- | 14,6 |
| C044-2_B | Nieuwbouw - blok C | 133015,22 | 394840,71 | 4,50 | 5,5 | 12,0 | -- | 17,0 |
| C044-2_C | Nieuwbouw - blok C | 133015,22 | 394840,71 | 7,50 | 9,9 | 16,4 | -- | 21,4 |
| C044-3_A | Nieuwbouw - blok C | 133020,42 | 394838,25 | 1,50 | 2,0 | 8,5 | -- | 13,5 |
| C044-3_B | Nieuwbouw - blok C | 133020,42 | 394838,25 | 4,50 | 10,1 | 16,6 | -- | 21,6 |
| C044-3_C | Nieuwbouw - blok C | 133020,42 | 394838,25 | 7,50 | 15,8 | 22,3 | -- | 27,3 |
| C045-1_A | Nieuwbouw - blok C | 133021,48 | 394814,66 | 1,50 | 11,4 | 18,0 | -- | 23,0 |
| C045-1_B | Nieuwbouw - blok C | 133021,48 | 394814,66 | 4,50 | 14,3 | 20,9 | -- | 25,9 |
| C045-2_A | Nieuwbouw - blok C | 133021,46 | 394836,56 | 1,50 | 3,8 | 10,3 | -- | 15,3 |
| C045-3_A | Nieuwbouw - blok C | 133017,56 | 394830,13 | 1,50 | 4,3 | 10,8 | -- | 15,8 |
| C045-4_A | Nieuwbouw - blok C | 133025,18 | 394818,49 | 1,50 | 10,6 | 17,1 | -- | 22,1 |
| C045-4_B | Nieuwbouw - blok C | 133025,18 | 394818,49 | 4,50 | 13,4 | 19,9 | -- | 24,9 |
| C045-5_A | Nieuwbouw - blok C | 133025,12 | 394830,67 | 1,50 | 10,0 | 16,5 | -- | 21,5 |
| C045-6_A | Nieuwbouw - blok C | 133020,60 | 394820,50 | 4,50 | 9,3 | 15,8 | -- | 20,8 |
| C046-1_A | Nieuwbouw - blok C | 133014,83 | 394814,61 | 1,50 | 13,4 | 19,9 | -- | 24,9 |
| C046-1_B | Nieuwbouw - blok C | 133014,83 | 394814,61 | 4,50 | 15,0 | 21,6 | -- | 26,6 |
| C046-1_C | Nieuwbouw - blok C | 133014,83 | 394814,61 | 7,50 | 18,8 | 25,4 | -- | 30,4 |
| C046-2_A | Nieuwbouw - blok C | 133014,83 | 394824,51 | 1,50 | 3,5 | 10,0 | -- | 15,0 |
| C046-2_B | Nieuwbouw - blok C | 133014,83 | 394824,51 | 4,50 | 7,1 | 13,7 | -- | 18,7 |
| C046-2_C | Nieuwbouw - blok C | 133014,83 | 394824,51 | 7,50 | 11,0 | 17,5 | -- | 22,5 |
| C046-3_A | Nieuwbouw - blok C | 133017,89 | 394821,83 | 4,50 | 8,5 | 15,0 | -- | 20,0 |
| C046-3_B | Nieuwbouw - blok C | 133017,89 | 394821,83 | 7,50 | 17,4 | 24,0 | -- | 29,0 |
| C047-1_A | Nieuwbouw - blok C | 133009,67 | 394814,57 | 1,50 | 14,1 | 20,7 | -- | 25,7 |
| C047-1_B | Nieuwbouw - blok C | 133009,67 | 394814,57 | 4,50 | 16,4 | 22,9 | -- | 27,9 |
| C047-1_C | Nieuwbouw - blok C | 133009,67 | 394814,57 | 7,50 | 18,9 | 25,5 | -- | 30,5 |
| C047-2_A | Nieuwbouw - blok C | 133009,48 | 394824,47 | 1,50 | 2,9 | 9,4 | -- | 14,4 |
| C047-2_B | Nieuwbouw - blok C | 133009,48 | 394824,47 | 4,50 | 4,2 | 10,8 | -- | 15,8 |
| C047-2_C | Nieuwbouw - blok C | 133009,48 | 394824,47 | 7,50 | 5,6 | 12,2 | -- | 17,2 |

Alle getoonde dB-waarden zijn A-gewogen

Rapport: Resultatentabel
Model: WII - kazerne RO LArLT
LAeq totaalresultaten voor toetspunten
Groep: Zuid
Groepsreductie: Nee

| Naam Toetspunt | Omschrijving | X | Y | Hoogte | Dag | Avond | Nacht | Etmaal |
|---|---|---|---|---|---|---|---|---|
| C048-1_A | Nieuwbouw - blok C | 133003,93 | 394814,52 | 1,50 | 15,0 | 21,5 | -- | 26,5 |
| C048-1_B | Nieuwbouw - blok C | 133003,93 | 394814,52 | 4,50 | 17,2 | 23,7 | -- | 28,7 |
| C048-1_C | Nieuwbouw - blok C | 133003,93 | 394814,52 | 7,50 | 19,4 | 26,0 | -- | 31,0 |
| C048-2_A | Nieuwbouw - blok C | 133004,13 | 394824,43 | 1,50 | 3,8 | 10,3 | -- | 15,3 |
| C048-2_B | Nieuwbouw - blok C | 133004,13 | 394824,43 | 4,50 | 4,0 | 10,5 | -- | 15,5 |
| C048-2_C | Nieuwbouw - blok C | 133004,13 | 394824,43 | 7,50 | 4,6 | 11,1 | -- | 16,1 |
| C049-1_A | Nieuwbouw - blok C | 132999,03 | 394814,49 | 1,50 | 14,9 | 21,4 | -- | 26,4 |
| C049-1_B | Nieuwbouw - blok C | 132999,03 | 394814,49 | 4,50 | 16,9 | 23,4 | -- | 28,4 |
| C049-1_C | Nieuwbouw - blok C | 132999,03 | 394814,49 | 7,50 | 19,1 | 25,6 | -- | 30,6 |
| C049-2_A | Nieuwbouw - blok C | 132998,65 | 394824,39 | 1,50 | 5,1 | 11,7 | -- | 16,7 |
| C049-2_B | Nieuwbouw - blok C | 132998,65 | 394824,39 | 4,50 | 5,7 | 12,2 | -- | 17,2 |
| C049-2_C | Nieuwbouw - blok C | 132998,65 | 394824,39 | 7,50 | 5,0 | 11,5 | -- | 16,5 |
| C049-3_A | Nieuwbouw - blok C | 132995,92 | 394819,82 | 1,50 | 9,6 | 16,2 | -- | 21,2 |
| C049-3_B | Nieuwbouw - blok C | 132995,92 | 394819,82 | 4,50 | 11,7 | 18,3 | -- | 23,3 |
| C049-3_C | Nieuwbouw - blok C | 132995,92 | 394819,82 | 7,50 | 15,0 | 21,6 | -- | 26,6 |
| C050-1_A | Nieuwbouw - blok C | 132972,25 | 394820,15 | 1,50 | 4,2 | 10,7 | -- | 15,7 |
| C050-1_B | Nieuwbouw - blok C | 132972,25 | 394820,15 | 4,50 | 6,5 | 13,0 | -- | 18,0 |
| C050-1_C | Nieuwbouw - blok C | 132972,25 | 394820,15 | 7,50 | 9,5 | 16,0 | -- | 21,0 |
| C050-2_A | Nieuwbouw - blok C | 132984,70 | 394820,34 | 1,50 | 8,8 | 15,3 | -- | 20,3 |
| C050-2_B | Nieuwbouw - blok C | 132984,70 | 394820,34 | 4,50 | 12,3 | 18,8 | -- | 23,8 |
| C050-2_C | Nieuwbouw - blok C | 132984,70 | 394820,34 | 7,50 | 18,8 | 25,3 | -- | 30,3 |
| C050-3_A | Nieuwbouw - blok C | 132978,21 | 394817,05 | 1,50 | 5,1 | 11,6 | -- | 16,6 |
| C050-3_B | Nieuwbouw - blok C | 132978,21 | 394817,05 | 4,50 | 9,1 | 15,6 | -- | 20,6 |
| C050-3_C | Nieuwbouw - blok C | 132978,21 | 394817,05 | 7,50 | 17,1 | 23,6 | -- | 28,6 |
| C051-1_A | Nieuwbouw - blok C | 132971,92 | 394825,83 | 1,50 | 4,4 | 10,9 | -- | 15,9 |
| C051-1_B | Nieuwbouw - blok C | 132971,92 | 394825,83 | 4,50 | 6,4 | 12,9 | -- | 17,9 |
| C051-1_C | Nieuwbouw - blok C | 132971,92 | 394825,83 | 7,50 | 8,1 | 14,7 | -- | 19,7 |
| C051-2_A | Nieuwbouw - blok C | 132984,34 | 394826,37 | 1,50 | 9,6 | 16,2 | -- | 21,2 |
| C051-2_B | Nieuwbouw - blok C | 132984,34 | 394826,37 | 4,50 | 12,5 | 19,0 | -- | 24,0 |
| C051-2_C | Nieuwbouw - blok C | 132984,34 | 394826,37 | 7,50 | 17,7 | 24,2 | -- | 29,2 |
| C051-3_A | Nieuwbouw - blok C | 132975,00 | 394829,43 | 1,50 | 3,4 | 9,9 | -- | 14,9 |
| C051-3_B | Nieuwbouw - blok C | 132975,00 | 394829,43 | 4,50 | 6,0 | 12,5 | -- | 17,5 |
| C051-3_C | Nieuwbouw - blok C | 132975,00 | 394829,43 | 7,50 | 9,6 | 16,2 | -- | 21,2 |
| C052-1_A | Nieuwbouw - blok C | 132971,13 | 394838,82 | 1,50 | 3,5 | 10,0 | -- | 15,0 |
| C052-1_B | Nieuwbouw - blok C | 132971,13 | 394838,82 | 4,50 | 5,2 | 11,7 | -- | 16,7 |
| C052-1_C | Nieuwbouw - blok C | 132971,13 | 394838,82 | 7,50 | 7,4 | 14,0 | -- | 19,0 |
| C052-2_A | Nieuwbouw - blok C | 132983,60 | 394838,99 | 1,50 | 9,7 | 16,2 | -- | 21,2 |
| C052-2_B | Nieuwbouw - blok C | 132983,60 | 394838,99 | 4,50 | 12,2 | 18,8 | -- | 23,8 |
| C052-2_C | Nieuwbouw - blok C | 132983,60 | 394838,99 | 7,50 | 16,1 | 22,6 | -- | 27,6 |
| C052-3_A | Nieuwbouw - blok C | 132975,09 | 394835,77 | 1,50 | 2,1 | 8,6 | -- | 13,6 |
| C052-3_B | Nieuwbouw - blok C | 132975,09 | 394835,77 | 4,50 | 3,7 | 10,2 | -- | 15,2 |
| C052-3_C | Nieuwbouw - blok C | 132975,09 | 394835,77 | 7,50 | 7,7 | 14,2 | -- | 19,2 |
| C052-4_A | Nieuwbouw - blok C | 132976,72 | 394842,39 | 1,50 | 6,3 | 12,9 | -- | 17,9 |
| C052-4_B | Nieuwbouw - blok C | 132976,72 | 394842,39 | 4,50 | 7,7 | 14,2 | -- | 19,2 |
| C052-4_C | Nieuwbouw - blok C | 132976,72 | 394842,39 | 7,50 | 3,2 | 9,7 | -- | 14,7 |
| C053-1_A | Nieuwbouw - blok C | 132969,53 | 394869,39 | 1,50 | 2,1 | 8,7 | -- | 13,7 |
| C053-1_B | Nieuwbouw - blok C | 132969,53 | 394869,39 | 4,50 | 3,8 | 10,3 | -- | 15,3 |
| C053-1_C | Nieuwbouw - blok C | 132969,53 | 394869,39 | 7,50 | 6,6 | 13,1 | -- | 18,1 |
| C053-2_A | Nieuwbouw - blok C | 132981,82 | 394869,80 | 1,50 | 8,2 | 14,7 | -- | 19,7 |
| C053-2_B | Nieuwbouw - blok C | 132981,82 | 394869,80 | 4,50 | 12,5 | 19,0 | -- | 24,0 |
| C053-2_C | Nieuwbouw - blok C | 132981,82 | 394869,80 | 7,50 | 14,4 | 20,9 | -- | 25,9 |
| C053-3_A | Nieuwbouw - blok C | 132975,81 | 394866,35 | 1,50 | 6,8 | 13,3 | -- | 18,3 |
| C053-3_B | Nieuwbouw - blok C | 132975,81 | 394866,35 | 4,50 | 8,7 | 15,2 | -- | 20,2 |
| C053-3_C | Nieuwbouw - blok C | 132975,81 | 394866,35 | 7,50 | 11,7 | 18,2 | -- | 23,2 |
| C054-1_A | Nieuwbouw - blok C | 132969,09 | 394875,19 | 1,50 | 3,9 | 10,4 | -- | 15,4 |
| C054-1_B | Nieuwbouw - blok C | 132969,09 | 394875,19 | 4,50 | 4,6 | 11,2 | -- | 16,2 |
| C054-1_C | Nieuwbouw - blok C | 132969,09 | 394875,19 | 7,50 | 6,1 | 12,6 | -- | 17,6 |
| C054-2_A | Nieuwbouw - blok C | 132981,43 | 394875,93 | 1,50 | 8,5 | 15,0 | -- | 20,0 |
| C054-2_B | Nieuwbouw - blok C | 132981,43 | 394875,93 | 4,50 | 12,2 | 18,7 | -- | 23,7 |

Alle getoonde dB-waarden zijn A-gewogen

Rapport: Resultatentabel
Model: WII - kazerne RO LArLT
LAeq totaalresultaten voor toetspunten
Groep: Zuid
Groepsreductie: Nee

| Naam Toetspunt | Omschrijving | X | Y | Hoogte | Dag | Avond | Nacht | Etmaal |
|---|---|---|---|---|---|---|---|---|
| C054-2_C | Nieuwbouw - blok C | 132981,43 | 394875,93 | 7,50 | 14,2 | 20,7 | -- | 25,7 |
| C054-3_A | Nieuwbouw - blok C | 132971,99 | 394878,62 | 1,50 | 1,5 | 8,0 | -- | 13,0 |
| C054-3_B | Nieuwbouw - blok C | 132971,99 | 394878,62 | 4,50 | 3,1 | 9,7 | -- | 14,7 |
| C054-3_C | Nieuwbouw - blok C | 132971,99 | 394878,62 | 7,50 | 6,2 | 12,8 | -- | 17,8 |
| C055-1_A | Nieuwbouw - blok D | 132968,36 | 394888,47 | 1,50 | 4,6 | 11,1 | -- | 16,1 |
| C055-1_B | Nieuwbouw - blok D | 132968,36 | 394888,47 | 4,50 | 5,1 | 11,6 | -- | 16,6 |
| C055-1_C | Nieuwbouw - blok D | 132968,36 | 394888,47 | 7,50 | 7,0 | 13,5 | -- | 18,5 |
| C055-2_A | Nieuwbouw - blok D | 132980,59 | 394889,45 | 1,50 | 8,5 | 15,0 | -- | 20,0 |
| C055-2_B | Nieuwbouw - blok D | 132980,59 | 394889,45 | 4,50 | 11,3 | 17,8 | -- | 22,8 |
| C055-2_C | Nieuwbouw - blok D | 132980,59 | 394889,45 | 7,50 | 13,4 | 20,0 | -- | 25,0 |
| C055-3_A | Nieuwbouw - blok D | 132972,54 | 394885,18 | 1,50 | -0,6 | 5,9 | -- | 10,9 |
| C055-3_B | Nieuwbouw - blok D | 132972,54 | 394885,18 | 4,50 | 0,7 | 7,2 | -- | 12,2 |
| C055-3_C | Nieuwbouw - blok D | 132972,54 | 394885,18 | 7,50 | 4,7 | 11,2 | -- | 16,2 |
| C055-4_A | Nieuwbouw - blok D | 132974,07 | 394891,72 | 1,50 | 3,4 | 10,0 | -- | 15,0 |
| C055-4_B | Nieuwbouw - blok D | 132974,07 | 394891,72 | 4,50 | 4,0 | 10,5 | -- | 15,5 |
| C055-4_C | Nieuwbouw - blok D | 132974,07 | 394891,72 | 7,50 | 7,3 | 13,9 | -- | 18,9 |
| D056-1_A | Nieuwbouw - blok D | 132979,08 | 394807,77 | 1,50 | 5,4 | 11,9 | -- | 16,9 |
| D056-1_B | Nieuwbouw - blok D | 132979,08 | 394807,77 | 4,50 | 9,2 | 15,8 | -- | 20,8 |
| D056-2_A | Nieuwbouw - blok D | 132980,16 | 394800,99 | 1,50 | 12,0 | 18,5 | -- | 23,5 |
| D056-2_B | Nieuwbouw - blok D | 132980,16 | 394800,99 | 4,50 | 14,9 | 21,4 | -- | 26,4 |
| D056-3_A | Nieuwbouw - blok D | 132974,89 | 394805,84 | 1,50 | 3,5 | 10,0 | -- | 15,0 |
| D056-3_B | Nieuwbouw - blok D | 132974,89 | 394805,84 | 4,50 | 5,1 | 11,6 | -- | 16,6 |
| D057-1_A | Nieuwbouw - blok D | 132971,24 | 394800,29 | 1,50 | 5,7 | 12,2 | -- | 17,2 |
| D057-1_B | Nieuwbouw - blok D | 132971,24 | 394800,29 | 4,50 | 7,7 | 14,3 | -- | 19,3 |
| D057-2_A | Nieuwbouw - blok D | 132978,09 | 394799,68 | 1,50 | 12,2 | 18,8 | -- | 23,8 |
| D057-2_B | Nieuwbouw - blok D | 132978,09 | 394799,68 | 4,50 | 15,4 | 22,0 | -- | 27,0 |
| D057-3_A | Nieuwbouw - blok D | 132974,12 | 394804,12 | 1,50 | 5,8 | 12,3 | -- | 17,3 |
| D057-3_B | Nieuwbouw - blok D | 132974,12 | 394804,12 | 4,50 | 9,1 | 15,6 | -- | 20,6 |
| D058-1_A | Nieuwbouw - blok D | 132971,23 | 394794,39 | 1,50 | 5,7 | 12,2 | -- | 17,2 |
| D058-1_B | Nieuwbouw - blok D | 132971,23 | 394794,39 | 4,50 | 7,7 | 14,2 | -- | 19,2 |
| D058-2_A | Nieuwbouw - blok D | 132978,04 | 394794,49 | 1,50 | 12,6 | 19,1 | -- | 24,1 |
| D058-2_B | Nieuwbouw - blok D | 132978,04 | 394794,49 | 4,50 | 15,9 | 22,4 | -- | 27,4 |
| D059-1_A | Nieuwbouw - blok D | 132971,23 | 394787,87 | 1,50 | 6,6 | 13,1 | -- | 18,1 |
| D059-1_B | Nieuwbouw - blok D | 132971,23 | 394787,87 | 4,50 | 8,6 | 15,1 | -- | 20,1 |
| D059-2_A | Nieuwbouw - blok D | 132977,98 | 394787,96 | 1,50 | 13,4 | 19,9 | -- | 24,9 |
| D059-2_B | Nieuwbouw - blok D | 132977,98 | 394787,96 | 4,50 | 16,6 | 23,2 | -- | 28,2 |
| D059-3_A | Nieuwbouw - blok D | 132974,90 | 394784,58 | 1,50 | 8,9 | 15,4 | -- | 20,4 |
| D059-3_B | Nieuwbouw - blok D | 132974,90 | 394784,58 | 4,50 | 12,8 | 19,3 | -- | 24,3 |
| D060-1_A | Nieuwbouw - blok D | 132987,20 | 394807,73 | 1,50 | 5,7 | 12,2 | -- | 17,2 |
| D060-1_B | Nieuwbouw - blok D | 132987,20 | 394807,73 | 4,50 | 4,5 | 11,1 | -- | 16,1 |
| D060-2_A | Nieuwbouw - blok D | 132985,93 | 394801,02 | 1,50 | 11,9 | 18,4 | -- | 23,4 |
| D060-2_B | Nieuwbouw - blok D | 132985,93 | 394801,02 | 4,50 | 15,3 | 21,8 | -- | 26,8 |
| D060-3_A | Nieuwbouw - blok D | 132994,71 | 394805,78 | 1,50 | 15,3 | 21,8 | -- | 26,8 |
| D060-3_B | Nieuwbouw - blok D | 132994,71 | 394805,78 | 4,50 | 17,5 | 24,1 | -- | 29,1 |
| D061-1_A | Nieuwbouw - blok D | 132994,73 | 394800,10 | 1,50 | 15,5 | 22,0 | -- | 27,0 |
| D061-1_B | Nieuwbouw - blok D | 132994,73 | 394800,10 | 4,50 | 18,1 | 24,7 | -- | 29,7 |
| D061-2_A | Nieuwbouw - blok D | 132987,90 | 394799,97 | 1,50 | 11,5 | 18,0 | -- | 23,0 |
| D061-2_B | Nieuwbouw - blok D | 132987,90 | 394799,97 | 4,50 | 15,0 | 21,6 | -- | 26,6 |
| D062-1_A | Nieuwbouw - blok D | 132994,73 | 394794,29 | 1,50 | 16,0 | 22,6 | -- | 27,6 |
| D062-1_B | Nieuwbouw - blok D | 132994,73 | 394794,29 | 4,50 | 18,5 | 25,0 | -- | 30,0 |
| D062-2_A | Nieuwbouw - blok D | 132987,93 | 394794,62 | 1,50 | 11,2 | 17,8 | -- | 22,8 |
| D062-2_B | Nieuwbouw - blok D | 132987,93 | 394794,62 | 4,50 | 14,6 | 21,1 | -- | 26,1 |
| D063-1_A | Nieuwbouw - blok D | 132994,73 | 394788,55 | 1,50 | 15,7 | 22,3 | -- | 27,3 |
| D063-1_B | Nieuwbouw - blok D | 132994,73 | 394788,55 | 4,50 | 18,9 | 25,4 | -- | 30,4 |
| D063-2_A | Nieuwbouw - blok D | 132987,96 | 394789,75 | 1,50 | 11,1 | 17,6 | -- | 22,6 |
| D063-2_B | Nieuwbouw - blok D | 132987,96 | 394789,75 | 4,50 | 15,1 | 21,6 | -- | 26,6 |
| D063-3_A | Nieuwbouw - blok D | 132991,61 | 394784,60 | 1,50 | 16,1 | 22,6 | -- | 27,6 |
| D063-3_B | Nieuwbouw - blok D | 132991,61 | 394784,60 | 4,50 | 19,3 | 25,9 | -- | 30,9 |
| D064-1_A | Nieuwbouw - blok D | 133019,68 | 394787,25 | 1,50 | 10,5 | 17,0 | -- | 22,0 |

Alle getoonde dB-waarden zijn A-gewogen

Rapport: Resultatentabel
Model: WII - kazerne RO LArLT
LAeq totaalresultaten voor toetspunten
Groep: Zuid
Groepsreductie: Nee

| Naam Toetspunt | Omschrijving | X | Y | Hoogte | Dag | Avond | Nacht | Etmaal |
|---|---|---|---|---|---|---|---|---|
| D064-1_B | Nieuwbouw - blok D | 133019,68 | 394787,25 | 4,50 | 13,5 | 20,0 | -- | 25,0 |
| D064-2_A | Nieuwbouw - blok D | 133020,18 | 394780,59 | 1,50 | 15,3 | 21,9 | -- | 26,9 |
| D064-2_B | Nieuwbouw - blok D | 133020,18 | 394780,59 | 4,50 | 19,4 | 25,9 | -- | 30,9 |
| D064-3_A | Nieuwbouw - blok D | 133016,92 | 394783,96 | 1,50 | 14,3 | 20,8 | -- | 25,8 |
| D064-3_B | Nieuwbouw - blok D | 133016,92 | 394783,96 | 4,50 | 18,0 | 24,5 | -- | 29,5 |
| D065-1_A | Nieuwbouw - blok D | 133026,22 | 394787,30 | 1,50 | 10,0 | 16,5 | -- | 21,5 |
| D065-1_B | Nieuwbouw - blok D | 133026,22 | 394787,30 | 4,50 | 13,3 | 19,8 | -- | 24,8 |
| D065-2_A | Nieuwbouw - blok D | 133025,79 | 394780,59 | 1,50 | 14,6 | 21,1 | -- | 26,1 |
| D065-2_B | Nieuwbouw - blok D | 133025,79 | 394780,59 | 4,50 | 18,4 | 24,9 | -- | 29,9 |
| D066-1_A | Nieuwbouw - blok D | 133032,41 | 394787,34 | 1,50 | 9,1 | 15,6 | -- | 20,6 |
| D066-1_B | Nieuwbouw - blok D | 133032,41 | 394787,34 | 4,50 | 11,3 | 17,8 | -- | 22,8 |
| D066-2_A | Nieuwbouw - blok D | 133031,82 | 394780,59 | 1,50 | 12,5 | 19,0 | -- | 24,0 |
| D066-2_B | Nieuwbouw - blok D | 133031,82 | 394780,59 | 4,50 | 16,8 | 23,4 | -- | 28,4 |
| D066-3_A | Nieuwbouw - blok D | 133036,06 | 394785,54 | 1,50 | 7,0 | 13,5 | -- | 18,5 |
| D066-3_B | Nieuwbouw - blok D | 133036,06 | 394785,54 | 4,50 | 6,7 | 13,3 | -- | 18,3 |
| D067-1_A | Nieuwbouw - blok D | 133039,82 | 394779,52 | 1,50 | 17,6 | 24,1 | -- | 29,1 |
| D067-1_B | Nieuwbouw - blok D | 133039,82 | 394779,52 | 4,50 | 18,9 | 25,5 | -- | 30,5 |
| D067-2_A | Nieuwbouw - blok D | 133033,20 | 394778,52 | 1,50 | 12,7 | 19,2 | -- | 24,2 |
| D067-2_B | Nieuwbouw - blok D | 133033,20 | 394778,52 | 4,50 | 16,9 | 23,5 | -- | 28,5 |
| D067-3_A | Nieuwbouw - blok D | 133038,28 | 394784,13 | 1,50 | 7,5 | 14,1 | -- | 19,1 |
| D067-3_B | Nieuwbouw - blok D | 133038,28 | 394784,13 | 4,50 | 8,1 | 14,7 | -- | 19,7 |
| D068-1_A | Nieuwbouw - blok D | 133039,84 | 394773,47 | 1,50 | 18,2 | 24,8 | -- | 29,8 |
| D068-1_B | Nieuwbouw - blok D | 133039,84 | 394773,47 | 4,50 | 19,7 | 26,2 | -- | 31,2 |
| D068-2_A | Nieuwbouw - blok D | 133033,23 | 394772,95 | 1,50 | 11,0 | 17,6 | -- | 22,6 |
| D068-2_B | Nieuwbouw - blok D | 133033,23 | 394772,95 | 4,50 | 15,3 | 21,9 | -- | 26,9 |
| D069-1_A | Nieuwbouw - blok D | 133039,81 | 394766,96 | 1,50 | 19,2 | 25,8 | -- | 30,8 |
| D069-1_B | Nieuwbouw - blok D | 133039,81 | 394766,96 | 4,50 | 20,9 | 27,5 | -- | 32,5 |
| D069-1_C | Nieuwbouw - blok D | 133039,81 | 394766,96 | 7,50 | 23,1 | 29,7 | -- | 34,7 |
| D069-2_A | Nieuwbouw - blok D | 133029,95 | 394766,71 | 1,50 | 15,2 | 21,7 | -- | 26,7 |
| D069-2_B | Nieuwbouw - blok D | 133029,95 | 394766,71 | 4,50 | 18,8 | 25,3 | -- | 30,3 |
| D069-2_C | Nieuwbouw - blok D | 133029,95 | 394766,71 | 7,50 | 19,6 | 26,1 | -- | 31,1 |
| D069-3_A | Nieuwbouw - blok D | 133031,58 | 394769,56 | 1,50 | 11,0 | 17,5 | -- | 22,5 |
| D069-3_B | Nieuwbouw - blok D | 133031,58 | 394769,56 | 4,50 | 14,5 | 21,0 | -- | 26,0 |
| D069-3_C | Nieuwbouw - blok D | 133031,58 | 394769,56 | 7,50 | 10,0 | 16,5 | -- | 21,5 |
| D070-1_A | Nieuwbouw - blok D | 133039,77 | 394760,52 | 1,50 | 20,2 | 26,8 | -- | 31,8 |
| D070-1_B | Nieuwbouw - blok D | 133039,77 | 394760,52 | 4,50 | 22,1 | 28,6 | -- | 33,6 |
| D070-1_C | Nieuwbouw - blok D | 133039,77 | 394760,52 | 7,50 | 24,2 | 30,8 | -- | 35,8 |
| D070-2_A | Nieuwbouw - blok D | 133030,01 | 394760,43 | 1,50 | 15,7 | 22,2 | -- | 27,2 |
| D070-2_B | Nieuwbouw - blok D | 133030,01 | 394760,43 | 4,50 | 20,3 | 26,8 | -- | 31,8 |
| D070-2_C | Nieuwbouw - blok D | 133030,01 | 394760,43 | 7,50 | 21,4 | 27,9 | -- | 32,9 |
| D070-3_A | Nieuwbouw - blok D | 133034,90 | 394757,40 | 1,50 | 19,5 | 26,1 | -- | 31,1 |
| D070-3_B | Nieuwbouw - blok D | 133034,90 | 394757,40 | 4,50 | 22,5 | 29,0 | -- | 34,0 |
| D070-3_C | Nieuwbouw - blok D | 133034,90 | 394757,40 | 7,50 | 24,6 | 31,1 | -- | 36,1 |
| D071-1_A | Nieuwbouw - blok D | 133036,74 | 394733,53 | 1,50 | 25,8 | 32,3 | -- | 37,3 |
| D071-1_B | Nieuwbouw - blok D | 133036,74 | 394733,53 | 4,50 | 28,6 | 35,1 | -- | 40,1 |
| D071-1_C | Nieuwbouw - blok D | 133036,74 | 394733,53 | 7,50 | 32,2 | 38,7 | -- | 43,7 |
| D071-2_A | Nieuwbouw - blok D | 133036,34 | 394744,62 | 1,50 | 15,7 | 22,2 | -- | 27,2 |
| D071-2_B | Nieuwbouw - blok D | 133036,34 | 394744,62 | 4,50 | 18,9 | 25,5 | -- | 30,5 |
| D071-3_A | Nieuwbouw - blok D | 133039,42 | 394736,96 | 1,50 | 23,5 | 30,0 | -- | 35,0 |
| D071-3_B | Nieuwbouw - blok D | 133039,42 | 394736,96 | 4,50 | 27,1 | 33,6 | -- | 38,6 |
| D071-3_C | Nieuwbouw - blok D | 133039,42 | 394736,96 | 7,50 | 29,3 | 35,9 | -- | 40,9 |
| D071-4_A | Nieuwbouw - blok D | 133033,23 | 394736,78 | 1,50 | 20,4 | 26,9 | -- | 31,9 |
| D071-4_B | Nieuwbouw - blok D | 133033,23 | 394736,78 | 4,50 | 26,3 | 32,8 | -- | 37,8 |
| D071-4_C | Nieuwbouw - blok D | 133033,23 | 394736,78 | 7,50 | 28,5 | 35,1 | -- | 40,1 |
| D071-5_A | Nieuwbouw - blok D | 133036,39 | 394742,28 | 7,50 | 19,3 | 25,8 | -- | 30,8 |
| D072-1_A | Nieuwbouw - blok D | 133026,96 | 394733,46 | 1,50 | 22,9 | 29,4 | -- | 34,4 |
| D072-1_B | Nieuwbouw - blok D | 133026,96 | 394733,46 | 4,50 | 28,3 | 34,9 | -- | 39,9 |
| D072-1_C | Nieuwbouw - blok D | 133026,96 | 394733,46 | 7,50 | 30,1 | 36,6 | -- | 41,6 |
| D072-2_A | Nieuwbouw - blok D | 133026,55 | 394744,58 | 1,50 | 16,2 | 22,7 | -- | 27,7 |

Alle getoonde dB-waarden zijn A-gewogen

Rapport: Resultatentabel
Model: WII - kazerne RO LArLT
LAeq totaalresultaten voor toetspunten
Groep: Zuid
Groepsreductie: Nee

| Naam Toetspunt | Omschrijving | X | Y | Hoogte | Dag | Avond | Nacht | Etmaal |
|---|---|---|---|---|---|---|---|---|
| D072-2_B | Nieuwbouw - blok D | 133026,55 | 394744,58 | 4,50 | 18,1 | 24,6 | -- | 29,6 |
| D072-3_A | Nieuwbouw - blok D | 133029,67 | 394736,76 | 1,50 | 22,1 | 28,6 | -- | 33,6 |
| D072-3_B | Nieuwbouw - blok D | 133029,67 | 394736,76 | 4,50 | 26,7 | 33,2 | -- | 38,2 |
| D072-3_C | Nieuwbouw - blok D | 133029,67 | 394736,76 | 7,50 | 30,0 | 36,5 | -- | 41,5 |
| D072-4_A | Nieuwbouw - blok D | 133023,81 | 394737,19 | 1,50 | 20,2 | 26,8 | -- | 31,8 |
| D072-4_B | Nieuwbouw - blok D | 133023,81 | 394737,19 | 4,50 | 26,2 | 32,7 | -- | 37,7 |
| D072-4_C | Nieuwbouw - blok D | 133023,81 | 394737,19 | 7,50 | 28,2 | 34,7 | -- | 39,7 |
| D072-5_A | Nieuwbouw - blok D | 133026,62 | 394742,25 | 7,50 | 19,7 | 26,2 | -- | 31,2 |
| D073-1_A | Nieuwbouw - blok D | 133017,18 | 394733,36 | 1,50 | 24,0 | 30,5 | -- | 35,5 |
| D073-1_B | Nieuwbouw - blok D | 133017,18 | 394733,36 | 4,50 | 28,4 | 34,9 | -- | 39,9 |
| D073-1_C | Nieuwbouw - blok D | 133017,18 | 394733,36 | 7,50 | 32,5 | 39,0 | -- | 44,0 |
| D073-2_A | Nieuwbouw - blok D | 133016,64 | 394744,54 | 1,50 | 14,9 | 21,4 | -- | 26,4 |
| D073-2_B | Nieuwbouw - blok D | 133016,64 | 394744,54 | 4,50 | 17,8 | 24,3 | -- | 29,3 |
| D073-3_A | Nieuwbouw - blok D | 133020,11 | 394736,10 | 1,50 | 21,0 | 27,5 | -- | 32,5 |
| D073-3_B | Nieuwbouw - blok D | 133020,11 | 394736,10 | 4,50 | 24,8 | 31,3 | -- | 36,3 |
| D073-3_C | Nieuwbouw - blok D | 133020,11 | 394736,10 | 7,50 | 27,7 | 34,2 | -- | 39,2 |
| D073-4_A | Nieuwbouw - blok D | 133014,15 | 394736,08 | 1,50 | 20,0 | 26,5 | -- | 31,5 |
| D073-4_B | Nieuwbouw - blok D | 133014,15 | 394736,08 | 4,50 | 27,9 | 34,5 | -- | 39,5 |
| D073-4_C | Nieuwbouw - blok D | 133014,15 | 394736,08 | 7,50 | 29,1 | 35,6 | -- | 40,6 |
| D073-5_A | Nieuwbouw - blok D | 133016,78 | 394742,15 | 7,50 | 18,4 | 25,0 | -- | 30,0 |
| D074-1_A | Nieuwbouw - blok D | 133007,38 | 394733,35 | 1,50 | 21,8 | 28,3 | -- | 33,3 |
| D074-1_B | Nieuwbouw - blok D | 133007,38 | 394733,35 | 4,50 | 31,6 | 38,1 | -- | 43,1 |
| D074-1_C | Nieuwbouw - blok D | 133007,38 | 394733,35 | 7,50 | 33,0 | 39,5 | -- | 44,5 |
| D074-2_A | Nieuwbouw - blok D | 133006,92 | 394744,68 | 1,50 | 14,8 | 21,3 | -- | 26,3 |
| D074-2_B | Nieuwbouw - blok D | 133006,92 | 394744,68 | 4,50 | 17,9 | 24,4 | -- | 29,4 |
| D074-3_A | Nieuwbouw - blok D | 133010,55 | 394736,41 | 1,50 | 18,1 | 24,7 | -- | 29,7 |
| D074-3_B | Nieuwbouw - blok D | 133010,55 | 394736,41 | 4,50 | 23,4 | 29,9 | -- | 34,9 |
| D074-3_C | Nieuwbouw - blok D | 133010,55 | 394736,41 | 7,50 | 27,0 | 33,5 | -- | 38,5 |
| D074-4_A | Nieuwbouw - blok D | 133004,59 | 394736,73 | 1,50 | 21,3 | 27,8 | -- | 32,8 |
| D074-4_B | Nieuwbouw - blok D | 133004,59 | 394736,73 | 4,50 | 29,4 | 35,9 | -- | 40,9 |
| D074-4_C | Nieuwbouw - blok D | 133004,59 | 394736,73 | 7,50 | 30,1 | 36,6 | -- | 41,6 |
| D074-5_A | Nieuwbouw - blok D | 133007,23 | 394742,25 | 7,50 | 17,6 | 24,1 | -- | 29,1 |
| D075-1_A | Nieuwbouw - blok D | 132997,87 | 394733,27 | 1,50 | 21,4 | 27,9 | -- | 32,9 |
| D075-1_B | Nieuwbouw - blok D | 132997,87 | 394733,27 | 4,50 | 30,3 | 36,8 | -- | 41,8 |
| D075-1_C | Nieuwbouw - blok D | 132997,87 | 394733,27 | 7,50 | 31,3 | 37,8 | -- | 42,8 |
| D075-2_A | Nieuwbouw - blok D | 132997,68 | 394744,59 | 1,50 | 13,7 | 20,2 | -- | 25,2 |
| D075-2_B | Nieuwbouw - blok D | 132997,68 | 394744,59 | 4,50 | 16,5 | 23,1 | -- | 28,1 |
| D075-3_A | Nieuwbouw - blok D | 133000,97 | 394736,73 | 1,50 | 17,5 | 24,0 | -- | 29,0 |
| D075-3_B | Nieuwbouw - blok D | 133000,97 | 394736,73 | 4,50 | 25,9 | 32,4 | -- | 37,4 |
| D075-3_C | Nieuwbouw - blok D | 133000,97 | 394736,73 | 7,50 | 29,6 | 36,1 | -- | 41,1 |
| D075-4_A | Nieuwbouw - blok D | 132994,99 | 394736,49 | 1,50 | 19,4 | 25,9 | -- | 30,9 |
| D075-4_B | Nieuwbouw - blok D | 132994,99 | 394736,49 | 4,50 | 28,0 | 34,5 | -- | 39,5 |
| D075-4_C | Nieuwbouw - blok D | 132994,99 | 394736,49 | 7,50 | 28,7 | 35,2 | -- | 40,2 |
| D075-5_A | Nieuwbouw - blok D | 132997,81 | 394742,09 | 7,50 | 16,4 | 23,0 | -- | 28,0 |
| D076-1_A | Nieuwbouw - blok D | 132988,45 | 394733,17 | 1,50 | 21,8 | 28,3 | -- | 33,3 |
| D076-1_B | Nieuwbouw - blok D | 132988,45 | 394733,17 | 4,50 | 32,6 | 39,1 | -- | 44,1 |
| D076-1_C | Nieuwbouw - blok D | 132988,45 | 394733,17 | 7,50 | 33,5 | 40,0 | -- | 45,0 |
| D076-2_A | Nieuwbouw - blok D | 132988,01 | 394744,50 | 1,50 | 14,7 | 21,2 | -- | 26,2 |
| D076-2_B | Nieuwbouw - blok D | 132988,01 | 394744,50 | 4,50 | 16,4 | 22,9 | -- | 27,9 |
| D076-3_A | Nieuwbouw - blok D | 132991,33 | 394736,30 | 1,50 | 20,1 | 26,6 | -- | 31,6 |
| D076-3_B | Nieuwbouw - blok D | 132991,33 | 394736,30 | 4,50 | 28,5 | 35,0 | -- | 40,0 |
| D076-3_C | Nieuwbouw - blok D | 132991,33 | 394736,30 | 7,50 | 29,6 | 36,1 | -- | 41,1 |
| D076-4_A | Nieuwbouw - blok D | 132985,41 | 394736,67 | 1,50 | 17,7 | 24,2 | -- | 29,2 |
| D076-4_B | Nieuwbouw - blok D | 132985,41 | 394736,67 | 4,50 | 25,6 | 32,1 | -- | 37,1 |
| D076-4_C | Nieuwbouw - blok D | 132985,41 | 394736,67 | 7,50 | 26,1 | 32,7 | -- | 37,7 |
| D076-5_A | Nieuwbouw - blok D | 132988,15 | 394741,93 | 7,50 | 17,0 | 23,5 | -- | 28,5 |
| D077-1_A | Nieuwbouw - blok D | 132978,72 | 394733,17 | 1,50 | 21,0 | 27,5 | -- | 32,5 |
| D077-1_B | Nieuwbouw - blok D | 132978,72 | 394733,17 | 4,50 | 31,9 | 38,4 | -- | 43,4 |
| D077-1_C | Nieuwbouw - blok D | 132978,72 | 394733,17 | 7,50 | 32,8 | 39,3 | -- | 44,3 |

Alle getoonde dB-waarden zijn A-gewogen

Rapport: Resultatentabel
Model: WII - kazerne RO LArLT
LAeq totaalresultaten voor toetspunten
Groep: Zuid
Groepsreductie: Nee

| Naam Toetspunt | Omschrijving | X | Y | Hoogte | Dag | Avond | Nacht | Etmaal |
|---|---|---|---|---|---|---|---|---|
| D077-2_A | Nieuwbouw - blok D | 132977,55 | 394744,37 | 1,50 | 15,4 | 21,9 | -- | 26,9 |
| D077-2_B | Nieuwbouw - blok D | 132977,55 | 394744,37 | 4,50 | 19,9 | 26,5 | -- | 31,5 |
| D077-3_A | Nieuwbouw - blok D | 132981,69 | 394735,87 | 1,50 | 21,1 | 27,6 | -- | 32,6 |
| D077-3_B | Nieuwbouw - blok D | 132981,69 | 394735,87 | 4,50 | 29,4 | 36,0 | -- | 41,0 |
| D077-3_C | Nieuwbouw - blok D | 132981,69 | 394735,87 | 7,50 | 31,8 | 38,3 | -- | 43,3 |
| D077-4_A | Nieuwbouw - blok D | 132974,04 | 394739,77 | 1,50 | 15,6 | 22,1 | -- | 27,1 |
| D077-4_B | Nieuwbouw - blok D | 132974,04 | 394739,77 | 4,50 | 20,9 | 27,5 | -- | 32,5 |
| D077-5_A | Nieuwbouw - blok D | 132978,13 | 394742,12 | 7,50 | 20,8 | 27,3 | -- | 32,3 |
| D077-6_A | Nieuwbouw - blok D | 132975,92 | 394739,66 | 7,50 | 20,2 | 26,7 | -- | 31,7 |
| D078-1_A | Nieuwbouw - blok D | 132973,79 | 394762,45 | 1,50 | 8,5 | 15,0 | -- | 20,0 |
| D078-1_B | Nieuwbouw - blok D | 132973,79 | 394762,45 | 4,50 | 11,8 | 18,4 | -- | 23,4 |
| D078-1_C | Nieuwbouw - blok D | 132973,79 | 394762,45 | 7,50 | 12,3 | 18,8 | -- | 23,8 |
| D078-2_A | Nieuwbouw - blok D | 132986,24 | 394762,27 | 1,50 | 17,6 | 24,1 | -- | 29,1 |
| D078-2_B | Nieuwbouw - blok D | 132986,24 | 394762,27 | 4,50 | 21,7 | 28,3 | -- | 33,3 |
| D078-2_C | Nieuwbouw - blok D | 132986,24 | 394762,27 | 7,50 | 22,7 | 29,3 | -- | 34,3 |
| D078-3_A | Nieuwbouw - blok D | 132979,83 | 394758,67 | 1,50 | 15,5 | 22,0 | -- | 27,0 |
| D078-3_B | Nieuwbouw - blok D | 132979,83 | 394758,67 | 4,50 | 21,4 | 27,9 | -- | 32,9 |
| D078-3_C | Nieuwbouw - blok D | 132979,83 | 394758,67 | 7,50 | 22,6 | 29,1 | -- | 34,1 |
| D078-4_A | Nieuwbouw - blok D | 132977,15 | 394765,04 | 1,50 | 9,8 | 16,4 | -- | 21,4 |
| D078-4_B | Nieuwbouw - blok D | 132977,15 | 394765,04 | 4,50 | 14,4 | 20,9 | -- | 25,9 |
| D078-4_C | Nieuwbouw - blok D | 132977,15 | 394765,04 | 7,50 | 16,6 | 23,1 | -- | 28,1 |
| D079-1_A | Nieuwbouw - blok D | 132973,92 | 394775,50 | 1,50 | 6,3 | 12,8 | -- | 17,8 |
| D079-1_B | Nieuwbouw - blok D | 132973,92 | 394775,50 | 4,50 | 9,2 | 15,7 | -- | 20,7 |
| D079-1_C | Nieuwbouw - blok D | 132973,92 | 394775,50 | 7,50 | 11,1 | 17,6 | -- | 22,6 |
| D079-2_A | Nieuwbouw - blok D | 132986,20 | 394775,00 | 1,50 | 17,3 | 23,8 | -- | 28,8 |
| D079-2_B | Nieuwbouw - blok D | 132986,20 | 394775,00 | 4,50 | 20,7 | 27,2 | -- | 32,2 |
| D079-2_C | Nieuwbouw - blok D | 132986,20 | 394775,00 | 7,50 | 22,0 | 28,5 | -- | 33,5 |
| D079-3_A | Nieuwbouw - blok D | 132978,40 | 394771,59 | 1,50 | 8,5 | 15,1 | -- | 20,1 |
| D079-3_B | Nieuwbouw - blok D | 132978,40 | 394771,59 | 4,50 | 15,1 | 21,6 | -- | 26,6 |
| D079-3_C | Nieuwbouw - blok D | 132978,40 | 394771,59 | 7,50 | 17,7 | 24,3 | -- | 29,3 |
| D079-4_A | Nieuwbouw - blok D | 132979,99 | 394777,98 | 1,50 | 10,7 | 17,2 | -- | 22,2 |
| D079-4_B | Nieuwbouw - blok D | 132979,99 | 394777,98 | 4,50 | 14,0 | 20,5 | -- | 25,5 |
| D079-4_C | Nieuwbouw - blok D | 132979,99 | 394777,98 | 7,50 | 9,3 | 15,8 | -- | 20,8 |
| E134-1_A | Nieuwbouw - blok E | 133123,02 | 395000,83 | 1,50 | -6,0 | 0,6 | -- | 5,6 |
| E134-1_B | Nieuwbouw - blok E | 133123,02 | 395000,83 | 4,50 | -5,6 | 0,9 | -- | 5,9 |
| E134-1_C | Nieuwbouw - blok E | 133123,02 | 395000,83 | 7,50 | -4,4 | 2,2 | -- | 7,2 |
| E134-2_A | Nieuwbouw - blok E | 133122,93 | 394989,48 | 1,50 | -2,9 | 3,6 | -- | 8,6 |
| E134-3_A | Nieuwbouw - blok E | 133119,29 | 394994,91 | 1,50 | 5,2 | 11,7 | -- | 16,7 |
| E134-4_A | Nieuwbouw - blok E | 133123,35 | 394993,08 | 4,50 | -1,7 | 4,9 | -- | 9,9 |
| E134-4_B | Nieuwbouw - blok E | 133123,35 | 394993,08 | 7,50 | 1,8 | 8,4 | -- | 13,4 |
| E134-5_A | Nieuwbouw - blok E | 133120,87 | 394995,01 | 4,50 | 1,3 | 7,9 | -- | 12,9 |
| E134-5_B | Nieuwbouw - blok E | 133120,87 | 394995,01 | 7,50 | 4,8 | 11,3 | -- | 16,3 |
| E135-1_A | Nieuwbouw - blok E | 133128,15 | 395000,86 | 1,50 | -7,0 | -0,5 | -- | 4,5 |
| E135-1_B | Nieuwbouw - blok E | 133128,15 | 395000,86 | 4,50 | -6,6 | -0,1 | -- | 5,0 |
| E135-1_C | Nieuwbouw - blok E | 133128,15 | 395000,86 | 7,50 | -5,3 | 1,2 | -- | 6,2 |
| E135-2_A | Nieuwbouw - blok E | 133128,34 | 394989,56 | 1,50 | -1,7 | 4,8 | -- | 9,8 |
| E135-3_A | Nieuwbouw - blok E | 133128,55 | 394993,12 | 4,50 | -0,2 | 6,3 | -- | 11,3 |
| E135-3_B | Nieuwbouw - blok E | 133128,55 | 394993,12 | 7,50 | 4,1 | 10,7 | -- | 15,7 |
| E136-1_A | Nieuwbouw - blok E | 133133,91 | 395000,90 | 1,50 | -7,3 | -0,8 | -- | 4,2 |
| E136-1_B | Nieuwbouw - blok E | 133133,91 | 395000,90 | 4,50 | -6,9 | -0,4 | -- | 4,6 |
| E136-1_C | Nieuwbouw - blok E | 133133,91 | 395000,90 | 7,50 | -5,6 | 1,0 | -- | 6,0 |
| E136-2_A | Nieuwbouw - blok E | 133133,90 | 394989,65 | 1,50 | 0,6 | 7,2 | -- | 12,2 |
| E136-3_A | Nieuwbouw - blok E | 133134,06 | 394993,15 | 4,50 | 2,3 | 8,9 | -- | 13,9 |
| E136-3_B | Nieuwbouw - blok E | 133134,06 | 394993,15 | 7,50 | 8,0 | 14,5 | -- | 19,5 |
| E137-1_A | Nieuwbouw - blok E | 133139,20 | 395000,93 | 1,50 | -7,5 | -1,0 | -- | 4,1 |
| E137-1_B | Nieuwbouw - blok E | 133139,20 | 395000,93 | 4,50 | -7,0 | -0,5 | -- | 4,5 |
| E137-1_C | Nieuwbouw - blok E | 133139,20 | 395000,93 | 7,50 | -5,7 | 0,8 | -- | 5,8 |
| E137-2_A | Nieuwbouw - blok E | 133138,89 | 394989,73 | 1,50 | 0,8 | 7,3 | -- | 12,3 |
| E137-3_A | Nieuwbouw - blok E | 133139,26 | 394993,19 | 4,50 | 2,9 | 9,4 | -- | 14,4 |

Alle getoonde dB-waarden zijn A-gewogen

Rapport: Resultatentabel
Model: WII - kazerne RO LArLT
LAeq totaalresultaten voor toetspunten
Groep: Zuid
Groepsreductie: Nee

| Naam Toetspunt | Omschrijving | X | Y | Hoogte | Dag | Avond | Nacht | Etmaal |
|---|---|---|---|---|---|---|---|---|
| E137-3_B | Nieuwbouw - blok E | 133139,26 | 394993,19 | 7,50 | 8,6 | 15,1 | -- | 20,1 |
| E138-1_A | Nieuwbouw - blok E | 133144,32 | 395000,96 | 1,50 | -7,4 | -0,8 | -- | 4,2 |
| E138-1_B | Nieuwbouw - blok E | 133144,32 | 395000,96 | 4,50 | -7,0 | -0,5 | -- | 4,6 |
| E138-1_C | Nieuwbouw - blok E | 133144,32 | 395000,96 | 7,50 | -5,6 | 0,9 | -- | 5,9 |
| E138-2_A | Nieuwbouw - blok E | 133144,51 | 394989,81 | 1,50 | 0,5 | 7,0 | -- | 12,0 |
| E138-3_A | Nieuwbouw - blok E | 133144,82 | 394993,22 | 4,50 | 3,7 | 10,2 | -- | 15,2 |
| E138-3_B | Nieuwbouw - blok E | 133144,82 | 394993,22 | 7,50 | 8,9 | 15,4 | -- | 20,4 |
| E139-1_A | Nieuwbouw - blok E | 133149,92 | 395001,00 | 1,50 | -7,0 | -0,4 | -- | 4,6 |
| E139-1_B | Nieuwbouw - blok E | 133149,92 | 395001,00 | 4,50 | -6,6 | -0,1 | -- | 4,9 |
| E139-1_C | Nieuwbouw - blok E | 133149,92 | 395001,00 | 7,50 | -5,3 | 1,3 | -- | 6,3 |
| E139-2_A | Nieuwbouw - blok E | 133149,96 | 394989,90 | 1,50 | 1,0 | 7,6 | -- | 12,6 |
| E139-3_A | Nieuwbouw - blok E | 133150,28 | 394993,26 | 4,50 | 3,3 | 9,8 | -- | 14,8 |
| E139-3_B | Nieuwbouw - blok E | 133150,28 | 394993,26 | 7,50 | 9,0 | 15,6 | -- | 20,6 |
| E140-1_A | Nieuwbouw - blok E | 133155,25 | 395001,02 | 1,50 | -5,2 | 1,3 | -- | 6,3 |
| E140-1_B | Nieuwbouw - blok E | 133155,25 | 395001,02 | 4,50 | -5,6 | 0,9 | -- | 5,9 |
| E140-1_C | Nieuwbouw - blok E | 133155,25 | 395001,02 | 7,50 | -4,3 | 2,2 | -- | 7,2 |
| E140-2_A | Nieuwbouw - blok E | 133155,74 | 394989,86 | 1,50 | 0,8 | 7,4 | -- | 12,4 |
| E140-3_A | Nieuwbouw - blok E | 133156,11 | 394993,27 | 4,50 | 2,7 | 9,3 | -- | 14,3 |
| E140-3_B | Nieuwbouw - blok E | 133156,11 | 394993,27 | 7,50 | 8,9 | 15,4 | -- | 20,4 |
| E141-1_A | Nieuwbouw - blok E | 133160,77 | 395001,02 | 1,50 | -7,0 | -0,4 | -- | 4,6 |
| E141-1_B | Nieuwbouw - blok E | 133160,77 | 395001,02 | 4,50 | -6,7 | -0,2 | -- | 4,8 |
| E141-1_C | Nieuwbouw - blok E | 133160,77 | 395001,02 | 7,50 | -5,5 | 1,1 | -- | 6,1 |
| E141-2_A | Nieuwbouw - blok E | 133161,56 | 394989,85 | 1,50 | 1,2 | 7,7 | -- | 12,7 |
| E141-3_A | Nieuwbouw - blok E | 133161,40 | 394993,33 | 4,50 | 2,8 | 9,4 | -- | 14,4 |
| E141-3_B | Nieuwbouw - blok E | 133161,40 | 394993,33 | 7,50 | 9,0 | 15,5 | -- | 20,5 |
| E142-1_A | Nieuwbouw - blok E | 133166,37 | 395001,02 | 1,50 | -7,2 | -0,6 | -- | 4,4 |
| E142-1_B | Nieuwbouw - blok E | 133166,37 | 395001,02 | 4,50 | -6,9 | -0,3 | -- | 4,7 |
| E142-1_C | Nieuwbouw - blok E | 133166,37 | 395001,02 | 7,50 | -5,7 | 0,9 | -- | 5,9 |
| E142-2_A | Nieuwbouw - blok E | 133166,81 | 394989,85 | 1,50 | 1,3 | 7,8 | -- | 12,8 |
| E142-3_A | Nieuwbouw - blok E | 133166,61 | 394993,36 | 4,50 | 3,6 | 10,2 | -- | 15,2 |
| E142-3_B | Nieuwbouw - blok E | 133166,61 | 394993,36 | 7,50 | 8,6 | 15,1 | -- | 20,1 |
| E143-1_A | Nieuwbouw - blok E | 133172,09 | 395001,02 | 1,50 | -7,1 | -0,6 | -- | 4,4 |
| E143-1_B | Nieuwbouw - blok E | 133172,09 | 395001,02 | 4,50 | -6,9 | -0,4 | -- | 4,6 |
| E143-1_C | Nieuwbouw - blok E | 133172,09 | 395001,02 | 7,50 | -5,8 | 0,8 | -- | 5,8 |
| E143-2_A | Nieuwbouw - blok E | 133171,93 | 394989,85 | 1,50 | 3,6 | 10,1 | -- | 15,1 |
| E143-3_A | Nieuwbouw - blok E | 133171,81 | 394993,40 | 4,50 | 4,8 | 11,4 | -- | 16,4 |
| E143-3_B | Nieuwbouw - blok E | 133171,81 | 394993,40 | 7,50 | 8,8 | 15,3 | -- | 20,3 |
| E144-1_A | Nieuwbouw - blok E | 133177,61 | 395001,02 | 1,50 | -7,3 | -0,7 | -- | 4,3 |
| E144-1_B | Nieuwbouw - blok E | 133177,61 | 395001,02 | 4,50 | -6,9 | -0,3 | -- | 4,7 |
| E144-1_C | Nieuwbouw - blok E | 133177,61 | 395001,02 | 7,50 | -5,7 | 0,8 | -- | 5,8 |
| E144-2_A | Nieuwbouw - blok E | 133177,34 | 394989,84 | 1,50 | 2,3 | 8,8 | -- | 13,8 |
| E144-3_A | Nieuwbouw - blok E | 133177,18 | 394993,43 | 4,50 | 2,5 | 9,0 | -- | 14,0 |
| E144-3_B | Nieuwbouw - blok E | 133177,18 | 394993,43 | 7,50 | 6,1 | 12,7 | -- | 17,7 |
| E145-1_A | Nieuwbouw - blok E | 133182,78 | 395001,02 | 1,50 | -7,0 | -0,4 | -- | 4,6 |
| E145-1_B | Nieuwbouw - blok E | 133182,78 | 395001,02 | 4,50 | -6,5 | 0,0 | -- | 5,0 |
| E145-1_C | Nieuwbouw - blok E | 133182,78 | 395001,02 | 7,50 | -5,3 | 1,2 | -- | 6,2 |
| E145-2_A | Nieuwbouw - blok E | 133182,94 | 394989,84 | 1,50 | 2,6 | 9,1 | -- | 14,1 |
| E145-3_A | Nieuwbouw - blok E | 133187,73 | 394996,46 | 1,50 | 2,3 | 8,9 | -- | 13,9 |
| E145-4_A | Nieuwbouw - blok E | 133182,74 | 394993,47 | 4,50 | -1,3 | 5,2 | -- | 10,2 |
| E145-4_B | Nieuwbouw - blok E | 133182,74 | 394993,47 | 7,50 | 2,5 | 9,1 | -- | 14,1 |
| E145-5_A | Nieuwbouw - blok E | 133185,76 | 394996,22 | 4,50 | -2,5 | 4,1 | -- | 9,1 |
| E145-5_B | Nieuwbouw - blok E | 133185,76 | 394996,22 | 7,50 | 1,5 | 8,0 | -- | 13,0 |
| F146-1_A | Nieuwbouw - blok F | 133185,94 | 394972,51 | 1,50 | 3,4 | 10,0 | -- | 15,0 |
| F146-1_B | Nieuwbouw - blok F | 133185,94 | 394972,51 | 4,50 | -2,1 | 4,4 | -- | 9,4 |
| F146-1_C | Nieuwbouw - blok F | 133185,94 | 394972,51 | 7,50 | 3,0 | 9,5 | -- | 14,5 |
| F146-2_A | Nieuwbouw - blok F | 133173,71 | 394972,36 | 1,50 | 5,7 | 12,2 | -- | 17,2 |
| F146-2_B | Nieuwbouw - blok F | 133173,71 | 394972,36 | 4,50 | 7,4 | 14,0 | -- | 19,0 |
| F146-2_C | Nieuwbouw - blok F | 133173,71 | 394972,36 | 7,50 | 10,9 | 17,5 | -- | 22,5 |
| F146-3_A | Nieuwbouw - blok F | 133179,32 | 394975,50 | 1,50 | 1,1 | 7,7 | -- | 12,7 |

Alle getoonde dB-waarden zijn A-gewogen

Rapport: Resultatentabel
Model: WII - kazerne RO LArLT
LAeq totaalresultaten voor toetspunten
Groep: Zuid
Groepsreductie: Nee

| Naam Toetspunt | Omschrijving | X | Y | Hoogte | Dag | Avond | Nacht | Etmaal |
|---|---|---|---|---|---|---|---|---|
| F146-3_B | Nieuwbouw - blok F | 133179,32 | 394975,50 | 4,50 | 1,8 | 8,4 | -- | 13,4 |
| F146-3_C | Nieuwbouw - blok F | 133179,32 | 394975,50 | 7,50 | 5,8 | 12,3 | -- | 17,3 |
| F146-4_A | Nieuwbouw - blok F | 133182,63 | 394969,41 | 1,50 | 2,0 | 8,6 | -- | 13,6 |
| F146-4_B | Nieuwbouw - blok F | 133182,63 | 394969,41 | 4,50 | -2,6 | 3,9 | -- | 8,9 |
| F146-4_C | Nieuwbouw - blok F | 133182,63 | 394969,41 | 7,50 | 0,7 | 7,2 | -- | 12,2 |
| F147-1_A | Nieuwbouw - blok F | 133185,94 | 394959,35 | 1,50 | 4,6 | 11,2 | -- | 16,2 |
| F147-1_B | Nieuwbouw - blok F | 133185,94 | 394959,35 | 4,50 | -1,9 | 4,7 | -- | 9,7 |
| F147-1_C | Nieuwbouw - blok F | 133185,94 | 394959,35 | 7,50 | 2,1 | 8,6 | -- | 13,6 |
| F147-2_A | Nieuwbouw - blok F | 133173,87 | 394958,97 | 1,50 | 4,9 | 11,4 | -- | 16,4 |
| F147-2_B | Nieuwbouw - blok F | 133173,87 | 394958,97 | 4,50 | 7,9 | 14,5 | -- | 19,5 |
| F147-2_C | Nieuwbouw - blok F | 133173,87 | 394958,97 | 7,50 | 10,0 | 16,6 | -- | 21,6 |
| F147-3_A | Nieuwbouw - blok F | 133180,47 | 394956,35 | 1,50 | 1,1 | 7,6 | -- | 12,6 |
| F147-3_B | Nieuwbouw - blok F | 133180,47 | 394956,35 | 4,50 | -1,1 | 5,5 | -- | 10,5 |
| F147-3_C | Nieuwbouw - blok F | 133180,47 | 394956,35 | 7,50 | 2,2 | 8,7 | -- | 13,7 |
| F147-4_A | Nieuwbouw - blok F | 133182,53 | 394962,43 | 1,50 | -3,1 | 3,5 | -- | 8,4 |
| F147-4_B | Nieuwbouw - blok F | 133182,53 | 394962,43 | 4,50 | -2,0 | 4,5 | -- | 9,5 |
| F147-4_C | Nieuwbouw - blok F | 133182,53 | 394962,43 | 7,50 | 0,8 | 7,4 | -- | 12,4 |
| F148-1_A | Nieuwbouw - blok F | 133185,92 | 394943,87 | 1,50 | 3,6 | 10,2 | -- | 15,2 |
| F148-1_B | Nieuwbouw - blok F | 133185,92 | 394943,87 | 4,50 | -0,7 | 5,9 | -- | 10,9 |
| F148-1_C | Nieuwbouw - blok F | 133185,92 | 394943,87 | 7,50 | 1,9 | 8,4 | -- | 13,4 |
| F148-2_A | Nieuwbouw - blok F | 133173,83 | 394944,34 | 1,50 | 5,0 | 11,5 | -- | 16,5 |
| F148-2_B | Nieuwbouw - blok F | 133173,83 | 394944,34 | 4,50 | 8,1 | 14,6 | -- | 19,6 |
| F148-2_C | Nieuwbouw - blok F | 133173,83 | 394944,34 | 7,50 | 10,4 | 17,0 | -- | 22,0 |
| F148-3_A | Nieuwbouw - blok F | 133179,48 | 394947,41 | 1,50 | 0,2 | 6,7 | -- | 11,7 |
| F148-3_B | Nieuwbouw - blok F | 133179,48 | 394947,41 | 4,50 | 0,6 | 7,1 | -- | 12,1 |
| F148-3_C | Nieuwbouw - blok F | 133179,48 | 394947,41 | 7,50 | 3,3 | 9,8 | -- | 14,8 |
| F149-1_A | Nieuwbouw - blok F | 133186,10 | 394937,82 | 1,50 | 3,7 | 10,2 | -- | 15,2 |
| F149-1_B | Nieuwbouw - blok F | 133186,10 | 394937,82 | 4,50 | 0,6 | 7,1 | -- | 12,1 |
| F149-1_C | Nieuwbouw - blok F | 133186,10 | 394937,82 | 7,50 | 2,7 | 9,2 | -- | 14,2 |
| F149-2_A | Nieuwbouw - blok F | 133173,83 | 394937,77 | 1,50 | 5,0 | 11,6 | -- | 16,6 |
| F149-2_B | Nieuwbouw - blok F | 133173,83 | 394937,77 | 4,50 | 8,1 | 14,6 | -- | 19,6 |
| F149-2_C | Nieuwbouw - blok F | 133173,83 | 394937,77 | 7,50 | 10,5 | 17,1 | -- | 22,1 |
| F149-3_A | Nieuwbouw - blok F | 133182,73 | 394935,13 | 1,50 | 1,1 | 7,7 | -- | 12,7 |
| F149-3_B | Nieuwbouw - blok F | 133182,73 | 394935,13 | 4,50 | 1,1 | 7,7 | -- | 12,7 |
| F149-3_C | Nieuwbouw - blok F | 133182,73 | 394935,13 | 7,50 | 1,5 | 8,1 | -- | 13,1 |
| F150-1_A | Nieuwbouw - blok F | 133186,20 | 394925,60 | 1,50 | 4,0 | 10,6 | -- | 15,6 |
| F150-1_B | Nieuwbouw - blok F | 133186,20 | 394925,60 | 4,50 | 3,2 | 9,7 | -- | 14,7 |
| F150-1_C | Nieuwbouw - blok F | 133186,20 | 394925,60 | 7,50 | 3,0 | 9,5 | -- | 14,5 |
| F150-2_A | Nieuwbouw - blok F | 133173,83 | 394925,46 | 1,50 | 5,5 | 12,1 | -- | 17,1 |
| F150-2_B | Nieuwbouw - blok F | 133173,83 | 394925,46 | 4,50 | 8,1 | 14,6 | -- | 19,6 |
| F150-2_C | Nieuwbouw - blok F | 133173,83 | 394925,46 | 7,50 | 10,8 | 17,4 | -- | 22,4 |
| F150-3_A | Nieuwbouw - blok F | 133182,94 | 394928,53 | 1,50 | -1,8 | 4,8 | -- | 9,8 |
| F150-3_B | Nieuwbouw - blok F | 133182,94 | 394928,53 | 4,50 | -0,6 | 5,9 | -- | 10,9 |
| F150-3_C | Nieuwbouw - blok F | 133182,94 | 394928,53 | 7,50 | 2,1 | 8,6 | -- | 13,6 |
| F150-4_A | Nieuwbouw - blok F | 133180,11 | 394922,21 | 1,50 | 3,4 | 9,9 | -- | 14,9 |
| F150-4_B | Nieuwbouw - blok F | 133180,11 | 394922,21 | 4,50 | 4,0 | 10,6 | -- | 15,6 |
| F150-4_C | Nieuwbouw - blok F | 133180,11 | 394922,21 | 7,50 | 5,6 | 12,1 | -- | 17,1 |
| F151-1_A | Nieuwbouw - blok F | 133158,78 | 394921,87 | 1,50 | -1,8 | 4,7 | -- | 9,7 |
| F151-1_B | Nieuwbouw - blok F | 133158,78 | 394921,87 | 4,50 | 0,9 | 7,4 | -- | 12,4 |
| F151-1_C | Nieuwbouw - blok F | 133158,78 | 394921,87 | 7,50 | 10,8 | 17,3 | -- | 22,3 |
| F151-2_A | Nieuwbouw - blok F | 133158,37 | 394931,92 | 1,50 | 0,7 | 7,3 | -- | 12,3 |
| F151-2_B | Nieuwbouw - blok F | 133158,37 | 394931,92 | 4,50 | 4,4 | 10,9 | -- | 15,9 |
| F151-2_C | Nieuwbouw - blok F | 133158,37 | 394931,92 | 7,50 | -2,9 | 3,7 | -- | 8,7 |
| F151-3_A | Nieuwbouw - blok F | 133161,84 | 394926,77 | 1,50 | -0,3 | 6,3 | -- | 11,3 |
| F151-3_B | Nieuwbouw - blok F | 133161,84 | 394926,77 | 4,50 | 2,9 | 9,4 | -- | 14,4 |
| F151-3_C | Nieuwbouw - blok F | 133161,84 | 394926,77 | 7,50 | 5,2 | 11,8 | -- | 16,8 |
| F152-1_A | Nieuwbouw - blok F | 133153,02 | 394921,82 | 1,50 | -1,3 | 5,3 | -- | 10,3 |
| F152-1_B | Nieuwbouw - blok F | 133153,02 | 394921,82 | 4,50 | -0,2 | 6,4 | -- | 11,4 |
| F152-1_C | Nieuwbouw - blok F | 133153,02 | 394921,82 | 7,50 | 10,3 | 16,8 | -- | 21,8 |

Alle getoonde dB-waarden zijn A-gewogen

Rapport: Resultatentabel
Model: WII - kazerne RO LArLT
LAeq totaalresultaten voor toetspunten
Groep: Zuid
Groepsreductie: Nee

| Naam Toetspunt | Omschrijving | X | Y | Hoogte | Dag | Avond | Nacht | Etmaal |
|---|---|---|---|---|---|---|---|---|
| F152-2_A | Nieuwbouw - blok F | 133152,86 | 394931,84 | 1,50 | 0,7 | 7,2 | -- | 12,2 |
| F152-2_B | Nieuwbouw - blok F | 133152,86 | 394931,84 | 4,50 | 4,6 | 11,1 | -- | 16,1 |
| F152-2_C | Nieuwbouw - blok F | 133152,86 | 394931,84 | 7,50 | -3,0 | 3,6 | -- | 8,6 |
| F153-1_A | Nieuwbouw - blok F | 133147,47 | 394921,78 | 1,50 | -3,0 | 3,5 | -- | 8,5 |
| F153-1_B | Nieuwbouw - blok F | 133147,47 | 394921,78 | 4,50 | -0,4 | 6,1 | -- | 11,1 |
| F153-1_C | Nieuwbouw - blok F | 133147,47 | 394921,78 | 7,50 | 9,7 | 16,2 | -- | 21,2 |
| F153-2_A | Nieuwbouw - blok F | 133147,62 | 394931,76 | 1,50 | 0,7 | 7,2 | -- | 12,2 |
| F153-2_B | Nieuwbouw - blok F | 133147,62 | 394931,76 | 4,50 | 4,6 | 11,1 | -- | 16,1 |
| F153-2_C | Nieuwbouw - blok F | 133147,62 | 394931,76 | 7,50 | -2,2 | 4,4 | -- | 9,4 |
| F153-3_A | Nieuwbouw - blok F | 133145,35 | 394927,33 | 7,50 | 8,2 | 14,7 | -- | 19,7 |
| F154-1_A | Nieuwbouw - blok F | 133142,02 | 394923,81 | 1,50 | -2,5 | 4,1 | -- | 9,1 |
| F154-1_B | Nieuwbouw - blok F | 133142,02 | 394923,81 | 4,50 | 0,4 | 7,0 | -- | 12,0 |
| F154-2_A | Nieuwbouw - blok F | 133142,07 | 394933,90 | 1,50 | 0,6 | 7,1 | -- | 12,1 |
| F154-2_B | Nieuwbouw - blok F | 133142,07 | 394933,90 | 4,50 | 4,1 | 10,6 | -- | 15,6 |
| F154-3_A | Nieuwbouw - blok F | 133139,17 | 394928,46 | 1,50 | 1,2 | 7,7 | -- | 12,7 |
| F154-3_B | Nieuwbouw - blok F | 133139,17 | 394928,46 | 4,50 | 4,4 | 10,9 | -- | 15,9 |
| F155-1_A | Nieuwbouw - blok F | 133121,77 | 394928,45 | 1,50 | 4,4 | 11,0 | -- | 16,0 |
| F155-1_B | Nieuwbouw - blok F | 133121,77 | 394928,45 | 4,50 | 5,2 | 11,7 | -- | 16,7 |
| F155-1_C | Nieuwbouw - blok F | 133121,77 | 394928,45 | 7,50 | 8,1 | 14,6 | -- | 19,6 |
| F155-2_A | Nieuwbouw - blok F | 133128,34 | 394928,93 | 1,50 | -3,3 | 3,3 | -- | 8,3 |
| F155-2_B | Nieuwbouw - blok F | 133128,34 | 394928,93 | 4,50 | -0,7 | 5,8 | -- | 10,8 |
| F155-2_C | Nieuwbouw - blok F | 133128,34 | 394928,93 | 7,50 | 5,7 | 12,2 | -- | 17,2 |
| F155-3_A | Nieuwbouw - blok F | 133125,10 | 394924,06 | 1,50 | 0,8 | 7,3 | -- | 12,3 |
| F155-3_B | Nieuwbouw - blok F | 133125,10 | 394924,06 | 4,50 | 2,3 | 8,9 | -- | 13,9 |
| F155-3_C | Nieuwbouw - blok F | 133125,10 | 394924,06 | 7,50 | 7,2 | 13,7 | -- | 18,7 |
| F156-1_A | Nieuwbouw - blok F | 133121,68 | 394936,05 | 1,50 | 4,8 | 11,3 | -- | 16,3 |
| F156-1_B | Nieuwbouw - blok F | 133121,68 | 394936,05 | 4,50 | 5,5 | 12,0 | -- | 17,0 |
| F156-1_C | Nieuwbouw - blok F | 133121,68 | 394936,05 | 7,50 | 8,6 | 15,1 | -- | 20,1 |
| F156-2_A | Nieuwbouw - blok F | 133131,87 | 394935,88 | 1,50 | 1,4 | 7,9 | -- | 12,9 |
| F156-2_B | Nieuwbouw - blok F | 133131,87 | 394935,88 | 4,50 | 4,1 | 10,7 | -- | 15,7 |
| F156-2_C | Nieuwbouw - blok F | 133131,87 | 394935,88 | 7,50 | 4,7 | 11,2 | -- | 16,2 |
| F157-1_A | Nieuwbouw - blok F | 133121,62 | 394940,92 | 1,50 | 5,6 | 12,1 | -- | 17,1 |
| F157-1_B | Nieuwbouw - blok F | 133121,62 | 394940,92 | 4,50 | 6,2 | 12,7 | -- | 17,7 |
| F157-1_C | Nieuwbouw - blok F | 133121,62 | 394940,92 | 7,50 | 9,0 | 15,6 | -- | 20,6 |
| F157-2_A | Nieuwbouw - blok F | 133131,81 | 394940,92 | 1,50 | 1,3 | 7,9 | -- | 12,9 |
| F157-2_B | Nieuwbouw - blok F | 133131,81 | 394940,92 | 4,50 | 4,4 | 10,9 | -- | 15,9 |
| F157-2_C | Nieuwbouw - blok F | 133131,81 | 394940,92 | 7,50 | 3,8 | 10,4 | -- | 15,4 |
| F158-1_A | Nieuwbouw - blok F | 133120,01 | 394947,16 | 1,50 | 7,2 | 13,7 | -- | 18,7 |
| F158-1_B | Nieuwbouw - blok F | 133120,01 | 394947,16 | 4,50 | 7,4 | 14,0 | -- | 19,0 |
| F158-1_C | Nieuwbouw - blok F | 133120,01 | 394947,16 | 7,50 | 8,4 | 15,0 | -- | 20,0 |
| F158-2_A | Nieuwbouw - blok F | 133130,12 | 394946,73 | 1,50 | 0,6 | 7,2 | -- | 12,2 |
| F158-2_B | Nieuwbouw - blok F | 133130,12 | 394946,73 | 4,50 | 2,9 | 9,4 | -- | 14,4 |
| F158-2_C | Nieuwbouw - blok F | 133130,12 | 394946,73 | 7,50 | -0,3 | 6,3 | -- | 11,3 |
| F159-1_A | Nieuwbouw - blok F | 133119,97 | 394952,18 | 1,50 | 6,8 | 13,3 | -- | 18,3 |
| F159-1_B | Nieuwbouw - blok F | 133119,97 | 394952,18 | 4,50 | 7,0 | 13,6 | -- | 18,6 |
| F159-1_C | Nieuwbouw - blok F | 133119,97 | 394952,18 | 7,50 | 8,0 | 14,6 | -- | 19,6 |
| F159-2_A | Nieuwbouw - blok F | 133130,08 | 394952,17 | 1,50 | 0,4 | 6,9 | -- | 11,9 |
| F159-2_B | Nieuwbouw - blok F | 133130,08 | 394952,17 | 4,50 | 2,5 | 9,0 | -- | 14,0 |
| F159-2_C | Nieuwbouw - blok F | 133130,08 | 394952,17 | 7,50 | 1,1 | 7,6 | -- | 12,6 |
| F160-1_A | Nieuwbouw - blok F | 133119,93 | 394957,70 | 1,50 | 6,6 | 13,1 | -- | 18,1 |
| F160-1_B | Nieuwbouw - blok F | 133119,93 | 394957,70 | 4,50 | 6,8 | 13,3 | -- | 18,3 |
| F160-1_C | Nieuwbouw - blok F | 133119,93 | 394957,70 | 7,50 | 7,8 | 14,4 | -- | 19,4 |
| F160-2_A | Nieuwbouw - blok F | 133130,04 | 394957,49 | 1,50 | 0,2 | 6,7 | -- | 11,7 |
| F160-2_B | Nieuwbouw - blok F | 133130,04 | 394957,49 | 4,50 | 1,7 | 8,2 | -- | 13,2 |
| F160-2_C | Nieuwbouw - blok F | 133130,04 | 394957,49 | 7,50 | 2,4 | 8,9 | -- | 13,9 |
| F161-1_A | Nieuwbouw - blok F | 133119,89 | 394962,97 | 1,50 | 6,4 | 12,9 | -- | 17,9 |
| F161-1_B | Nieuwbouw - blok F | 133119,89 | 394962,97 | 4,50 | 6,7 | 13,2 | -- | 18,2 |
| F161-1_C | Nieuwbouw - blok F | 133119,89 | 394962,97 | 7,50 | 7,7 | 14,3 | -- | 19,3 |
| F161-2_A | Nieuwbouw - blok F | 133130,00 | 394963,13 | 1,50 | 0,1 | 6,7 | -- | 11,7 |

Alle getoonde dB-waarden zijn A-gewogen

Rapport: Resultatentabel
Model: WII - kazerne RO LArLT
LAeq totaalresultaten voor toetspunten
Groep: Zuid
Groepsreductie: Nee

| Naam Toetspunt | Omschrijving | X | Y | Hoogte | Dag | Avond | Nacht | Etmaal |
|---|---|---|---|---|---|---|---|---|
| F161-2_B | Nieuwbouw - blok F | 133130,00 | 394963,13 | 4,50 | 1,9 | 8,4 | -- | 13,4 |
| F161-2_C | Nieuwbouw - blok F | 133130,00 | 394963,13 | 7,50 | 3,2 | 9,8 | -- | 14,8 |
| F162-1_A | Nieuwbouw - blok F | 133119,85 | 394968,24 | 1,50 | 6,2 | 12,7 | -- | 17,7 |
| F162-1_B | Nieuwbouw - blok F | 133119,85 | 394968,24 | 4,50 | 6,5 | 13,1 | -- | 18,1 |
| F162-1_C | Nieuwbouw - blok F | 133119,85 | 394968,24 | 7,50 | 7,6 | 14,1 | -- | 19,1 |
| F162-2_A | Nieuwbouw - blok F | 133129,96 | 394968,32 | 1,50 | 0,6 | 7,1 | -- | 12,1 |
| F162-2_B | Nieuwbouw - blok F | 133129,96 | 394968,32 | 4,50 | 2,0 | 8,5 | -- | 13,5 |
| F162-2_C | Nieuwbouw - blok F | 133129,96 | 394968,32 | 7,50 | 3,9 | 10,4 | -- | 15,4 |
| F163-1_A | Nieuwbouw - blok F | 133119,81 | 394973,76 | 1,50 | 5,8 | 12,4 | -- | 17,4 |
| F163-1_B | Nieuwbouw - blok F | 133119,81 | 394973,76 | 4,50 | 6,3 | 12,9 | -- | 17,9 |
| F163-1_C | Nieuwbouw - blok F | 133119,81 | 394973,76 | 7,50 | 7,5 | 14,0 | -- | 19,0 |
| F163-2_A | Nieuwbouw - blok F | 133129,93 | 394973,67 | 1,50 | 0,2 | 6,7 | -- | 11,7 |
| F163-2_B | Nieuwbouw - blok F | 133129,93 | 394973,67 | 4,50 | 2,0 | 8,6 | -- | 13,6 |
| F163-2_C | Nieuwbouw - blok F | 133129,93 | 394973,67 | 7,50 | 7,1 | 13,6 | -- | 18,6 |
| F163-3_A | Nieuwbouw - blok F | 133124,69 | 394976,78 | 1,50 | -1,5 | 5,1 | -- | 10,1 |
| F163-3_B | Nieuwbouw - blok F | 133124,69 | 394976,78 | 4,50 | -1,7 | 4,9 | -- | 9,9 |
| F163-3_C | Nieuwbouw - blok F | 133124,69 | 394976,78 | 7,50 | 2,2 | 8,7 | -- | 13,7 |
| G110-1_A | Nieuwbouw - Blok G | 133141,16 | 394844,44 | 1,50 | 6,2 | 12,8 | -- | 17,8 |
| G110-1_B | Nieuwbouw - Blok G | 133141,16 | 394844,44 | 4,50 | 13,3 | 19,9 | -- | 24,9 |
| G110-1_C | Nieuwbouw - Blok G | 133141,16 | 394844,44 | 7,50 | 15,0 | 21,6 | -- | 26,6 |
| G110-2_A | Nieuwbouw - Blok G | 133140,93 | 394854,45 | 1,50 | 4,1 | 10,6 | -- | 15,6 |
| G110-2_B | Nieuwbouw - Blok G | 133140,93 | 394854,45 | 4,50 | 4,2 | 10,7 | -- | 15,7 |
| G110-2_C | Nieuwbouw - Blok G | 133140,93 | 394854,45 | 7,50 | 1,4 | 8,0 | -- | 13,0 |
| G110-3_A | Nieuwbouw - Blok G | 133138,08 | 394849,59 | 1,50 | 8,4 | 14,9 | -- | 19,9 |
| G110-3_B | Nieuwbouw - Blok G | 133138,08 | 394849,59 | 4,50 | 13,0 | 19,5 | -- | 24,5 |
| G110-3_C | Nieuwbouw - Blok G | 133138,08 | 394849,59 | 7,50 | 13,8 | 20,4 | -- | 25,4 |
| G110-4_A | Nieuwbouw - Blok G | 133144,21 | 394852,03 | 1,50 | 2,4 | 8,9 | -- | 13,9 |
| G110-4_B | Nieuwbouw - Blok G | 133144,21 | 394852,03 | 4,50 | 2,2 | 8,7 | -- | 13,7 |
| G110-4_C | Nieuwbouw - Blok G | 133144,21 | 394852,03 | 7,50 | 1,2 | 7,7 | -- | 12,7 |
| G111-1_A | Nieuwbouw - Blok G | 133121,74 | 394848,77 | 1,50 | 9,6 | 16,1 | -- | 21,1 |
| G111-1_B | Nieuwbouw - Blok G | 133121,74 | 394848,77 | 4,50 | 10,4 | 16,9 | -- | 21,9 |
| G111-1_C | Nieuwbouw - Blok G | 133121,74 | 394848,77 | 7,50 | 12,9 | 19,4 | -- | 24,4 |
| G111-2_A | Nieuwbouw - Blok G | 133128,35 | 394848,68 | 1,50 | 4,7 | 11,2 | -- | 16,2 |
| G111-2_B | Nieuwbouw - Blok G | 133128,35 | 394848,68 | 4,50 | 7,2 | 13,8 | -- | 18,8 |
| G111-2_C | Nieuwbouw - Blok G | 133128,35 | 394848,68 | 7,50 | 8,5 | 15,0 | -- | 20,0 |
| G111-3_A | Nieuwbouw - Blok G | 133125,09 | 394844,25 | 1,50 | 9,2 | 15,8 | -- | 20,8 |
| G111-3_B | Nieuwbouw - Blok G | 133125,09 | 394844,25 | 4,50 | 10,7 | 17,2 | -- | 22,2 |
| G111-3_C | Nieuwbouw - Blok G | 133125,09 | 394844,25 | 7,50 | 12,6 | 19,1 | -- | 24,1 |
| G112-1_A | Nieuwbouw - Blok G | 133121,36 | 394857,05 | 1,50 | 10,0 | 16,6 | -- | 21,6 |
| G112-1_B | Nieuwbouw - Blok G | 133121,36 | 394857,05 | 4,50 | 11,1 | 17,6 | -- | 22,6 |
| G112-1_C | Nieuwbouw - Blok G | 133121,36 | 394857,05 | 7,50 | 12,6 | 19,1 | -- | 24,1 |
| G112-2_A | Nieuwbouw - Blok G | 133131,44 | 394856,64 | 1,50 | 6,0 | 12,6 | -- | 17,6 |
| G112-2_B | Nieuwbouw - Blok G | 133131,44 | 394856,64 | 4,50 | 9,0 | 15,5 | -- | 20,5 |
| G112-2_C | Nieuwbouw - Blok G | 133131,44 | 394856,64 | 7,50 | 10,0 | 16,5 | -- | 21,5 |
| G113-1_A | Nieuwbouw - Blok G | 133121,14 | 394861,77 | 1,50 | 11,5 | 18,0 | -- | 23,0 |
| G113-1_B | Nieuwbouw - Blok G | 133121,14 | 394861,77 | 4,50 | 12,3 | 18,8 | -- | 23,8 |
| G113-1_C | Nieuwbouw - Blok G | 133121,14 | 394861,77 | 7,50 | 13,2 | 19,7 | -- | 24,7 |
| G113-2_A | Nieuwbouw - Blok G | 133131,49 | 394862,13 | 1,50 | 5,8 | 12,3 | -- | 17,3 |
| G113-2_B | Nieuwbouw - Blok G | 133131,49 | 394862,13 | 4,50 | 8,4 | 14,9 | -- | 19,9 |
| G113-2_C | Nieuwbouw - Blok G | 133131,49 | 394862,13 | 7,50 | 8,6 | 15,2 | -- | 20,2 |
| G114-1_A | Nieuwbouw - Blok G | 133120,30 | 394868,06 | 1,50 | 10,3 | 16,8 | -- | 21,8 |
| G114-1_B | Nieuwbouw - Blok G | 133120,30 | 394868,06 | 4,50 | 11,0 | 17,5 | -- | 22,5 |
| G114-1_C | Nieuwbouw - Blok G | 133120,30 | 394868,06 | 7,50 | 11,7 | 18,2 | -- | 23,2 |
| G114-2_A | Nieuwbouw - Blok G | 133130,77 | 394867,80 | 1,50 | 3,3 | 9,8 | -- | 14,8 |
| G114-2_B | Nieuwbouw - Blok G | 133130,77 | 394867,80 | 4,50 | 4,1 | 10,6 | -- | 15,6 |
| G114-2_C | Nieuwbouw - Blok G | 133130,77 | 394867,80 | 7,50 | 4,5 | 11,0 | -- | 16,0 |
| G115-1_A | Nieuwbouw - Blok G | 133120,29 | 394873,42 | 1,50 | 9,9 | 16,4 | -- | 21,4 |
| G115-1_B | Nieuwbouw - Blok G | 133120,29 | 394873,42 | 4,50 | 10,5 | 17,1 | -- | 22,1 |
| G115-1_C | Nieuwbouw - Blok G | 133120,29 | 394873,42 | 7,50 | 11,2 | 17,7 | -- | 22,7 |

Alle getoonde dB-waarden zijn A-gewogen

Rapport: Resultatentabel
Model: WII - kazerne RO LArLT
LAeq totaalresultaten voor toetspunten
Groep: Zuid
Groepsreductie: Nee

| Naam Toetspunt | Omschrijving | X | Y | Hoogte | Dag | Avond | Nacht | Etmaal |
|---|---|---|---|---|---|---|---|---|
| G115-2_A | Nieuwbouw - Blok G | 133130,76 | 394873,73 | 1,50 | 6,2 | 12,8 | -- | 17,8 |
| G115-2_B | Nieuwbouw - Blok G | 133130,76 | 394873,73 | 4,50 | 7,4 | 13,9 | -- | 18,9 |
| G115-2_C | Nieuwbouw - Blok G | 133130,76 | 394873,73 | 7,50 | 7,2 | 13,7 | -- | 18,7 |
| G116-1_A | Nieuwbouw - Blok G | 133120,28 | 394879,79 | 1,50 | 9,4 | 16,0 | -- | 21,0 |
| G116-1_B | Nieuwbouw - Blok G | 133120,28 | 394879,79 | 4,50 | 10,1 | 16,6 | -- | 21,6 |
| G116-1_C | Nieuwbouw - Blok G | 133120,28 | 394879,79 | 7,50 | 10,6 | 17,2 | -- | 22,2 |
| G116-2_A | Nieuwbouw - Blok G | 133130,75 | 394879,43 | 1,50 | 6,9 | 13,4 | -- | 18,4 |
| G116-2_B | Nieuwbouw - Blok G | 133130,75 | 394879,43 | 4,50 | 8,0 | 14,5 | -- | 19,5 |
| G116-2_C | Nieuwbouw - Blok G | 133130,75 | 394879,43 | 7,50 | 9,1 | 15,6 | -- | 20,6 |
| G117-1_A | Nieuwbouw - Blok G | 133120,26 | 394885,78 | 1,50 | 9,2 | 15,8 | -- | 20,8 |
| G117-1_B | Nieuwbouw - Blok G | 133120,26 | 394885,78 | 4,50 | 10,0 | 16,5 | -- | 21,5 |
| G117-1_C | Nieuwbouw - Blok G | 133120,26 | 394885,78 | 7,50 | 10,1 | 16,7 | -- | 21,7 |
| G117-2_A | Nieuwbouw - Blok G | 133130,74 | 394885,54 | 1,50 | 7,9 | 14,4 | -- | 19,4 |
| G117-2_B | Nieuwbouw - Blok G | 133130,74 | 394885,54 | 4,50 | 8,3 | 14,8 | -- | 19,8 |
| G117-2_C | Nieuwbouw - Blok G | 133130,74 | 394885,54 | 7,50 | 9,2 | 15,7 | -- | 20,7 |
| G117-3_A | Nieuwbouw - Blok G | 133125,14 | 394888,79 | 1,50 | -0,2 | 6,4 | -- | 11,4 |
| G117-3_B | Nieuwbouw - Blok G | 133125,14 | 394888,79 | 4,50 | 3,1 | 9,7 | -- | 14,7 |
| G117-3_C | Nieuwbouw - Blok G | 133125,14 | 394888,79 | 7,50 | -0,7 | 5,9 | -- | 10,9 |
| G118-1_A | Nieuwbouw - Blok G | 133126,91 | 394912,78 | 1,50 | 1,6 | 8,2 | -- | 13,2 |
| G118-1_B | Nieuwbouw - Blok G | 133126,91 | 394912,78 | 4,50 | 2,5 | 9,0 | -- | 14,0 |
| G118-2_A | Nieuwbouw - Blok G | 133127,41 | 394891,05 | 1,50 | -1,2 | 5,3 | -- | 10,3 |
| G118-3_A | Nieuwbouw - Blok G | 133123,35 | 394908,17 | 1,50 | 3,3 | 9,8 | -- | 14,8 |
| G118-3_B | Nieuwbouw - Blok G | 133123,35 | 394908,17 | 4,50 | 4,7 | 11,2 | -- | 16,2 |
| G118-4_A | Nieuwbouw - Blok G | 133131,12 | 394897,71 | 1,50 | 8,3 | 14,9 | -- | 19,9 |
| G118-5_A | Nieuwbouw - Blok G | 133123,41 | 394897,32 | 1,50 | 2,2 | 8,7 | -- | 13,7 |
| G119-1_A | Nieuwbouw - Blok G | 133133,59 | 394912,79 | 1,50 | 0,8 | 7,3 | -- | 12,3 |
| G119-1_B | Nieuwbouw - Blok G | 133133,59 | 394912,79 | 4,50 | 0,5 | 7,0 | -- | 12,0 |
| G119-1_C | Nieuwbouw - Blok G | 133133,59 | 394912,79 | 7,50 | 4,3 | 10,8 | -- | 15,8 |
| G119-2_A | Nieuwbouw - Blok G | 133133,71 | 394902,91 | 1,50 | 8,3 | 14,8 | -- | 19,8 |
| G119-2_B | Nieuwbouw - Blok G | 133133,71 | 394902,91 | 4,50 | 9,5 | 16,1 | -- | 21,1 |
| G119-2_C | Nieuwbouw - Blok G | 133133,71 | 394902,91 | 7,50 | 10,3 | 16,8 | -- | 21,8 |
| G119-3_A | Nieuwbouw - Blok G | 133130,81 | 394905,61 | 4,50 | 4,6 | 11,2 | -- | 16,2 |
| G119-3_B | Nieuwbouw - Blok G | 133130,81 | 394905,61 | 7,50 | 7,6 | 14,1 | -- | 19,1 |
| G119-4_A | Nieuwbouw - Blok G | 133141,90 | 394907,75 | 7,50 | 6,5 | 13,1 | -- | 18,1 |
| G120-1_A | Nieuwbouw - Blok G | 133138,89 | 394912,81 | 1,50 | 0,9 | 7,4 | -- | 12,4 |
| G120-1_B | Nieuwbouw - Blok G | 133138,89 | 394912,81 | 4,50 | -0,9 | 5,6 | -- | 10,6 |
| G120-1_C | Nieuwbouw - Blok G | 133138,89 | 394912,81 | 7,50 | -0,3 | 6,2 | -- | 11,2 |
| G120-2_A | Nieuwbouw - Blok G | 133138,94 | 394903,03 | 1,50 | 5,3 | 11,8 | -- | 16,8 |
| G120-2_B | Nieuwbouw - Blok G | 133138,94 | 394903,03 | 4,50 | 5,9 | 12,4 | -- | 17,4 |
| G120-2_C | Nieuwbouw - Blok G | 133138,94 | 394903,03 | 7,50 | 9,8 | 16,3 | -- | 21,3 |
| G121-1_A | Nieuwbouw - Blok G | 133144,25 | 394914,08 | 1,50 | -0,3 | 6,3 | -- | 11,3 |
| G121-1_B | Nieuwbouw - Blok G | 133144,25 | 394914,08 | 4,50 | 1,9 | 8,5 | -- | 13,5 |
| G121-2_A | Nieuwbouw - Blok G | 133144,69 | 394904,03 | 1,50 | 4,1 | 10,7 | -- | 15,7 |
| G121-2_B | Nieuwbouw - Blok G | 133144,69 | 394904,03 | 4,50 | 4,9 | 11,5 | -- | 16,5 |
| G122-1_A | Nieuwbouw - Blok G | 133149,61 | 394914,08 | 1,50 | -1,3 | 5,2 | -- | 10,2 |
| G122-1_B | Nieuwbouw - Blok G | 133149,61 | 394914,08 | 4,50 | 1,0 | 7,5 | -- | 12,5 |
| G122-2_A | Nieuwbouw - Blok G | 133150,24 | 394904,03 | 1,50 | 4,4 | 11,0 | -- | 16,0 |
| G122-2_B | Nieuwbouw - Blok G | 133150,24 | 394904,03 | 4,50 | 4,9 | 11,4 | -- | 16,4 |
| G123-1_A | Nieuwbouw - Blok G | 133154,85 | 394914,08 | 1,50 | -0,6 | 5,9 | -- | 10,9 |
| G123-1_B | Nieuwbouw - Blok G | 133154,85 | 394914,08 | 4,50 | 1,9 | 8,4 | -- | 13,5 |
| G123-2_A | Nieuwbouw - Blok G | 133155,16 | 394904,03 | 1,50 | 4,9 | 11,4 | -- | 16,4 |
| G123-2_B | Nieuwbouw - Blok G | 133155,16 | 394904,03 | 4,50 | 5,3 | 11,8 | -- | 16,8 |
| G124-1_A | Nieuwbouw - Blok G | 133160,65 | 394914,08 | 1,50 | -0,3 | 6,2 | -- | 11,2 |
| G124-1_B | Nieuwbouw - Blok G | 133160,65 | 394914,08 | 4,50 | 2,3 | 8,8 | -- | 13,8 |
| G124-2_A | Nieuwbouw - Blok G | 133160,78 | 394904,03 | 1,50 | 5,0 | 11,5 | -- | 16,5 |
| G124-2_B | Nieuwbouw - Blok G | 133160,78 | 394904,03 | 4,50 | 4,7 | 11,3 | -- | 16,3 |
| G124-3_A | Nieuwbouw - Blok G | 133163,39 | 394908,93 | 1,50 | 2,3 | 8,8 | -- | 13,8 |
| G124-3_B | Nieuwbouw - Blok G | 133163,39 | 394908,93 | 4,50 | 1,1 | 7,7 | -- | 12,7 |
| G125-1_A | Nieuwbouw - Blok G | 133186,25 | 394907,41 | 1,50 | 6,6 | 13,2 | -- | 18,2 |

Alle getoonde dB-waarden zijn A-gewogen

Rapport: Resultatentabel
Model: WII - kazerne RO LArLT
LAeq totaalresultaten voor toetspunten
Groep: Zuid
Groepsreductie: Nee

| Naam Toetspunt | Omschrijving | X | Y | Hoogte | Dag | Avond | Nacht | Etmaal |
|---|---|---|---|---|---|---|---|---|
| G125-1_B | Nieuwbouw - Blok G | 133186,25 | 394907,41 | 4,50 | 4,7 | 11,2 | -- | 16,2 |
| G125-1_C | Nieuwbouw - Blok G | 133186,25 | 394907,41 | 7,50 | 3,0 | 9,5 | -- | 14,5 |
| G125-2_A | Nieuwbouw - Blok G | 133174,16 | 394906,67 | 1,50 | 6,7 | 13,2 | -- | 18,2 |
| G125-2_B | Nieuwbouw - Blok G | 133174,16 | 394906,67 | 4,50 | 7,2 | 13,7 | -- | 18,7 |
| G125-2_C | Nieuwbouw - Blok G | 133174,16 | 394906,67 | 7,50 | 11,6 | 18,1 | -- | 23,1 |
| G125-3_A | Nieuwbouw - Blok G | 133179,83 | 394910,70 | 1,50 | 1,4 | 8,0 | -- | 13,0 |
| G125-3_B | Nieuwbouw - Blok G | 133179,83 | 394910,70 | 4,50 | 2,0 | 8,6 | -- | 13,6 |
| G125-3_C | Nieuwbouw - Blok G | 133179,83 | 394910,70 | 7,50 | 5,8 | 12,3 | -- | 17,3 |
| G125-4_A | Nieuwbouw - Blok G | 133182,73 | 394904,42 | 1,50 | 3,8 | 10,3 | -- | 15,3 |
| G125-4_B | Nieuwbouw - Blok G | 133182,73 | 394904,42 | 4,50 | 4,5 | 11,0 | -- | 16,0 |
| G125-4_C | Nieuwbouw - Blok G | 133182,73 | 394904,42 | 7,50 | 3,7 | 10,2 | -- | 15,2 |
| G126-1_A | Nieuwbouw - Blok G | 133186,51 | 394894,34 | 1,50 | 8,2 | 14,7 | -- | 19,7 |
| G126-1_B | Nieuwbouw - Blok G | 133186,51 | 394894,34 | 4,50 | 4,7 | 11,2 | -- | 16,2 |
| G126-1_C | Nieuwbouw - Blok G | 133186,51 | 394894,34 | 7,50 | 2,7 | 9,3 | -- | 14,3 |
| G126-2_A | Nieuwbouw - Blok G | 133174,33 | 394893,93 | 1,50 | 7,6 | 14,1 | -- | 19,1 |
| G126-2_B | Nieuwbouw - Blok G | 133174,33 | 394893,93 | 4,50 | 8,4 | 14,9 | -- | 19,9 |
| G126-2_C | Nieuwbouw - Blok G | 133174,33 | 394893,93 | 7,50 | 11,6 | 18,1 | -- | 23,1 |
| G126-3_A | Nieuwbouw - Blok G | 133183,11 | 394897,75 | 1,50 | 0,1 | 6,6 | -- | 11,6 |
| G126-3_B | Nieuwbouw - Blok G | 133183,11 | 394897,75 | 4,50 | 1,1 | 7,6 | -- | 12,6 |
| G126-3_C | Nieuwbouw - Blok G | 133183,11 | 394897,75 | 7,50 | 4,0 | 10,5 | -- | 15,5 |
| G126-4_A | Nieuwbouw - Blok G | 133180,54 | 394891,20 | 1,50 | 10,1 | 16,6 | -- | 21,6 |
| G126-4_B | Nieuwbouw - Blok G | 133180,54 | 394891,20 | 4,50 | 8,3 | 14,8 | -- | 19,8 |
| G126-4_C | Nieuwbouw - Blok G | 133180,54 | 394891,20 | 7,50 | 10,8 | 17,4 | -- | 22,4 |
| G127-1_A | Nieuwbouw - Blok G | 133187,29 | 394862,94 | 1,50 | 9,6 | 16,2 | -- | 21,2 |
| G127-1_B | Nieuwbouw - Blok G | 133187,29 | 394862,94 | 4,50 | 6,5 | 13,0 | -- | 18,0 |
| G127-1_C | Nieuwbouw - Blok G | 133187,29 | 394862,94 | 7,50 | 0,6 | 7,2 | -- | 12,2 |
| G127-2_A | Nieuwbouw - Blok G | 133174,89 | 394862,96 | 1,50 | 10,0 | 16,5 | -- | 21,5 |
| G127-2_B | Nieuwbouw - Blok G | 133174,89 | 394862,96 | 4,50 | 11,4 | 17,9 | -- | 22,9 |
| G127-2_C | Nieuwbouw - Blok G | 133174,89 | 394862,96 | 7,50 | 12,8 | 19,3 | -- | 24,3 |
| G127-3_A | Nieuwbouw - Blok G | 133183,12 | 394866,29 | 1,50 | 5,1 | 11,6 | -- | 16,6 |
| G127-3_B | Nieuwbouw - Blok G | 133183,12 | 394866,29 | 4,50 | 5,7 | 12,2 | -- | 17,2 |
| G127-3_C | Nieuwbouw - Blok G | 133183,12 | 394866,29 | 7,50 | -0,2 | 6,4 | -- | 11,4 |
| G128-1_A | Nieuwbouw - Blok G | 133187,46 | 394856,22 | 1,50 | 9,4 | 15,9 | -- | 20,9 |
| G128-1_B | Nieuwbouw - Blok G | 133187,46 | 394856,22 | 4,50 | 7,6 | 14,1 | -- | 19,1 |
| G128-1_C | Nieuwbouw - Blok G | 133187,46 | 394856,22 | 7,50 | 2,0 | 8,5 | -- | 13,5 |
| G128-2_A | Nieuwbouw - Blok G | 133174,97 | 394855,99 | 1,50 | 10,9 | 17,5 | -- | 22,5 |
| G128-2_B | Nieuwbouw - Blok G | 133174,97 | 394855,99 | 4,50 | 12,3 | 18,8 | -- | 23,8 |
| G128-2_C | Nieuwbouw - Blok G | 133174,97 | 394855,99 | 7,50 | 14,0 | 20,5 | -- | 25,5 |
| G128-3_A | Nieuwbouw - Blok G | 133183,60 | 394853,76 | 1,50 | 9,2 | 15,7 | -- | 20,7 |
| G128-3_B | Nieuwbouw - Blok G | 133183,60 | 394853,76 | 4,50 | 6,7 | 13,2 | -- | 18,2 |
| G128-3_C | Nieuwbouw - Blok G | 133183,60 | 394853,76 | 7,50 | 6,4 | 13,0 | -- | 18,0 |
| G129-1_A | Nieuwbouw - Blok G | 133187,52 | 394843,73 | 1,50 | 9,0 | 15,6 | -- | 20,6 |
| G129-1_B | Nieuwbouw - Blok G | 133187,52 | 394843,73 | 4,50 | 9,6 | 16,1 | -- | 21,1 |
| G129-1_C | Nieuwbouw - Blok G | 133187,52 | 394843,73 | 7,50 | 2,7 | 9,2 | -- | 14,2 |
| G129-2_A | Nieuwbouw - Blok G | 133175,10 | 394843,93 | 1,50 | 12,3 | 18,9 | -- | 23,9 |
| G129-2_B | Nieuwbouw - Blok G | 133175,10 | 394843,93 | 4,50 | 13,1 | 19,7 | -- | 24,7 |
| G129-2_C | Nieuwbouw - Blok G | 133175,10 | 394843,93 | 7,50 | 15,3 | 21,8 | -- | 26,8 |
| G129-3_A | Nieuwbouw - Blok G | 133183,85 | 394847,11 | 1,50 | 1,5 | 8,0 | -- | 13,0 |
| G129-3_B | Nieuwbouw - Blok G | 133183,85 | 394847,11 | 4,50 | 3,3 | 9,8 | -- | 14,8 |
| G129-3_C | Nieuwbouw - Blok G | 133183,85 | 394847,11 | 7,50 | 5,6 | 12,2 | -- | 17,2 |
| G129-4_A | Nieuwbouw - Blok G | 133181,46 | 394840,70 | 1,50 | 10,3 | 16,9 | -- | 21,9 |
| G129-4_B | Nieuwbouw - Blok G | 133181,46 | 394840,70 | 4,50 | 11,8 | 18,3 | -- | 23,3 |
| G129-4_C | Nieuwbouw - Blok G | 133181,46 | 394840,70 | 7,50 | 12,0 | 18,6 | -- | 23,6 |
| G130-1_A | Nieuwbouw - Blok G | 133162,98 | 394840,53 | 1,50 | 7,8 | 14,3 | -- | 19,3 |
| G130-1_B | Nieuwbouw - Blok G | 133162,98 | 394840,53 | 4,50 | 9,0 | 15,5 | -- | 20,5 |
| G130-1_C | Nieuwbouw - Blok G | 133162,98 | 394840,53 | 7,50 | 15,1 | 21,7 | -- | 26,7 |
| G130-2_A | Nieuwbouw - Blok G | 133162,98 | 394850,52 | 1,50 | 3,8 | 10,4 | -- | 15,4 |
| G130-2_B | Nieuwbouw - Blok G | 133162,98 | 394850,52 | 4,50 | 3,4 | 9,9 | -- | 14,9 |
| G130-2_C | Nieuwbouw - Blok G | 133162,98 | 394850,52 | 7,50 | 0,4 | 6,9 | -- | 11,9 |

Alle getoonde dB-waarden zijn A-gewogen

Rapport: Resultatentabel
Model: WII - kazerne RO LArLT
LAeq totaalresultaten voor toetspunten
Groep: Zuid
Groepsreductie: Nee

| Naam Toetspunt | Omschrijving | X | Y | Hoogte | Dag | Avond | Nacht | Etmaal |
|---|---|---|---|---|---|---|---|---|
| G130-3_A | Nieuwbouw - Blok G | 133166,04 | 394845,28 | 1,50 | 7,1 | 13,7 | -- | 18,7 |
| G130-3_B | Nieuwbouw - Blok G | 133166,04 | 394845,28 | 4,50 | 6,9 | 13,4 | -- | 18,4 |
| G130-3_C | Nieuwbouw - Blok G | 133166,04 | 394845,28 | 7,50 | 5,0 | 11,5 | -- | 16,5 |
| G131-1_A | Nieuwbouw - Blok G | 133157,31 | 394840,49 | 1,50 | 4,3 | 10,8 | -- | 15,8 |
| G131-1_B | Nieuwbouw - Blok G | 133157,31 | 394840,49 | 4,50 | 6,5 | 13,0 | -- | 18,0 |
| G131-1_C | Nieuwbouw - Blok G | 133157,31 | 394840,49 | 7,50 | 15,2 | 21,8 | -- | 26,8 |
| G131-2_A | Nieuwbouw - Blok G | 133157,69 | 394850,49 | 1,50 | 3,4 | 10,0 | -- | 15,0 |
| G131-2_B | Nieuwbouw - Blok G | 133157,69 | 394850,49 | 4,50 | 3,7 | 10,3 | -- | 15,3 |
| G131-2_C | Nieuwbouw - Blok G | 133157,69 | 394850,49 | 7,50 | 0,5 | 7,0 | -- | 12,0 |
| G132-1_A | Nieuwbouw - Blok G | 133152,13 | 394840,46 | 1,50 | 4,4 | 10,9 | -- | 15,9 |
| G132-1_B | Nieuwbouw - Blok G | 133152,13 | 394840,46 | 4,50 | 6,1 | 12,6 | -- | 17,6 |
| G132-1_C | Nieuwbouw - Blok G | 133152,13 | 394840,46 | 7,50 | 13,6 | 20,1 | -- | 25,1 |
| G132-2_A | Nieuwbouw - Blok G | 133152,14 | 394850,46 | 1,50 | 4,2 | 10,8 | -- | 15,8 |
| G132-2_B | Nieuwbouw - Blok G | 133152,14 | 394850,46 | 4,50 | 3,7 | 10,2 | -- | 15,2 |
| G132-2_C | Nieuwbouw - Blok G | 133152,14 | 394850,46 | 7,50 | 0,5 | 7,0 | -- | 12,0 |
| G133-1_A | Nieuwbouw - Blok G | 133146,51 | 394840,43 | 1,50 | 8,4 | 14,9 | -- | 19,9 |
| G133-1_B | Nieuwbouw - Blok G | 133146,51 | 394840,43 | 4,50 | 12,3 | 18,8 | -- | 23,8 |
| G133-1_C | Nieuwbouw - Blok G | 133146,51 | 394840,43 | 7,50 | 13,9 | 20,4 | -- | 25,4 |
| G133-2_A | Nieuwbouw - Blok G | 133146,59 | 394850,43 | 1,50 | 3,9 | 10,4 | -- | 15,4 |
| G133-2_B | Nieuwbouw - Blok G | 133146,59 | 394850,43 | 4,50 | 3,2 | 9,8 | -- | 14,8 |
| G133-2_C | Nieuwbouw - Blok G | 133146,59 | 394850,43 | 7,50 | 0,8 | 7,3 | -- | 12,3 |
| G133-3_A | Nieuwbouw - Blok G | 133143,89 | 394843,10 | 1,50 | 6,1 | 12,7 | -- | 17,7 |
| G133-3_B | Nieuwbouw - Blok G | 133143,89 | 394843,10 | 4,50 | 13,9 | 20,4 | -- | 25,4 |
| G133-3_C | Nieuwbouw - Blok G | 133143,89 | 394843,10 | 7,50 | 16,2 | 22,7 | -- | 27,7 |
| H080-1_A | Nieuwbouw - blok H | 133150,61 | 394832,39 | 1,50 | 6,4 | 13,0 | -- | 18,0 |
| H080-1_B | Nieuwbouw - blok H | 133150,61 | 394832,39 | 4,50 | 8,5 | 15,0 | -- | 20,0 |
| H080-2_A | Nieuwbouw - blok H | 133150,44 | 394822,27 | 1,50 | 12,6 | 19,1 | -- | 24,1 |
| H080-2_B | Nieuwbouw - blok H | 133150,44 | 394822,27 | 4,50 | 13,5 | 20,0 | -- | 25,0 |
| H080-3_A | Nieuwbouw - blok H | 133148,12 | 394827,32 | 1,50 | 11,1 | 17,7 | -- | 22,7 |
| H080-3_B | Nieuwbouw - blok H | 133148,12 | 394827,32 | 4,50 | 12,8 | 19,3 | -- | 24,3 |
| H081-1_A | Nieuwbouw - Blok H | 133156,47 | 394832,43 | 1,50 | 4,5 | 11,0 | -- | 16,0 |
| H081-1_B | Nieuwbouw - Blok H | 133156,47 | 394832,43 | 4,50 | 7,0 | 13,5 | -- | 18,5 |
| H081-2_A | Nieuwbouw - Blok H | 133156,22 | 394822,30 | 1,50 | 15,3 | 21,8 | -- | 26,8 |
| H081-2_B | Nieuwbouw - Blok H | 133156,22 | 394822,30 | 4,50 | 15,8 | 22,3 | -- | 27,3 |
| H082-1_A | Nieuwbouw - Blok H | 133161,60 | 394832,46 | 1,50 | 4,0 | 10,6 | -- | 15,6 |
| H082-1_B | Nieuwbouw - Blok H | 133161,60 | 394832,46 | 4,50 | 6,3 | 12,8 | -- | 17,8 |
| H082-2_A | Nieuwbouw - Blok H | 133161,76 | 394822,33 | 1,50 | 14,4 | 20,9 | -- | 25,9 |
| H082-2_B | Nieuwbouw - Blok H | 133161,76 | 394822,33 | 4,50 | 14,7 | 21,2 | -- | 26,2 |
| H082-3_A | Nieuwbouw - Blok H | 133164,57 | 394827,73 | 1,50 | 10,2 | 16,7 | -- | 21,7 |
| H082-3_B | Nieuwbouw - Blok H | 133164,57 | 394827,73 | 4,50 | 10,9 | 17,4 | -- | 22,4 |
| H083-1_A | Nieuwbouw - Blok H | 133187,54 | 394821,77 | 1,50 | 6,8 | 13,3 | -- | 18,3 |
| H083-1_B | Nieuwbouw - Blok H | 133187,54 | 394821,77 | 4,50 | 7,5 | 14,0 | -- | 19,0 |
| H083-1_C | Nieuwbouw - Blok H | 133187,54 | 394821,77 | 7,50 | 1,7 | 8,3 | -- | 13,3 |
| H083-2_A | Nieuwbouw - Blok H | 133175,30 | 394821,79 | 1,50 | 13,4 | 19,9 | -- | 24,9 |
| H083-2_B | Nieuwbouw - Blok H | 133175,30 | 394821,79 | 4,50 | 14,4 | 20,9 | -- | 25,9 |
| H083-2_C | Nieuwbouw - Blok H | 133175,30 | 394821,79 | 7,50 | 16,0 | 22,5 | -- | 27,5 |
| H083-3_A | Nieuwbouw - Blok H | 133183,51 | 394824,55 | 1,50 | 7,2 | 13,8 | -- | 18,8 |
| H083-3_B | Nieuwbouw - Blok H | 133183,51 | 394824,55 | 4,50 | 8,1 | 14,6 | -- | 19,6 |
| H083-3_C | Nieuwbouw - Blok H | 133183,51 | 394824,55 | 7,50 | 9,0 | 15,6 | -- | 20,6 |
| H084-1_A | Nieuwbouw - Blok H | 133187,65 | 394815,75 | 1,50 | 6,2 | 12,7 | -- | 17,7 |
| H084-1_B | Nieuwbouw - Blok H | 133187,65 | 394815,75 | 4,50 | 6,7 | 13,3 | -- | 18,3 |
| H084-1_C | Nieuwbouw - Blok H | 133187,65 | 394815,75 | 7,50 | 2,8 | 9,3 | -- | 14,3 |
| H084-2_A | Nieuwbouw - Blok H | 133175,34 | 394815,03 | 1,50 | 13,8 | 20,3 | -- | 25,3 |
| H084-2_B | Nieuwbouw - Blok H | 133175,34 | 394815,03 | 4,50 | 14,9 | 21,4 | -- | 26,4 |
| H084-2_C | Nieuwbouw - Blok H | 133175,34 | 394815,03 | 7,50 | 16,3 | 22,8 | -- | 27,8 |
| H084-3_A | Nieuwbouw - Blok H | 133184,09 | 394812,08 | 1,50 | 5,5 | 12,1 | -- | 17,1 |
| H084-3_B | Nieuwbouw - Blok H | 133184,09 | 394812,08 | 4,50 | 7,3 | 13,8 | -- | 18,8 |
| H084-3_C | Nieuwbouw - Blok H | 133184,09 | 394812,08 | 7,50 | 7,9 | 14,4 | -- | 19,4 |
| H085-1_A | Nieuwbouw - Blok H | 133187,71 | 394802,39 | 1,50 | 7,7 | 14,2 | -- | 19,2 |

Alle getoonde dB-waarden zijn A-gewogen

Rapport: Resultatentabel
Model: WII - kazerne RO LArLT
LAeq totaalresultaten voor toetspunten
Groep: Zuid
Groepsreductie: Nee

| Naam Toetspunt | Omschrijving | X | Y | Hoogte | Dag | Avond | Nacht | Etmaal |
|---|---|---|---|---|---|---|---|---|
| H085-1_B | Nieuwbouw - Blok H | 133187,71 | 394802,39 | 4,50 | 4,8 | 11,3 | -- | 16,3 |
| H085-1_C | Nieuwbouw - Blok H | 133187,71 | 394802,39 | 7,50 | 3,0 | 9,5 | -- | 14,5 |
| H085-2_A | Nieuwbouw - Blok H | 133175,42 | 394802,24 | 1,50 | 14,4 | 20,9 | -- | 25,9 |
| H085-2_B | Nieuwbouw - Blok H | 133175,42 | 394802,24 | 4,50 | 15,8 | 22,4 | -- | 27,4 |
| H085-2_C | Nieuwbouw - Blok H | 133175,42 | 394802,24 | 7,50 | 17,3 | 23,9 | -- | 28,9 |
| H085-3_A | Nieuwbouw - Blok H | 133184,11 | 394805,52 | 1,50 | 3,0 | 9,5 | -- | 14,5 |
| H085-3_B | Nieuwbouw - Blok H | 133184,11 | 394805,52 | 4,50 | 7,7 | 14,3 | -- | 19,3 |
| H085-3_C | Nieuwbouw - Blok H | 133184,11 | 394805,52 | 7,50 | 9,8 | 16,3 | -- | 21,3 |
| H086-1_A | Nieuwbouw - Blok H | 133187,73 | 394796,53 | 1,50 | 9,9 | 16,4 | -- | 21,4 |
| H086-1_B | Nieuwbouw - Blok H | 133187,73 | 394796,53 | 4,50 | 4,1 | 10,6 | -- | 15,6 |
| H086-1_C | Nieuwbouw - Blok H | 133187,73 | 394796,53 | 7,50 | 3,8 | 10,3 | -- | 15,3 |
| H086-2_A | Nieuwbouw - Blok H | 133175,46 | 394796,13 | 1,50 | 14,8 | 21,3 | -- | 26,3 |
| H086-2_B | Nieuwbouw - Blok H | 133175,46 | 394796,13 | 4,50 | 16,0 | 22,5 | -- | 27,5 |
| H086-2_C | Nieuwbouw - Blok H | 133175,46 | 394796,13 | 7,50 | 17,4 | 24,0 | -- | 29,0 |
| H086-3_A | Nieuwbouw - Blok H | 133181,88 | 394793,12 | 1,50 | 11,1 | 17,7 | -- | 22,7 |
| H086-3_B | Nieuwbouw - Blok H | 133181,88 | 394793,12 | 4,50 | 11,4 | 17,9 | -- | 22,9 |
| H086-3_C | Nieuwbouw - Blok H | 133181,88 | 394793,12 | 7,50 | 13,4 | 20,0 | -- | 25,0 |
| H087-1_A | Nieuwbouw - Blok H | 133187,37 | 394782,13 | 1,50 | 11,7 | 18,2 | -- | 23,2 |
| H087-1_B | Nieuwbouw - Blok H | 133187,37 | 394782,13 | 4,50 | 4,0 | 10,5 | -- | 15,5 |
| H087-1_C | Nieuwbouw - Blok H | 133187,37 | 394782,13 | 7,50 | 5,0 | 11,5 | -- | 16,5 |
| H087-2_A | Nieuwbouw - Blok H | 133175,16 | 394782,08 | 1,50 | 15,0 | 21,5 | -- | 26,5 |
| H087-2_B | Nieuwbouw - Blok H | 133175,16 | 394782,08 | 4,50 | 16,4 | 22,9 | -- | 27,9 |
| H087-2_C | Nieuwbouw - Blok H | 133175,16 | 394782,08 | 7,50 | 17,9 | 24,4 | -- | 29,4 |
| H087-3_A | Nieuwbouw - Blok H | 133181,89 | 394784,98 | 1,50 | 8,3 | 14,8 | -- | 19,8 |
| H087-3_B | Nieuwbouw - Blok H | 133181,89 | 394784,98 | 4,50 | 9,3 | 15,8 | -- | 20,8 |
| H087-3_C | Nieuwbouw - Blok H | 133181,89 | 394784,98 | 7,50 | 11,2 | 17,7 | -- | 22,7 |
| H088-1_A | Nieuwbouw - Blok H | 133187,41 | 394776,21 | 1,50 | 12,4 | 18,9 | -- | 23,9 |
| H088-1_B | Nieuwbouw - Blok H | 133187,41 | 394776,21 | 4,50 | 4,2 | 10,7 | -- | 15,7 |
| H088-1_C | Nieuwbouw - Blok H | 133187,41 | 394776,21 | 7,50 | 5,8 | 12,3 | -- | 17,3 |
| H088-2_A | Nieuwbouw - Blok H | 133175,14 | 394775,58 | 1,50 | 14,7 | 21,2 | -- | 26,2 |
| H088-2_B | Nieuwbouw - Blok H | 133175,14 | 394775,58 | 4,50 | 16,4 | 22,9 | -- | 27,9 |
| H088-2_C | Nieuwbouw - Blok H | 133175,14 | 394775,58 | 7,50 | 17,9 | 24,4 | -- | 29,4 |
| H088-3_A | Nieuwbouw - Blok H | 133184,18 | 394772,86 | 1,50 | 11,9 | 18,4 | -- | 23,4 |
| H088-3_B | Nieuwbouw - Blok H | 133184,18 | 394772,86 | 4,50 | 11,6 | 18,1 | -- | 23,1 |
| H088-3_C | Nieuwbouw - Blok H | 133184,18 | 394772,86 | 7,50 | 14,2 | 20,8 | -- | 25,8 |
| H089-1_A | Nieuwbouw - Blok H | 133187,47 | 394763,15 | 1,50 | 13,8 | 20,3 | -- | 25,3 |
| H089-1_B | Nieuwbouw - Blok H | 133187,47 | 394763,15 | 4,50 | 7,2 | 13,7 | -- | 18,7 |
| H089-1_C | Nieuwbouw - Blok H | 133187,47 | 394763,15 | 7,50 | 8,2 | 14,8 | -- | 19,8 |
| H089-2_A | Nieuwbouw - Blok H | 133175,14 | 394762,58 | 1,50 | 13,6 | 20,2 | -- | 25,2 |
| H089-2_B | Nieuwbouw - Blok H | 133175,14 | 394762,58 | 4,50 | 15,6 | 22,1 | -- | 27,1 |
| H089-2_C | Nieuwbouw - Blok H | 133175,14 | 394762,58 | 7,50 | 18,1 | 24,6 | -- | 29,6 |
| H089-3_A | Nieuwbouw - Blok H | 133184,14 | 394766,32 | 1,50 | 6,0 | 12,5 | -- | 17,5 |
| H089-3_B | Nieuwbouw - Blok H | 133184,14 | 394766,32 | 4,50 | 9,7 | 16,3 | -- | 21,3 |
| H089-3_C | Nieuwbouw - Blok H | 133184,14 | 394766,32 | 7,50 | 12,3 | 18,8 | -- | 23,8 |
| H089-4_A | Nieuwbouw - Blok H | 133182,00 | 394759,80 | 1,50 | 14,6 | 21,1 | -- | 26,1 |
| H089-4_B | Nieuwbouw - Blok H | 133182,00 | 394759,80 | 4,50 | 16,4 | 23,0 | -- | 28,0 |
| H089-4_C | Nieuwbouw - Blok H | 133182,00 | 394759,80 | 7,50 | 18,5 | 25,0 | -- | 30,0 |
| H090-1_A | Nieuwbouw - Blok H | 133183,12 | 394734,61 | 1,50 | 23,8 | 30,4 | -- | 35,4 |
| H090-1_B | Nieuwbouw - Blok H | 133183,12 | 394734,61 | 4,50 | 24,7 | 31,2 | -- | 36,2 |
| H090-1_C | Nieuwbouw - Blok H | 133183,12 | 394734,61 | 7,50 | 25,8 | 32,3 | -- | 37,3 |
| H090-2_A | Nieuwbouw - Blok H | 133183,72 | 394745,85 | 1,50 | 11,4 | 18,0 | -- | 23,0 |
| H090-2_B | Nieuwbouw - Blok H | 133183,72 | 394745,85 | 4,50 | 14,5 | 21,1 | -- | 26,1 |
| H090-3_A | Nieuwbouw - Blok H | 133187,73 | 394741,35 | 1,50 | 14,5 | 21,0 | -- | 26,0 |
| H090-3_B | Nieuwbouw - Blok H | 133187,73 | 394741,35 | 4,50 | 10,1 | 16,6 | -- | 21,6 |
| H090-4_A | Nieuwbouw - Blok H | 133179,76 | 394737,81 | 1,50 | 22,6 | 29,1 | -- | 34,1 |
| H090-4_B | Nieuwbouw - Blok H | 133179,76 | 394737,81 | 4,50 | 23,4 | 30,0 | -- | 35,0 |
| H090-4_C | Nieuwbouw - Blok H | 133179,76 | 394737,81 | 7,50 | 24,6 | 31,2 | -- | 36,2 |
| H090-5_A | Nieuwbouw - Blok H | 133182,81 | 394743,42 | 7,50 | 15,4 | 21,9 | -- | 26,9 |
| H090-6_A | Nieuwbouw - Blok H | 133185,68 | 394741,09 | 7,50 | 10,9 | 17,4 | -- | 22,4 |

Alle getoonde dB-waarden zijn A-gewogen

Rapport: Resultatentabel
Model: WII - kazerne RO LArLT
LAeq totaalresultaten voor toetspunten
Groep: Zuid
Groepsreductie: Nee

| Naam Toetspunt | Omschrijving | X | Y | Hoogte | Dag | Avond | Nacht | Etmaal |
|---|---|---|---|---|---|---|---|---|
| H091-1_A | Nieuwbouw - Blok H | 133173,32 | 394734,57 | 1,50 | 24,2 | 30,8 | -- | 35,8 |
| H091-1_B | Nieuwbouw - Blok H | 133173,32 | 394734,57 | 4,50 | 27,8 | 34,3 | -- | 39,3 |
| H091-1_C | Nieuwbouw - Blok H | 133173,32 | 394734,57 | 7,50 | 28,8 | 35,3 | -- | 40,3 |
| H091-2_A | Nieuwbouw - Blok H | 133173,60 | 394745,88 | 1,50 | 8,4 | 15,0 | -- | 20,0 |
| H091-2_B | Nieuwbouw - Blok H | 133173,60 | 394745,88 | 4,50 | 10,3 | 16,8 | -- | 21,8 |
| H091-3_A | Nieuwbouw - Blok H | 133176,07 | 394738,01 | 1,50 | 17,3 | 23,8 | -- | 28,8 |
| H091-3_B | Nieuwbouw - Blok H | 133176,07 | 394738,01 | 4,50 | 18,8 | 25,4 | -- | 30,4 |
| H091-3_C | Nieuwbouw - Blok H | 133176,07 | 394738,01 | 7,50 | 20,1 | 26,6 | -- | 31,6 |
| H091-4_A | Nieuwbouw - Blok H | 133170,26 | 394737,04 | 1,50 | 24,1 | 30,6 | -- | 35,6 |
| H091-4_B | Nieuwbouw - Blok H | 133170,26 | 394737,04 | 4,50 | 27,2 | 33,8 | -- | 38,8 |
| H091-4_C | Nieuwbouw - Blok H | 133170,26 | 394737,04 | 7,50 | 28,2 | 34,7 | -- | 39,7 |
| H091-5_A | Nieuwbouw - Blok H | 133173,49 | 394743,44 | 7,50 | 11,6 | 18,1 | -- | 23,1 |
| H092-1_A | Nieuwbouw - Blok H | 133163,74 | 394734,64 | 1,50 | 24,5 | 31,0 | -- | 36,0 |
| H092-1_B | Nieuwbouw - Blok H | 133163,74 | 394734,64 | 4,50 | 26,0 | 32,6 | -- | 37,6 |
| H092-1_C | Nieuwbouw - Blok H | 133163,74 | 394734,64 | 7,50 | 29,4 | 35,9 | -- | 40,9 |
| H092-2_A | Nieuwbouw - Blok H | 133163,16 | 394745,85 | 1,50 | 9,2 | 15,8 | -- | 20,8 |
| H092-2_B | Nieuwbouw - Blok H | 133163,16 | 394745,85 | 4,50 | 11,2 | 17,7 | -- | 22,7 |
| H092-3_A | Nieuwbouw - Blok H | 133166,46 | 394738,17 | 1,50 | 17,3 | 23,9 | -- | 28,9 |
| H092-3_B | Nieuwbouw - Blok H | 133166,46 | 394738,17 | 4,50 | 19,4 | 26,0 | -- | 31,0 |
| H092-3_C | Nieuwbouw - Blok H | 133166,46 | 394738,17 | 7,50 | 20,0 | 26,5 | -- | 31,5 |
| H092-4_A | Nieuwbouw - Blok H | 133160,42 | 394738,18 | 1,50 | 24,1 | 30,6 | -- | 35,6 |
| H092-4_B | Nieuwbouw - Blok H | 133160,42 | 394738,18 | 4,50 | 24,5 | 31,1 | -- | 36,1 |
| H092-4_C | Nieuwbouw - Blok H | 133160,42 | 394738,18 | 7,50 | 27,7 | 34,2 | -- | 39,2 |
| H092-5_A | Nieuwbouw - Blok H | 133163,10 | 394743,44 | 7,50 | 12,2 | 18,7 | -- | 23,7 |
| H093-1_A | Nieuwbouw - Blok H | 133153,94 | 394734,35 | 1,50 | 25,0 | 31,5 | -- | 36,5 |
| H093-1_B | Nieuwbouw - Blok H | 133153,94 | 394734,35 | 4,50 | 26,6 | 33,1 | -- | 38,1 |
| H093-1_C | Nieuwbouw - Blok H | 133153,94 | 394734,35 | 7,50 | 27,5 | 34,1 | -- | 39,1 |
| H093-2_A | Nieuwbouw - Blok H | 133154,36 | 394745,81 | 1,50 | 10,5 | 17,0 | -- | 22,0 |
| H093-2_B | Nieuwbouw - Blok H | 133154,36 | 394745,81 | 4,50 | 12,7 | 19,3 | -- | 24,3 |
| H093-3_A | Nieuwbouw - Blok H | 133156,75 | 394737,95 | 1,50 | 19,6 | 26,1 | -- | 31,1 |
| H093-3_B | Nieuwbouw - Blok H | 133156,75 | 394737,95 | 4,50 | 20,3 | 26,9 | -- | 31,9 |
| H093-3_C | Nieuwbouw - Blok H | 133156,75 | 394737,95 | 7,50 | 21,4 | 27,9 | -- | 32,9 |
| H093-4_A | Nieuwbouw - Blok H | 133150,96 | 394738,12 | 1,50 | 25,1 | 31,7 | -- | 36,7 |
| H093-4_B | Nieuwbouw - Blok H | 133150,96 | 394738,12 | 4,50 | 26,2 | 32,7 | -- | 37,7 |
| H093-4_C | Nieuwbouw - Blok H | 133150,96 | 394738,12 | 7,50 | 27,1 | 33,6 | -- | 38,6 |
| H093-5_A | Nieuwbouw - Blok H | 133153,73 | 394743,15 | 7,50 | 13,7 | 20,2 | -- | 25,2 |
| H094-1_A | Nieuwbouw - Blok H | 133144,48 | 394734,25 | 1,50 | 25,4 | 31,9 | -- | 36,9 |
| H094-1_B | Nieuwbouw - Blok H | 133144,48 | 394734,25 | 4,50 | 27,1 | 33,6 | -- | 38,6 |
| H094-1_C | Nieuwbouw - Blok H | 133144,48 | 394734,25 | 7,50 | 30,4 | 36,9 | -- | 41,9 |
| H094-2_A | Nieuwbouw - Blok H | 133144,64 | 394745,77 | 1,50 | 14,5 | 21,1 | -- | 26,1 |
| H094-2_B | Nieuwbouw - Blok H | 133144,64 | 394745,77 | 4,50 | 16,0 | 22,6 | -- | 27,6 |
| H094-3_A | Nieuwbouw - Blok H | 133147,25 | 394737,73 | 1,50 | 20,0 | 26,5 | -- | 31,5 |
| H094-3_B | Nieuwbouw - Blok H | 133147,25 | 394737,73 | 4,50 | 22,6 | 29,1 | -- | 34,1 |
| H094-3_C | Nieuwbouw - Blok H | 133147,25 | 394737,73 | 7,50 | 23,4 | 29,9 | -- | 34,9 |
| H094-4_A | Nieuwbouw - Blok H | 133141,31 | 394737,64 | 1,50 | 25,1 | 31,6 | -- | 36,6 |
| H094-4_B | Nieuwbouw - Blok H | 133141,31 | 394737,64 | 4,50 | 25,7 | 32,2 | -- | 37,2 |
| H094-4_C | Nieuwbouw - Blok H | 133141,31 | 394737,64 | 7,50 | 28,4 | 34,9 | -- | 39,9 |
| H094-5_A | Nieuwbouw - Blok H | 133144,42 | 394743,10 | 7,50 | 16,9 | 23,4 | -- | 28,4 |
| H095-1_A | Nieuwbouw - Blok H | 133134,78 | 394734,14 | 1,50 | 26,6 | 33,1 | -- | 38,1 |
| H095-1_B | Nieuwbouw - Blok H | 133134,78 | 394734,14 | 4,50 | 28,4 | 35,0 | -- | 40,0 |
| H095-1_C | Nieuwbouw - Blok H | 133134,78 | 394734,14 | 7,50 | 28,3 | 34,9 | -- | 39,9 |
| H095-2_A | Nieuwbouw - Blok H | 133135,05 | 394745,66 | 1,50 | 15,8 | 22,3 | -- | 27,3 |
| H095-2_B | Nieuwbouw - Blok H | 133135,05 | 394745,66 | 4,50 | 17,7 | 24,2 | -- | 29,2 |
| H095-3_A | Nieuwbouw - Blok H | 133137,67 | 394737,52 | 1,50 | 23,0 | 29,6 | -- | 34,6 |
| H095-3_B | Nieuwbouw - Blok H | 133137,67 | 394737,52 | 4,50 | 24,1 | 30,6 | -- | 35,6 |
| H095-3_C | Nieuwbouw - Blok H | 133137,67 | 394737,52 | 7,50 | 24,9 | 31,5 | -- | 36,5 |
| H095-4_A | Nieuwbouw - Blok H | 133131,79 | 394737,70 | 1,50 | 23,8 | 30,3 | -- | 35,3 |
| H095-4_B | Nieuwbouw - Blok H | 133131,79 | 394737,70 | 4,50 | 25,3 | 31,8 | -- | 36,8 |
| H095-4_C | Nieuwbouw - Blok H | 133131,79 | 394737,70 | 7,50 | 26,3 | 32,8 | -- | 37,8 |

Alle getoonde dB-waarden zijn A-gewogen

Rapport: Resultatentabel
Model: WII - kazerne RO LArLT
LAeq totaalresultaten voor toetspunten
Groep: Zuid
Groepsreductie: Nee

| Naam Toetspunt | Omschrijving | X | Y | Hoogte | Dag | Avond | Nacht | Etmaal |
|---|---|---|---|---|---|---|---|---|
| H095-5_A | Nieuwbouw - Blok H | 133134,68 | 394742,97 | 7,50 | 19,9 | 26,5 | -- | 31,5 |
| H096-1_A | Nieuwbouw - Blok H | 133125,03 | 394734,12 | 1,50 | 26,0 | 32,5 | -- | 37,5 |
| H096-1_B | Nieuwbouw - Blok H | 133125,03 | 394734,12 | 4,50 | 27,9 | 34,4 | -- | 39,4 |
| H096-1_C | Nieuwbouw - Blok H | 133125,03 | 394734,12 | 7,50 | 31,1 | 37,6 | -- | 42,6 |
| H096-2_A | Nieuwbouw - Blok H | 133124,83 | 394745,54 | 1,50 | 12,9 | 19,4 | -- | 24,4 |
| H096-2_B | Nieuwbouw - Blok H | 133124,83 | 394745,54 | 4,50 | 16,9 | 23,4 | -- | 28,4 |
| H096-3_A | Nieuwbouw - Blok H | 133128,18 | 394737,36 | 1,50 | 24,0 | 30,5 | -- | 35,5 |
| H096-3_B | Nieuwbouw - Blok H | 133128,18 | 394737,36 | 4,50 | 24,0 | 30,5 | -- | 35,5 |
| H096-3_C | Nieuwbouw - Blok H | 133128,18 | 394737,36 | 7,50 | 24,9 | 31,5 | -- | 36,5 |
| H096-4_A | Nieuwbouw - Blok H | 133122,13 | 394737,69 | 1,50 | 25,2 | 31,7 | -- | 36,7 |
| H096-4_B | Nieuwbouw - Blok H | 133122,13 | 394737,69 | 4,50 | 27,2 | 33,7 | -- | 38,7 |
| H096-4_C | Nieuwbouw - Blok H | 133122,13 | 394737,69 | 7,50 | 27,8 | 34,3 | -- | 39,3 |
| H096-5_A | Nieuwbouw - Blok H | 133124,88 | 394742,96 | 7,50 | 19,0 | 25,5 | -- | 30,5 |
| H097-1_A | Nieuwbouw - Blok H | 133122,67 | 394760,43 | 1,50 | 20,7 | 27,3 | -- | 32,3 |
| H097-1_B | Nieuwbouw - Blok H | 133122,67 | 394760,43 | 4,50 | 22,0 | 28,5 | -- | 33,5 |
| H097-1_C | Nieuwbouw - Blok H | 133122,67 | 394760,43 | 7,50 | 23,9 | 30,4 | -- | 35,4 |
| H097-2_A | Nieuwbouw - Blok H | 133132,63 | 394760,32 | 1,50 | 14,6 | 21,1 | -- | 26,1 |
| H097-2_B | Nieuwbouw - Blok H | 133132,63 | 394760,32 | 4,50 | 18,4 | 24,9 | -- | 29,9 |
| H097-2_C | Nieuwbouw - Blok H | 133132,63 | 394760,32 | 7,50 | 19,6 | 26,1 | -- | 31,1 |
| H097-3_A | Nieuwbouw - Blok H | 133127,55 | 394757,97 | 1,50 | 20,0 | 26,5 | -- | 31,5 |
| H097-3_B | Nieuwbouw - Blok H | 133127,55 | 394757,97 | 4,50 | 22,8 | 29,3 | -- | 34,3 |
| H097-3_C | Nieuwbouw - Blok H | 133127,55 | 394757,97 | 7,50 | 24,5 | 31,0 | -- | 36,0 |
| H098-1_A | Nieuwbouw - Blok H | 133122,61 | 394765,92 | 1,50 | 19,5 | 26,1 | -- | 31,1 |
| H098-1_B | Nieuwbouw - Blok H | 133122,61 | 394765,92 | 4,50 | 20,8 | 27,3 | -- | 32,3 |
| H098-1_C | Nieuwbouw - Blok H | 133122,61 | 394765,92 | 7,50 | 22,9 | 29,4 | -- | 34,4 |
| H098-2_A | Nieuwbouw - Blok H | 133132,56 | 394765,92 | 1,50 | 13,5 | 20,0 | -- | 25,0 |
| H098-2_B | Nieuwbouw - Blok H | 133132,56 | 394765,92 | 4,50 | 15,4 | 21,9 | -- | 26,9 |
| H098-2_C | Nieuwbouw - Blok H | 133132,56 | 394765,92 | 7,50 | 16,7 | 23,3 | -- | 28,3 |
| H099-1_A | Nieuwbouw - Blok H | 133122,53 | 394771,75 | 1,50 | 19,0 | 25,5 | -- | 30,5 |
| H099-1_B | Nieuwbouw - Blok H | 133122,53 | 394771,75 | 4,50 | 20,1 | 26,7 | -- | 31,7 |
| H099-1_C | Nieuwbouw - Blok H | 133122,53 | 394771,75 | 7,50 | 22,6 | 29,1 | -- | 34,1 |
| H099-2_A | Nieuwbouw - Blok H | 133132,49 | 394771,78 | 1,50 | 12,2 | 18,7 | -- | 23,7 |
| H099-2_B | Nieuwbouw - Blok H | 133132,49 | 394771,78 | 4,50 | 13,8 | 20,3 | -- | 25,3 |
| H099-2_C | Nieuwbouw - Blok H | 133132,49 | 394771,78 | 7,50 | 15,1 | 21,6 | -- | 26,6 |
| H100-1_A | Nieuwbouw - Blok H | 133122,47 | 394776,74 | 1,50 | 19,6 | 26,2 | -- | 31,2 |
| H100-1_B | Nieuwbouw - Blok H | 133122,47 | 394776,74 | 4,50 | 20,7 | 27,3 | -- | 32,3 |
| H100-1_C | Nieuwbouw - Blok H | 133122,47 | 394776,74 | 7,50 | 23,0 | 29,5 | -- | 34,5 |
| H100-2_A | Nieuwbouw - Blok H | 133132,43 | 394776,73 | 1,50 | 11,3 | 17,8 | -- | 22,8 |
| H100-2_B | Nieuwbouw - Blok H | 133132,43 | 394776,73 | 4,50 | 13,5 | 20,0 | -- | 25,0 |
| H100-2_C | Nieuwbouw - Blok H | 133132,43 | 394776,73 | 7,50 | 14,3 | 20,8 | -- | 25,8 |
| H101-1_A | Nieuwbouw - Blok H | 133121,10 | 394782,20 | 1,50 | 18,7 | 25,2 | -- | 30,2 |
| H101-1_B | Nieuwbouw - Blok H | 133121,10 | 394782,20 | 4,50 | 19,5 | 26,0 | -- | 31,0 |
| H101-1_C | Nieuwbouw - Blok H | 133121,10 | 394782,20 | 7,50 | 20,7 | 27,3 | -- | 32,3 |
| H101-2_A | Nieuwbouw - Blok H | 133130,87 | 394782,59 | 1,50 | 8,2 | 14,7 | -- | 19,7 |
| H101-2_B | Nieuwbouw - Blok H | 133130,87 | 394782,59 | 4,50 | 8,3 | 14,8 | -- | 19,8 |
| H101-2_C | Nieuwbouw - Blok H | 133130,87 | 394782,59 | 7,50 | 7,8 | 14,3 | -- | 19,3 |
| H102-1_A | Nieuwbouw - Blok H | 133121,04 | 394787,58 | 1,50 | 17,9 | 24,5 | -- | 29,5 |
| H102-1_B | Nieuwbouw - Blok H | 133121,04 | 394787,58 | 4,50 | 18,7 | 25,2 | -- | 30,2 |
| H102-1_C | Nieuwbouw - Blok H | 133121,04 | 394787,58 | 7,50 | 19,9 | 26,4 | -- | 31,4 |
| H102-2_A | Nieuwbouw - Blok H | 133130,82 | 394787,57 | 1,50 | 10,3 | 16,9 | -- | 21,9 |
| H102-2_B | Nieuwbouw - Blok H | 133130,82 | 394787,57 | 4,50 | 11,5 | 18,0 | -- | 23,0 |
| H102-2_C | Nieuwbouw - Blok H | 133130,82 | 394787,57 | 7,50 | 13,1 | 19,7 | -- | 24,7 |
| H103-1_A | Nieuwbouw - Blok H | 133120,98 | 394793,36 | 1,50 | 17,6 | 24,1 | -- | 29,1 |
| H103-1_B | Nieuwbouw - Blok H | 133120,98 | 394793,36 | 4,50 | 18,4 | 24,9 | -- | 29,9 |
| H103-1_C | Nieuwbouw - Blok H | 133120,98 | 394793,36 | 7,50 | 19,4 | 25,9 | -- | 30,9 |
| H103-2_A | Nieuwbouw - Blok H | 133130,76 | 394793,27 | 1,50 | 10,2 | 16,7 | -- | 21,7 |
| H103-2_B | Nieuwbouw - Blok H | 133130,76 | 394793,27 | 4,50 | 11,2 | 17,7 | -- | 22,7 |
| H103-2_C | Nieuwbouw - Blok H | 133130,76 | 394793,27 | 7,50 | 12,5 | 19,0 | -- | 24,0 |
| H104-1_A | Nieuwbouw - Blok H | 133120,92 | 394799,63 | 1,50 | 17,0 | 23,5 | -- | 28,5 |

Alle getoonde dB-waarden zijn A-gewogen

Rapport: Resultatentabel
Model: WII - kazerne RO LArLT
LAeq totaalresultaten voor toetspunten
Groep: Zuid
Groepsreductie: Nee

| Naam Toetspunt | Omschrijving | X | Y | Hoogte | Dag | Avond | Nacht | Etmaal |
|---|---|---|---|---|---|---|---|---|
| H104-1_B | Nieuwbouw - Blok H | 133120,92 | 394799,63 | 4,50 | 17,7 | 24,3 | -- | 29,3 |
| H104-1_C | Nieuwbouw - Blok H | 133120,92 | 394799,63 | 7,50 | 18,7 | 25,3 | -- | 30,3 |
| H104-2_A | Nieuwbouw - Blok H | 133130,70 | 394799,13 | 1,50 | 10,8 | 17,3 | -- | 22,3 |
| H104-2_B | Nieuwbouw - Blok H | 133130,70 | 394799,13 | 4,50 | 11,9 | 18,4 | -- | 23,4 |
| H104-2_C | Nieuwbouw - Blok H | 133130,70 | 394799,13 | 7,50 | 12,2 | 18,7 | -- | 23,7 |
| H105-1_A | Nieuwbouw - Blok H | 133120,87 | 394804,68 | 1,50 | 16,6 | 23,2 | -- | 28,2 |
| H105-1_B | Nieuwbouw - Blok H | 133120,87 | 394804,68 | 4,50 | 17,5 | 24,0 | -- | 29,0 |
| H105-1_C | Nieuwbouw - Blok H | 133120,87 | 394804,68 | 7,50 | 18,3 | 24,8 | -- | 29,8 |
| H105-2_A | Nieuwbouw - Blok H | 133130,64 | 394804,75 | 1,50 | 10,8 | 17,3 | -- | 22,3 |
| H105-2_B | Nieuwbouw - Blok H | 133130,64 | 394804,75 | 4,50 | 11,9 | 18,4 | -- | 23,4 |
| H105-2_C | Nieuwbouw - Blok H | 133130,64 | 394804,75 | 7,50 | 11,7 | 18,2 | -- | 23,2 |
| H105-3_A | Nieuwbouw - Blok H | 133122,58 | 394808,26 | 1,50 | 7,8 | 14,3 | -- | 19,3 |
| H105-3_B | Nieuwbouw - Blok H | 133122,58 | 394808,26 | 4,50 | 9,1 | 15,6 | -- | 20,6 |
| H105-3_C | Nieuwbouw - Blok H | 133122,58 | 394808,26 | 7,50 | 7,2 | 13,7 | -- | 18,7 |
| H106-1_A | Nieuwbouw - Blok H | 133124,29 | 394811,14 | 1,50 | 8,0 | 14,5 | -- | 19,5 |
| H106-1_B | Nieuwbouw - Blok H | 133124,29 | 394811,14 | 4,50 | 9,3 | 15,9 | -- | 20,9 |
| H106-1_C | Nieuwbouw - Blok H | 133124,29 | 394811,14 | 7,50 | 10,5 | 17,1 | -- | 22,1 |
| H106-2_A | Nieuwbouw - Blok H | 133134,37 | 394811,63 | 1,50 | 12,8 | 19,3 | -- | 24,3 |
| H106-2_B | Nieuwbouw - Blok H | 133134,37 | 394811,63 | 4,50 | 11,7 | 18,2 | -- | 23,2 |
| H106-2_C | Nieuwbouw - Blok H | 133134,37 | 394811,63 | 7,50 | 11,3 | 17,8 | -- | 22,8 |
| H106-3_A | Nieuwbouw - Blok H | 133132,43 | 394808,10 | 1,50 | 11,2 | 17,7 | -- | 22,7 |
| H106-3_B | Nieuwbouw - Blok H | 133132,43 | 394808,10 | 4,50 | 12,3 | 18,8 | -- | 23,8 |
| H106-3_C | Nieuwbouw - Blok H | 133132,43 | 394808,10 | 7,50 | 12,6 | 19,1 | -- | 24,1 |
| H107-1_A | Nieuwbouw - Blok H | 133124,32 | 394816,52 | 1,50 | 8,4 | 14,9 | -- | 19,9 |
| H107-1_B | Nieuwbouw - Blok H | 133124,32 | 394816,52 | 4,50 | 9,7 | 16,2 | -- | 21,2 |
| H107-1_C | Nieuwbouw - Blok H | 133124,32 | 394816,52 | 7,50 | 11,5 | 18,0 | -- | 23,0 |
| H107-2_A | Nieuwbouw - Blok H | 133134,31 | 394816,69 | 1,50 | 12,6 | 19,2 | -- | 24,2 |
| H107-2_B | Nieuwbouw - Blok H | 133134,31 | 394816,69 | 4,50 | 11,5 | 18,1 | -- | 23,1 |
| H107-2_C | Nieuwbouw - Blok H | 133134,31 | 394816,69 | 7,50 | 11,0 | 17,6 | -- | 22,6 |
| H108-1_A | Nieuwbouw - Blok H | 133124,34 | 394821,95 | 1,50 | 9,5 | 16,0 | -- | 21,0 |
| H108-1_B | Nieuwbouw - Blok H | 133124,34 | 394821,95 | 4,50 | 10,5 | 17,0 | -- | 22,0 |
| H108-1_C | Nieuwbouw - Blok H | 133124,34 | 394821,95 | 7,50 | 13,0 | 19,5 | -- | 24,5 |
| H108-2_A | Nieuwbouw - Blok H | 133134,25 | 394822,02 | 1,50 | 12,0 | 18,5 | -- | 23,5 |
| H108-2_B | Nieuwbouw - Blok H | 133134,25 | 394822,02 | 4,50 | 10,9 | 17,4 | -- | 22,4 |
| H108-2_C | Nieuwbouw - Blok H | 133134,25 | 394822,02 | 7,50 | 11,9 | 18,4 | -- | 23,4 |
| H109-1_A | Nieuwbouw - Blok H | 133124,32 | 394828,42 | 1,50 | 11,1 | 17,6 | -- | 22,6 |
| H109-1_B | Nieuwbouw - Blok H | 133124,32 | 394828,42 | 4,50 | 12,1 | 18,6 | -- | 23,6 |
| H109-2_A | Nieuwbouw - Blok H | 133146,24 | 394828,16 | 1,50 | 8,4 | 15,0 | -- | 20,0 |
| H109-3_A | Nieuwbouw - Blok H | 133127,33 | 394832,19 | 1,50 | 6,3 | 12,8 | -- | 17,8 |
| H109-3_B | Nieuwbouw - Blok H | 133127,33 | 394832,19 | 4,50 | 7,0 | 13,5 | -- | 18,5 |
| H109-4_A | Nieuwbouw - Blok H | 133138,52 | 394824,63 | 1,50 | 14,0 | 20,5 | -- | 25,5 |
| H109-5_A | Nieuwbouw - Blok H | 133138,66 | 394832,00 | 1,50 | 6,9 | 13,5 | -- | 18,5 |
| H109-6_A | Nieuwbouw - Blok H | 133130,00 | 394827,13 | 4,50 | 3,0 | 9,6 | -- | 14,6 |
| H109-7_A | Nieuwbouw - Blok H | 133127,12 | 394824,79 | 7,50 | 7,3 | 13,9 | -- | 18,9 |
| I166-1_A | Nieuwbouw - Blok I | 133222,77 | 394821,73 | 1,50 | 12,8 | 19,4 | -- | 24,4 |
| I166-1_B | Nieuwbouw - Blok I | 133222,77 | 394821,73 | 4,50 | 13,6 | 20,1 | -- | 25,1 |
| I166-1_C | Nieuwbouw - Blok I | 133222,77 | 394821,73 | 7,50 | 15,4 | 22,0 | -- | 27,0 |
| I166-2_A | Nieuwbouw - Blok I | 133232,92 | 394822,39 | 1,50 | 11,2 | 17,8 | -- | 22,8 |
| I166-2_B | Nieuwbouw - Blok I | 133232,92 | 394822,39 | 4,50 | 2,4 | 8,9 | -- | 13,9 |
| I166-2_C | Nieuwbouw - Blok I | 133232,92 | 394822,39 | 7,50 | 0,7 | 7,2 | -- | 12,2 |
| I166-3_A | Nieuwbouw - Blok I | 133227,52 | 394825,95 | 1,50 | 9,0 | 15,5 | -- | 20,5 |
| I166-3_B | Nieuwbouw - Blok I | 133227,52 | 394825,95 | 4,50 | 9,5 | 16,0 | -- | 21,0 |
| I166-3_C | Nieuwbouw - Blok I | 133227,52 | 394825,95 | 7,50 | 11,6 | 18,1 | -- | 23,1 |
| I167-1_A | Nieuwbouw - Blok I | 133222,83 | 394816,81 | 1,50 | 13,1 | 19,7 | -- | 24,7 |
| I167-1_B | Nieuwbouw - Blok I | 133222,83 | 394816,81 | 4,50 | 13,8 | 20,4 | -- | 25,4 |
| I167-1_C | Nieuwbouw - Blok I | 133222,83 | 394816,81 | 7,50 | 15,6 | 22,1 | -- | 27,1 |
| I167-2_A | Nieuwbouw - Blok I | 133232,99 | 394817,01 | 1,50 | 11,5 | 18,1 | -- | 23,1 |
| I167-2_B | Nieuwbouw - Blok I | 133232,99 | 394817,01 | 4,50 | 3,8 | 10,3 | -- | 15,3 |
| I167-2_C | Nieuwbouw - Blok I | 133232,99 | 394817,01 | 7,50 | 0,5 | 7,1 | -- | 12,1 |

Alle getoonde dB-waarden zijn A-gewogen

Rapport: Resultatentabel
Model: WII - kazerne RO LArLT
LAeq totaalresultaten voor toetspunten
Groep: Zuid
Groepsreductie: Nee

| Naam Toetspunt | Omschrijving | X | Y | Hoogte | Dag | Avond | Nacht | Etmaal |
|---|---|---|---|---|---|---|---|---|
| I168-1_A | Nieuwbouw - Blok I | 133222,90 | 394811,42 | 1,50 | 13,2 | 19,7 | -- | 24,7 |
| I168-1_B | Nieuwbouw - Blok I | 133222,90 | 394811,42 | 4,50 | 14,2 | 20,7 | -- | 25,7 |
| I168-1_C | Nieuwbouw - Blok I | 133222,90 | 394811,42 | 7,50 | 15,5 | 22,1 | -- | 27,1 |
| I168-2_A | Nieuwbouw - Blok I | 133233,07 | 394810,84 | 1,50 | 12,0 | 18,6 | -- | 23,6 |
| I168-2_B | Nieuwbouw - Blok I | 133233,07 | 394810,84 | 4,50 | 5,7 | 12,2 | -- | 17,2 |
| I168-2_C | Nieuwbouw - Blok I | 133233,07 | 394810,84 | 7,50 | 0,1 | 6,6 | -- | 11,6 |
| I169-1_A | Nieuwbouw - Blok I | 133222,97 | 394805,81 | 1,50 | 13,3 | 19,8 | -- | 24,8 |
| I169-1_B | Nieuwbouw - Blok I | 133222,97 | 394805,81 | 4,50 | 14,2 | 20,7 | -- | 25,7 |
| I169-1_C | Nieuwbouw - Blok I | 133222,97 | 394805,81 | 7,50 | 15,8 | 22,4 | -- | 27,4 |
| I169-2_A | Nieuwbouw - Blok I | 133233,14 | 394805,34 | 1,50 | 12,4 | 18,9 | -- | 23,9 |
| I169-2_B | Nieuwbouw - Blok I | 133233,14 | 394805,34 | 4,50 | 8,2 | 14,7 | -- | 19,7 |
| I169-2_C | Nieuwbouw - Blok I | 133233,14 | 394805,34 | 7,50 | 0,4 | 7,0 | -- | 12,0 |
| I170-1_A | Nieuwbouw - Blok I | 133223,04 | 394800,32 | 1,50 | 13,9 | 20,4 | -- | 25,4 |
| I170-1_B | Nieuwbouw - Blok I | 133223,04 | 394800,32 | 4,50 | 14,7 | 21,2 | -- | 26,2 |
| I170-1_C | Nieuwbouw - Blok I | 133223,04 | 394800,32 | 7,50 | 16,3 | 22,8 | -- | 27,8 |
| I170-2_A | Nieuwbouw - Blok I | 133233,20 | 394800,08 | 1,50 | 12,6 | 19,1 | -- | 24,1 |
| I170-2_B | Nieuwbouw - Blok I | 133233,20 | 394800,08 | 4,50 | 9,7 | 16,2 | -- | 21,2 |
| I170-2_C | Nieuwbouw - Blok I | 133233,20 | 394800,08 | 7,50 | 0,8 | 7,3 | -- | 12,3 |
| I171-1_A | Nieuwbouw - Blok I | 133223,11 | 394794,59 | 1,50 | 14,7 | 21,2 | -- | 26,2 |
| I171-1_B | Nieuwbouw - Blok I | 133223,11 | 394794,59 | 4,50 | 15,4 | 22,0 | -- | 27,0 |
| I171-1_C | Nieuwbouw - Blok I | 133223,11 | 394794,59 | 7,50 | 16,9 | 23,4 | -- | 28,4 |
| I171-2_A | Nieuwbouw - Blok I | 133233,27 | 394794,47 | 1,50 | 12,8 | 19,4 | -- | 24,4 |
| I171-2_B | Nieuwbouw - Blok I | 133233,27 | 394794,47 | 4,50 | 11,1 | 17,6 | -- | 22,6 |
| I171-2_C | Nieuwbouw - Blok I | 133233,27 | 394794,47 | 7,50 | 1,3 | 7,8 | -- | 12,8 |
| I172-1_A | Nieuwbouw - Blok I | 133223,17 | 394789,88 | 1,50 | 15,2 | 21,7 | -- | 26,7 |
| I172-1_B | Nieuwbouw - Blok I | 133223,17 | 394789,88 | 4,50 | 16,0 | 22,5 | -- | 27,5 |
| I172-1_C | Nieuwbouw - Blok I | 133223,17 | 394789,88 | 7,50 | 17,3 | 23,8 | -- | 28,8 |
| I172-2_A | Nieuwbouw - Blok I | 133233,34 | 394789,31 | 1,50 | 13,1 | 19,6 | -- | 24,6 |
| I172-2_B | Nieuwbouw - Blok I | 133233,34 | 394789,31 | 4,50 | 11,8 | 18,3 | -- | 23,3 |
| I172-2_C | Nieuwbouw - Blok I | 133233,34 | 394789,31 | 7,50 | 2,1 | 8,6 | -- | 13,6 |
| I173-1_A | Nieuwbouw - Blok I | 133223,23 | 394784,95 | 1,50 | 15,9 | 22,4 | -- | 27,4 |
| I173-1_B | Nieuwbouw - Blok I | 133223,23 | 394784,95 | 4,50 | 16,7 | 23,3 | -- | 28,3 |
| I173-1_C | Nieuwbouw - Blok I | 133223,23 | 394784,95 | 7,50 | 17,9 | 24,5 | -- | 29,5 |
| I173-2_A | Nieuwbouw - Blok I | 133233,40 | 394784,27 | 1,50 | 13,4 | 20,0 | -- | 25,0 |
| I173-2_B | Nieuwbouw - Blok I | 133233,40 | 394784,27 | 4,50 | 12,7 | 19,3 | -- | 24,3 |
| I173-2_C | Nieuwbouw - Blok I | 133233,40 | 394784,27 | 7,50 | 4,6 | 11,1 | -- | 16,1 |
| I173-3_A | Nieuwbouw - Blok I | 133228,75 | 394781,34 | 1,50 | 18,1 | 24,6 | -- | 29,6 |
| I173-3_B | Nieuwbouw - Blok I | 133228,75 | 394781,34 | 4,50 | 18,0 | 24,6 | -- | 29,6 |
| I173-3_C | Nieuwbouw - Blok I | 133228,75 | 394781,34 | 7,50 | 18,7 | 25,3 | -- | 30,3 |
| J001_A | Zorgwoning Kazerne - Blok J | 133042,85 | 395008,16 | 1,50 | -7,2 | -0,7 | -- | 4,3 |
| J001_B | Zorgwoning Kazerne - Blok J | 133042,85 | 395008,16 | 5,50 | -6,6 | 0,0 | -- | 5,0 |
| J002_A | Zorgwoning Kazerne - Blok J | 133052,10 | 395008,23 | 1,50 | -7,8 | -1,2 | -- | 3,8 |
| J002_B | Zorgwoning Kazerne - Blok J | 133052,10 | 395008,23 | 5,50 | -6,9 | -0,4 | -- | 4,6 |
| J003_A | Zorgwoning Kazerne - Blok J | 133060,36 | 395008,29 | 1,50 | -7,8 | -1,3 | -- | 3,8 |
| J003_B | Zorgwoning Kazerne - Blok J | 133060,36 | 395008,29 | 5,50 | -7,2 | -0,7 | -- | 4,3 |
| J004_A | Zorgwoning Kazerne - Blok J | 133072,82 | 395009,67 | 1,50 | -7,6 | -1,0 | -- | 4,0 |
| J004_B | Zorgwoning Kazerne - Blok J | 133072,82 | 395009,67 | 5,50 | -7,2 | -0,7 | -- | 4,3 |
| J005_A | Zorgwoning Kazerne - Blok J | 133084,79 | 395008,42 | 1,50 | -7,6 | -1,1 | -- | 3,9 |
| J005_B | Zorgwoning Kazerne - Blok J | 133084,79 | 395008,42 | 5,50 | -7,1 | -0,5 | -- | 4,5 |
| J006_A | Zorgwoning Kazerne - Blok J | 133092,33 | 395008,48 | 1,50 | -7,5 | -1,0 | -- | 4,1 |
| J006_B | Zorgwoning Kazerne - Blok J | 133092,33 | 395008,48 | 5,50 | -7,0 | -0,4 | -- | 4,6 |
| J007_A | Zorgwoning Kazerne - Blok J | 133103,71 | 395004,62 | 1,50 | -7,4 | -0,9 | -- | 4,1 |
| J007_B | Zorgwoning Kazerne - Blok J | 133103,71 | 395004,62 | 5,50 | -6,9 | -0,4 | -- | 4,6 |
| J008_A | Zorgwoning Kazerne - Blok J | 133110,27 | 394998,52 | 1,50 | 0,4 | 6,9 | -- | 11,9 |
| J008_B | Zorgwoning Kazerne - Blok J | 133110,27 | 394998,52 | 5,50 | 2,6 | 9,1 | -- | 14,1 |
| J009_A | Zorgwoning Kazerne - Blok J | 133110,40 | 394991,94 | 1,50 | -1,3 | 5,3 | -- | 10,3 |
| J009_B | Zorgwoning Kazerne - Blok J | 133110,40 | 394991,94 | 5,50 | 0,7 | 7,3 | -- | 12,3 |
| J010_A | Zorgwoning Kazerne - Blok J | 133110,53 | 394984,76 | 1,50 | -2,5 | 4,0 | -- | 9,0 |
| J010_B | Zorgwoning Kazerne - Blok J | 133110,53 | 394984,76 | 5,50 | -1,7 | 4,9 | -- | 9,9 |

Alle getoonde dB-waarden zijn A-gewogen

Rapport: Resultatentabel
Model: WII - kazerne RO LArLT
LAeq totaalresultaten voor toetspunten
Groep: Zuid
Groepsreductie: Nee

| Naam Toetspunt | Omschrijving | X | Y | Hoogte | Dag | Avond | Nacht | Etmaal |
|---|---|---|---|---|---|---|---|---|
| J011_A | Zorgwoning Kazerne - Blok J | 133109,94 | 394977,59 | 1,50 | -5,1 | 1,4 | -- | 6,4 |
| J011_B | Zorgwoning Kazerne - Blok J | 133109,94 | 394977,59 | 5,50 | -4,6 | 1,9 | -- | 6,9 |
| J012_A | Zorgwoning Kazerne - Blok J | 133112,20 | 394970,76 | 1,50 | 6,4 | 12,9 | -- | 17,9 |
| J012_B | Zorgwoning Kazerne - Blok J | 133112,20 | 394970,76 | 5,50 | 7,6 | 14,1 | -- | 19,1 |
| J013_A | Zorgwoning Kazerne - Blok J | 133105,73 | 394966,97 | 1,50 | 2,8 | 9,3 | -- | 14,3 |
| J013_B | Zorgwoning Kazerne - Blok J | 133105,73 | 394966,97 | 5,50 | 3,9 | 10,4 | -- | 15,4 |
| J014_A | Zorgwoning Kazerne - Blok J | 133099,64 | 394970,78 | 1,50 | 0,8 | 7,4 | -- | 12,4 |
| J014_B | Zorgwoning Kazerne - Blok J | 133099,64 | 394970,78 | 5,50 | 4,6 | 11,1 | -- | 16,1 |
| J015_A | Zorgwoning Kazerne - Blok J | 133101,81 | 394978,45 | 1,50 | -4,0 | 2,5 | -- | 7,5 |
| J015_B | Zorgwoning Kazerne - Blok J | 133101,81 | 394978,45 | 5,50 | -1,6 | 4,9 | -- | 9,9 |
| J016_A | Zorgwoning Kazerne - Blok J | 133099,41 | 394988,03 | 1,50 | 1,0 | 7,5 | -- | 12,5 |
| J016_B | Zorgwoning Kazerne - Blok J | 133099,41 | 394988,03 | 5,50 | 6,0 | 12,5 | -- | 17,5 |
| J017_A | Zorgwoning Kazerne - Blok J | 133088,61 | 394996,61 | 1,50 | 2,6 | 9,1 | -- | 14,1 |
| J017_B | Zorgwoning Kazerne - Blok J | 133088,61 | 394996,61 | 5,50 | 6,1 | 12,6 | -- | 17,6 |
| J018_A | Zorgwoning Kazerne - Blok J | 133055,56 | 394996,47 | 1,50 | 2,1 | 8,6 | -- | 13,6 |
| J018_B | Zorgwoning Kazerne - Blok J | 133055,56 | 394996,47 | 5,50 | 5,5 | 12,1 | -- | 17,1 |
| J019_A | Zorgwoning Kazerne - Blok J | 133042,84 | 394990,28 | 1,50 | -1,1 | 5,5 | -- | 10,5 |
| J019_B | Zorgwoning Kazerne - Blok J | 133042,84 | 394990,28 | 5,50 | 0,0 | 6,5 | -- | 11,5 |
| J020_A | Zorgwoning Kazerne - Blok J | 133042,92 | 394980,10 | 1,50 | -2,0 | 4,6 | -- | 9,6 |
| J020_B | Zorgwoning Kazerne - Blok J | 133042,92 | 394980,10 | 5,50 | -0,8 | 5,7 | -- | 10,7 |
| J021_A | Zorgwoning Kazerne - Blok J | 133042,98 | 394972,67 | 1,50 | -1,8 | 4,8 | -- | 9,8 |
| J021_B | Zorgwoning Kazerne - Blok J | 133042,98 | 394972,67 | 5,50 | -0,7 | 5,8 | -- | 10,8 |
| J022_A | Zorgwoning Kazerne - Blok J | 133044,02 | 394961,78 | 1,50 | 1,4 | 8,0 | -- | 13,0 |
| J022_B | Zorgwoning Kazerne - Blok J | 133044,02 | 394961,78 | 5,50 | 2,6 | 9,1 | -- | 14,1 |
| J023_A | Zorgwoning Kazerne - Blok J | 133039,15 | 394958,51 | 1,50 | 2,5 | 9,1 | -- | 14,1 |
| J023_B | Zorgwoning Kazerne - Blok J | 133039,15 | 394958,51 | 5,50 | 4,7 | 11,2 | -- | 16,2 |
| J024_A | Zorgwoning Kazerne - Blok J | 133033,38 | 394962,60 | 1,50 | 4,8 | 11,3 | -- | 16,3 |
| J024_B | Zorgwoning Kazerne - Blok J | 133033,38 | 394962,60 | 5,50 | 6,4 | 12,9 | -- | 17,9 |
| J025_A | Zorgwoning Kazerne - Blok J | 133034,52 | 394973,29 | 1,50 | 0,9 | 7,4 | -- | 12,4 |
| J025_B | Zorgwoning Kazerne - Blok J | 133034,52 | 394973,29 | 5,50 | 2,1 | 8,6 | -- | 13,6 |
| J026_A | Zorgwoning Kazerne - Blok J | 133034,43 | 394984,66 | 1,50 | 2,5 | 9,0 | -- | 14,0 |
| J026_B | Zorgwoning Kazerne - Blok J | 133034,43 | 394984,66 | 5,50 | 4,3 | 10,9 | -- | 15,9 |
| J027_A | Zorgwoning Kazerne - Blok J | 133033,24 | 394995,33 | 1,50 | 3,6 | 10,1 | -- | 15,1 |
| J027_B | Zorgwoning Kazerne - Blok J | 133033,24 | 394995,33 | 5,50 | 5,8 | 12,3 | -- | 17,3 |
| K001_A | Bestaande bouw herontwikkeling - Blok K | 133045,00 | 394950,73 | 1,50 | 2,0 | 8,6 | -- | 13,6 |
| K001_B | Bestaande bouw herontwikkeling - Blok K | 133045,00 | 394950,73 | 4,50 | 3,4 | 10,0 | -- | 15,0 |
| K001_C | Bestaande bouw herontwikkeling - Blok K | 133045,00 | 394950,73 | 8,40 | 4,0 | 10,5 | -- | 15,5 |
| K002_A | Bestaande bouw herontwikkeling - Blok K | 133052,68 | 394950,76 | 1,50 | 0,8 | 7,3 | -- | 12,3 |
| K002_B | Bestaande bouw herontwikkeling - Blok K | 133052,68 | 394950,76 | 4,50 | 2,4 | 8,9 | -- | 13,9 |
| K002_C | Bestaande bouw herontwikkeling - Blok K | 133052,68 | 394950,76 | 8,40 | -3,2 | 3,4 | -- | 8,4 |
| K003_A | Bestaande bouw herontwikkeling - Blok K | 133056,19 | 394947,41 | 1,50 | 0,9 | 7,4 | -- | 12,4 |
| K003_B | Bestaande bouw herontwikkeling - Blok K | 133056,19 | 394947,41 | 4,50 | 1,6 | 8,1 | -- | 13,1 |
| K003_C | Bestaande bouw herontwikkeling - Blok K | 133056,19 | 394947,41 | 8,40 | -1,5 | 5,0 | -- | 10,0 |
| K004_A | Bestaande bouw herontwikkeling - Blok K | 133056,21 | 394942,57 | 1,50 | 0,4 | 7,0 | -- | 12,0 |
| K004_B | Bestaande bouw herontwikkeling - Blok K | 133056,21 | 394942,57 | 4,50 | 1,1 | 7,6 | -- | 12,6 |
| K004_C | Bestaande bouw herontwikkeling - Blok K | 133056,21 | 394942,57 | 8,40 | -2,5 | 4,0 | -- | 9,0 |
| K005_A | Bestaande bouw herontwikkeling - Blok K | 133058,05 | 394931,64 | 1,50 | 3,7 | 10,3 | -- | 15,3 |
| K005_B | Bestaande bouw herontwikkeling - Blok K | 133058,05 | 394931,64 | 4,50 | 5,1 | 11,6 | -- | 16,6 |
| K005_C | Bestaande bouw herontwikkeling - Blok K | 133058,05 | 394931,64 | 8,40 | 9,9 | 16,4 | -- | 21,4 |
| K006_A | Bestaande bouw herontwikkeling - Blok K | 133058,07 | 394924,05 | 1,50 | 3,5 | 10,0 | -- | 15,0 |
| K006_B | Bestaande bouw herontwikkeling - Blok K | 133058,07 | 394924,05 | 4,50 | 5,7 | 12,2 | -- | 17,2 |
| K006_C | Bestaande bouw herontwikkeling - Blok K | 133058,07 | 394924,05 | 8,40 | 9,9 | 16,4 | -- | 21,4 |
| K007_A | Bestaande bouw herontwikkeling - Blok K | 133058,10 | 394916,89 | 1,50 | 4,1 | 10,6 | -- | 15,6 |
| K007_B | Bestaande bouw herontwikkeling - Blok K | 133058,10 | 394916,89 | 4,50 | 5,5 | 12,1 | -- | 17,1 |
| K007_C | Bestaande bouw herontwikkeling - Blok K | 133058,10 | 394916,89 | 8,40 | 10,7 | 17,2 | -- | 22,2 |
| K014_A | Bestaande bouw herontwikkeling - Blok K | 133039,57 | 394916,84 | 1,50 | 7,2 | 13,7 | -- | 18,7 |
| K014_B | Bestaande bouw herontwikkeling - Blok K | 133039,57 | 394916,84 | 4,50 | 9,6 | 16,2 | -- | 21,2 |
| K014_C | Bestaande bouw herontwikkeling - Blok K | 133039,57 | 394916,84 | 8,40 | 11,3 | 17,8 | -- | 22,8 |
| K015_A | Bestaande bouw herontwikkeling - Blok K | 133039,51 | 394924,28 | 1,50 | 7,4 | 13,9 | -- | 18,9 |

Alle getoonde dB-waarden zijn A-gewogen

Rapport: Resultatentabel
Model: WII - kazerne RO LArLT
LAeq totaalresultaten voor toetspunten
Groep: Zuid
Groepsreductie: Nee

| Naam Toetspunt | Omschrijving | X | Y | Hoogte | Dag | Avond | Nacht | Etmaal |
|---|---|---|---|---|---|---|---|---|
| K015_B | Bestaande bouw herontwikkeling - Blok K | 133039,51 | 394924,28 | 4,50 | 9,7 | 16,2 | -- | 21,2 |
| K015_C | Bestaande bouw herontwikkeling - Blok K | 133039,51 | 394924,28 | 8,40 | 11,6 | 18,2 | -- | 23,2 |
| K016_A | Bestaande bouw herontwikkeling - Blok K | 133039,45 | 394930,62 | 1,50 | 7,1 | 13,7 | -- | 18,7 |
| K016_B | Bestaande bouw herontwikkeling - Blok K | 133039,45 | 394930,62 | 4,50 | 9,5 | 16,0 | -- | 21,0 |
| K016_C | Bestaande bouw herontwikkeling - Blok K | 133039,45 | 394930,62 | 8,40 | 12,0 | 18,5 | -- | 23,5 |
| K017_A | Bestaande bouw herontwikkeling - Blok K | 133039,34 | 394942,55 | 1,50 | 2,0 | 8,6 | -- | 13,6 |
| K017_B | Bestaande bouw herontwikkeling - Blok K | 133039,34 | 394942,55 | 4,50 | 3,3 | 9,9 | -- | 14,9 |
| K017_C | Bestaande bouw herontwikkeling - Blok K | 133039,34 | 394942,55 | 8,40 | 5,0 | 11,5 | -- | 16,5 |
| K018_A | Bestaande bouw herontwikkeling - Blok K | 133041,19 | 394947,24 | 1,50 | 1,6 | 8,2 | -- | 13,2 |
| K018_B | Bestaande bouw herontwikkeling - Blok K | 133041,19 | 394947,24 | 4,50 | 2,8 | 9,4 | -- | 14,4 |
| K018_C | Bestaande bouw herontwikkeling - Blok K | 133041,19 | 394947,24 | 8,40 | 5,9 | 12,5 | -- | 17,5 |
| K019_A | Bestaande bouw herontwikkeling - Blok K | 133092,99 | 394951,21 | 1,50 | 0,4 | 6,9 | -- | 11,9 |
| K019_B | Bestaande bouw herontwikkeling - Blok K | 133092,99 | 394951,21 | 4,50 | 3,2 | 9,8 | -- | 14,8 |
| K019_C | Bestaande bouw herontwikkeling - Blok K | 133092,99 | 394951,21 | 8,40 | -3,2 | 3,3 | -- | 8,3 |
| K020_A | Bestaande bouw herontwikkeling - Blok K | 133100,77 | 394951,27 | 1,50 | 0,2 | 6,7 | -- | 11,7 |
| K020_B | Bestaande bouw herontwikkeling - Blok K | 133100,77 | 394951,27 | 4,50 | 3,0 | 9,5 | -- | 14,5 |
| K020_C | Bestaande bouw herontwikkeling - Blok K | 133100,77 | 394951,27 | 8,40 | 0,8 | 7,3 | -- | 12,3 |
| K021_A | Bestaande bouw herontwikkeling - Blok K | 133104,60 | 394948,10 | 1,50 | 0,9 | 7,5 | -- | 12,5 |
| K021_B | Bestaande bouw herontwikkeling - Blok K | 133104,60 | 394948,10 | 4,50 | 1,7 | 8,2 | -- | 13,2 |
| K021_C | Bestaande bouw herontwikkeling - Blok K | 133104,60 | 394948,10 | 8,40 | 4,4 | 10,9 | -- | 15,9 |
| K022_A | Bestaande bouw herontwikkeling - Blok K | 133106,56 | 394943,47 | 1,50 | 4,1 | 10,6 | -- | 15,6 |
| K022_B | Bestaande bouw herontwikkeling - Blok K | 133106,56 | 394943,47 | 4,50 | 4,9 | 11,4 | -- | 16,4 |
| K022_C | Bestaande bouw herontwikkeling - Blok K | 133106,56 | 394943,47 | 8,40 | 6,5 | 13,0 | -- | 18,0 |
| K023_A | Bestaande bouw herontwikkeling - Blok K | 133106,63 | 394931,40 | 1,50 | 6,2 | 12,7 | -- | 17,7 |
| K023_B | Bestaande bouw herontwikkeling - Blok K | 133106,63 | 394931,40 | 4,50 | 9,5 | 16,0 | -- | 21,0 |
| K023_C | Bestaande bouw herontwikkeling - Blok K | 133106,63 | 394931,40 | 8,40 | 11,0 | 17,6 | -- | 22,6 |
| K024_A | Bestaande bouw herontwikkeling - Blok K | 133106,69 | 394924,45 | 1,50 | 6,3 | 12,8 | -- | 17,8 |
| K024_B | Bestaande bouw herontwikkeling - Blok K | 133106,69 | 394924,45 | 4,50 | 9,5 | 16,1 | -- | 21,1 |
| K024_C | Bestaande bouw herontwikkeling - Blok K | 133106,69 | 394924,45 | 8,40 | 10,8 | 17,3 | -- | 22,3 |
| K025_A | Bestaande bouw herontwikkeling - Blok K | 133106,74 | 394918,15 | 1,50 | 5,2 | 11,7 | -- | 16,7 |
| K025_B | Bestaande bouw herontwikkeling - Blok K | 133106,74 | 394918,15 | 4,50 | 8,3 | 14,8 | -- | 19,8 |
| K025_C | Bestaande bouw herontwikkeling - Blok K | 133106,74 | 394918,15 | 8,40 | 9,6 | 16,1 | -- | 21,1 |
| K032_A | Bestaande bouw herontwikkeling - Blok K | 133088,12 | 394917,35 | 1,50 | 4,2 | 10,7 | -- | 15,7 |
| K032_B | Bestaande bouw herontwikkeling - Blok K | 133088,12 | 394917,35 | 4,50 | 9,2 | 15,8 | -- | 20,8 |
| K032_C | Bestaande bouw herontwikkeling - Blok K | 133088,12 | 394917,35 | 8,40 | 11,7 | 18,2 | -- | 23,2 |
| K033_A | Bestaande bouw herontwikkeling - Blok K | 133088,06 | 394924,55 | 1,50 | 5,0 | 11,5 | -- | 16,5 |
| K033_B | Bestaande bouw herontwikkeling - Blok K | 133088,06 | 394924,55 | 4,50 | 9,2 | 15,7 | -- | 20,7 |
| K033_C | Bestaande bouw herontwikkeling - Blok K | 133088,06 | 394924,55 | 8,40 | 11,6 | 18,1 | -- | 23,1 |
| K034_A | Bestaande bouw herontwikkeling - Blok K | 133088,01 | 394931,65 | 1,50 | 5,2 | 11,7 | -- | 16,7 |
| K034_B | Bestaande bouw herontwikkeling - Blok K | 133088,01 | 394931,65 | 4,50 | 8,8 | 15,3 | -- | 20,3 |
| K034_C | Bestaande bouw herontwikkeling - Blok K | 133088,01 | 394931,65 | 8,40 | 11,7 | 18,3 | -- | 23,3 |
| K035_A | Bestaande bouw herontwikkeling - Blok K | 133089,63 | 394943,73 | 1,50 | 1,0 | 7,6 | -- | 12,6 |
| K035_B | Bestaande bouw herontwikkeling - Blok K | 133089,63 | 394943,73 | 4,50 | 2,7 | 9,3 | -- | 14,3 |
| K035_C | Bestaande bouw herontwikkeling - Blok K | 133089,63 | 394943,73 | 8,40 | -3,5 | 3,0 | -- | 8,0 |
| K036_A | Bestaande bouw herontwikkeling - Blok K | 133089,60 | 394947,97 | 1,50 | 1,1 | 7,7 | -- | 12,7 |
| K036_B | Bestaande bouw herontwikkeling - Blok K | 133089,60 | 394947,97 | 4,50 | 2,9 | 9,5 | -- | 14,5 |
| K036_C | Bestaande bouw herontwikkeling - Blok K | 133089,60 | 394947,97 | 8,40 | 2,0 | 8,5 | -- | 13,5 |
| L001_A | Bestaande bouw herontw. BSO/school - Blok L | 133045,92 | 394894,36 | 1,50 | 2,5 | 9,0 | -- | 14,0 |
| L001_B | Bestaande bouw herontw. BSO/school - Blok L | 133045,92 | 394894,36 | 4,50 | 4,2 | 10,7 | -- | 15,7 |
| L001_C | Bestaande bouw herontw. BSO/school - Blok L | 133045,92 | 394894,36 | 7,50 | 7,4 | 13,9 | -- | 18,9 |
| L002_A | Bestaande bouw herontw. BSO/school - Blok L | 133051,14 | 394887,24 | 1,50 | -0,3 | 6,2 | -- | 11,2 |
| L002_B | Bestaande bouw herontw. BSO/school - Blok L | 133051,14 | 394887,24 | 4,50 | 0,7 | 7,2 | -- | 12,2 |
| L002_C | Bestaande bouw herontw. BSO/school - Blok L | 133051,14 | 394887,24 | 7,50 | 5,0 | 11,5 | -- | 16,5 |
| L003_A | Bestaande bouw herontw. BSO/school - Blok L | 133051,19 | 394877,28 | 1,50 | -0,8 | 5,7 | -- | 10,7 |
| L003_B | Bestaande bouw herontw. BSO/school - Blok L | 133051,19 | 394877,28 | 4,50 | 0,0 | 6,6 | -- | 11,6 |
| L003_C | Bestaande bouw herontw. BSO/school - Blok L | 133051,19 | 394877,28 | 7,50 | 4,2 | 10,7 | -- | 15,7 |
| L004_A | Bestaande bouw herontw. BSO/school - Blok L | 133062,90 | 394875,28 | 1,50 | 0,7 | 7,2 | -- | 12,2 |
| L004_B | Bestaande bouw herontw. BSO/school - Blok L | 133062,90 | 394875,28 | 4,50 | 0,3 | 6,8 | -- | 11,8 |
| L004_C | Bestaande bouw herontw. BSO/school - Blok L | 133062,90 | 394875,28 | 7,50 | 3,7 | 10,2 | -- | 15,2 |

Alle getoonde dB-waarden zijn A-gewogen

Rapport: Resultatentabel
Model: WII - kazerne RO LArLT
LAeq totaalresultaten voor toetspunten
Groep: Zuid
Groepsreductie: Nee

| Naam Toetspunt | Omschrijving | X | Y | Hoogte | Dag | Avond | Nacht | Etmaal |
|---|---|---|---|---|---|---|---|---|
| L005_A | Bestaande bouw herontw. BSO/school - Blok L | 133072,96 | 394869,15 | 1,50 | 7,8 | 14,3 | -- | 19,3 |
| L005_B | Bestaande bouw herontw. BSO/school - Blok L | 133072,96 | 394869,15 | 4,50 | 8,9 | 15,4 | -- | 20,4 |
| L005_C | Bestaande bouw herontw. BSO/school - Blok L | 133072,96 | 394869,15 | 7,50 | 10,4 | 16,9 | -- | 21,9 |
| L006_A | Bestaande bouw herontw. BSO/school - Blok L | 133069,19 | 394857,85 | 1,50 | 10,9 | 17,4 | -- | 22,4 |
| L006_B | Bestaande bouw herontw. BSO/school - Blok L | 133069,19 | 394857,85 | 4,50 | 11,5 | 18,0 | -- | 23,0 |
| L006_C | Bestaande bouw herontw. BSO/school - Blok L | 133069,19 | 394857,85 | 7,50 | 12,4 | 19,0 | -- | 24,0 |
| L007_A | Bestaande bouw herontw. BSO/school - Blok L | 133064,08 | 394851,78 | 1,50 | 6,3 | 12,8 | -- | 17,8 |
| L007_B | Bestaande bouw herontw. BSO/school - Blok L | 133064,08 | 394851,78 | 4,50 | 8,6 | 15,1 | -- | 20,1 |
| L007_C | Bestaande bouw herontw. BSO/school - Blok L | 133064,08 | 394851,78 | 7,50 | 14,5 | 21,0 | -- | 26,0 |
| L008_A | Bestaande bouw herontw. BSO/school - Blok L | 133058,52 | 394857,45 | 1,50 | 6,4 | 12,9 | -- | 17,9 |
| L008_B | Bestaande bouw herontw. BSO/school - Blok L | 133058,52 | 394857,45 | 4,50 | 11,1 | 17,7 | -- | 22,7 |
| L008_C | Bestaande bouw herontw. BSO/school - Blok L | 133058,52 | 394857,45 | 7,50 | 15,4 | 21,9 | -- | 26,9 |
| L009_A | Bestaande bouw herontw. BSO/school - Blok L | 133050,71 | 394862,47 | 1,50 | 6,7 | 13,2 | -- | 18,2 |
| L009_B | Bestaande bouw herontw. BSO/school - Blok L | 133050,71 | 394862,47 | 4,50 | 10,9 | 17,5 | -- | 22,5 |
| L009_C | Bestaande bouw herontw. BSO/school - Blok L | 133050,71 | 394862,47 | 7,50 | 14,5 | 21,0 | -- | 26,0 |
| L010_A | Bestaande bouw herontw. BSO/school - Blok L | 133041,17 | 394868,17 | 1,50 | 9,3 | 15,8 | -- | 20,8 |
| L010_B | Bestaande bouw herontw. BSO/school - Blok L | 133041,17 | 394868,17 | 4,50 | 11,4 | 17,9 | -- | 22,9 |
| L010_C | Bestaande bouw herontw. BSO/school - Blok L | 133041,17 | 394868,17 | 7,50 | 13,1 | 19,7 | -- | 24,7 |
| L011_A | Bestaande bouw herontw. BSO/school - Blok L | 133041,31 | 394876,88 | 1,50 | 7,5 | 14,0 | -- | 19,0 |
| L011_B | Bestaande bouw herontw. BSO/school - Blok L | 133041,31 | 394876,88 | 4,50 | 10,1 | 16,6 | -- | 21,6 |
| L011_C | Bestaande bouw herontw. BSO/school - Blok L | 133041,31 | 394876,88 | 7,50 | 11,9 | 18,4 | -- | 23,4 |
| L012_A | Bestaande bouw herontw. BSO/school - Blok L | 133041,49 | 394887,30 | 1,50 | 7,1 | 13,6 | -- | 18,6 |
| L012_B | Bestaande bouw herontw. BSO/school - Blok L | 133041,49 | 394887,30 | 4,50 | 9,7 | 16,2 | -- | 21,2 |
| L012_C | Bestaande bouw herontw. BSO/school - Blok L | 133041,49 | 394887,30 | 7,50 | 11,3 | 17,9 | -- | 22,9 |
| L015_A | Bestaande bouw herontw. BSO/school - Blok L | 133107,02 | 394880,44 | 1,50 | 5,8 | 12,3 | -- | 17,3 |
| L015_B | Bestaande bouw herontw. BSO/school - Blok L | 133107,02 | 394880,44 | 4,50 | 6,8 | 13,3 | -- | 18,3 |
| L015_C | Bestaande bouw herontw. BSO/school - Blok L | 133107,02 | 394880,44 | 8,40 | 7,2 | 13,8 | -- | 18,8 |
| L016_A | Bestaande bouw herontw. BSO/school - Blok L | 133107,15 | 394865,59 | 1,50 | 4,0 | 10,5 | -- | 15,5 |
| L016_B | Bestaande bouw herontw. BSO/school - Blok L | 133107,15 | 394865,59 | 4,50 | 5,9 | 12,5 | -- | 17,5 |
| L016_C | Bestaande bouw herontw. BSO/school - Blok L | 133107,15 | 394865,59 | 8,40 | 0,1 | 6,6 | -- | 11,6 |
| L017_A | Bestaande bouw herontw. BSO/school - Blok L | 133107,37 | 394853,50 | 1,50 | 6,6 | 13,1 | -- | 18,1 |
| L017_B | Bestaande bouw herontw. BSO/school - Blok L | 133107,37 | 394853,50 | 4,50 | 7,9 | 14,4 | -- | 19,4 |
| L017_C | Bestaande bouw herontw. BSO/school - Blok L | 133107,37 | 394853,50 | 8,40 | 14,3 | 20,9 | -- | 25,9 |
| L018_A | Bestaande bouw herontw. BSO/school - Blok L | 133105,53 | 394846,16 | 1,50 | 4,3 | 10,9 | -- | 15,9 |
| L018_B | Bestaande bouw herontw. BSO/school - Blok L | 133105,53 | 394846,16 | 4,50 | 7,3 | 13,8 | -- | 18,8 |
| L018_C | Bestaande bouw herontw. BSO/school - Blok L | 133105,53 | 394846,16 | 8,40 | 13,8 | 20,3 | -- | 25,3 |
| L019_A | Bestaande bouw herontw. BSO/school - Blok L | 133097,88 | 394841,95 | 1,50 | 2,7 | 9,2 | -- | 14,2 |
| L019_B | Bestaande bouw herontw. BSO/school - Blok L | 133097,88 | 394841,95 | 4,50 | 5,8 | 12,3 | -- | 17,3 |
| L019_C | Bestaande bouw herontw. BSO/school - Blok L | 133097,88 | 394841,95 | 8,40 | 12,4 | 18,9 | -- | 23,9 |
| L020_A | Bestaande bouw herontw. BSO/school - Blok L | 133090,67 | 394848,23 | 1,50 | 4,1 | 10,6 | -- | 15,6 |
| L020_B | Bestaande bouw herontw. BSO/school - Blok L | 133090,67 | 394848,23 | 4,50 | 7,8 | 14,3 | -- | 19,3 |
| L020_C | Bestaande bouw herontw. BSO/school - Blok L | 133090,67 | 394848,23 | 8,40 | 14,3 | 20,8 | -- | 25,8 |
| L021_A | Bestaande bouw herontw. BSO/school - Blok L | 133088,62 | 394864,34 | 1,50 | 3,2 | 9,7 | -- | 14,7 |
| L021_B | Bestaande bouw herontw. BSO/school - Blok L | 133088,62 | 394864,34 | 4,50 | 7,1 | 13,6 | -- | 18,6 |
| L021_C | Bestaande bouw herontw. BSO/school - Blok L | 133088,62 | 394864,34 | 8,40 | 9,7 | 16,2 | -- | 21,2 |
| L022_A | Bestaande bouw herontw. BSO/school - Blok L | 133088,49 | 394879,58 | 1,50 | 3,7 | 10,3 | -- | 15,3 |
| L022_B | Bestaande bouw herontw. BSO/school - Blok L | 133088,49 | 394879,58 | 4,50 | 7,8 | 14,3 | -- | 19,3 |
| L022_C | Bestaande bouw herontw. BSO/school - Blok L | 133088,49 | 394879,58 | 8,40 | 10,3 | 16,8 | -- | 21,8 |
| M001_A | Bestaande bouw herontwikkeling - Blok M | 133051,37 | 394832,81 | 1,50 | 6,5 | 13,1 | -- | 18,1 |
| M001_B | Bestaande bouw herontwikkeling - Blok M | 133051,37 | 394832,81 | 4,50 | 10,5 | 17,0 | -- | 22,0 |
| M002_A | Bestaande bouw herontwikkeling - Blok M | 133063,32 | 394832,89 | 1,50 | 7,7 | 14,2 | -- | 19,2 |
| M002_B | Bestaande bouw herontwikkeling - Blok M | 133063,32 | 394832,89 | 4,50 | 10,2 | 16,8 | -- | 21,8 |
| M003_A | Bestaande bouw herontwikkeling - Blok M | 133069,20 | 394828,31 | 1,50 | 10,7 | 17,2 | -- | 22,2 |
| M003_B | Bestaande bouw herontwikkeling - Blok M | 133069,20 | 394828,31 | 4,50 | 11,4 | 18,0 | -- | 23,0 |
| M004_A | Bestaande bouw herontwikkeling - Blok M | 133064,35 | 394823,69 | 1,50 | 8,3 | 14,9 | -- | 19,9 |
| M004_B | Bestaande bouw herontwikkeling - Blok M | 133064,35 | 394823,69 | 4,50 | 10,8 | 17,3 | -- | 22,3 |
| M005_A | Bestaande bouw herontwikkeling - Blok M | 133051,83 | 394823,60 | 1,50 | 13,4 | 19,9 | -- | 24,9 |
| M005_B | Bestaande bouw herontwikkeling - Blok M | 133051,83 | 394823,60 | 4,50 | 14,8 | 21,3 | -- | 26,3 |
| M006_A | Bestaande bouw herontwikkeling - Blok M | 133047,45 | 394828,33 | 1,50 | 12,6 | 19,1 | -- | 24,1 |

Alle getoonde dB-waarden zijn A-gewogen

Rapport: Resultatentabel
Model: WII - kazerne RO LArLT
LAeq totaalresultaten voor toetspunten
Groep: Zuid
Groepsreductie: Nee

| Naam Toetspunt | Omschrijving | X | Y | Hoogte | Dag | Avond | Nacht | Etmaal |
|---|---|---|---|---|---|---|---|---|
| M006_B | Bestaande bouw herontwikkeling - Blok M | 133047,45 | 394828,33 | 4,50 | 14,5 | 21,0 | -- | 26,0 |
| M007_A | Bestaande bouw herontwikkeling - Blok M | 133085,58 | 394833,18 | 1,50 | 1,2 | 7,7 | -- | 12,7 |
| M007_B | Bestaande bouw herontwikkeling - Blok M | 133085,58 | 394833,18 | 4,50 | 1,8 | 8,3 | -- | 13,3 |
| M008_A | Bestaande bouw herontwikkeling - Blok M | 133100,93 | 394832,21 | 1,50 | 4,2 | 10,7 | -- | 15,7 |
| M008_B | Bestaande bouw herontwikkeling - Blok M | 133100,93 | 394832,21 | 4,50 | 6,9 | 13,4 | -- | 18,4 |
| M009_A | Bestaande bouw herontwikkeling - Blok M | 133113,19 | 394826,98 | 1,50 | 13,3 | 19,9 | -- | 24,9 |
| M009_B | Bestaande bouw herontwikkeling - Blok M | 133113,19 | 394826,98 | 4,50 | 14,0 | 20,5 | -- | 25,5 |
| M010_A | Bestaande bouw herontwikkeling - Blok M | 133102,21 | 394821,39 | 1,50 | 12,7 | 19,2 | -- | 24,2 |
| M010_B | Bestaande bouw herontwikkeling - Blok M | 133102,21 | 394821,39 | 4,50 | 13,7 | 20,2 | -- | 25,2 |
| M011_A | Bestaande bouw herontwikkeling - Blok M | 133085,20 | 394820,20 | 1,50 | 13,5 | 20,0 | -- | 25,0 |
| M011_B | Bestaande bouw herontwikkeling - Blok M | 133085,20 | 394820,20 | 4,50 | 14,0 | 20,5 | -- | 25,5 |
| M012_A | Bestaande bouw herontwikkeling - Blok M | 133081,20 | 394826,32 | 1,50 | 9,7 | 16,3 | -- | 21,3 |
| M012_B | Bestaande bouw herontwikkeling - Blok M | 133081,20 | 394826,32 | 4,50 | 10,0 | 16,5 | -- | 21,5 |
| M013_A | Bestaande bouw herontwikkeling - Blok M | 133062,93 | 394809,92 | 1,50 | 9,6 | 16,2 | -- | 21,2 |
| M013_B | Bestaande bouw herontwikkeling - Blok M | 133062,93 | 394809,92 | 4,50 | 11,9 | 18,4 | -- | 23,4 |
| M014_A | Bestaande bouw herontwikkeling - Blok M | 133069,61 | 394804,56 | 1,50 | 11,6 | 18,2 | -- | 23,2 |
| M014_B | Bestaande bouw herontwikkeling - Blok M | 133069,61 | 394804,56 | 4,50 | 12,7 | 19,2 | -- | 24,2 |
| M015_A | Bestaande bouw herontwikkeling - Blok M | 133069,60 | 394792,47 | 1,50 | 11,1 | 17,7 | -- | 22,7 |
| M015_B | Bestaande bouw herontwikkeling - Blok M | 133069,60 | 394792,47 | 4,50 | 12,3 | 18,8 | -- | 23,8 |
| M016_A | Bestaande bouw herontwikkeling - Blok M | 133063,04 | 394786,71 | 1,50 | 12,0 | 18,5 | -- | 23,5 |
| M016_B | Bestaande bouw herontwikkeling - Blok M | 133063,04 | 394786,71 | 4,50 | 14,0 | 20,5 | -- | 25,5 |
| M017_A | Bestaande bouw herontwikkeling - Blok M | 133057,59 | 394791,80 | 1,50 | 15,2 | 21,7 | -- | 26,7 |
| M017_B | Bestaande bouw herontwikkeling - Blok M | 133057,59 | 394791,80 | 4,50 | 16,0 | 22,5 | -- | 27,5 |
| M018_A | Bestaande bouw herontwikkeling - Blok M | 133057,26 | 394804,32 | 1,50 | 14,6 | 21,1 | -- | 26,1 |
| M018_B | Bestaande bouw herontwikkeling - Blok M | 133057,26 | 394804,32 | 4,50 | 16,5 | 23,0 | -- | 28,0 |
| N001_A | Nieuwbouw gestapeld- Blok N | 133094,54 | 394778,24 | 1,50 | 10,8 | 17,3 | -- | 22,3 |
| N001_B | Nieuwbouw gestapeld- Blok N | 133094,54 | 394778,24 | 4,50 | 8,3 | 14,8 | -- | 19,8 |
| N001_C | Nieuwbouw gestapeld- Blok N | 133094,54 | 394778,24 | 7,50 | 9,0 | 15,6 | -- | 20,6 |
| N001_D | Nieuwbouw gestapeld- Blok N | 133094,54 | 394778,24 | 10,50 | 8,1 | 14,7 | -- | 19,7 |
| N002_A | Nieuwbouw gestapeld- Blok N | 133103,97 | 394778,24 | 1,50 | 9,9 | 16,4 | -- | 21,4 |
| N002_B | Nieuwbouw gestapeld- Blok N | 133103,97 | 394778,24 | 4,50 | 7,0 | 13,5 | -- | 18,5 |
| N002_C | Nieuwbouw gestapeld- Blok N | 133103,97 | 394778,24 | 7,50 | 7,6 | 14,1 | -- | 19,1 |
| N002_D | Nieuwbouw gestapeld- Blok N | 133103,97 | 394778,24 | 10,50 | 7,9 | 14,5 | -- | 19,5 |
| N003_A | Nieuwbouw gestapeld- Blok N | 133111,27 | 394772,20 | 1,50 | 18,0 | 24,5 | -- | 29,5 |
| N003_B | Nieuwbouw gestapeld- Blok N | 133111,27 | 394772,20 | 4,50 | 18,8 | 25,4 | -- | 30,4 |
| N003_C | Nieuwbouw gestapeld- Blok N | 133111,27 | 394772,20 | 7,50 | 20,2 | 26,7 | -- | 31,7 |
| N003_D | Nieuwbouw gestapeld- Blok N | 133111,27 | 394772,20 | 10,50 | 20,8 | 27,4 | -- | 32,4 |
| N004_A | Nieuwbouw gestapeld- Blok N | 133111,19 | 394752,48 | 1,50 | 22,2 | 28,7 | -- | 33,7 |
| N004_B | Nieuwbouw gestapeld- Blok N | 133111,19 | 394752,48 | 4,50 | 23,5 | 30,1 | -- | 35,1 |
| N004_C | Nieuwbouw gestapeld- Blok N | 133111,19 | 394752,48 | 7,50 | 24,5 | 31,0 | -- | 36,0 |
| N004_D | Nieuwbouw gestapeld- Blok N | 133111,19 | 394752,48 | 10,50 | 24,5 | 31,0 | -- | 36,0 |
| N005_A | Nieuwbouw gestapeld- Blok N | 133104,64 | 394748,09 | 1,50 | 24,9 | 31,4 | -- | 36,4 |
| N005_B | Nieuwbouw gestapeld- Blok N | 133104,64 | 394748,09 | 4,50 | 26,7 | 33,2 | -- | 38,2 |
| N005_C | Nieuwbouw gestapeld- Blok N | 133104,64 | 394748,09 | 7,50 | 28,0 | 34,5 | -- | 39,5 |
| N005_D | Nieuwbouw gestapeld- Blok N | 133104,64 | 394748,09 | 10,50 | 28,2 | 34,8 | -- | 39,8 |
| N006_A | Nieuwbouw gestapeld- Blok N | 133094,54 | 394747,98 | 1,50 | 24,8 | 31,4 | -- | 36,4 |
| N006_B | Nieuwbouw gestapeld- Blok N | 133094,54 | 394747,98 | 4,50 | 26,6 | 33,1 | -- | 38,1 |
| N006_C | Nieuwbouw gestapeld- Blok N | 133094,54 | 394747,98 | 7,50 | 27,7 | 34,2 | -- | 39,2 |
| N006_D | Nieuwbouw gestapeld- Blok N | 133094,54 | 394747,98 | 10,50 | 28,1 | 34,6 | -- | 39,6 |
| N007_A | Nieuwbouw gestapeld- Blok N | 133088,38 | 394753,66 | 1,50 | 21,3 | 27,8 | -- | 32,8 |
| N007_B | Nieuwbouw gestapeld- Blok N | 133088,38 | 394753,66 | 4,50 | 22,7 | 29,3 | -- | 34,3 |
| N007_C | Nieuwbouw gestapeld- Blok N | 133088,38 | 394753,66 | 7,50 | 24,0 | 30,5 | -- | 35,5 |
| N007_D | Nieuwbouw gestapeld- Blok N | 133088,38 | 394753,66 | 10,50 | 24,4 | 30,9 | -- | 35,9 |
| N008_A | Nieuwbouw gestapeld- Blok N | 133088,58 | 394767,05 | 1,50 | 19,4 | 26,0 | -- | 31,0 |
| N008_B | Nieuwbouw gestapeld- Blok N | 133088,58 | 394767,05 | 4,50 | 20,7 | 27,2 | -- | 32,2 |
| N008_C | Nieuwbouw gestapeld- Blok N | 133088,58 | 394767,05 | 7,50 | 22,0 | 28,5 | -- | 33,5 |
| N008_D | Nieuwbouw gestapeld- Blok N | 133088,58 | 394767,05 | 10,50 | 22,7 | 29,3 | -- | 34,3 |
| N009_A | Nieuwbouw gestapeld- Blok N | 133073,41 | 394757,11 | 1,50 | 7,0 | 13,6 | -- | 18,6 |
| N009_A | Nieuwbouw gestapeld- Blok N | 133073,40 | 394760,23 | 1,50 | 10,0 | 16,5 | -- | 21,5 |

Alle getoonde dB-waarden zijn A-gewogen

Rapport: Resultatentabel
Model: WII - kazerne RO LArLT
LAeq totaalresultaten voor toetspunten
Groep: Zuid
Groepsreductie: Nee

| Naam Toetspunt | Omschrijving | X | Y | Hoogte | Dag | Avond | Nacht | Etmaal |
|---|---|---|---|---|---|---|---|---|
| N009_B | Nieuwbouw gestapeld- Blok N | 133073,40 | 394760,23 | 4,50 | 8,3 | 14,8 | -- | 19,8 |
| N009_C | Nieuwbouw gestapeld- Blok N | 133073,40 | 394760,23 | 7,50 | 9,8 | 16,4 | -- | 21,4 |
| N010_A | Nieuwbouw gestapeld- Blok N | 133081,84 | 394753,22 | 1,50 | 20,9 | 27,4 | -- | 32,4 |
| N010_B | Nieuwbouw gestapeld- Blok N | 133081,84 | 394753,22 | 4,50 | 22,5 | 29,0 | -- | 34,0 |
| N010_C | Nieuwbouw gestapeld- Blok N | 133081,84 | 394753,22 | 7,50 | 23,7 | 30,2 | -- | 35,2 |
| N010_D | Nieuwbouw gestapeld- Blok N | 133081,84 | 394753,22 | 10,50 | 26,4 | 32,9 | -- | 37,9 |
| N011_A | Nieuwbouw gestapeld- Blok N | 133081,95 | 394742,46 | 1,50 | 22,1 | 28,7 | -- | 33,7 |
| N011_B | Nieuwbouw gestapeld- Blok N | 133081,95 | 394742,46 | 4,50 | 24,0 | 30,5 | -- | 35,5 |
| N011_C | Nieuwbouw gestapeld- Blok N | 133081,95 | 394742,46 | 7,50 | 24,9 | 31,4 | -- | 36,4 |
| N011_D | Nieuwbouw gestapeld- Blok N | 133081,95 | 394742,46 | 10,50 | 27,4 | 34,0 | -- | 39,0 |
| N012_A | Nieuwbouw gestapeld- Blok N | 133077,25 | 394737,36 | 1,50 | 26,5 | 33,1 | -- | 38,1 |
| N012_B | Nieuwbouw gestapeld- Blok N | 133077,25 | 394737,36 | 4,50 | 28,7 | 35,2 | -- | 40,2 |
| N012_C | Nieuwbouw gestapeld- Blok N | 133077,25 | 394737,36 | 7,50 | 29,6 | 36,1 | -- | 41,1 |
| N012_D | Nieuwbouw gestapeld- Blok N | 133077,25 | 394737,36 | 10,50 | 32,1 | 38,7 | -- | 43,7 |
| N013_A | Nieuwbouw gestapeld- Blok N | 133056,91 | 394737,57 | 1,50 | 25,7 | 32,2 | -- | 37,2 |
| N013_B | Nieuwbouw gestapeld- Blok N | 133056,91 | 394737,57 | 4,50 | 28,1 | 34,6 | -- | 39,6 |
| N013_C | Nieuwbouw gestapeld- Blok N | 133056,91 | 394737,57 | 7,50 | 29,3 | 35,8 | -- | 40,8 |
| N013_D | Nieuwbouw gestapeld- Blok N | 133056,91 | 394737,57 | 10,50 | 29,7 | 36,3 | -- | 41,3 |
| N014_A | Nieuwbouw gestapeld- Blok N | 133051,53 | 394741,08 | 1,50 | 21,4 | 27,9 | -- | 32,9 |
| N014_B | Nieuwbouw gestapeld- Blok N | 133051,53 | 394741,08 | 4,50 | 25,3 | 31,8 | -- | 36,8 |
| N014_C | Nieuwbouw gestapeld- Blok N | 133051,53 | 394741,08 | 7,50 | 27,0 | 33,5 | -- | 38,5 |
| N015_A | Nieuwbouw gestapeld- Blok N | 133051,49 | 394750,03 | 1,50 | 21,4 | 28,0 | -- | 33,0 |
| N015_B | Nieuwbouw gestapeld- Blok N | 133051,49 | 394750,03 | 4,50 | 24,3 | 30,9 | -- | 35,9 |
| N015_C | Nieuwbouw gestapeld- Blok N | 133051,49 | 394750,03 | 7,50 | 25,5 | 32,1 | -- | 37,1 |
| N015_D | Nieuwbouw gestapeld- Blok N | 133051,49 | 394750,03 | 10,50 | 26,2 | 32,8 | -- | 37,8 |
| N016_A | Nieuwbouw gestapeld- Blok N | 133063,20 | 394757,12 | 1,50 | 7,8 | 14,4 | -- | 19,4 |
| N016_A | Nieuwbouw gestapeld- Blok N | 133063,21 | 394760,14 | 1,50 | 8,6 | 15,1 | -- | 20,1 |
| N016_B | Nieuwbouw gestapeld- Blok N | 133063,21 | 394760,14 | 4,50 | 8,2 | 14,7 | -- | 19,7 |
| N016_C | Nieuwbouw gestapeld- Blok N | 133063,21 | 394760,14 | 7,50 | 9,6 | 16,2 | -- | 21,2 |

Alle getoonde dB-waarden zijn A-gewogen

Rapport: Resultatentabel
Model: WII - kazerne LAmax
LAmax totaalresultaten voor toetspunten
Groep: Atletiekvereniging Attila

| Naam Toetspunt | Omschrijving | X | Y | Hoogte | Dag | Avond | Nacht |
|---|---|---|---|---|---|---|---|
| A001-1_A | Nieuwbouw - blok A | 132965,15 | 394999,52 | 1,50 | 24,6 | 24,6 | -- |
| A001-1_B | Nieuwbouw - blok A | 132965,15 | 394999,52 | 4,50 | 26,9 | 26,9 | -- |
| A001-1_C | Nieuwbouw - blok A | 132965,15 | 394999,52 | 7,50 | 28,4 | 28,4 | -- |
| A001-2_A | Nieuwbouw - blok A | 132965,78 | 394988,46 | 1,50 | 33,9 | 33,9 | -- |
| A001-3_A | Nieuwbouw - blok A | 132966,02 | 394991,79 | 4,50 | 34,4 | 34,4 | -- |
| A001-3_B | Nieuwbouw - blok A | 132966,02 | 394991,79 | 7,50 | 35,5 | 35,5 | -- |
| A001-4_A | Nieuwbouw - blok A | 132961,37 | 394994,78 | 1,50 | 35,4 | 35,4 | -- |
| A001-5_A | Nieuwbouw - blok A | 132963,47 | 394996,09 | 4,50 | 33,2 | 33,2 | -- |
| A001-5_B | Nieuwbouw - blok A | 132963,47 | 394996,09 | 7,50 | 33,5 | 33,5 | -- |
| A002-1_A | Nieuwbouw - blok A | 132971,66 | 394999,53 | 1,50 | 24,4 | 24,4 | -- |
| A002-1_B | Nieuwbouw - blok A | 132971,66 | 394999,53 | 4,50 | 24,4 | 24,4 | -- |
| A002-1_C | Nieuwbouw - blok A | 132971,66 | 394999,53 | 7,50 | 25,3 | 25,3 | -- |
| A002-2_A | Nieuwbouw - blok A | 132971,50 | 394988,49 | 1,50 | 36,4 | 36,4 | -- |
| A002-3_A | Nieuwbouw - blok A | 132971,68 | 394991,82 | 4,50 | 36,8 | 36,8 | -- |
| A002-3_B | Nieuwbouw - blok A | 132971,68 | 394991,82 | 7,50 | 37,3 | 37,3 | -- |
| A003-1_A | Nieuwbouw - blok A | 132976,86 | 394999,59 | 1,50 | 23,3 | 23,3 | -- |
| A003-1_B | Nieuwbouw - blok A | 132976,86 | 394999,59 | 4,50 | 23,5 | 23,5 | -- |
| A003-1_C | Nieuwbouw - blok A | 132976,86 | 394999,59 | 7,50 | 24,6 | 24,6 | -- |
| A003-2_A | Nieuwbouw - blok A | 132976,79 | 394988,52 | 1,50 | 34,8 | 34,8 | -- |
| A003-3_A | Nieuwbouw - blok A | 132976,89 | 394991,85 | 4,50 | 34,8 | 34,8 | -- |
| A003-3_B | Nieuwbouw - blok A | 132976,89 | 394991,85 | 7,50 | 38,5 | 38,5 | -- |
| A004-1_A | Nieuwbouw - blok A | 132982,18 | 394999,62 | 1,50 | 23,6 | 23,6 | -- |
| A004-1_B | Nieuwbouw - blok A | 132982,18 | 394999,62 | 4,50 | 23,7 | 23,7 | -- |
| A004-1_C | Nieuwbouw - blok A | 132982,18 | 394999,62 | 7,50 | 22,9 | 22,9 | -- |
| A004-2_A | Nieuwbouw - blok A | 132982,23 | 394988,54 | 1,50 | 35,2 | 35,2 | -- |
| A004-3_A | Nieuwbouw - blok A | 132982,39 | 394991,89 | 4,50 | 35,8 | 35,8 | -- |
| A004-3_B | Nieuwbouw - blok A | 132982,39 | 394991,89 | 7,50 | 38,6 | 38,6 | -- |
| A005-1_A | Nieuwbouw - blok A | 132987,65 | 394999,65 | 1,50 | 24,7 | 24,7 | -- |
| A005-1_B | Nieuwbouw - blok A | 132987,65 | 394999,65 | 4,50 | 23,6 | 23,6 | -- |
| A005-1_C | Nieuwbouw - blok A | 132987,65 | 394999,65 | 7,50 | 24,3 | 24,3 | -- |
| A005-2_A | Nieuwbouw - blok A | 132987,71 | 394988,57 | 1,50 | 35,4 | 35,4 | -- |
| A005-3_A | Nieuwbouw - blok A | 132987,88 | 394991,92 | 4,50 | 34,1 | 34,1 | -- |
| A005-3_B | Nieuwbouw - blok A | 132987,88 | 394991,92 | 7,50 | 38,7 | 38,7 | -- |
| A006-1_A | Nieuwbouw - blok A | 132993,39 | 394999,69 | 1,50 | 22,6 | 22,6 | -- |
| A006-1_B | Nieuwbouw - blok A | 132993,39 | 394999,69 | 4,50 | 25,4 | 25,4 | -- |
| A006-1_C | Nieuwbouw - blok A | 132993,39 | 394999,69 | 7,50 | 27,4 | 27,4 | -- |
| A006-2_A | Nieuwbouw - blok A | 132993,28 | 394988,66 | 1,50 | 35,7 | 35,7 | -- |
| A006-3_A | Nieuwbouw - blok A | 132993,45 | 394992,06 | 4,50 | 34,3 | 34,3 | -- |
| A006-3_B | Nieuwbouw - blok A | 132993,45 | 394992,06 | 7,50 | 39,1 | 39,1 | -- |
| A007-1_A | Nieuwbouw - blok A | 132999,06 | 394999,73 | 1,50 | 23,1 | 23,1 | -- |
| A007-1_B | Nieuwbouw - blok A | 132999,06 | 394999,73 | 4,50 | 24,3 | 24,3 | -- |
| A007-1_C | Nieuwbouw - blok A | 132999,06 | 394999,73 | 7,50 | 26,9 | 26,9 | -- |
| A007-2_A | Nieuwbouw - blok A | 132998,59 | 394988,69 | 1,50 | 34,5 | 34,5 | -- |
| A007-3_A | Nieuwbouw - blok A | 132998,76 | 394992,15 | 4,50 | 34,7 | 34,7 | -- |
| A007-3_B | Nieuwbouw - blok A | 132998,76 | 394992,15 | 7,50 | 39,5 | 39,5 | -- |
| A008-1_A | Nieuwbouw - blok A | 133004,72 | 394999,78 | 1,50 | 23,3 | 23,3 | -- |
| A008-1_B | Nieuwbouw - blok A | 133004,72 | 394999,78 | 4,50 | 24,1 | 24,1 | -- |
| A008-1_C | Nieuwbouw - blok A | 133004,72 | 394999,78 | 7,50 | 29,4 | 29,4 | -- |
| A008-2_A | Nieuwbouw - blok A | 133004,12 | 394988,72 | 1,50 | 34,1 | 34,1 | -- |
| A008-3_A | Nieuwbouw - blok A | 133004,25 | 394992,19 | 4,50 | 34,9 | 34,9 | -- |
| A008-3_B | Nieuwbouw - blok A | 133004,25 | 394992,19 | 7,50 | 40,7 | 40,7 | -- |
| A009-1_A | Nieuwbouw - blok A | 133010,23 | 394999,82 | 1,50 | 23,7 | 23,7 | -- |
| A009-1_B | Nieuwbouw - blok A | 133010,23 | 394999,82 | 4,50 | 24,2 | 24,2 | -- |
| A009-1_C | Nieuwbouw - blok A | 133010,23 | 394999,82 | 7,50 | 29,3 | 29,3 | -- |
| A009-2_A | Nieuwbouw - blok A | 133009,58 | 394988,76 | 1,50 | 34,0 | 34,0 | -- |
| A009-3_A | Nieuwbouw - blok A | 133009,74 | 394992,23 | 4,50 | 34,7 | 34,7 | -- |
| A009-3_B | Nieuwbouw - blok A | 133009,74 | 394992,23 | 7,50 | 39,7 | 39,7 | -- |
| A010-1_A | Nieuwbouw - blok A | 133015,44 | 394999,86 | 1,50 | 24,4 | 24,4 | -- |
| A010-1_B | Nieuwbouw - blok A | 133015,44 | 394999,86 | 4,50 | 25,0 | 25,0 | -- |
| A010-1_C | Nieuwbouw - blok A | 133015,44 | 394999,86 | 7,50 | 29,5 | 29,5 | -- |

Alle getoonde dB-waarden zijn A-gewogen

Rapport: Resultatentabel
Model: WII - kazerne LAmax
LAmax totaalresultaten voor toetspunten
Groep: Atletiekvereniging Attila

| Naam Toetspunt | Omschrijving | X | Y | Hoogte | Dag | Avond | Nacht |
|---|---|---|---|---|---|---|---|
| A010-2_A | Nieuwbouw - blok A | 133014,81 | 394988,79 | 1,50 | 35,6 | 35,6 | -- |
| A010-3_A | Nieuwbouw - blok A | 133014,90 | 394992,27 | 4,50 | 35,9 | 35,9 | -- |
| A010-3_B | Nieuwbouw - blok A | 133014,90 | 394992,27 | 7,50 | 37,3 | 37,3 | -- |
| A011-1_A | Nieuwbouw - blok A | 133020,64 | 394999,90 | 1,50 | 28,8 | 28,8 | -- |
| A011-1_B | Nieuwbouw - blok A | 133020,64 | 394999,90 | 4,50 | 29,1 | 29,1 | -- |
| A011-1_C | Nieuwbouw - blok A | 133020,64 | 394999,90 | 7,50 | 30,6 | 30,6 | -- |
| A011-2_A | Nieuwbouw - blok A | 133020,87 | 394988,82 | 1,50 | 37,3 | 37,3 | -- |
| A011-3_A | Nieuwbouw - blok A | 133021,07 | 394992,32 | 4,50 | 36,3 | 36,3 | -- |
| A011-3_B | Nieuwbouw - blok A | 133021,07 | 394992,32 | 7,50 | 37,5 | 37,5 | -- |
| A011-4_A | Nieuwbouw - blok A | 133025,03 | 394995,39 | 1,50 | 41,9 | 41,9 | -- |
| A011-5_A | Nieuwbouw - blok A | 133023,43 | 394996,44 | 4,50 | 40,7 | 40,7 | -- |
| A011-5_B | Nieuwbouw - blok A | 133023,43 | 394996,44 | 7,50 | 41,3 | 41,3 | -- |
| AA1_A | Goirleseweg 38 | 132617,87 | 394768,37 | 1,50 | 35,9 | 35,9 | -- |
| AA1_B | Goirleseweg 38 | 132617,87 | 394768,37 | 4,50 | 36,5 | 36,5 | -- |
| AA1_C | Goirleseweg 38 | 132617,87 | 394768,37 | 7,50 | 36,8 | 36,8 | -- |
| AA2_A | Bernard Leenestraat 4 | 132656,48 | 394757,12 | 1,50 | 39,9 | 39,9 | -- |
| AA2_B | Bernard Leenestraat 4 | 132656,48 | 394757,12 | 4,50 | 39,8 | 39,8 | -- |
| AA2_C | Bernard Leenestraat 4 | 132656,48 | 394757,12 | 7,50 | 37,8 | 37,8 | -- |
| B012-1_A | Nieuwbouw - blok B | 133025,40 | 394973,39 | 1,50 | 42,6 | 42,6 | -- |
| B012-1_B | Nieuwbouw - blok B | 133025,40 | 394973,39 | 4,50 | 42,2 | 42,2 | -- |
| B012-1_C | Nieuwbouw - blok B | 133025,40 | 394973,39 | 7,50 | 42,0 | 42,0 | -- |
| B012-2_A | Nieuwbouw - blok B | 133015,13 | 394972,93 | 1,50 | 31,8 | 31,8 | -- |
| B012-2_B | Nieuwbouw - blok B | 133015,13 | 394972,93 | 4,50 | 37,1 | 37,1 | -- |
| B012-2_C | Nieuwbouw - blok B | 133015,13 | 394972,93 | 7,50 | 35,9 | 35,9 | -- |
| B012-3_A | Nieuwbouw - blok B | 133020,33 | 394976,19 | 1,50 | 39,7 | 39,7 | -- |
| B012-3_B | Nieuwbouw - blok B | 133020,33 | 394976,19 | 4,50 | 37,4 | 37,4 | -- |
| B012-3_C | Nieuwbouw - blok B | 133020,33 | 394976,19 | 7,50 | 38,5 | 38,5 | -- |
| B013-1_A | Nieuwbouw - blok B | 133025,38 | 394968,37 | 1,50 | 42,8 | 42,8 | -- |
| B013-1_B | Nieuwbouw - blok B | 133025,38 | 394968,37 | 4,50 | 42,3 | 42,3 | -- |
| B013-1_C | Nieuwbouw - blok B | 133025,38 | 394968,37 | 7,50 | 42,2 | 42,2 | -- |
| B013-2_A | Nieuwbouw - blok B | 133015,19 | 394967,92 | 1,50 | 32,0 | 32,0 | -- |
| B013-2_B | Nieuwbouw - blok B | 133015,19 | 394967,92 | 4,50 | 36,9 | 36,9 | -- |
| B013-2_C | Nieuwbouw - blok B | 133015,19 | 394967,92 | 7,50 | 36,3 | 36,3 | -- |
| B014-1_A | Nieuwbouw - blok B | 133025,36 | 394962,60 | 1,50 | 42,7 | 42,7 | -- |
| B014-1_B | Nieuwbouw - blok B | 133025,36 | 394962,60 | 4,50 | 42,5 | 42,5 | -- |
| B014-1_C | Nieuwbouw - blok B | 133025,36 | 394962,60 | 7,50 | 42,4 | 42,4 | -- |
| B014-2_A | Nieuwbouw - blok B | 133015,26 | 394962,18 | 1,50 | 29,1 | 29,1 | -- |
| B014-2_B | Nieuwbouw - blok B | 133015,26 | 394962,18 | 4,50 | 29,4 | 29,4 | -- |
| B014-2_C | Nieuwbouw - blok B | 133015,26 | 394962,18 | 7,50 | 36,8 | 36,8 | -- |
| B015-1_A | Nieuwbouw - blok B | 133025,33 | 394957,16 | 1,50 | 42,8 | 42,8 | -- |
| B015-1_B | Nieuwbouw - blok B | 133025,33 | 394957,16 | 4,50 | 42,6 | 42,6 | -- |
| B015-1_C | Nieuwbouw - blok B | 133025,33 | 394957,16 | 7,50 | 42,6 | 42,6 | -- |
| B015-2_A | Nieuwbouw - blok B | 133015,31 | 394957,24 | 1,50 | 29,3 | 29,3 | -- |
| B015-2_B | Nieuwbouw - blok B | 133015,31 | 394957,24 | 4,50 | 30,0 | 30,0 | -- |
| B015-2_C | Nieuwbouw - blok B | 133015,31 | 394957,24 | 7,50 | 38,0 | 38,0 | -- |
| B016-1_A | Nieuwbouw - blok B | 133025,31 | 394952,07 | 1,50 | 38,6 | 38,6 | -- |
| B016-1_B | Nieuwbouw - blok B | 133025,31 | 394952,07 | 4,50 | 38,5 | 38,5 | -- |
| B016-1_C | Nieuwbouw - blok B | 133025,31 | 394952,07 | 7,50 | 39,3 | 39,3 | -- |
| B016-2_A | Nieuwbouw - blok B | 133015,38 | 394951,77 | 1,50 | 30,7 | 30,7 | -- |
| B016-2_B | Nieuwbouw - blok B | 133015,38 | 394951,77 | 4,50 | 31,9 | 31,9 | -- |
| B016-2_C | Nieuwbouw - blok B | 133015,38 | 394951,77 | 7,50 | 37,9 | 37,9 | -- |
| B017-1_A | Nieuwbouw - blok B | 133025,85 | 394946,37 | 1,50 | 43,3 | 43,3 | -- |
| B017-1_B | Nieuwbouw - blok B | 133025,85 | 394946,37 | 4,50 | 43,0 | 43,0 | -- |
| B017-1_C | Nieuwbouw - blok B | 133025,85 | 394946,37 | 7,50 | 43,1 | 43,1 | -- |
| B017-2_A | Nieuwbouw - blok B | 133015,89 | 394945,96 | 1,50 | 32,4 | 32,4 | -- |
| B017-2_B | Nieuwbouw - blok B | 133015,89 | 394945,96 | 4,50 | 33,3 | 33,3 | -- |
| B017-2_C | Nieuwbouw - blok B | 133015,89 | 394945,96 | 7,50 | 39,7 | 39,7 | -- |
| B018-1_A | Nieuwbouw - blok B | 133025,84 | 394940,78 | 1,50 | 43,7 | 43,7 | -- |
| B018-1_B | Nieuwbouw - blok B | 133025,84 | 394940,78 | 4,50 | 43,3 | 43,3 | -- |
| B018-1_C | Nieuwbouw - blok B | 133025,84 | 394940,78 | 7,50 | 43,4 | 43,4 | -- |

Alle getoonde dB-waarden zijn A-gewogen

Rapport: Resultatentabel
Model: WII - kazerne LAmax
LAmax totaalresultaten voor toetspunten
Groep: Atletiekvereniging Attila

| Naam Toetspunt | Omschrijving | X | Y | Hoogte | Dag | Avond | Nacht |
|---|---|---|---|---|---|---|---|
| B018-2_A | Nieuwbouw - blok B | 133015,90 | 394940,10 | 1,50 | 32,4 | 32,4 | -- |
| B018-2_B | Nieuwbouw - blok B | 133015,90 | 394940,10 | 4,50 | 29,4 | 29,4 | -- |
| B018-2_C | Nieuwbouw - blok B | 133015,90 | 394940,10 | 7,50 | 32,1 | 32,1 | -- |
| B019-1_A | Nieuwbouw - blok B | 133025,84 | 394934,91 | 1,50 | 44,0 | 44,0 | -- |
| B019-1_B | Nieuwbouw - blok B | 133025,84 | 394934,91 | 4,50 | 43,5 | 43,5 | -- |
| B019-1_C | Nieuwbouw - blok B | 133025,84 | 394934,91 | 7,50 | 43,7 | 43,7 | -- |
| B019-2_A | Nieuwbouw - blok B | 133015,92 | 394934,78 | 1,50 | 33,2 | 33,2 | -- |
| B019-2_B | Nieuwbouw - blok B | 133015,92 | 394934,78 | 4,50 | 36,9 | 36,9 | -- |
| B019-2_C | Nieuwbouw - blok B | 133015,92 | 394934,78 | 7,50 | 32,3 | 32,3 | -- |
| B020-1_A | Nieuwbouw - blok B | 133025,83 | 394930,00 | 1,50 | 44,1 | 44,1 | -- |
| B020-1_B | Nieuwbouw - blok B | 133025,83 | 394930,00 | 4,50 | 43,7 | 43,7 | -- |
| B020-1_C | Nieuwbouw - blok B | 133025,83 | 394930,00 | 7,50 | 43,9 | 43,9 | -- |
| B020-2_A | Nieuwbouw - blok B | 133015,93 | 394930,14 | 1,50 | 34,0 | 34,0 | -- |
| B020-2_B | Nieuwbouw - blok B | 133015,93 | 394930,14 | 4,50 | 37,5 | 37,5 | -- |
| B020-2_C | Nieuwbouw - blok B | 133015,93 | 394930,14 | 7,50 | 33,9 | 33,9 | -- |
| B020-3_A | Nieuwbouw - blok B | 133021,06 | 394927,53 | 1,50 | 38,1 | 38,1 | -- |
| B020-3_B | Nieuwbouw - blok B | 133021,06 | 394927,53 | 4,50 | 37,5 | 37,5 | -- |
| B020-3_C | Nieuwbouw - blok B | 133021,06 | 394927,53 | 7,50 | 38,2 | 38,2 | -- |
| B021-1_A | Nieuwbouw - blok B | 133022,47 | 394922,74 | 1,50 | 46,4 | 46,4 | -- |
| B021-1_B | Nieuwbouw - blok B | 133022,47 | 394922,74 | 4,50 | 46,6 | 46,6 | -- |
| B021-1_C | Nieuwbouw - blok B | 133022,47 | 394922,74 | 7,50 | 46,7 | 46,7 | -- |
| B021-2_A | Nieuwbouw - blok B | 133012,59 | 394922,31 | 1,50 | 34,4 | 34,4 | -- |
| B021-2_B | Nieuwbouw - blok B | 133012,59 | 394922,31 | 4,50 | 30,9 | 30,9 | -- |
| B021-2_C | Nieuwbouw - blok B | 133012,59 | 394922,31 | 7,50 | 33,6 | 33,6 | -- |
| B021-3_A | Nieuwbouw - blok B | 133017,75 | 394925,49 | 1,50 | 35,3 | 35,3 | -- |
| B021-3_B | Nieuwbouw - blok B | 133017,75 | 394925,49 | 4,50 | 36,3 | 36,3 | -- |
| B021-3_C | Nieuwbouw - blok B | 133017,75 | 394925,49 | 7,50 | 35,0 | 35,0 | -- |
| B022-1_A | Nieuwbouw - blok B | 133022,53 | 394917,69 | 1,50 | 45,3 | 45,3 | -- |
| B022-1_B | Nieuwbouw - blok B | 133022,53 | 394917,69 | 4,50 | 45,6 | 45,6 | -- |
| B022-1_C | Nieuwbouw - blok B | 133022,53 | 394917,69 | 7,50 | 46,4 | 46,4 | -- |
| B022-2_A | Nieuwbouw - blok B | 133012,59 | 394917,61 | 1,50 | 32,7 | 32,7 | -- |
| B022-2_B | Nieuwbouw - blok B | 133012,59 | 394917,61 | 4,50 | 31,8 | 31,8 | -- |
| B022-2_C | Nieuwbouw - blok B | 133012,59 | 394917,61 | 7,50 | 33,2 | 33,2 | -- |
| B023-1_A | Nieuwbouw - blok B | 133022,61 | 394909,75 | 1,50 | 43,4 | 43,4 | -- |
| B023-1_B | Nieuwbouw - blok B | 133022,61 | 394909,75 | 4,50 | 45,0 | 45,0 | -- |
| B023-1_C | Nieuwbouw - blok B | 133022,61 | 394909,75 | 7,50 | 45,6 | 45,6 | -- |
| B023-2_A | Nieuwbouw - blok B | 133016,33 | 394909,41 | 1,50 | 31,4 | 31,4 | -- |
| B023-2_B | Nieuwbouw - blok B | 133016,33 | 394909,41 | 4,50 | 31,9 | 31,9 | -- |
| B023-2_C | Nieuwbouw - blok B | 133016,33 | 394909,41 | 7,50 | 29,8 | 29,8 | -- |
| B023-3_A | Nieuwbouw - blok B | 133019,39 | 394904,80 | 1,50 | 38,2 | 38,2 | -- |
| B023-3_B | Nieuwbouw - blok B | 133019,39 | 394904,80 | 4,50 | 38,9 | 38,9 | -- |
| B023-3_C | Nieuwbouw - blok B | 133019,39 | 394904,80 | 7,50 | 42,7 | 42,7 | -- |
| B024-1_A | Nieuwbouw - blok B | 133002,98 | 394904,63 | 1,50 | 36,2 | 36,2 | -- |
| B024-1_B | Nieuwbouw - blok B | 133002,98 | 394904,63 | 4,50 | 37,4 | 37,4 | -- |
| B024-2_A | Nieuwbouw - blok B | 133002,85 | 394914,56 | 1,50 | 36,6 | 36,6 | -- |
| B024-2_B | Nieuwbouw - blok B | 133002,85 | 394914,56 | 4,50 | 33,4 | 33,4 | -- |
| B024-3_A | Nieuwbouw - blok B | 133006,35 | 394909,66 | 1,50 | 39,1 | 39,1 | -- |
| B024-3_B | Nieuwbouw - blok B | 133006,35 | 394909,66 | 4,50 | 37,3 | 37,3 | -- |
| B025-1_A | Nieuwbouw - blok B | 132997,01 | 394902,03 | 1,50 | 35,0 | 35,0 | -- |
| B025-1_B | Nieuwbouw - blok B | 132997,01 | 394902,03 | 4,50 | 35,5 | 35,5 | -- |
| B025-1_C | Nieuwbouw - blok B | 132997,01 | 394902,03 | 7,50 | 37,1 | 37,1 | -- |
| B025-2_A | Nieuwbouw - blok B | 132997,11 | 394912,02 | 1,50 | 34,1 | 34,1 | -- |
| B025-2_B | Nieuwbouw - blok B | 132997,11 | 394912,02 | 4,50 | 29,0 | 29,0 | -- |
| B025-2_C | Nieuwbouw - blok B | 132997,11 | 394912,02 | 7,50 | 30,1 | 30,1 | -- |
| B026-1_A | Nieuwbouw - blok B | 132992,23 | 394901,92 | 1,50 | 34,3 | 34,3 | -- |
| B026-1_B | Nieuwbouw - blok B | 132992,23 | 394901,92 | 4,50 | 34,5 | 34,5 | -- |
| B026-1_C | Nieuwbouw - blok B | 132992,23 | 394901,92 | 7,50 | 36,5 | 36,5 | -- |
| B026-2_A | Nieuwbouw - blok B | 132991,63 | 394912,05 | 1,50 | 34,1 | 34,1 | -- |
| B026-2_B | Nieuwbouw - blok B | 132991,63 | 394912,05 | 4,50 | 28,5 | 28,5 | -- |
| B026-2_C | Nieuwbouw - blok B | 132991,63 | 394912,05 | 7,50 | 29,8 | 29,8 | -- |

Alle getoonde dB-waarden zijn A-gewogen

Rapport: Resultatentabel
Model: WII - kazerne LAmax
LAmax totaalresultaten voor toetspunten
Groep: Atletiekvereniging Attila

| Naam Toetspunt | Omschrijving | X | Y | Hoogte | Dag | Avond | Nacht |
|---|---|---|---|---|---|---|---|
| B026-3_A | Nieuwbouw - blok B | 132988,96 | 394906,81 | 1,50 | 36,0 | 36,0 | -- |
| B026-3_B | Nieuwbouw - blok B | 132988,96 | 394906,81 | 4,50 | 35,9 | 35,9 | -- |
| B026-3_C | Nieuwbouw - blok B | 132988,96 | 394906,81 | 7,50 | 36,0 | 36,0 | -- |
| B027-1_A | Nieuwbouw - blok B | 132967,27 | 394906,27 | 1,50 | 35,0 | 35,0 | -- |
| B027-1_B | Nieuwbouw - blok B | 132967,27 | 394906,27 | 4,50 | 34,6 | 34,6 | -- |
| B027-1_C | Nieuwbouw - blok B | 132967,27 | 394906,27 | 7,50 | 35,5 | 35,5 | -- |
| B027-2_A | Nieuwbouw - blok B | 132979,75 | 394906,67 | 1,50 | 37,0 | 37,0 | -- |
| B027-2_B | Nieuwbouw - blok B | 132979,75 | 394906,67 | 4,50 | 35,7 | 35,7 | -- |
| B027-2_C | Nieuwbouw - blok B | 132979,75 | 394906,67 | 7,50 | 36,5 | 36,5 | -- |
| B027-3_A | Nieuwbouw - blok B | 132973,55 | 394903,86 | 1,50 | 36,4 | 36,4 | -- |
| B027-3_B | Nieuwbouw - blok B | 132973,55 | 394903,86 | 4,50 | 36,2 | 36,2 | -- |
| B027-3_C | Nieuwbouw - blok B | 132973,55 | 394903,86 | 7,50 | 38,5 | 38,5 | -- |
| B028-1_A | Nieuwbouw - blok B | 132966,98 | 394912,62 | 1,50 | 33,0 | 33,0 | -- |
| B028-1_B | Nieuwbouw - blok B | 132966,98 | 394912,62 | 4,50 | 32,6 | 32,6 | -- |
| B028-1_C | Nieuwbouw - blok B | 132966,98 | 394912,62 | 7,50 | 33,8 | 33,8 | -- |
| B028-2_A | Nieuwbouw - blok B | 132979,35 | 394913,37 | 1,50 | 37,0 | 37,0 | -- |
| B028-2_B | Nieuwbouw - blok B | 132979,35 | 394913,37 | 4,50 | 35,6 | 35,6 | -- |
| B028-2_C | Nieuwbouw - blok B | 132979,35 | 394913,37 | 7,50 | 36,3 | 36,3 | -- |
| B028-3_A | Nieuwbouw - blok B | 132969,78 | 394916,01 | 1,50 | 33,7 | 33,7 | -- |
| B028-3_B | Nieuwbouw - blok B | 132969,78 | 394916,01 | 4,50 | 34,2 | 34,2 | -- |
| B028-3_C | Nieuwbouw - blok B | 132969,78 | 394916,01 | 7,50 | 36,1 | 36,1 | -- |
| B029-1_A | Nieuwbouw - blok B | 132966,26 | 394925,29 | 1,50 | 34,3 | 34,3 | -- |
| B029-1_B | Nieuwbouw - blok B | 132966,26 | 394925,29 | 4,50 | 34,1 | 34,1 | -- |
| B029-1_C | Nieuwbouw - blok B | 132966,26 | 394925,29 | 7,50 | 34,8 | 34,8 | -- |
| B029-2_A | Nieuwbouw - blok B | 132978,60 | 394926,08 | 1,50 | 37,8 | 37,8 | -- |
| B029-2_B | Nieuwbouw - blok B | 132978,60 | 394926,08 | 4,50 | 38,2 | 38,2 | -- |
| B029-2_C | Nieuwbouw - blok B | 132978,60 | 394926,08 | 7,50 | 39,4 | 39,4 | -- |
| B029-3_A | Nieuwbouw - blok B | 132969,96 | 394922,60 | 1,50 | 31,4 | 31,4 | -- |
| B029-3_B | Nieuwbouw - blok B | 132969,96 | 394922,60 | 4,50 | 32,0 | 32,0 | -- |
| B029-3_C | Nieuwbouw - blok B | 132969,96 | 394922,60 | 7,50 | 34,6 | 34,6 | -- |
| B030-1_A | Nieuwbouw - blok B | 132965,90 | 394931,57 | 1,50 | 32,6 | 32,6 | -- |
| B030-1_B | Nieuwbouw - blok B | 132965,90 | 394931,57 | 4,50 | 32,4 | 32,4 | -- |
| B030-1_C | Nieuwbouw - blok B | 132965,90 | 394931,57 | 7,50 | 33,3 | 33,3 | -- |
| B030-2_A | Nieuwbouw - blok B | 132978,25 | 394931,93 | 1,50 | 38,5 | 38,5 | -- |
| B030-2_B | Nieuwbouw - blok B | 132978,25 | 394931,93 | 4,50 | 38,9 | 38,9 | -- |
| B030-2_C | Nieuwbouw - blok B | 132978,25 | 394931,93 | 7,50 | 39,0 | 39,0 | -- |
| B030-3_A | Nieuwbouw - blok B | 132968,94 | 394934,93 | 1,50 | 33,9 | 33,9 | -- |
| B030-3_B | Nieuwbouw - blok B | 132968,94 | 394934,93 | 4,50 | 34,4 | 34,4 | -- |
| B030-3_C | Nieuwbouw - blok B | 132968,94 | 394934,93 | 7,50 | 36,0 | 36,0 | -- |
| B031-1_A | Nieuwbouw - blok B | 132965,29 | 394944,63 | 1,50 | 35,1 | 35,1 | -- |
| B031-1_B | Nieuwbouw - blok B | 132965,29 | 394944,63 | 4,50 | 35,0 | 35,0 | -- |
| B031-1_C | Nieuwbouw - blok B | 132965,29 | 394944,63 | 7,50 | 35,5 | 35,5 | -- |
| B031-2_A | Nieuwbouw - blok B | 132977,50 | 394944,70 | 1,50 | 37,1 | 37,1 | -- |
| B031-2_B | Nieuwbouw - blok B | 132977,50 | 394944,70 | 4,50 | 37,8 | 37,8 | -- |
| B031-2_C | Nieuwbouw - blok B | 132977,50 | 394944,70 | 7,50 | 39,0 | 39,0 | -- |
| B031-3_A | Nieuwbouw - blok B | 132971,04 | 394948,09 | 1,50 | 35,5 | 35,5 | -- |
| B031-3_B | Nieuwbouw - blok B | 132971,04 | 394948,09 | 4,50 | 35,3 | 35,3 | -- |
| B031-3_C | Nieuwbouw - blok B | 132971,04 | 394948,09 | 7,50 | 36,5 | 36,5 | -- |
| B031-4_A | Nieuwbouw - blok B | 132969,33 | 394941,56 | 1,50 | 32,9 | 32,9 | -- |
| B031-4_B | Nieuwbouw - blok B | 132969,33 | 394941,56 | 4,50 | 33,6 | 33,6 | -- |
| B031-4_C | Nieuwbouw - blok B | 132969,33 | 394941,56 | 7,50 | 35,8 | 35,8 | -- |
| B032-1_A | Nieuwbouw - blok B | 132964,05 | 394958,67 | 1,50 | 35,8 | 35,8 | -- |
| B032-1_B | Nieuwbouw - blok B | 132964,05 | 394958,67 | 4,50 | 34,8 | 34,8 | -- |
| B032-1_C | Nieuwbouw - blok B | 132964,05 | 394958,67 | 7,50 | 35,2 | 35,2 | -- |
| B032-2_A | Nieuwbouw - blok B | 132976,37 | 394958,87 | 1,50 | 37,2 | 37,2 | -- |
| B032-2_B | Nieuwbouw - blok B | 132976,37 | 394958,87 | 4,50 | 37,3 | 37,3 | -- |
| B032-2_C | Nieuwbouw - blok B | 132976,37 | 394958,87 | 7,50 | 37,5 | 37,5 | -- |
| B032-3_A | Nieuwbouw - blok B | 132970,02 | 394956,37 | 1,50 | 36,3 | 36,3 | -- |
| B032-3_B | Nieuwbouw - blok B | 132970,02 | 394956,37 | 4,50 | 34,3 | 34,3 | -- |
| B032-3_C | Nieuwbouw - blok B | 132970,02 | 394956,37 | 7,50 | 36,0 | 36,0 | -- |

Alle getoonde dB-waarden zijn A-gewogen

Rapport: Resultatentabel
Model: WII - kazerne LAmax
LAmax totaalresultaten voor toetspunten
Groep: Atletiekvereniging Attila

| Naam Toetspunt | Omschrijving | X | Y | Hoogte | Dag | Avond | Nacht |
|---|---|---|---|---|---|---|---|
| B032-4_A | Nieuwbouw - blok B | 132967,10 | 394962,50 | 1,50 | 33,1 | 33,1 | -- |
| B032-4_B | Nieuwbouw - blok B | 132967,10 | 394962,50 | 4,50 | 33,6 | 33,6 | -- |
| B032-4_C | Nieuwbouw - blok B | 132967,10 | 394962,50 | 7,50 | 35,2 | 35,2 | -- |
| B033-1_A | Nieuwbouw - blok B | 132963,39 | 394972,13 | 1,50 | 35,3 | 35,3 | -- |
| B033-1_B | Nieuwbouw - blok B | 132963,39 | 394972,13 | 4,50 | 34,0 | 34,0 | -- |
| B033-1_C | Nieuwbouw - blok B | 132963,39 | 394972,13 | 7,50 | 34,4 | 34,4 | -- |
| B033-2_A | Nieuwbouw - blok B | 132975,49 | 394972,36 | 1,50 | 38,3 | 38,3 | -- |
| B033-2_B | Nieuwbouw - blok B | 132975,49 | 394972,36 | 4,50 | 37,0 | 37,0 | -- |
| B033-2_C | Nieuwbouw - blok B | 132975,49 | 394972,36 | 7,50 | 40,1 | 40,1 | -- |
| B033-3_A | Nieuwbouw - blok B | 132969,09 | 394975,69 | 1,50 | 36,0 | 36,0 | -- |
| B033-3_B | Nieuwbouw - blok B | 132969,09 | 394975,69 | 4,50 | 34,2 | 34,2 | -- |
| B033-3_C | Nieuwbouw - blok B | 132969,09 | 394975,69 | 7,50 | 37,0 | 37,0 | -- |
| B033-4_A | Nieuwbouw - blok B | 132966,88 | 394969,11 | 1,50 | 35,2 | 35,2 | -- |
| B033-4_B | Nieuwbouw - blok B | 132966,88 | 394969,11 | 4,50 | 32,6 | 32,6 | -- |
| B033-4_C | Nieuwbouw - blok B | 132966,88 | 394969,11 | 7,50 | 34,8 | 34,8 | -- |
| C034-1_A | Nieuwbouw - blok C | 132993,53 | 394893,77 | 1,50 | 33,3 | 33,3 | -- |
| C034-1_B | Nieuwbouw - blok C | 132993,53 | 394893,77 | 4,50 | 33,6 | 33,6 | -- |
| C034-1_C | Nieuwbouw - blok C | 132993,53 | 394893,77 | 7,50 | 35,8 | 35,8 | -- |
| C034-2_A | Nieuwbouw - blok C | 132993,36 | 394883,82 | 1,50 | 37,9 | 37,9 | -- |
| C034-2_B | Nieuwbouw - blok C | 132993,36 | 394883,82 | 4,50 | 39,2 | 39,2 | -- |
| C034-2_C | Nieuwbouw - blok C | 132993,36 | 394883,82 | 7,50 | 39,9 | 39,9 | -- |
| C034-3_A | Nieuwbouw - blok C | 132990,35 | 394888,77 | 1,50 | 37,3 | 37,3 | -- |
| C034-3_B | Nieuwbouw - blok C | 132990,35 | 394888,77 | 4,50 | 37,5 | 37,5 | -- |
| C034-3_C | Nieuwbouw - blok C | 132990,35 | 394888,77 | 7,50 | 37,9 | 37,9 | -- |
| C035-1_A | Nieuwbouw - blok C | 132999,62 | 394893,77 | 1,50 | 35,6 | 35,6 | -- |
| C035-1_B | Nieuwbouw - blok C | 132999,62 | 394893,77 | 4,50 | 35,9 | 35,9 | -- |
| C035-1_C | Nieuwbouw - blok C | 132999,62 | 394893,77 | 7,50 | 28,2 | 28,2 | -- |
| C035-2_A | Nieuwbouw - blok C | 132999,40 | 394883,81 | 1,50 | 37,9 | 37,9 | -- |
| C035-2_B | Nieuwbouw - blok C | 132999,40 | 394883,81 | 4,50 | 37,5 | 37,5 | -- |
| C035-2_C | Nieuwbouw - blok C | 132999,40 | 394883,81 | 7,50 | 38,6 | 38,6 | -- |
| C035-3_A | Nieuwbouw - blok C | 133002,62 | 394889,11 | 1,50 | 39,6 | 39,6 | -- |
| C035-3_B | Nieuwbouw - blok C | 133002,62 | 394889,11 | 4,50 | 40,4 | 40,4 | -- |
| C035-3_C | Nieuwbouw - blok C | 133002,62 | 394889,11 | 7,50 | 40,0 | 40,0 | -- |
| C036-1_A | Nieuwbouw - blok C | 133026,19 | 394887,51 | 1,50 | 46,1 | 46,1 | -- |
| C036-1_B | Nieuwbouw - blok C | 133026,19 | 394887,51 | 4,50 | 46,0 | 46,0 | -- |
| C036-2_A | Nieuwbouw - blok C | 133004,29 | 394887,06 | 1,50 | 31,6 | 31,6 | -- |
| C036-3_A | Nieuwbouw - blok C | 133010,23 | 394891,60 | 1,50 | 36,1 | 36,1 | -- |
| C036-4_A | Nieuwbouw - blok C | 133012,21 | 394883,96 | 1,50 | 37,5 | 37,5 | -- |
| C036-5_A | Nieuwbouw - blok C | 133020,60 | 394886,53 | 4,50 | 33,0 | 33,0 | -- |
| C036-5_A | Nieuwbouw - blok C | 133023,17 | 394891,71 | 1,50 | 41,7 | 41,7 | -- |
| C036-5_B | Nieuwbouw - blok C | 133023,17 | 394891,71 | 4,50 | 42,1 | 42,1 | -- |
| C037-1_A | Nieuwbouw - blok C | 133026,26 | 394881,08 | 1,50 | 44,1 | 44,1 | -- |
| C037-1_B | Nieuwbouw - blok C | 133026,26 | 394881,08 | 4,50 | 44,9 | 44,9 | -- |
| C037-1_C | Nieuwbouw - blok C | 133026,26 | 394881,08 | 7,50 | 46,7 | 46,7 | -- |
| C037-2_A | Nieuwbouw - blok C | 133016,33 | 394880,95 | 1,50 | 37,2 | 37,2 | -- |
| C037-2_B | Nieuwbouw - blok C | 133016,33 | 394880,95 | 4,50 | 38,6 | 38,6 | -- |
| C037-2_C | Nieuwbouw - blok C | 133016,33 | 394880,95 | 7,50 | 31,6 | 31,6 | -- |
| C038-1_A | Nieuwbouw - blok C | 133026,31 | 394875,21 | 1,50 | 44,2 | 44,2 | -- |
| C038-1_B | Nieuwbouw - blok C | 133026,31 | 394875,21 | 4,50 | 45,4 | 45,4 | -- |
| C038-1_C | Nieuwbouw - blok C | 133026,31 | 394875,21 | 7,50 | 47,1 | 47,1 | -- |
| C038-2_A | Nieuwbouw - blok C | 133016,37 | 394875,56 | 1,50 | 38,8 | 38,8 | -- |
| C038-2_B | Nieuwbouw - blok C | 133016,37 | 394875,56 | 4,50 | 37,6 | 37,6 | -- |
| C038-2_C | Nieuwbouw - blok C | 133016,37 | 394875,56 | 7,50 | 32,0 | 32,0 | -- |
| C039-1_A | Nieuwbouw - blok C | 133026,38 | 394868,86 | 1,50 | 44,3 | 44,3 | -- |
| C039-1_B | Nieuwbouw - blok C | 133026,38 | 394868,86 | 4,50 | 45,7 | 45,7 | -- |
| C039-1_C | Nieuwbouw - blok C | 133026,38 | 394868,86 | 7,50 | 47,5 | 47,5 | -- |
| C039-2_A | Nieuwbouw - blok C | 133016,42 | 394868,95 | 1,50 | 38,9 | 38,9 | -- |
| C039-2_B | Nieuwbouw - blok C | 133016,42 | 394868,95 | 4,50 | 39,1 | 39,1 | -- |
| C039-2_C | Nieuwbouw - blok C | 133016,42 | 394868,95 | 7,50 | 32,8 | 32,8 | -- |
| C040-1_A | Nieuwbouw - blok C | 133026,43 | 394863,03 | 1,50 | 44,5 | 44,5 | -- |

Alle getoonde dB-waarden zijn A-gewogen

Rapport: Resultatentabel
Model: WII - kazerne LAmax
LAmax totaalresultaten voor toetspunten
Groep: Atletiekvereniging Attila

| Naam Toetspunt | Omschrijving | X | Y | Hoogte | Dag | Avond | Nacht |
|---|---|---|---|---|---|---|---|
| C040-1_B | Nieuwbouw - blok C | 133026,43 | 394863,03 | 4,50 | 45,7 | 45,7 | -- |
| C040-1_C | Nieuwbouw - blok C | 133026,43 | 394863,03 | 7,50 | 48,4 | 48,4 | -- |
| C040-2_A | Nieuwbouw - blok C | 133016,47 | 394862,99 | 1,50 | 34,7 | 34,7 | -- |
| C040-2_B | Nieuwbouw - blok C | 133016,47 | 394862,99 | 4,50 | 35,1 | 35,1 | -- |
| C040-2_C | Nieuwbouw - blok C | 133016,47 | 394862,99 | 7,50 | 34,4 | 34,4 | -- |
| C041-1_A | Nieuwbouw - blok C | 133025,39 | 394857,07 | 1,50 | 46,9 | 46,9 | -- |
| C041-1_B | Nieuwbouw - blok C | 133025,39 | 394857,07 | 4,50 | 47,6 | 47,6 | -- |
| C041-1_C | Nieuwbouw - blok C | 133025,39 | 394857,07 | 7,50 | 49,7 | 49,7 | -- |
| C041-2_A | Nieuwbouw - blok C | 133015,12 | 394857,21 | 1,50 | 34,9 | 34,9 | -- |
| C041-2_B | Nieuwbouw - blok C | 133015,12 | 394857,21 | 4,50 | 34,8 | 34,8 | -- |
| C041-2_C | Nieuwbouw - blok C | 133015,12 | 394857,21 | 7,50 | 31,7 | 31,7 | -- |
| C042-1_A | Nieuwbouw - blok C | 133025,34 | 394852,07 | 1,50 | 44,9 | 44,9 | -- |
| C042-1_B | Nieuwbouw - blok C | 133025,34 | 394852,07 | 4,50 | 46,2 | 46,2 | -- |
| C042-1_C | Nieuwbouw - blok C | 133025,34 | 394852,07 | 7,50 | 47,3 | 47,3 | -- |
| C042-2_A | Nieuwbouw - blok C | 133015,15 | 394851,89 | 1,50 | 38,5 | 38,5 | -- |
| C042-2_B | Nieuwbouw - blok C | 133015,15 | 394851,89 | 4,50 | 35,0 | 35,0 | -- |
| C042-2_C | Nieuwbouw - blok C | 133015,15 | 394851,89 | 7,50 | 33,0 | 33,0 | -- |
| C043-1_A | Nieuwbouw - blok C | 133025,29 | 394846,67 | 1,50 | 45,0 | 45,0 | -- |
| C043-1_B | Nieuwbouw - blok C | 133025,29 | 394846,67 | 4,50 | 46,7 | 46,7 | -- |
| C043-1_C | Nieuwbouw - blok C | 133025,29 | 394846,67 | 7,50 | 47,6 | 47,6 | -- |
| C043-2_A | Nieuwbouw - blok C | 133015,19 | 394846,32 | 1,50 | 33,2 | 33,2 | -- |
| C043-2_B | Nieuwbouw - blok C | 133015,19 | 394846,32 | 4,50 | 32,9 | 32,9 | -- |
| C043-2_C | Nieuwbouw - blok C | 133015,19 | 394846,32 | 7,50 | 33,1 | 33,1 | -- |
| C044-1_A | Nieuwbouw - blok C | 133025,24 | 394841,02 | 1,50 | 44,1 | 44,1 | -- |
| C044-1_B | Nieuwbouw - blok C | 133025,24 | 394841,02 | 4,50 | 45,3 | 45,3 | -- |
| C044-1_C | Nieuwbouw - blok C | 133025,24 | 394841,02 | 7,50 | 46,9 | 46,9 | -- |
| C044-2_A | Nieuwbouw - blok C | 133015,22 | 394840,71 | 1,50 | 33,6 | 33,6 | -- |
| C044-2_B | Nieuwbouw - blok C | 133015,22 | 394840,71 | 4,50 | 33,8 | 33,8 | -- |
| C044-2_C | Nieuwbouw - blok C | 133015,22 | 394840,71 | 7,50 | 35,0 | 35,0 | -- |
| C044-3_A | Nieuwbouw - blok C | 133020,42 | 394838,25 | 1,50 | 33,7 | 33,7 | -- |
| C044-3_B | Nieuwbouw - blok C | 133020,42 | 394838,25 | 4,50 | 42,2 | 42,2 | -- |
| C044-3_C | Nieuwbouw - blok C | 133020,42 | 394838,25 | 7,50 | 45,1 | 45,1 | -- |
| C045-1_A | Nieuwbouw - blok C | 133021,48 | 394814,66 | 1,50 | 46,6 | 46,6 | -- |
| C045-1_B | Nieuwbouw - blok C | 133021,48 | 394814,66 | 4,50 | 42,7 | 42,7 | -- |
| C045-2_A | Nieuwbouw - blok C | 133021,46 | 394836,56 | 1,50 | 36,3 | 36,3 | -- |
| C045-3_A | Nieuwbouw - blok C | 133017,56 | 394830,13 | 1,50 | 34,6 | 34,6 | -- |
| C045-4_A | Nieuwbouw - blok C | 133025,18 | 394818,49 | 1,50 | 42,0 | 42,0 | -- |
| C045-4_B | Nieuwbouw - blok C | 133025,18 | 394818,49 | 4,50 | 42,9 | 42,9 | -- |
| C045-5_A | Nieuwbouw - blok C | 133025,12 | 394830,67 | 1,50 | 41,2 | 41,2 | -- |
| C045-6_A | Nieuwbouw - blok C | 133020,60 | 394820,50 | 4,50 | 43,1 | 43,1 | -- |
| C046-1_A | Nieuwbouw - blok C | 133014,83 | 394814,61 | 1,50 | 44,3 | 44,3 | -- |
| C046-1_B | Nieuwbouw - blok C | 133014,83 | 394814,61 | 4,50 | 42,5 | 42,5 | -- |
| C046-1_C | Nieuwbouw - blok C | 133014,83 | 394814,61 | 7,50 | 44,3 | 44,3 | -- |
| C046-2_A | Nieuwbouw - blok C | 133014,83 | 394824,51 | 1,50 | 40,1 | 40,1 | -- |
| C046-2_B | Nieuwbouw - blok C | 133014,83 | 394824,51 | 4,50 | 39,7 | 39,7 | -- |
| C046-2_C | Nieuwbouw - blok C | 133014,83 | 394824,51 | 7,50 | 43,8 | 43,8 | -- |
| C046-3_A | Nieuwbouw - blok C | 133017,89 | 394821,83 | 4,50 | 40,9 | 40,9 | -- |
| C046-3_B | Nieuwbouw - blok C | 133017,89 | 394821,83 | 7,50 | 48,0 | 48,0 | -- |
| C047-1_A | Nieuwbouw - blok C | 133009,67 | 394814,57 | 1,50 | 43,4 | 43,4 | -- |
| C047-1_B | Nieuwbouw - blok C | 133009,67 | 394814,57 | 4,50 | 44,1 | 44,1 | -- |
| C047-1_C | Nieuwbouw - blok C | 133009,67 | 394814,57 | 7,50 | 46,8 | 46,8 | -- |
| C047-2_A | Nieuwbouw - blok C | 133009,48 | 394824,47 | 1,50 | 38,1 | 38,1 | -- |
| C047-2_B | Nieuwbouw - blok C | 133009,48 | 394824,47 | 4,50 | 40,7 | 40,7 | -- |
| C047-2_C | Nieuwbouw - blok C | 133009,48 | 394824,47 | 7,50 | 41,8 | 41,8 | -- |
| C048-1_A | Nieuwbouw - blok C | 133003,93 | 394814,52 | 1,50 | 44,3 | 44,3 | -- |
| C048-1_B | Nieuwbouw - blok C | 133003,93 | 394814,52 | 4,50 | 46,1 | 46,1 | -- |
| C048-1_C | Nieuwbouw - blok C | 133003,93 | 394814,52 | 7,50 | 46,8 | 46,8 | -- |
| C048-2_A | Nieuwbouw - blok C | 133004,13 | 394824,43 | 1,50 | 35,1 | 35,1 | -- |
| C048-2_B | Nieuwbouw - blok C | 133004,13 | 394824,43 | 4,50 | 37,9 | 37,9 | -- |
| C048-2_C | Nieuwbouw - blok C | 133004,13 | 394824,43 | 7,50 | 39,8 | 39,8 | -- |

Alle getoonde dB-waarden zijn A-gewogen

Rapport: Resultatentabel
Model: WII - kazerne LAmax
LAmax totaalresultaten voor toetspunten
Groep: Atletiekvereniging Attila

| Naam Toetspunt | Omschrijving | X | Y | Hoogte | Dag | Avond | Nacht |
|---|---|---|---|---|---|---|---|
| C049-1_A | Nieuwbouw - blok C | 132999,03 | 394814,49 | 1,50 | 43,6 | 43,6 | -- |
| C049-1_B | Nieuwbouw - blok C | 132999,03 | 394814,49 | 4,50 | 47,0 | 47,0 | -- |
| C049-1_C | Nieuwbouw - blok C | 132999,03 | 394814,49 | 7,50 | 47,7 | 47,7 | -- |
| C049-2_A | Nieuwbouw - blok C | 132998,65 | 394824,39 | 1,50 | 33,2 | 33,2 | -- |
| C049-2_B | Nieuwbouw - blok C | 132998,65 | 394824,39 | 4,50 | 33,1 | 33,1 | -- |
| C049-2_C | Nieuwbouw - blok C | 132998,65 | 394824,39 | 7,50 | 31,5 | 31,5 | -- |
| C049-3_A | Nieuwbouw - blok C | 132995,92 | 394819,82 | 1,50 | 38,0 | 38,0 | -- |
| C049-3_B | Nieuwbouw - blok C | 132995,92 | 394819,82 | 4,50 | 38,6 | 38,6 | -- |
| C049-3_C | Nieuwbouw - blok C | 132995,92 | 394819,82 | 7,50 | 36,3 | 36,3 | -- |
| C050-1_A | Nieuwbouw - blok C | 132972,25 | 394820,15 | 1,50 | 37,2 | 37,2 | -- |
| C050-1_B | Nieuwbouw - blok C | 132972,25 | 394820,15 | 4,50 | 33,0 | 33,0 | -- |
| C050-1_C | Nieuwbouw - blok C | 132972,25 | 394820,15 | 7,50 | 37,1 | 37,1 | -- |
| C050-2_A | Nieuwbouw - blok C | 132984,70 | 394820,34 | 1,50 | 42,1 | 42,1 | -- |
| C050-2_B | Nieuwbouw - blok C | 132984,70 | 394820,34 | 4,50 | 42,5 | 42,5 | -- |
| C050-2_C | Nieuwbouw - blok C | 132984,70 | 394820,34 | 7,50 | 46,2 | 46,2 | -- |
| C050-3_A | Nieuwbouw - blok C | 132978,21 | 394817,05 | 1,50 | 38,7 | 38,7 | -- |
| C050-3_B | Nieuwbouw - blok C | 132978,21 | 394817,05 | 4,50 | 40,9 | 40,9 | -- |
| C050-3_C | Nieuwbouw - blok C | 132978,21 | 394817,05 | 7,50 | 45,9 | 45,9 | -- |
| C051-1_A | Nieuwbouw - blok C | 132971,92 | 394825,83 | 1,50 | 30,8 | 30,8 | -- |
| C051-1_B | Nieuwbouw - blok C | 132971,92 | 394825,83 | 4,50 | 31,0 | 31,0 | -- |
| C051-1_C | Nieuwbouw - blok C | 132971,92 | 394825,83 | 7,50 | 34,4 | 34,4 | -- |
| C051-2_A | Nieuwbouw - blok C | 132984,34 | 394826,37 | 1,50 | 42,7 | 42,7 | -- |
| C051-2_B | Nieuwbouw - blok C | 132984,34 | 394826,37 | 4,50 | 41,9 | 41,9 | -- |
| C051-2_C | Nieuwbouw - blok C | 132984,34 | 394826,37 | 7,50 | 45,6 | 45,6 | -- |
| C051-3_A | Nieuwbouw - blok C | 132975,00 | 394829,43 | 1,50 | 32,3 | 32,3 | -- |
| C051-3_B | Nieuwbouw - blok C | 132975,00 | 394829,43 | 4,50 | 33,8 | 33,8 | -- |
| C051-3_C | Nieuwbouw - blok C | 132975,00 | 394829,43 | 7,50 | 38,4 | 38,4 | -- |
| C052-1_A | Nieuwbouw - blok C | 132971,13 | 394838,82 | 1,50 | 37,0 | 37,0 | -- |
| C052-1_B | Nieuwbouw - blok C | 132971,13 | 394838,82 | 4,50 | 30,6 | 30,6 | -- |
| C052-1_C | Nieuwbouw - blok C | 132971,13 | 394838,82 | 7,50 | 35,9 | 35,9 | -- |
| C052-2_A | Nieuwbouw - blok C | 132983,60 | 394838,99 | 1,50 | 42,2 | 42,2 | -- |
| C052-2_B | Nieuwbouw - blok C | 132983,60 | 394838,99 | 4,50 | 43,1 | 43,1 | -- |
| C052-2_C | Nieuwbouw - blok C | 132983,60 | 394838,99 | 7,50 | 46,4 | 46,4 | -- |
| C052-3_A | Nieuwbouw - blok C | 132975,09 | 394835,77 | 1,50 | 35,3 | 35,3 | -- |
| C052-3_B | Nieuwbouw - blok C | 132975,09 | 394835,77 | 4,50 | 34,7 | 34,7 | -- |
| C052-3_C | Nieuwbouw - blok C | 132975,09 | 394835,77 | 7,50 | 37,6 | 37,6 | -- |
| C052-4_A | Nieuwbouw - blok C | 132976,72 | 394842,39 | 1,50 | 35,7 | 35,7 | -- |
| C052-4_B | Nieuwbouw - blok C | 132976,72 | 394842,39 | 4,50 | 36,2 | 36,2 | -- |
| C052-4_C | Nieuwbouw - blok C | 132976,72 | 394842,39 | 7,50 | 32,9 | 32,9 | -- |
| C053-1_A | Nieuwbouw - blok C | 132969,53 | 394869,39 | 1,50 | 36,1 | 36,1 | -- |
| C053-1_B | Nieuwbouw - blok C | 132969,53 | 394869,39 | 4,50 | 35,8 | 35,8 | -- |
| C053-1_C | Nieuwbouw - blok C | 132969,53 | 394869,39 | 7,50 | 35,7 | 35,7 | -- |
| C053-2_A | Nieuwbouw - blok C | 132981,82 | 394869,80 | 1,50 | 39,4 | 39,4 | -- |
| C053-2_B | Nieuwbouw - blok C | 132981,82 | 394869,80 | 4,50 | 39,6 | 39,6 | -- |
| C053-2_C | Nieuwbouw - blok C | 132981,82 | 394869,80 | 7,50 | 40,5 | 40,5 | -- |
| C053-3_A | Nieuwbouw - blok C | 132975,81 | 394866,35 | 1,50 | 37,5 | 37,5 | -- |
| C053-3_B | Nieuwbouw - blok C | 132975,81 | 394866,35 | 4,50 | 38,2 | 38,2 | -- |
| C053-3_C | Nieuwbouw - blok C | 132975,81 | 394866,35 | 7,50 | 40,8 | 40,8 | -- |
| C054-1_A | Nieuwbouw - blok C | 132969,09 | 394875,19 | 1,50 | 34,4 | 34,4 | -- |
| C054-1_B | Nieuwbouw - blok C | 132969,09 | 394875,19 | 4,50 | 34,1 | 34,1 | -- |
| C054-1_C | Nieuwbouw - blok C | 132969,09 | 394875,19 | 7,50 | 31,2 | 31,2 | -- |
| C054-2_A | Nieuwbouw - blok C | 132981,43 | 394875,93 | 1,50 | 39,3 | 39,3 | -- |
| C054-2_B | Nieuwbouw - blok C | 132981,43 | 394875,93 | 4,50 | 39,4 | 39,4 | -- |
| C054-2_C | Nieuwbouw - blok C | 132981,43 | 394875,93 | 7,50 | 40,5 | 40,5 | -- |
| C054-3_A | Nieuwbouw - blok C | 132971,99 | 394878,62 | 1,50 | 35,5 | 35,5 | -- |
| C054-3_B | Nieuwbouw - blok C | 132971,99 | 394878,62 | 4,50 | 34,8 | 34,8 | -- |
| C054-3_C | Nieuwbouw - blok C | 132971,99 | 394878,62 | 7,50 | 36,9 | 36,9 | -- |
| C055-1_A | Nieuwbouw - blok D | 132968,36 | 394888,47 | 1,50 | 35,9 | 35,9 | -- |
| C055-1_B | Nieuwbouw - blok D | 132968,36 | 394888,47 | 4,50 | 35,1 | 35,1 | -- |
| C055-1_C | Nieuwbouw - blok D | 132968,36 | 394888,47 | 7,50 | 36,2 | 36,2 | -- |

Alle getoonde dB-waarden zijn A-gewogen

Rapport: Resultatentabel
Model: WII - kazerne LAmax
LAmax totaalresultaten voor toetspunten
Groep: Atletiekvereniging Attila

| Naam Toetspunt | Omschrijving | X | Y | Hoogte | Dag | Avond | Nacht |
|---|---|---|---|---|---|---|---|
| C055-2_A | Nieuwbouw - blok D | 132980,59 | 394889,45 | 1,50 | 38,3 | 38,3 | -- |
| C055-2_B | Nieuwbouw - blok D | 132980,59 | 394889,45 | 4,50 | 37,5 | 37,5 | -- |
| C055-2_C | Nieuwbouw - blok D | 132980,59 | 394889,45 | 7,50 | 40,1 | 40,1 | -- |
| C055-3_A | Nieuwbouw - blok D | 132972,54 | 394885,18 | 1,50 | 34,3 | 34,3 | -- |
| C055-3_B | Nieuwbouw - blok D | 132972,54 | 394885,18 | 4,50 | 33,9 | 33,9 | -- |
| C055-3_C | Nieuwbouw - blok D | 132972,54 | 394885,18 | 7,50 | 35,9 | 35,9 | -- |
| C055-4_A | Nieuwbouw - blok D | 132974,07 | 394891,72 | 1,50 | 35,6 | 35,6 | -- |
| C055-4_B | Nieuwbouw - blok D | 132974,07 | 394891,72 | 4,50 | 35,8 | 35,8 | -- |
| C055-4_C | Nieuwbouw - blok D | 132974,07 | 394891,72 | 7,50 | 36,8 | 36,8 | -- |
| D056-1_A | Nieuwbouw - blok D | 132979,08 | 394807,77 | 1,50 | 39,1 | 39,1 | -- |
| D056-1_B | Nieuwbouw - blok D | 132979,08 | 394807,77 | 4,50 | 39,6 | 39,6 | -- |
| D056-2_A | Nieuwbouw - blok D | 132980,16 | 394800,99 | 1,50 | 43,7 | 43,7 | -- |
| D056-2_B | Nieuwbouw - blok D | 132980,16 | 394800,99 | 4,50 | 46,7 | 46,7 | -- |
| D056-3_A | Nieuwbouw - blok D | 132974,89 | 394805,84 | 1,50 | 32,6 | 32,6 | -- |
| D056-3_B | Nieuwbouw - blok D | 132974,89 | 394805,84 | 4,50 | 31,6 | 31,6 | -- |
| D057-1_A | Nieuwbouw - blok D | 132971,24 | 394800,29 | 1,50 | 33,4 | 33,4 | -- |
| D057-1_B | Nieuwbouw - blok D | 132971,24 | 394800,29 | 4,50 | 31,5 | 31,5 | -- |
| D057-2_A | Nieuwbouw - blok D | 132978,09 | 394799,68 | 1,50 | 44,2 | 44,2 | -- |
| D057-2_B | Nieuwbouw - blok D | 132978,09 | 394799,68 | 4,50 | 45,1 | 45,1 | -- |
| D057-3_A | Nieuwbouw - blok D | 132974,12 | 394804,12 | 1,50 | 32,6 | 32,6 | -- |
| D057-3_B | Nieuwbouw - blok D | 132974,12 | 394804,12 | 4,50 | 31,8 | 31,8 | -- |
| D058-1_A | Nieuwbouw - blok D | 132971,23 | 394794,39 | 1,50 | 34,4 | 34,4 | -- |
| D058-1_B | Nieuwbouw - blok D | 132971,23 | 394794,39 | 4,50 | 32,4 | 32,4 | -- |
| D058-2_A | Nieuwbouw - blok D | 132978,04 | 394794,49 | 1,50 | 43,9 | 43,9 | -- |
| D058-2_B | Nieuwbouw - blok D | 132978,04 | 394794,49 | 4,50 | 46,8 | 46,8 | -- |
| D059-1_A | Nieuwbouw - blok D | 132971,23 | 394787,87 | 1,50 | 37,1 | 37,1 | -- |
| D059-1_B | Nieuwbouw - blok D | 132971,23 | 394787,87 | 4,50 | 32,8 | 32,8 | -- |
| D059-2_A | Nieuwbouw - blok D | 132977,98 | 394787,96 | 1,50 | 44,1 | 44,1 | -- |
| D059-2_B | Nieuwbouw - blok D | 132977,98 | 394787,96 | 4,50 | 44,9 | 44,9 | -- |
| D059-3_A | Nieuwbouw - blok D | 132974,90 | 394784,58 | 1,50 | 41,7 | 41,7 | -- |
| D059-3_B | Nieuwbouw - blok D | 132974,90 | 394784,58 | 4,50 | 41,6 | 41,6 | -- |
| D060-1_A | Nieuwbouw - blok D | 132987,20 | 394807,73 | 1,50 | 34,2 | 34,2 | -- |
| D060-1_B | Nieuwbouw - blok D | 132987,20 | 394807,73 | 4,50 | 32,3 | 32,3 | -- |
| D060-2_A | Nieuwbouw - blok D | 132985,93 | 394801,02 | 1,50 | 42,1 | 42,1 | -- |
| D060-2_B | Nieuwbouw - blok D | 132985,93 | 394801,02 | 4,50 | 44,9 | 44,9 | -- |
| D060-3_A | Nieuwbouw - blok D | 132994,71 | 394805,78 | 1,50 | 45,1 | 45,1 | -- |
| D060-3_B | Nieuwbouw - blok D | 132994,71 | 394805,78 | 4,50 | 48,4 | 48,4 | -- |
| D061-1_A | Nieuwbouw - blok D | 132994,73 | 394800,10 | 1,50 | 45,0 | 45,0 | -- |
| D061-1_B | Nieuwbouw - blok D | 132994,73 | 394800,10 | 4,50 | 48,4 | 48,4 | -- |
| D061-2_A | Nieuwbouw - blok D | 132987,90 | 394799,97 | 1,50 | 43,0 | 43,0 | -- |
| D061-2_B | Nieuwbouw - blok D | 132987,90 | 394799,97 | 4,50 | 43,8 | 43,8 | -- |
| D062-1_A | Nieuwbouw - blok D | 132994,73 | 394794,29 | 1,50 | 45,6 | 45,6 | -- |
| D062-1_B | Nieuwbouw - blok D | 132994,73 | 394794,29 | 4,50 | 48,0 | 48,0 | -- |
| D062-2_A | Nieuwbouw - blok D | 132987,93 | 394794,62 | 1,50 | 42,3 | 42,3 | -- |
| D062-2_B | Nieuwbouw - blok D | 132987,93 | 394794,62 | 4,50 | 42,8 | 42,8 | -- |
| D063-1_A | Nieuwbouw - blok D | 132994,73 | 394788,55 | 1,50 | 49,1 | 49,1 | -- |
| D063-1_B | Nieuwbouw - blok D | 132994,73 | 394788,55 | 4,50 | 49,6 | 49,6 | -- |
| D063-2_A | Nieuwbouw - blok D | 132987,96 | 394789,75 | 1,50 | 37,7 | 37,7 | -- |
| D063-2_B | Nieuwbouw - blok D | 132987,96 | 394789,75 | 4,50 | 34,3 | 34,3 | -- |
| D063-3_A | Nieuwbouw - blok D | 132991,61 | 394784,60 | 1,50 | 44,9 | 44,9 | -- |
| D063-3_B | Nieuwbouw - blok D | 132991,61 | 394784,60 | 4,50 | 48,1 | 48,1 | -- |
| D064-1_A | Nieuwbouw - blok D | 133019,68 | 394787,25 | 1,50 | 39,0 | 39,0 | -- |
| D064-1_B | Nieuwbouw - blok D | 133019,68 | 394787,25 | 4,50 | 36,5 | 36,5 | -- |
| D064-2_A | Nieuwbouw - blok D | 133020,18 | 394780,59 | 1,50 | 44,5 | 44,5 | -- |
| D064-2_B | Nieuwbouw - blok D | 133020,18 | 394780,59 | 4,50 | 48,7 | 48,7 | -- |
| D064-3_A | Nieuwbouw - blok D | 133016,92 | 394783,96 | 1,50 | 42,2 | 42,2 | -- |
| D064-3_B | Nieuwbouw - blok D | 133016,92 | 394783,96 | 4,50 | 38,5 | 38,5 | -- |
| D065-1_A | Nieuwbouw - blok D | 133026,22 | 394787,30 | 1,50 | 38,3 | 38,3 | -- |
| D065-1_B | Nieuwbouw - blok D | 133026,22 | 394787,30 | 4,50 | 37,7 | 37,7 | -- |
| D065-2_A | Nieuwbouw - blok D | 133025,79 | 394780,59 | 1,50 | 41,6 | 41,6 | -- |

Alle getoonde dB-waarden zijn A-gewogen

Rapport: Resultatentabel
Model: WII - kazerne LAmax
LAmax totaalresultaten voor toetspunten
Groep: Atletiekvereniging Attila

| Naam Toetspunt | Omschrijving | X | Y | Hoogte | Dag | Avond | Nacht |
|---|---|---|---|---|---|---|---|
| D065-2_B | Nieuwbouw - blok D | 133025,79 | 394780,59 | 4,50 | 45,9 | 45,9 | -- |
| D066-1_A | Nieuwbouw - blok D | 133032,41 | 394787,34 | 1,50 | 38,1 | 38,1 | -- |
| D066-1_B | Nieuwbouw - blok D | 133032,41 | 394787,34 | 4,50 | 38,2 | 38,2 | -- |
| D066-2_A | Nieuwbouw - blok D | 133031,82 | 394780,59 | 1,50 | 41,1 | 41,1 | -- |
| D066-2_B | Nieuwbouw - blok D | 133031,82 | 394780,59 | 4,50 | 46,7 | 46,7 | -- |
| D066-3_A | Nieuwbouw - blok D | 133036,06 | 394785,54 | 1,50 | 40,8 | 40,8 | -- |
| D066-3_B | Nieuwbouw - blok D | 133036,06 | 394785,54 | 4,50 | 43,6 | 43,6 | -- |
| D067-1_A | Nieuwbouw - blok D | 133039,82 | 394779,52 | 1,50 | 54,2 | 54,2 | -- |
| D067-1_B | Nieuwbouw - blok D | 133039,82 | 394779,52 | 4,50 | 55,5 | 55,5 | -- |
| D067-2_A | Nieuwbouw - blok D | 133033,20 | 394778,52 | 1,50 | 41,3 | 41,3 | -- |
| D067-2_B | Nieuwbouw - blok D | 133033,20 | 394778,52 | 4,50 | 43,4 | 43,4 | -- |
| D067-3_A | Nieuwbouw - blok D | 133038,28 | 394784,13 | 1,50 | 45,8 | 45,8 | -- |
| D067-3_B | Nieuwbouw - blok D | 133038,28 | 394784,13 | 4,50 | 45,2 | 45,2 | -- |
| D068-1_A | Nieuwbouw - blok D | 133039,84 | 394773,47 | 1,50 | 54,8 | 54,8 | -- |
| D068-1_B | Nieuwbouw - blok D | 133039,84 | 394773,47 | 4,50 | 56,4 | 56,4 | -- |
| D068-2_A | Nieuwbouw - blok D | 133033,23 | 394772,95 | 1,50 | 42,8 | 42,8 | -- |
| D068-2_B | Nieuwbouw - blok D | 133033,23 | 394772,95 | 4,50 | 45,5 | 45,5 | -- |
| D069-1_A | Nieuwbouw - blok D | 133039,81 | 394766,96 | 1,50 | 55,9 | 55,9 | -- |
| D069-1_B | Nieuwbouw - blok D | 133039,81 | 394766,96 | 4,50 | 57,7 | 57,7 | -- |
| D069-1_C | Nieuwbouw - blok D | 133039,81 | 394766,96 | 7,50 | 58,3 | 58,3 | -- |
| D069-2_A | Nieuwbouw - blok D | 133029,95 | 394766,71 | 1,50 | 46,0 | 46,0 | -- |
| D069-2_B | Nieuwbouw - blok D | 133029,95 | 394766,71 | 4,50 | 49,5 | 49,5 | -- |
| D069-2_C | Nieuwbouw - blok D | 133029,95 | 394766,71 | 7,50 | 46,3 | 46,3 | -- |
| D069-3_A | Nieuwbouw - blok D | 133031,58 | 394769,56 | 1,50 | 39,8 | 39,8 | -- |
| D069-3_B | Nieuwbouw - blok D | 133031,58 | 394769,56 | 4,50 | 43,4 | 43,4 | -- |
| D069-3_C | Nieuwbouw - blok D | 133031,58 | 394769,56 | 7,50 | 46,8 | 46,8 | -- |
| D070-1_A | Nieuwbouw - blok D | 133039,77 | 394760,52 | 1,50 | 57,0 | 57,0 | -- |
| D070-1_B | Nieuwbouw - blok D | 133039,77 | 394760,52 | 4,50 | 58,9 | 58,9 | -- |
| D070-1_C | Nieuwbouw - blok D | 133039,77 | 394760,52 | 7,50 | 59,2 | 59,2 | -- |
| D070-2_A | Nieuwbouw - blok D | 133030,01 | 394760,43 | 1,50 | 45,4 | 45,4 | -- |
| D070-2_B | Nieuwbouw - blok D | 133030,01 | 394760,43 | 4,50 | 48,9 | 48,9 | -- |
| D070-2_C | Nieuwbouw - blok D | 133030,01 | 394760,43 | 7,50 | 50,5 | 50,5 | -- |
| D070-3_A | Nieuwbouw - blok D | 133034,90 | 394757,40 | 1,50 | 51,2 | 51,2 | -- |
| D070-3_B | Nieuwbouw - blok D | 133034,90 | 394757,40 | 4,50 | 55,0 | 55,0 | -- |
| D070-3_C | Nieuwbouw - blok D | 133034,90 | 394757,40 | 7,50 | 56,6 | 56,6 | -- |
| D071-1_A | Nieuwbouw - blok D | 133036,74 | 394733,53 | 1,50 | 60,6 | 60,6 | -- |
| D071-1_B | Nieuwbouw - blok D | 133036,74 | 394733,53 | 4,50 | 61,8 | 61,8 | -- |
| D071-1_C | Nieuwbouw - blok D | 133036,74 | 394733,53 | 7,50 | 64,1 | 64,1 | -- |
| D071-2_A | Nieuwbouw - blok D | 133036,34 | 394744,62 | 1,50 | 55,4 | 55,4 | -- |
| D071-2_B | Nieuwbouw - blok D | 133036,34 | 394744,62 | 4,50 | 57,5 | 57,5 | -- |
| D071-3_A | Nieuwbouw - blok D | 133039,42 | 394736,96 | 1,50 | 58,7 | 58,7 | -- |
| D071-3_B | Nieuwbouw - blok D | 133039,42 | 394736,96 | 4,50 | 61,9 | 61,9 | -- |
| D071-3_C | Nieuwbouw - blok D | 133039,42 | 394736,96 | 7,50 | 63,8 | 63,8 | -- |
| D071-4_A | Nieuwbouw - blok D | 133033,23 | 394736,78 | 1,50 | 52,3 | 52,3 | -- |
| D071-4_B | Nieuwbouw - blok D | 133033,23 | 394736,78 | 4,50 | 55,8 | 55,8 | -- |
| D071-4_C | Nieuwbouw - blok D | 133033,23 | 394736,78 | 7,50 | 56,0 | 56,0 | -- |
| D071-5_A | Nieuwbouw - blok D | 133036,39 | 394742,28 | 7,50 | 57,5 | 57,5 | -- |
| D072-1_A | Nieuwbouw - blok D | 133026,96 | 394733,46 | 1,50 | 55,9 | 55,9 | -- |
| D072-1_B | Nieuwbouw - blok D | 133026,96 | 394733,46 | 4,50 | 60,3 | 60,3 | -- |
| D072-1_C | Nieuwbouw - blok D | 133026,96 | 394733,46 | 7,50 | 60,8 | 60,8 | -- |
| D072-2_A | Nieuwbouw - blok D | 133026,55 | 394744,58 | 1,50 | 49,9 | 49,9 | -- |
| D072-2_B | Nieuwbouw - blok D | 133026,55 | 394744,58 | 4,50 | 53,6 | 53,6 | -- |
| D072-3_A | Nieuwbouw - blok D | 133029,67 | 394736,76 | 1,50 | 56,1 | 56,1 | -- |
| D072-3_B | Nieuwbouw - blok D | 133029,67 | 394736,76 | 4,50 | 60,6 | 60,6 | -- |
| D072-3_C | Nieuwbouw - blok D | 133029,67 | 394736,76 | 7,50 | 62,6 | 62,6 | -- |
| D072-4_A | Nieuwbouw - blok D | 133023,81 | 394737,19 | 1,50 | 50,9 | 50,9 | -- |
| D072-4_B | Nieuwbouw - blok D | 133023,81 | 394737,19 | 4,50 | 52,1 | 52,1 | -- |
| D072-4_C | Nieuwbouw - blok D | 133023,81 | 394737,19 | 7,50 | 53,6 | 53,6 | -- |
| D072-5_A | Nieuwbouw - blok D | 133026,62 | 394742,25 | 7,50 | 53,6 | 53,6 | -- |
| D073-1_A | Nieuwbouw - blok D | 133017,18 | 394733,36 | 1,50 | 55,1 | 55,1 | -- |

Alle getoonde dB-waarden zijn A-gewogen

Rapport: Resultatentabel
Model: WII - kazerne LAmax
LAmax totaalresultaten voor toetspunten
Groep: Atletiekvereniging Attila

| Naam Toetspunt | Omschrijving | X | Y | Hoogte | Dag | Avond | Nacht |
|---|---|---|---|---|---|---|---|
| D073-1_B | Nieuwbouw - blok D | 133017,18 | 394733,36 | 4,50 | 59,3 | 59,3 | -- |
| D073-1_C | Nieuwbouw - blok D | 133017,18 | 394733,36 | 7,50 | 61,5 | 61,5 | -- |
| D073-2_A | Nieuwbouw - blok D | 133016,64 | 394744,54 | 1,50 | 47,3 | 47,3 | -- |
| D073-2_B | Nieuwbouw - blok D | 133016,64 | 394744,54 | 4,50 | 49,9 | 49,9 | -- |
| D073-3_A | Nieuwbouw - blok D | 133020,11 | 394736,10 | 1,50 | 54,4 | 54,4 | -- |
| D073-3_B | Nieuwbouw - blok D | 133020,11 | 394736,10 | 4,50 | 59,1 | 59,1 | -- |
| D073-3_C | Nieuwbouw - blok D | 133020,11 | 394736,10 | 7,50 | 59,5 | 59,5 | -- |
| D073-4_A | Nieuwbouw - blok D | 133014,15 | 394736,08 | 1,50 | 51,8 | 51,8 | -- |
| D073-4_B | Nieuwbouw - blok D | 133014,15 | 394736,08 | 4,50 | 53,3 | 53,3 | -- |
| D073-4_C | Nieuwbouw - blok D | 133014,15 | 394736,08 | 7,50 | 53,0 | 53,0 | -- |
| D073-5_A | Nieuwbouw - blok D | 133016,78 | 394742,15 | 7,50 | 54,7 | 54,7 | -- |
| D074-1_A | Nieuwbouw - blok D | 133007,38 | 394733,35 | 1,50 | 51,6 | 51,6 | -- |
| D074-1_B | Nieuwbouw - blok D | 133007,38 | 394733,35 | 4,50 | 56,7 | 56,7 | -- |
| D074-1_C | Nieuwbouw - blok D | 133007,38 | 394733,35 | 7,50 | 60,3 | 60,3 | -- |
| D074-2_A | Nieuwbouw - blok D | 133006,92 | 394744,68 | 1,50 | 47,6 | 47,6 | -- |
| D074-2_B | Nieuwbouw - blok D | 133006,92 | 394744,68 | 4,50 | 47,3 | 47,3 | -- |
| D074-3_A | Nieuwbouw - blok D | 133010,55 | 394736,41 | 1,50 | 53,1 | 53,1 | -- |
| D074-3_B | Nieuwbouw - blok D | 133010,55 | 394736,41 | 4,50 | 58,1 | 58,1 | -- |
| D074-3_C | Nieuwbouw - blok D | 133010,55 | 394736,41 | 7,50 | 58,4 | 58,4 | -- |
| D074-4_A | Nieuwbouw - blok D | 133004,59 | 394736,73 | 1,50 | 50,6 | 50,6 | -- |
| D074-4_B | Nieuwbouw - blok D | 133004,59 | 394736,73 | 4,50 | 52,1 | 52,1 | -- |
| D074-4_C | Nieuwbouw - blok D | 133004,59 | 394736,73 | 7,50 | 54,8 | 54,8 | -- |
| D074-5_A | Nieuwbouw - blok D | 133007,23 | 394742,25 | 7,50 | 50,0 | 50,0 | -- |
| D075-1_A | Nieuwbouw - blok D | 132997,87 | 394733,27 | 1,50 | 50,7 | 50,7 | -- |
| D075-1_B | Nieuwbouw - blok D | 132997,87 | 394733,27 | 4,50 | 52,3 | 52,3 | -- |
| D075-1_C | Nieuwbouw - blok D | 132997,87 | 394733,27 | 7,50 | 56,3 | 56,3 | -- |
| D075-2_A | Nieuwbouw - blok D | 132997,68 | 394744,59 | 1,50 | 43,1 | 43,1 | -- |
| D075-2_B | Nieuwbouw - blok D | 132997,68 | 394744,59 | 4,50 | 44,4 | 44,4 | -- |
| D075-3_A | Nieuwbouw - blok D | 133000,97 | 394736,73 | 1,50 | 46,3 | 46,3 | -- |
| D075-3_B | Nieuwbouw - blok D | 133000,97 | 394736,73 | 4,50 | 51,4 | 51,4 | -- |
| D075-3_C | Nieuwbouw - blok D | 133000,97 | 394736,73 | 7,50 | 57,6 | 57,6 | -- |
| D075-4_A | Nieuwbouw - blok D | 132994,99 | 394736,49 | 1,50 | 45,6 | 45,6 | -- |
| D075-4_B | Nieuwbouw - blok D | 132994,99 | 394736,49 | 4,50 | 47,3 | 47,3 | -- |
| D075-4_C | Nieuwbouw - blok D | 132994,99 | 394736,49 | 7,50 | 51,1 | 51,1 | -- |
| D075-5_A | Nieuwbouw - blok D | 132997,81 | 394742,09 | 7,50 | 48,9 | 48,9 | -- |
| D076-1_A | Nieuwbouw - blok D | 132988,45 | 394733,17 | 1,50 | 49,4 | 49,4 | -- |
| D076-1_B | Nieuwbouw - blok D | 132988,45 | 394733,17 | 4,50 | 52,1 | 52,1 | -- |
| D076-1_C | Nieuwbouw - blok D | 132988,45 | 394733,17 | 7,50 | 54,0 | 54,0 | -- |
| D076-2_A | Nieuwbouw - blok D | 132988,01 | 394744,50 | 1,50 | 43,5 | 43,5 | -- |
| D076-2_B | Nieuwbouw - blok D | 132988,01 | 394744,50 | 4,50 | 43,7 | 43,7 | -- |
| D076-3_A | Nieuwbouw - blok D | 132991,33 | 394736,30 | 1,50 | 43,9 | 43,9 | -- |
| D076-3_B | Nieuwbouw - blok D | 132991,33 | 394736,30 | 4,50 | 48,6 | 48,6 | -- |
| D076-3_C | Nieuwbouw - blok D | 132991,33 | 394736,30 | 7,50 | 53,5 | 53,5 | -- |
| D076-4_A | Nieuwbouw - blok D | 132985,41 | 394736,67 | 1,50 | 45,0 | 45,0 | -- |
| D076-4_B | Nieuwbouw - blok D | 132985,41 | 394736,67 | 4,50 | 46,7 | 46,7 | -- |
| D076-4_C | Nieuwbouw - blok D | 132985,41 | 394736,67 | 7,50 | 50,5 | 50,5 | -- |
| D076-5_A | Nieuwbouw - blok D | 132988,15 | 394741,93 | 7,50 | 44,7 | 44,7 | -- |
| D077-1_A | Nieuwbouw - blok D | 132978,72 | 394733,17 | 1,50 | 46,8 | 46,8 | -- |
| D077-1_B | Nieuwbouw - blok D | 132978,72 | 394733,17 | 4,50 | 48,5 | 48,5 | -- |
| D077-1_C | Nieuwbouw - blok D | 132978,72 | 394733,17 | 7,50 | 52,2 | 52,2 | -- |
| D077-2_A | Nieuwbouw - blok D | 132977,55 | 394744,37 | 1,50 | 40,7 | 40,7 | -- |
| D077-2_B | Nieuwbouw - blok D | 132977,55 | 394744,37 | 4,50 | 41,0 | 41,0 | -- |
| D077-3_A | Nieuwbouw - blok D | 132981,69 | 394735,87 | 1,50 | 43,8 | 43,8 | -- |
| D077-3_B | Nieuwbouw - blok D | 132981,69 | 394735,87 | 4,50 | 46,7 | 46,7 | -- |
| D077-3_C | Nieuwbouw - blok D | 132981,69 | 394735,87 | 7,50 | 52,1 | 52,1 | -- |
| D077-4_A | Nieuwbouw - blok D | 132974,04 | 394739,77 | 1,50 | 38,9 | 38,9 | -- |
| D077-4_B | Nieuwbouw - blok D | 132974,04 | 394739,77 | 4,50 | 39,5 | 39,5 | -- |
| D077-5_A | Nieuwbouw - blok D | 132978,13 | 394742,12 | 7,50 | 44,2 | 44,2 | -- |
| D077-6_A | Nieuwbouw - blok D | 132975,92 | 394739,66 | 7,50 | 40,8 | 40,8 | -- |
| D078-1_A | Nieuwbouw - blok D | 132973,79 | 394762,45 | 1,50 | 34,9 | 34,9 | -- |

Alle getoonde dB-waarden zijn A-gewogen

Rapport: Resultatentabel
Model: WII - kazerne LAmax
LAmax totaalresultaten voor toetspunten
Groep: Atletiekvereniging Attila

| Naam Toetspunt | Omschrijving | X | Y | Hoogte | Dag | Avond | Nacht |
|---|---|---|---|---|---|---|---|
| D078-1_B | Nieuwbouw - blok D | 132973,79 | 394762,45 | 4,50 | 35,9 | 35,9 | -- |
| D078-1_C | Nieuwbouw - blok D | 132973,79 | 394762,45 | 7,50 | 37,7 | 37,7 | -- |
| D078-2_A | Nieuwbouw - blok D | 132986,24 | 394762,27 | 1,50 | 44,8 | 44,8 | -- |
| D078-2_B | Nieuwbouw - blok D | 132986,24 | 394762,27 | 4,50 | 48,4 | 48,4 | -- |
| D078-2_C | Nieuwbouw - blok D | 132986,24 | 394762,27 | 7,50 | 50,3 | 50,3 | -- |
| D078-3_A | Nieuwbouw - blok D | 132979,83 | 394758,67 | 1,50 | 43,4 | 43,4 | -- |
| D078-3_B | Nieuwbouw - blok D | 132979,83 | 394758,67 | 4,50 | 46,1 | 46,1 | -- |
| D078-3_C | Nieuwbouw - blok D | 132979,83 | 394758,67 | 7,50 | 49,3 | 49,3 | -- |
| D078-4_A | Nieuwbouw - blok D | 132977,15 | 394765,04 | 1,50 | 37,2 | 37,2 | -- |
| D078-4_B | Nieuwbouw - blok D | 132977,15 | 394765,04 | 4,50 | 41,8 | 41,8 | -- |
| D078-4_C | Nieuwbouw - blok D | 132977,15 | 394765,04 | 7,50 | 43,8 | 43,8 | -- |
| D079-1_A | Nieuwbouw - blok D | 132973,92 | 394775,50 | 1,50 | 37,4 | 37,4 | -- |
| D079-1_B | Nieuwbouw - blok D | 132973,92 | 394775,50 | 4,50 | 34,5 | 34,5 | -- |
| D079-1_C | Nieuwbouw - blok D | 132973,92 | 394775,50 | 7,50 | 36,4 | 36,4 | -- |
| D079-2_A | Nieuwbouw - blok D | 132986,20 | 394775,00 | 1,50 | 45,6 | 45,6 | -- |
| D079-2_B | Nieuwbouw - blok D | 132986,20 | 394775,00 | 4,50 | 49,6 | 49,6 | -- |
| D079-2_C | Nieuwbouw - blok D | 132986,20 | 394775,00 | 7,50 | 48,8 | 48,8 | -- |
| D079-3_A | Nieuwbouw - blok D | 132978,40 | 394771,59 | 1,50 | 41,4 | 41,4 | -- |
| D079-3_B | Nieuwbouw - blok D | 132978,40 | 394771,59 | 4,50 | 44,2 | 44,2 | -- |
| D079-3_C | Nieuwbouw - blok D | 132978,40 | 394771,59 | 7,50 | 46,0 | 46,0 | -- |
| D079-4_A | Nieuwbouw - blok D | 132979,99 | 394777,98 | 1,50 | 42,4 | 42,4 | -- |
| D079-4_B | Nieuwbouw - blok D | 132979,99 | 394777,98 | 4,50 | 41,2 | 41,2 | -- |
| D079-4_C | Nieuwbouw - blok D | 132979,99 | 394777,98 | 7,50 | 38,4 | 38,4 | -- |
| E134-1_A | Nieuwbouw - blok E | 133123,02 | 395000,83 | 1,50 | 25,1 | 25,1 | -- |
| E134-1_B | Nieuwbouw - blok E | 133123,02 | 395000,83 | 4,50 | 25,5 | 25,5 | -- |
| E134-1_C | Nieuwbouw - blok E | 133123,02 | 395000,83 | 7,50 | 30,4 | 30,4 | -- |
| E134-2_A | Nieuwbouw - blok E | 133122,93 | 394989,48 | 1,50 | 32,2 | 32,2 | -- |
| E134-3_A | Nieuwbouw - blok E | 133119,29 | 394994,91 | 1,50 | 33,0 | 33,0 | -- |
| E134-4_A | Nieuwbouw - blok E | 133123,35 | 394993,08 | 4,50 | 32,8 | 32,8 | -- |
| E134-4_B | Nieuwbouw - blok E | 133123,35 | 394993,08 | 7,50 | 36,8 | 36,8 | -- |
| E134-5_A | Nieuwbouw - blok E | 133120,87 | 394995,01 | 4,50 | 35,5 | 35,5 | -- |
| E134-5_B | Nieuwbouw - blok E | 133120,87 | 394995,01 | 7,50 | 36,9 | 36,9 | -- |
| E135-1_A | Nieuwbouw - blok E | 133128,15 | 395000,86 | 1,50 | 23,6 | 23,6 | -- |
| E135-1_B | Nieuwbouw - blok E | 133128,15 | 395000,86 | 4,50 | 24,1 | 24,1 | -- |
| E135-1_C | Nieuwbouw - blok E | 133128,15 | 395000,86 | 7,50 | 29,2 | 29,2 | -- |
| E135-2_A | Nieuwbouw - blok E | 133128,34 | 394989,56 | 1,50 | 35,4 | 35,4 | -- |
| E135-3_A | Nieuwbouw - blok E | 133128,55 | 394993,12 | 4,50 | 36,3 | 36,3 | -- |
| E135-3_B | Nieuwbouw - blok E | 133128,55 | 394993,12 | 7,50 | 40,2 | 40,2 | -- |
| E136-1_A | Nieuwbouw - blok E | 133133,91 | 395000,90 | 1,50 | 24,1 | 24,1 | -- |
| E136-1_B | Nieuwbouw - blok E | 133133,91 | 395000,90 | 4,50 | 24,9 | 24,9 | -- |
| E136-1_C | Nieuwbouw - blok E | 133133,91 | 395000,90 | 7,50 | 29,6 | 29,6 | -- |
| E136-2_A | Nieuwbouw - blok E | 133133,90 | 394989,65 | 1,50 | 36,3 | 36,3 | -- |
| E136-3_A | Nieuwbouw - blok E | 133134,06 | 394993,15 | 4,50 | 38,4 | 38,4 | -- |
| E136-3_B | Nieuwbouw - blok E | 133134,06 | 394993,15 | 7,50 | 40,3 | 40,3 | -- |
| E137-1_A | Nieuwbouw - blok E | 133139,20 | 395000,93 | 1,50 | 24,1 | 24,1 | -- |
| E137-1_B | Nieuwbouw - blok E | 133139,20 | 395000,93 | 4,50 | 26,9 | 26,9 | -- |
| E137-1_C | Nieuwbouw - blok E | 133139,20 | 395000,93 | 7,50 | 29,6 | 29,6 | -- |
| E137-2_A | Nieuwbouw - blok E | 133138,89 | 394989,73 | 1,50 | 36,0 | 36,0 | -- |
| E137-3_A | Nieuwbouw - blok E | 133139,26 | 394993,19 | 4,50 | 38,5 | 38,5 | -- |
| E137-3_B | Nieuwbouw - blok E | 133139,26 | 394993,19 | 7,50 | 40,5 | 40,5 | -- |
| E138-1_A | Nieuwbouw - blok E | 133144,32 | 395000,96 | 1,50 | 24,7 | 24,7 | -- |
| E138-1_B | Nieuwbouw - blok E | 133144,32 | 395000,96 | 4,50 | 26,3 | 26,3 | -- |
| E138-1_C | Nieuwbouw - blok E | 133144,32 | 395000,96 | 7,50 | 29,8 | 29,8 | -- |
| E138-2_A | Nieuwbouw - blok E | 133144,51 | 394989,81 | 1,50 | 36,0 | 36,0 | -- |
| E138-3_A | Nieuwbouw - blok E | 133144,82 | 394993,22 | 4,50 | 38,9 | 38,9 | -- |
| E138-3_B | Nieuwbouw - blok E | 133144,82 | 394993,22 | 7,50 | 40,6 | 40,6 | -- |
| E139-1_A | Nieuwbouw - blok E | 133149,92 | 395001,00 | 1,50 | 26,8 | 26,8 | -- |
| E139-1_B | Nieuwbouw - blok E | 133149,92 | 395001,00 | 4,50 | 27,8 | 27,8 | -- |
| E139-1_C | Nieuwbouw - blok E | 133149,92 | 395001,00 | 7,50 | 29,6 | 29,6 | -- |
| E139-2_A | Nieuwbouw - blok E | 133149,96 | 394989,90 | 1,50 | 35,1 | 35,1 | -- |

Alle getoonde dB-waarden zijn A-gewogen

Rapport: Resultatentabel
Model: WII - kazerne LAmax
LAmax totaalresultaten voor toetspunten
Groep: Atletiekvereniging Attila

| Naam Toetspunt | Omschrijving | X | Y | Hoogte | Dag | Avond | Nacht |
|---|---|---|---|---|---|---|---|
| E139-3_A | Nieuwbouw - blok E | 133150,28 | 394993,26 | 4,50 | 37,0 | 37,0 | -- |
| E139-3_B | Nieuwbouw - blok E | 133150,28 | 394993,26 | 7,50 | 40,1 | 40,1 | -- |
| E140-1_A | Nieuwbouw - blok E | 133155,25 | 395001,02 | 1,50 | 27,7 | 27,7 | -- |
| E140-1_B | Nieuwbouw - blok E | 133155,25 | 395001,02 | 4,50 | 27,9 | 27,9 | -- |
| E140-1_C | Nieuwbouw - blok E | 133155,25 | 395001,02 | 7,50 | 30,3 | 30,3 | -- |
| E140-2_A | Nieuwbouw - blok E | 133155,74 | 394989,86 | 1,50 | 35,0 | 35,0 | -- |
| E140-3_A | Nieuwbouw - blok E | 133156,11 | 394993,27 | 4,50 | 35,5 | 35,5 | -- |
| E140-3_B | Nieuwbouw - blok E | 133156,11 | 394993,27 | 7,50 | 40,0 | 40,0 | -- |
| E141-1_A | Nieuwbouw - blok E | 133160,77 | 395001,02 | 1,50 | 24,8 | 24,8 | -- |
| E141-1_B | Nieuwbouw - blok E | 133160,77 | 395001,02 | 4,50 | 25,5 | 25,5 | -- |
| E141-1_C | Nieuwbouw - blok E | 133160,77 | 395001,02 | 7,50 | 29,9 | 29,9 | -- |
| E141-2_A | Nieuwbouw - blok E | 133161,56 | 394989,85 | 1,50 | 37,0 | 37,0 | -- |
| E141-3_A | Nieuwbouw - blok E | 133161,40 | 394993,33 | 4,50 | 39,0 | 39,0 | -- |
| E141-3_B | Nieuwbouw - blok E | 133161,40 | 394993,33 | 7,50 | 40,6 | 40,6 | -- |
| E142-1_A | Nieuwbouw - blok E | 133166,37 | 395001,02 | 1,50 | 25,4 | 25,4 | -- |
| E142-1_B | Nieuwbouw - blok E | 133166,37 | 395001,02 | 4,50 | 26,9 | 26,9 | -- |
| E142-1_C | Nieuwbouw - blok E | 133166,37 | 395001,02 | 7,50 | 29,6 | 29,6 | -- |
| E142-2_A | Nieuwbouw - blok E | 133166,81 | 394989,85 | 1,50 | 40,1 | 40,1 | -- |
| E142-3_A | Nieuwbouw - blok E | 133166,61 | 394993,36 | 4,50 | 40,2 | 40,2 | -- |
| E142-3_B | Nieuwbouw - blok E | 133166,61 | 394993,36 | 7,50 | 40,4 | 40,4 | -- |
| E143-1_A | Nieuwbouw - blok E | 133172,09 | 395001,02 | 1,50 | 26,0 | 26,0 | -- |
| E143-1_B | Nieuwbouw - blok E | 133172,09 | 395001,02 | 4,50 | 26,9 | 26,9 | -- |
| E143-1_C | Nieuwbouw - blok E | 133172,09 | 395001,02 | 7,50 | 31,7 | 31,7 | -- |
| E143-2_A | Nieuwbouw - blok E | 133171,93 | 394989,85 | 1,50 | 40,6 | 40,6 | -- |
| E143-3_A | Nieuwbouw - blok E | 133171,81 | 394993,40 | 4,50 | 40,5 | 40,5 | -- |
| E143-3_B | Nieuwbouw - blok E | 133171,81 | 394993,40 | 7,50 | 41,7 | 41,7 | -- |
| E144-1_A | Nieuwbouw - blok E | 133177,61 | 395001,02 | 1,50 | 26,1 | 26,1 | -- |
| E144-1_B | Nieuwbouw - blok E | 133177,61 | 395001,02 | 4,50 | 26,8 | 26,8 | -- |
| E144-1_C | Nieuwbouw - blok E | 133177,61 | 395001,02 | 7,50 | 29,9 | 29,9 | -- |
| E144-2_A | Nieuwbouw - blok E | 133177,34 | 394989,84 | 1,50 | 36,9 | 36,9 | -- |
| E144-3_A | Nieuwbouw - blok E | 133177,18 | 394993,43 | 4,50 | 36,3 | 36,3 | -- |
| E144-3_B | Nieuwbouw - blok E | 133177,18 | 394993,43 | 7,50 | 40,9 | 40,9 | -- |
| E145-1_A | Nieuwbouw - blok E | 133182,78 | 395001,02 | 1,50 | 24,2 | 24,2 | -- |
| E145-1_B | Nieuwbouw - blok E | 133182,78 | 395001,02 | 4,50 | 24,9 | 24,9 | -- |
| E145-1_C | Nieuwbouw - blok E | 133182,78 | 395001,02 | 7,50 | 30,6 | 30,6 | -- |
| E145-2_A | Nieuwbouw - blok E | 133182,94 | 394989,84 | 1,50 | 37,5 | 37,5 | -- |
| E145-3_A | Nieuwbouw - blok E | 133187,73 | 394996,46 | 1,50 | 37,9 | 37,9 | -- |
| E145-4_A | Nieuwbouw - blok E | 133182,74 | 394993,47 | 4,50 | 35,4 | 35,4 | -- |
| E145-4_B | Nieuwbouw - blok E | 133182,74 | 394993,47 | 7,50 | 37,1 | 37,1 | -- |
| E145-5_A | Nieuwbouw - blok E | 133185,76 | 394996,22 | 4,50 | 34,8 | 34,8 | -- |
| E145-5_B | Nieuwbouw - blok E | 133185,76 | 394996,22 | 7,50 | 36,4 | 36,4 | -- |
| F146-1_A | Nieuwbouw - blok F | 133185,94 | 394972,51 | 1,50 | 39,6 | 39,6 | -- |
| F146-1_B | Nieuwbouw - blok F | 133185,94 | 394972,51 | 4,50 | 35,6 | 35,6 | -- |
| F146-1_C | Nieuwbouw - blok F | 133185,94 | 394972,51 | 7,50 | 38,3 | 38,3 | -- |
| F146-2_A | Nieuwbouw - blok F | 133173,71 | 394972,36 | 1,50 | 42,9 | 42,9 | -- |
| F146-2_B | Nieuwbouw - blok F | 133173,71 | 394972,36 | 4,50 | 42,4 | 42,4 | -- |
| F146-2_C | Nieuwbouw - blok F | 133173,71 | 394972,36 | 7,50 | 43,1 | 43,1 | -- |
| F146-3_A | Nieuwbouw - blok F | 133179,32 | 394975,50 | 1,50 | 36,1 | 36,1 | -- |
| F146-3_B | Nieuwbouw - blok F | 133179,32 | 394975,50 | 4,50 | 36,7 | 36,7 | -- |
| F146-3_C | Nieuwbouw - blok F | 133179,32 | 394975,50 | 7,50 | 39,0 | 39,0 | -- |
| F146-4_A | Nieuwbouw - blok F | 133182,63 | 394969,41 | 1,50 | 34,5 | 34,5 | -- |
| F146-4_B | Nieuwbouw - blok F | 133182,63 | 394969,41 | 4,50 | 33,6 | 33,6 | -- |
| F146-4_C | Nieuwbouw - blok F | 133182,63 | 394969,41 | 7,50 | 35,9 | 35,9 | -- |
| F147-1_A | Nieuwbouw - blok F | 133185,94 | 394959,35 | 1,50 | 41,1 | 41,1 | -- |
| F147-1_B | Nieuwbouw - blok F | 133185,94 | 394959,35 | 4,50 | 36,5 | 36,5 | -- |
| F147-1_C | Nieuwbouw - blok F | 133185,94 | 394959,35 | 7,50 | 36,6 | 36,6 | -- |
| F147-2_A | Nieuwbouw - blok F | 133173,87 | 394958,97 | 1,50 | 43,3 | 43,3 | -- |
| F147-2_B | Nieuwbouw - blok F | 133173,87 | 394958,97 | 4,50 | 44,1 | 44,1 | -- |
| F147-2_C | Nieuwbouw - blok F | 133173,87 | 394958,97 | 7,50 | 43,2 | 43,2 | -- |
| F147-3_A | Nieuwbouw - blok F | 133180,47 | 394956,35 | 1,50 | 34,0 | 34,0 | -- |

Alle getoonde dB-waarden zijn A-gewogen

Rapport: Resultatentabel
Model: WII - kazerne LAmax
LAmax totaalresultaten voor toetspunten
Groep: Atletiekvereniging Attila

| Naam Toetspunt | Omschrijving | X | Y | Hoogte | Dag | Avond | Nacht |
|---|---|---|---|---|---|---|---|
| F147-3_B | Nieuwbouw - blok F | 133180,47 | 394956,35 | 4,50 | 34,7 | 34,7 | -- |
| F147-3_C | Nieuwbouw - blok F | 133180,47 | 394956,35 | 7,50 | 36,9 | 36,9 | -- |
| F147-4_A | Nieuwbouw - blok F | 133182,53 | 394962,43 | 1,50 | 33,9 | 33,9 | -- |
| F147-4_B | Nieuwbouw - blok F | 133182,53 | 394962,43 | 4,50 | 34,5 | 34,5 | -- |
| F147-4_C | Nieuwbouw - blok F | 133182,53 | 394962,43 | 7,50 | 36,0 | 36,0 | -- |
| F148-1_A | Nieuwbouw - blok F | 133185,92 | 394943,87 | 1,50 | 40,9 | 40,9 | -- |
| F148-1_B | Nieuwbouw - blok F | 133185,92 | 394943,87 | 4,50 | 37,0 | 37,0 | -- |
| F148-1_C | Nieuwbouw - blok F | 133185,92 | 394943,87 | 7,50 | 36,6 | 36,6 | -- |
| F148-2_A | Nieuwbouw - blok F | 133173,83 | 394944,34 | 1,50 | 43,4 | 43,4 | -- |
| F148-2_B | Nieuwbouw - blok F | 133173,83 | 394944,34 | 4,50 | 43,5 | 43,5 | -- |
| F148-2_C | Nieuwbouw - blok F | 133173,83 | 394944,34 | 7,50 | 41,7 | 41,7 | -- |
| F148-3_A | Nieuwbouw - blok F | 133179,48 | 394947,41 | 1,50 | 36,5 | 36,5 | -- |
| F148-3_B | Nieuwbouw - blok F | 133179,48 | 394947,41 | 4,50 | 37,2 | 37,2 | -- |
| F148-3_C | Nieuwbouw - blok F | 133179,48 | 394947,41 | 7,50 | 37,2 | 37,2 | -- |
| F149-1_A | Nieuwbouw - blok F | 133186,10 | 394937,82 | 1,50 | 40,0 | 40,0 | -- |
| F149-1_B | Nieuwbouw - blok F | 133186,10 | 394937,82 | 4,50 | 37,6 | 37,6 | -- |
| F149-1_C | Nieuwbouw - blok F | 133186,10 | 394937,82 | 7,50 | 37,4 | 37,4 | -- |
| F149-2_A | Nieuwbouw - blok F | 133173,83 | 394937,77 | 1,50 | 43,6 | 43,6 | -- |
| F149-2_B | Nieuwbouw - blok F | 133173,83 | 394937,77 | 4,50 | 43,6 | 43,6 | -- |
| F149-2_C | Nieuwbouw - blok F | 133173,83 | 394937,77 | 7,50 | 42,0 | 42,0 | -- |
| F149-3_A | Nieuwbouw - blok F | 133182,73 | 394935,13 | 1,50 | 35,6 | 35,6 | -- |
| F149-3_B | Nieuwbouw - blok F | 133182,73 | 394935,13 | 4,50 | 35,8 | 35,8 | -- |
| F149-3_C | Nieuwbouw - blok F | 133182,73 | 394935,13 | 7,50 | 36,5 | 36,5 | -- |
| F150-1_A | Nieuwbouw - blok F | 133186,20 | 394925,60 | 1,50 | 40,2 | 40,2 | -- |
| F150-1_B | Nieuwbouw - blok F | 133186,20 | 394925,60 | 4,50 | 37,7 | 37,7 | -- |
| F150-1_C | Nieuwbouw - blok F | 133186,20 | 394925,60 | 7,50 | 38,5 | 38,5 | -- |
| F150-2_A | Nieuwbouw - blok F | 133173,83 | 394925,46 | 1,50 | 43,4 | 43,4 | -- |
| F150-2_B | Nieuwbouw - blok F | 133173,83 | 394925,46 | 4,50 | 43,8 | 43,8 | -- |
| F150-2_C | Nieuwbouw - blok F | 133173,83 | 394925,46 | 7,50 | 42,6 | 42,6 | -- |
| F150-3_A | Nieuwbouw - blok F | 133182,94 | 394928,53 | 1,50 | 33,9 | 33,9 | -- |
| F150-3_B | Nieuwbouw - blok F | 133182,94 | 394928,53 | 4,50 | 34,4 | 34,4 | -- |
| F150-3_C | Nieuwbouw - blok F | 133182,94 | 394928,53 | 7,50 | 36,3 | 36,3 | -- |
| F150-4_A | Nieuwbouw - blok F | 133180,11 | 394922,21 | 1,50 | 37,7 | 37,7 | -- |
| F150-4_B | Nieuwbouw - blok F | 133180,11 | 394922,21 | 4,50 | 36,8 | 36,8 | -- |
| F150-4_C | Nieuwbouw - blok F | 133180,11 | 394922,21 | 7,50 | 37,8 | 37,8 | -- |
| F151-1_A | Nieuwbouw - blok F | 133158,78 | 394921,87 | 1,50 | 34,7 | 34,7 | -- |
| F151-1_B | Nieuwbouw - blok F | 133158,78 | 394921,87 | 4,50 | 37,3 | 37,3 | -- |
| F151-1_C | Nieuwbouw - blok F | 133158,78 | 394921,87 | 7,50 | 41,7 | 41,7 | -- |
| F151-2_A | Nieuwbouw - blok F | 133158,37 | 394931,92 | 1,50 | 33,6 | 33,6 | -- |
| F151-2_B | Nieuwbouw - blok F | 133158,37 | 394931,92 | 4,50 | 36,9 | 36,9 | -- |
| F151-2_C | Nieuwbouw - blok F | 133158,37 | 394931,92 | 7,50 | 31,7 | 31,7 | -- |
| F151-3_A | Nieuwbouw - blok F | 133161,84 | 394926,77 | 1,50 | 37,9 | 37,9 | -- |
| F151-3_B | Nieuwbouw - blok F | 133161,84 | 394926,77 | 4,50 | 39,9 | 39,9 | -- |
| F151-3_C | Nieuwbouw - blok F | 133161,84 | 394926,77 | 7,50 | 41,6 | 41,6 | -- |
| F152-1_A | Nieuwbouw - blok F | 133153,02 | 394921,82 | 1,50 | 33,7 | 33,7 | -- |
| F152-1_B | Nieuwbouw - blok F | 133153,02 | 394921,82 | 4,50 | 36,7 | 36,7 | -- |
| F152-1_C | Nieuwbouw - blok F | 133153,02 | 394921,82 | 7,50 | 41,9 | 41,9 | -- |
| F152-2_A | Nieuwbouw - blok F | 133152,86 | 394931,84 | 1,50 | 33,7 | 33,7 | -- |
| F152-2_B | Nieuwbouw - blok F | 133152,86 | 394931,84 | 4,50 | 36,8 | 36,8 | -- |
| F152-2_C | Nieuwbouw - blok F | 133152,86 | 394931,84 | 7,50 | 33,8 | 33,8 | -- |
| F153-1_A | Nieuwbouw - blok F | 133147,47 | 394921,78 | 1,50 | 30,9 | 30,9 | -- |
| F153-1_B | Nieuwbouw - blok F | 133147,47 | 394921,78 | 4,50 | 34,5 | 34,5 | -- |
| F153-1_C | Nieuwbouw - blok F | 133147,47 | 394921,78 | 7,50 | 41,5 | 41,5 | -- |
| F153-2_A | Nieuwbouw - blok F | 133147,62 | 394931,76 | 1,50 | 35,2 | 35,2 | -- |
| F153-2_B | Nieuwbouw - blok F | 133147,62 | 394931,76 | 4,50 | 37,0 | 37,0 | -- |
| F153-2_C | Nieuwbouw - blok F | 133147,62 | 394931,76 | 7,50 | 32,8 | 32,8 | -- |
| F153-3_A | Nieuwbouw - blok F | 133145,35 | 394927,33 | 7,50 | 40,9 | 40,9 | -- |
| F154-1_A | Nieuwbouw - blok F | 133142,02 | 394923,81 | 1,50 | 32,1 | 32,1 | -- |
| F154-1_B | Nieuwbouw - blok F | 133142,02 | 394923,81 | 4,50 | 35,7 | 35,7 | -- |
| F154-2_A | Nieuwbouw - blok F | 133142,07 | 394933,90 | 1,50 | 34,1 | 34,1 | -- |

Alle getoonde dB-waarden zijn A-gewogen

Rapport: Resultatentabel
Model: WII - kazerne LAmax
LAmax totaalresultaten voor toetspunten
Groep: Atletiekvereniging Attila

| Naam Toetspunt | Omschrijving | X | Y | Hoogte | Dag | Avond | Nacht |
|---|---|---|---|---|---|---|---|
| F154-2_B | Nieuwbouw - blok F | 133142,07 | 394933,90 | 4,50 | 37,0 | 37,0 | -- |
| F154-3_A | Nieuwbouw - blok F | 133139,17 | 394928,46 | 1,50 | 34,9 | 34,9 | -- |
| F154-3_B | Nieuwbouw - blok F | 133139,17 | 394928,46 | 4,50 | 37,9 | 37,9 | -- |
| F155-1_A | Nieuwbouw - blok F | 133121,77 | 394928,45 | 1,50 | 38,4 | 38,4 | -- |
| F155-1_B | Nieuwbouw - blok F | 133121,77 | 394928,45 | 4,50 | 38,6 | 38,6 | -- |
| F155-1_C | Nieuwbouw - blok F | 133121,77 | 394928,45 | 7,50 | 38,9 | 38,9 | -- |
| F155-2_A | Nieuwbouw - blok F | 133128,34 | 394928,93 | 1,50 | 36,0 | 36,0 | -- |
| F155-2_B | Nieuwbouw - blok F | 133128,34 | 394928,93 | 4,50 | 38,2 | 38,2 | -- |
| F155-2_C | Nieuwbouw - blok F | 133128,34 | 394928,93 | 7,50 | 42,2 | 42,2 | -- |
| F155-3_A | Nieuwbouw - blok F | 133125,10 | 394924,06 | 1,50 | 34,8 | 34,8 | -- |
| F155-3_B | Nieuwbouw - blok F | 133125,10 | 394924,06 | 4,50 | 34,5 | 34,5 | -- |
| F155-3_C | Nieuwbouw - blok F | 133125,10 | 394924,06 | 7,50 | 39,8 | 39,8 | -- |
| F156-1_A | Nieuwbouw - blok F | 133121,68 | 394936,05 | 1,50 | 38,7 | 38,7 | -- |
| F156-1_B | Nieuwbouw - blok F | 133121,68 | 394936,05 | 4,50 | 38,8 | 38,8 | -- |
| F156-1_C | Nieuwbouw - blok F | 133121,68 | 394936,05 | 7,50 | 39,1 | 39,1 | -- |
| F156-2_A | Nieuwbouw - blok F | 133131,87 | 394935,88 | 1,50 | 37,5 | 37,5 | -- |
| F156-2_B | Nieuwbouw - blok F | 133131,87 | 394935,88 | 4,50 | 39,1 | 39,1 | -- |
| F156-2_C | Nieuwbouw - blok F | 133131,87 | 394935,88 | 7,50 | 39,3 | 39,3 | -- |
| F157-1_A | Nieuwbouw - blok F | 133121,62 | 394940,92 | 1,50 | 38,7 | 38,7 | -- |
| F157-1_B | Nieuwbouw - blok F | 133121,62 | 394940,92 | 4,50 | 38,5 | 38,5 | -- |
| F157-1_C | Nieuwbouw - blok F | 133121,62 | 394940,92 | 7,50 | 39,3 | 39,3 | -- |
| F157-2_A | Nieuwbouw - blok F | 133131,81 | 394940,92 | 1,50 | 37,6 | 37,6 | -- |
| F157-2_B | Nieuwbouw - blok F | 133131,81 | 394940,92 | 4,50 | 39,3 | 39,3 | -- |
| F157-2_C | Nieuwbouw - blok F | 133131,81 | 394940,92 | 7,50 | 39,3 | 39,3 | -- |
| F158-1_A | Nieuwbouw - blok F | 133120,01 | 394947,16 | 1,50 | 35,6 | 35,6 | -- |
| F158-1_B | Nieuwbouw - blok F | 133120,01 | 394947,16 | 4,50 | 35,2 | 35,2 | -- |
| F158-1_C | Nieuwbouw - blok F | 133120,01 | 394947,16 | 7,50 | 39,4 | 39,4 | -- |
| F158-2_A | Nieuwbouw - blok F | 133130,12 | 394946,73 | 1,50 | 36,3 | 36,3 | -- |
| F158-2_B | Nieuwbouw - blok F | 133130,12 | 394946,73 | 4,50 | 37,7 | 37,7 | -- |
| F158-2_C | Nieuwbouw - blok F | 133130,12 | 394946,73 | 7,50 | 36,4 | 36,4 | -- |
| F159-1_A | Nieuwbouw - blok F | 133119,97 | 394952,18 | 1,50 | 35,4 | 35,4 | -- |
| F159-1_B | Nieuwbouw - blok F | 133119,97 | 394952,18 | 4,50 | 35,1 | 35,1 | -- |
| F159-1_C | Nieuwbouw - blok F | 133119,97 | 394952,18 | 7,50 | 36,5 | 36,5 | -- |
| F159-2_A | Nieuwbouw - blok F | 133130,08 | 394952,17 | 1,50 | 37,5 | 37,5 | -- |
| F159-2_B | Nieuwbouw - blok F | 133130,08 | 394952,17 | 4,50 | 38,6 | 38,6 | -- |
| F159-2_C | Nieuwbouw - blok F | 133130,08 | 394952,17 | 7,50 | 38,5 | 38,5 | -- |
| F160-1_A | Nieuwbouw - blok F | 133119,93 | 394957,70 | 1,50 | 35,2 | 35,2 | -- |
| F160-1_B | Nieuwbouw - blok F | 133119,93 | 394957,70 | 4,50 | 35,0 | 35,0 | -- |
| F160-1_C | Nieuwbouw - blok F | 133119,93 | 394957,70 | 7,50 | 36,2 | 36,2 | -- |
| F160-2_A | Nieuwbouw - blok F | 133130,04 | 394957,49 | 1,50 | 38,2 | 38,2 | -- |
| F160-2_B | Nieuwbouw - blok F | 133130,04 | 394957,49 | 4,50 | 39,1 | 39,1 | -- |
| F160-2_C | Nieuwbouw - blok F | 133130,04 | 394957,49 | 7,50 | 39,3 | 39,3 | -- |
| F161-1_A | Nieuwbouw - blok F | 133119,89 | 394962,97 | 1,50 | 35,2 | 35,2 | -- |
| F161-1_B | Nieuwbouw - blok F | 133119,89 | 394962,97 | 4,50 | 34,8 | 34,8 | -- |
| F161-1_C | Nieuwbouw - blok F | 133119,89 | 394962,97 | 7,50 | 36,0 | 36,0 | -- |
| F161-2_A | Nieuwbouw - blok F | 133130,00 | 394963,13 | 1,50 | 38,6 | 38,6 | -- |
| F161-2_B | Nieuwbouw - blok F | 133130,00 | 394963,13 | 4,50 | 39,2 | 39,2 | -- |
| F161-2_C | Nieuwbouw - blok F | 133130,00 | 394963,13 | 7,50 | 40,3 | 40,3 | -- |
| F162-1_A | Nieuwbouw - blok F | 133119,85 | 394968,24 | 1,50 | 35,0 | 35,0 | -- |
| F162-1_B | Nieuwbouw - blok F | 133119,85 | 394968,24 | 4,50 | 34,7 | 34,7 | -- |
| F162-1_C | Nieuwbouw - blok F | 133119,85 | 394968,24 | 7,50 | 35,8 | 35,8 | -- |
| F162-2_A | Nieuwbouw - blok F | 133129,96 | 394968,32 | 1,50 | 39,3 | 39,3 | -- |
| F162-2_B | Nieuwbouw - blok F | 133129,96 | 394968,32 | 4,50 | 39,1 | 39,1 | -- |
| F162-2_C | Nieuwbouw - blok F | 133129,96 | 394968,32 | 7,50 | 40,4 | 40,4 | -- |
| F163-1_A | Nieuwbouw - blok F | 133119,81 | 394973,76 | 1,50 | 34,1 | 34,1 | -- |
| F163-1_B | Nieuwbouw - blok F | 133119,81 | 394973,76 | 4,50 | 33,5 | 33,5 | -- |
| F163-1_C | Nieuwbouw - blok F | 133119,81 | 394973,76 | 7,50 | 35,6 | 35,6 | -- |
| F163-2_A | Nieuwbouw - blok F | 133129,93 | 394973,67 | 1,50 | 39,8 | 39,8 | -- |
| F163-2_B | Nieuwbouw - blok F | 133129,93 | 394973,67 | 4,50 | 38,4 | 38,4 | -- |
| F163-2_C | Nieuwbouw - blok F | 133129,93 | 394973,67 | 7,50 | 42,8 | 42,8 | -- |

Alle getoonde dB-waarden zijn A-gewogen

Rapport: Resultatentabel
Model: WII - kazerne LAmax
LAmax totaalresultaten voor toetspunten
Groep: Atletiekvereniging Attila

| Naam Toetspunt | Omschrijving | X | Y | Hoogte | Dag | Avond | Nacht |
|---|---|---|---|---|---|---|---|
| F163-3_A | Nieuwbouw - blok F | 133124,69 | 394976,78 | 1,50 | 34,6 | 34,6 | -- |
| F163-3_B | Nieuwbouw - blok F | 133124,69 | 394976,78 | 4,50 | 32,9 | 32,9 | -- |
| F163-3_C | Nieuwbouw - blok F | 133124,69 | 394976,78 | 7,50 | 38,2 | 38,2 | -- |
| G110-1_A | Nieuwbouw - Blok G | 133141,16 | 394844,44 | 1,50 | 44,0 | 44,0 | -- |
| G110-1_B | Nieuwbouw - Blok G | 133141,16 | 394844,44 | 4,50 | 47,2 | 47,2 | -- |
| G110-1_C | Nieuwbouw - Blok G | 133141,16 | 394844,44 | 7,50 | 48,4 | 48,4 | -- |
| G110-2_A | Nieuwbouw - Blok G | 133140,93 | 394854,45 | 1,50 | 39,7 | 39,7 | -- |
| G110-2_B | Nieuwbouw - Blok G | 133140,93 | 394854,45 | 4,50 | 40,0 | 40,0 | -- |
| G110-2_C | Nieuwbouw - Blok G | 133140,93 | 394854,45 | 7,50 | 36,2 | 36,2 | -- |
| G110-3_A | Nieuwbouw - Blok G | 133138,08 | 394849,59 | 1,50 | 43,0 | 43,0 | -- |
| G110-3_B | Nieuwbouw - Blok G | 133138,08 | 394849,59 | 4,50 | 45,8 | 45,8 | -- |
| G110-3_C | Nieuwbouw - Blok G | 133138,08 | 394849,59 | 7,50 | 47,0 | 47,0 | -- |
| G110-4_A | Nieuwbouw - Blok G | 133144,21 | 394852,03 | 1,50 | 39,1 | 39,1 | -- |
| G110-4_B | Nieuwbouw - Blok G | 133144,21 | 394852,03 | 4,50 | 37,5 | 37,5 | -- |
| G110-4_C | Nieuwbouw - Blok G | 133144,21 | 394852,03 | 7,50 | 36,7 | 36,7 | -- |
| G111-1_A | Nieuwbouw - Blok G | 133121,74 | 394848,77 | 1,50 | 39,5 | 39,5 | -- |
| G111-1_B | Nieuwbouw - Blok G | 133121,74 | 394848,77 | 4,50 | 39,3 | 39,3 | -- |
| G111-1_C | Nieuwbouw - Blok G | 133121,74 | 394848,77 | 7,50 | 41,0 | 41,0 | -- |
| G111-2_A | Nieuwbouw - Blok G | 133128,35 | 394848,68 | 1,50 | 39,3 | 39,3 | -- |
| G111-2_B | Nieuwbouw - Blok G | 133128,35 | 394848,68 | 4,50 | 42,2 | 42,2 | -- |
| G111-2_C | Nieuwbouw - Blok G | 133128,35 | 394848,68 | 7,50 | 43,5 | 43,5 | -- |
| G111-3_A | Nieuwbouw - Blok G | 133125,09 | 394844,25 | 1,50 | 39,6 | 39,6 | -- |
| G111-3_B | Nieuwbouw - Blok G | 133125,09 | 394844,25 | 4,50 | 40,0 | 40,0 | -- |
| G111-3_C | Nieuwbouw - Blok G | 133125,09 | 394844,25 | 7,50 | 41,2 | 41,2 | -- |
| G112-1_A | Nieuwbouw - Blok G | 133121,36 | 394857,05 | 1,50 | 39,7 | 39,7 | -- |
| G112-1_B | Nieuwbouw - Blok G | 133121,36 | 394857,05 | 4,50 | 39,4 | 39,4 | -- |
| G112-1_C | Nieuwbouw - Blok G | 133121,36 | 394857,05 | 7,50 | 42,3 | 42,3 | -- |
| G112-2_A | Nieuwbouw - Blok G | 133131,44 | 394856,64 | 1,50 | 42,3 | 42,3 | -- |
| G112-2_B | Nieuwbouw - Blok G | 133131,44 | 394856,64 | 4,50 | 45,2 | 45,2 | -- |
| G112-2_C | Nieuwbouw - Blok G | 133131,44 | 394856,64 | 7,50 | 44,4 | 44,4 | -- |
| G113-1_A | Nieuwbouw - Blok G | 133121,14 | 394861,77 | 1,50 | 40,8 | 40,8 | -- |
| G113-1_B | Nieuwbouw - Blok G | 133121,14 | 394861,77 | 4,50 | 40,7 | 40,7 | -- |
| G113-1_C | Nieuwbouw - Blok G | 133121,14 | 394861,77 | 7,50 | 42,1 | 42,1 | -- |
| G113-2_A | Nieuwbouw - Blok G | 133131,49 | 394862,13 | 1,50 | 41,8 | 41,8 | -- |
| G113-2_B | Nieuwbouw - Blok G | 133131,49 | 394862,13 | 4,50 | 45,1 | 45,1 | -- |
| G113-2_C | Nieuwbouw - Blok G | 133131,49 | 394862,13 | 7,50 | 44,2 | 44,2 | -- |
| G114-1_A | Nieuwbouw - Blok G | 133120,30 | 394868,06 | 1,50 | 38,8 | 38,8 | -- |
| G114-1_B | Nieuwbouw - Blok G | 133120,30 | 394868,06 | 4,50 | 38,7 | 38,7 | -- |
| G114-1_C | Nieuwbouw - Blok G | 133120,30 | 394868,06 | 7,50 | 39,1 | 39,1 | -- |
| G114-2_A | Nieuwbouw - Blok G | 133130,77 | 394867,80 | 1,50 | 40,6 | 40,6 | -- |
| G114-2_B | Nieuwbouw - Blok G | 133130,77 | 394867,80 | 4,50 | 40,9 | 40,9 | -- |
| G114-2_C | Nieuwbouw - Blok G | 133130,77 | 394867,80 | 7,50 | 40,4 | 40,4 | -- |
| G115-1_A | Nieuwbouw - Blok G | 133120,29 | 394873,42 | 1,50 | 37,8 | 37,8 | -- |
| G115-1_B | Nieuwbouw - Blok G | 133120,29 | 394873,42 | 4,50 | 37,6 | 37,6 | -- |
| G115-1_C | Nieuwbouw - Blok G | 133120,29 | 394873,42 | 7,50 | 38,7 | 38,7 | -- |
| G115-2_A | Nieuwbouw - Blok G | 133130,76 | 394873,73 | 1,50 | 44,9 | 44,9 | -- |
| G115-2_B | Nieuwbouw - Blok G | 133130,76 | 394873,73 | 4,50 | 45,4 | 45,4 | -- |
| G115-2_C | Nieuwbouw - Blok G | 133130,76 | 394873,73 | 7,50 | 43,7 | 43,7 | -- |
| G116-1_A | Nieuwbouw - Blok G | 133120,28 | 394879,79 | 1,50 | 37,0 | 37,0 | -- |
| G116-1_B | Nieuwbouw - Blok G | 133120,28 | 394879,79 | 4,50 | 37,3 | 37,3 | -- |
| G116-1_C | Nieuwbouw - Blok G | 133120,28 | 394879,79 | 7,50 | 38,6 | 38,6 | -- |
| G116-2_A | Nieuwbouw - Blok G | 133130,75 | 394879,43 | 1,50 | 44,9 | 44,9 | -- |
| G116-2_B | Nieuwbouw - Blok G | 133130,75 | 394879,43 | 4,50 | 45,4 | 45,4 | -- |
| G116-2_C | Nieuwbouw - Blok G | 133130,75 | 394879,43 | 7,50 | 45,7 | 45,7 | -- |
| G117-1_A | Nieuwbouw - Blok G | 133120,26 | 394885,78 | 1,50 | 38,0 | 38,0 | -- |
| G117-1_B | Nieuwbouw - Blok G | 133120,26 | 394885,78 | 4,50 | 37,0 | 37,0 | -- |
| G117-1_C | Nieuwbouw - Blok G | 133120,26 | 394885,78 | 7,50 | 38,1 | 38,1 | -- |
| G117-2_A | Nieuwbouw - Blok G | 133130,74 | 394885,54 | 1,50 | 44,9 | 44,9 | -- |
| G117-2_B | Nieuwbouw - Blok G | 133130,74 | 394885,54 | 4,50 | 45,4 | 45,4 | -- |
| G117-2_C | Nieuwbouw - Blok G | 133130,74 | 394885,54 | 7,50 | 45,6 | 45,6 | -- |

Alle getoonde dB-waarden zijn A-gewogen

Rapport: Resultatentabel
Model: WII - kazerne LAmax
LAmax totaalresultaten voor toetspunten
Groep: Atletiekvereniging Attila

| Naam Toetspunt | Omschrijving | X | Y | Hoogte | Dag | Avond | Nacht |
|---|---|---|---|---|---|---|---|
| G117-3_A | Nieuwbouw - Blok G | 133125,14 | 394888,79 | 1,50 | 34,3 | 34,3 | -- |
| G117-3_B | Nieuwbouw - Blok G | 133125,14 | 394888,79 | 4,50 | 39,0 | 39,0 | -- |
| G117-3_C | Nieuwbouw - Blok G | 133125,14 | 394888,79 | 7,50 | 33,1 | 33,1 | -- |
| G118-1_A | Nieuwbouw - Blok G | 133126,91 | 394912,78 | 1,50 | 35,6 | 35,6 | -- |
| G118-1_B | Nieuwbouw - Blok G | 133126,91 | 394912,78 | 4,50 | 37,0 | 37,0 | -- |
| G118-2_A | Nieuwbouw - Blok G | 133127,41 | 394891,05 | 1,50 | 32,9 | 32,9 | -- |
| G118-3_A | Nieuwbouw - Blok G | 133123,35 | 394908,17 | 1,50 | 37,7 | 37,7 | -- |
| G118-3_B | Nieuwbouw - Blok G | 133123,35 | 394908,17 | 4,50 | 38,0 | 38,0 | -- |
| G118-4_A | Nieuwbouw - Blok G | 133131,12 | 394897,71 | 1,50 | 45,4 | 45,4 | -- |
| G118-5_A | Nieuwbouw - Blok G | 133123,41 | 394897,32 | 1,50 | 38,4 | 38,4 | -- |
| G119-1_A | Nieuwbouw - Blok G | 133133,59 | 394912,79 | 1,50 | 35,5 | 35,5 | -- |
| G119-1_B | Nieuwbouw - Blok G | 133133,59 | 394912,79 | 4,50 | 32,0 | 32,0 | -- |
| G119-1_C | Nieuwbouw - Blok G | 133133,59 | 394912,79 | 7,50 | 32,4 | 32,4 | -- |
| G119-2_A | Nieuwbouw - Blok G | 133133,71 | 394902,91 | 1,50 | 41,8 | 41,8 | -- |
| G119-2_B | Nieuwbouw - Blok G | 133133,71 | 394902,91 | 4,50 | 42,5 | 42,5 | -- |
| G119-2_C | Nieuwbouw - Blok G | 133133,71 | 394902,91 | 7,50 | 43,5 | 43,5 | -- |
| G119-3_A | Nieuwbouw - Blok G | 133130,81 | 394905,61 | 4,50 | 41,2 | 41,2 | -- |
| G119-3_B | Nieuwbouw - Blok G | 133130,81 | 394905,61 | 7,50 | 40,6 | 40,6 | -- |
| G119-4_A | Nieuwbouw - Blok G | 133141,90 | 394907,75 | 7,50 | 42,2 | 42,2 | -- |
| G120-1_A | Nieuwbouw - Blok G | 133138,89 | 394912,81 | 1,50 | 33,8 | 33,8 | -- |
| G120-1_B | Nieuwbouw - Blok G | 133138,89 | 394912,81 | 4,50 | 34,8 | 34,8 | -- |
| G120-1_C | Nieuwbouw - Blok G | 133138,89 | 394912,81 | 7,50 | 33,5 | 33,5 | -- |
| G120-2_A | Nieuwbouw - Blok G | 133138,94 | 394903,03 | 1,50 | 41,3 | 41,3 | -- |
| G120-2_B | Nieuwbouw - Blok G | 133138,94 | 394903,03 | 4,50 | 41,3 | 41,3 | -- |
| G120-2_C | Nieuwbouw - Blok G | 133138,94 | 394903,03 | 7,50 | 42,1 | 42,1 | -- |
| G121-1_A | Nieuwbouw - Blok G | 133144,25 | 394914,08 | 1,50 | 33,2 | 33,2 | -- |
| G121-1_B | Nieuwbouw - Blok G | 133144,25 | 394914,08 | 4,50 | 35,6 | 35,6 | -- |
| G121-2_A | Nieuwbouw - Blok G | 133144,69 | 394904,03 | 1,50 | 37,4 | 37,4 | -- |
| G121-2_B | Nieuwbouw - Blok G | 133144,69 | 394904,03 | 4,50 | 37,9 | 37,9 | -- |
| G122-1_A | Nieuwbouw - Blok G | 133149,61 | 394914,08 | 1,50 | 33,6 | 33,6 | -- |
| G122-1_B | Nieuwbouw - Blok G | 133149,61 | 394914,08 | 4,50 | 36,0 | 36,0 | -- |
| G122-2_A | Nieuwbouw - Blok G | 133150,24 | 394904,03 | 1,50 | 40,7 | 40,7 | -- |
| G122-2_B | Nieuwbouw - Blok G | 133150,24 | 394904,03 | 4,50 | 41,0 | 41,0 | -- |
| G123-1_A | Nieuwbouw - Blok G | 133154,85 | 394914,08 | 1,50 | 33,9 | 33,9 | -- |
| G123-1_B | Nieuwbouw - Blok G | 133154,85 | 394914,08 | 4,50 | 36,1 | 36,1 | -- |
| G123-2_A | Nieuwbouw - Blok G | 133155,16 | 394904,03 | 1,50 | 39,0 | 39,0 | -- |
| G123-2_B | Nieuwbouw - Blok G | 133155,16 | 394904,03 | 4,50 | 39,3 | 39,3 | -- |
| G124-1_A | Nieuwbouw - Blok G | 133160,65 | 394914,08 | 1,50 | 34,0 | 34,0 | -- |
| G124-1_B | Nieuwbouw - Blok G | 133160,65 | 394914,08 | 4,50 | 35,5 | 35,5 | -- |
| G124-2_A | Nieuwbouw - Blok G | 133160,78 | 394904,03 | 1,50 | 41,6 | 41,6 | -- |
| G124-2_B | Nieuwbouw - Blok G | 133160,78 | 394904,03 | 4,50 | 39,6 | 39,6 | -- |
| G124-3_A | Nieuwbouw - Blok G | 133163,39 | 394908,93 | 1,50 | 40,8 | 40,8 | -- |
| G124-3_B | Nieuwbouw - Blok G | 133163,39 | 394908,93 | 4,50 | 40,2 | 40,2 | -- |
| G125-1_A | Nieuwbouw - Blok G | 133186,25 | 394907,41 | 1,50 | 42,8 | 42,8 | -- |
| G125-1_B | Nieuwbouw - Blok G | 133186,25 | 394907,41 | 4,50 | 38,5 | 38,5 | -- |
| G125-1_C | Nieuwbouw - Blok G | 133186,25 | 394907,41 | 7,50 | 40,5 | 40,5 | -- |
| G125-2_A | Nieuwbouw - Blok G | 133174,16 | 394906,67 | 1,50 | 45,5 | 45,5 | -- |
| G125-2_B | Nieuwbouw - Blok G | 133174,16 | 394906,67 | 4,50 | 45,2 | 45,2 | -- |
| G125-2_C | Nieuwbouw - Blok G | 133174,16 | 394906,67 | 7,50 | 45,7 | 45,7 | -- |
| G125-3_A | Nieuwbouw - Blok G | 133179,83 | 394910,70 | 1,50 | 38,1 | 38,1 | -- |
| G125-3_B | Nieuwbouw - Blok G | 133179,83 | 394910,70 | 4,50 | 38,6 | 38,6 | -- |
| G125-3_C | Nieuwbouw - Blok G | 133179,83 | 394910,70 | 7,50 | 38,4 | 38,4 | -- |
| G125-4_A | Nieuwbouw - Blok G | 133182,73 | 394904,42 | 1,50 | 37,9 | 37,9 | -- |
| G125-4_B | Nieuwbouw - Blok G | 133182,73 | 394904,42 | 4,50 | 37,0 | 37,0 | -- |
| G125-4_C | Nieuwbouw - Blok G | 133182,73 | 394904,42 | 7,50 | 37,8 | 37,8 | -- |
| G126-1_A | Nieuwbouw - Blok G | 133186,51 | 394894,34 | 1,50 | 43,3 | 43,3 | -- |
| G126-1_B | Nieuwbouw - Blok G | 133186,51 | 394894,34 | 4,50 | 39,5 | 39,5 | -- |
| G126-1_C | Nieuwbouw - Blok G | 133186,51 | 394894,34 | 7,50 | 41,1 | 41,1 | -- |
| G126-2_A | Nieuwbouw - Blok G | 133174,33 | 394893,93 | 1,50 | 44,9 | 44,9 | -- |
| G126-2_B | Nieuwbouw - Blok G | 133174,33 | 394893,93 | 4,50 | 44,8 | 44,8 | -- |

Alle getoonde dB-waarden zijn A-gewogen

Rapport: Resultatentabel
Model: WII - kazerne LAmax
LAmax totaalresultaten voor toetspunten
Groep: Atletiekvereniging Attila

| Naam Toetspunt | Omschrijving | X | Y | Hoogte | Dag | Avond | Nacht |
|---|---|---|---|---|---|---|---|
| G126-2_C | Nieuwbouw - Blok G | 133174,33 | 394893,93 | 7,50 | 44,2 | 44,2 | -- |
| G126-3_A | Nieuwbouw - Blok G | 133183,11 | 394897,75 | 1,50 | 36,1 | 36,1 | -- |
| G126-3_B | Nieuwbouw - Blok G | 133183,11 | 394897,75 | 4,50 | 34,7 | 34,7 | -- |
| G126-3_C | Nieuwbouw - Blok G | 133183,11 | 394897,75 | 7,50 | 37,0 | 37,0 | -- |
| G126-4_A | Nieuwbouw - Blok G | 133180,54 | 394891,20 | 1,50 | 43,2 | 43,2 | -- |
| G126-4_B | Nieuwbouw - Blok G | 133180,54 | 394891,20 | 4,50 | 42,4 | 42,4 | -- |
| G126-4_C | Nieuwbouw - Blok G | 133180,54 | 394891,20 | 7,50 | 43,4 | 43,4 | -- |
| G127-1_A | Nieuwbouw - Blok G | 133187,29 | 394862,94 | 1,50 | 44,3 | 44,3 | -- |
| G127-1_B | Nieuwbouw - Blok G | 133187,29 | 394862,94 | 4,50 | 43,9 | 43,9 | -- |
| G127-1_C | Nieuwbouw - Blok G | 133187,29 | 394862,94 | 7,50 | 37,3 | 37,3 | -- |
| G127-2_A | Nieuwbouw - Blok G | 133174,89 | 394862,96 | 1,50 | 45,1 | 45,1 | -- |
| G127-2_B | Nieuwbouw - Blok G | 133174,89 | 394862,96 | 4,50 | 45,1 | 45,1 | -- |
| G127-2_C | Nieuwbouw - Blok G | 133174,89 | 394862,96 | 7,50 | 45,1 | 45,1 | -- |
| G127-3_A | Nieuwbouw - Blok G | 133183,12 | 394866,29 | 1,50 | 40,3 | 40,3 | -- |
| G127-3_B | Nieuwbouw - Blok G | 133183,12 | 394866,29 | 4,50 | 39,2 | 39,2 | -- |
| G127-3_C | Nieuwbouw - Blok G | 133183,12 | 394866,29 | 7,50 | 31,3 | 31,3 | -- |
| G128-1_A | Nieuwbouw - Blok G | 133187,46 | 394856,22 | 1,50 | 44,3 | 44,3 | -- |
| G128-1_B | Nieuwbouw - Blok G | 133187,46 | 394856,22 | 4,50 | 44,3 | 44,3 | -- |
| G128-1_C | Nieuwbouw - Blok G | 133187,46 | 394856,22 | 7,50 | 38,5 | 38,5 | -- |
| G128-2_A | Nieuwbouw - Blok G | 133174,97 | 394855,99 | 1,50 | 45,1 | 45,1 | -- |
| G128-2_B | Nieuwbouw - Blok G | 133174,97 | 394855,99 | 4,50 | 45,2 | 45,2 | -- |
| G128-2_C | Nieuwbouw - Blok G | 133174,97 | 394855,99 | 7,50 | 45,6 | 45,6 | -- |
| G128-3_A | Nieuwbouw - Blok G | 133183,60 | 394853,76 | 1,50 | 44,6 | 44,6 | -- |
| G128-3_B | Nieuwbouw - Blok G | 133183,60 | 394853,76 | 4,50 | 42,3 | 42,3 | -- |
| G128-3_C | Nieuwbouw - Blok G | 133183,60 | 394853,76 | 7,50 | 40,0 | 40,0 | -- |
| G129-1_A | Nieuwbouw - Blok G | 133187,52 | 394843,73 | 1,50 | 44,8 | 44,8 | -- |
| G129-1_B | Nieuwbouw - Blok G | 133187,52 | 394843,73 | 4,50 | 44,8 | 44,8 | -- |
| G129-1_C | Nieuwbouw - Blok G | 133187,52 | 394843,73 | 7,50 | 38,9 | 38,9 | -- |
| G129-2_A | Nieuwbouw - Blok G | 133175,10 | 394843,93 | 1,50 | 45,4 | 45,4 | -- |
| G129-2_B | Nieuwbouw - Blok G | 133175,10 | 394843,93 | 4,50 | 46,3 | 46,3 | -- |
| G129-2_C | Nieuwbouw - Blok G | 133175,10 | 394843,93 | 7,50 | 47,1 | 47,1 | -- |
| G129-3_A | Nieuwbouw - Blok G | 133183,85 | 394847,11 | 1,50 | 38,9 | 38,9 | -- |
| G129-3_B | Nieuwbouw - Blok G | 133183,85 | 394847,11 | 4,50 | 37,7 | 37,7 | -- |
| G129-3_C | Nieuwbouw - Blok G | 133183,85 | 394847,11 | 7,50 | 38,6 | 38,6 | -- |
| G129-4_A | Nieuwbouw - Blok G | 133181,46 | 394840,70 | 1,50 | 44,2 | 44,2 | -- |
| G129-4_B | Nieuwbouw - Blok G | 133181,46 | 394840,70 | 4,50 | 44,5 | 44,5 | -- |
| G129-4_C | Nieuwbouw - Blok G | 133181,46 | 394840,70 | 7,50 | 44,5 | 44,5 | -- |
| G130-1_A | Nieuwbouw - Blok G | 133162,98 | 394840,53 | 1,50 | 43,4 | 43,4 | -- |
| G130-1_B | Nieuwbouw - Blok G | 133162,98 | 394840,53 | 4,50 | 44,1 | 44,1 | -- |
| G130-1_C | Nieuwbouw - Blok G | 133162,98 | 394840,53 | 7,50 | 48,9 | 48,9 | -- |
| G130-2_A | Nieuwbouw - Blok G | 133162,98 | 394850,52 | 1,50 | 39,8 | 39,8 | -- |
| G130-2_B | Nieuwbouw - Blok G | 133162,98 | 394850,52 | 4,50 | 38,9 | 38,9 | -- |
| G130-2_C | Nieuwbouw - Blok G | 133162,98 | 394850,52 | 7,50 | 37,3 | 37,3 | -- |
| G130-3_A | Nieuwbouw - Blok G | 133166,04 | 394845,28 | 1,50 | 43,8 | 43,8 | -- |
| G130-3_B | Nieuwbouw - Blok G | 133166,04 | 394845,28 | 4,50 | 44,2 | 44,2 | -- |
| G130-3_C | Nieuwbouw - Blok G | 133166,04 | 394845,28 | 7,50 | 45,3 | 45,3 | -- |
| G131-1_A | Nieuwbouw - Blok G | 133157,31 | 394840,49 | 1,50 | 40,1 | 40,1 | -- |
| G131-1_B | Nieuwbouw - Blok G | 133157,31 | 394840,49 | 4,50 | 41,7 | 41,7 | -- |
| G131-1_C | Nieuwbouw - Blok G | 133157,31 | 394840,49 | 7,50 | 49,2 | 49,2 | -- |
| G131-2_A | Nieuwbouw - Blok G | 133157,69 | 394850,49 | 1,50 | 38,6 | 38,6 | -- |
| G131-2_B | Nieuwbouw - Blok G | 133157,69 | 394850,49 | 4,50 | 38,1 | 38,1 | -- |
| G131-2_C | Nieuwbouw - Blok G | 133157,69 | 394850,49 | 7,50 | 37,0 | 37,0 | -- |
| G132-1_A | Nieuwbouw - Blok G | 133152,13 | 394840,46 | 1,50 | 41,8 | 41,8 | -- |
| G132-1_B | Nieuwbouw - Blok G | 133152,13 | 394840,46 | 4,50 | 43,7 | 43,7 | -- |
| G132-1_C | Nieuwbouw - Blok G | 133152,13 | 394840,46 | 7,50 | 48,6 | 48,6 | -- |
| G132-2_A | Nieuwbouw - Blok G | 133152,14 | 394850,46 | 1,50 | 38,2 | 38,2 | -- |
| G132-2_B | Nieuwbouw - Blok G | 133152,14 | 394850,46 | 4,50 | 38,0 | 38,0 | -- |
| G132-2_C | Nieuwbouw - Blok G | 133152,14 | 394850,46 | 7,50 | 36,9 | 36,9 | -- |
| G133-1_A | Nieuwbouw - Blok G | 133146,51 | 394840,43 | 1,50 | 45,3 | 45,3 | -- |
| G133-1_B | Nieuwbouw - Blok G | 133146,51 | 394840,43 | 4,50 | 47,4 | 47,4 | -- |

Alle getoonde dB-waarden zijn A-gewogen

Rapport: Resultatentabel
Model: WII - kazerne LAmax
LAmax totaalresultaten voor toetspunten
Groep: Atletiekvereniging Attila

| Naam Toetspunt | Omschrijving | X | Y | Hoogte | Dag | Avond | Nacht |
|---|---|---|---|---|---|---|---|
| G133-1_C | Nieuwbouw - Blok G | 133146,51 | 394840,43 | 7,50 | 48,4 | 48,4 | -- |
| G133-2_A | Nieuwbouw - Blok G | 133146,59 | 394850,43 | 1,50 | 37,8 | 37,8 | -- |
| G133-2_B | Nieuwbouw - Blok G | 133146,59 | 394850,43 | 4,50 | 38,4 | 38,4 | -- |
| G133-2_C | Nieuwbouw - Blok G | 133146,59 | 394850,43 | 7,50 | 35,1 | 35,1 | -- |
| G133-3_A | Nieuwbouw - Blok G | 133143,89 | 394843,10 | 1,50 | 44,8 | 44,8 | -- |
| G133-3_B | Nieuwbouw - Blok G | 133143,89 | 394843,10 | 4,50 | 48,3 | 48,3 | -- |
| G133-3_C | Nieuwbouw - Blok G | 133143,89 | 394843,10 | 7,50 | 49,3 | 49,3 | -- |
| H080-1_A | Nieuwbouw - blok H | 133150,61 | 394832,39 | 1,50 | 41,5 | 41,5 | -- |
| H080-1_B | Nieuwbouw - blok H | 133150,61 | 394832,39 | 4,50 | 42,6 | 42,6 | -- |
| H080-2_A | Nieuwbouw - blok H | 133150,44 | 394822,27 | 1,50 | 49,2 | 49,2 | -- |
| H080-2_B | Nieuwbouw - blok H | 133150,44 | 394822,27 | 4,50 | 50,0 | 50,0 | -- |
| H080-3_A | Nieuwbouw - blok H | 133148,12 | 394827,32 | 1,50 | 47,4 | 47,4 | -- |
| H080-3_B | Nieuwbouw - blok H | 133148,12 | 394827,32 | 4,50 | 49,0 | 49,0 | -- |
| H081-1_A | Nieuwbouw - Blok H | 133156,47 | 394832,43 | 1,50 | 40,0 | 40,0 | -- |
| H081-1_B | Nieuwbouw - Blok H | 133156,47 | 394832,43 | 4,50 | 42,0 | 42,0 | -- |
| H081-2_A | Nieuwbouw - Blok H | 133156,22 | 394822,30 | 1,50 | 47,4 | 47,4 | -- |
| H081-2_B | Nieuwbouw - Blok H | 133156,22 | 394822,30 | 4,50 | 48,3 | 48,3 | -- |
| H082-1_A | Nieuwbouw - Blok H | 133161,60 | 394832,46 | 1,50 | 41,1 | 41,1 | -- |
| H082-1_B | Nieuwbouw - Blok H | 133161,60 | 394832,46 | 4,50 | 43,0 | 43,0 | -- |
| H082-2_A | Nieuwbouw - Blok H | 133161,76 | 394822,33 | 1,50 | 47,6 | 47,6 | -- |
| H082-2_B | Nieuwbouw - Blok H | 133161,76 | 394822,33 | 4,50 | 48,3 | 48,3 | -- |
| H082-3_A | Nieuwbouw - Blok H | 133164,57 | 394827,73 | 1,50 | 46,6 | 46,6 | -- |
| H082-3_B | Nieuwbouw - Blok H | 133164,57 | 394827,73 | 4,50 | 47,1 | 47,1 | -- |
| H083-1_A | Nieuwbouw - Blok H | 133187,54 | 394821,77 | 1,50 | 42,3 | 42,3 | -- |
| H083-1_B | Nieuwbouw - Blok H | 133187,54 | 394821,77 | 4,50 | 42,5 | 42,5 | -- |
| H083-1_C | Nieuwbouw - Blok H | 133187,54 | 394821,77 | 7,50 | 39,1 | 39,1 | -- |
| H083-2_A | Nieuwbouw - Blok H | 133175,30 | 394821,79 | 1,50 | 45,7 | 45,7 | -- |
| H083-2_B | Nieuwbouw - Blok H | 133175,30 | 394821,79 | 4,50 | 46,1 | 46,1 | -- |
| H083-2_C | Nieuwbouw - Blok H | 133175,30 | 394821,79 | 7,50 | 47,4 | 47,4 | -- |
| H083-3_A | Nieuwbouw - Blok H | 133183,51 | 394824,55 | 1,50 | 43,0 | 43,0 | -- |
| H083-3_B | Nieuwbouw - Blok H | 133183,51 | 394824,55 | 4,50 | 43,3 | 43,3 | -- |
| H083-3_C | Nieuwbouw - Blok H | 133183,51 | 394824,55 | 7,50 | 44,0 | 44,0 | -- |
| H084-1_A | Nieuwbouw - Blok H | 133187,65 | 394815,75 | 1,50 | 41,9 | 41,9 | -- |
| H084-1_B | Nieuwbouw - Blok H | 133187,65 | 394815,75 | 4,50 | 42,2 | 42,2 | -- |
| H084-1_C | Nieuwbouw - Blok H | 133187,65 | 394815,75 | 7,50 | 40,1 | 40,1 | -- |
| H084-2_A | Nieuwbouw - Blok H | 133175,34 | 394815,03 | 1,50 | 46,6 | 46,6 | -- |
| H084-2_B | Nieuwbouw - Blok H | 133175,34 | 394815,03 | 4,50 | 47,4 | 47,4 | -- |
| H084-2_C | Nieuwbouw - Blok H | 133175,34 | 394815,03 | 7,50 | 50,3 | 50,3 | -- |
| H084-3_A | Nieuwbouw - Blok H | 133184,09 | 394812,08 | 1,50 | 39,6 | 39,6 | -- |
| H084-3_B | Nieuwbouw - Blok H | 133184,09 | 394812,08 | 4,50 | 40,3 | 40,3 | -- |
| H084-3_C | Nieuwbouw - Blok H | 133184,09 | 394812,08 | 7,50 | 42,0 | 42,0 | -- |
| H085-1_A | Nieuwbouw - Blok H | 133187,71 | 394802,39 | 1,50 | 42,2 | 42,2 | -- |
| H085-1_B | Nieuwbouw - Blok H | 133187,71 | 394802,39 | 4,50 | 38,7 | 38,7 | -- |
| H085-1_C | Nieuwbouw - Blok H | 133187,71 | 394802,39 | 7,50 | 40,6 | 40,6 | -- |
| H085-2_A | Nieuwbouw - Blok H | 133175,42 | 394802,24 | 1,50 | 46,0 | 46,0 | -- |
| H085-2_B | Nieuwbouw - Blok H | 133175,42 | 394802,24 | 4,50 | 47,5 | 47,5 | -- |
| H085-2_C | Nieuwbouw - Blok H | 133175,42 | 394802,24 | 7,50 | 48,7 | 48,7 | -- |
| H085-3_A | Nieuwbouw - Blok H | 133184,11 | 394805,52 | 1,50 | 39,0 | 39,0 | -- |
| H085-3_B | Nieuwbouw - Blok H | 133184,11 | 394805,52 | 4,50 | 40,2 | 40,2 | -- |
| H085-3_C | Nieuwbouw - Blok H | 133184,11 | 394805,52 | 7,50 | 42,8 | 42,8 | -- |
| H086-1_A | Nieuwbouw - Blok H | 133187,73 | 394796,53 | 1,50 | 42,4 | 42,4 | -- |
| H086-1_B | Nieuwbouw - Blok H | 133187,73 | 394796,53 | 4,50 | 41,1 | 41,1 | -- |
| H086-1_C | Nieuwbouw - Blok H | 133187,73 | 394796,53 | 7,50 | 43,3 | 43,3 | -- |
| H086-2_A | Nieuwbouw - Blok H | 133175,46 | 394796,13 | 1,50 | 46,4 | 46,4 | -- |
| H086-2_B | Nieuwbouw - Blok H | 133175,46 | 394796,13 | 4,50 | 48,2 | 48,2 | -- |
| H086-2_C | Nieuwbouw - Blok H | 133175,46 | 394796,13 | 7,50 | 48,7 | 48,7 | -- |
| H086-3_A | Nieuwbouw - Blok H | 133181,88 | 394793,12 | 1,50 | 48,1 | 48,1 | -- |
| H086-3_B | Nieuwbouw - Blok H | 133181,88 | 394793,12 | 4,50 | 47,7 | 47,7 | -- |
| H086-3_C | Nieuwbouw - Blok H | 133181,88 | 394793,12 | 7,50 | 48,8 | 48,8 | -- |
| H087-1_A | Nieuwbouw - Blok H | 133187,37 | 394782,13 | 1,50 | 44,0 | 44,0 | -- |

Alle getoonde dB-waarden zijn A-gewogen

Rapport: Resultatentabel
Model: WII - kazerne LAmax
LAmax totaalresultaten voor toetspunten
Groep: Atletiekvereniging Attila

| Naam Toetspunt | Omschrijving | X | Y | Hoogte | Dag | Avond | Nacht |
|---|---|---|---|---|---|---|---|
| H087-1_B | Nieuwbouw - Blok H | 133187,37 | 394782,13 | 4,50 | 42,0 | 42,0 | -- |
| H087-1_C | Nieuwbouw - Blok H | 133187,37 | 394782,13 | 7,50 | 42,7 | 42,7 | -- |
| H087-2_A | Nieuwbouw - Blok H | 133175,16 | 394782,08 | 1,50 | 47,3 | 47,3 | -- |
| H087-2_B | Nieuwbouw - Blok H | 133175,16 | 394782,08 | 4,50 | 49,0 | 49,0 | -- |
| H087-2_C | Nieuwbouw - Blok H | 133175,16 | 394782,08 | 7,50 | 50,8 | 50,8 | -- |
| H087-3_A | Nieuwbouw - Blok H | 133181,89 | 394784,98 | 1,50 | 44,8 | 44,8 | -- |
| H087-3_B | Nieuwbouw - Blok H | 133181,89 | 394784,98 | 4,50 | 45,7 | 45,7 | -- |
| H087-3_C | Nieuwbouw - Blok H | 133181,89 | 394784,98 | 7,50 | 47,5 | 47,5 | -- |
| H088-1_A | Nieuwbouw - Blok H | 133187,41 | 394776,21 | 1,50 | 44,2 | 44,2 | -- |
| H088-1_B | Nieuwbouw - Blok H | 133187,41 | 394776,21 | 4,50 | 41,4 | 41,4 | -- |
| H088-1_C | Nieuwbouw - Blok H | 133187,41 | 394776,21 | 7,50 | 43,0 | 43,0 | -- |
| H088-2_A | Nieuwbouw - Blok H | 133175,14 | 394775,58 | 1,50 | 48,4 | 48,4 | -- |
| H088-2_B | Nieuwbouw - Blok H | 133175,14 | 394775,58 | 4,50 | 51,9 | 51,9 | -- |
| H088-2_C | Nieuwbouw - Blok H | 133175,14 | 394775,58 | 7,50 | 54,2 | 54,2 | -- |
| H088-3_A | Nieuwbouw - Blok H | 133184,18 | 394772,86 | 1,50 | 45,1 | 45,1 | -- |
| H088-3_B | Nieuwbouw - Blok H | 133184,18 | 394772,86 | 4,50 | 46,6 | 46,6 | -- |
| H088-3_C | Nieuwbouw - Blok H | 133184,18 | 394772,86 | 7,50 | 47,8 | 47,8 | -- |
| H089-1_A | Nieuwbouw - Blok H | 133187,47 | 394763,15 | 1,50 | 45,7 | 45,7 | -- |
| H089-1_B | Nieuwbouw - Blok H | 133187,47 | 394763,15 | 4,50 | 45,8 | 45,8 | -- |
| H089-1_C | Nieuwbouw - Blok H | 133187,47 | 394763,15 | 7,50 | 48,8 | 48,8 | -- |
| H089-2_A | Nieuwbouw - Blok H | 133175,14 | 394762,58 | 1,50 | 48,7 | 48,7 | -- |
| H089-2_B | Nieuwbouw - Blok H | 133175,14 | 394762,58 | 4,50 | 51,9 | 51,9 | -- |
| H089-2_C | Nieuwbouw - Blok H | 133175,14 | 394762,58 | 7,50 | 53,5 | 53,5 | -- |
| H089-3_A | Nieuwbouw - Blok H | 133184,14 | 394766,32 | 1,50 | 43,7 | 43,7 | -- |
| H089-3_B | Nieuwbouw - Blok H | 133184,14 | 394766,32 | 4,50 | 45,0 | 45,0 | -- |
| H089-3_C | Nieuwbouw - Blok H | 133184,14 | 394766,32 | 7,50 | 46,6 | 46,6 | -- |
| H089-4_A | Nieuwbouw - Blok H | 133182,00 | 394759,80 | 1,50 | 48,9 | 48,9 | -- |
| H089-4_B | Nieuwbouw - Blok H | 133182,00 | 394759,80 | 4,50 | 49,9 | 49,9 | -- |
| H089-4_C | Nieuwbouw - Blok H | 133182,00 | 394759,80 | 7,50 | 51,8 | 51,8 | -- |
| H090-1_A | Nieuwbouw - Blok H | 133183,12 | 394734,61 | 1,50 | 56,8 | 56,8 | -- |
| H090-1_B | Nieuwbouw - Blok H | 133183,12 | 394734,61 | 4,50 | 59,0 | 59,0 | -- |
| H090-1_C | Nieuwbouw - Blok H | 133183,12 | 394734,61 | 7,50 | 59,1 | 59,1 | -- |
| H090-2_A | Nieuwbouw - Blok H | 133183,72 | 394745,85 | 1,50 | 48,5 | 48,5 | -- |
| H090-2_B | Nieuwbouw - Blok H | 133183,72 | 394745,85 | 4,50 | 51,1 | 51,1 | -- |
| H090-3_A | Nieuwbouw - Blok H | 133187,73 | 394741,35 | 1,50 | 49,1 | 49,1 | -- |
| H090-3_B | Nieuwbouw - Blok H | 133187,73 | 394741,35 | 4,50 | 50,2 | 50,2 | -- |
| H090-4_A | Nieuwbouw - Blok H | 133179,76 | 394737,81 | 1,50 | 57,8 | 57,8 | -- |
| H090-4_B | Nieuwbouw - Blok H | 133179,76 | 394737,81 | 4,50 | 58,7 | 58,7 | -- |
| H090-4_C | Nieuwbouw - Blok H | 133179,76 | 394737,81 | 7,50 | 58,9 | 58,9 | -- |
| H090-5_A | Nieuwbouw - Blok H | 133182,81 | 394743,42 | 7,50 | 53,0 | 53,0 | -- |
| H090-6_A | Nieuwbouw - Blok H | 133185,68 | 394741,09 | 7,50 | 49,5 | 49,5 | -- |
| H091-1_A | Nieuwbouw - Blok H | 133173,32 | 394734,57 | 1,50 | 57,9 | 57,9 | -- |
| H091-1_B | Nieuwbouw - Blok H | 133173,32 | 394734,57 | 4,50 | 62,4 | 62,4 | -- |
| H091-1_C | Nieuwbouw - Blok H | 133173,32 | 394734,57 | 7,50 | 62,4 | 62,4 | -- |
| H091-2_A | Nieuwbouw - Blok H | 133173,60 | 394745,88 | 1,50 | 48,1 | 48,1 | -- |
| H091-2_B | Nieuwbouw - Blok H | 133173,60 | 394745,88 | 4,50 | 47,6 | 47,6 | -- |
| H091-3_A | Nieuwbouw - Blok H | 133176,07 | 394738,01 | 1,50 | 53,5 | 53,5 | -- |
| H091-3_B | Nieuwbouw - Blok H | 133176,07 | 394738,01 | 4,50 | 55,5 | 55,5 | -- |
| H091-3_C | Nieuwbouw - Blok H | 133176,07 | 394738,01 | 7,50 | 55,8 | 55,8 | -- |
| H091-4_A | Nieuwbouw - Blok H | 133170,26 | 394737,04 | 1,50 | 58,5 | 58,5 | -- |
| H091-4_B | Nieuwbouw - Blok H | 133170,26 | 394737,04 | 4,50 | 61,7 | 61,7 | -- |
| H091-4_C | Nieuwbouw - Blok H | 133170,26 | 394737,04 | 7,50 | 61,5 | 61,5 | -- |
| H091-5_A | Nieuwbouw - Blok H | 133173,49 | 394743,44 | 7,50 | 49,7 | 49,7 | -- |
| H092-1_A | Nieuwbouw - Blok H | 133163,74 | 394734,64 | 1,50 | 58,9 | 58,9 | -- |
| H092-1_B | Nieuwbouw - Blok H | 133163,74 | 394734,64 | 4,50 | 60,9 | 60,9 | -- |
| H092-1_C | Nieuwbouw - Blok H | 133163,74 | 394734,64 | 7,50 | 62,8 | 62,8 | -- |
| H092-2_A | Nieuwbouw - Blok H | 133163,16 | 394745,85 | 1,50 | 48,6 | 48,6 | -- |
| H092-2_B | Nieuwbouw - Blok H | 133163,16 | 394745,85 | 4,50 | 50,5 | 50,5 | -- |
| H092-3_A | Nieuwbouw - Blok H | 133166,46 | 394738,17 | 1,50 | 54,1 | 54,1 | -- |
| H092-3_B | Nieuwbouw - Blok H | 133166,46 | 394738,17 | 4,50 | 54,6 | 54,6 | -- |

Alle getoonde dB-waarden zijn A-gewogen

Rapport: Resultatentabel
Model: WII - kazerne LAmax
LAmax totaalresultaten voor toetspunten
Groep: Atletiekvereniging Attila

| Naam Toetspunt | Omschrijving | X | Y | Hoogte | Dag | Avond | Nacht |
|---|---|---|---|---|---|---|---|
| H092-3_C | Nieuwbouw - Blok H | 133166,46 | 394738,17 | 7,50 | 56,0 | 56,0 | -- |
| H092-4_A | Nieuwbouw - Blok H | 133160,42 | 394738,18 | 1,50 | 58,7 | 58,7 | -- |
| H092-4_B | Nieuwbouw - Blok H | 133160,42 | 394738,18 | 4,50 | 60,6 | 60,6 | -- |
| H092-4_C | Nieuwbouw - Blok H | 133160,42 | 394738,18 | 7,50 | 62,2 | 62,2 | -- |
| H092-5_A | Nieuwbouw - Blok H | 133163,10 | 394743,44 | 7,50 | 49,9 | 49,9 | -- |
| H093-1_A | Nieuwbouw - Blok H | 133153,94 | 394734,35 | 1,50 | 60,1 | 60,1 | -- |
| H093-1_B | Nieuwbouw - Blok H | 133153,94 | 394734,35 | 4,50 | 61,8 | 61,8 | -- |
| H093-1_C | Nieuwbouw - Blok H | 133153,94 | 394734,35 | 7,50 | 61,8 | 61,8 | -- |
| H093-2_A | Nieuwbouw - Blok H | 133154,36 | 394745,81 | 1,50 | 49,4 | 49,4 | -- |
| H093-2_B | Nieuwbouw - Blok H | 133154,36 | 394745,81 | 4,50 | 50,8 | 50,8 | -- |
| H093-3_A | Nieuwbouw - Blok H | 133156,75 | 394737,95 | 1,50 | 54,4 | 54,4 | -- |
| H093-3_B | Nieuwbouw - Blok H | 133156,75 | 394737,95 | 4,50 | 56,1 | 56,1 | -- |
| H093-3_C | Nieuwbouw - Blok H | 133156,75 | 394737,95 | 7,50 | 57,3 | 57,3 | -- |
| H093-4_A | Nieuwbouw - Blok H | 133150,96 | 394738,12 | 1,50 | 62,1 | 62,1 | -- |
| H093-4_B | Nieuwbouw - Blok H | 133150,96 | 394738,12 | 4,50 | 62,9 | 62,9 | -- |
| H093-4_C | Nieuwbouw - Blok H | 133150,96 | 394738,12 | 7,50 | 62,9 | 62,9 | -- |
| H093-5_A | Nieuwbouw - Blok H | 133153,73 | 394743,15 | 7,50 | 50,2 | 50,2 | -- |
| H094-1_A | Nieuwbouw - Blok H | 133144,48 | 394734,25 | 1,50 | 61,2 | 61,2 | -- |
| H094-1_B | Nieuwbouw - Blok H | 133144,48 | 394734,25 | 4,50 | 62,7 | 62,7 | -- |
| H094-1_C | Nieuwbouw - Blok H | 133144,48 | 394734,25 | 7,50 | 65,0 | 65,0 | -- |
| H094-2_A | Nieuwbouw - Blok H | 133144,64 | 394745,77 | 1,50 | 50,7 | 50,7 | -- |
| H094-2_B | Nieuwbouw - Blok H | 133144,64 | 394745,77 | 4,50 | 51,3 | 51,3 | -- |
| H094-3_A | Nieuwbouw - Blok H | 133147,25 | 394737,73 | 1,50 | 58,7 | 58,7 | -- |
| H094-3_B | Nieuwbouw - Blok H | 133147,25 | 394737,73 | 4,50 | 60,9 | 60,9 | -- |
| H094-3_C | Nieuwbouw - Blok H | 133147,25 | 394737,73 | 7,50 | 60,6 | 60,6 | -- |
| H094-4_A | Nieuwbouw - Blok H | 133141,31 | 394737,64 | 1,50 | 61,7 | 61,7 | -- |
| H094-4_B | Nieuwbouw - Blok H | 133141,31 | 394737,64 | 4,50 | 61,9 | 61,9 | -- |
| H094-4_C | Nieuwbouw - Blok H | 133141,31 | 394737,64 | 7,50 | 63,1 | 63,1 | -- |
| H094-5_A | Nieuwbouw - Blok H | 133144,42 | 394743,10 | 7,50 | 53,1 | 53,1 | -- |
| H095-1_A | Nieuwbouw - Blok H | 133134,78 | 394734,14 | 1,50 | 64,1 | 64,1 | -- |
| H095-1_B | Nieuwbouw - Blok H | 133134,78 | 394734,14 | 4,50 | 65,4 | 65,4 | -- |
| H095-1_C | Nieuwbouw - Blok H | 133134,78 | 394734,14 | 7,50 | 62,9 | 62,9 | -- |
| H095-2_A | Nieuwbouw - Blok H | 133135,05 | 394745,66 | 1,50 | 53,5 | 53,5 | -- |
| H095-2_B | Nieuwbouw - Blok H | 133135,05 | 394745,66 | 4,50 | 55,7 | 55,7 | -- |
| H095-3_A | Nieuwbouw - Blok H | 133137,67 | 394737,52 | 1,50 | 58,4 | 58,4 | -- |
| H095-3_B | Nieuwbouw - Blok H | 133137,67 | 394737,52 | 4,50 | 61,1 | 61,1 | -- |
| H095-3_C | Nieuwbouw - Blok H | 133137,67 | 394737,52 | 7,50 | 60,9 | 60,9 | -- |
| H095-4_A | Nieuwbouw - Blok H | 133131,79 | 394737,70 | 1,50 | 61,9 | 61,9 | -- |
| H095-4_B | Nieuwbouw - Blok H | 133131,79 | 394737,70 | 4,50 | 62,5 | 62,5 | -- |
| H095-4_C | Nieuwbouw - Blok H | 133131,79 | 394737,70 | 7,50 | 62,5 | 62,5 | -- |
| H095-5_A | Nieuwbouw - Blok H | 133134,68 | 394742,97 | 7,50 | 56,0 | 56,0 | -- |
| H096-1_A | Nieuwbouw - Blok H | 133125,03 | 394734,12 | 1,50 | 61,5 | 61,5 | -- |
| H096-1_B | Nieuwbouw - Blok H | 133125,03 | 394734,12 | 4,50 | 62,9 | 62,9 | -- |
| H096-1_C | Nieuwbouw - Blok H | 133125,03 | 394734,12 | 7,50 | 65,3 | 65,3 | -- |
| H096-2_A | Nieuwbouw - Blok H | 133124,83 | 394745,54 | 1,50 | 51,0 | 51,0 | -- |
| H096-2_B | Nieuwbouw - Blok H | 133124,83 | 394745,54 | 4,50 | 53,7 | 53,7 | -- |
| H096-3_A | Nieuwbouw - Blok H | 133128,18 | 394737,36 | 1,50 | 62,8 | 62,8 | -- |
| H096-3_B | Nieuwbouw - Blok H | 133128,18 | 394737,36 | 4,50 | 62,7 | 62,7 | -- |
| H096-3_C | Nieuwbouw - Blok H | 133128,18 | 394737,36 | 7,50 | 62,8 | 62,8 | -- |
| H096-4_A | Nieuwbouw - Blok H | 133122,13 | 394737,69 | 1,50 | 58,9 | 58,9 | -- |
| H096-4_B | Nieuwbouw - Blok H | 133122,13 | 394737,69 | 4,50 | 60,9 | 60,9 | -- |
| H096-4_C | Nieuwbouw - Blok H | 133122,13 | 394737,69 | 7,50 | 61,0 | 61,0 | -- |
| H096-5_A | Nieuwbouw - Blok H | 133124,88 | 394742,96 | 7,50 | 54,6 | 54,6 | -- |
| H097-1_A | Nieuwbouw - Blok H | 133122,67 | 394760,43 | 1,50 | 55,1 | 55,1 | -- |
| H097-1_B | Nieuwbouw - Blok H | 133122,67 | 394760,43 | 4,50 | 57,1 | 57,1 | -- |
| H097-1_C | Nieuwbouw - Blok H | 133122,67 | 394760,43 | 7,50 | 57,9 | 57,9 | -- |
| H097-2_A | Nieuwbouw - Blok H | 133132,63 | 394760,32 | 1,50 | 50,8 | 50,8 | -- |
| H097-2_B | Nieuwbouw - Blok H | 133132,63 | 394760,32 | 4,50 | 54,1 | 54,1 | -- |
| H097-2_C | Nieuwbouw - Blok H | 133132,63 | 394760,32 | 7,50 | 54,6 | 54,6 | -- |
| H097-3_A | Nieuwbouw - Blok H | 133127,55 | 394757,97 | 1,50 | 55,7 | 55,7 | -- |

Alle getoonde dB-waarden zijn A-gewogen

Rapport: Resultatentabel
Model: WII - kazerne LAmax
LAmax totaalresultaten voor toetspunten
Groep: Atletiekvereniging Attila

| Naam Toetspunt | Omschrijving | X | Y | Hoogte | Dag | Avond | Nacht |
|---|---|---|---|---|---|---|---|
| H097-3_B | Nieuwbouw - Blok H | 133127,55 | 394757,97 | 4,50 | 57,6 | 57,6 | -- |
| H097-3_C | Nieuwbouw - Blok H | 133127,55 | 394757,97 | 7,50 | 58,6 | 58,6 | -- |
| H098-1_A | Nieuwbouw - Blok H | 133122,61 | 394765,92 | 1,50 | 54,3 | 54,3 | -- |
| H098-1_B | Nieuwbouw - Blok H | 133122,61 | 394765,92 | 4,50 | 56,2 | 56,2 | -- |
| H098-1_C | Nieuwbouw - Blok H | 133122,61 | 394765,92 | 7,50 | 57,2 | 57,2 | -- |
| H098-2_A | Nieuwbouw - Blok H | 133132,56 | 394765,92 | 1,50 | 50,4 | 50,4 | -- |
| H098-2_B | Nieuwbouw - Blok H | 133132,56 | 394765,92 | 4,50 | 53,4 | 53,4 | -- |
| H098-2_C | Nieuwbouw - Blok H | 133132,56 | 394765,92 | 7,50 | 55,7 | 55,7 | -- |
| H099-1_A | Nieuwbouw - Blok H | 133122,53 | 394771,75 | 1,50 | 53,3 | 53,3 | -- |
| H099-1_B | Nieuwbouw - Blok H | 133122,53 | 394771,75 | 4,50 | 55,3 | 55,3 | -- |
| H099-1_C | Nieuwbouw - Blok H | 133122,53 | 394771,75 | 7,50 | 56,6 | 56,6 | -- |
| H099-2_A | Nieuwbouw - Blok H | 133132,49 | 394771,78 | 1,50 | 48,8 | 48,8 | -- |
| H099-2_B | Nieuwbouw - Blok H | 133132,49 | 394771,78 | 4,50 | 52,3 | 52,3 | -- |
| H099-2_C | Nieuwbouw - Blok H | 133132,49 | 394771,78 | 7,50 | 54,7 | 54,7 | -- |
| H100-1_A | Nieuwbouw - Blok H | 133122,47 | 394776,74 | 1,50 | 53,7 | 53,7 | -- |
| H100-1_B | Nieuwbouw - Blok H | 133122,47 | 394776,74 | 4,50 | 55,6 | 55,6 | -- |
| H100-1_C | Nieuwbouw - Blok H | 133122,47 | 394776,74 | 7,50 | 57,1 | 57,1 | -- |
| H100-2_A | Nieuwbouw - Blok H | 133132,43 | 394776,73 | 1,50 | 49,4 | 49,4 | -- |
| H100-2_B | Nieuwbouw - Blok H | 133132,43 | 394776,73 | 4,50 | 51,4 | 51,4 | -- |
| H100-2_C | Nieuwbouw - Blok H | 133132,43 | 394776,73 | 7,50 | 53,9 | 53,9 | -- |
| H101-1_A | Nieuwbouw - Blok H | 133121,10 | 394782,20 | 1,50 | 51,7 | 51,7 | -- |
| H101-1_B | Nieuwbouw - Blok H | 133121,10 | 394782,20 | 4,50 | 53,7 | 53,7 | -- |
| H101-1_C | Nieuwbouw - Blok H | 133121,10 | 394782,20 | 7,50 | 55,4 | 55,4 | -- |
| H101-2_A | Nieuwbouw - Blok H | 133130,87 | 394782,59 | 1,50 | 45,9 | 45,9 | -- |
| H101-2_B | Nieuwbouw - Blok H | 133130,87 | 394782,59 | 4,50 | 47,4 | 47,4 | -- |
| H101-2_C | Nieuwbouw - Blok H | 133130,87 | 394782,59 | 7,50 | 47,5 | 47,5 | -- |
| H102-1_A | Nieuwbouw - Blok H | 133121,04 | 394787,58 | 1,50 | 51,0 | 51,0 | -- |
| H102-1_B | Nieuwbouw - Blok H | 133121,04 | 394787,58 | 4,50 | 52,9 | 52,9 | -- |
| H102-1_C | Nieuwbouw - Blok H | 133121,04 | 394787,58 | 7,50 | 54,5 | 54,5 | -- |
| H102-2_A | Nieuwbouw - Blok H | 133130,82 | 394787,57 | 1,50 | 48,7 | 48,7 | -- |
| H102-2_B | Nieuwbouw - Blok H | 133130,82 | 394787,57 | 4,50 | 50,1 | 50,1 | -- |
| H102-2_C | Nieuwbouw - Blok H | 133130,82 | 394787,57 | 7,50 | 51,8 | 51,8 | -- |
| H103-1_A | Nieuwbouw - Blok H | 133120,98 | 394793,36 | 1,50 | 50,5 | 50,5 | -- |
| H103-1_B | Nieuwbouw - Blok H | 133120,98 | 394793,36 | 4,50 | 52,2 | 52,2 | -- |
| H103-1_C | Nieuwbouw - Blok H | 133120,98 | 394793,36 | 7,50 | 53,8 | 53,8 | -- |
| H103-2_A | Nieuwbouw - Blok H | 133130,76 | 394793,27 | 1,50 | 48,1 | 48,1 | -- |
| H103-2_B | Nieuwbouw - Blok H | 133130,76 | 394793,27 | 4,50 | 49,3 | 49,3 | -- |
| H103-2_C | Nieuwbouw - Blok H | 133130,76 | 394793,27 | 7,50 | 50,9 | 50,9 | -- |
| H104-1_A | Nieuwbouw - Blok H | 133120,92 | 394799,63 | 1,50 | 50,1 | 50,1 | -- |
| H104-1_B | Nieuwbouw - Blok H | 133120,92 | 394799,63 | 4,50 | 51,6 | 51,6 | -- |
| H104-1_C | Nieuwbouw - Blok H | 133120,92 | 394799,63 | 7,50 | 53,0 | 53,0 | -- |
| H104-2_A | Nieuwbouw - Blok H | 133130,70 | 394799,13 | 1,50 | 47,8 | 47,8 | -- |
| H104-2_B | Nieuwbouw - Blok H | 133130,70 | 394799,13 | 4,50 | 48,9 | 48,9 | -- |
| H104-2_C | Nieuwbouw - Blok H | 133130,70 | 394799,13 | 7,50 | 50,5 | 50,5 | -- |
| H105-1_A | Nieuwbouw - Blok H | 133120,87 | 394804,68 | 1,50 | 49,8 | 49,8 | -- |
| H105-1_B | Nieuwbouw - Blok H | 133120,87 | 394804,68 | 4,50 | 51,1 | 51,1 | -- |
| H105-1_C | Nieuwbouw - Blok H | 133120,87 | 394804,68 | 7,50 | 52,7 | 52,7 | -- |
| H105-2_A | Nieuwbouw - Blok H | 133130,64 | 394804,75 | 1,50 | 48,1 | 48,1 | -- |
| H105-2_B | Nieuwbouw - Blok H | 133130,64 | 394804,75 | 4,50 | 49,6 | 49,6 | -- |
| H105-2_C | Nieuwbouw - Blok H | 133130,64 | 394804,75 | 7,50 | 51,5 | 51,5 | -- |
| H105-3_A | Nieuwbouw - Blok H | 133122,58 | 394808,26 | 1,50 | 39,0 | 39,0 | -- |
| H105-3_B | Nieuwbouw - Blok H | 133122,58 | 394808,26 | 4,50 | 40,1 | 40,1 | -- |
| H105-3_C | Nieuwbouw - Blok H | 133122,58 | 394808,26 | 7,50 | 41,2 | 41,2 | -- |
| H106-1_A | Nieuwbouw - Blok H | 133124,29 | 394811,14 | 1,50 | 39,5 | 39,5 | -- |
| H106-1_B | Nieuwbouw - Blok H | 133124,29 | 394811,14 | 4,50 | 40,6 | 40,6 | -- |
| H106-1_C | Nieuwbouw - Blok H | 133124,29 | 394811,14 | 7,50 | 44,8 | 44,8 | -- |
| H106-2_A | Nieuwbouw - Blok H | 133134,37 | 394811,63 | 1,50 | 47,5 | 47,5 | -- |
| H106-2_B | Nieuwbouw - Blok H | 133134,37 | 394811,63 | 4,50 | 47,5 | 47,5 | -- |
| H106-2_C | Nieuwbouw - Blok H | 133134,37 | 394811,63 | 7,50 | 49,0 | 49,0 | -- |
| H106-3_A | Nieuwbouw - Blok H | 133132,43 | 394808,10 | 1,50 | 47,1 | 47,1 | -- |

Alle getoonde dB-waarden zijn A-gewogen

Rapport: Resultatentabel
Model: WII - kazerne LAmax
LAmax totaalresultaten voor toetspunten
Groep: Atletiekvereniging Attila

| Naam Toetspunt | Omschrijving | X | Y | Hoogte | Dag | Avond | Nacht |
|---|---|---|---|---|---|---|---|
| H106-3_B | Nieuwbouw - Blok H | 133132,43 | 394808,10 | 4,50 | 47,6 | 47,6 | -- |
| H106-3_C | Nieuwbouw - Blok H | 133132,43 | 394808,10 | 7,50 | 49,8 | 49,8 | -- |
| H107-1_A | Nieuwbouw - Blok H | 133124,32 | 394816,52 | 1,50 | 42,3 | 42,3 | -- |
| H107-1_B | Nieuwbouw - Blok H | 133124,32 | 394816,52 | 4,50 | 43,5 | 43,5 | -- |
| H107-1_C | Nieuwbouw - Blok H | 133124,32 | 394816,52 | 7,50 | 45,8 | 45,8 | -- |
| H107-2_A | Nieuwbouw - Blok H | 133134,31 | 394816,69 | 1,50 | 47,6 | 47,6 | -- |
| H107-2_B | Nieuwbouw - Blok H | 133134,31 | 394816,69 | 4,50 | 46,0 | 46,0 | -- |
| H107-2_C | Nieuwbouw - Blok H | 133134,31 | 394816,69 | 7,50 | 47,0 | 47,0 | -- |
| H108-1_A | Nieuwbouw - Blok H | 133124,34 | 394821,95 | 1,50 | 48,2 | 48,2 | -- |
| H108-1_B | Nieuwbouw - Blok H | 133124,34 | 394821,95 | 4,50 | 48,8 | 48,8 | -- |
| H108-1_C | Nieuwbouw - Blok H | 133124,34 | 394821,95 | 7,50 | 50,1 | 50,1 | -- |
| H108-2_A | Nieuwbouw - Blok H | 133134,25 | 394822,02 | 1,50 | 47,5 | 47,5 | -- |
| H108-2_B | Nieuwbouw - Blok H | 133134,25 | 394822,02 | 4,50 | 45,5 | 45,5 | -- |
| H108-2_C | Nieuwbouw - Blok H | 133134,25 | 394822,02 | 7,50 | 46,9 | 46,9 | -- |
| H109-1_A | Nieuwbouw - Blok H | 133124,32 | 394828,42 | 1,50 | 47,8 | 47,8 | -- |
| H109-1_B | Nieuwbouw - Blok H | 133124,32 | 394828,42 | 4,50 | 48,3 | 48,3 | -- |
| H109-2_A | Nieuwbouw - Blok H | 133146,24 | 394828,16 | 1,50 | 47,5 | 47,5 | -- |
| H109-3_A | Nieuwbouw - Blok H | 133127,33 | 394832,19 | 1,50 | 39,6 | 39,6 | -- |
| H109-3_B | Nieuwbouw - Blok H | 133127,33 | 394832,19 | 4,50 | 39,3 | 39,3 | -- |
| H109-4_A | Nieuwbouw - Blok H | 133138,52 | 394824,63 | 1,50 | 47,8 | 47,8 | -- |
| H109-5_A | Nieuwbouw - Blok H | 133138,66 | 394832,00 | 1,50 | 43,5 | 43,5 | -- |
| H109-6_A | Nieuwbouw - Blok H | 133130,00 | 394827,13 | 4,50 | 40,5 | 40,5 | -- |
| H109-7_A | Nieuwbouw - Blok H | 133127,12 | 394824,79 | 7,50 | 40,7 | 40,7 | -- |
| I166-1_A | Nieuwbouw - Blok I | 133222,77 | 394821,73 | 1,50 | 48,2 | 48,2 | -- |
| I166-1_B | Nieuwbouw - Blok I | 133222,77 | 394821,73 | 4,50 | 48,3 | 48,3 | -- |
| I166-1_C | Nieuwbouw - Blok I | 133222,77 | 394821,73 | 7,50 | 49,1 | 49,1 | -- |
| I166-2_A | Nieuwbouw - Blok I | 133232,92 | 394822,39 | 1,50 | 43,6 | 43,6 | -- |
| I166-2_B | Nieuwbouw - Blok I | 133232,92 | 394822,39 | 4,50 | 38,7 | 38,7 | -- |
| I166-2_C | Nieuwbouw - Blok I | 133232,92 | 394822,39 | 7,50 | 37,9 | 37,9 | -- |
| I166-3_A | Nieuwbouw - Blok I | 133227,52 | 394825,95 | 1,50 | 44,3 | 44,3 | -- |
| I166-3_B | Nieuwbouw - Blok I | 133227,52 | 394825,95 | 4,50 | 44,1 | 44,1 | -- |
| I166-3_C | Nieuwbouw - Blok I | 133227,52 | 394825,95 | 7,50 | 44,9 | 44,9 | -- |
| I167-1_A | Nieuwbouw - Blok I | 133222,83 | 394816,81 | 1,50 | 48,3 | 48,3 | -- |
| I167-1_B | Nieuwbouw - Blok I | 133222,83 | 394816,81 | 4,50 | 48,5 | 48,5 | -- |
| I167-1_C | Nieuwbouw - Blok I | 133222,83 | 394816,81 | 7,50 | 49,2 | 49,2 | -- |
| I167-2_A | Nieuwbouw - Blok I | 133232,99 | 394817,01 | 1,50 | 43,5 | 43,5 | -- |
| I167-2_B | Nieuwbouw - Blok I | 133232,99 | 394817,01 | 4,50 | 39,3 | 39,3 | -- |
| I167-2_C | Nieuwbouw - Blok I | 133232,99 | 394817,01 | 7,50 | 39,9 | 39,9 | -- |
| I168-1_A | Nieuwbouw - Blok I | 133222,90 | 394811,42 | 1,50 | 48,5 | 48,5 | -- |
| I168-1_B | Nieuwbouw - Blok I | 133222,90 | 394811,42 | 4,50 | 48,6 | 48,6 | -- |
| I168-1_C | Nieuwbouw - Blok I | 133222,90 | 394811,42 | 7,50 | 48,0 | 48,0 | -- |
| I168-2_A | Nieuwbouw - Blok I | 133233,07 | 394810,84 | 1,50 | 43,5 | 43,5 | -- |
| I168-2_B | Nieuwbouw - Blok I | 133233,07 | 394810,84 | 4,50 | 38,4 | 38,4 | -- |
| I168-2_C | Nieuwbouw - Blok I | 133233,07 | 394810,84 | 7,50 | 37,8 | 37,8 | -- |
| I169-1_A | Nieuwbouw - Blok I | 133222,97 | 394805,81 | 1,50 | 48,6 | 48,6 | -- |
| I169-1_B | Nieuwbouw - Blok I | 133222,97 | 394805,81 | 4,50 | 48,8 | 48,8 | -- |
| I169-1_C | Nieuwbouw - Blok I | 133222,97 | 394805,81 | 7,50 | 48,3 | 48,3 | -- |
| I169-2_A | Nieuwbouw - Blok I | 133233,14 | 394805,34 | 1,50 | 43,7 | 43,7 | -- |
| I169-2_B | Nieuwbouw - Blok I | 133233,14 | 394805,34 | 4,50 | 43,4 | 43,4 | -- |
| I169-2_C | Nieuwbouw - Blok I | 133233,14 | 394805,34 | 7,50 | 38,3 | 38,3 | -- |
| I170-1_A | Nieuwbouw - Blok I | 133223,04 | 394800,32 | 1,50 | 48,1 | 48,1 | -- |
| I170-1_B | Nieuwbouw - Blok I | 133223,04 | 394800,32 | 4,50 | 48,8 | 48,8 | -- |
| I170-1_C | Nieuwbouw - Blok I | 133223,04 | 394800,32 | 7,50 | 50,0 | 50,0 | -- |
| I170-2_A | Nieuwbouw - Blok I | 133233,20 | 394800,08 | 1,50 | 44,0 | 44,0 | -- |
| I170-2_B | Nieuwbouw - Blok I | 133233,20 | 394800,08 | 4,50 | 43,5 | 43,5 | -- |
| I170-2_C | Nieuwbouw - Blok I | 133233,20 | 394800,08 | 7,50 | 38,9 | 38,9 | -- |
| I171-1_A | Nieuwbouw - Blok I | 133223,11 | 394794,59 | 1,50 | 48,5 | 48,5 | -- |
| I171-1_B | Nieuwbouw - Blok I | 133223,11 | 394794,59 | 4,50 | 49,3 | 49,3 | -- |
| I171-1_C | Nieuwbouw - Blok I | 133223,11 | 394794,59 | 7,50 | 50,5 | 50,5 | -- |
| I171-2_A | Nieuwbouw - Blok I | 133233,27 | 394794,47 | 1,50 | 44,3 | 44,3 | -- |

Alle getoonde dB-waarden zijn A-gewogen

Rapport: Resultatentabel
Model: WII - kazerne LAmax
LAmax totaalresultaten voor toetspunten
Groep: Atletiekvereniging Attila

| Naam Toetspunt | Omschrijving | X | Y | Hoogte | Dag | Avond | Nacht |
|---|---|---|---|---|---|---|---|
| I171-2_B | Nieuwbouw - Blok I | 133233,27 | 394794,47 | 4,50 | 43,7 | 43,7 | -- |
| I171-2_C | Nieuwbouw - Blok I | 133233,27 | 394794,47 | 7,50 | 39,7 | 39,7 | -- |
| I172-1_A | Nieuwbouw - Blok I | 133223,17 | 394789,88 | 1,50 | 48,8 | 48,8 | -- |
| I172-1_B | Nieuwbouw - Blok I | 133223,17 | 394789,88 | 4,50 | 49,6 | 49,6 | -- |
| I172-1_C | Nieuwbouw - Blok I | 133223,17 | 394789,88 | 7,50 | 50,8 | 50,8 | -- |
| I172-2_A | Nieuwbouw - Blok I | 133233,34 | 394789,31 | 1,50 | 44,7 | 44,7 | -- |
| I172-2_B | Nieuwbouw - Blok I | 133233,34 | 394789,31 | 4,50 | 44,6 | 44,6 | -- |
| I172-2_C | Nieuwbouw - Blok I | 133233,34 | 394789,31 | 7,50 | 40,8 | 40,8 | -- |
| I173-1_A | Nieuwbouw - Blok I | 133223,23 | 394784,95 | 1,50 | 49,1 | 49,1 | -- |
| I173-1_B | Nieuwbouw - Blok I | 133223,23 | 394784,95 | 4,50 | 50,0 | 50,0 | -- |
| I173-1_C | Nieuwbouw - Blok I | 133223,23 | 394784,95 | 7,50 | 51,2 | 51,2 | -- |
| I173-2_A | Nieuwbouw - Blok I | 133233,40 | 394784,27 | 1,50 | 45,4 | 45,4 | -- |
| I173-2_B | Nieuwbouw - Blok I | 133233,40 | 394784,27 | 4,50 | 45,4 | 45,4 | -- |
| I173-2_C | Nieuwbouw - Blok I | 133233,40 | 394784,27 | 7,50 | 42,6 | 42,6 | -- |
| I173-3_A | Nieuwbouw - Blok I | 133228,75 | 394781,34 | 1,50 | 50,0 | 50,0 | -- |
| I173-3_B | Nieuwbouw - Blok I | 133228,75 | 394781,34 | 4,50 | 49,9 | 49,9 | -- |
| I173-3_C | Nieuwbouw - Blok I | 133228,75 | 394781,34 | 7,50 | 51,1 | 51,1 | -- |
| J001_A | Zorgwoning Kazerne - Blok J | 133042,85 | 395008,16 | 1,50 | 24,3 | 24,3 | -- |
| J001_B | Zorgwoning Kazerne - Blok J | 133042,85 | 395008,16 | 5,50 | 24,6 | 24,6 | -- |
| J002_A | Zorgwoning Kazerne - Blok J | 133052,10 | 395008,23 | 1,50 | 22,2 | 22,2 | -- |
| J002_B | Zorgwoning Kazerne - Blok J | 133052,10 | 395008,23 | 5,50 | 22,6 | 22,6 | -- |
| J003_A | Zorgwoning Kazerne - Blok J | 133060,36 | 395008,29 | 1,50 | 24,1 | 24,1 | -- |
| J003_B | Zorgwoning Kazerne - Blok J | 133060,36 | 395008,29 | 5,50 | 24,9 | 24,9 | -- |
| J004_A | Zorgwoning Kazerne - Blok J | 133072,82 | 395009,67 | 1,50 | 21,7 | 21,7 | -- |
| J004_B | Zorgwoning Kazerne - Blok J | 133072,82 | 395009,67 | 5,50 | 22,6 | 22,6 | -- |
| J005_A | Zorgwoning Kazerne - Blok J | 133084,79 | 395008,42 | 1,50 | 22,4 | 22,4 | -- |
| J005_B | Zorgwoning Kazerne - Blok J | 133084,79 | 395008,42 | 5,50 | 22,9 | 22,9 | -- |
| J006_A | Zorgwoning Kazerne - Blok J | 133092,33 | 395008,48 | 1,50 | 22,9 | 22,9 | -- |
| J006_B | Zorgwoning Kazerne - Blok J | 133092,33 | 395008,48 | 5,50 | 26,4 | 26,4 | -- |
| J007_A | Zorgwoning Kazerne - Blok J | 133103,71 | 395004,62 | 1,50 | 24,3 | 24,3 | -- |
| J007_B | Zorgwoning Kazerne - Blok J | 133103,71 | 395004,62 | 5,50 | 25,4 | 25,4 | -- |
| J008_A | Zorgwoning Kazerne - Blok J | 133110,27 | 394998,52 | 1,50 | 37,0 | 37,0 | -- |
| J008_B | Zorgwoning Kazerne - Blok J | 133110,27 | 394998,52 | 5,50 | 38,9 | 38,9 | -- |
| J009_A | Zorgwoning Kazerne - Blok J | 133110,40 | 394991,94 | 1,50 | 36,9 | 36,9 | -- |
| J009_B | Zorgwoning Kazerne - Blok J | 133110,40 | 394991,94 | 5,50 | 38,6 | 38,6 | -- |
| J010_A | Zorgwoning Kazerne - Blok J | 133110,53 | 394984,76 | 1,50 | 33,1 | 33,1 | -- |
| J010_B | Zorgwoning Kazerne - Blok J | 133110,53 | 394984,76 | 5,50 | 33,6 | 33,6 | -- |
| J011_A | Zorgwoning Kazerne - Blok J | 133109,94 | 394977,59 | 1,50 | 23,6 | 23,6 | -- |
| J011_B | Zorgwoning Kazerne - Blok J | 133109,94 | 394977,59 | 5,50 | 26,1 | 26,1 | -- |
| J012_A | Zorgwoning Kazerne - Blok J | 133112,20 | 394970,76 | 1,50 | 38,2 | 38,2 | -- |
| J012_B | Zorgwoning Kazerne - Blok J | 133112,20 | 394970,76 | 5,50 | 39,8 | 39,8 | -- |
| J013_A | Zorgwoning Kazerne - Blok J | 133105,73 | 394966,97 | 1,50 | 38,6 | 38,6 | -- |
| J013_B | Zorgwoning Kazerne - Blok J | 133105,73 | 394966,97 | 5,50 | 40,4 | 40,4 | -- |
| J014_A | Zorgwoning Kazerne - Blok J | 133099,64 | 394970,78 | 1,50 | 31,8 | 31,8 | -- |
| J014_B | Zorgwoning Kazerne - Blok J | 133099,64 | 394970,78 | 5,50 | 32,0 | 32,0 | -- |
| J015_A | Zorgwoning Kazerne - Blok J | 133101,81 | 394978,45 | 1,50 | 22,6 | 22,6 | -- |
| J015_B | Zorgwoning Kazerne - Blok J | 133101,81 | 394978,45 | 5,50 | 23,6 | 23,6 | -- |
| J016_A | Zorgwoning Kazerne - Blok J | 133099,41 | 394988,03 | 1,50 | 32,3 | 32,3 | -- |
| J016_B | Zorgwoning Kazerne - Blok J | 133099,41 | 394988,03 | 5,50 | 32,5 | 32,5 | -- |
| J017_A | Zorgwoning Kazerne - Blok J | 133088,61 | 394996,61 | 1,50 | 38,5 | 38,5 | -- |
| J017_B | Zorgwoning Kazerne - Blok J | 133088,61 | 394996,61 | 5,50 | 39,4 | 39,4 | -- |
| J018_A | Zorgwoning Kazerne - Blok J | 133055,56 | 394996,47 | 1,50 | 37,7 | 37,7 | -- |
| J018_B | Zorgwoning Kazerne - Blok J | 133055,56 | 394996,47 | 5,50 | 38,3 | 38,3 | -- |
| J019_A | Zorgwoning Kazerne - Blok J | 133042,84 | 394990,28 | 1,50 | 36,7 | 36,7 | -- |
| J019_B | Zorgwoning Kazerne - Blok J | 133042,84 | 394990,28 | 5,50 | 36,8 | 36,8 | -- |
| J020_A | Zorgwoning Kazerne - Blok J | 133042,92 | 394980,10 | 1,50 | 36,3 | 36,3 | -- |
| J020_B | Zorgwoning Kazerne - Blok J | 133042,92 | 394980,10 | 5,50 | 36,4 | 36,4 | -- |
| J021_A | Zorgwoning Kazerne - Blok J | 133042,98 | 394972,67 | 1,50 | 35,6 | 35,6 | -- |
| J021_B | Zorgwoning Kazerne - Blok J | 133042,98 | 394972,67 | 5,50 | 36,0 | 36,0 | -- |
| J022_A | Zorgwoning Kazerne - Blok J | 133044,02 | 394961,78 | 1,50 | 34,9 | 34,9 | -- |

Alle getoonde dB-waarden zijn A-gewogen

Rapport: Resultatentabel
Model: WII - kazerne LAmax
LAmax totaalresultaten voor toetspunten
Groep: Atletiekvereniging Attila

| Naam Toetspunt | Omschrijving | X | Y | Hoogte | Dag | Avond | Nacht |
|---|---|---|---|---|---|---|---|
| J022_B | Zorgwoning Kazerne - Blok J | 133044,02 | 394961,78 | 5,50 | 35,4 | 35,4 | -- |
| J023_A | Zorgwoning Kazerne - Blok J | 133039,15 | 394958,51 | 1,50 | 34,0 | 34,0 | -- |
| J023_B | Zorgwoning Kazerne - Blok J | 133039,15 | 394958,51 | 5,50 | 33,9 | 33,9 | -- |
| J024_A | Zorgwoning Kazerne - Blok J | 133033,38 | 394962,60 | 1,50 | 37,9 | 37,9 | -- |
| J024_B | Zorgwoning Kazerne - Blok J | 133033,38 | 394962,60 | 5,50 | 38,0 | 38,0 | -- |
| J025_A | Zorgwoning Kazerne - Blok J | 133034,52 | 394973,29 | 1,50 | 34,8 | 34,8 | -- |
| J025_B | Zorgwoning Kazerne - Blok J | 133034,52 | 394973,29 | 5,50 | 34,6 | 34,6 | -- |
| J026_A | Zorgwoning Kazerne - Blok J | 133034,43 | 394984,66 | 1,50 | 34,1 | 34,1 | -- |
| J026_B | Zorgwoning Kazerne - Blok J | 133034,43 | 394984,66 | 5,50 | 34,2 | 34,2 | -- |
| J027_A | Zorgwoning Kazerne - Blok J | 133033,24 | 394995,33 | 1,50 | 33,7 | 33,7 | -- |
| J027_B | Zorgwoning Kazerne - Blok J | 133033,24 | 394995,33 | 5,50 | 33,7 | 33,7 | -- |
| K001_A | Bestaande bouw herontwikkeling - Blok K | 133045,00 | 394950,73 | 1,50 | 33,8 | 33,8 | -- |
| K001_B | Bestaande bouw herontwikkeling - Blok K | 133045,00 | 394950,73 | 4,50 | 34,1 | 34,1 | -- |
| K001_C | Bestaande bouw herontwikkeling - Blok K | 133045,00 | 394950,73 | 8,40 | 30,2 | 30,2 | -- |
| K002_A | Bestaande bouw herontwikkeling - Blok K | 133052,68 | 394950,76 | 1,50 | 36,7 | 36,7 | -- |
| K002_B | Bestaande bouw herontwikkeling - Blok K | 133052,68 | 394950,76 | 4,50 | 37,3 | 37,3 | -- |
| K002_C | Bestaande bouw herontwikkeling - Blok K | 133052,68 | 394950,76 | 8,40 | 31,1 | 31,1 | -- |
| K003_A | Bestaande bouw herontwikkeling - Blok K | 133056,19 | 394947,41 | 1,50 | 39,2 | 39,2 | -- |
| K003_B | Bestaande bouw herontwikkeling - Blok K | 133056,19 | 394947,41 | 4,50 | 39,5 | 39,5 | -- |
| K003_C | Bestaande bouw herontwikkeling - Blok K | 133056,19 | 394947,41 | 8,40 | 31,7 | 31,7 | -- |
| K004_A | Bestaande bouw herontwikkeling - Blok K | 133056,21 | 394942,57 | 1,50 | 39,0 | 39,0 | -- |
| K004_B | Bestaande bouw herontwikkeling - Blok K | 133056,21 | 394942,57 | 4,50 | 39,4 | 39,4 | -- |
| K004_C | Bestaande bouw herontwikkeling - Blok K | 133056,21 | 394942,57 | 8,40 | 30,4 | 30,4 | -- |
| K005_A | Bestaande bouw herontwikkeling - Blok K | 133058,05 | 394931,64 | 1,50 | 40,2 | 40,2 | -- |
| K005_B | Bestaande bouw herontwikkeling - Blok K | 133058,05 | 394931,64 | 4,50 | 40,6 | 40,6 | -- |
| K005_C | Bestaande bouw herontwikkeling - Blok K | 133058,05 | 394931,64 | 8,40 | 44,5 | 44,5 | -- |
| K006_A | Bestaande bouw herontwikkeling - Blok K | 133058,07 | 394924,05 | 1,50 | 40,3 | 40,3 | -- |
| K006_B | Bestaande bouw herontwikkeling - Blok K | 133058,07 | 394924,05 | 4,50 | 40,9 | 40,9 | -- |
| K006_C | Bestaande bouw herontwikkeling - Blok K | 133058,07 | 394924,05 | 8,40 | 43,9 | 43,9 | -- |
| K007_A | Bestaande bouw herontwikkeling - Blok K | 133058,10 | 394916,89 | 1,50 | 42,1 | 42,1 | -- |
| K007_B | Bestaande bouw herontwikkeling - Blok K | 133058,10 | 394916,89 | 4,50 | 43,9 | 43,9 | -- |
| K007_C | Bestaande bouw herontwikkeling - Blok K | 133058,10 | 394916,89 | 8,40 | 45,0 | 45,0 | -- |
| K014_A | Bestaande bouw herontwikkeling - Blok K | 133039,57 | 394916,84 | 1,50 | 36,4 | 36,4 | -- |
| K014_B | Bestaande bouw herontwikkeling - Blok K | 133039,57 | 394916,84 | 4,50 | 36,2 | 36,2 | -- |
| K014_C | Bestaande bouw herontwikkeling - Blok K | 133039,57 | 394916,84 | 8,40 | 32,9 | 32,9 | -- |
| K015_A | Bestaande bouw herontwikkeling - Blok K | 133039,51 | 394924,28 | 1,50 | 36,1 | 36,1 | -- |
| K015_B | Bestaande bouw herontwikkeling - Blok K | 133039,51 | 394924,28 | 4,50 | 36,0 | 36,0 | -- |
| K015_C | Bestaande bouw herontwikkeling - Blok K | 133039,51 | 394924,28 | 8,40 | 34,2 | 34,2 | -- |
| K016_A | Bestaande bouw herontwikkeling - Blok K | 133039,45 | 394930,62 | 1,50 | 30,5 | 30,5 | -- |
| K016_B | Bestaande bouw herontwikkeling - Blok K | 133039,45 | 394930,62 | 4,50 | 30,0 | 30,0 | -- |
| K016_C | Bestaande bouw herontwikkeling - Blok K | 133039,45 | 394930,62 | 8,40 | 30,9 | 30,9 | -- |
| K017_A | Bestaande bouw herontwikkeling - Blok K | 133039,34 | 394942,55 | 1,50 | 36,1 | 36,1 | -- |
| K017_B | Bestaande bouw herontwikkeling - Blok K | 133039,34 | 394942,55 | 4,50 | 36,5 | 36,5 | -- |
| K017_C | Bestaande bouw herontwikkeling - Blok K | 133039,34 | 394942,55 | 8,40 | 39,0 | 39,0 | -- |
| K018_A | Bestaande bouw herontwikkeling - Blok K | 133041,19 | 394947,24 | 1,50 | 35,1 | 35,1 | -- |
| K018_B | Bestaande bouw herontwikkeling - Blok K | 133041,19 | 394947,24 | 4,50 | 35,6 | 35,6 | -- |
| K018_C | Bestaande bouw herontwikkeling - Blok K | 133041,19 | 394947,24 | 8,40 | 37,8 | 37,8 | -- |
| K019_A | Bestaande bouw herontwikkeling - Blok K | 133092,99 | 394951,21 | 1,50 | 31,2 | 31,2 | -- |
| K019_B | Bestaande bouw herontwikkeling - Blok K | 133092,99 | 394951,21 | 4,50 | 31,9 | 31,9 | -- |
| K019_C | Bestaande bouw herontwikkeling - Blok K | 133092,99 | 394951,21 | 8,40 | 28,1 | 28,1 | -- |
| K020_A | Bestaande bouw herontwikkeling - Blok K | 133100,77 | 394951,27 | 1,50 | 34,6 | 34,6 | -- |
| K020_B | Bestaande bouw herontwikkeling - Blok K | 133100,77 | 394951,27 | 4,50 | 34,6 | 34,6 | -- |
| K020_C | Bestaande bouw herontwikkeling - Blok K | 133100,77 | 394951,27 | 8,40 | 38,2 | 38,2 | -- |
| K021_A | Bestaande bouw herontwikkeling - Blok K | 133104,60 | 394948,10 | 1,50 | 37,6 | 37,6 | -- |
| K021_B | Bestaande bouw herontwikkeling - Blok K | 133104,60 | 394948,10 | 4,50 | 37,6 | 37,6 | -- |
| K021_C | Bestaande bouw herontwikkeling - Blok K | 133104,60 | 394948,10 | 8,40 | 38,8 | 38,8 | -- |
| K022_A | Bestaande bouw herontwikkeling - Blok K | 133106,56 | 394943,47 | 1,50 | 37,3 | 37,3 | -- |
| K022_B | Bestaande bouw herontwikkeling - Blok K | 133106,56 | 394943,47 | 4,50 | 37,5 | 37,5 | -- |
| K022_C | Bestaande bouw herontwikkeling - Blok K | 133106,56 | 394943,47 | 8,40 | 39,4 | 39,4 | -- |
| K023_A | Bestaande bouw herontwikkeling - Blok K | 133106,63 | 394931,40 | 1,50 | 39,3 | 39,3 | -- |

Alle getoonde dB-waarden zijn A-gewogen

Rapport: Resultatentabel
Model: WII - kazerne LAmax
LAmax totaalresultaten voor toetspunten
Groep: Atletiekvereniging Attila

| Naam Toetspunt | Omschrijving | X | Y | Hoogte | Dag | Avond | Nacht |
|---|---|---|---|---|---|---|---|
| K023_B | Bestaande bouw herontwikkeling - Blok K | 133106,63 | 394931,40 | 4,50 | 39,7 | 39,7 | -- |
| K023_C | Bestaande bouw herontwikkeling - Blok K | 133106,63 | 394931,40 | 8,40 | 42,4 | 42,4 | -- |
| K024_A | Bestaande bouw herontwikkeling - Blok K | 133106,69 | 394924,45 | 1,50 | 39,4 | 39,4 | -- |
| K024_B | Bestaande bouw herontwikkeling - Blok K | 133106,69 | 394924,45 | 4,50 | 40,8 | 40,8 | -- |
| K024_C | Bestaande bouw herontwikkeling - Blok K | 133106,69 | 394924,45 | 8,40 | 42,0 | 42,0 | -- |
| K025_A | Bestaande bouw herontwikkeling - Blok K | 133106,74 | 394918,15 | 1,50 | 41,0 | 41,0 | -- |
| K025_B | Bestaande bouw herontwikkeling - Blok K | 133106,74 | 394918,15 | 4,50 | 41,3 | 41,3 | -- |
| K025_C | Bestaande bouw herontwikkeling - Blok K | 133106,74 | 394918,15 | 8,40 | 42,3 | 42,3 | -- |
| K032_A | Bestaande bouw herontwikkeling - Blok K | 133088,12 | 394917,35 | 1,50 | 36,6 | 36,6 | -- |
| K032_B | Bestaande bouw herontwikkeling - Blok K | 133088,12 | 394917,35 | 4,50 | 36,5 | 36,5 | -- |
| K032_C | Bestaande bouw herontwikkeling - Blok K | 133088,12 | 394917,35 | 8,40 | 36,2 | 36,2 | -- |
| K033_A | Bestaande bouw herontwikkeling - Blok K | 133088,06 | 394924,55 | 1,50 | 35,5 | 35,5 | -- |
| K033_B | Bestaande bouw herontwikkeling - Blok K | 133088,06 | 394924,55 | 4,50 | 35,3 | 35,3 | -- |
| K033_C | Bestaande bouw herontwikkeling - Blok K | 133088,06 | 394924,55 | 8,40 | 35,9 | 35,9 | -- |
| K034_A | Bestaande bouw herontwikkeling - Blok K | 133088,01 | 394931,65 | 1,50 | 35,5 | 35,5 | -- |
| K034_B | Bestaande bouw herontwikkeling - Blok K | 133088,01 | 394931,65 | 4,50 | 35,4 | 35,4 | -- |
| K034_C | Bestaande bouw herontwikkeling - Blok K | 133088,01 | 394931,65 | 8,40 | 35,9 | 35,9 | -- |
| K035_A | Bestaande bouw herontwikkeling - Blok K | 133089,63 | 394943,73 | 1,50 | 31,0 | 31,0 | -- |
| K035_B | Bestaande bouw herontwikkeling - Blok K | 133089,63 | 394943,73 | 4,50 | 31,1 | 31,1 | -- |
| K035_C | Bestaande bouw herontwikkeling - Blok K | 133089,63 | 394943,73 | 8,40 | 29,6 | 29,6 | -- |
| K036_A | Bestaande bouw herontwikkeling - Blok K | 133089,60 | 394947,97 | 1,50 | 31,9 | 31,9 | -- |
| K036_B | Bestaande bouw herontwikkeling - Blok K | 133089,60 | 394947,97 | 4,50 | 32,0 | 32,0 | -- |
| K036_C | Bestaande bouw herontwikkeling - Blok K | 133089,60 | 394947,97 | 8,40 | 30,5 | 30,5 | -- |
| L001_A | Bestaande bouw herontw. BSO/school - Blok L | 133045,92 | 394894,36 | 1,50 | 36,7 | 36,7 | -- |
| L001_B | Bestaande bouw herontw. BSO/school - Blok L | 133045,92 | 394894,36 | 4,50 | 37,4 | 37,4 | -- |
| L001_C | Bestaande bouw herontw. BSO/school - Blok L | 133045,92 | 394894,36 | 7,50 | 40,0 | 40,0 | -- |
| L002_A | Bestaande bouw herontw. BSO/school - Blok L | 133051,14 | 394887,24 | 1,50 | 36,9 | 36,9 | -- |
| L002_B | Bestaande bouw herontw. BSO/school - Blok L | 133051,14 | 394887,24 | 4,50 | 38,4 | 38,4 | -- |
| L002_C | Bestaande bouw herontw. BSO/school - Blok L | 133051,14 | 394887,24 | 7,50 | 41,7 | 41,7 | -- |
| L003_A | Bestaande bouw herontw. BSO/school - Blok L | 133051,19 | 394877,28 | 1,50 | 36,5 | 36,5 | -- |
| L003_B | Bestaande bouw herontw. BSO/school - Blok L | 133051,19 | 394877,28 | 4,50 | 37,7 | 37,7 | -- |
| L003_C | Bestaande bouw herontw. BSO/school - Blok L | 133051,19 | 394877,28 | 7,50 | 41,2 | 41,2 | -- |
| L004_A | Bestaande bouw herontw. BSO/school - Blok L | 133062,90 | 394875,28 | 1,50 | 31,5 | 31,5 | -- |
| L004_B | Bestaande bouw herontw. BSO/school - Blok L | 133062,90 | 394875,28 | 4,50 | 27,8 | 27,8 | -- |
| L004_C | Bestaande bouw herontw. BSO/school - Blok L | 133062,90 | 394875,28 | 7,50 | 28,8 | 28,8 | -- |
| L005_A | Bestaande bouw herontw. BSO/school - Blok L | 133072,96 | 394869,15 | 1,50 | 46,8 | 46,8 | -- |
| L005_B | Bestaande bouw herontw. BSO/school - Blok L | 133072,96 | 394869,15 | 4,50 | 47,1 | 47,1 | -- |
| L005_C | Bestaande bouw herontw. BSO/school - Blok L | 133072,96 | 394869,15 | 7,50 | 48,8 | 48,8 | -- |
| L006_A | Bestaande bouw herontw. BSO/school - Blok L | 133069,19 | 394857,85 | 1,50 | 47,6 | 47,6 | -- |
| L006_B | Bestaande bouw herontw. BSO/school - Blok L | 133069,19 | 394857,85 | 4,50 | 47,9 | 47,9 | -- |
| L006_C | Bestaande bouw herontw. BSO/school - Blok L | 133069,19 | 394857,85 | 7,50 | 49,0 | 49,0 | -- |
| L007_A | Bestaande bouw herontw. BSO/school - Blok L | 133064,08 | 394851,78 | 1,50 | 38,7 | 38,7 | -- |
| L007_B | Bestaande bouw herontw. BSO/school - Blok L | 133064,08 | 394851,78 | 4,50 | 39,8 | 39,8 | -- |
| L007_C | Bestaande bouw herontw. BSO/school - Blok L | 133064,08 | 394851,78 | 7,50 | 44,6 | 44,6 | -- |
| L008_A | Bestaande bouw herontw. BSO/school - Blok L | 133058,52 | 394857,45 | 1,50 | 39,3 | 39,3 | -- |
| L008_B | Bestaande bouw herontw. BSO/school - Blok L | 133058,52 | 394857,45 | 4,50 | 40,9 | 40,9 | -- |
| L008_C | Bestaande bouw herontw. BSO/school - Blok L | 133058,52 | 394857,45 | 7,50 | 45,5 | 45,5 | -- |
| L009_A | Bestaande bouw herontw. BSO/school - Blok L | 133050,71 | 394862,47 | 1,50 | 42,1 | 42,1 | -- |
| L009_B | Bestaande bouw herontw. BSO/school - Blok L | 133050,71 | 394862,47 | 4,50 | 43,5 | 43,5 | -- |
| L009_C | Bestaande bouw herontw. BSO/school - Blok L | 133050,71 | 394862,47 | 7,50 | 47,2 | 47,2 | -- |
| L010_A | Bestaande bouw herontw. BSO/school - Blok L | 133041,17 | 394868,17 | 1,50 | 42,2 | 42,2 | -- |
| L010_B | Bestaande bouw herontw. BSO/school - Blok L | 133041,17 | 394868,17 | 4,50 | 42,4 | 42,4 | -- |
| L010_C | Bestaande bouw herontw. BSO/school - Blok L | 133041,17 | 394868,17 | 7,50 | 43,8 | 43,8 | -- |
| L011_A | Bestaande bouw herontw. BSO/school - Blok L | 133041,31 | 394876,88 | 1,50 | 41,9 | 41,9 | -- |
| L011_B | Bestaande bouw herontw. BSO/school - Blok L | 133041,31 | 394876,88 | 4,50 | 41,5 | 41,5 | -- |
| L011_C | Bestaande bouw herontw. BSO/school - Blok L | 133041,31 | 394876,88 | 7,50 | 43,0 | 43,0 | -- |
| L012_A | Bestaande bouw herontw. BSO/school - Blok L | 133041,49 | 394887,30 | 1,50 | 41,6 | 41,6 | -- |
| L012_B | Bestaande bouw herontw. BSO/school - Blok L | 133041,49 | 394887,30 | 4,50 | 41,8 | 41,8 | -- |
| L012_C | Bestaande bouw herontw. BSO/school - Blok L | 133041,49 | 394887,30 | 7,50 | 43,5 | 43,5 | -- |
| L015_A | Bestaande bouw herontw. BSO/school - Blok L | 133107,02 | 394880,44 | 1,50 | 42,5 | 42,5 | -- |

Alle getoonde dB-waarden zijn A-gewogen

Rapport: Resultatentabel
Model: WII - kazerne LAmax
LAmax totaalresultaten voor toetspunten
Groep: Atletiekvereniging Attila

| Naam Toetspunt | Omschrijving | X | Y | Hoogte | Dag | Avond | Nacht |
|---|---|---|---|---|---|---|---|
| L015_B | Bestaande bouw herontw. BSO/school - Blok L | 133107,02 | 394880,44 | 4,50 | 42,5 | 42,5 | -- |
| L015_C | Bestaande bouw herontw. BSO/school - Blok L | 133107,02 | 394880,44 | 8,40 | 43,9 | 43,9 | -- |
| L016_A | Bestaande bouw herontw. BSO/school - Blok L | 133107,15 | 394865,59 | 1,50 | 36,7 | 36,7 | -- |
| L016_B | Bestaande bouw herontw. BSO/school - Blok L | 133107,15 | 394865,59 | 4,50 | 30,4 | 30,4 | -- |
| L016_C | Bestaande bouw herontw. BSO/school - Blok L | 133107,15 | 394865,59 | 8,40 | 32,0 | 32,0 | -- |
| L017_A | Bestaande bouw herontw. BSO/school - Blok L | 133107,37 | 394853,50 | 1,50 | 40,4 | 40,4 | -- |
| L017_B | Bestaande bouw herontw. BSO/school - Blok L | 133107,37 | 394853,50 | 4,50 | 40,0 | 40,0 | -- |
| L017_C | Bestaande bouw herontw. BSO/school - Blok L | 133107,37 | 394853,50 | 8,40 | 45,7 | 45,7 | -- |
| L018_A | Bestaande bouw herontw. BSO/school - Blok L | 133105,53 | 394846,16 | 1,50 | 37,2 | 37,2 | -- |
| L018_B | Bestaande bouw herontw. BSO/school - Blok L | 133105,53 | 394846,16 | 4,50 | 39,1 | 39,1 | -- |
| L018_C | Bestaande bouw herontw. BSO/school - Blok L | 133105,53 | 394846,16 | 8,40 | 45,9 | 45,9 | -- |
| L019_A | Bestaande bouw herontw. BSO/school - Blok L | 133097,88 | 394841,95 | 1,50 | 38,4 | 38,4 | -- |
| L019_B | Bestaande bouw herontw. BSO/school - Blok L | 133097,88 | 394841,95 | 4,50 | 40,8 | 40,8 | -- |
| L019_C | Bestaande bouw herontw. BSO/school - Blok L | 133097,88 | 394841,95 | 8,40 | 46,6 | 46,6 | -- |
| L020_A | Bestaande bouw herontw. BSO/school - Blok L | 133090,67 | 394848,23 | 1,50 | 39,9 | 39,9 | -- |
| L020_B | Bestaande bouw herontw. BSO/school - Blok L | 133090,67 | 394848,23 | 4,50 | 41,2 | 41,2 | -- |
| L020_C | Bestaande bouw herontw. BSO/school - Blok L | 133090,67 | 394848,23 | 8,40 | 45,1 | 45,1 | -- |
| L021_A | Bestaande bouw herontw. BSO/school - Blok L | 133088,62 | 394864,34 | 1,50 | 31,5 | 31,5 | -- |
| L021_B | Bestaande bouw herontw. BSO/school - Blok L | 133088,62 | 394864,34 | 4,50 | 31,9 | 31,9 | -- |
| L021_C | Bestaande bouw herontw. BSO/school - Blok L | 133088,62 | 394864,34 | 8,40 | 34,0 | 34,0 | -- |
| L022_A | Bestaande bouw herontw. BSO/school - Blok L | 133088,49 | 394879,58 | 1,50 | 36,3 | 36,3 | -- |
| L022_B | Bestaande bouw herontw. BSO/school - Blok L | 133088,49 | 394879,58 | 4,50 | 36,1 | 36,1 | -- |
| L022_C | Bestaande bouw herontw. BSO/school - Blok L | 133088,49 | 394879,58 | 8,40 | 37,6 | 37,6 | -- |
| M001_A | Bestaande bouw herontwikkeling - Blok M | 133051,37 | 394832,81 | 1,50 | 40,0 | 40,0 | -- |
| M001_B | Bestaande bouw herontwikkeling - Blok M | 133051,37 | 394832,81 | 4,50 | 42,5 | 42,5 | -- |
| M002_A | Bestaande bouw herontwikkeling - Blok M | 133063,32 | 394832,89 | 1,50 | 42,0 | 42,0 | -- |
| M002_B | Bestaande bouw herontwikkeling - Blok M | 133063,32 | 394832,89 | 4,50 | 42,5 | 42,5 | -- |
| M003_A | Bestaande bouw herontwikkeling - Blok M | 133069,20 | 394828,31 | 1,50 | 44,5 | 44,5 | -- |
| M003_B | Bestaande bouw herontwikkeling - Blok M | 133069,20 | 394828,31 | 4,50 | 45,5 | 45,5 | -- |
| M004_A | Bestaande bouw herontwikkeling - Blok M | 133064,35 | 394823,69 | 1,50 | 42,8 | 42,8 | -- |
| M004_B | Bestaande bouw herontwikkeling - Blok M | 133064,35 | 394823,69 | 4,50 | 43,9 | 43,9 | -- |
| M005_A | Bestaande bouw herontwikkeling - Blok M | 133051,83 | 394823,60 | 1,50 | 46,3 | 46,3 | -- |
| M005_B | Bestaande bouw herontwikkeling - Blok M | 133051,83 | 394823,60 | 4,50 | 47,5 | 47,5 | -- |
| M006_A | Bestaande bouw herontwikkeling - Blok M | 133047,45 | 394828,33 | 1,50 | 45,7 | 45,7 | -- |
| M006_B | Bestaande bouw herontwikkeling - Blok M | 133047,45 | 394828,33 | 4,50 | 47,5 | 47,5 | -- |
| M007_A | Bestaande bouw herontwikkeling - Blok M | 133085,58 | 394833,18 | 1,50 | 34,8 | 34,8 | -- |
| M007_B | Bestaande bouw herontwikkeling - Blok M | 133085,58 | 394833,18 | 4,50 | 36,7 | 36,7 | -- |
| M008_A | Bestaande bouw herontwikkeling - Blok M | 133100,93 | 394832,21 | 1,50 | 37,9 | 37,9 | -- |
| M008_B | Bestaande bouw herontwikkeling - Blok M | 133100,93 | 394832,21 | 4,50 | 39,2 | 39,2 | -- |
| M009_A | Bestaande bouw herontwikkeling - Blok M | 133113,19 | 394826,98 | 1,50 | 44,8 | 44,8 | -- |
| M009_B | Bestaande bouw herontwikkeling - Blok M | 133113,19 | 394826,98 | 4,50 | 45,3 | 45,3 | -- |
| M010_A | Bestaande bouw herontwikkeling - Blok M | 133102,21 | 394821,39 | 1,50 | 48,1 | 48,1 | -- |
| M010_B | Bestaande bouw herontwikkeling - Blok M | 133102,21 | 394821,39 | 4,50 | 48,9 | 48,9 | -- |
| M011_A | Bestaande bouw herontwikkeling - Blok M | 133085,20 | 394820,20 | 1,50 | 44,6 | 44,6 | -- |
| M011_B | Bestaande bouw herontwikkeling - Blok M | 133085,20 | 394820,20 | 4,50 | 46,3 | 46,3 | -- |
| M012_A | Bestaande bouw herontwikkeling - Blok M | 133081,20 | 394826,32 | 1,50 | 43,5 | 43,5 | -- |
| M012_B | Bestaande bouw herontwikkeling - Blok M | 133081,20 | 394826,32 | 4,50 | 44,9 | 44,9 | -- |
| M013_A | Bestaande bouw herontwikkeling - Blok M | 133062,93 | 394809,92 | 1,50 | 41,7 | 41,7 | -- |
| M013_B | Bestaande bouw herontwikkeling - Blok M | 133062,93 | 394809,92 | 4,50 | 43,3 | 43,3 | -- |
| M014_A | Bestaande bouw herontwikkeling - Blok M | 133069,61 | 394804,56 | 1,50 | 44,2 | 44,2 | -- |
| M014_B | Bestaande bouw herontwikkeling - Blok M | 133069,61 | 394804,56 | 4,50 | 45,8 | 45,8 | -- |
| M015_A | Bestaande bouw herontwikkeling - Blok M | 133069,60 | 394792,47 | 1,50 | 42,3 | 42,3 | -- |
| M015_B | Bestaande bouw herontwikkeling - Blok M | 133069,60 | 394792,47 | 4,50 | 45,6 | 45,6 | -- |
| M016_A | Bestaande bouw herontwikkeling - Blok M | 133063,04 | 394786,71 | 1,50 | 44,5 | 44,5 | -- |
| M016_B | Bestaande bouw herontwikkeling - Blok M | 133063,04 | 394786,71 | 4,50 | 46,0 | 46,0 | -- |
| M017_A | Bestaande bouw herontwikkeling - Blok M | 133057,59 | 394791,80 | 1,50 | 45,2 | 45,2 | -- |
| M017_B | Bestaande bouw herontwikkeling - Blok M | 133057,59 | 394791,80 | 4,50 | 45,1 | 45,1 | -- |
| M018_A | Bestaande bouw herontwikkeling - Blok M | 133057,26 | 394804,32 | 1,50 | 45,8 | 45,8 | -- |
| M018_B | Bestaande bouw herontwikkeling - Blok M | 133057,26 | 394804,32 | 4,50 | 46,8 | 46,8 | -- |
| N001_A | Nieuwbouw gestapeld- Blok N | 133094,54 | 394778,24 | 1,50 | 44,6 | 44,6 | -- |

Alle getoonde dB-waarden zijn A-gewogen

Rapport: Resultatentabel
Model: WII - kazerne LAmax
LAmax totaalresultaten voor toetspunten
Groep: Atletiekvereniging Attila

| Naam Toetspunt | Omschrijving | X | Y | Hoogte | Dag | Avond | Nacht |
|---|---|---|---|---|---|---|---|
| N001_B | Nieuwbouw gestapeld- Blok N | 133094,54 | 394778,24 | 4,50 | 43,3 | 43,3 | -- |
| N001_C | Nieuwbouw gestapeld- Blok N | 133094,54 | 394778,24 | 7,50 | 44,2 | 44,2 | -- |
| N001_D | Nieuwbouw gestapeld- Blok N | 133094,54 | 394778,24 | 10,50 | 44,6 | 44,6 | -- |
| N002_A | Nieuwbouw gestapeld- Blok N | 133103,97 | 394778,24 | 1,50 | 43,8 | 43,8 | -- |
| N002_B | Nieuwbouw gestapeld- Blok N | 133103,97 | 394778,24 | 4,50 | 41,0 | 41,0 | -- |
| N002_C | Nieuwbouw gestapeld- Blok N | 133103,97 | 394778,24 | 7,50 | 42,1 | 42,1 | -- |
| N002_D | Nieuwbouw gestapeld- Blok N | 133103,97 | 394778,24 | 10,50 | 42,5 | 42,5 | -- |
| N003_A | Nieuwbouw gestapeld- Blok N | 133111,27 | 394772,20 | 1,50 | 53,5 | 53,5 | -- |
| N003_B | Nieuwbouw gestapeld- Blok N | 133111,27 | 394772,20 | 4,50 | 55,5 | 55,5 | -- |
| N003_C | Nieuwbouw gestapeld- Blok N | 133111,27 | 394772,20 | 7,50 | 56,8 | 56,8 | -- |
| N003_D | Nieuwbouw gestapeld- Blok N | 133111,27 | 394772,20 | 10,50 | 56,8 | 56,8 | -- |
| N004_A | Nieuwbouw gestapeld- Blok N | 133111,19 | 394752,48 | 1,50 | 56,7 | 56,7 | -- |
| N004_B | Nieuwbouw gestapeld- Blok N | 133111,19 | 394752,48 | 4,50 | 59,0 | 59,0 | -- |
| N004_C | Nieuwbouw gestapeld- Blok N | 133111,19 | 394752,48 | 7,50 | 59,2 | 59,2 | -- |
| N004_D | Nieuwbouw gestapeld- Blok N | 133111,19 | 394752,48 | 10,50 | 59,2 | 59,2 | -- |
| N005_A | Nieuwbouw gestapeld- Blok N | 133104,64 | 394748,09 | 1,50 | 58,1 | 58,1 | -- |
| N005_B | Nieuwbouw gestapeld- Blok N | 133104,64 | 394748,09 | 4,50 | 60,2 | 60,2 | -- |
| N005_C | Nieuwbouw gestapeld- Blok N | 133104,64 | 394748,09 | 7,50 | 60,3 | 60,3 | -- |
| N005_D | Nieuwbouw gestapeld- Blok N | 133104,64 | 394748,09 | 10,50 | 60,3 | 60,3 | -- |
| N006_A | Nieuwbouw gestapeld- Blok N | 133094,54 | 394747,98 | 1,50 | 58,4 | 58,4 | -- |
| N006_B | Nieuwbouw gestapeld- Blok N | 133094,54 | 394747,98 | 4,50 | 60,5 | 60,5 | -- |
| N006_C | Nieuwbouw gestapeld- Blok N | 133094,54 | 394747,98 | 7,50 | 60,5 | 60,5 | -- |
| N006_D | Nieuwbouw gestapeld- Blok N | 133094,54 | 394747,98 | 10,50 | 60,5 | 60,5 | -- |
| N007_A | Nieuwbouw gestapeld- Blok N | 133088,38 | 394753,66 | 1,50 | 53,1 | 53,1 | -- |
| N007_B | Nieuwbouw gestapeld- Blok N | 133088,38 | 394753,66 | 4,50 | 55,3 | 55,3 | -- |
| N007_C | Nieuwbouw gestapeld- Blok N | 133088,38 | 394753,66 | 7,50 | 56,5 | 56,5 | -- |
| N007_D | Nieuwbouw gestapeld- Blok N | 133088,38 | 394753,66 | 10,50 | 54,7 | 54,7 | -- |
| N008_A | Nieuwbouw gestapeld- Blok N | 133088,58 | 394767,05 | 1,50 | 47,7 | 47,7 | -- |
| N008_B | Nieuwbouw gestapeld- Blok N | 133088,58 | 394767,05 | 4,50 | 49,0 | 49,0 | -- |
| N008_C | Nieuwbouw gestapeld- Blok N | 133088,58 | 394767,05 | 7,50 | 50,7 | 50,7 | -- |
| N008_D | Nieuwbouw gestapeld- Blok N | 133088,58 | 394767,05 | 10,50 | 49,3 | 49,3 | -- |
| N009_A | Nieuwbouw gestapeld- Blok N | 133073,41 | 394757,11 | 1,50 | 43,8 | 43,8 | -- |
| N009_A | Nieuwbouw gestapeld- Blok N | 133073,40 | 394760,23 | 1,50 | 44,2 | 44,2 | -- |
| N009_B | Nieuwbouw gestapeld- Blok N | 133073,40 | 394760,23 | 4,50 | 44,7 | 44,7 | -- |
| N009_C | Nieuwbouw gestapeld- Blok N | 133073,40 | 394760,23 | 7,50 | 47,2 | 47,2 | -- |
| N010_A | Nieuwbouw gestapeld- Blok N | 133081,84 | 394753,22 | 1,50 | 57,3 | 57,3 | -- |
| N010_B | Nieuwbouw gestapeld- Blok N | 133081,84 | 394753,22 | 4,50 | 59,5 | 59,5 | -- |
| N010_C | Nieuwbouw gestapeld- Blok N | 133081,84 | 394753,22 | 7,50 | 59,6 | 59,6 | -- |
| N010_D | Nieuwbouw gestapeld- Blok N | 133081,84 | 394753,22 | 10,50 | 61,2 | 61,2 | -- |
| N011_A | Nieuwbouw gestapeld- Blok N | 133081,95 | 394742,46 | 1,50 | 59,5 | 59,5 | -- |
| N011_B | Nieuwbouw gestapeld- Blok N | 133081,95 | 394742,46 | 4,50 | 61,3 | 61,3 | -- |
| N011_C | Nieuwbouw gestapeld- Blok N | 133081,95 | 394742,46 | 7,50 | 61,4 | 61,4 | -- |
| N011_D | Nieuwbouw gestapeld- Blok N | 133081,95 | 394742,46 | 10,50 | 63,1 | 63,1 | -- |
| N012_A | Nieuwbouw gestapeld- Blok N | 133077,25 | 394737,36 | 1,50 | 60,5 | 60,5 | -- |
| N012_B | Nieuwbouw gestapeld- Blok N | 133077,25 | 394737,36 | 4,50 | 62,2 | 62,2 | -- |
| N012_C | Nieuwbouw gestapeld- Blok N | 133077,25 | 394737,36 | 7,50 | 62,4 | 62,4 | -- |
| N012_D | Nieuwbouw gestapeld- Blok N | 133077,25 | 394737,36 | 10,50 | 64,6 | 64,6 | -- |
| N013_A | Nieuwbouw gestapeld- Blok N | 133056,91 | 394737,57 | 1,50 | 61,6 | 61,6 | -- |
| N013_B | Nieuwbouw gestapeld- Blok N | 133056,91 | 394737,57 | 4,50 | 63,2 | 63,2 | -- |
| N013_C | Nieuwbouw gestapeld- Blok N | 133056,91 | 394737,57 | 7,50 | 63,3 | 63,3 | -- |
| N013_D | Nieuwbouw gestapeld- Blok N | 133056,91 | 394737,57 | 10,50 | 62,7 | 62,7 | -- |
| N014_A | Nieuwbouw gestapeld- Blok N | 133051,53 | 394741,08 | 1,50 | 60,5 | 60,5 | -- |
| N014_B | Nieuwbouw gestapeld- Blok N | 133051,53 | 394741,08 | 4,50 | 62,1 | 62,1 | -- |
| N014_C | Nieuwbouw gestapeld- Blok N | 133051,53 | 394741,08 | 7,50 | 62,1 | 62,1 | -- |
| N015_A | Nieuwbouw gestapeld- Blok N | 133051,49 | 394750,03 | 1,50 | 58,3 | 58,3 | -- |
| N015_B | Nieuwbouw gestapeld- Blok N | 133051,49 | 394750,03 | 4,50 | 60,3 | 60,3 | -- |
| N015_C | Nieuwbouw gestapeld- Blok N | 133051,49 | 394750,03 | 7,50 | 60,4 | 60,4 | -- |
| N015_D | Nieuwbouw gestapeld- Blok N | 133051,49 | 394750,03 | 10,50 | 60,3 | 60,3 | -- |
| N016_A | Nieuwbouw gestapeld- Blok N | 133063,20 | 394757,12 | 1,50 | 40,9 | 40,9 | -- |
| N016_A | Nieuwbouw gestapeld- Blok N | 133063,21 | 394760,14 | 1,50 | 44,3 | 44,3 | -- |

Alle getoonde dB-waarden zijn A-gewogen

Rapport: Resultatentabel
Model: WII - kazerne LAmax
LAmax totaalresultaten voor toetspunten
Groep: Atletiekvereniging Attila

| Naam Toetspunt | Omschrijving | X | Y | Hoogte | Dag | Avond | Nacht |
|---|---|---|---|---|---|---|---|
| N016_B | Nieuwbouw gestapeld- Blok N | 133063,21 | 394760,14 | 4,50 | 42,8 | 42,8 | -- |
| N016_C | Nieuwbouw gestapeld- Blok N | 133063,21 | 394760,14 | 7,50 | 44,7 | 44,7 | -- |

Alle getoonde dB-waarden zijn A-gewogen

Rapport: Resultatentabel
Model: WII - kazerne IBS LAr,LT ontwerpwijziging
LAeq totaalresultaten voor toetspunten
Groep: Atletiekvereniging Attila
Groepsreductie: Nee

| Naam Toetspunt | Omschrijving | Hoogte | Dag | Avond | Nacht | Etmaal |
|---|---|---|---|---|---|---|
| A001-1_A | Nieuwbouw - blok A | 1,50 | 9,5 | 9,3 | -- | 14,3 |
| A001-1_B | Nieuwbouw - blok A | 4,50 | 12,1 | 12,0 | -- | 17,0 |
| A001-1_C | Nieuwbouw - blok A | 7,50 | 12,7 | 12,6 | -- | 17,6 |
| A001-2_A | Nieuwbouw - blok A | 1,50 | 10,1 | 9,9 | -- | 14,9 |
| A001-3_A | Nieuwbouw - blok A | 4,50 | 12,3 | 12,0 | -- | 17,0 |
| A001-3_B | Nieuwbouw - blok A | 7,50 | 16,1 | 15,8 | -- | 20,8 |
| A001-4_A | Nieuwbouw - blok A | 1,50 | 13,5 | 13,4 | -- | 18,4 |
| A001-5_A | Nieuwbouw - blok A | 4,50 | 13,5 | 13,5 | -- | 18,5 |
| A001-5_B | Nieuwbouw - blok A | 7,50 | 15,9 | 15,7 | -- | 20,7 |
| A002-1_A | Nieuwbouw - blok A | 1,50 | 8,6 | 8,2 | -- | 13,2 |
| A002-1_B | Nieuwbouw - blok A | 4,50 | 8,5 | 8,2 | -- | 13,2 |
| A002-1_C | Nieuwbouw - blok A | 7,50 | 8,8 | 8,6 | -- | 13,6 |
| A002-2_A | Nieuwbouw - blok A | 1,50 | 15,6 | 15,2 | -- | 20,2 |
| A002-3_A | Nieuwbouw - blok A | 4,50 | 17,6 | 17,2 | -- | 22,2 |
| A002-3_B | Nieuwbouw - blok A | 7,50 | 22,0 | 21,6 | -- | 26,6 |
| A003-1_A | Nieuwbouw - blok A | 1,50 | 7,5 | 7,1 | -- | 12,1 |
| A003-1_B | Nieuwbouw - blok A | 4,50 | 7,6 | 7,2 | -- | 12,2 |
| A003-1_C | Nieuwbouw - blok A | 7,50 | 7,8 | 7,5 | -- | 12,5 |
| A003-2_A | Nieuwbouw - blok A | 1,50 | 19,5 | 19,2 | -- | 24,2 |
| A003-3_A | Nieuwbouw - blok A | 4,50 | 21,5 | 21,1 | -- | 26,1 |
| A003-3_B | Nieuwbouw - blok A | 7,50 | 23,9 | 23,5 | -- | 28,5 |
| A004-1_A | Nieuwbouw - blok A | 1,50 | 7,6 | 7,2 | -- | 12,2 |
| A004-1_B | Nieuwbouw - blok A | 4,50 | 7,5 | 7,1 | -- | 12,1 |
| A004-1_C | Nieuwbouw - blok A | 7,50 | 7,8 | 7,5 | -- | 12,5 |
| A004-2_A | Nieuwbouw - blok A | 1,50 | 18,8 | 18,5 | -- | 23,5 |
| A004-3_A | Nieuwbouw - blok A | 4,50 | 20,9 | 20,5 | -- | 25,5 |
| A004-3_B | Nieuwbouw - blok A | 7,50 | 23,8 | 23,4 | -- | 28,4 |
| A005-1_A | Nieuwbouw - blok A | 1,50 | 7,6 | 7,2 | -- | 12,2 |
| A005-1_B | Nieuwbouw - blok A | 4,50 | 7,7 | 7,3 | -- | 12,3 |
| A005-1_C | Nieuwbouw - blok A | 7,50 | 8,2 | 7,9 | -- | 12,9 |
| A005-2_A | Nieuwbouw - blok A | 1,50 | 17,2 | 16,9 | -- | 21,9 |
| A005-3_A | Nieuwbouw - blok A | 4,50 | 19,8 | 19,4 | -- | 24,4 |
| A005-3_B | Nieuwbouw - blok A | 7,50 | 23,6 | 23,3 | -- | 28,3 |
| A006-1_A | Nieuwbouw - blok A | 1,50 | 7,8 | 7,4 | -- | 12,4 |
| A006-1_B | Nieuwbouw - blok A | 4,50 | 7,8 | 7,4 | -- | 12,4 |
| A006-1_C | Nieuwbouw - blok A | 7,50 | 8,4 | 8,1 | -- | 13,1 |
| A006-2_A | Nieuwbouw - blok A | 1,50 | 17,1 | 16,7 | -- | 21,7 |
| A006-3_A | Nieuwbouw - blok A | 4,50 | 19,9 | 19,6 | -- | 24,6 |
| A006-3_B | Nieuwbouw - blok A | 7,50 | 23,5 | 23,1 | -- | 28,1 |
| A007-1_A | Nieuwbouw - blok A | 1,50 | 7,5 | 7,1 | -- | 12,1 |
| A007-1_B | Nieuwbouw - blok A | 4,50 | 7,6 | 7,2 | -- | 12,2 |
| A007-1_C | Nieuwbouw - blok A | 7,50 | 8,0 | 7,7 | -- | 12,7 |
| A007-2_A | Nieuwbouw - blok A | 1,50 | 16,8 | 16,4 | -- | 21,4 |
| A007-3_A | Nieuwbouw - blok A | 4,50 | 20,5 | 20,0 | -- | 25,0 |
| A007-3_B | Nieuwbouw - blok A | 7,50 | 23,7 | 23,3 | -- | 28,3 |
| A008-1_A | Nieuwbouw - blok A | 1,50 | 7,5 | 7,1 | -- | 12,1 |
| A008-1_B | Nieuwbouw - blok A | 4,50 | 7,5 | 7,1 | -- | 12,1 |
| A008-1_C | Nieuwbouw - blok A | 7,50 | 7,9 | 7,6 | -- | 12,6 |
| A008-2_A | Nieuwbouw - blok A | 1,50 | 16,9 | 16,5 | -- | 21,5 |
| A008-3_A | Nieuwbouw - blok A | 4,50 | 20,1 | 19,7 | -- | 24,7 |
| A008-3_B | Nieuwbouw - blok A | 7,50 | 23,0 | 22,7 | -- | 27,7 |
| A009-1_A | Nieuwbouw - blok A | 1,50 | 7,6 | 7,2 | -- | 12,2 |
| A009-1_B | Nieuwbouw - blok A | 4,50 | 7,6 | 7,2 | -- | 12,2 |
| A009-1_C | Nieuwbouw - blok A | 7,50 | 8,0 | 7,6 | -- | 12,6 |
| A009-2_A | Nieuwbouw - blok A | 1,50 | 16,2 | 15,9 | -- | 20,9 |
| A009-3_A | Nieuwbouw - blok A | 4,50 | 18,4 | 18,0 | -- | 23,0 |
| A009-3_B | Nieuwbouw - blok A | 7,50 | 22,3 | 21,9 | -- | 26,9 |
| A010-1_A | Nieuwbouw - blok A | 1,50 | 7,6 | 7,2 | -- | 12,2 |
| A010-1_B | Nieuwbouw - blok A | 4,50 | 7,5 | 7,1 | -- | 12,1 |

Alle getoonde dB-waarden zijn A-gewogen

Rapport: Resultatentabel
Model: WII - kazerne IBS LAr,LT ontwerpwijziging
LAeq totaalresultaten voor toetspunten
Groep: Atletiekvereniging Attila
Groepsreductie: Nee

| Naam Toetspunt | Omschrijving | Hoogte | Dag | Avond | Nacht | Etmaal |
|---|---|---|---|---|---|---|
| A010-1_C | Nieuwbouw - blok A | 7,50 | 7,8 | 7,5 | -- | 12,5 |
| A010-2_A | Nieuwbouw - blok A | 1,50 | 13,7 | 13,5 | -- | 18,5 |
| A010-3_A | Nieuwbouw - blok A | 4,50 | 15,2 | 14,9 | -- | 19,9 |
| A010-3_B | Nieuwbouw - blok A | 7,50 | 19,3 | 19,1 | -- | 24,1 |
| A011-1_A | Nieuwbouw - blok A | 1,50 | 7,8 | 7,4 | -- | 12,4 |
| A011-1_B | Nieuwbouw - blok A | 4,50 | 7,8 | 7,4 | -- | 12,4 |
| A011-1_C | Nieuwbouw - blok A | 7,50 | 8,2 | 8,0 | -- | 13,0 |
| A011-2_A | Nieuwbouw - blok A | 1,50 | 12,0 | 11,7 | -- | 16,7 |
| A011-3_A | Nieuwbouw - blok A | 4,50 | 13,7 | 13,4 | -- | 18,4 |
| A011-3_B | Nieuwbouw - blok A | 7,50 | 16,2 | 15,9 | -- | 20,9 |
| A011-4_A | Nieuwbouw - blok A | 1,50 | 20,0 | 19,5 | -- | 24,5 |
| A011-5_A | Nieuwbouw - blok A | 4,50 | 19,1 | 18,7 | -- | 23,7 |
| A011-5_B | Nieuwbouw - blok A | 7,50 | 20,2 | 19,8 | -- | 24,8 |
| AA1_A | Goirleseweg 38 | 1,50 | 15,2 | 15,0 | -- | 20,0 |
| AA1_B | Goirleseweg 38 | 4,50 | 16,8 | 16,7 | -- | 21,7 |
| AA1_C | Goirleseweg 38 | 7,50 | 17,8 | 17,7 | -- | 22,7 |
| AA2_A | Bernard Leenestraat 4 | 1,50 | 21,3 | 21,0 | -- | 26,0 |
| AA2_B | Bernard Leenestraat 4 | 4,50 | 22,5 | 22,3 | -- | 27,3 |
| AA2_C | Bernard Leenestraat 4 | 7,50 | 20,5 | 20,3 | -- | 25,3 |
| B012-1_A | Nieuwbouw - blok B | 1,50 | 20,8 | 20,4 | -- | 25,4 |
| B012-1_B | Nieuwbouw - blok B | 4,50 | 20,8 | 20,4 | -- | 25,4 |
| B012-1_C | Nieuwbouw - blok B | 7,50 | 21,7 | 21,3 | -- | 26,3 |
| B012-2_A | Nieuwbouw - blok B | 1,50 | 15,4 | 15,3 | -- | 20,3 |
| B012-2_B | Nieuwbouw - blok B | 4,50 | 16,2 | 16,0 | -- | 21,0 |
| B012-2_C | Nieuwbouw - blok B | 7,50 | 20,1 | 20,0 | -- | 25,0 |
| B012-3_A | Nieuwbouw - blok B | 1,50 | 14,8 | 14,4 | -- | 19,4 |
| B012-3_B | Nieuwbouw - blok B | 4,50 | 12,9 | 12,6 | -- | 17,6 |
| B012-3_C | Nieuwbouw - blok B | 7,50 | 14,9 | 14,8 | -- | 19,8 |
| B013-1_A | Nieuwbouw - blok B | 1,50 | 20,7 | 20,3 | -- | 25,3 |
| B013-1_B | Nieuwbouw - blok B | 4,50 | 20,8 | 20,4 | -- | 25,4 |
| B013-1_C | Nieuwbouw - blok B | 7,50 | 21,6 | 21,3 | -- | 26,3 |
| B013-2_A | Nieuwbouw - blok B | 1,50 | 15,5 | 15,5 | -- | 20,5 |
| B013-2_B | Nieuwbouw - blok B | 4,50 | 15,7 | 15,6 | -- | 20,6 |
| B013-2_C | Nieuwbouw - blok B | 7,50 | 18,0 | 17,9 | -- | 22,9 |
| B014-1_A | Nieuwbouw - blok B | 1,50 | 20,7 | 20,3 | -- | 25,3 |
| B014-1_B | Nieuwbouw - blok B | 4,50 | 20,9 | 20,5 | -- | 25,5 |
| B014-1_C | Nieuwbouw - blok B | 7,50 | 21,8 | 21,5 | -- | 26,5 |
| B014-2_A | Nieuwbouw - blok B | 1,50 | 14,5 | 14,4 | -- | 19,4 |
| B014-2_B | Nieuwbouw - blok B | 4,50 | 15,4 | 15,4 | -- | 20,4 |
| B014-2_C | Nieuwbouw - blok B | 7,50 | 17,8 | 17,7 | -- | 22,7 |
| B015-1_A | Nieuwbouw - blok B | 1,50 | 20,5 | 20,1 | -- | 25,1 |
| B015-1_B | Nieuwbouw - blok B | 4,50 | 20,7 | 20,2 | -- | 25,2 |
| B015-1_C | Nieuwbouw - blok B | 7,50 | 21,7 | 21,3 | -- | 26,3 |
| B015-2_A | Nieuwbouw - blok B | 1,50 | 15,0 | 14,8 | -- | 19,8 |
| B015-2_B | Nieuwbouw - blok B | 4,50 | 15,5 | 15,4 | -- | 20,4 |
| B015-2_C | Nieuwbouw - blok B | 7,50 | 17,5 | 17,5 | -- | 22,5 |
| B016-1_A | Nieuwbouw - blok B | 1,50 | 16,9 | 16,7 | -- | 21,7 |
| B016-1_B | Nieuwbouw - blok B | 4,50 | 17,5 | 17,3 | -- | 22,3 |
| B016-1_C | Nieuwbouw - blok B | 7,50 | 19,8 | 19,4 | -- | 24,4 |
| B016-2_A | Nieuwbouw - blok B | 1,50 | 14,4 | 14,4 | -- | 19,4 |
| B016-2_B | Nieuwbouw - blok B | 4,50 | 15,3 | 15,3 | -- | 20,3 |
| B016-2_C | Nieuwbouw - blok B | 7,50 | 17,4 | 17,4 | -- | 22,4 |
| B017-1_A | Nieuwbouw - blok B | 1,50 | 21,8 | 21,4 | -- | 26,4 |
| B017-1_B | Nieuwbouw - blok B | 4,50 | 21,9 | 21,5 | -- | 26,5 |
| B017-1_C | Nieuwbouw - blok B | 7,50 | 22,7 | 22,3 | -- | 27,3 |
| B017-2_A | Nieuwbouw - blok B | 1,50 | 14,3 | 14,3 | -- | 19,3 |
| B017-2_B | Nieuwbouw - blok B | 4,50 | 14,4 | 14,3 | -- | 19,3 |
| B017-2_C | Nieuwbouw - blok B | 7,50 | 17,1 | 17,2 | -- | 22,2 |
| B018-1_A | Nieuwbouw - blok B | 1,50 | 22,1 | 21,7 | -- | 26,7 |

Alle getoonde dB-waarden zijn A-gewogen

Rapport: Resultatentabel
Model: WII - kazerne IBS LAr,LT ontwerpwijziging
LAeq totaalresultaten voor toetspunten
Groep: Atletiekvereniging Attila
Groepsreductie: Nee

| Naam Toetspunt | Omschrijving | Hoogte | Dag | Avond | Nacht | Etmaal |
|---|---|---|---|---|---|---|
| B018-1_B | Nieuwbouw - blok B | 4,50 | 22,2 | 21,8 | -- | 26,8 |
| B018-1_C | Nieuwbouw - blok B | 7,50 | 23,0 | 22,6 | -- | 27,6 |
| B018-2_A | Nieuwbouw - blok B | 1,50 | 14,8 | 14,6 | -- | 19,6 |
| B018-2_B | Nieuwbouw - blok B | 4,50 | 15,4 | 15,3 | -- | 20,3 |
| B018-2_C | Nieuwbouw - blok B | 7,50 | 15,9 | 15,8 | -- | 20,8 |
| B019-1_A | Nieuwbouw - blok B | 1,50 | 22,3 | 21,9 | -- | 26,9 |
| B019-1_B | Nieuwbouw - blok B | 4,50 | 22,7 | 22,4 | -- | 27,4 |
| B019-1_C | Nieuwbouw - blok B | 7,50 | 23,5 | 23,1 | -- | 28,1 |
| B019-2_A | Nieuwbouw - blok B | 1,50 | 14,7 | 14,5 | -- | 19,5 |
| B019-2_B | Nieuwbouw - blok B | 4,50 | 15,3 | 15,1 | -- | 20,1 |
| B019-2_C | Nieuwbouw - blok B | 7,50 | 15,2 | 15,2 | -- | 20,2 |
| B020-1_A | Nieuwbouw - blok B | 1,50 | 22,6 | 22,2 | -- | 27,2 |
| B020-1_B | Nieuwbouw - blok B | 4,50 | 22,9 | 22,6 | -- | 27,6 |
| B020-1_C | Nieuwbouw - blok B | 7,50 | 23,9 | 23,5 | -- | 28,5 |
| B020-2_A | Nieuwbouw - blok B | 1,50 | 14,1 | 13,9 | -- | 18,9 |
| B020-2_B | Nieuwbouw - blok B | 4,50 | 14,5 | 14,3 | -- | 19,3 |
| B020-2_C | Nieuwbouw - blok B | 7,50 | 14,2 | 14,1 | -- | 19,1 |
| B020-3_A | Nieuwbouw - blok B | 1,50 | 12,4 | 12,0 | -- | 17,0 |
| B020-3_B | Nieuwbouw - blok B | 4,50 | 13,7 | 13,3 | -- | 18,3 |
| B020-3_C | Nieuwbouw - blok B | 7,50 | 14,9 | 14,8 | -- | 19,8 |
| B021-1_A | Nieuwbouw - blok B | 1,50 | 23,8 | 23,4 | -- | 28,4 |
| B021-1_B | Nieuwbouw - blok B | 4,50 | 24,1 | 23,7 | -- | 28,7 |
| B021-1_C | Nieuwbouw - blok B | 7,50 | 25,4 | 25,0 | -- | 30,0 |
| B021-2_A | Nieuwbouw - blok B | 1,50 | 16,9 | 16,6 | -- | 21,6 |
| B021-2_B | Nieuwbouw - blok B | 4,50 | 18,3 | 18,1 | -- | 23,1 |
| B021-2_C | Nieuwbouw - blok B | 7,50 | 19,3 | 19,2 | -- | 24,2 |
| B021-3_A | Nieuwbouw - blok B | 1,50 | 13,0 | 12,6 | -- | 17,6 |
| B021-3_B | Nieuwbouw - blok B | 4,50 | 12,9 | 12,5 | -- | 17,5 |
| B021-3_C | Nieuwbouw - blok B | 7,50 | 13,5 | 13,5 | -- | 18,5 |
| B022-1_A | Nieuwbouw - blok B | 1,50 | 23,4 | 22,9 | -- | 27,9 |
| B022-1_B | Nieuwbouw - blok B | 4,50 | 23,5 | 23,0 | -- | 28,0 |
| B022-1_C | Nieuwbouw - blok B | 7,50 | 25,1 | 24,7 | -- | 29,7 |
| B022-2_A | Nieuwbouw - blok B | 1,50 | 16,8 | 16,6 | -- | 21,6 |
| B022-2_B | Nieuwbouw - blok B | 4,50 | 17,9 | 17,6 | -- | 22,6 |
| B022-2_C | Nieuwbouw - blok B | 7,50 | 20,3 | 20,1 | -- | 25,1 |
| B023-1_A | Nieuwbouw - blok B | 1,50 | 21,9 | 21,5 | -- | 26,5 |
| B023-1_B | Nieuwbouw - blok B | 4,50 | 22,6 | 22,1 | -- | 27,1 |
| B023-1_C | Nieuwbouw - blok B | 7,50 | 24,1 | 23,7 | -- | 28,7 |
| B023-2_A | Nieuwbouw - blok B | 1,50 | 14,2 | 14,1 | -- | 19,1 |
| B023-2_B | Nieuwbouw - blok B | 4,50 | 16,3 | 16,2 | -- | 21,2 |
| B023-2_C | Nieuwbouw - blok B | 7,50 | 18,1 | 18,2 | -- | 23,2 |
| B023-3_A | Nieuwbouw - blok B | 1,50 | 16,2 | 15,9 | -- | 20,9 |
| B023-3_B | Nieuwbouw - blok B | 4,50 | 17,3 | 17,0 | -- | 22,0 |
| B023-3_C | Nieuwbouw - blok B | 7,50 | 20,8 | 20,6 | -- | 25,6 |
| B024-1_A | Nieuwbouw - blok B | 1,50 | 17,0 | 16,7 | -- | 21,7 |
| B024-1_B | Nieuwbouw - blok B | 4,50 | 19,1 | 18,8 | -- | 23,8 |
| B024-2_A | Nieuwbouw - blok B | 1,50 | 15,3 | 15,0 | -- | 20,0 |
| B024-2_B | Nieuwbouw - blok B | 4,50 | 11,4 | 11,1 | -- | 16,1 |
| B024-3_A | Nieuwbouw - blok B | 1,50 | 18,1 | 17,8 | -- | 22,8 |
| B024-3_B | Nieuwbouw - blok B | 4,50 | 19,3 | 18,9 | -- | 23,9 |
| B025-1_A | Nieuwbouw - blok B | 1,50 | 14,2 | 13,8 | -- | 18,8 |
| B025-1_B | Nieuwbouw - blok B | 4,50 | 14,3 | 14,0 | -- | 19,0 |
| B025-1_C | Nieuwbouw - blok B | 7,50 | 16,9 | 16,7 | -- | 21,7 |
| B025-2_A | Nieuwbouw - blok B | 1,50 | 15,2 | 14,9 | -- | 19,9 |
| B025-2_B | Nieuwbouw - blok B | 4,50 | 10,7 | 10,3 | -- | 15,3 |
| B025-2_C | Nieuwbouw - blok B | 7,50 | 11,1 | 10,9 | -- | 15,9 |
| B026-1_A | Nieuwbouw - blok B | 1,50 | 16,0 | 15,6 | -- | 20,6 |
| B026-1_B | Nieuwbouw - blok B | 4,50 | 15,4 | 15,2 | -- | 20,2 |
| B026-1_C | Nieuwbouw - blok B | 7,50 | 16,6 | 16,6 | -- | 21,6 |

Alle getoonde dB-waarden zijn A-gewogen

Rapport: Resultatentabel
Model: WII - kazerne IBS LAr,LT ontwerpwijziging
LAeq totaalresultaten voor toetspunten
Groep: Atletiekvereniging Attila
Groepsreductie: Nee

| Naam Toetspunt | Omschrijving | Hoogte | Dag | Avond | Nacht | Etmaal |
|---|---|---|---|---|---|---|
| B026-2_A | Nieuwbouw - blok B | 1,50 | 15,3 | 15,0 | -- | 20,0 |
| B026-2_B | Nieuwbouw - blok B | 4,50 | 10,5 | 10,2 | -- | 15,2 |
| B026-2_C | Nieuwbouw - blok B | 7,50 | 10,9 | 10,7 | -- | 15,7 |
| B026-3_A | Nieuwbouw - blok B | 1,50 | 16,3 | 16,3 | -- | 21,3 |
| B026-3_B | Nieuwbouw - blok B | 4,50 | 16,9 | 16,9 | -- | 21,9 |
| B026-3_C | Nieuwbouw - blok B | 7,50 | 18,1 | 18,3 | -- | 23,3 |
| B027-1_A | Nieuwbouw - blok B | 1,50 | 13,9 | 13,8 | -- | 18,8 |
| B027-1_B | Nieuwbouw - blok B | 4,50 | 14,5 | 14,4 | -- | 19,4 |
| B027-1_C | Nieuwbouw - blok B | 7,50 | 17,1 | 17,0 | -- | 22,0 |
| B027-2_A | Nieuwbouw - blok B | 1,50 | 21,5 | 21,2 | -- | 26,2 |
| B027-2_B | Nieuwbouw - blok B | 4,50 | 23,9 | 23,6 | -- | 28,6 |
| B027-2_C | Nieuwbouw - blok B | 7,50 | 25,7 | 25,5 | -- | 30,5 |
| B027-3_A | Nieuwbouw - blok B | 1,50 | 16,0 | 15,6 | -- | 20,6 |
| B027-3_B | Nieuwbouw - blok B | 4,50 | 16,4 | 16,0 | -- | 21,0 |
| B027-3_C | Nieuwbouw - blok B | 7,50 | 18,7 | 18,4 | -- | 23,4 |
| B028-1_A | Nieuwbouw - blok B | 1,50 | 12,6 | 12,7 | -- | 17,7 |
| B028-1_B | Nieuwbouw - blok B | 4,50 | 13,8 | 13,9 | -- | 18,9 |
| B028-1_C | Nieuwbouw - blok B | 7,50 | 16,0 | 16,1 | -- | 21,1 |
| B028-2_A | Nieuwbouw - blok B | 1,50 | 21,9 | 21,6 | -- | 26,6 |
| B028-2_B | Nieuwbouw - blok B | 4,50 | 23,3 | 23,0 | -- | 28,0 |
| B028-2_C | Nieuwbouw - blok B | 7,50 | 25,1 | 24,8 | -- | 29,8 |
| B028-3_A | Nieuwbouw - blok B | 1,50 | 12,9 | 12,6 | -- | 17,6 |
| B028-3_B | Nieuwbouw - blok B | 4,50 | 13,1 | 12,8 | -- | 17,8 |
| B028-3_C | Nieuwbouw - blok B | 7,50 | 14,6 | 14,5 | -- | 19,5 |
| B029-1_A | Nieuwbouw - blok B | 1,50 | 11,8 | 11,8 | -- | 16,8 |
| B029-1_B | Nieuwbouw - blok B | 4,50 | 13,0 | 12,9 | -- | 17,9 |
| B029-1_C | Nieuwbouw - blok B | 7,50 | 15,9 | 15,8 | -- | 20,8 |
| B029-2_A | Nieuwbouw - blok B | 1,50 | 22,1 | 21,8 | -- | 26,8 |
| B029-2_B | Nieuwbouw - blok B | 4,50 | 23,9 | 23,6 | -- | 28,6 |
| B029-2_C | Nieuwbouw - blok B | 7,50 | 24,8 | 24,5 | -- | 29,5 |
| B029-3_A | Nieuwbouw - blok B | 1,50 | 11,3 | 10,9 | -- | 15,9 |
| B029-3_B | Nieuwbouw - blok B | 4,50 | 11,9 | 11,6 | -- | 16,6 |
| B029-3_C | Nieuwbouw - blok B | 7,50 | 14,6 | 14,4 | -- | 19,4 |
| B030-1_A | Nieuwbouw - blok B | 1,50 | 12,9 | 13,0 | -- | 18,0 |
| B030-1_B | Nieuwbouw - blok B | 4,50 | 13,2 | 13,4 | -- | 18,4 |
| B030-1_C | Nieuwbouw - blok B | 7,50 | 15,2 | 15,2 | -- | 20,2 |
| B030-2_A | Nieuwbouw - blok B | 1,50 | 22,0 | 21,8 | -- | 26,8 |
| B030-2_B | Nieuwbouw - blok B | 4,50 | 24,0 | 23,8 | -- | 28,8 |
| B030-2_C | Nieuwbouw - blok B | 7,50 | 24,7 | 24,4 | -- | 29,4 |
| B030-3_A | Nieuwbouw - blok B | 1,50 | 12,5 | 12,2 | -- | 17,2 |
| B030-3_B | Nieuwbouw - blok B | 4,50 | 12,1 | 11,9 | -- | 16,9 |
| B030-3_C | Nieuwbouw - blok B | 7,50 | 13,8 | 13,7 | -- | 18,7 |
| B031-1_A | Nieuwbouw - blok B | 1,50 | 13,0 | 13,1 | -- | 18,1 |
| B031-1_B | Nieuwbouw - blok B | 4,50 | 13,5 | 13,6 | -- | 18,6 |
| B031-1_C | Nieuwbouw - blok B | 7,50 | 15,4 | 15,3 | -- | 20,3 |
| B031-2_A | Nieuwbouw - blok B | 1,50 | 21,8 | 21,6 | -- | 26,6 |
| B031-2_B | Nieuwbouw - blok B | 4,50 | 23,5 | 23,2 | -- | 28,2 |
| B031-2_C | Nieuwbouw - blok B | 7,50 | 24,1 | 23,8 | -- | 28,8 |
| B031-3_A | Nieuwbouw - blok B | 1,50 | 14,0 | 13,7 | -- | 18,7 |
| B031-3_B | Nieuwbouw - blok B | 4,50 | 14,1 | 13,8 | -- | 18,8 |
| B031-3_C | Nieuwbouw - blok B | 7,50 | 16,5 | 16,2 | -- | 21,2 |
| B031-4_A | Nieuwbouw - blok B | 1,50 | 10,7 | 10,3 | -- | 15,3 |
| B031-4_B | Nieuwbouw - blok B | 4,50 | 11,3 | 11,0 | -- | 16,0 |
| B031-4_C | Nieuwbouw - blok B | 7,50 | 14,1 | 13,8 | -- | 18,8 |
| B032-1_A | Nieuwbouw - blok B | 1,50 | 14,8 | 14,7 | -- | 19,7 |
| B032-1_B | Nieuwbouw - blok B | 4,50 | 15,1 | 15,1 | -- | 20,1 |
| B032-1_C | Nieuwbouw - blok B | 7,50 | 17,0 | 17,0 | -- | 22,0 |
| B032-2_A | Nieuwbouw - blok B | 1,50 | 21,6 | 21,3 | -- | 26,3 |
| B032-2_B | Nieuwbouw - blok B | 4,50 | 22,7 | 22,4 | -- | 27,4 |

Alle getoonde dB-waarden zijn A-gewogen

Rapport: Resultatentabel
Model: WII - kazerne IBS LAr,LT ontwerpwijziging
LAeq totaalresultaten voor toetspunten
Groep: Atletiekvereniging Attila
Groepsreductie: Nee

| Naam Toetspunt | Omschrijving | Hoogte | Dag | Avond | Nacht | Etmaal |
|---|---|---|---|---|---|---|
| B032-2_C | Nieuwbouw - blok B | 7,50 | 24,1 | 23,7 | -- | 28,7 |
| B032-3_A | Nieuwbouw - blok B | 1,50 | 11,1 | 10,7 | -- | 15,7 |
| B032-3_B | Nieuwbouw - blok B | 4,50 | 11,7 | 11,4 | -- | 16,4 |
| B032-3_C | Nieuwbouw - blok B | 7,50 | 14,5 | 14,2 | -- | 19,2 |
| B032-4_A | Nieuwbouw - blok B | 1,50 | 11,4 | 11,1 | -- | 16,1 |
| B032-4_B | Nieuwbouw - blok B | 4,50 | 11,5 | 11,3 | -- | 16,3 |
| B032-4_C | Nieuwbouw - blok B | 7,50 | 13,4 | 13,3 | -- | 18,3 |
| B033-1_A | Nieuwbouw - blok B | 1,50 | 15,0 | 14,9 | -- | 19,9 |
| B033-1_B | Nieuwbouw - blok B | 4,50 | 14,6 | 14,5 | -- | 19,5 |
| B033-1_C | Nieuwbouw - blok B | 7,50 | 16,7 | 16,5 | -- | 21,5 |
| B033-2_A | Nieuwbouw - blok B | 1,50 | 21,9 | 21,6 | -- | 26,6 |
| B033-2_B | Nieuwbouw - blok B | 4,50 | 23,0 | 22,6 | -- | 27,6 |
| B033-2_C | Nieuwbouw - blok B | 7,50 | 25,5 | 25,2 | -- | 30,2 |
| B033-3_A | Nieuwbouw - blok B | 1,50 | 15,7 | 15,4 | -- | 20,4 |
| B033-3_B | Nieuwbouw - blok B | 4,50 | 15,3 | 15,0 | -- | 20,0 |
| B033-3_C | Nieuwbouw - blok B | 7,50 | 18,9 | 18,6 | -- | 23,6 |
| B033-4_A | Nieuwbouw - blok B | 1,50 | 11,3 | 10,9 | -- | 15,9 |
| B033-4_B | Nieuwbouw - blok B | 4,50 | 10,4 | 10,1 | -- | 15,1 |
| B033-4_C | Nieuwbouw - blok B | 7,50 | 13,3 | 13,0 | -- | 18,0 |
| C034-1_A | Nieuwbouw - blok C | 1,50 | 15,0 | 14,7 | -- | 19,7 |
| C034-1_B | Nieuwbouw - blok C | 4,50 | 15,1 | 14,9 | -- | 19,9 |
| C034-1_C | Nieuwbouw - blok C | 7,50 | 17,0 | 17,0 | -- | 22,0 |
| C034-2_A | Nieuwbouw - blok C | 1,50 | 20,0 | 19,8 | -- | 24,8 |
| C034-2_B | Nieuwbouw - blok C | 4,50 | 20,8 | 20,8 | -- | 25,8 |
| C034-2_C | Nieuwbouw - blok C | 7,50 | 25,1 | 24,9 | -- | 29,9 |
| C034-3_A | Nieuwbouw - blok C | 1,50 | 17,8 | 17,8 | -- | 22,8 |
| C034-3_B | Nieuwbouw - blok C | 4,50 | 19,3 | 19,6 | -- | 24,6 |
| C034-3_C | Nieuwbouw - blok C | 7,50 | 20,5 | 21,0 | -- | 26,0 |
| C035-1_A | Nieuwbouw - blok C | 1,50 | 16,8 | 16,4 | -- | 21,4 |
| C035-1_B | Nieuwbouw - blok C | 4,50 | 16,9 | 16,6 | -- | 21,6 |
| C035-1_C | Nieuwbouw - blok C | 7,50 | 14,3 | 14,5 | -- | 19,5 |
| C035-2_A | Nieuwbouw - blok C | 1,50 | 18,7 | 18,4 | -- | 23,4 |
| C035-2_B | Nieuwbouw - blok C | 4,50 | 19,9 | 19,7 | -- | 24,7 |
| C035-2_C | Nieuwbouw - blok C | 7,50 | 24,9 | 24,6 | -- | 29,6 |
| C035-3_A | Nieuwbouw - blok C | 1,50 | 19,8 | 19,5 | -- | 24,5 |
| C035-3_B | Nieuwbouw - blok C | 4,50 | 21,0 | 20,7 | -- | 25,7 |
| C035-3_C | Nieuwbouw - blok C | 7,50 | 24,5 | 24,1 | -- | 29,1 |
| C036-1_A | Nieuwbouw - blok C | 1,50 | 23,7 | 23,2 | -- | 28,2 |
| C036-1_B | Nieuwbouw - blok C | 4,50 | 24,7 | 24,3 | -- | 29,3 |
| C036-2_A | Nieuwbouw - blok C | 1,50 | 16,7 | 16,6 | -- | 21,6 |
| C036-3_A | Nieuwbouw - blok C | 1,50 | 16,8 | 16,4 | -- | 21,4 |
| C036-4_A | Nieuwbouw - blok C | 1,50 | 19,2 | 18,8 | -- | 23,8 |
| C036-5_A | Nieuwbouw - blok C | 4,50 | 14,9 | 14,8 | -- | 19,8 |
| C036-5_A | Nieuwbouw - blok C | 1,50 | 18,0 | 17,7 | -- | 22,7 |
| C036-5_B | Nieuwbouw - blok C | 4,50 | 17,6 | 17,3 | -- | 22,3 |
| C037-1_A | Nieuwbouw - blok C | 1,50 | 23,9 | 23,4 | -- | 28,4 |
| C037-1_B | Nieuwbouw - blok C | 4,50 | 25,1 | 24,7 | -- | 29,7 |
| C037-1_C | Nieuwbouw - blok C | 7,50 | 25,8 | 25,4 | -- | 30,4 |
| C037-2_A | Nieuwbouw - blok C | 1,50 | 18,6 | 18,3 | -- | 23,3 |
| C037-2_B | Nieuwbouw - blok C | 4,50 | 20,0 | 19,7 | -- | 24,7 |
| C037-2_C | Nieuwbouw - blok C | 7,50 | 18,6 | 18,6 | -- | 23,6 |
| C038-1_A | Nieuwbouw - blok C | 1,50 | 23,7 | 23,2 | -- | 28,2 |
| C038-1_B | Nieuwbouw - blok C | 4,50 | 25,6 | 25,1 | -- | 30,1 |
| C038-1_C | Nieuwbouw - blok C | 7,50 | 26,4 | 25,9 | -- | 30,9 |
| C038-2_A | Nieuwbouw - blok C | 1,50 | 17,5 | 17,3 | -- | 22,3 |
| C038-2_B | Nieuwbouw - blok C | 4,50 | 18,7 | 18,5 | -- | 23,5 |
| C038-2_C | Nieuwbouw - blok C | 7,50 | 18,5 | 18,6 | -- | 23,6 |
| C039-1_A | Nieuwbouw - blok C | 1,50 | 23,7 | 23,3 | -- | 28,3 |
| C039-1_B | Nieuwbouw - blok C | 4,50 | 25,1 | 24,7 | -- | 29,7 |

Alle getoonde dB-waarden zijn A-gewogen

Rapport: Resultatentabel
Model: WII - kazerne IBS LAr,LT ontwerpwijziging
LAeq totaalresultaten voor toetspunten
Groep: Atletiekvereniging Attila
Groepsreductie: Nee

| Naam Toetspunt | Omschrijving | Hoogte | Dag | Avond | Nacht | Etmaal |
|---|---|---|---|---|---|---|
| C039-1_C | Nieuwbouw - blok C | 7,50 | 26,1 | 25,7 | -- | 30,7 |
| C039-2_A | Nieuwbouw - blok C | 1,50 | 17,2 | 17,0 | -- | 22,0 |
| C039-2_B | Nieuwbouw - blok C | 4,50 | 17,5 | 17,3 | -- | 22,3 |
| C039-2_C | Nieuwbouw - blok C | 7,50 | 17,7 | 17,9 | -- | 22,9 |
| C040-1_A | Nieuwbouw - blok C | 1,50 | 23,9 | 23,5 | -- | 28,5 |
| C040-1_B | Nieuwbouw - blok C | 4,50 | 25,1 | 24,7 | -- | 29,7 |
| C040-1_C | Nieuwbouw - blok C | 7,50 | 26,5 | 26,1 | -- | 31,1 |
| C040-2_A | Nieuwbouw - blok C | 1,50 | 16,2 | 16,0 | -- | 21,0 |
| C040-2_B | Nieuwbouw - blok C | 4,50 | 15,9 | 15,7 | -- | 20,7 |
| C040-2_C | Nieuwbouw - blok C | 7,50 | 15,9 | 16,0 | -- | 21,0 |
| C041-1_A | Nieuwbouw - blok C | 1,50 | 24,7 | 24,3 | -- | 29,3 |
| C041-1_B | Nieuwbouw - blok C | 4,50 | 26,3 | 25,9 | -- | 30,9 |
| C041-1_C | Nieuwbouw - blok C | 7,50 | 27,9 | 27,4 | -- | 32,4 |
| C041-2_A | Nieuwbouw - blok C | 1,50 | 18,6 | 18,3 | -- | 23,3 |
| C041-2_B | Nieuwbouw - blok C | 4,50 | 17,9 | 17,7 | -- | 22,7 |
| C041-2_C | Nieuwbouw - blok C | 7,50 | 19,4 | 19,4 | -- | 24,4 |
| C042-1_A | Nieuwbouw - blok C | 1,50 | 23,7 | 23,3 | -- | 28,3 |
| C042-1_B | Nieuwbouw - blok C | 4,50 | 25,3 | 24,8 | -- | 29,8 |
| C042-1_C | Nieuwbouw - blok C | 7,50 | 27,1 | 26,7 | -- | 31,7 |
| C042-2_A | Nieuwbouw - blok C | 1,50 | 16,8 | 16,5 | -- | 21,5 |
| C042-2_B | Nieuwbouw - blok C | 4,50 | 17,0 | 16,8 | -- | 21,8 |
| C042-2_C | Nieuwbouw - blok C | 7,50 | 19,7 | 19,7 | -- | 24,7 |
| C043-1_A | Nieuwbouw - blok C | 1,50 | 24,2 | 23,8 | -- | 28,8 |
| C043-1_B | Nieuwbouw - blok C | 4,50 | 25,7 | 25,3 | -- | 30,3 |
| C043-1_C | Nieuwbouw - blok C | 7,50 | 27,6 | 27,2 | -- | 32,2 |
| C043-2_A | Nieuwbouw - blok C | 1,50 | 16,6 | 16,3 | -- | 21,3 |
| C043-2_B | Nieuwbouw - blok C | 4,50 | 16,6 | 16,4 | -- | 21,4 |
| C043-2_C | Nieuwbouw - blok C | 7,50 | 19,9 | 19,8 | -- | 24,8 |
| C044-1_A | Nieuwbouw - blok C | 1,50 | 23,5 | 23,1 | -- | 28,1 |
| C044-1_B | Nieuwbouw - blok C | 4,50 | 25,4 | 24,9 | -- | 29,9 |
| C044-1_C | Nieuwbouw - blok C | 7,50 | 28,3 | 27,8 | -- | 32,8 |
| C044-2_A | Nieuwbouw - blok C | 1,50 | 16,5 | 16,2 | -- | 21,2 |
| C044-2_B | Nieuwbouw - blok C | 4,50 | 17,0 | 16,8 | -- | 21,8 |
| C044-2_C | Nieuwbouw - blok C | 7,50 | 20,4 | 20,4 | -- | 25,4 |
| C044-3_A | Nieuwbouw - blok C | 1,50 | 15,8 | 15,4 | -- | 20,4 |
| C044-3_B | Nieuwbouw - blok C | 4,50 | 22,8 | 22,5 | -- | 27,5 |
| C044-3_C | Nieuwbouw - blok C | 7,50 | 28,6 | 28,3 | -- | 33,3 |
| C045-1_A | Nieuwbouw - blok C | 1,50 | 23,7 | 23,5 | -- | 28,5 |
| C045-1_B | Nieuwbouw - blok C | 4,50 | 24,3 | 24,4 | -- | 29,4 |
| C045-2_A | Nieuwbouw - blok C | 1,50 | 17,8 | 17,4 | -- | 22,4 |
| C045-3_A | Nieuwbouw - blok C | 1,50 | 16,7 | 16,5 | -- | 21,5 |
| C045-4_A | Nieuwbouw - blok C | 1,50 | 24,4 | 24,0 | -- | 29,0 |
| C045-4_B | Nieuwbouw - blok C | 4,50 | 26,2 | 25,8 | -- | 30,8 |
| C045-5_A | Nieuwbouw - blok C | 1,50 | 23,6 | 23,2 | -- | 28,2 |
| C045-6_A | Nieuwbouw - blok C | 4,50 | 21,7 | 21,4 | -- | 26,4 |
| C046-1_A | Nieuwbouw - blok C | 1,50 | 26,3 | 26,0 | -- | 31,0 |
| C046-1_B | Nieuwbouw - blok C | 4,50 | 25,5 | 25,6 | -- | 30,6 |
| C046-1_C | Nieuwbouw - blok C | 7,50 | 29,3 | 29,4 | -- | 34,4 |
| C046-2_A | Nieuwbouw - blok C | 1,50 | 17,8 | 17,4 | -- | 22,4 |
| C046-2_B | Nieuwbouw - blok C | 4,50 | 19,9 | 19,5 | -- | 24,5 |
| C046-2_C | Nieuwbouw - blok C | 7,50 | 22,8 | 22,4 | -- | 27,4 |
| C046-3_A | Nieuwbouw - blok C | 4,50 | 21,6 | 21,2 | -- | 26,2 |
| C046-3_B | Nieuwbouw - blok C | 7,50 | 30,1 | 29,7 | -- | 34,7 |
| C047-1_A | Nieuwbouw - blok C | 1,50 | 26,7 | 26,4 | -- | 31,4 |
| C047-1_B | Nieuwbouw - blok C | 4,50 | 27,2 | 27,1 | -- | 32,1 |
| C047-1_C | Nieuwbouw - blok C | 7,50 | 29,9 | 29,9 | -- | 34,9 |
| C047-2_A | Nieuwbouw - blok C | 1,50 | 17,6 | 17,2 | -- | 22,2 |
| C047-2_B | Nieuwbouw - blok C | 4,50 | 18,2 | 17,8 | -- | 22,8 |
| C047-2_C | Nieuwbouw - blok C | 7,50 | 18,2 | 17,9 | -- | 22,9 |

Alle getoonde dB-waarden zijn A-gewogen

Rapport: Resultatentabel
Model: WII - kazerne IBS LAr,LT ontwerpwijziging
LAeq totaalresultaten voor toetspunten
Groep: Atletiekvereniging Attila
Groepsreductie: Nee

| Naam Toetspunt | Omschrijving | Hoogte | Dag | Avond | Nacht | Etmaal |
|---|---|---|---|---|---|---|
| C048-1_A | Nieuwbouw - blok C | 1,50 | 27,4 | 27,1 | -- | 32,1 |
| C048-1_B | Nieuwbouw - blok C | 4,50 | 28,8 | 28,6 | -- | 33,6 |
| C048-1_C | Nieuwbouw - blok C | 7,50 | 30,3 | 30,2 | -- | 35,2 |
| C048-2_A | Nieuwbouw - blok C | 1,50 | 16,2 | 16,0 | -- | 21,0 |
| C048-2_B | Nieuwbouw - blok C | 4,50 | 14,8 | 14,8 | -- | 19,8 |
| C048-2_C | Nieuwbouw - blok C | 7,50 | 14,7 | 14,7 | -- | 19,7 |
| C049-1_A | Nieuwbouw - blok C | 1,50 | 27,1 | 26,9 | -- | 31,9 |
| C049-1_B | Nieuwbouw - blok C | 4,50 | 27,7 | 27,7 | -- | 32,7 |
| C049-1_C | Nieuwbouw - blok C | 7,50 | 29,3 | 29,4 | -- | 34,4 |
| C049-2_A | Nieuwbouw - blok C | 1,50 | 16,5 | 16,5 | -- | 21,5 |
| C049-2_B | Nieuwbouw - blok C | 4,50 | 15,7 | 15,9 | -- | 20,9 |
| C049-2_C | Nieuwbouw - blok C | 7,50 | 14,3 | 14,4 | -- | 19,4 |
| C049-3_A | Nieuwbouw - blok C | 1,50 | 19,1 | 19,6 | -- | 24,6 |
| C049-3_B | Nieuwbouw - blok C | 4,50 | 19,3 | 20,3 | -- | 25,3 |
| C049-3_C | Nieuwbouw - blok C | 7,50 | 21,9 | 23,1 | -- | 28,1 |
| C050-1_A | Nieuwbouw - blok C | 1,50 | 15,4 | 15,3 | -- | 20,3 |
| C050-1_B | Nieuwbouw - blok C | 4,50 | 15,5 | 15,7 | -- | 20,7 |
| C050-1_C | Nieuwbouw - blok C | 7,50 | 19,7 | 19,8 | -- | 24,8 |
| C050-2_A | Nieuwbouw - blok C | 1,50 | 20,6 | 20,4 | -- | 25,4 |
| C050-2_B | Nieuwbouw - blok C | 4,50 | 22,4 | 22,5 | -- | 27,5 |
| C050-2_C | Nieuwbouw - blok C | 7,50 | 30,1 | 30,0 | -- | 35,0 |
| C050-3_A | Nieuwbouw - blok C | 1,50 | 16,4 | 16,3 | -- | 21,3 |
| C050-3_B | Nieuwbouw - blok C | 4,50 | 19,2 | 19,3 | -- | 24,3 |
| C050-3_C | Nieuwbouw - blok C | 7,50 | 28,4 | 28,3 | -- | 33,3 |
| C051-1_A | Nieuwbouw - blok C | 1,50 | 15,0 | 15,0 | -- | 20,0 |
| C051-1_B | Nieuwbouw - blok C | 4,50 | 15,8 | 16,0 | -- | 21,0 |
| C051-1_C | Nieuwbouw - blok C | 7,50 | 17,9 | 18,1 | -- | 23,1 |
| C051-2_A | Nieuwbouw - blok C | 1,50 | 22,9 | 22,6 | -- | 27,6 |
| C051-2_B | Nieuwbouw - blok C | 4,50 | 24,2 | 24,1 | -- | 29,1 |
| C051-2_C | Nieuwbouw - blok C | 7,50 | 29,4 | 29,2 | -- | 34,2 |
| C051-3_A | Nieuwbouw - blok C | 1,50 | 16,3 | 16,0 | -- | 21,0 |
| C051-3_B | Nieuwbouw - blok C | 4,50 | 17,4 | 17,3 | -- | 22,3 |
| C051-3_C | Nieuwbouw - blok C | 7,50 | 19,4 | 19,5 | -- | 24,5 |
| C052-1_A | Nieuwbouw - blok C | 1,50 | 14,8 | 14,8 | -- | 19,8 |
| C052-1_B | Nieuwbouw - blok C | 4,50 | 15,3 | 15,4 | -- | 20,4 |
| C052-1_C | Nieuwbouw - blok C | 7,50 | 18,5 | 18,5 | -- | 23,5 |
| C052-2_A | Nieuwbouw - blok C | 1,50 | 23,1 | 22,7 | -- | 27,7 |
| C052-2_B | Nieuwbouw - blok C | 4,50 | 24,4 | 24,1 | -- | 29,1 |
| C052-2_C | Nieuwbouw - blok C | 7,50 | 28,4 | 28,1 | -- | 33,1 |
| C052-3_A | Nieuwbouw - blok C | 1,50 | 14,6 | 14,3 | -- | 19,3 |
| C052-3_B | Nieuwbouw - blok C | 4,50 | 14,7 | 14,6 | -- | 19,6 |
| C052-3_C | Nieuwbouw - blok C | 7,50 | 17,9 | 17,9 | -- | 22,9 |
| C052-4_A | Nieuwbouw - blok C | 1,50 | 19,4 | 19,1 | -- | 24,1 |
| C052-4_B | Nieuwbouw - blok C | 4,50 | 20,1 | 19,8 | -- | 24,8 |
| C052-4_C | Nieuwbouw - blok C | 7,50 | 13,0 | 13,0 | -- | 18,0 |
| C053-1_A | Nieuwbouw - blok C | 1,50 | 13,7 | 13,6 | -- | 18,6 |
| C053-1_B | Nieuwbouw - blok C | 4,50 | 13,8 | 13,9 | -- | 18,9 |
| C053-1_C | Nieuwbouw - blok C | 7,50 | 17,8 | 17,7 | -- | 22,7 |
| C053-2_A | Nieuwbouw - blok C | 1,50 | 21,6 | 21,3 | -- | 26,3 |
| C053-2_B | Nieuwbouw - blok C | 4,50 | 24,4 | 24,2 | -- | 29,2 |
| C053-2_C | Nieuwbouw - blok C | 7,50 | 27,0 | 26,8 | -- | 31,8 |
| C053-3_A | Nieuwbouw - blok C | 1,50 | 20,9 | 20,5 | -- | 25,5 |
| C053-3_B | Nieuwbouw - blok C | 4,50 | 21,4 | 21,0 | -- | 26,0 |
| C053-3_C | Nieuwbouw - blok C | 7,50 | 24,3 | 24,0 | -- | 29,0 |
| C054-1_A | Nieuwbouw - blok C | 1,50 | 14,0 | 14,1 | -- | 19,1 |
| C054-1_B | Nieuwbouw - blok C | 4,50 | 14,2 | 14,4 | -- | 19,4 |
| C054-1_C | Nieuwbouw - blok C | 7,50 | 16,9 | 16,9 | -- | 21,9 |
| C054-2_A | Nieuwbouw - blok C | 1,50 | 21,9 | 21,6 | -- | 26,6 |
| C054-2_B | Nieuwbouw - blok C | 4,50 | 24,3 | 24,1 | -- | 29,1 |

Alle getoonde dB-waarden zijn A-gewogen

Rapport: Resultatentabel
Model: WII - kazerne IBS LAr,LT ontwerpwijziging
LAeq totaalresultaten voor toetspunten
Groep: Atletiekvereniging Attila
Groepsreductie: Nee

| Naam Toetspunt | Omschrijving | Hoogte | Dag | Avond | Nacht | Etmaal |
|---|---|---|---|---|---|---|
| C054-2_C | Nieuwbouw - blok C | 7,50 | 26,7 | 26,5 | -- | 31,5 |
| C054-3_A | Nieuwbouw - blok C | 1,50 | 14,1 | 13,8 | -- | 18,8 |
| C054-3_B | Nieuwbouw - blok C | 4,50 | 15,5 | 15,2 | -- | 20,2 |
| C054-3_C | Nieuwbouw - blok C | 7,50 | 16,8 | 16,7 | -- | 21,7 |
| C055-1_A | Nieuwbouw - blok D | 1,50 | 15,2 | 15,2 | -- | 20,2 |
| C055-1_B | Nieuwbouw - blok D | 4,50 | 15,2 | 15,4 | -- | 20,4 |
| C055-1_C | Nieuwbouw - blok D | 7,50 | 17,3 | 17,4 | -- | 22,4 |
| C055-2_A | Nieuwbouw - blok D | 1,50 | 21,6 | 21,3 | -- | 26,3 |
| C055-2_B | Nieuwbouw - blok D | 4,50 | 24,1 | 23,8 | -- | 28,8 |
| C055-2_C | Nieuwbouw - blok D | 7,50 | 26,1 | 25,9 | -- | 30,9 |
| C055-3_A | Nieuwbouw - blok D | 1,50 | 12,5 | 12,2 | -- | 17,2 |
| C055-3_B | Nieuwbouw - blok D | 4,50 | 12,7 | 12,5 | -- | 17,5 |
| C055-3_C | Nieuwbouw - blok D | 7,50 | 16,5 | 16,3 | -- | 21,3 |
| C055-4_A | Nieuwbouw - blok D | 1,50 | 16,6 | 16,3 | -- | 21,3 |
| C055-4_B | Nieuwbouw - blok D | 4,50 | 16,2 | 15,9 | -- | 20,9 |
| C055-4_C | Nieuwbouw - blok D | 7,50 | 18,1 | 17,9 | -- | 22,9 |
| D056-1_A | Nieuwbouw - blok D | 1,50 | 17,8 | 17,6 | -- | 22,6 |
| D056-1_B | Nieuwbouw - blok D | 4,50 | 19,6 | 19,6 | -- | 24,6 |
| D056-2_A | Nieuwbouw - blok D | 1,50 | 25,1 | 24,9 | -- | 29,9 |
| D056-2_B | Nieuwbouw - blok D | 4,50 | 26,6 | 26,5 | -- | 31,5 |
| D056-3_A | Nieuwbouw - blok D | 1,50 | 15,5 | 15,3 | -- | 20,3 |
| D056-3_B | Nieuwbouw - blok D | 4,50 | 15,1 | 15,2 | -- | 20,2 |
| D057-1_A | Nieuwbouw - blok D | 1,50 | 17,8 | 17,7 | -- | 22,7 |
| D057-1_B | Nieuwbouw - blok D | 4,50 | 17,6 | 17,7 | -- | 22,7 |
| D057-2_A | Nieuwbouw - blok D | 1,50 | 25,0 | 24,7 | -- | 29,7 |
| D057-2_B | Nieuwbouw - blok D | 4,50 | 26,0 | 26,0 | -- | 31,0 |
| D057-3_A | Nieuwbouw - blok D | 1,50 | 17,1 | 17,0 | -- | 22,0 |
| D057-3_B | Nieuwbouw - blok D | 4,50 | 18,2 | 18,5 | -- | 23,5 |
| D058-1_A | Nieuwbouw - blok D | 1,50 | 18,2 | 18,0 | -- | 23,0 |
| D058-1_B | Nieuwbouw - blok D | 4,50 | 18,2 | 18,2 | -- | 23,2 |
| D058-2_A | Nieuwbouw - blok D | 1,50 | 25,3 | 25,1 | -- | 30,1 |
| D058-2_B | Nieuwbouw - blok D | 4,50 | 26,5 | 26,5 | -- | 31,5 |
| D059-1_A | Nieuwbouw - blok D | 1,50 | 18,6 | 18,5 | -- | 23,5 |
| D059-1_B | Nieuwbouw - blok D | 4,50 | 18,6 | 18,6 | -- | 23,6 |
| D059-2_A | Nieuwbouw - blok D | 1,50 | 25,3 | 25,2 | -- | 30,2 |
| D059-2_B | Nieuwbouw - blok D | 4,50 | 26,4 | 26,5 | -- | 31,5 |
| D059-3_A | Nieuwbouw - blok D | 1,50 | 18,9 | 19,1 | -- | 24,1 |
| D059-3_B | Nieuwbouw - blok D | 4,50 | 19,8 | 20,7 | -- | 25,7 |
| D060-1_A | Nieuwbouw - blok D | 1,50 | 17,7 | 17,6 | -- | 22,6 |
| D060-1_B | Nieuwbouw - blok D | 4,50 | 14,7 | 14,8 | -- | 19,8 |
| D060-2_A | Nieuwbouw - blok D | 1,50 | 24,6 | 24,4 | -- | 29,4 |
| D060-2_B | Nieuwbouw - blok D | 4,50 | 26,1 | 26,1 | -- | 31,1 |
| D060-3_A | Nieuwbouw - blok D | 1,50 | 28,2 | 27,9 | -- | 32,9 |
| D060-3_B | Nieuwbouw - blok D | 4,50 | 29,2 | 29,0 | -- | 34,0 |
| D061-1_A | Nieuwbouw - blok D | 1,50 | 28,0 | 27,8 | -- | 32,8 |
| D061-1_B | Nieuwbouw - blok D | 4,50 | 29,2 | 29,1 | -- | 34,1 |
| D061-2_A | Nieuwbouw - blok D | 1,50 | 22,4 | 22,5 | -- | 27,5 |
| D061-2_B | Nieuwbouw - blok D | 4,50 | 23,5 | 24,0 | -- | 29,0 |
| D062-1_A | Nieuwbouw - blok D | 1,50 | 29,0 | 28,7 | -- | 33,7 |
| D062-1_B | Nieuwbouw - blok D | 4,50 | 29,9 | 29,8 | -- | 34,8 |
| D062-2_A | Nieuwbouw - blok D | 1,50 | 22,1 | 22,2 | -- | 27,2 |
| D062-2_B | Nieuwbouw - blok D | 4,50 | 23,4 | 23,9 | -- | 28,9 |
| D063-1_A | Nieuwbouw - blok D | 1,50 | 28,6 | 28,4 | -- | 33,4 |
| D063-1_B | Nieuwbouw - blok D | 4,50 | 29,7 | 29,7 | -- | 34,7 |
| D063-2_A | Nieuwbouw - blok D | 1,50 | 19,2 | 19,9 | -- | 24,9 |
| D063-2_B | Nieuwbouw - blok D | 4,50 | 21,4 | 22,7 | -- | 27,7 |
| D063-3_A | Nieuwbouw - blok D | 1,50 | 27,9 | 27,8 | -- | 32,8 |
| D063-3_B | Nieuwbouw - blok D | 4,50 | 29,3 | 29,4 | -- | 34,4 |
| D064-1_A | Nieuwbouw - blok D | 1,50 | 21,9 | 21,8 | -- | 26,8 |

Alle getoonde dB-waarden zijn A-gewogen

Rapport: Resultatentabel
Model: WII - kazerne IBS LAr,LT ontwerpwijziging
LAeq totaalresultaten voor toetspunten
Groep: Atletiekvereniging Attila
Groepsreductie: Nee

| Naam Toetspunt | Omschrijving | Hoogte | Dag | Avond | Nacht | Etmaal |
|---|---|---|---|---|---|---|
| D064-1_B | Nieuwbouw - blok D | 4,50 | 22,4 | 22,6 | -- | 27,6 |
| D064-2_A | Nieuwbouw - blok D | 1,50 | 26,4 | 26,4 | -- | 31,4 |
| D064-2_B | Nieuwbouw - blok D | 4,50 | 29,1 | 29,1 | -- | 34,1 |
| D064-3_A | Nieuwbouw - blok D | 1,50 | 24,5 | 24,7 | -- | 29,7 |
| D064-3_B | Nieuwbouw - blok D | 4,50 | 26,0 | 26,5 | -- | 31,5 |
| D065-1_A | Nieuwbouw - blok D | 1,50 | 21,8 | 21,6 | -- | 26,6 |
| D065-1_B | Nieuwbouw - blok D | 4,50 | 21,5 | 21,8 | -- | 26,8 |
| D065-2_A | Nieuwbouw - blok D | 1,50 | 26,2 | 25,9 | -- | 30,9 |
| D065-2_B | Nieuwbouw - blok D | 4,50 | 28,1 | 28,1 | -- | 33,1 |
| D066-1_A | Nieuwbouw - blok D | 1,50 | 21,0 | 20,9 | -- | 25,9 |
| D066-1_B | Nieuwbouw - blok D | 4,50 | 19,0 | 19,6 | -- | 24,6 |
| D066-2_A | Nieuwbouw - blok D | 1,50 | 22,6 | 22,8 | -- | 27,8 |
| D066-2_B | Nieuwbouw - blok D | 4,50 | 24,9 | 25,4 | -- | 30,4 |
| D066-3_A | Nieuwbouw - blok D | 1,50 | 22,3 | 21,9 | -- | 26,9 |
| D066-3_B | Nieuwbouw - blok D | 4,50 | 19,4 | 19,1 | -- | 24,1 |
| D067-1_A | Nieuwbouw - blok D | 1,50 | 31,1 | 30,6 | -- | 35,6 |
| D067-1_B | Nieuwbouw - blok D | 4,50 | 31,7 | 31,3 | -- | 36,3 |
| D067-2_A | Nieuwbouw - blok D | 1,50 | 22,4 | 22,6 | -- | 27,6 |
| D067-2_B | Nieuwbouw - blok D | 4,50 | 23,8 | 24,7 | -- | 29,7 |
| D067-3_A | Nieuwbouw - blok D | 1,50 | 21,8 | 21,5 | -- | 26,5 |
| D067-3_B | Nieuwbouw - blok D | 4,50 | 19,2 | 19,1 | -- | 24,1 |
| D068-1_A | Nieuwbouw - blok D | 1,50 | 31,6 | 31,2 | -- | 36,2 |
| D068-1_B | Nieuwbouw - blok D | 4,50 | 32,5 | 32,0 | -- | 37,0 |
| D068-2_A | Nieuwbouw - blok D | 1,50 | 22,2 | 22,2 | -- | 27,2 |
| D068-2_B | Nieuwbouw - blok D | 4,50 | 23,6 | 24,1 | -- | 29,1 |
| D069-1_A | Nieuwbouw - blok D | 1,50 | 32,0 | 31,6 | -- | 36,6 |
| D069-1_B | Nieuwbouw - blok D | 4,50 | 33,2 | 32,8 | -- | 37,8 |
| D069-1_C | Nieuwbouw - blok D | 7,50 | 35,6 | 35,2 | -- | 40,2 |
| D069-2_A | Nieuwbouw - blok D | 1,50 | 26,7 | 26,6 | -- | 31,6 |
| D069-2_B | Nieuwbouw - blok D | 4,50 | 28,1 | 28,3 | -- | 33,3 |
| D069-2_C | Nieuwbouw - blok D | 7,50 | 29,7 | 29,6 | -- | 34,6 |
| D069-3_A | Nieuwbouw - blok D | 1,50 | 22,0 | 22,0 | -- | 27,0 |
| D069-3_B | Nieuwbouw - blok D | 4,50 | 22,9 | 23,3 | -- | 28,3 |
| D069-3_C | Nieuwbouw - blok D | 7,50 | 20,2 | 20,1 | -- | 25,1 |
| D070-1_A | Nieuwbouw - blok D | 1,50 | 33,2 | 32,8 | -- | 37,8 |
| D070-1_B | Nieuwbouw - blok D | 4,50 | 34,2 | 33,8 | -- | 38,8 |
| D070-1_C | Nieuwbouw - blok D | 7,50 | 36,7 | 36,2 | -- | 41,2 |
| D070-2_A | Nieuwbouw - blok D | 1,50 | 27,3 | 27,1 | -- | 32,1 |
| D070-2_B | Nieuwbouw - blok D | 4,50 | 30,5 | 30,4 | -- | 35,4 |
| D070-2_C | Nieuwbouw - blok D | 7,50 | 31,8 | 31,6 | -- | 36,6 |
| D070-3_A | Nieuwbouw - blok D | 1,50 | 32,7 | 32,3 | -- | 37,3 |
| D070-3_B | Nieuwbouw - blok D | 4,50 | 34,7 | 34,4 | -- | 39,4 |
| D070-3_C | Nieuwbouw - blok D | 7,50 | 36,8 | 36,5 | -- | 41,5 |
| D071-1_A | Nieuwbouw - blok D | 1,50 | 38,1 | 37,7 | -- | 42,7 |
| D071-1_B | Nieuwbouw - blok D | 4,50 | 40,7 | 40,4 | -- | 45,4 |
| D071-1_C | Nieuwbouw - blok D | 7,50 | 44,7 | 44,3 | -- | 49,3 |
| D071-2_A | Nieuwbouw - blok D | 1,50 | 28,8 | 28,3 | -- | 33,3 |
| D071-2_B | Nieuwbouw - blok D | 4,50 | 31,6 | 31,1 | -- | 36,1 |
| D071-3_A | Nieuwbouw - blok D | 1,50 | 36,0 | 35,5 | -- | 40,5 |
| D071-3_B | Nieuwbouw - blok D | 4,50 | 38,9 | 38,4 | -- | 43,4 |
| D071-3_C | Nieuwbouw - blok D | 7,50 | 41,7 | 41,3 | -- | 46,3 |
| D071-4_A | Nieuwbouw - blok D | 1,50 | 32,5 | 32,2 | -- | 37,2 |
| D071-4_B | Nieuwbouw - blok D | 4,50 | 38,4 | 38,1 | -- | 43,1 |
| D071-4_C | Nieuwbouw - blok D | 7,50 | 40,9 | 40,6 | -- | 45,6 |
| D071-5_A | Nieuwbouw - blok D | 7,50 | 32,4 | 32,0 | -- | 37,0 |
| D072-1_A | Nieuwbouw - blok D | 1,50 | 34,2 | 33,9 | -- | 38,9 |
| D072-1_B | Nieuwbouw - blok D | 4,50 | 39,0 | 38,8 | -- | 43,8 |
| D072-1_C | Nieuwbouw - blok D | 7,50 | 41,5 | 41,3 | -- | 46,3 |
| D072-2_A | Nieuwbouw - blok D | 1,50 | 29,5 | 29,1 | -- | 34,1 |

Alle getoonde dB-waarden zijn A-gewogen

Rapport: Resultatentabel
Model: WII - kazerne IBS LAr,LT ontwerpwijziging
LAeq totaalresultaten voor toetspunten
Groep: Atletiekvereniging Attila
Groepsreductie: Nee

| Naam Toetspunt | Omschrijving | Hoogte | Dag | Avond | Nacht | Etmaal |
|---|---|---|---|---|---|---|
| D072-2_B | Nieuwbouw - blok D | 4,50 | 29,7 | 29,4 | -- | 34,4 |
| D072-3_A | Nieuwbouw - blok D | 1,50 | 33,0 | 32,7 | -- | 37,7 |
| D072-3_B | Nieuwbouw - blok D | 4,50 | 37,9 | 37,6 | -- | 42,6 |
| D072-3_C | Nieuwbouw - blok D | 7,50 | 41,6 | 41,3 | -- | 46,3 |
| D072-4_A | Nieuwbouw - blok D | 1,50 | 30,7 | 30,7 | -- | 35,7 |
| D072-4_B | Nieuwbouw - blok D | 4,50 | 33,6 | 34,5 | -- | 39,5 |
| D072-4_C | Nieuwbouw - blok D | 7,50 | 38,7 | 38,8 | -- | 43,8 |
| D072-5_A | Nieuwbouw - blok D | 7,50 | 31,2 | 30,9 | -- | 35,9 |
| D073-1_A | Nieuwbouw - blok D | 1,50 | 34,4 | 34,3 | -- | 39,3 |
| D073-1_B | Nieuwbouw - blok D | 4,50 | 37,0 | 37,2 | -- | 42,2 |
| D073-1_C | Nieuwbouw - blok D | 7,50 | 43,3 | 43,1 | -- | 48,1 |
| D073-2_A | Nieuwbouw - blok D | 1,50 | 25,8 | 25,7 | -- | 30,7 |
| D073-2_B | Nieuwbouw - blok D | 4,50 | 25,8 | 26,2 | -- | 31,2 |
| D073-3_A | Nieuwbouw - blok D | 1,50 | 31,9 | 31,6 | -- | 36,6 |
| D073-3_B | Nieuwbouw - blok D | 4,50 | 36,3 | 35,9 | -- | 40,9 |
| D073-3_C | Nieuwbouw - blok D | 7,50 | 39,9 | 39,5 | -- | 44,5 |
| D073-4_A | Nieuwbouw - blok D | 1,50 | 28,6 | 29,0 | -- | 34,0 |
| D073-4_B | Nieuwbouw - blok D | 4,50 | 33,0 | 34,9 | -- | 39,9 |
| D073-4_C | Nieuwbouw - blok D | 7,50 | 38,0 | 38,4 | -- | 43,4 |
| D073-5_A | Nieuwbouw - blok D | 7,50 | 27,3 | 27,4 | -- | 32,4 |
| D074-1_A | Nieuwbouw - blok D | 1,50 | 31,1 | 31,2 | -- | 36,2 |
| D074-1_B | Nieuwbouw - blok D | 4,50 | 38,2 | 39,1 | -- | 44,1 |
| D074-1_C | Nieuwbouw - blok D | 7,50 | 43,2 | 43,2 | -- | 48,2 |
| D074-2_A | Nieuwbouw - blok D | 1,50 | 24,9 | 24,8 | -- | 29,8 |
| D074-2_B | Nieuwbouw - blok D | 4,50 | 25,5 | 25,9 | -- | 30,9 |
| D074-3_A | Nieuwbouw - blok D | 1,50 | 28,6 | 28,3 | -- | 33,3 |
| D074-3_B | Nieuwbouw - blok D | 4,50 | 33,3 | 33,1 | -- | 38,1 |
| D074-3_C | Nieuwbouw - blok D | 7,50 | 38,7 | 38,4 | -- | 43,4 |
| D074-4_A | Nieuwbouw - blok D | 1,50 | 28,5 | 29,4 | -- | 34,4 |
| D074-4_B | Nieuwbouw - blok D | 4,50 | 34,9 | 36,4 | -- | 41,4 |
| D074-4_C | Nieuwbouw - blok D | 7,50 | 38,7 | 39,2 | -- | 44,2 |
| D074-5_A | Nieuwbouw - blok D | 7,50 | 25,5 | 25,8 | -- | 30,8 |
| D075-1_A | Nieuwbouw - blok D | 1,50 | 29,8 | 30,1 | -- | 35,1 |
| D075-1_B | Nieuwbouw - blok D | 4,50 | 36,8 | 37,8 | -- | 42,8 |
| D075-1_C | Nieuwbouw - blok D | 7,50 | 40,6 | 40,8 | -- | 45,8 |
| D075-2_A | Nieuwbouw - blok D | 1,50 | 24,7 | 24,6 | -- | 29,6 |
| D075-2_B | Nieuwbouw - blok D | 4,50 | 25,0 | 25,2 | -- | 30,2 |
| D075-3_A | Nieuwbouw - blok D | 1,50 | 27,2 | 27,3 | -- | 32,3 |
| D075-3_B | Nieuwbouw - blok D | 4,50 | 33,2 | 33,8 | -- | 38,8 |
| D075-3_C | Nieuwbouw - blok D | 7,50 | 41,0 | 40,8 | -- | 45,8 |
| D075-4_A | Nieuwbouw - blok D | 1,50 | 26,2 | 27,3 | -- | 32,3 |
| D075-4_B | Nieuwbouw - blok D | 4,50 | 33,3 | 34,8 | -- | 39,8 |
| D075-4_C | Nieuwbouw - blok D | 7,50 | 36,8 | 37,4 | -- | 42,4 |
| D075-5_A | Nieuwbouw - blok D | 7,50 | 25,1 | 25,3 | -- | 30,3 |
| D076-1_A | Nieuwbouw - blok D | 1,50 | 30,9 | 31,1 | -- | 36,1 |
| D076-1_B | Nieuwbouw - blok D | 4,50 | 38,9 | 39,9 | -- | 44,9 |
| D076-1_C | Nieuwbouw - blok D | 7,50 | 43,0 | 43,1 | -- | 48,1 |
| D076-2_A | Nieuwbouw - blok D | 1,50 | 24,7 | 24,8 | -- | 29,8 |
| D076-2_B | Nieuwbouw - blok D | 4,50 | 24,0 | 24,5 | -- | 29,5 |
| D076-3_A | Nieuwbouw - blok D | 1,50 | 27,7 | 28,4 | -- | 33,4 |
| D076-3_B | Nieuwbouw - blok D | 4,50 | 35,5 | 36,3 | -- | 41,3 |
| D076-3_C | Nieuwbouw - blok D | 7,50 | 39,1 | 39,2 | -- | 44,2 |
| D076-4_A | Nieuwbouw - blok D | 1,50 | 28,9 | 28,8 | -- | 33,8 |
| D076-4_B | Nieuwbouw - blok D | 4,50 | 32,2 | 33,1 | -- | 38,1 |
| D076-4_C | Nieuwbouw - blok D | 7,50 | 34,4 | 34,9 | -- | 39,9 |
| D076-5_A | Nieuwbouw - blok D | 7,50 | 24,7 | 25,0 | -- | 30,0 |
| D077-1_A | Nieuwbouw - blok D | 1,50 | 30,0 | 30,3 | -- | 35,3 |
| D077-1_B | Nieuwbouw - blok D | 4,50 | 38,8 | 39,7 | -- | 44,7 |
| D077-1_C | Nieuwbouw - blok D | 7,50 | 42,2 | 42,4 | -- | 47,4 |

Alle getoonde dB-waarden zijn A-gewogen

Rapport: Resultatentabel
Model: WII - kazerne IBS LAr,LT ontwerpwijziging
LAeq totaalresultaten voor toetspunten
Groep: Atletiekvereniging Attila
Groepsreductie: Nee

| Naam Toetspunt | Omschrijving | Hoogte | Dag | Avond | Nacht | Etmaal |
|---|---|---|---|---|---|---|
| D077-2_A | Nieuwbouw - blok D | 1,50 | 23,1 | 23,8 | -- | 28,8 |
| D077-2_B | Nieuwbouw - blok D | 4,50 | 26,9 | 27,8 | -- | 32,8 |
| D077-3_A | Nieuwbouw - blok D | 1,50 | 27,5 | 28,7 | -- | 33,7 |
| D077-3_B | Nieuwbouw - blok D | 4,50 | 35,9 | 36,9 | -- | 41,9 |
| D077-3_C | Nieuwbouw - blok D | 7,50 | 41,6 | 41,8 | -- | 46,8 |
| D077-4_A | Nieuwbouw - blok D | 1,50 | 25,1 | 25,2 | -- | 30,2 |
| D077-4_B | Nieuwbouw - blok D | 4,50 | 27,0 | 27,8 | -- | 32,8 |
| D077-5_A | Nieuwbouw - blok D | 7,50 | 29,3 | 29,8 | -- | 34,8 |
| D077-6_A | Nieuwbouw - blok D | 7,50 | 29,0 | 29,2 | -- | 34,2 |
| D078-1_A | Nieuwbouw - blok D | 1,50 | 19,3 | 19,3 | -- | 24,3 |
| D078-1_B | Nieuwbouw - blok D | 4,50 | 20,8 | 21,0 | -- | 26,0 |
| D078-1_C | Nieuwbouw - blok D | 7,50 | 21,8 | 21,9 | -- | 26,9 |
| D078-2_A | Nieuwbouw - blok D | 1,50 | 26,8 | 27,2 | -- | 32,2 |
| D078-2_B | Nieuwbouw - blok D | 4,50 | 29,8 | 30,5 | -- | 35,5 |
| D078-2_C | Nieuwbouw - blok D | 7,50 | 31,6 | 32,2 | -- | 37,2 |
| D078-3_A | Nieuwbouw - blok D | 1,50 | 24,4 | 24,7 | -- | 29,7 |
| D078-3_B | Nieuwbouw - blok D | 4,50 | 29,5 | 30,1 | -- | 35,1 |
| D078-3_C | Nieuwbouw - blok D | 7,50 | 32,5 | 32,7 | -- | 37,7 |
| D078-4_A | Nieuwbouw - blok D | 1,50 | 19,5 | 19,6 | -- | 24,6 |
| D078-4_B | Nieuwbouw - blok D | 4,50 | 23,4 | 23,6 | -- | 28,6 |
| D078-4_C | Nieuwbouw - blok D | 7,50 | 25,9 | 26,0 | -- | 31,0 |
| D079-1_A | Nieuwbouw - blok D | 1,50 | 17,3 | 17,3 | -- | 22,3 |
| D079-1_B | Nieuwbouw - blok D | 4,50 | 17,6 | 17,9 | -- | 22,9 |
| D079-1_C | Nieuwbouw - blok D | 7,50 | 20,3 | 20,5 | -- | 25,5 |
| D079-2_A | Nieuwbouw - blok D | 1,50 | 28,1 | 28,2 | -- | 33,2 |
| D079-2_B | Nieuwbouw - blok D | 4,50 | 29,8 | 30,2 | -- | 35,2 |
| D079-2_C | Nieuwbouw - blok D | 7,50 | 30,7 | 31,2 | -- | 36,2 |
| D079-3_A | Nieuwbouw - blok D | 1,50 | 18,1 | 18,3 | -- | 23,3 |
| D079-3_B | Nieuwbouw - blok D | 4,50 | 22,8 | 23,6 | -- | 28,6 |
| D079-3_C | Nieuwbouw - blok D | 7,50 | 25,6 | 26,3 | -- | 31,3 |
| D079-4_A | Nieuwbouw - blok D | 1,50 | 22,3 | 22,3 | -- | 27,3 |
| D079-4_B | Nieuwbouw - blok D | 4,50 | 23,0 | 23,3 | -- | 28,3 |
| D079-4_C | Nieuwbouw - blok D | 7,50 | 17,9 | 18,3 | -- | 23,3 |
| E134-1_A | Nieuwbouw - blok E | 1,50 | 8,0 | 7,6 | -- | 12,6 |
| E134-1_B | Nieuwbouw - blok E | 4,50 | 7,8 | 7,4 | -- | 12,4 |
| E134-1_C | Nieuwbouw - blok E | 7,50 | 8,2 | 7,9 | -- | 12,9 |
| E134-2_A | Nieuwbouw - blok E | 1,50 | 11,7 | 11,3 | -- | 16,3 |
| E134-3_A | Nieuwbouw - blok E | 1,50 | 20,7 | 20,2 | -- | 25,2 |
| E134-4_A | Nieuwbouw - blok E | 4,50 | 12,5 | 12,1 | -- | 17,1 |
| E134-4_B | Nieuwbouw - blok E | 7,50 | 15,3 | 14,9 | -- | 19,9 |
| E134-5_A | Nieuwbouw - blok E | 4,50 | 15,7 | 15,3 | -- | 20,3 |
| E134-5_B | Nieuwbouw - blok E | 7,50 | 18,5 | 18,1 | -- | 23,1 |
| E135-1_A | Nieuwbouw - blok E | 1,50 | 7,8 | 7,4 | -- | 12,4 |
| E135-1_B | Nieuwbouw - blok E | 4,50 | 7,6 | 7,2 | -- | 12,2 |
| E135-1_C | Nieuwbouw - blok E | 7,50 | 7,7 | 7,4 | -- | 12,4 |
| E135-2_A | Nieuwbouw - blok E | 1,50 | 12,2 | 11,9 | -- | 16,9 |
| E135-3_A | Nieuwbouw - blok E | 4,50 | 14,0 | 13,6 | -- | 18,6 |
| E135-3_B | Nieuwbouw - blok E | 7,50 | 18,5 | 18,1 | -- | 23,1 |
| E136-1_A | Nieuwbouw - blok E | 1,50 | 7,7 | 7,3 | -- | 12,3 |
| E136-1_B | Nieuwbouw - blok E | 4,50 | 7,4 | 7,0 | -- | 12,0 |
| E136-1_C | Nieuwbouw - blok E | 7,50 | 7,7 | 7,4 | -- | 12,4 |
| E136-2_A | Nieuwbouw - blok E | 1,50 | 15,4 | 15,0 | -- | 20,0 |
| E136-3_A | Nieuwbouw - blok E | 4,50 | 16,4 | 16,0 | -- | 21,0 |
| E136-3_B | Nieuwbouw - blok E | 7,50 | 22,2 | 21,8 | -- | 26,8 |
| E137-1_A | Nieuwbouw - blok E | 1,50 | 7,6 | 7,2 | -- | 12,2 |
| E137-1_B | Nieuwbouw - blok E | 4,50 | 7,4 | 7,0 | -- | 12,0 |
| E137-1_C | Nieuwbouw - blok E | 7,50 | 7,7 | 7,3 | -- | 12,3 |
| E137-2_A | Nieuwbouw - blok E | 1,50 | 15,9 | 15,5 | -- | 20,5 |
| E137-3_A | Nieuwbouw - blok E | 4,50 | 17,2 | 16,8 | -- | 21,8 |

Alle getoonde dB-waarden zijn A-gewogen

Rapport: Resultatentabel
Model: WII - kazerne IBS LAr,LT ontwerpwijziging
LAeq totaalresultaten voor toetspunten
Groep: Atletiekvereniging Attila
Groepsreductie: Nee

| Naam Toetspunt | Omschrijving | Hoogte | Dag | Avond | Nacht | Etmaal |
|---|---|---|---|---|---|---|
| E137-3_B | Nieuwbouw - blok E | 7,50 | 22,8 | 22,3 | -- | 27,3 |
| E138-1_A | Nieuwbouw - blok E | 1,50 | 7,7 | 7,3 | -- | 12,3 |
| E138-1_B | Nieuwbouw - blok E | 4,50 | 7,4 | 7,0 | -- | 12,0 |
| E138-1_C | Nieuwbouw - blok E | 7,50 | 7,7 | 7,4 | -- | 12,4 |
| E138-2_A | Nieuwbouw - blok E | 1,50 | 15,9 | 15,5 | -- | 20,5 |
| E138-3_A | Nieuwbouw - blok E | 4,50 | 17,7 | 17,3 | -- | 22,3 |
| E138-3_B | Nieuwbouw - blok E | 7,50 | 22,8 | 22,3 | -- | 27,3 |
| E139-1_A | Nieuwbouw - blok E | 1,50 | 7,7 | 7,3 | -- | 12,3 |
| E139-1_B | Nieuwbouw - blok E | 4,50 | 7,5 | 7,1 | -- | 12,1 |
| E139-1_C | Nieuwbouw - blok E | 7,50 | 8,0 | 7,6 | -- | 12,6 |
| E139-2_A | Nieuwbouw - blok E | 1,50 | 15,9 | 15,5 | -- | 20,5 |
| E139-3_A | Nieuwbouw - blok E | 4,50 | 17,6 | 17,2 | -- | 22,2 |
| E139-3_B | Nieuwbouw - blok E | 7,50 | 23,0 | 22,6 | -- | 27,6 |
| E140-1_A | Nieuwbouw - blok E | 1,50 | 8,0 | 7,6 | -- | 12,6 |
| E140-1_B | Nieuwbouw - blok E | 4,50 | 7,8 | 7,5 | -- | 12,5 |
| E140-1_C | Nieuwbouw - blok E | 7,50 | 8,5 | 8,1 | -- | 13,1 |
| E140-2_A | Nieuwbouw - blok E | 1,50 | 15,2 | 14,9 | -- | 19,9 |
| E140-3_A | Nieuwbouw - blok E | 4,50 | 16,8 | 16,4 | -- | 21,4 |
| E140-3_B | Nieuwbouw - blok E | 7,50 | 23,2 | 22,8 | -- | 27,8 |
| E141-1_A | Nieuwbouw - blok E | 1,50 | 7,7 | 7,3 | -- | 12,3 |
| E141-1_B | Nieuwbouw - blok E | 4,50 | 7,5 | 7,1 | -- | 12,1 |
| E141-1_C | Nieuwbouw - blok E | 7,50 | 7,8 | 7,4 | -- | 12,4 |
| E141-2_A | Nieuwbouw - blok E | 1,50 | 15,6 | 15,2 | -- | 20,2 |
| E141-3_A | Nieuwbouw - blok E | 4,50 | 16,9 | 16,5 | -- | 21,5 |
| E141-3_B | Nieuwbouw - blok E | 7,50 | 23,4 | 22,9 | -- | 27,9 |
| E142-1_A | Nieuwbouw - blok E | 1,50 | 7,8 | 7,4 | -- | 12,4 |
| E142-1_B | Nieuwbouw - blok E | 4,50 | 7,6 | 7,2 | -- | 12,2 |
| E142-1_C | Nieuwbouw - blok E | 7,50 | 7,8 | 7,4 | -- | 12,4 |
| E142-2_A | Nieuwbouw - blok E | 1,50 | 16,6 | 16,2 | -- | 21,2 |
| E142-3_A | Nieuwbouw - blok E | 4,50 | 18,4 | 17,9 | -- | 22,9 |
| E142-3_B | Nieuwbouw - blok E | 7,50 | 22,9 | 22,4 | -- | 27,4 |
| E143-1_A | Nieuwbouw - blok E | 1,50 | 7,8 | 7,4 | -- | 12,4 |
| E143-1_B | Nieuwbouw - blok E | 4,50 | 7,6 | 7,2 | -- | 12,2 |
| E143-1_C | Nieuwbouw - blok E | 7,50 | 7,8 | 7,4 | -- | 12,4 |
| E143-2_A | Nieuwbouw - blok E | 1,50 | 18,8 | 18,4 | -- | 23,4 |
| E143-3_A | Nieuwbouw - blok E | 4,50 | 19,5 | 19,1 | -- | 24,1 |
| E143-3_B | Nieuwbouw - blok E | 7,50 | 23,2 | 22,8 | -- | 27,8 |
| E144-1_A | Nieuwbouw - blok E | 1,50 | 8,0 | 7,6 | -- | 12,6 |
| E144-1_B | Nieuwbouw - blok E | 4,50 | 7,8 | 7,4 | -- | 12,4 |
| E144-1_C | Nieuwbouw - blok E | 7,50 | 8,0 | 7,6 | -- | 12,6 |
| E144-2_A | Nieuwbouw - blok E | 1,50 | 16,0 | 15,6 | -- | 20,6 |
| E144-3_A | Nieuwbouw - blok E | 4,50 | 16,8 | 16,4 | -- | 21,4 |
| E144-3_B | Nieuwbouw - blok E | 7,50 | 20,3 | 19,8 | -- | 24,8 |
| E145-1_A | Nieuwbouw - blok E | 1,50 | 8,0 | 7,6 | -- | 12,6 |
| E145-1_B | Nieuwbouw - blok E | 4,50 | 7,9 | 7,5 | -- | 12,5 |
| E145-1_C | Nieuwbouw - blok E | 7,50 | 8,2 | 7,8 | -- | 12,8 |
| E145-2_A | Nieuwbouw - blok E | 1,50 | 15,7 | 15,3 | -- | 20,3 |
| E145-3_A | Nieuwbouw - blok E | 1,50 | 15,1 | 14,7 | -- | 19,7 |
| E145-4_A | Nieuwbouw - blok E | 4,50 | 13,0 | 12,6 | -- | 17,6 |
| E145-4_B | Nieuwbouw - blok E | 7,50 | 16,1 | 15,7 | -- | 20,7 |
| E145-5_A | Nieuwbouw - blok E | 4,50 | 11,7 | 11,3 | -- | 16,3 |
| E145-5_B | Nieuwbouw - blok E | 7,50 | 15,2 | 14,7 | -- | 19,7 |
| F146-1_A | Nieuwbouw - blok F | 1,50 | 17,0 | 16,5 | -- | 21,5 |
| F146-1_B | Nieuwbouw - blok F | 4,50 | 12,1 | 11,7 | -- | 16,7 |
| F146-1_C | Nieuwbouw - blok F | 7,50 | 15,1 | 14,7 | -- | 19,7 |
| F146-2_A | Nieuwbouw - blok F | 1,50 | 21,2 | 20,7 | -- | 25,7 |
| F146-2_B | Nieuwbouw - blok F | 4,50 | 21,9 | 21,5 | -- | 26,5 |
| F146-2_C | Nieuwbouw - blok F | 7,50 | 25,0 | 24,5 | -- | 29,5 |
| F146-3_A | Nieuwbouw - blok F | 1,50 | 15,7 | 15,4 | -- | 20,4 |

Alle getoonde dB-waarden zijn A-gewogen

Rapport: Resultatentabel
Model: WII - kazerne IBS LAr,LT ontwerpwijziging
LAeq totaalresultaten voor toetspunten
Groep: Atletiekvereniging Attila
Groepsreductie: Nee

| Naam Toetspunt | Omschrijving | Hoogte | Dag | Avond | Nacht | Etmaal |
|---|---|---|---|---|---|---|
| F146-3_B | Nieuwbouw - blok F | 4,50 | 15,5 | 15,1 | -- | 20,1 |
| F146-3_C | Nieuwbouw - blok F | 7,50 | 19,3 | 18,8 | -- | 23,8 |
| F146-4_A | Nieuwbouw - blok F | 1,50 | 14,1 | 13,7 | -- | 18,7 |
| F146-4_B | Nieuwbouw - blok F | 4,50 | 10,6 | 10,2 | -- | 15,2 |
| F146-4_C | Nieuwbouw - blok F | 7,50 | 13,1 | 12,8 | -- | 17,8 |
| F147-1_A | Nieuwbouw - blok F | 1,50 | 19,1 | 18,7 | -- | 23,7 |
| F147-1_B | Nieuwbouw - blok F | 4,50 | 11,9 | 11,5 | -- | 16,5 |
| F147-1_C | Nieuwbouw - blok F | 7,50 | 16,4 | 15,9 | -- | 20,9 |
| F147-2_A | Nieuwbouw - blok F | 1,50 | 20,6 | 20,2 | -- | 25,2 |
| F147-2_B | Nieuwbouw - blok F | 4,50 | 22,1 | 21,7 | -- | 26,7 |
| F147-2_C | Nieuwbouw - blok F | 7,50 | 23,9 | 23,4 | -- | 28,4 |
| F147-3_A | Nieuwbouw - blok F | 1,50 | 13,8 | 13,4 | -- | 18,4 |
| F147-3_B | Nieuwbouw - blok F | 4,50 | 11,8 | 11,5 | -- | 16,5 |
| F147-3_C | Nieuwbouw - blok F | 7,50 | 14,4 | 14,1 | -- | 19,1 |
| F147-4_A | Nieuwbouw - blok F | 1,50 | 12,0 | 11,6 | -- | 16,6 |
| F147-4_B | Nieuwbouw - blok F | 4,50 | 12,4 | 12,0 | -- | 17,0 |
| F147-4_C | Nieuwbouw - blok F | 7,50 | 14,1 | 13,7 | -- | 18,7 |
| F148-1_A | Nieuwbouw - blok F | 1,50 | 18,3 | 17,9 | -- | 22,9 |
| F148-1_B | Nieuwbouw - blok F | 4,50 | 13,7 | 13,3 | -- | 18,3 |
| F148-1_C | Nieuwbouw - blok F | 7,50 | 16,4 | 16,0 | -- | 21,0 |
| F148-2_A | Nieuwbouw - blok F | 1,50 | 20,8 | 20,4 | -- | 25,4 |
| F148-2_B | Nieuwbouw - blok F | 4,50 | 22,5 | 22,0 | -- | 27,0 |
| F148-2_C | Nieuwbouw - blok F | 7,50 | 23,8 | 23,4 | -- | 28,4 |
| F148-3_A | Nieuwbouw - blok F | 1,50 | 14,9 | 14,5 | -- | 19,5 |
| F148-3_B | Nieuwbouw - blok F | 4,50 | 14,8 | 14,4 | -- | 19,4 |
| F148-3_C | Nieuwbouw - blok F | 7,50 | 16,6 | 16,2 | -- | 21,2 |
| F149-1_A | Nieuwbouw - blok F | 1,50 | 18,4 | 18,0 | -- | 23,0 |
| F149-1_B | Nieuwbouw - blok F | 4,50 | 14,2 | 13,8 | -- | 18,8 |
| F149-1_C | Nieuwbouw - blok F | 7,50 | 16,4 | 15,9 | -- | 20,9 |
| F149-2_A | Nieuwbouw - blok F | 1,50 | 20,9 | 20,5 | -- | 25,5 |
| F149-2_B | Nieuwbouw - blok F | 4,50 | 22,4 | 22,0 | -- | 27,0 |
| F149-2_C | Nieuwbouw - blok F | 7,50 | 24,0 | 23,5 | -- | 28,5 |
| F149-3_A | Nieuwbouw - blok F | 1,50 | 14,7 | 14,3 | -- | 19,3 |
| F149-3_B | Nieuwbouw - blok F | 4,50 | 14,4 | 14,0 | -- | 19,0 |
| F149-3_C | Nieuwbouw - blok F | 7,50 | 14,4 | 14,0 | -- | 19,0 |
| F150-1_A | Nieuwbouw - blok F | 1,50 | 18,8 | 18,4 | -- | 23,4 |
| F150-1_B | Nieuwbouw - blok F | 4,50 | 16,6 | 16,2 | -- | 21,2 |
| F150-1_C | Nieuwbouw - blok F | 7,50 | 16,5 | 16,1 | -- | 21,1 |
| F150-2_A | Nieuwbouw - blok F | 1,50 | 21,4 | 20,9 | -- | 25,9 |
| F150-2_B | Nieuwbouw - blok F | 4,50 | 22,6 | 22,2 | -- | 27,2 |
| F150-2_C | Nieuwbouw - blok F | 7,50 | 24,0 | 23,6 | -- | 28,6 |
| F150-3_A | Nieuwbouw - blok F | 1,50 | 13,5 | 13,1 | -- | 18,1 |
| F150-3_B | Nieuwbouw - blok F | 4,50 | 13,8 | 13,4 | -- | 18,4 |
| F150-3_C | Nieuwbouw - blok F | 7,50 | 15,6 | 15,3 | -- | 20,3 |
| F150-4_A | Nieuwbouw - blok F | 1,50 | 18,5 | 18,1 | -- | 23,1 |
| F150-4_B | Nieuwbouw - blok F | 4,50 | 17,9 | 17,5 | -- | 22,5 |
| F150-4_C | Nieuwbouw - blok F | 7,50 | 17,9 | 17,6 | -- | 22,6 |
| F151-1_A | Nieuwbouw - blok F | 1,50 | 13,0 | 12,7 | -- | 17,7 |
| F151-1_B | Nieuwbouw - blok F | 4,50 | 14,5 | 14,2 | -- | 19,2 |
| F151-1_C | Nieuwbouw - blok F | 7,50 | 23,6 | 23,2 | -- | 28,2 |
| F151-2_A | Nieuwbouw - blok F | 1,50 | 15,7 | 15,3 | -- | 20,3 |
| F151-2_B | Nieuwbouw - blok F | 4,50 | 17,1 | 16,6 | -- | 21,6 |
| F151-2_C | Nieuwbouw - blok F | 7,50 | 10,1 | 9,7 | -- | 14,7 |
| F151-3_A | Nieuwbouw - blok F | 1,50 | 14,5 | 14,1 | -- | 19,1 |
| F151-3_B | Nieuwbouw - blok F | 4,50 | 16,3 | 15,8 | -- | 20,8 |
| F151-3_C | Nieuwbouw - blok F | 7,50 | 18,9 | 18,5 | -- | 23,5 |
| F152-1_A | Nieuwbouw - blok F | 1,50 | 12,0 | 11,7 | -- | 16,7 |
| F152-1_B | Nieuwbouw - blok F | 4,50 | 13,6 | 13,2 | -- | 18,2 |
| F152-1_C | Nieuwbouw - blok F | 7,50 | 23,1 | 22,6 | -- | 27,6 |

Alle getoonde dB-waarden zijn A-gewogen

Rapport: Resultatentabel
Model: WII - kazerne IBS LAr,LT ontwerpwijziging
LAeq totaalresultaten voor toetspunten
Groep: Atletiekvereniging Attila
Groepsreductie: Nee

| Naam Toetspunt | Omschrijving | Hoogte | Dag | Avond | Nacht | Etmaal |
|---|---|---|---|---|---|---|
| F152-2_A | Nieuwbouw - blok F | 1,50 | 15,6 | 15,1 | -- | 20,1 |
| F152-2_B | Nieuwbouw - blok F | 4,50 | 17,2 | 16,8 | -- | 21,8 |
| F152-2_C | Nieuwbouw - blok F | 7,50 | 9,9 | 9,5 | -- | 14,5 |
| F153-1_A | Nieuwbouw - blok F | 1,50 | 11,6 | 11,2 | -- | 16,2 |
| F153-1_B | Nieuwbouw - blok F | 4,50 | 13,0 | 12,7 | -- | 17,7 |
| F153-1_C | Nieuwbouw - blok F | 7,50 | 22,7 | 22,3 | -- | 27,3 |
| F153-2_A | Nieuwbouw - blok F | 1,50 | 16,1 | 15,7 | -- | 20,7 |
| F153-2_B | Nieuwbouw - blok F | 4,50 | 18,0 | 17,6 | -- | 22,6 |
| F153-2_C | Nieuwbouw - blok F | 7,50 | 10,2 | 9,9 | -- | 14,9 |
| F153-3_A | Nieuwbouw - blok F | 7,50 | 21,0 | 20,5 | -- | 25,5 |
| F154-1_A | Nieuwbouw - blok F | 1,50 | 11,9 | 11,5 | -- | 16,5 |
| F154-1_B | Nieuwbouw - blok F | 4,50 | 13,4 | 13,1 | -- | 18,1 |
| F154-2_A | Nieuwbouw - blok F | 1,50 | 16,4 | 15,9 | -- | 20,9 |
| F154-2_B | Nieuwbouw - blok F | 4,50 | 17,8 | 17,3 | -- | 22,3 |
| F154-3_A | Nieuwbouw - blok F | 1,50 | 16,1 | 15,7 | -- | 20,7 |
| F154-3_B | Nieuwbouw - blok F | 4,50 | 18,1 | 17,7 | -- | 22,7 |
| F155-1_A | Nieuwbouw - blok F | 1,50 | 19,8 | 19,4 | -- | 24,4 |
| F155-1_B | Nieuwbouw - blok F | 4,50 | 19,8 | 19,4 | -- | 24,4 |
| F155-1_C | Nieuwbouw - blok F | 7,50 | 21,3 | 20,8 | -- | 25,8 |
| F155-2_A | Nieuwbouw - blok F | 1,50 | 12,6 | 12,1 | -- | 17,1 |
| F155-2_B | Nieuwbouw - blok F | 4,50 | 14,5 | 14,0 | -- | 19,0 |
| F155-2_C | Nieuwbouw - blok F | 7,50 | 20,0 | 19,5 | -- | 24,5 |
| F155-3_A | Nieuwbouw - blok F | 1,50 | 16,5 | 16,0 | -- | 21,0 |
| F155-3_B | Nieuwbouw - blok F | 4,50 | 17,2 | 16,7 | -- | 21,7 |
| F155-3_C | Nieuwbouw - blok F | 7,50 | 21,1 | 20,6 | -- | 25,6 |
| F156-1_A | Nieuwbouw - blok F | 1,50 | 20,1 | 19,7 | -- | 24,7 |
| F156-1_B | Nieuwbouw - blok F | 4,50 | 20,0 | 19,5 | -- | 24,5 |
| F156-1_C | Nieuwbouw - blok F | 7,50 | 21,4 | 21,0 | -- | 26,0 |
| F156-2_A | Nieuwbouw - blok F | 1,50 | 15,8 | 15,4 | -- | 20,4 |
| F156-2_B | Nieuwbouw - blok F | 4,50 | 17,1 | 16,7 | -- | 21,7 |
| F156-2_C | Nieuwbouw - blok F | 7,50 | 17,9 | 17,5 | -- | 22,5 |
| F157-1_A | Nieuwbouw - blok F | 1,50 | 20,9 | 20,5 | -- | 25,5 |
| F157-1_B | Nieuwbouw - blok F | 4,50 | 20,7 | 20,3 | -- | 25,3 |
| F157-1_C | Nieuwbouw - blok F | 7,50 | 22,2 | 21,8 | -- | 26,8 |
| F157-2_A | Nieuwbouw - blok F | 1,50 | 16,1 | 15,7 | -- | 20,7 |
| F157-2_B | Nieuwbouw - blok F | 4,50 | 17,4 | 17,0 | -- | 22,0 |
| F157-2_C | Nieuwbouw - blok F | 7,50 | 16,9 | 16,5 | -- | 21,5 |
| F158-1_A | Nieuwbouw - blok F | 1,50 | 22,0 | 21,5 | -- | 26,5 |
| F158-1_B | Nieuwbouw - blok F | 4,50 | 21,7 | 21,3 | -- | 26,3 |
| F158-1_C | Nieuwbouw - blok F | 7,50 | 21,7 | 21,3 | -- | 26,3 |
| F158-2_A | Nieuwbouw - blok F | 1,50 | 15,0 | 14,6 | -- | 19,6 |
| F158-2_B | Nieuwbouw - blok F | 4,50 | 14,8 | 14,5 | -- | 19,5 |
| F158-2_C | Nieuwbouw - blok F | 7,50 | 12,3 | 12,0 | -- | 17,0 |
| F159-1_A | Nieuwbouw - blok F | 1,50 | 21,8 | 21,3 | -- | 26,3 |
| F159-1_B | Nieuwbouw - blok F | 4,50 | 21,5 | 21,1 | -- | 26,1 |
| F159-1_C | Nieuwbouw - blok F | 7,50 | 21,7 | 21,2 | -- | 26,2 |
| F159-2_A | Nieuwbouw - blok F | 1,50 | 15,7 | 15,3 | -- | 20,3 |
| F159-2_B | Nieuwbouw - blok F | 4,50 | 16,1 | 15,7 | -- | 20,7 |
| F159-2_C | Nieuwbouw - blok F | 7,50 | 16,1 | 15,6 | -- | 20,6 |
| F160-1_A | Nieuwbouw - blok F | 1,50 | 21,6 | 21,1 | -- | 26,1 |
| F160-1_B | Nieuwbouw - blok F | 4,50 | 21,3 | 20,9 | -- | 25,9 |
| F160-1_C | Nieuwbouw - blok F | 7,50 | 21,4 | 21,0 | -- | 26,0 |
| F160-2_A | Nieuwbouw - blok F | 1,50 | 16,1 | 15,6 | -- | 20,6 |
| F160-2_B | Nieuwbouw - blok F | 4,50 | 16,8 | 16,3 | -- | 21,3 |
| F160-2_C | Nieuwbouw - blok F | 7,50 | 17,0 | 16,5 | -- | 21,5 |
| F161-1_A | Nieuwbouw - blok F | 1,50 | 21,6 | 21,2 | -- | 26,2 |
| F161-1_B | Nieuwbouw - blok F | 4,50 | 21,3 | 20,9 | -- | 25,9 |
| F161-1_C | Nieuwbouw - blok F | 7,50 | 21,5 | 21,1 | -- | 26,1 |
| F161-2_A | Nieuwbouw - blok F | 1,50 | 16,2 | 15,8 | -- | 20,8 |

Alle getoonde dB-waarden zijn A-gewogen

Rapport: Resultatentabel
Model: WII - kazerne IBS LAr,LT ontwerpwijziging
LAeq totaalresultaten voor toetspunten
Groep: Atletiekvereniging Attila
Groepsreductie: Nee

| Naam Toetspunt | Omschrijving | Hoogte | Dag | Avond | Nacht | Etmaal |
|---|---|---|---|---|---|---|
| F161-2_B | Nieuwbouw - blok F | 4,50 | 16,8 | 16,4 | -- | 21,4 |
| F161-2_C | Nieuwbouw - blok F | 7,50 | 17,5 | 17,1 | -- | 22,1 |
| F162-1_A | Nieuwbouw - blok F | 1,50 | 21,5 | 21,0 | -- | 26,0 |
| F162-1_B | Nieuwbouw - blok F | 4,50 | 21,2 | 20,7 | -- | 25,7 |
| F162-1_C | Nieuwbouw - blok F | 7,50 | 21,4 | 20,9 | -- | 25,9 |
| F162-2_A | Nieuwbouw - blok F | 1,50 | 16,7 | 16,2 | -- | 21,2 |
| F162-2_B | Nieuwbouw - blok F | 4,50 | 16,9 | 16,5 | -- | 21,5 |
| F162-2_C | Nieuwbouw - blok F | 7,50 | 18,4 | 18,0 | -- | 23,0 |
| F163-1_A | Nieuwbouw - blok F | 1,50 | 21,3 | 20,8 | -- | 25,8 |
| F163-1_B | Nieuwbouw - blok F | 4,50 | 21,0 | 20,6 | -- | 25,6 |
| F163-1_C | Nieuwbouw - blok F | 7,50 | 21,2 | 20,8 | -- | 25,8 |
| F163-2_A | Nieuwbouw - blok F | 1,50 | 16,3 | 15,9 | -- | 20,9 |
| F163-2_B | Nieuwbouw - blok F | 4,50 | 16,9 | 16,4 | -- | 21,4 |
| F163-2_C | Nieuwbouw - blok F | 7,50 | 21,3 | 20,8 | -- | 25,8 |
| F163-3_A | Nieuwbouw - blok F | 1,50 | 14,5 | 14,0 | -- | 19,0 |
| F163-3_B | Nieuwbouw - blok F | 4,50 | 12,9 | 12,5 | -- | 17,5 |
| F163-3_C | Nieuwbouw - blok F | 7,50 | 16,0 | 15,6 | -- | 20,6 |
| G110-1_A | Nieuwbouw - Blok G | 1,50 | 21,6 | 21,2 | -- | 26,2 |
| G110-1_B | Nieuwbouw - Blok G | 4,50 | 28,0 | 27,6 | -- | 32,6 |
| G110-1_C | Nieuwbouw - Blok G | 7,50 | 28,7 | 28,3 | -- | 33,3 |
| G110-2_A | Nieuwbouw - Blok G | 1,50 | 20,0 | 19,6 | -- | 24,6 |
| G110-2_B | Nieuwbouw - Blok G | 4,50 | 18,6 | 18,1 | -- | 23,1 |
| G110-2_C | Nieuwbouw - Blok G | 7,50 | 13,9 | 13,6 | -- | 18,6 |
| G110-3_A | Nieuwbouw - Blok G | 1,50 | 23,8 | 23,3 | -- | 28,3 |
| G110-3_B | Nieuwbouw - Blok G | 4,50 | 27,2 | 26,8 | -- | 31,8 |
| G110-3_C | Nieuwbouw - Blok G | 7,50 | 27,1 | 26,7 | -- | 31,7 |
| G110-4_A | Nieuwbouw - Blok G | 1,50 | 18,0 | 17,5 | -- | 22,5 |
| G110-4_B | Nieuwbouw - Blok G | 4,50 | 16,4 | 15,9 | -- | 20,9 |
| G110-4_C | Nieuwbouw - Blok G | 7,50 | 14,0 | 13,6 | -- | 18,6 |
| G111-1_A | Nieuwbouw - Blok G | 1,50 | 25,0 | 24,6 | -- | 29,6 |
| G111-1_B | Nieuwbouw - Blok G | 4,50 | 24,6 | 24,2 | -- | 29,2 |
| G111-1_C | Nieuwbouw - Blok G | 7,50 | 25,8 | 25,4 | -- | 30,4 |
| G111-2_A | Nieuwbouw - Blok G | 1,50 | 20,1 | 19,7 | -- | 24,7 |
| G111-2_B | Nieuwbouw - Blok G | 4,50 | 21,3 | 20,9 | -- | 25,9 |
| G111-2_C | Nieuwbouw - Blok G | 7,50 | 22,5 | 22,1 | -- | 27,1 |
| G111-3_A | Nieuwbouw - Blok G | 1,50 | 23,9 | 23,5 | -- | 28,5 |
| G111-3_B | Nieuwbouw - Blok G | 4,50 | 24,4 | 24,0 | -- | 29,0 |
| G111-3_C | Nieuwbouw - Blok G | 7,50 | 25,4 | 25,0 | -- | 30,0 |
| G112-1_A | Nieuwbouw - Blok G | 1,50 | 25,4 | 25,0 | -- | 30,0 |
| G112-1_B | Nieuwbouw - Blok G | 4,50 | 25,1 | 24,7 | -- | 29,7 |
| G112-1_C | Nieuwbouw - Blok G | 7,50 | 25,8 | 25,4 | -- | 30,4 |
| G112-2_A | Nieuwbouw - Blok G | 1,50 | 21,6 | 21,2 | -- | 26,2 |
| G112-2_B | Nieuwbouw - Blok G | 4,50 | 23,7 | 23,3 | -- | 28,3 |
| G112-2_C | Nieuwbouw - Blok G | 7,50 | 23,4 | 23,0 | -- | 28,0 |
| G113-1_A | Nieuwbouw - Blok G | 1,50 | 26,8 | 26,3 | -- | 31,3 |
| G113-1_B | Nieuwbouw - Blok G | 4,50 | 26,5 | 26,1 | -- | 31,1 |
| G113-1_C | Nieuwbouw - Blok G | 7,50 | 26,7 | 26,3 | -- | 31,3 |
| G113-2_A | Nieuwbouw - Blok G | 1,50 | 22,1 | 21,6 | -- | 26,6 |
| G113-2_B | Nieuwbouw - Blok G | 4,50 | 23,9 | 23,5 | -- | 28,5 |
| G113-2_C | Nieuwbouw - Blok G | 7,50 | 23,1 | 22,6 | -- | 27,6 |
| G114-1_A | Nieuwbouw - Blok G | 1,50 | 25,4 | 25,0 | -- | 30,0 |
| G114-1_B | Nieuwbouw - Blok G | 4,50 | 25,3 | 24,8 | -- | 29,8 |
| G114-1_C | Nieuwbouw - Blok G | 7,50 | 25,3 | 24,8 | -- | 29,8 |
| G114-2_A | Nieuwbouw - Blok G | 1,50 | 19,2 | 18,8 | -- | 23,8 |
| G114-2_B | Nieuwbouw - Blok G | 4,50 | 19,1 | 18,7 | -- | 23,7 |
| G114-2_C | Nieuwbouw - Blok G | 7,50 | 18,0 | 17,6 | -- | 22,6 |
| G115-1_A | Nieuwbouw - Blok G | 1,50 | 25,1 | 24,7 | -- | 29,7 |
| G115-1_B | Nieuwbouw - Blok G | 4,50 | 24,8 | 24,4 | -- | 29,4 |
| G115-1_C | Nieuwbouw - Blok G | 7,50 | 24,8 | 24,4 | -- | 29,4 |

Alle getoonde dB-waarden zijn A-gewogen

Rapport: Resultatentabel
Model: WII - kazerne IBS LAr,LT ontwerpwijziging
LAeq totaalresultaten voor toetspunten
Groep: Atletiekvereniging Attila
Groepsreductie: Nee

| Naam Toetspunt | Omschrijving | Hoogte | Dag | Avond | Nacht | Etmaal |
|---|---|---|---|---|---|---|
| G115-2_A | Nieuwbouw - Blok G | 1,50 | 21,8 | 21,4 | -- | 26,4 |
| G115-2_B | Nieuwbouw - Blok G | 4,50 | 23,2 | 22,7 | -- | 27,7 |
| G115-2_C | Nieuwbouw - Blok G | 7,50 | 21,8 | 21,4 | -- | 26,4 |
| G116-1_A | Nieuwbouw - Blok G | 1,50 | 24,9 | 24,4 | -- | 29,4 |
| G116-1_B | Nieuwbouw - Blok G | 4,50 | 24,6 | 24,1 | -- | 29,1 |
| G116-1_C | Nieuwbouw - Blok G | 7,50 | 24,5 | 24,0 | -- | 29,0 |
| G116-2_A | Nieuwbouw - Blok G | 1,50 | 22,9 | 22,4 | -- | 27,4 |
| G116-2_B | Nieuwbouw - Blok G | 4,50 | 23,2 | 22,8 | -- | 27,8 |
| G116-2_C | Nieuwbouw - Blok G | 7,50 | 23,7 | 23,3 | -- | 28,3 |
| G117-1_A | Nieuwbouw - Blok G | 1,50 | 24,8 | 24,4 | -- | 29,4 |
| G117-1_B | Nieuwbouw - Blok G | 4,50 | 24,5 | 24,0 | -- | 29,0 |
| G117-1_C | Nieuwbouw - Blok G | 7,50 | 24,0 | 23,5 | -- | 28,5 |
| G117-2_A | Nieuwbouw - Blok G | 1,50 | 24,6 | 24,2 | -- | 29,2 |
| G117-2_B | Nieuwbouw - Blok G | 4,50 | 24,1 | 23,7 | -- | 28,7 |
| G117-2_C | Nieuwbouw - Blok G | 7,50 | 23,9 | 23,4 | -- | 28,4 |
| G117-3_A | Nieuwbouw - Blok G | 1,50 | 15,1 | 14,7 | -- | 19,7 |
| G117-3_B | Nieuwbouw - Blok G | 4,50 | 17,9 | 17,5 | -- | 22,5 |
| G117-3_C | Nieuwbouw - Blok G | 7,50 | 11,4 | 11,1 | -- | 16,1 |
| G118-1_A | Nieuwbouw - Blok G | 1,50 | 16,6 | 16,2 | -- | 21,2 |
| G118-1_B | Nieuwbouw - Blok G | 4,50 | 16,8 | 16,4 | -- | 21,4 |
| G118-2_A | Nieuwbouw - Blok G | 1,50 | 12,9 | 12,6 | -- | 17,6 |
| G118-3_A | Nieuwbouw - Blok G | 1,50 | 19,4 | 19,0 | -- | 24,0 |
| G118-3_B | Nieuwbouw - Blok G | 4,50 | 19,7 | 19,3 | -- | 24,3 |
| G118-4_A | Nieuwbouw - Blok G | 1,50 | 25,1 | 24,7 | -- | 29,7 |
| G118-5_A | Nieuwbouw - Blok G | 1,50 | 17,7 | 17,3 | -- | 22,3 |
| G119-1_A | Nieuwbouw - Blok G | 1,50 | 16,3 | 15,9 | -- | 20,9 |
| G119-1_B | Nieuwbouw - Blok G | 4,50 | 14,4 | 14,0 | -- | 19,0 |
| G119-1_C | Nieuwbouw - Blok G | 7,50 | 17,9 | 17,5 | -- | 22,5 |
| G119-2_A | Nieuwbouw - Blok G | 1,50 | 24,4 | 24,0 | -- | 29,0 |
| G119-2_B | Nieuwbouw - Blok G | 4,50 | 24,3 | 23,8 | -- | 28,8 |
| G119-2_C | Nieuwbouw - Blok G | 7,50 | 24,2 | 23,8 | -- | 28,8 |
| G119-3_A | Nieuwbouw - Blok G | 4,50 | 19,0 | 18,6 | -- | 23,6 |
| G119-3_B | Nieuwbouw - Blok G | 7,50 | 20,9 | 20,5 | -- | 25,5 |
| G119-4_A | Nieuwbouw - Blok G | 7,50 | 18,6 | 18,2 | -- | 23,2 |
| G120-1_A | Nieuwbouw - Blok G | 1,50 | 16,2 | 15,8 | -- | 20,8 |
| G120-1_B | Nieuwbouw - Blok G | 4,50 | 12,7 | 12,3 | -- | 17,3 |
| G120-1_C | Nieuwbouw - Blok G | 7,50 | 13,0 | 12,6 | -- | 17,6 |
| G120-2_A | Nieuwbouw - Blok G | 1,50 | 20,8 | 20,4 | -- | 25,4 |
| G120-2_B | Nieuwbouw - Blok G | 4,50 | 20,4 | 20,0 | -- | 25,0 |
| G120-2_C | Nieuwbouw - Blok G | 7,50 | 22,4 | 22,0 | -- | 27,0 |
| G121-1_A | Nieuwbouw - Blok G | 1,50 | 13,8 | 13,5 | -- | 18,5 |
| G121-1_B | Nieuwbouw - Blok G | 4,50 | 15,1 | 14,8 | -- | 19,8 |
| G121-2_A | Nieuwbouw - Blok G | 1,50 | 19,4 | 19,0 | -- | 24,0 |
| G121-2_B | Nieuwbouw - Blok G | 4,50 | 19,5 | 19,0 | -- | 24,0 |
| G122-1_A | Nieuwbouw - Blok G | 1,50 | 14,0 | 13,6 | -- | 18,6 |
| G122-1_B | Nieuwbouw - Blok G | 4,50 | 15,3 | 14,9 | -- | 19,9 |
| G122-2_A | Nieuwbouw - Blok G | 1,50 | 19,3 | 18,9 | -- | 23,9 |
| G122-2_B | Nieuwbouw - Blok G | 4,50 | 19,1 | 18,7 | -- | 23,7 |
| G123-1_A | Nieuwbouw - Blok G | 1,50 | 14,1 | 13,7 | -- | 18,7 |
| G123-1_B | Nieuwbouw - Blok G | 4,50 | 15,6 | 15,2 | -- | 20,2 |
| G123-2_A | Nieuwbouw - Blok G | 1,50 | 19,6 | 19,2 | -- | 24,2 |
| G123-2_B | Nieuwbouw - Blok G | 4,50 | 19,4 | 19,0 | -- | 24,0 |
| G124-1_A | Nieuwbouw - Blok G | 1,50 | 14,3 | 13,9 | -- | 18,9 |
| G124-1_B | Nieuwbouw - Blok G | 4,50 | 15,8 | 15,5 | -- | 20,5 |
| G124-2_A | Nieuwbouw - Blok G | 1,50 | 20,0 | 19,5 | -- | 24,5 |
| G124-2_B | Nieuwbouw - Blok G | 4,50 | 18,8 | 18,4 | -- | 23,4 |
| G124-3_A | Nieuwbouw - Blok G | 1,50 | 17,7 | 17,3 | -- | 22,3 |
| G124-3_B | Nieuwbouw - Blok G | 4,50 | 15,6 | 15,2 | -- | 20,2 |
| G125-1_A | Nieuwbouw - Blok G | 1,50 | 22,2 | 21,8 | -- | 26,8 |

Alle getoonde dB-waarden zijn A-gewogen

Rapport: Resultatentabel
Model: WII - kazerne IBS LAr,LT ontwerpwijziging
LAeq totaalresultaten voor toetspunten
Groep: Atletiekvereniging Attila
Groepsreductie: Nee

| Naam Toetspunt | Omschrijving | Hoogte | Dag | Avond | Nacht | Etmaal |
|---|---|---|---|---|---|---|
| G125-1_B | Nieuwbouw - Blok G | 4,50 | 18,6 | 18,2 | -- | 23,2 |
| G125-1_C | Nieuwbouw - Blok G | 7,50 | 16,6 | 16,1 | -- | 21,1 |
| G125-2_A | Nieuwbouw - Blok G | 1,50 | 22,3 | 21,8 | -- | 26,8 |
| G125-2_B | Nieuwbouw - Blok G | 4,50 | 22,1 | 21,7 | -- | 26,7 |
| G125-2_C | Nieuwbouw - Blok G | 7,50 | 24,6 | 24,2 | -- | 29,2 |
| G125-3_A | Nieuwbouw - Blok G | 1,50 | 16,5 | 16,1 | -- | 21,1 |
| G125-3_B | Nieuwbouw - Blok G | 4,50 | 16,6 | 16,2 | -- | 21,2 |
| G125-3_C | Nieuwbouw - Blok G | 7,50 | 19,2 | 18,8 | -- | 23,8 |
| G125-4_A | Nieuwbouw - Blok G | 1,50 | 18,2 | 17,8 | -- | 22,8 |
| G125-4_B | Nieuwbouw - Blok G | 4,50 | 17,7 | 17,3 | -- | 22,3 |
| G125-4_C | Nieuwbouw - Blok G | 7,50 | 16,4 | 16,1 | -- | 21,1 |
| G126-1_A | Nieuwbouw - Blok G | 1,50 | 23,9 | 23,5 | -- | 28,5 |
| G126-1_B | Nieuwbouw - Blok G | 4,50 | 18,7 | 18,2 | -- | 23,2 |
| G126-1_C | Nieuwbouw - Blok G | 7,50 | 16,6 | 16,1 | -- | 21,1 |
| G126-2_A | Nieuwbouw - Blok G | 1,50 | 23,1 | 22,7 | -- | 27,7 |
| G126-2_B | Nieuwbouw - Blok G | 4,50 | 23,1 | 22,7 | -- | 27,7 |
| G126-2_C | Nieuwbouw - Blok G | 7,50 | 25,1 | 24,7 | -- | 29,7 |
| G126-3_A | Nieuwbouw - Blok G | 1,50 | 15,2 | 14,8 | -- | 19,8 |
| G126-3_B | Nieuwbouw - Blok G | 4,50 | 15,4 | 15,0 | -- | 20,0 |
| G126-3_C | Nieuwbouw - Blok G | 7,50 | 16,9 | 16,6 | -- | 21,6 |
| G126-4_A | Nieuwbouw - Blok G | 1,50 | 25,6 | 25,1 | -- | 30,1 |
| G126-4_B | Nieuwbouw - Blok G | 4,50 | 22,6 | 22,1 | -- | 27,1 |
| G126-4_C | Nieuwbouw - Blok G | 7,50 | 24,4 | 24,0 | -- | 29,0 |
| G127-1_A | Nieuwbouw - Blok G | 1,50 | 25,4 | 25,0 | -- | 30,0 |
| G127-1_B | Nieuwbouw - Blok G | 4,50 | 20,8 | 20,4 | -- | 25,4 |
| G127-1_C | Nieuwbouw - Blok G | 7,50 | 14,7 | 14,3 | -- | 19,3 |
| G127-2_A | Nieuwbouw - Blok G | 1,50 | 26,5 | 26,1 | -- | 31,1 |
| G127-2_B | Nieuwbouw - Blok G | 4,50 | 26,5 | 26,0 | -- | 31,0 |
| G127-2_C | Nieuwbouw - Blok G | 7,50 | 27,5 | 27,0 | -- | 32,0 |
| G127-3_A | Nieuwbouw - Blok G | 1,50 | 20,5 | 20,0 | -- | 25,0 |
| G127-3_B | Nieuwbouw - Blok G | 4,50 | 20,4 | 19,9 | -- | 24,9 |
| G127-3_C | Nieuwbouw - Blok G | 7,50 | 13,0 | 12,6 | -- | 17,6 |
| G128-1_A | Nieuwbouw - Blok G | 1,50 | 25,2 | 24,7 | -- | 29,7 |
| G128-1_B | Nieuwbouw - Blok G | 4,50 | 23,4 | 22,9 | -- | 27,9 |
| G128-1_C | Nieuwbouw - Blok G | 7,50 | 19,7 | 19,3 | -- | 24,3 |
| G128-2_A | Nieuwbouw - Blok G | 1,50 | 27,4 | 27,0 | -- | 32,0 |
| G128-2_B | Nieuwbouw - Blok G | 4,50 | 27,4 | 26,9 | -- | 31,9 |
| G128-2_C | Nieuwbouw - Blok G | 7,50 | 28,4 | 27,9 | -- | 32,9 |
| G128-3_A | Nieuwbouw - Blok G | 1,50 | 25,0 | 24,5 | -- | 29,5 |
| G128-3_B | Nieuwbouw - Blok G | 4,50 | 22,5 | 22,1 | -- | 27,1 |
| G128-3_C | Nieuwbouw - Blok G | 7,50 | 21,0 | 20,7 | -- | 25,7 |
| G129-1_A | Nieuwbouw - Blok G | 1,50 | 24,5 | 24,0 | -- | 29,0 |
| G129-1_B | Nieuwbouw - Blok G | 4,50 | 24,2 | 23,8 | -- | 28,8 |
| G129-1_C | Nieuwbouw - Blok G | 7,50 | 17,4 | 16,9 | -- | 21,9 |
| G129-2_A | Nieuwbouw - Blok G | 1,50 | 28,6 | 28,1 | -- | 33,1 |
| G129-2_B | Nieuwbouw - Blok G | 4,50 | 28,3 | 27,8 | -- | 32,8 |
| G129-2_C | Nieuwbouw - Blok G | 7,50 | 29,3 | 28,9 | -- | 33,9 |
| G129-3_A | Nieuwbouw - Blok G | 1,50 | 16,9 | 16,4 | -- | 21,4 |
| G129-3_B | Nieuwbouw - Blok G | 4,50 | 17,5 | 17,1 | -- | 22,1 |
| G129-3_C | Nieuwbouw - Blok G | 7,50 | 18,9 | 18,5 | -- | 23,5 |
| G129-4_A | Nieuwbouw - Blok G | 1,50 | 25,5 | 25,0 | -- | 30,0 |
| G129-4_B | Nieuwbouw - Blok G | 4,50 | 26,0 | 25,6 | -- | 30,6 |
| G129-4_C | Nieuwbouw - Blok G | 7,50 | 25,8 | 25,4 | -- | 30,4 |
| G130-1_A | Nieuwbouw - Blok G | 1,50 | 22,9 | 22,5 | -- | 27,5 |
| G130-1_B | Nieuwbouw - Blok G | 4,50 | 22,9 | 22,5 | -- | 27,5 |
| G130-1_C | Nieuwbouw - Blok G | 7,50 | 28,6 | 28,2 | -- | 33,2 |
| G130-2_A | Nieuwbouw - Blok G | 1,50 | 19,4 | 19,0 | -- | 24,0 |
| G130-2_B | Nieuwbouw - Blok G | 4,50 | 17,3 | 16,9 | -- | 21,9 |
| G130-2_C | Nieuwbouw - Blok G | 7,50 | 13,7 | 13,3 | -- | 18,3 |

Alle getoonde dB-waarden zijn A-gewogen

Rapport: Resultatentabel
Model: WII - kazerne IBS LAr,LT ontwerpwijziging
LAeq totaalresultaten voor toetspunten
Groep: Atletiekvereniging Attila
Groepsreductie: Nee

| Naam Toetspunt | Omschrijving | Hoogte | Dag | Avond | Nacht | Etmaal |
|---|---|---|---|---|---|---|
| G130-3_A | Nieuwbouw - Blok G | 1,50 | 22,2 | 21,7 | -- | 26,7 |
| G130-3_B | Nieuwbouw - Blok G | 4,50 | 21,2 | 20,8 | -- | 25,8 |
| G130-3_C | Nieuwbouw - Blok G | 7,50 | 18,8 | 18,4 | -- | 23,4 |
| G131-1_A | Nieuwbouw - Blok G | 1,50 | 19,4 | 18,9 | -- | 23,9 |
| G131-1_B | Nieuwbouw - Blok G | 4,50 | 20,5 | 20,1 | -- | 25,1 |
| G131-1_C | Nieuwbouw - Blok G | 7,50 | 29,7 | 29,2 | -- | 34,2 |
| G131-2_A | Nieuwbouw - Blok G | 1,50 | 19,1 | 18,7 | -- | 23,7 |
| G131-2_B | Nieuwbouw - Blok G | 4,50 | 17,6 | 17,1 | -- | 22,1 |
| G131-2_C | Nieuwbouw - Blok G | 7,50 | 13,8 | 13,4 | -- | 18,4 |
| G132-1_A | Nieuwbouw - Blok G | 1,50 | 19,5 | 19,0 | -- | 24,0 |
| G132-1_B | Nieuwbouw - Blok G | 4,50 | 20,4 | 20,0 | -- | 25,0 |
| G132-1_C | Nieuwbouw - Blok G | 7,50 | 27,9 | 27,4 | -- | 32,4 |
| G132-2_A | Nieuwbouw - Blok G | 1,50 | 19,7 | 19,2 | -- | 24,2 |
| G132-2_B | Nieuwbouw - Blok G | 4,50 | 17,6 | 17,2 | -- | 22,2 |
| G132-2_C | Nieuwbouw - Blok G | 7,50 | 13,6 | 13,2 | -- | 18,2 |
| G133-1_A | Nieuwbouw - Blok G | 1,50 | 23,8 | 23,4 | -- | 28,4 |
| G133-1_B | Nieuwbouw - Blok G | 4,50 | 26,4 | 26,0 | -- | 31,0 |
| G133-1_C | Nieuwbouw - Blok G | 7,50 | 27,4 | 27,0 | -- | 32,0 |
| G133-2_A | Nieuwbouw - Blok G | 1,50 | 19,9 | 19,4 | -- | 24,4 |
| G133-2_B | Nieuwbouw - Blok G | 4,50 | 17,9 | 17,5 | -- | 22,5 |
| G133-2_C | Nieuwbouw - Blok G | 7,50 | 13,7 | 13,3 | -- | 18,3 |
| G133-3_A | Nieuwbouw - Blok G | 1,50 | 21,5 | 21,1 | -- | 26,1 |
| G133-3_B | Nieuwbouw - Blok G | 4,50 | 28,3 | 27,8 | -- | 32,8 |
| G133-3_C | Nieuwbouw - Blok G | 7,50 | 29,4 | 28,9 | -- | 33,9 |
| H080-1_A | Nieuwbouw - blok H | 1,50 | 21,3 | 20,9 | -- | 25,9 |
| H080-1_B | Nieuwbouw - blok H | 4,50 | 22,4 | 21,9 | -- | 26,9 |
| H080-2_A | Nieuwbouw - blok H | 1,50 | 28,3 | 27,9 | -- | 32,9 |
| H080-2_B | Nieuwbouw - blok H | 4,50 | 28,3 | 27,8 | -- | 32,8 |
| H080-3_A | Nieuwbouw - blok H | 1,50 | 26,6 | 26,2 | -- | 31,2 |
| H080-3_B | Nieuwbouw - blok H | 4,50 | 27,1 | 26,6 | -- | 31,6 |
| H081-1_A | Nieuwbouw - Blok H | 1,50 | 19,4 | 19,0 | -- | 24,0 |
| H081-1_B | Nieuwbouw - Blok H | 4,50 | 20,7 | 20,3 | -- | 25,3 |
| H081-2_A | Nieuwbouw - Blok H | 1,50 | 30,4 | 30,0 | -- | 35,0 |
| H081-2_B | Nieuwbouw - Blok H | 4,50 | 30,3 | 29,9 | -- | 34,9 |
| H082-1_A | Nieuwbouw - Blok H | 1,50 | 18,8 | 18,4 | -- | 23,4 |
| H082-1_B | Nieuwbouw - Blok H | 4,50 | 20,0 | 19,6 | -- | 24,6 |
| H082-2_A | Nieuwbouw - Blok H | 1,50 | 29,1 | 28,7 | -- | 33,7 |
| H082-2_B | Nieuwbouw - Blok H | 4,50 | 28,9 | 28,5 | -- | 33,5 |
| H082-3_A | Nieuwbouw - Blok H | 1,50 | 24,8 | 24,3 | -- | 29,3 |
| H082-3_B | Nieuwbouw - Blok H | 4,50 | 24,9 | 24,5 | -- | 29,5 |
| H083-1_A | Nieuwbouw - Blok H | 1,50 | 21,9 | 21,4 | -- | 26,4 |
| H083-1_B | Nieuwbouw - Blok H | 4,50 | 21,5 | 21,1 | -- | 26,1 |
| H083-1_C | Nieuwbouw - Blok H | 7,50 | 16,0 | 15,6 | -- | 20,6 |
| H083-2_A | Nieuwbouw - Blok H | 1,50 | 29,3 | 28,8 | -- | 33,8 |
| H083-2_B | Nieuwbouw - Blok H | 4,50 | 29,3 | 28,9 | -- | 33,9 |
| H083-2_C | Nieuwbouw - Blok H | 7,50 | 30,3 | 29,8 | -- | 34,8 |
| H083-3_A | Nieuwbouw - Blok H | 1,50 | 22,4 | 21,9 | -- | 26,9 |
| H083-3_B | Nieuwbouw - Blok H | 4,50 | 22,3 | 21,8 | -- | 26,8 |
| H083-3_C | Nieuwbouw - Blok H | 7,50 | 22,8 | 22,4 | -- | 27,4 |
| H084-1_A | Nieuwbouw - Blok H | 1,50 | 21,1 | 20,7 | -- | 25,7 |
| H084-1_B | Nieuwbouw - Blok H | 4,50 | 20,6 | 20,2 | -- | 25,2 |
| H084-1_C | Nieuwbouw - Blok H | 7,50 | 16,9 | 16,5 | -- | 21,5 |
| H084-2_A | Nieuwbouw - Blok H | 1,50 | 29,4 | 28,9 | -- | 33,9 |
| H084-2_B | Nieuwbouw - Blok H | 4,50 | 29,6 | 29,2 | -- | 34,2 |
| H084-2_C | Nieuwbouw - Blok H | 7,50 | 30,6 | 30,1 | -- | 35,1 |
| H084-3_A | Nieuwbouw - Blok H | 1,50 | 20,5 | 20,1 | -- | 25,1 |
| H084-3_B | Nieuwbouw - Blok H | 4,50 | 21,2 | 20,7 | -- | 25,7 |
| H084-3_C | Nieuwbouw - Blok H | 7,50 | 21,0 | 20,6 | -- | 25,6 |
| H085-1_A | Nieuwbouw - Blok H | 1,50 | 22,1 | 21,6 | -- | 26,6 |

Alle getoonde dB-waarden zijn A-gewogen

Rapport: Resultatentabel
Model: WII - kazerne IBS LAr,LT ontwerpwijziging
LAeq totaalresultaten voor toetspunten
Groep: Atletiekvereniging Attila
Groepsreductie: Nee

| Naam Toetspunt | Omschrijving | Hoogte | Dag | Avond | Nacht | Etmaal |
|---|---|---|---|---|---|---|
| H085-1_B | Nieuwbouw - Blok H | 4,50 | 17,8 | 17,4 | -- | 22,4 |
| H085-1_C | Nieuwbouw - Blok H | 7,50 | 17,2 | 16,8 | -- | 21,8 |
| H085-2_A | Nieuwbouw - Blok H | 1,50 | 29,8 | 29,3 | -- | 34,3 |
| H085-2_B | Nieuwbouw - Blok H | 4,50 | 30,4 | 29,9 | -- | 34,9 |
| H085-2_C | Nieuwbouw - Blok H | 7,50 | 31,6 | 31,2 | -- | 36,2 |
| H085-3_A | Nieuwbouw - Blok H | 1,50 | 18,4 | 17,9 | -- | 22,9 |
| H085-3_B | Nieuwbouw - Blok H | 4,50 | 22,3 | 21,8 | -- | 26,8 |
| H085-3_C | Nieuwbouw - Blok H | 7,50 | 23,0 | 22,6 | -- | 27,6 |
| H086-1_A | Nieuwbouw - Blok H | 1,50 | 24,7 | 24,3 | -- | 29,3 |
| H086-1_B | Nieuwbouw - Blok H | 4,50 | 19,6 | 19,2 | -- | 24,2 |
| H086-1_C | Nieuwbouw - Blok H | 7,50 | 20,4 | 19,9 | -- | 24,9 |
| H086-2_A | Nieuwbouw - Blok H | 1,50 | 29,8 | 29,3 | -- | 34,3 |
| H086-2_B | Nieuwbouw - Blok H | 4,50 | 30,6 | 30,2 | -- | 35,2 |
| H086-2_C | Nieuwbouw - Blok H | 7,50 | 31,6 | 31,2 | -- | 36,2 |
| H086-3_A | Nieuwbouw - Blok H | 1,50 | 26,5 | 26,0 | -- | 31,0 |
| H086-3_B | Nieuwbouw - Blok H | 4,50 | 25,8 | 25,3 | -- | 30,3 |
| H086-3_C | Nieuwbouw - Blok H | 7,50 | 27,2 | 26,8 | -- | 31,8 |
| H087-1_A | Nieuwbouw - Blok H | 1,50 | 26,7 | 26,2 | -- | 31,2 |
| H087-1_B | Nieuwbouw - Blok H | 4,50 | 21,9 | 21,4 | -- | 26,4 |
| H087-1_C | Nieuwbouw - Blok H | 7,50 | 22,7 | 22,3 | -- | 27,3 |
| H087-2_A | Nieuwbouw - Blok H | 1,50 | 30,0 | 29,6 | -- | 34,6 |
| H087-2_B | Nieuwbouw - Blok H | 4,50 | 30,4 | 29,9 | -- | 34,9 |
| H087-2_C | Nieuwbouw - Blok H | 7,50 | 31,7 | 31,2 | -- | 36,2 |
| H087-3_A | Nieuwbouw - Blok H | 1,50 | 23,5 | 23,1 | -- | 28,1 |
| H087-3_B | Nieuwbouw - Blok H | 4,50 | 23,3 | 22,9 | -- | 27,9 |
| H087-3_C | Nieuwbouw - Blok H | 7,50 | 24,7 | 24,2 | -- | 29,2 |
| H088-1_A | Nieuwbouw - Blok H | 1,50 | 27,0 | 26,6 | -- | 31,6 |
| H088-1_B | Nieuwbouw - Blok H | 4,50 | 22,0 | 21,5 | -- | 26,5 |
| H088-1_C | Nieuwbouw - Blok H | 7,50 | 23,2 | 22,7 | -- | 27,7 |
| H088-2_A | Nieuwbouw - Blok H | 1,50 | 29,7 | 29,3 | -- | 34,3 |
| H088-2_B | Nieuwbouw - Blok H | 4,50 | 30,6 | 30,1 | -- | 35,1 |
| H088-2_C | Nieuwbouw - Blok H | 7,50 | 31,5 | 31,0 | -- | 36,0 |
| H088-3_A | Nieuwbouw - Blok H | 1,50 | 26,8 | 26,3 | -- | 31,3 |
| H088-3_B | Nieuwbouw - Blok H | 4,50 | 26,5 | 26,1 | -- | 31,1 |
| H088-3_C | Nieuwbouw - Blok H | 7,50 | 28,2 | 27,8 | -- | 32,8 |
| H089-1_A | Nieuwbouw - Blok H | 1,50 | 28,4 | 27,9 | -- | 32,9 |
| H089-1_B | Nieuwbouw - Blok H | 4,50 | 23,9 | 23,5 | -- | 28,5 |
| H089-1_C | Nieuwbouw - Blok H | 7,50 | 24,6 | 24,2 | -- | 29,2 |
| H089-2_A | Nieuwbouw - Blok H | 1,50 | 28,2 | 27,8 | -- | 32,8 |
| H089-2_B | Nieuwbouw - Blok H | 4,50 | 29,2 | 28,7 | -- | 33,7 |
| H089-2_C | Nieuwbouw - Blok H | 7,50 | 31,3 | 30,8 | -- | 35,8 |
| H089-3_A | Nieuwbouw - Blok H | 1,50 | 21,1 | 20,7 | -- | 25,7 |
| H089-3_B | Nieuwbouw - Blok H | 4,50 | 23,5 | 23,1 | -- | 28,1 |
| H089-3_C | Nieuwbouw - Blok H | 7,50 | 25,1 | 24,7 | -- | 29,7 |
| H089-4_A | Nieuwbouw - Blok H | 1,50 | 29,0 | 28,6 | -- | 33,6 |
| H089-4_B | Nieuwbouw - Blok H | 4,50 | 31,2 | 30,7 | -- | 35,7 |
| H089-4_C | Nieuwbouw - Blok H | 7,50 | 32,8 | 32,4 | -- | 37,4 |
| H090-1_A | Nieuwbouw - Blok H | 1,50 | 37,8 | 37,3 | -- | 42,3 |
| H090-1_B | Nieuwbouw - Blok H | 4,50 | 38,1 | 37,7 | -- | 42,7 |
| H090-1_C | Nieuwbouw - Blok H | 7,50 | 39,4 | 39,0 | -- | 44,0 |
| H090-2_A | Nieuwbouw - Blok H | 1,50 | 25,9 | 25,5 | -- | 30,5 |
| H090-2_B | Nieuwbouw - Blok H | 4,50 | 28,9 | 28,5 | -- | 33,5 |
| H090-3_A | Nieuwbouw - Blok H | 1,50 | 28,7 | 28,2 | -- | 33,2 |
| H090-3_B | Nieuwbouw - Blok H | 4,50 | 25,8 | 25,4 | -- | 30,4 |
| H090-4_A | Nieuwbouw - Blok H | 1,50 | 37,1 | 36,6 | -- | 41,6 |
| H090-4_B | Nieuwbouw - Blok H | 4,50 | 36,9 | 36,5 | -- | 41,5 |
| H090-4_C | Nieuwbouw - Blok H | 7,50 | 38,4 | 37,9 | -- | 42,9 |
| H090-5_A | Nieuwbouw - Blok H | 7,50 | 29,2 | 28,8 | -- | 33,8 |
| H090-6_A | Nieuwbouw - Blok H | 7,50 | 26,9 | 26,4 | -- | 31,4 |

Alle getoonde dB-waarden zijn A-gewogen

Rapport: Resultatentabel
Model: WII - kazerne IBS LAr,LT ontwerpwijziging
LAeq totaalresultaten voor toetspunten
Groep: Atletiekvereniging Attila
Groepsreductie: Nee

| Naam Toetspunt | Omschrijving | Hoogte | Dag | Avond | Nacht | Etmaal |
|---|---|---|---|---|---|---|
| H091-1_A | Nieuwbouw - Blok H | 1,50 | 38,1 | 37,7 | -- | 42,7 |
| H091-1_B | Nieuwbouw - Blok H | 4,50 | 41,0 | 40,5 | -- | 45,5 |
| H091-1_C | Nieuwbouw - Blok H | 7,50 | 42,3 | 41,9 | -- | 46,9 |
| H091-2_A | Nieuwbouw - Blok H | 1,50 | 22,5 | 22,1 | -- | 27,1 |
| H091-2_B | Nieuwbouw - Blok H | 4,50 | 23,2 | 22,8 | -- | 27,8 |
| H091-3_A | Nieuwbouw - Blok H | 1,50 | 30,4 | 29,9 | -- | 34,9 |
| H091-3_B | Nieuwbouw - Blok H | 4,50 | 31,5 | 31,0 | -- | 36,0 |
| H091-3_C | Nieuwbouw - Blok H | 7,50 | 32,8 | 32,3 | -- | 37,3 |
| H091-4_A | Nieuwbouw - Blok H | 1,50 | 38,3 | 37,9 | -- | 42,9 |
| H091-4_B | Nieuwbouw - Blok H | 4,50 | 40,4 | 40,0 | -- | 45,0 |
| H091-4_C | Nieuwbouw - Blok H | 7,50 | 41,6 | 41,2 | -- | 46,2 |
| H091-5_A | Nieuwbouw - Blok H | 7,50 | 24,5 | 24,1 | -- | 29,1 |
| H092-1_A | Nieuwbouw - Blok H | 1,50 | 38,4 | 37,9 | -- | 42,9 |
| H092-1_B | Nieuwbouw - Blok H | 4,50 | 39,2 | 38,8 | -- | 43,8 |
| H092-1_C | Nieuwbouw - Blok H | 7,50 | 42,8 | 42,4 | -- | 47,4 |
| H092-2_A | Nieuwbouw - Blok H | 1,50 | 23,3 | 22,9 | -- | 27,9 |
| H092-2_B | Nieuwbouw - Blok H | 4,50 | 24,1 | 23,7 | -- | 28,7 |
| H092-3_A | Nieuwbouw - Blok H | 1,50 | 30,7 | 30,2 | -- | 35,2 |
| H092-3_B | Nieuwbouw - Blok H | 4,50 | 32,5 | 32,0 | -- | 37,0 |
| H092-3_C | Nieuwbouw - Blok H | 7,50 | 33,2 | 32,7 | -- | 37,7 |
| H092-4_A | Nieuwbouw - Blok H | 1,50 | 38,4 | 37,9 | -- | 42,9 |
| H092-4_B | Nieuwbouw - Blok H | 4,50 | 37,8 | 37,3 | -- | 42,3 |
| H092-4_C | Nieuwbouw - Blok H | 7,50 | 41,1 | 40,7 | -- | 45,7 |
| H092-5_A | Nieuwbouw - Blok H | 7,50 | 25,0 | 24,6 | -- | 29,6 |
| H093-1_A | Nieuwbouw - Blok H | 1,50 | 38,7 | 38,3 | -- | 43,3 |
| H093-1_B | Nieuwbouw - Blok H | 4,50 | 39,6 | 39,2 | -- | 44,2 |
| H093-1_C | Nieuwbouw - Blok H | 7,50 | 41,0 | 40,5 | -- | 45,5 |
| H093-2_A | Nieuwbouw - Blok H | 1,50 | 24,1 | 23,7 | -- | 28,7 |
| H093-2_B | Nieuwbouw - Blok H | 4,50 | 25,4 | 24,9 | -- | 29,9 |
| H093-3_A | Nieuwbouw - Blok H | 1,50 | 34,7 | 34,3 | -- | 39,3 |
| H093-3_B | Nieuwbouw - Blok H | 4,50 | 34,2 | 33,7 | -- | 38,7 |
| H093-3_C | Nieuwbouw - Blok H | 7,50 | 35,5 | 35,0 | -- | 40,0 |
| H093-4_A | Nieuwbouw - Blok H | 1,50 | 38,8 | 38,3 | -- | 43,3 |
| H093-4_B | Nieuwbouw - Blok H | 4,50 | 39,0 | 38,6 | -- | 43,6 |
| H093-4_C | Nieuwbouw - Blok H | 7,50 | 40,4 | 39,9 | -- | 44,9 |
| H093-5_A | Nieuwbouw - Blok H | 7,50 | 27,3 | 26,9 | -- | 31,9 |
| H094-1_A | Nieuwbouw - Blok H | 1,50 | 39,0 | 38,6 | -- | 43,6 |
| H094-1_B | Nieuwbouw - Blok H | 4,50 | 40,0 | 39,6 | -- | 44,6 |
| H094-1_C | Nieuwbouw - Blok H | 7,50 | 43,7 | 43,2 | -- | 48,2 |
| H094-2_A | Nieuwbouw - Blok H | 1,50 | 29,6 | 29,1 | -- | 34,1 |
| H094-2_B | Nieuwbouw - Blok H | 4,50 | 29,7 | 29,3 | -- | 34,3 |
| H094-3_A | Nieuwbouw - Blok H | 1,50 | 35,0 | 34,6 | -- | 39,6 |
| H094-3_B | Nieuwbouw - Blok H | 4,50 | 36,2 | 35,7 | -- | 40,7 |
| H094-3_C | Nieuwbouw - Blok H | 7,50 | 37,3 | 36,9 | -- | 41,9 |
| H094-4_A | Nieuwbouw - Blok H | 1,50 | 38,5 | 38,0 | -- | 43,0 |
| H094-4_B | Nieuwbouw - Blok H | 4,50 | 38,3 | 37,9 | -- | 42,9 |
| H094-4_C | Nieuwbouw - Blok H | 7,50 | 41,4 | 40,9 | -- | 45,9 |
| H094-5_A | Nieuwbouw - Blok H | 7,50 | 30,0 | 29,6 | -- | 34,6 |
| H095-1_A | Nieuwbouw - Blok H | 1,50 | 40,2 | 39,8 | -- | 44,8 |
| H095-1_B | Nieuwbouw - Blok H | 4,50 | 41,4 | 40,9 | -- | 45,9 |
| H095-1_C | Nieuwbouw - Blok H | 7,50 | 41,6 | 41,1 | -- | 46,1 |
| H095-2_A | Nieuwbouw - Blok H | 1,50 | 29,6 | 29,1 | -- | 34,1 |
| H095-2_B | Nieuwbouw - Blok H | 4,50 | 30,2 | 29,7 | -- | 34,7 |
| H095-3_A | Nieuwbouw - Blok H | 1,50 | 37,5 | 37,0 | -- | 42,0 |
| H095-3_B | Nieuwbouw - Blok H | 4,50 | 37,6 | 37,2 | -- | 42,2 |
| H095-3_C | Nieuwbouw - Blok H | 7,50 | 38,9 | 38,4 | -- | 43,4 |
| H095-4_A | Nieuwbouw - Blok H | 1,50 | 36,8 | 36,4 | -- | 41,4 |
| H095-4_B | Nieuwbouw - Blok H | 4,50 | 37,8 | 37,3 | -- | 42,3 |
| H095-4_C | Nieuwbouw - Blok H | 7,50 | 39,2 | 38,8 | -- | 43,8 |

Alle getoonde dB-waarden zijn A-gewogen

Rapport: Resultatentabel
Model: WII - kazerne IBS LAr,LT ontwerpwijziging
LAeq totaalresultaten voor toetspunten
Groep: Atletiekvereniging Attila
Groepsreductie: Nee

| Naam Toetspunt | Omschrijving | Hoogte | Dag | Avond | Nacht | Etmaal |
|---|---|---|---|---|---|---|
| H095-5_A | Nieuwbouw - Blok H | 7,50 | 32,4 | 32,0 | -- | 37,0 |
| H096-1_A | Nieuwbouw - Blok H | 1,50 | 39,4 | 38,9 | -- | 43,9 |
| H096-1_B | Nieuwbouw - Blok H | 4,50 | 40,6 | 40,1 | -- | 45,1 |
| H096-1_C | Nieuwbouw - Blok H | 7,50 | 44,2 | 43,8 | -- | 48,8 |
| H096-2_A | Nieuwbouw - Blok H | 1,50 | 26,6 | 26,2 | -- | 31,2 |
| H096-2_B | Nieuwbouw - Blok H | 4,50 | 29,7 | 29,2 | -- | 34,2 |
| H096-3_A | Nieuwbouw - Blok H | 1,50 | 38,3 | 37,8 | -- | 42,8 |
| H096-3_B | Nieuwbouw - Blok H | 4,50 | 37,3 | 36,8 | -- | 41,8 |
| H096-3_C | Nieuwbouw - Blok H | 7,50 | 38,6 | 38,2 | -- | 43,2 |
| H096-4_A | Nieuwbouw - Blok H | 1,50 | 38,5 | 38,1 | -- | 43,1 |
| H096-4_B | Nieuwbouw - Blok H | 4,50 | 39,6 | 39,2 | -- | 44,2 |
| H096-4_C | Nieuwbouw - Blok H | 7,50 | 40,5 | 40,1 | -- | 45,1 |
| H096-5_A | Nieuwbouw - Blok H | 7,50 | 31,9 | 31,5 | -- | 36,5 |
| H097-1_A | Nieuwbouw - Blok H | 1,50 | 34,5 | 34,0 | -- | 39,0 |
| H097-1_B | Nieuwbouw - Blok H | 4,50 | 34,7 | 34,2 | -- | 39,2 |
| H097-1_C | Nieuwbouw - Blok H | 7,50 | 36,6 | 36,1 | -- | 41,1 |
| H097-2_A | Nieuwbouw - Blok H | 1,50 | 28,8 | 28,3 | -- | 33,3 |
| H097-2_B | Nieuwbouw - Blok H | 4,50 | 31,4 | 31,0 | -- | 36,0 |
| H097-2_C | Nieuwbouw - Blok H | 7,50 | 32,7 | 32,2 | -- | 37,2 |
| H097-3_A | Nieuwbouw - Blok H | 1,50 | 34,0 | 33,6 | -- | 38,6 |
| H097-3_B | Nieuwbouw - Blok H | 4,50 | 35,7 | 35,2 | -- | 40,2 |
| H097-3_C | Nieuwbouw - Blok H | 7,50 | 37,6 | 37,1 | -- | 42,1 |
| H098-1_A | Nieuwbouw - Blok H | 1,50 | 33,3 | 32,8 | -- | 37,8 |
| H098-1_B | Nieuwbouw - Blok H | 4,50 | 33,4 | 32,9 | -- | 37,9 |
| H098-1_C | Nieuwbouw - Blok H | 7,50 | 35,5 | 35,0 | -- | 40,0 |
| H098-2_A | Nieuwbouw - Blok H | 1,50 | 28,1 | 27,7 | -- | 32,7 |
| H098-2_B | Nieuwbouw - Blok H | 4,50 | 29,8 | 29,3 | -- | 34,3 |
| H098-2_C | Nieuwbouw - Blok H | 7,50 | 31,2 | 30,7 | -- | 35,7 |
| H099-1_A | Nieuwbouw - Blok H | 1,50 | 33,2 | 32,7 | -- | 37,7 |
| H099-1_B | Nieuwbouw - Blok H | 4,50 | 33,2 | 32,7 | -- | 37,7 |
| H099-1_C | Nieuwbouw - Blok H | 7,50 | 35,3 | 34,9 | -- | 39,9 |
| H099-2_A | Nieuwbouw - Blok H | 1,50 | 26,7 | 26,2 | -- | 31,2 |
| H099-2_B | Nieuwbouw - Blok H | 4,50 | 28,5 | 28,0 | -- | 33,0 |
| H099-2_C | Nieuwbouw - Blok H | 7,50 | 29,7 | 29,2 | -- | 34,2 |
| H100-1_A | Nieuwbouw - Blok H | 1,50 | 34,0 | 33,6 | -- | 38,6 |
| H100-1_B | Nieuwbouw - Blok H | 4,50 | 33,9 | 33,5 | -- | 38,5 |
| H100-1_C | Nieuwbouw - Blok H | 7,50 | 35,8 | 35,4 | -- | 40,4 |
| H100-2_A | Nieuwbouw - Blok H | 1,50 | 26,6 | 26,1 | -- | 31,1 |
| H100-2_B | Nieuwbouw - Blok H | 4,50 | 28,4 | 27,9 | -- | 32,9 |
| H100-2_C | Nieuwbouw - Blok H | 7,50 | 29,0 | 28,6 | -- | 33,6 |
| H101-1_A | Nieuwbouw - Blok H | 1,50 | 33,2 | 32,7 | -- | 37,7 |
| H101-1_B | Nieuwbouw - Blok H | 4,50 | 32,8 | 32,3 | -- | 37,3 |
| H101-1_C | Nieuwbouw - Blok H | 7,50 | 33,8 | 33,4 | -- | 38,4 |
| H101-2_A | Nieuwbouw - Blok H | 1,50 | 23,8 | 23,4 | -- | 28,4 |
| H101-2_B | Nieuwbouw - Blok H | 4,50 | 24,0 | 23,5 | -- | 28,5 |
| H101-2_C | Nieuwbouw - Blok H | 7,50 | 23,1 | 22,7 | -- | 27,7 |
| H102-1_A | Nieuwbouw - Blok H | 1,50 | 32,5 | 32,1 | -- | 37,1 |
| H102-1_B | Nieuwbouw - Blok H | 4,50 | 32,0 | 31,6 | -- | 36,6 |
| H102-1_C | Nieuwbouw - Blok H | 7,50 | 33,0 | 32,6 | -- | 37,6 |
| H102-2_A | Nieuwbouw - Blok H | 1,50 | 25,6 | 25,1 | -- | 30,1 |
| H102-2_B | Nieuwbouw - Blok H | 4,50 | 26,5 | 26,0 | -- | 31,0 |
| H102-2_C | Nieuwbouw - Blok H | 7,50 | 27,4 | 27,0 | -- | 32,0 |
| H103-1_A | Nieuwbouw - Blok H | 1,50 | 32,0 | 31,6 | -- | 36,6 |
| H103-1_B | Nieuwbouw - Blok H | 4,50 | 31,7 | 31,3 | -- | 36,3 |
| H103-1_C | Nieuwbouw - Blok H | 7,50 | 32,4 | 31,9 | -- | 36,9 |
| H103-2_A | Nieuwbouw - Blok H | 1,50 | 26,1 | 25,6 | -- | 30,6 |
| H103-2_B | Nieuwbouw - Blok H | 4,50 | 26,1 | 25,6 | -- | 30,6 |
| H103-2_C | Nieuwbouw - Blok H | 7,50 | 26,8 | 26,4 | -- | 31,4 |
| H104-1_A | Nieuwbouw - Blok H | 1,50 | 31,5 | 31,1 | -- | 36,1 |

Alle getoonde dB-waarden zijn A-gewogen

Rapport: Resultatentabel
Model: WII - kazerne IBS LAr,LT ontwerpwijziging
LAeq totaalresultaten voor toetspunten
Groep: Atletiekvereniging Attila
Groepsreductie: Nee

| Naam Toetspunt | Omschrijving | Hoogte | Dag | Avond | Nacht | Etmaal |
|---|---|---|---|---|---|---|
| H104-1_B | Nieuwbouw - Blok H | 4,50 | 31,2 | 30,8 | -- | 35,8 |
| H104-1_C | Nieuwbouw - Blok H | 7,50 | 31,8 | 31,3 | -- | 36,3 |
| H104-2_A | Nieuwbouw - Blok H | 1,50 | 26,6 | 26,1 | -- | 31,1 |
| H104-2_B | Nieuwbouw - Blok H | 4,50 | 26,2 | 25,8 | -- | 30,8 |
| H104-2_C | Nieuwbouw - Blok H | 7,50 | 26,6 | 26,1 | -- | 31,1 |
| H105-1_A | Nieuwbouw - Blok H | 1,50 | 31,2 | 30,7 | -- | 35,7 |
| H105-1_B | Nieuwbouw - Blok H | 4,50 | 30,8 | 30,4 | -- | 35,4 |
| H105-1_C | Nieuwbouw - Blok H | 7,50 | 31,3 | 30,8 | -- | 35,8 |
| H105-2_A | Nieuwbouw - Blok H | 1,50 | 26,4 | 25,9 | -- | 30,9 |
| H105-2_B | Nieuwbouw - Blok H | 4,50 | 26,1 | 25,7 | -- | 30,7 |
| H105-2_C | Nieuwbouw - Blok H | 7,50 | 26,1 | 25,6 | -- | 30,6 |
| H105-3_A | Nieuwbouw - Blok H | 1,50 | 22,3 | 21,9 | -- | 26,9 |
| H105-3_B | Nieuwbouw - Blok H | 4,50 | 22,0 | 21,7 | -- | 26,7 |
| H105-3_C | Nieuwbouw - Blok H | 7,50 | 18,5 | 18,4 | -- | 23,4 |
| H106-1_A | Nieuwbouw - Blok H | 1,50 | 21,8 | 21,4 | -- | 26,4 |
| H106-1_B | Nieuwbouw - Blok H | 4,50 | 21,6 | 21,3 | -- | 26,3 |
| H106-1_C | Nieuwbouw - Blok H | 7,50 | 21,2 | 21,1 | -- | 26,1 |
| H106-2_A | Nieuwbouw - Blok H | 1,50 | 28,4 | 27,9 | -- | 32,9 |
| H106-2_B | Nieuwbouw - Blok H | 4,50 | 26,7 | 26,2 | -- | 31,2 |
| H106-2_C | Nieuwbouw - Blok H | 7,50 | 25,9 | 25,5 | -- | 30,5 |
| H106-3_A | Nieuwbouw - Blok H | 1,50 | 26,9 | 26,4 | -- | 31,4 |
| H106-3_B | Nieuwbouw - Blok H | 4,50 | 26,9 | 26,4 | -- | 31,4 |
| H106-3_C | Nieuwbouw - Blok H | 7,50 | 26,9 | 26,4 | -- | 31,4 |
| H107-1_A | Nieuwbouw - Blok H | 1,50 | 22,7 | 22,3 | -- | 27,3 |
| H107-1_B | Nieuwbouw - Blok H | 4,50 | 22,5 | 22,2 | -- | 27,2 |
| H107-1_C | Nieuwbouw - Blok H | 7,50 | 23,0 | 22,8 | -- | 27,8 |
| H107-2_A | Nieuwbouw - Blok H | 1,50 | 28,1 | 27,7 | -- | 32,7 |
| H107-2_B | Nieuwbouw - Blok H | 4,50 | 25,9 | 25,4 | -- | 30,4 |
| H107-2_C | Nieuwbouw - Blok H | 7,50 | 25,9 | 25,4 | -- | 30,4 |
| H108-1_A | Nieuwbouw - Blok H | 1,50 | 24,1 | 23,7 | -- | 28,7 |
| H108-1_B | Nieuwbouw - Blok H | 4,50 | 24,0 | 23,6 | -- | 28,6 |
| H108-1_C | Nieuwbouw - Blok H | 7,50 | 26,0 | 25,6 | -- | 30,6 |
| H108-2_A | Nieuwbouw - Blok H | 1,50 | 27,7 | 27,2 | -- | 32,2 |
| H108-2_B | Nieuwbouw - Blok H | 4,50 | 25,5 | 25,1 | -- | 30,1 |
| H108-2_C | Nieuwbouw - Blok H | 7,50 | 25,5 | 25,1 | -- | 30,1 |
| H109-1_A | Nieuwbouw - Blok H | 1,50 | 25,8 | 25,4 | -- | 30,4 |
| H109-1_B | Nieuwbouw - Blok H | 4,50 | 25,7 | 25,3 | -- | 30,3 |
| H109-2_A | Nieuwbouw - Blok H | 1,50 | 23,9 | 23,4 | -- | 28,4 |
| H109-3_A | Nieuwbouw - Blok H | 1,50 | 21,3 | 20,9 | -- | 25,9 |
| H109-3_B | Nieuwbouw - Blok H | 4,50 | 20,8 | 20,4 | -- | 25,4 |
| H109-4_A | Nieuwbouw - Blok H | 1,50 | 29,5 | 29,1 | -- | 34,1 |
| H109-5_A | Nieuwbouw - Blok H | 1,50 | 22,5 | 22,1 | -- | 27,1 |
| H109-6_A | Nieuwbouw - Blok H | 4,50 | 16,8 | 16,4 | -- | 21,4 |
| H109-7_A | Nieuwbouw - Blok H | 7,50 | 20,7 | 20,2 | -- | 25,2 |
| I166-1_A | Nieuwbouw - Blok I | 1,50 | 29,4 | 28,9 | -- | 33,9 |
| I166-1_B | Nieuwbouw - Blok I | 4,50 | 29,0 | 28,5 | -- | 33,5 |
| I166-1_C | Nieuwbouw - Blok I | 7,50 | 29,8 | 29,4 | -- | 34,4 |
| I166-2_A | Nieuwbouw - Blok I | 1,50 | 26,5 | 26,1 | -- | 31,1 |
| I166-2_B | Nieuwbouw - Blok I | 4,50 | 16,7 | 16,3 | -- | 21,3 |
| I166-2_C | Nieuwbouw - Blok I | 7,50 | 15,1 | 14,7 | -- | 19,7 |
| I166-3_A | Nieuwbouw - Blok I | 1,50 | 25,4 | 24,9 | -- | 29,9 |
| I166-3_B | Nieuwbouw - Blok I | 4,50 | 24,9 | 24,5 | -- | 29,5 |
| I166-3_C | Nieuwbouw - Blok I | 7,50 | 25,4 | 24,9 | -- | 29,9 |
| I167-1_A | Nieuwbouw - Blok I | 1,50 | 29,6 | 29,1 | -- | 34,1 |
| I167-1_B | Nieuwbouw - Blok I | 4,50 | 29,2 | 28,8 | -- | 33,8 |
| I167-1_C | Nieuwbouw - Blok I | 7,50 | 30,0 | 29,6 | -- | 34,6 |
| I167-2_A | Nieuwbouw - Blok I | 1,50 | 26,7 | 26,3 | -- | 31,3 |
| I167-2_B | Nieuwbouw - Blok I | 4,50 | 17,3 | 16,9 | -- | 21,9 |
| I167-2_C | Nieuwbouw - Blok I | 7,50 | 14,8 | 14,3 | -- | 19,3 |

Alle getoonde dB-waarden zijn A-gewogen

Rapport: Resultatentabel
Model: WII - kazerne IBS LAr,LT ontwerpwijziging
LAeq totaalresultaten voor toetspunten
Groep: Atletiekvereniging Attila
Groepsreductie: Nee

| Naam Toetspunt | Omschrijving | Hoogte | Dag | Avond | Nacht | Etmaal |
|---|---|---|---|---|---|---|
| I168-1_A | Nieuwbouw - Blok I | 1,50 | 29,5 | 29,0 | -- | 34,0 |
| I168-1_B | Nieuwbouw - Blok I | 4,50 | 29,1 | 28,7 | -- | 33,7 |
| I168-1_C | Nieuwbouw - Blok I | 7,50 | 29,8 | 29,4 | -- | 34,4 |
| I168-2_A | Nieuwbouw - Blok I | 1,50 | 27,1 | 26,7 | -- | 31,7 |
| I168-2_B | Nieuwbouw - Blok I | 4,50 | 19,5 | 19,1 | -- | 24,1 |
| I168-2_C | Nieuwbouw - Blok I | 7,50 | 14,1 | 13,7 | -- | 18,7 |
| I169-1_A | Nieuwbouw - Blok I | 1,50 | 29,7 | 29,2 | -- | 34,2 |
| I169-1_B | Nieuwbouw - Blok I | 4,50 | 29,4 | 28,9 | -- | 33,9 |
| I169-1_C | Nieuwbouw - Blok I | 7,50 | 30,3 | 29,8 | -- | 34,8 |
| I169-2_A | Nieuwbouw - Blok I | 1,50 | 27,4 | 27,0 | -- | 32,0 |
| I169-2_B | Nieuwbouw - Blok I | 4,50 | 22,0 | 21,5 | -- | 26,5 |
| I169-2_C | Nieuwbouw - Blok I | 7,50 | 14,5 | 14,0 | -- | 19,0 |
| I170-1_A | Nieuwbouw - Blok I | 1,50 | 30,1 | 29,7 | -- | 34,7 |
| I170-1_B | Nieuwbouw - Blok I | 4,50 | 29,8 | 29,4 | -- | 34,4 |
| I170-1_C | Nieuwbouw - Blok I | 7,50 | 30,6 | 30,1 | -- | 35,1 |
| I170-2_A | Nieuwbouw - Blok I | 1,50 | 27,6 | 27,2 | -- | 32,2 |
| I170-2_B | Nieuwbouw - Blok I | 4,50 | 23,4 | 23,0 | -- | 28,0 |
| I170-2_C | Nieuwbouw - Blok I | 7,50 | 14,8 | 14,4 | -- | 19,4 |
| I171-1_A | Nieuwbouw - Blok I | 1,50 | 30,8 | 30,3 | -- | 35,3 |
| I171-1_B | Nieuwbouw - Blok I | 4,50 | 30,5 | 30,0 | -- | 35,0 |
| I171-1_C | Nieuwbouw - Blok I | 7,50 | 31,2 | 30,8 | -- | 35,8 |
| I171-2_A | Nieuwbouw - Blok I | 1,50 | 27,8 | 27,3 | -- | 32,3 |
| I171-2_B | Nieuwbouw - Blok I | 4,50 | 24,5 | 24,1 | -- | 29,1 |
| I171-2_C | Nieuwbouw - Blok I | 7,50 | 15,4 | 15,0 | -- | 20,0 |
| I172-1_A | Nieuwbouw - Blok I | 1,50 | 31,3 | 30,8 | -- | 35,8 |
| I172-1_B | Nieuwbouw - Blok I | 4,50 | 31,0 | 30,5 | -- | 35,5 |
| I172-1_C | Nieuwbouw - Blok I | 7,50 | 31,7 | 31,2 | -- | 36,2 |
| I172-2_A | Nieuwbouw - Blok I | 1,50 | 28,0 | 27,6 | -- | 32,6 |
| I172-2_B | Nieuwbouw - Blok I | 4,50 | 25,2 | 24,7 | -- | 29,7 |
| I172-2_C | Nieuwbouw - Blok I | 7,50 | 16,3 | 15,9 | -- | 20,9 |
| I173-1_A | Nieuwbouw - Blok I | 1,50 | 31,9 | 31,4 | -- | 36,4 |
| I173-1_B | Nieuwbouw - Blok I | 4,50 | 31,6 | 31,1 | -- | 36,1 |
| I173-1_C | Nieuwbouw - Blok I | 7,50 | 32,2 | 31,8 | -- | 36,8 |
| I173-2_A | Nieuwbouw - Blok I | 1,50 | 28,3 | 27,9 | -- | 32,9 |
| I173-2_B | Nieuwbouw - Blok I | 4,50 | 26,2 | 25,8 | -- | 30,8 |
| I173-2_C | Nieuwbouw - Blok I | 7,50 | 18,8 | 18,3 | -- | 23,3 |
| I173-3_A | Nieuwbouw - Blok I | 1,50 | 33,7 | 33,2 | -- | 38,2 |
| I173-3_B | Nieuwbouw - Blok I | 4,50 | 32,5 | 32,1 | -- | 37,1 |
| I173-3_C | Nieuwbouw - Blok I | 7,50 | 32,8 | 32,3 | -- | 37,3 |
| J001_A | Zorgwoning Kazerne - Blok J | 1,50 | 7,2 | 6,8 | -- | 11,8 |
| J001_B | Zorgwoning Kazerne - Blok J | 5,50 | 7,0 | 6,6 | -- | 11,6 |
| J002_A | Zorgwoning Kazerne - Blok J | 1,50 | 7,2 | 6,8 | -- | 11,8 |
| J002_B | Zorgwoning Kazerne - Blok J | 5,50 | 7,0 | 6,6 | -- | 11,6 |
| J003_A | Zorgwoning Kazerne - Blok J | 1,50 | 7,4 | 7,0 | -- | 12,0 |
| J003_B | Zorgwoning Kazerne - Blok J | 5,50 | 7,2 | 6,8 | -- | 11,8 |
| J004_A | Zorgwoning Kazerne - Blok J | 1,50 | 7,6 | 7,1 | -- | 12,1 |
| J004_B | Zorgwoning Kazerne - Blok J | 5,50 | 7,3 | 6,8 | -- | 11,8 |
| J005_A | Zorgwoning Kazerne - Blok J | 1,50 | 7,7 | 7,3 | -- | 12,3 |
| J005_B | Zorgwoning Kazerne - Blok J | 5,50 | 7,4 | 7,0 | -- | 12,0 |
| J006_A | Zorgwoning Kazerne - Blok J | 1,50 | 7,9 | 7,4 | -- | 12,4 |
| J006_B | Zorgwoning Kazerne - Blok J | 5,50 | 7,4 | 7,0 | -- | 12,0 |
| J007_A | Zorgwoning Kazerne - Blok J | 1,50 | 7,9 | 7,5 | -- | 12,5 |
| J007_B | Zorgwoning Kazerne - Blok J | 5,50 | 7,6 | 7,1 | -- | 12,1 |
| J008_A | Zorgwoning Kazerne - Blok J | 1,50 | 15,9 | 15,4 | -- | 20,4 |
| J008_B | Zorgwoning Kazerne - Blok J | 5,50 | 16,2 | 15,8 | -- | 20,8 |
| J009_A | Zorgwoning Kazerne - Blok J | 1,50 | 14,1 | 13,7 | -- | 18,7 |
| J009_B | Zorgwoning Kazerne - Blok J | 5,50 | 14,7 | 14,3 | -- | 19,3 |
| J010_A | Zorgwoning Kazerne - Blok J | 1,50 | 11,5 | 11,2 | -- | 16,2 |
| J010_B | Zorgwoning Kazerne - Blok J | 5,50 | 11,4 | 11,1 | -- | 16,1 |

Alle getoonde dB-waarden zijn A-gewogen

Rapport: Resultatentabel
Model: WII - kazerne IBS LAr,LT ontwerpwijziging
LAeq totaalresultaten voor toetspunten
Groep: Atletiekvereniging Attila
Groepsreductie: Nee

| Naam Toetspunt | Omschrijving | Hoogte | Dag | Avond | Nacht | Etmaal |
|---|---|---|---|---|---|---|
| J011_A | Zorgwoning Kazerne - Blok J | 1,50 | 9,4 | 9,0 | -- | 14,0 |
| J011_B | Zorgwoning Kazerne - Blok J | 5,50 | 9,0 | 8,6 | -- | 13,6 |
| J012_A | Zorgwoning Kazerne - Blok J | 1,50 | 21,3 | 20,9 | -- | 25,9 |
| J012_B | Zorgwoning Kazerne - Blok J | 5,50 | 21,5 | 21,0 | -- | 26,0 |
| J013_A | Zorgwoning Kazerne - Blok J | 1,50 | 17,2 | 16,8 | -- | 21,8 |
| J013_B | Zorgwoning Kazerne - Blok J | 5,50 | 18,0 | 17,5 | -- | 22,5 |
| J014_A | Zorgwoning Kazerne - Blok J | 1,50 | 14,5 | 14,2 | -- | 19,2 |
| J014_B | Zorgwoning Kazerne - Blok J | 5,50 | 16,8 | 16,6 | -- | 21,6 |
| J015_A | Zorgwoning Kazerne - Blok J | 1,50 | 11,5 | 11,1 | -- | 16,1 |
| J015_B | Zorgwoning Kazerne - Blok J | 5,50 | 11,3 | 11,2 | -- | 16,2 |
| J016_A | Zorgwoning Kazerne - Blok J | 1,50 | 15,7 | 15,4 | -- | 20,4 |
| J016_B | Zorgwoning Kazerne - Blok J | 5,50 | 17,0 | 17,0 | -- | 22,0 |
| J017_A | Zorgwoning Kazerne - Blok J | 1,50 | 17,6 | 17,2 | -- | 22,2 |
| J017_B | Zorgwoning Kazerne - Blok J | 5,50 | 18,6 | 18,3 | -- | 23,3 |
| J018_A | Zorgwoning Kazerne - Blok J | 1,50 | 16,4 | 16,1 | -- | 21,1 |
| J018_B | Zorgwoning Kazerne - Blok J | 5,50 | 17,8 | 17,6 | -- | 22,6 |
| J019_A | Zorgwoning Kazerne - Blok J | 1,50 | 15,1 | 14,7 | -- | 19,7 |
| J019_B | Zorgwoning Kazerne - Blok J | 5,50 | 15,1 | 14,6 | -- | 19,6 |
| J020_A | Zorgwoning Kazerne - Blok J | 1,50 | 14,1 | 13,6 | -- | 18,6 |
| J020_B | Zorgwoning Kazerne - Blok J | 5,50 | 14,2 | 13,8 | -- | 18,8 |
| J021_A | Zorgwoning Kazerne - Blok J | 1,50 | 14,1 | 13,7 | -- | 18,7 |
| J021_B | Zorgwoning Kazerne - Blok J | 5,50 | 14,0 | 13,6 | -- | 18,6 |
| J022_A | Zorgwoning Kazerne - Blok J | 1,50 | 14,9 | 14,6 | -- | 19,6 |
| J022_B | Zorgwoning Kazerne - Blok J | 5,50 | 15,2 | 14,9 | -- | 19,9 |
| J023_A | Zorgwoning Kazerne - Blok J | 1,50 | 16,7 | 16,4 | -- | 21,4 |
| J023_B | Zorgwoning Kazerne - Blok J | 5,50 | 18,5 | 18,1 | -- | 23,1 |
| J024_A | Zorgwoning Kazerne - Blok J | 1,50 | 19,2 | 18,8 | -- | 23,8 |
| J024_B | Zorgwoning Kazerne - Blok J | 5,50 | 20,9 | 20,5 | -- | 25,5 |
| J025_A | Zorgwoning Kazerne - Blok J | 1,50 | 14,4 | 14,1 | -- | 19,1 |
| J025_B | Zorgwoning Kazerne - Blok J | 5,50 | 15,5 | 15,2 | -- | 20,2 |
| J026_A | Zorgwoning Kazerne - Blok J | 1,50 | 16,3 | 15,9 | -- | 20,9 |
| J026_B | Zorgwoning Kazerne - Blok J | 5,50 | 17,8 | 17,5 | -- | 22,5 |
| J027_A | Zorgwoning Kazerne - Blok J | 1,50 | 18,0 | 17,6 | -- | 22,6 |
| J027_B | Zorgwoning Kazerne - Blok J | 5,50 | 19,5 | 19,1 | -- | 24,1 |
| K001_A | Bestaande bouw herontwikkeling - Blok K | 1,50 | 15,0 | 14,7 | -- | 19,7 |
| K001_B | Bestaande bouw herontwikkeling - Blok K | 4,50 | 15,3 | 15,1 | -- | 20,1 |
| K001_C | Bestaande bouw herontwikkeling - Blok K | 8,40 | 11,6 | 12,2 | -- | 17,2 |
| K002_A | Bestaande bouw herontwikkeling - Blok K | 1,50 | 16,0 | 15,5 | -- | 20,5 |
| K002_B | Bestaande bouw herontwikkeling - Blok K | 4,50 | 16,5 | 16,1 | -- | 21,1 |
| K002_C | Bestaande bouw herontwikkeling - Blok K | 8,40 | 9,2 | 8,8 | -- | 13,8 |
| K003_A | Bestaande bouw herontwikkeling - Blok K | 1,50 | 16,6 | 16,2 | -- | 21,2 |
| K003_B | Bestaande bouw herontwikkeling - Blok K | 4,50 | 16,5 | 16,1 | -- | 21,1 |
| K003_C | Bestaande bouw herontwikkeling - Blok K | 8,40 | 10,2 | 10,0 | -- | 15,0 |
| K004_A | Bestaande bouw herontwikkeling - Blok K | 1,50 | 16,5 | 16,0 | -- | 21,0 |
| K004_B | Bestaande bouw herontwikkeling - Blok K | 4,50 | 16,4 | 15,9 | -- | 20,9 |
| K004_C | Bestaande bouw herontwikkeling - Blok K | 8,40 | 9,5 | 9,2 | -- | 14,2 |
| K005_A | Bestaande bouw herontwikkeling - Blok K | 1,50 | 18,2 | 17,9 | -- | 22,9 |
| K005_B | Bestaande bouw herontwikkeling - Blok K | 4,50 | 18,8 | 18,5 | -- | 23,5 |
| K005_C | Bestaande bouw herontwikkeling - Blok K | 8,40 | 23,1 | 22,7 | -- | 27,7 |
| K006_A | Bestaande bouw herontwikkeling - Blok K | 1,50 | 17,1 | 16,9 | -- | 21,9 |
| K006_B | Bestaande bouw herontwikkeling - Blok K | 4,50 | 18,6 | 18,3 | -- | 23,3 |
| K006_C | Bestaande bouw herontwikkeling - Blok K | 8,40 | 22,8 | 22,4 | -- | 27,4 |
| K007_A | Bestaande bouw herontwikkeling - Blok K | 1,50 | 18,4 | 18,1 | -- | 23,1 |
| K007_B | Bestaande bouw herontwikkeling - Blok K | 4,50 | 19,0 | 18,7 | -- | 23,7 |
| K007_C | Bestaande bouw herontwikkeling - Blok K | 8,40 | 22,7 | 22,4 | -- | 27,4 |
| K014_A | Bestaande bouw herontwikkeling - Blok K | 1,50 | 21,4 | 21,0 | -- | 26,0 |
| K014_B | Bestaande bouw herontwikkeling - Blok K | 4,50 | 23,0 | 22,6 | -- | 27,6 |
| K014_C | Bestaande bouw herontwikkeling - Blok K | 8,40 | 22,6 | 22,4 | -- | 27,4 |
| K015_A | Bestaande bouw herontwikkeling - Blok K | 1,50 | 21,1 | 20,7 | -- | 25,7 |

Alle getoonde dB-waarden zijn A-gewogen

Rapport: Resultatentabel
Model: WII - kazerne IBS LAr,LT ontwerpwijziging
LAeq totaalresultaten voor toetspunten
Groep: Atletiekvereniging Attila
Groepsreductie: Nee

| Naam Toetspunt | Omschrijving | Hoogte | Dag | Avond | Nacht | Etmaal |
|---|---|---|---|---|---|---|
| K015_B | Bestaande bouw herontwikkeling - Blok K | 4,50 | 22,8 | 22,4 | -- | 27,4 |
| K015_C | Bestaande bouw herontwikkeling - Blok K | 8,40 | 23,0 | 22,7 | -- | 27,7 |
| K016_A | Bestaande bouw herontwikkeling - Blok K | 1,50 | 21,1 | 20,7 | -- | 25,7 |
| K016_B | Bestaande bouw herontwikkeling - Blok K | 4,50 | 22,8 | 22,3 | -- | 27,3 |
| K016_C | Bestaande bouw herontwikkeling - Blok K | 8,40 | 23,2 | 22,9 | -- | 27,9 |
| K017_A | Bestaande bouw herontwikkeling - Blok K | 1,50 | 15,3 | 14,9 | -- | 19,9 |
| K017_B | Bestaande bouw herontwikkeling - Blok K | 4,50 | 16,0 | 15,7 | -- | 20,7 |
| K017_C | Bestaande bouw herontwikkeling - Blok K | 8,40 | 16,7 | 16,5 | -- | 21,5 |
| K018_A | Bestaande bouw herontwikkeling - Blok K | 1,50 | 13,9 | 13,7 | -- | 18,7 |
| K018_B | Bestaande bouw herontwikkeling - Blok K | 4,50 | 14,2 | 14,0 | -- | 19,0 |
| K018_C | Bestaande bouw herontwikkeling - Blok K | 8,40 | 16,5 | 16,4 | -- | 21,4 |
| K019_A | Bestaande bouw herontwikkeling - Blok K | 1,50 | 15,0 | 14,6 | -- | 19,6 |
| K019_B | Bestaande bouw herontwikkeling - Blok K | 4,50 | 16,0 | 15,6 | -- | 20,6 |
| K019_C | Bestaande bouw herontwikkeling - Blok K | 8,40 | 9,1 | 8,8 | -- | 13,8 |
| K020_A | Bestaande bouw herontwikkeling - Blok K | 1,50 | 15,1 | 14,7 | -- | 19,7 |
| K020_B | Bestaande bouw herontwikkeling - Blok K | 4,50 | 16,1 | 15,7 | -- | 20,7 |
| K020_C | Bestaande bouw herontwikkeling - Blok K | 8,40 | 14,7 | 14,3 | -- | 19,3 |
| K021_A | Bestaande bouw herontwikkeling - Blok K | 1,50 | 16,1 | 15,7 | -- | 20,7 |
| K021_B | Bestaande bouw herontwikkeling - Blok K | 4,50 | 16,5 | 16,1 | -- | 21,1 |
| K021_C | Bestaande bouw herontwikkeling - Blok K | 8,40 | 17,7 | 17,3 | -- | 22,3 |
| K022_A | Bestaande bouw herontwikkeling - Blok K | 1,50 | 19,5 | 19,1 | -- | 24,1 |
| K022_B | Bestaande bouw herontwikkeling - Blok K | 4,50 | 19,7 | 19,2 | -- | 24,2 |
| K022_C | Bestaande bouw herontwikkeling - Blok K | 8,40 | 20,5 | 20,1 | -- | 25,1 |
| K023_A | Bestaande bouw herontwikkeling - Blok K | 1,50 | 21,5 | 21,0 | -- | 26,0 |
| K023_B | Bestaande bouw herontwikkeling - Blok K | 4,50 | 24,3 | 23,9 | -- | 28,9 |
| K023_C | Bestaande bouw herontwikkeling - Blok K | 8,40 | 25,0 | 24,6 | -- | 29,6 |
| K024_A | Bestaande bouw herontwikkeling - Blok K | 1,50 | 21,4 | 21,0 | -- | 26,0 |
| K024_B | Bestaande bouw herontwikkeling - Blok K | 4,50 | 24,3 | 23,9 | -- | 28,9 |
| K024_C | Bestaande bouw herontwikkeling - Blok K | 8,40 | 24,6 | 24,2 | -- | 29,2 |
| K025_A | Bestaande bouw herontwikkeling - Blok K | 1,50 | 20,4 | 20,0 | -- | 25,0 |
| K025_B | Bestaande bouw herontwikkeling - Blok K | 4,50 | 23,0 | 22,6 | -- | 27,6 |
| K025_C | Bestaande bouw herontwikkeling - Blok K | 8,40 | 23,3 | 22,9 | -- | 27,9 |
| K032_A | Bestaande bouw herontwikkeling - Blok K | 1,50 | 19,0 | 18,6 | -- | 23,6 |
| K032_B | Bestaande bouw herontwikkeling - Blok K | 4,50 | 24,1 | 23,6 | -- | 28,6 |
| K032_C | Bestaande bouw herontwikkeling - Blok K | 8,40 | 24,3 | 24,0 | -- | 29,0 |
| K033_A | Bestaande bouw herontwikkeling - Blok K | 1,50 | 20,0 | 19,6 | -- | 24,6 |
| K033_B | Bestaande bouw herontwikkeling - Blok K | 4,50 | 24,3 | 23,9 | -- | 28,9 |
| K033_C | Bestaande bouw herontwikkeling - Blok K | 8,40 | 24,6 | 24,3 | -- | 29,3 |
| K034_A | Bestaande bouw herontwikkeling - Blok K | 1,50 | 20,2 | 19,8 | -- | 24,8 |
| K034_B | Bestaande bouw herontwikkeling - Blok K | 4,50 | 23,9 | 23,4 | -- | 28,4 |
| K034_C | Bestaande bouw herontwikkeling - Blok K | 8,40 | 25,3 | 24,9 | -- | 29,9 |
| K035_A | Bestaande bouw herontwikkeling - Blok K | 1,50 | 16,9 | 16,5 | -- | 21,5 |
| K035_B | Bestaande bouw herontwikkeling - Blok K | 4,50 | 17,3 | 16,8 | -- | 21,8 |
| K035_C | Bestaande bouw herontwikkeling - Blok K | 8,40 | 9,6 | 9,2 | -- | 14,2 |
| K036_A | Bestaande bouw herontwikkeling - Blok K | 1,50 | 15,9 | 15,5 | -- | 20,5 |
| K036_B | Bestaande bouw herontwikkeling - Blok K | 4,50 | 16,7 | 16,3 | -- | 21,3 |
| K036_C | Bestaande bouw herontwikkeling - Blok K | 8,40 | 10,2 | 10,9 | -- | 15,9 |
| L001_A | Bestaande bouw herontw. BSO/school - Blok L | 1,50 | 15,1 | 14,9 | -- | 19,9 |
| L001_B | Bestaande bouw herontw. BSO/school - Blok L | 4,50 | 15,2 | 15,1 | -- | 20,1 |
| L001_C | Bestaande bouw herontw. BSO/school - Blok L | 7,50 | 17,0 | 17,2 | -- | 22,2 |
| L002_A | Bestaande bouw herontw. BSO/school - Blok L | 1,50 | 15,2 | 14,8 | -- | 19,8 |
| L002_B | Bestaande bouw herontw. BSO/school - Blok L | 4,50 | 15,2 | 14,8 | -- | 19,8 |
| L002_C | Bestaande bouw herontw. BSO/school - Blok L | 7,50 | 18,0 | 17,6 | -- | 22,6 |
| L003_A | Bestaande bouw herontw. BSO/school - Blok L | 1,50 | 14,6 | 14,1 | -- | 19,1 |
| L003_B | Bestaande bouw herontw. BSO/school - Blok L | 4,50 | 14,0 | 13,6 | -- | 18,6 |
| L003_C | Bestaande bouw herontw. BSO/school - Blok L | 7,50 | 15,8 | 15,5 | -- | 20,5 |
| L004_A | Bestaande bouw herontw. BSO/school - Blok L | 1,50 | 14,8 | 14,4 | -- | 19,4 |
| L004_B | Bestaande bouw herontw. BSO/school - Blok L | 4,50 | 12,1 | 11,9 | -- | 16,9 |
| L004_C | Bestaande bouw herontw. BSO/school - Blok L | 7,50 | 12,4 | 12,7 | -- | 17,7 |

Alle getoonde dB-waarden zijn A-gewogen

Rapport: Resultatentabel
Model: WII - kazerne IBS LAr,LT ontwerpwijziging
LAeq totaalresultaten voor toetspunten
Groep: Atletiekvereniging Attila
Groepsreductie: Nee

| Naam Toetspunt | Omschrijving | Hoogte | Dag | Avond | Nacht | Etmaal |
|---|---|---|---|---|---|---|
| L005_A | Bestaande bouw herontw. BSO/school - Blok L | 1,50 | 23,3 | 22,9 | -- | 27,9 |
| L005_B | Bestaande bouw herontw. BSO/school - Blok L | 4,50 | 23,2 | 22,8 | -- | 27,8 |
| L005_C | Bestaande bouw herontw. BSO/school - Blok L | 7,50 | 23,9 | 23,5 | -- | 28,5 |
| L006_A | Bestaande bouw herontw. BSO/school - Blok L | 1,50 | 26,0 | 25,5 | -- | 30,5 |
| L006_B | Bestaande bouw herontw. BSO/school - Blok L | 4,50 | 25,6 | 25,1 | -- | 30,1 |
| L006_C | Bestaande bouw herontw. BSO/school - Blok L | 7,50 | 26,5 | 26,1 | -- | 31,1 |
| L007_A | Bestaande bouw herontw. BSO/school - Blok L | 1,50 | 20,8 | 20,4 | -- | 25,4 |
| L007_B | Bestaande bouw herontw. BSO/school - Blok L | 4,50 | 22,1 | 21,7 | -- | 26,7 |
| L007_C | Bestaande bouw herontw. BSO/school - Blok L | 7,50 | 27,4 | 27,1 | -- | 32,1 |
| L008_A | Bestaande bouw herontw. BSO/school - Blok L | 1,50 | 19,0 | 18,9 | -- | 23,9 |
| L008_B | Bestaande bouw herontw. BSO/school - Blok L | 4,50 | 21,9 | 21,9 | -- | 26,9 |
| L008_C | Bestaande bouw herontw. BSO/school - Blok L | 7,50 | 26,2 | 26,0 | -- | 31,0 |
| L009_A | Bestaande bouw herontw. BSO/school - Blok L | 1,50 | 20,9 | 20,6 | -- | 25,6 |
| L009_B | Bestaande bouw herontw. BSO/school - Blok L | 4,50 | 22,7 | 22,5 | -- | 27,5 |
| L009_C | Bestaande bouw herontw. BSO/school - Blok L | 7,50 | 26,2 | 25,9 | -- | 30,9 |
| L010_A | Bestaande bouw herontw. BSO/school - Blok L | 1,50 | 22,5 | 22,2 | -- | 27,2 |
| L010_B | Bestaande bouw herontw. BSO/school - Blok L | 4,50 | 23,2 | 22,9 | -- | 27,9 |
| L010_C | Bestaande bouw herontw. BSO/school - Blok L | 7,50 | 24,0 | 23,8 | -- | 28,8 |
| L011_A | Bestaande bouw herontw. BSO/school - Blok L | 1,50 | 21,5 | 21,1 | -- | 26,1 |
| L011_B | Bestaande bouw herontw. BSO/school - Blok L | 4,50 | 21,8 | 21,7 | -- | 26,7 |
| L011_C | Bestaande bouw herontw. BSO/school - Blok L | 7,50 | 22,6 | 22,6 | -- | 27,6 |
| L012_A | Bestaande bouw herontw. BSO/school - Blok L | 1,50 | 20,7 | 20,4 | -- | 25,4 |
| L012_B | Bestaande bouw herontw. BSO/school - Blok L | 4,50 | 21,3 | 21,2 | -- | 26,2 |
| L012_C | Bestaande bouw herontw. BSO/school - Blok L | 7,50 | 22,1 | 22,1 | -- | 27,1 |
| L015_A | Bestaande bouw herontw. BSO/school - Blok L | 1,50 | 21,5 | 21,1 | -- | 26,1 |
| L015_B | Bestaande bouw herontw. BSO/school - Blok L | 4,50 | 21,8 | 21,3 | -- | 26,3 |
| L015_C | Bestaande bouw herontw. BSO/school - Blok L | 8,40 | 20,5 | 20,0 | -- | 25,0 |
| L016_A | Bestaande bouw herontw. BSO/school - Blok L | 1,50 | 19,2 | 18,8 | -- | 23,8 |
| L016_B | Bestaande bouw herontw. BSO/school - Blok L | 4,50 | 18,8 | 18,5 | -- | 23,5 |
| L016_C | Bestaande bouw herontw. BSO/school - Blok L | 8,40 | 13,2 | 12,9 | -- | 17,9 |
| L017_A | Bestaande bouw herontw. BSO/school - Blok L | 1,50 | 21,8 | 21,3 | -- | 26,3 |
| L017_B | Bestaande bouw herontw. BSO/school - Blok L | 4,50 | 22,1 | 21,7 | -- | 26,7 |
| L017_C | Bestaande bouw herontw. BSO/school - Blok L | 8,40 | 27,8 | 27,3 | -- | 32,3 |
| L018_A | Bestaande bouw herontw. BSO/school - Blok L | 1,50 | 19,7 | 19,3 | -- | 24,3 |
| L018_B | Bestaande bouw herontw. BSO/school - Blok L | 4,50 | 21,3 | 20,9 | -- | 25,9 |
| L018_C | Bestaande bouw herontw. BSO/school - Blok L | 8,40 | 27,5 | 27,1 | -- | 32,1 |
| L019_A | Bestaande bouw herontw. BSO/school - Blok L | 1,50 | 16,9 | 16,6 | -- | 21,6 |
| L019_B | Bestaande bouw herontw. BSO/school - Blok L | 4,50 | 18,8 | 18,5 | -- | 23,5 |
| L019_C | Bestaande bouw herontw. BSO/school - Blok L | 8,40 | 26,4 | 26,0 | -- | 31,0 |
| L020_A | Bestaande bouw herontw. BSO/school - Blok L | 1,50 | 19,1 | 18,7 | -- | 23,7 |
| L020_B | Bestaande bouw herontw. BSO/school - Blok L | 4,50 | 20,6 | 20,3 | -- | 25,3 |
| L020_C | Bestaande bouw herontw. BSO/school - Blok L | 8,40 | 27,2 | 26,7 | -- | 31,7 |
| L021_A | Bestaande bouw herontw. BSO/school - Blok L | 1,50 | 17,7 | 17,3 | -- | 22,3 |
| L021_B | Bestaande bouw herontw. BSO/school - Blok L | 4,50 | 18,0 | 17,8 | -- | 22,8 |
| L021_C | Bestaande bouw herontw. BSO/school - Blok L | 8,40 | 20,7 | 20,5 | -- | 25,5 |
| L022_A | Bestaande bouw herontw. BSO/school - Blok L | 1,50 | 18,5 | 18,2 | -- | 23,2 |
| L022_B | Bestaande bouw herontw. BSO/school - Blok L | 4,50 | 19,9 | 19,7 | -- | 24,7 |
| L022_C | Bestaande bouw herontw. BSO/school - Blok L | 8,40 | 22,0 | 21,8 | -- | 26,8 |
| M001_A | Bestaande bouw herontwikkeling - Blok M | 1,50 | 20,5 | 20,1 | -- | 25,1 |
| M001_B | Bestaande bouw herontwikkeling - Blok M | 4,50 | 22,0 | 21,7 | -- | 26,7 |
| M002_A | Bestaande bouw herontwikkeling - Blok M | 1,50 | 22,3 | 21,9 | -- | 26,9 |
| M002_B | Bestaande bouw herontwikkeling - Blok M | 4,50 | 22,6 | 22,3 | -- | 27,3 |
| M003_A | Bestaande bouw herontwikkeling - Blok M | 1,50 | 26,1 | 25,6 | -- | 30,6 |
| M003_B | Bestaande bouw herontwikkeling - Blok M | 4,50 | 25,6 | 25,2 | -- | 30,2 |
| M004_A | Bestaande bouw herontwikkeling - Blok M | 1,50 | 22,8 | 22,4 | -- | 27,4 |
| M004_B | Bestaande bouw herontwikkeling - Blok M | 4,50 | 23,5 | 23,2 | -- | 28,2 |
| M005_A | Bestaande bouw herontwikkeling - Blok M | 1,50 | 27,7 | 27,3 | -- | 32,3 |
| M005_B | Bestaande bouw herontwikkeling - Blok M | 4,50 | 28,0 | 27,6 | -- | 32,6 |
| M006_A | Bestaande bouw herontwikkeling - Blok M | 1,50 | 25,5 | 25,1 | -- | 30,1 |

Alle getoonde dB-waarden zijn A-gewogen

Rapport: Resultatentabel
Model: WII - kazerne IBS LAr,LT ontwerpwijziging
LAeq totaalresultaten voor toetspunten
Groep: Atletiekvereniging Attila
Groepsreductie: Nee

| Naam Toetspunt | Omschrijving | Hoogte | Dag | Avond | Nacht | Etmaal |
|---|---|---|---|---|---|---|
| M006_B | Bestaande bouw herontwikkeling - Blok M | 4,50 | 25,9 | 25,6 | -- | 30,6 |
| M007_A | Bestaande bouw herontwikkeling - Blok M | 1,50 | 16,9 | 16,5 | -- | 21,5 |
| M007_B | Bestaande bouw herontwikkeling - Blok M | 4,50 | 15,9 | 15,5 | -- | 20,5 |
| M008_A | Bestaande bouw herontwikkeling - Blok M | 1,50 | 19,2 | 18,8 | -- | 23,8 |
| M008_B | Bestaande bouw herontwikkeling - Blok M | 4,50 | 20,4 | 20,0 | -- | 25,0 |
| M009_A | Bestaande bouw herontwikkeling - Blok M | 1,50 | 27,8 | 27,3 | -- | 32,3 |
| M009_B | Bestaande bouw herontwikkeling - Blok M | 4,50 | 27,3 | 26,8 | -- | 31,8 |
| M010_A | Bestaande bouw herontwikkeling - Blok M | 1,50 | 27,8 | 27,4 | -- | 32,4 |
| M010_B | Bestaande bouw herontwikkeling - Blok M | 4,50 | 27,5 | 27,1 | -- | 32,1 |
| M011_A | Bestaande bouw herontwikkeling - Blok M | 1,50 | 28,3 | 27,9 | -- | 32,9 |
| M011_B | Bestaande bouw herontwikkeling - Blok M | 4,50 | 27,4 | 26,9 | -- | 31,9 |
| M012_A | Bestaande bouw herontwikkeling - Blok M | 1,50 | 25,2 | 24,8 | -- | 29,8 |
| M012_B | Bestaande bouw herontwikkeling - Blok M | 4,50 | 23,0 | 22,8 | -- | 27,8 |
| M013_A | Bestaande bouw herontwikkeling - Blok M | 1,50 | 25,4 | 24,9 | -- | 29,9 |
| M013_B | Bestaande bouw herontwikkeling - Blok M | 4,50 | 25,3 | 25,0 | -- | 30,0 |
| M014_A | Bestaande bouw herontwikkeling - Blok M | 1,50 | 26,9 | 26,5 | -- | 31,5 |
| M014_B | Bestaande bouw herontwikkeling - Blok M | 4,50 | 26,6 | 26,1 | -- | 31,1 |
| M015_A | Bestaande bouw herontwikkeling - Blok M | 1,50 | 26,0 | 25,6 | -- | 30,6 |
| M015_B | Bestaande bouw herontwikkeling - Blok M | 4,50 | 25,8 | 25,4 | -- | 30,4 |
| M016_A | Bestaande bouw herontwikkeling - Blok M | 1,50 | 26,4 | 26,1 | -- | 31,1 |
| M016_B | Bestaande bouw herontwikkeling - Blok M | 4,50 | 26,6 | 26,3 | -- | 31,3 |
| M017_A | Bestaande bouw herontwikkeling - Blok M | 1,50 | 29,0 | 28,6 | -- | 33,6 |
| M017_B | Bestaande bouw herontwikkeling - Blok M | 4,50 | 29,3 | 28,9 | -- | 33,9 |
| M018_A | Bestaande bouw herontwikkeling - Blok M | 1,50 | 28,9 | 28,5 | -- | 33,5 |
| M018_B | Bestaande bouw herontwikkeling - Blok M | 4,50 | 29,2 | 28,8 | -- | 33,8 |
| N001_A | Nieuwbouw gestapeld- Blok N | 1,50 | 25,5 | 25,1 | -- | 30,1 |
| N001_B | Nieuwbouw gestapeld- Blok N | 4,50 | 21,7 | 21,3 | -- | 26,3 |
| N001_C | Nieuwbouw gestapeld- Blok N | 7,50 | 22,5 | 22,0 | -- | 27,0 |
| N001_D | Nieuwbouw gestapeld- Blok N | 10,50 | 21,7 | 21,3 | -- | 26,3 |
| N002_A | Nieuwbouw gestapeld- Blok N | 1,50 | 25,5 | 25,1 | -- | 30,1 |
| N002_B | Nieuwbouw gestapeld- Blok N | 4,50 | 20,9 | 20,5 | -- | 25,5 |
| N002_C | Nieuwbouw gestapeld- Blok N | 7,50 | 21,1 | 20,6 | -- | 25,6 |
| N002_D | Nieuwbouw gestapeld- Blok N | 10,50 | 21,9 | 21,5 | -- | 26,5 |
| N003_A | Nieuwbouw gestapeld- Blok N | 1,50 | 32,6 | 32,2 | -- | 37,2 |
| N003_B | Nieuwbouw gestapeld- Blok N | 4,50 | 32,1 | 31,7 | -- | 36,7 |
| N003_C | Nieuwbouw gestapeld- Blok N | 7,50 | 33,2 | 32,7 | -- | 37,7 |
| N003_D | Nieuwbouw gestapeld- Blok N | 10,50 | 34,4 | 34,0 | -- | 39,0 |
| N004_A | Nieuwbouw gestapeld- Blok N | 1,50 | 36,3 | 35,8 | -- | 40,8 |
| N004_B | Nieuwbouw gestapeld- Blok N | 4,50 | 36,5 | 36,1 | -- | 41,1 |
| N004_C | Nieuwbouw gestapeld- Blok N | 7,50 | 37,6 | 37,2 | -- | 42,2 |
| N004_D | Nieuwbouw gestapeld- Blok N | 10,50 | 38,7 | 38,2 | -- | 43,2 |
| N005_A | Nieuwbouw gestapeld- Blok N | 1,50 | 38,9 | 38,5 | -- | 43,5 |
| N005_B | Nieuwbouw gestapeld- Blok N | 4,50 | 39,6 | 39,1 | -- | 44,1 |
| N005_C | Nieuwbouw gestapeld- Blok N | 7,50 | 41,0 | 40,5 | -- | 45,5 |
| N005_D | Nieuwbouw gestapeld- Blok N | 10,50 | 41,8 | 41,3 | -- | 46,3 |
| N006_A | Nieuwbouw gestapeld- Blok N | 1,50 | 38,7 | 38,3 | -- | 43,3 |
| N006_B | Nieuwbouw gestapeld- Blok N | 4,50 | 39,4 | 38,9 | -- | 43,9 |
| N006_C | Nieuwbouw gestapeld- Blok N | 7,50 | 40,8 | 40,4 | -- | 45,4 |
| N006_D | Nieuwbouw gestapeld- Blok N | 10,50 | 41,6 | 41,1 | -- | 46,1 |
| N007_A | Nieuwbouw gestapeld- Blok N | 1,50 | 35,1 | 34,7 | -- | 39,7 |
| N007_B | Nieuwbouw gestapeld- Blok N | 4,50 | 35,5 | 35,0 | -- | 40,0 |
| N007_C | Nieuwbouw gestapeld- Blok N | 7,50 | 37,0 | 36,5 | -- | 41,5 |
| N007_D | Nieuwbouw gestapeld- Blok N | 10,50 | 38,0 | 37,6 | -- | 42,6 |
| N008_A | Nieuwbouw gestapeld- Blok N | 1,50 | 33,9 | 33,5 | -- | 38,5 |
| N008_B | Nieuwbouw gestapeld- Blok N | 4,50 | 33,8 | 33,4 | -- | 38,4 |
| N008_C | Nieuwbouw gestapeld- Blok N | 7,50 | 34,9 | 34,5 | -- | 39,5 |
| N008_D | Nieuwbouw gestapeld- Blok N | 10,50 | 36,6 | 36,1 | -- | 41,1 |
| N009_A | Nieuwbouw gestapeld- Blok N | 1,50 | 20,9 | 20,5 | -- | 25,5 |
| N009_A | Nieuwbouw gestapeld- Blok N | 1,50 | 24,1 | 23,7 | -- | 28,7 |

Alle getoonde dB-waarden zijn A-gewogen

Rapport: Resultatentabel
Model: WII - kazerne IBS LAr,LT ontwerpwijziging
LAeq totaalresultaten voor toetspunten
Groep: Atletiekvereniging Attila
Groepsreductie: Nee

| Naam Toetspunt | Omschrijving | Hoogte | Dag | Avond | Nacht | Etmaal |
|---|---|---|---|---|---|---|
| N009_B | Nieuwbouw gestapeld- Blok N | 4,50 | 21,6 | 21,2 | -- | 26,2 |
| N009_C | Nieuwbouw gestapeld- Blok N | 7,50 | 22,6 | 22,2 | -- | 27,2 |
| N010_A | Nieuwbouw gestapeld- Blok N | 1,50 | 35,1 | 34,6 | -- | 39,6 |
| N010_B | Nieuwbouw gestapeld- Blok N | 4,50 | 35,5 | 35,0 | -- | 40,0 |
| N010_C | Nieuwbouw gestapeld- Blok N | 7,50 | 36,8 | 36,4 | -- | 41,4 |
| N010_D | Nieuwbouw gestapeld- Blok N | 10,50 | 39,9 | 39,5 | -- | 44,5 |
| N011_A | Nieuwbouw gestapeld- Blok N | 1,50 | 35,8 | 35,3 | -- | 40,3 |
| N011_B | Nieuwbouw gestapeld- Blok N | 4,50 | 36,7 | 36,2 | -- | 41,2 |
| N011_C | Nieuwbouw gestapeld- Blok N | 7,50 | 38,1 | 37,6 | -- | 42,6 |
| N011_D | Nieuwbouw gestapeld- Blok N | 10,50 | 41,0 | 40,6 | -- | 45,6 |
| N012_A | Nieuwbouw gestapeld- Blok N | 1,50 | 39,5 | 39,0 | -- | 44,0 |
| N012_B | Nieuwbouw gestapeld- Blok N | 4,50 | 41,1 | 40,6 | -- | 45,6 |
| N012_C | Nieuwbouw gestapeld- Blok N | 7,50 | 42,5 | 42,0 | -- | 47,0 |
| N012_D | Nieuwbouw gestapeld- Blok N | 10,50 | 45,3 | 44,9 | -- | 49,9 |
| N013_A | Nieuwbouw gestapeld- Blok N | 1,50 | 38,4 | 37,9 | -- | 42,9 |
| N013_B | Nieuwbouw gestapeld- Blok N | 4,50 | 40,6 | 40,1 | -- | 45,1 |
| N013_C | Nieuwbouw gestapeld- Blok N | 7,50 | 42,1 | 41,6 | -- | 46,6 |
| N013_D | Nieuwbouw gestapeld- Blok N | 10,50 | 42,7 | 42,3 | -- | 47,3 |
| N014_A | Nieuwbouw gestapeld- Blok N | 1,50 | 32,8 | 32,4 | -- | 37,4 |
| N014_B | Nieuwbouw gestapeld- Blok N | 4,50 | 37,4 | 37,0 | -- | 42,0 |
| N014_C | Nieuwbouw gestapeld- Blok N | 7,50 | 39,2 | 38,8 | -- | 43,8 |
| N015_A | Nieuwbouw gestapeld- Blok N | 1,50 | 33,7 | 33,3 | -- | 38,3 |
| N015_B | Nieuwbouw gestapeld- Blok N | 4,50 | 36,4 | 36,0 | -- | 41,0 |
| N015_C | Nieuwbouw gestapeld- Blok N | 7,50 | 38,4 | 38,0 | -- | 43,0 |
| N015_D | Nieuwbouw gestapeld- Blok N | 10,50 | 39,0 | 38,6 | -- | 43,6 |
| N016_A | Nieuwbouw gestapeld- Blok N | 1,50 | 20,5 | 20,1 | -- | 25,1 |
| N016_A | Nieuwbouw gestapeld- Blok N | 1,50 | 23,0 | 22,5 | -- | 27,5 |
| N016_B | Nieuwbouw gestapeld- Blok N | 4,50 | 20,7 | 20,3 | -- | 25,3 |
| N016_C | Nieuwbouw gestapeld- Blok N | 7,50 | 21,6 | 21,3 | -- | 26,3 |

Alle getoonde dB-waarden zijn A-gewogen