Rijksdienst voor het Cultureel Erfgoed
Ministerie van Onderwijs, Cultuur en Wetenschap

Monumentnummer: 32382

Smallepad 5
3811 MG Amersfoort
Postbus 1600
3800 BP Amersfoort
www.cultureelerfgoed.nl

T 033 421 74 21
F 033 421 77 99
E info@cultureelerfgoed.nl

Status	:	Beschermd
Aanwijzingsbesluit	:	
Inschrijving register	:	24-12-1965
Kadaster deel/nummer	:	3233/67

Gemeente:
Oss

Provincie:
Noord-Brabant

Plaatselijke aanduiding:
Dorpenweg 21 5371 KS
Deursen-Dennenburg

Kadastrale gemeente:	*Sectie:*	*Kad.object:*	*App:*	*Grondperceel:*
Ravenstein	D	1260		

Omschrijving:

Boerderij van het middenlangsdeeltype met T-huis, XIX.

R805

Datum : 16- 1-89

BESCHERMD(E) MONUMENT(EN)
opgenomen in het register ingevolge artikel 10
van de Monumentenwet.

Provincie: Noord-Brabant Monumentnr: 32382
Gemeente : Ravenstein
Dienstaanduiding : RDMZ

PLAATSELIJKE AANDUIDING

Plaats : Deursen
Straat : ~~Rect. Nuyensweg~~ Dorpenweg 21
Oneven straatnummer(s): 3

OMSCHRIJVING

Boerderij van het middenlangsdeeltype met T-huis, XIX.

KADASTRALE AANDUIDING EN BIJBEHORENDE
KADASTRALE TENAAMSTELLING

Kad.Gemeente: Ravenstein
Sectie : D
Nummer : 978

Soort recht : Eigenaar
Gerechtigde : Arnoldus Petrus Martinus
Johanneszn Bardoel
Adres : Rondestraat 11
Woonplaats : 5371 LB DEURSEN

OVERSCHRIJVING

Kantoor bewaarder : 'S-HERTOGENBOSCH
Overschrijvingsdatum : 24-DEC-1965
Deel/registratienummer: 3233/67

==========

Datum : 31- 1-96 R805

BESCHERMD(E) MONUMENT(EN)
opgenomen in het register ingevolge artikel 6
van de Monumentenwet 1988.

Provincie: Noord-Brabant Monumentnr: 32382
Gemeente : Ravenstein
Dienstaanduiding : RDMZ

PLAATSELIJKE AANDUIDING

Plaats : Deursen
Straat : Dorpenweg
Oneven huisnummer(s) : 21

OMSCHRIJVING

Boerderij van het middenlangsdeeltype met T-huis, XIX.

KADASTRALE AANDUIDING EN BIJBEHORENDE
KADASTRALE TENAAMSTELLING

Kad.Gemeente: Ravenstein
Sectie : D
Nummer : 1260

Soort recht : Recht van Eigendom
Gerechtigde : Arnoldus Petrus Martinus
Johanneszn Bardoel
Adres : Rondestraat 11
Woonplaats : 5371 LB DEURSEN

INSCHRIJVING

Kantoor bewaarder : 'S-HERTOGENBOSCH
Inschrijvingsdatum : 24-DEC-1965
Deel/registratienummer: 3233 /67

==========

R805

ONTVANGEN 15 APR. 2003

BESCHERMD(E) MONUMENT(EN)
opgenomen in het register ingevolge artikel 6
van de Monumentenwet 1988.

Provincie	: Noord-Brabant	Monumentnummer	: 32382
Gemeente	: Oss	Besluitnummer	: n.v.t.
Objectcode	: 5371KS-00021-01	Besluitdatum	:
Aanduiding	: RdMz		

PLAATSELIJKE AANDUIDING

Plaats : Deursen-Dennenburg
Straat : Dorpenweg
Huisnummer : 21

KADASTRALE AANDUIDING
EN
KADASTRALE TENAAMSTELLING

Kad. Gemeente : Ravenstein
Sectie : D
Nummer : 1260

Soort recht : Recht van eigendom
Gerechtigde : Arnoldus Petrus Martinus Johanneszn Bardoel
Straat : Rondestraat 11
Woonplaats : 5371 LB RAVENSTEIN

OMSCHRIJVING

Boerderij van het middenlangsdeeltype met T-huis, XIX.

INSCHRIJVING

Kantoor bewaarder : 's-Hertogenbosh, thans Eindhvn
Inschrijvingsdatum : 24-12-1965
Deel/Registratienummer : 3233/67

==========

TENZORG

Datum : 12- 5-95

R805

BESCHERMD(E) MONUMENT(EN)
opgenomen in het register ingevolge artikel 6
van de Monumentenwet 1988.

Provincie: Noord-Brabant Monumentnr: 32382
Gemeente : Ravenstein
Dienstaanduiding : RDMZ

PLAATSELIJKE AANDUIDING

Plaats : Deursen
Straat : Dorpenweg
Oneven huisnummer(s) : 21

OMSCHRIJVING

Boerderij van het middenlangsdeeltype met T-huis, XIX.

KADASTRALE AANDUIDING EN BIJBEHORENDE
KADASTRALE TENAAMSTELLING

Kad.Gemeente: Ravenstein
Sectie : D
Nummer : 1260

Soort recht : Recht van Eigendom
Gerechtigde : Arnoldus Petrus Martinus
Johanneszn Bardoel
Adres : Rondestraat 11
Woonplaats : 5371 LB DEURSEN

INSCHRIJVING

Kantoor bewaarder : 'S-HERTOGENBOSCH
Inschrijvingsdatum : 24-DEC-1965
Deel/registratienummer: 3233 /67

Gemeente	: Ravenstein	Kwalificatie	: rijksmonument *
Plaats	: Deursen	Monumentnr.	: 32382 *
Straat, nummer	: Dorpenweg 21 *		
Kad. aanduiding	: D1260	Bouwk. staat	: redelijk
Huidige functie	: woonhuis met bedrijfsruimte		
Oorspr. functie	: boerderij	Datum invent.:	19-9-1994
Bouwtype	: T-boerderij		
Bouwjaar	: 1864/1930 (in oorsprong ouder)		

Bouwgeschiedenis: Op het kadastrale minuutplan van omstreeks 1826 staat ter plaatse van deze T-boerderij een gebouw ingetekend met een rechthoekig grondplan, in grootte en oriëntatie overeenkomend met dat van het huidige pand. Destijds had de boerderij nog niet de vorm van een T-boerderij maar van een langhuisboerderij en aan de rechterkant van de achtergevel (de westgevel) bezat het pand een kleine uitbouw.
De verbouwing tot T-boerderij (de bouw van een dwars voorhuis) vond waarschijnlijk plaats in het jaar 1864 (inscriptie in baksteen daklijst achtergevel voorhuis).
** In 1930 is het achterhuis geheel herbouwd met uitzondering van een gedeelte van de achtergevel. Op de verbouwingstekening is te zien dat het achterhuis in een eerdere fase al was verbreed door wijziging van de kapconstructie (stutten op de gebintplaten) en het naar buiten plaatsen van de zijmuren. In 1930 zijn de zijmuren opnieuw opgetrokken op een betonnen fundering. De oude gebintconstructie (ankerbalkgebinten met jukken) werd vervangen door ijzeren balken, opgelegd in de nieuwe muren, en de jukken door A-spanten. De verbouwing leverde een veel grotere hooizolder op, waarvoor in de voet van het noordelijk dakschild een stenen opbouw met hooiluik werd gemaakt. Aan de zuidkant werd een gedeelte van deze zolder afgescheiden als kippenhok, met drie grote vensters op het zuiden. Bij de herinrichting van de stal verdwenen onder meer de oven (tegen de brandmuur) en de mestput in de middenbeuk. Het nieuwe dak kreeg een dekking van riet en pannen (in 1968 vervangen door golfplaten). De zuidgevel van 1930 is in recente tijd geheel vernieuwd en voorzien van grote garagedeuren.
Op het kadastrale minuutplan is te zien hoe destijds tussen de achtergevel (de westgevel) van de boerderij en het direct westelijk van de boerderij gesitueerde kloostercomplex Soeterbeeck een landweg liep (het inmiddels verdwenen noord-zuid tracé van de tegenwoordig doodlopende Elleboogstraat die langs de zuidgrens van het kloosterrein voert). Latere kadastrale kaarten (ca. 1900) laten een vijftal bijgebouwen (waarvan twee aanbouwen aan het achterhuis) zien, waaronder een rond gebouwtje (karnmolen) nabij de noordgevel van het achterhuis. Van deze bijgebouwen resteert tegenwoordig alleen een grote in 1886 gebouwde langsdeelschuur *** aan de Dorpenweg. In 1972 werd een nieuw bijgebouw (een open loods) neergezet in het veld ten zuiden van de boerderij.

Omschrijving: Op enige afstand zuidelijk van de Dorpenweg gelegen T-boerderij, gesitueerd op een verhoging in het landschap. Een oprit (voorheen openbare weg, deel van det Elleboogstraat) voert vanaf de Dorpenweg langs een grote langsdeelschuur uit 1886 naar het open achtererf en de achtergevel (westgevel) van deze voormalige boerderij. Westelijk van het perceel ligt het met een betonnen schutting ommuurde kloostercomplex Soeterbeeck. Aan de andere zijden is de boerderij omgeven met wei- en bouwland. Bij het voorhuis, omgeven door een siertuin, staan een grote rode beuk en een pereboom.
De boerderij bestaat uit een eenlaags voorhuis met lage zolderverdieping onder een met riet gedekt wolfdak (blauwe nokvorsten; schoorsteen op het rechter nokeind) en een smaller achterhuis onder een met golfplaat (en deels met blauwe muldenpannen) gedekt afgewolfd zadeldak (mastgoten; schoorsteen bij de brandmuur).
Het voorhuis is in kruisverband gemetseld (voegwerk met sporen van rode verf); de gevelopeningen onder anderhalfsteens strekken. Gecementeerde, met een smalle band afgesloten plinten (met imitatie-frijnwerk). Omgaande daklijst van kwartronde profielsteen tussen streklagen; op de vier gevelhoeken heeft de daklijst een gecementeerd hoekblok (met imitatie-frijnwerk); nabij de zuidwesthoek staat in een baksteen van de daklijst het jaartal *1864* gekerfd. →

In de vijf traveeën brede voorgevel een gepaneelde deur met tweeruits bovenlicht (kathedraalglas) in oud kozijn met geprofileerd kalf; hardstenen dorpel, granito stoepsteen. De gevel telt rechts van de deur een, links van de deur twee vensters (waartussen een blinde travee). De vensters hebben gewijzigde ramen (oorspronkelijk zesruits schuifvensters) in de oude kozijnen met luikaanslag (de luiken zijn verwijderd); hardstenen lekdorpels.
De zijgevels hebben ieder twee gewijzigde vensters als in de voorgevel en ter hoogte van de zolderverdieping twee vierruits schuifvensters. Bij de rechter zijgevel bevindt zich nabij de hoek met de voorgevel een gemetselde lichtkolk met een van diefijzers voorzien kelderlicht.
De achtergevel van het voorhuis is aan de zuidwestzijde blind (met aftekening van oude achterhuis-daklijn) en is aan de noordwestzijde deels bepleisterd en voorzien van een vernieuwd smal venster.
Het achterhuis is deels gemetseld in kruisverband met knipvoeg (noord- en westgevel), deels in halfsteens verband (zuidgevel). Aansluitend bij het woongedeelte zijn in de noordgevel een deur en een tweeruits schuifvenster met bakstenen lekdorpel opgenomen. Deze gevel bevat voorts vijf ijzeren vensters met bakstenen lekdorpels en een deur; aan het rechter eind is een schuifdeur ingebroken. Halverwege is de gevel hoger opgetrokken ten behoeve van een vlakgedekte opbouw met dubbel hooiluik. De andere lange gevel van het achterhuis is recent vernieuwd en bevat nu vier grote schuifdeuren en zes ijzeren vensters. De aansluitende flank van de achtergevel werd hierbij eveneens nieuw opgemetseld; met getoogd venster. Het oudere deel van de achtergevel heeft schuifdeuren onder betonlatei; hierboven een dubbel hooiluik met vierruits bovenlichtstrook en aan weerszij van de schuifdeuren een ijzeren venster met betonlatei. Bij het linker geveleind is een mestdeur door een getoogd venster vervangen.
Het interieur van de boerderij is niet geïnventariseerd. Rechtsvoor een gewelfde kelder (mededeling bewoner); mogelijk restant van oudere fase. In het achterhuis ijzeren balken.

Motivering: T-boerderij met rietgedekt voorhuis anno 1864 en achterhuis anno 1930 en later.
Van cultuurhistorische waarde vanwege het bouwtype, vanwege de hoofdvorm en de redelijk gave detaillering van met name het voorhuis.
Situeringswaarde als beeldbepalend onderdeel van de historische boerderijbebouwing langs de hoofdweg van Ravenstein naar Deursen, mede gelet op de verhoogde ligging en de situering in het open buitengebied, en mede te zien in relatie tot de naastgelegen vrijstaande langsdeelschuur (ensemble-waarde).

Opmerkingen:
* Oude adresseringen: *Grooteweg D16* en *Rector Nuyensweg 3* (aldus nog aangeduid in het Rijksmonumentenregister, d.d. 16-1-1989).
** Dit jaartal komt overeen met de kadastrale nummer-wijziging in dienstjaar 1866, zoals opgetekend in het *Register 71* van de kadastrale gemeente Deursen. Het kadastrale leggerboek (II) vermeldt bij de opstal-omschrijving *huis, schuur en karnmolen*.
*** Deze schuur heeft een afzonderlijke kadastrale aanduiding en tenaamstelling en wordt niet vermeld in het Rijksmonumentenregister; de schuur is afzonderlijk geïnventariseerd, zie: **Dorpenweg, bij nr. 21**).

Bronnen:
[1] Streekarchief Oss, kadastraal archief Deursen.
[2] Streekarchief Oss, Archief Ravenstein, inv.nr. 52, bouwvergunning 1930 nr. 257 (verbouwing achterhuis; met tekening).
[3] Gemeente Ravenstein, bouwvergunning 1968 nr. 13 (vernieuwen dakbedekking).
[4] Gemeente Ravenstein, bouwvergunning 1972 nr. 98 (bouw veldschuur).

Dorpenweg 21, Deursen

R805

R805
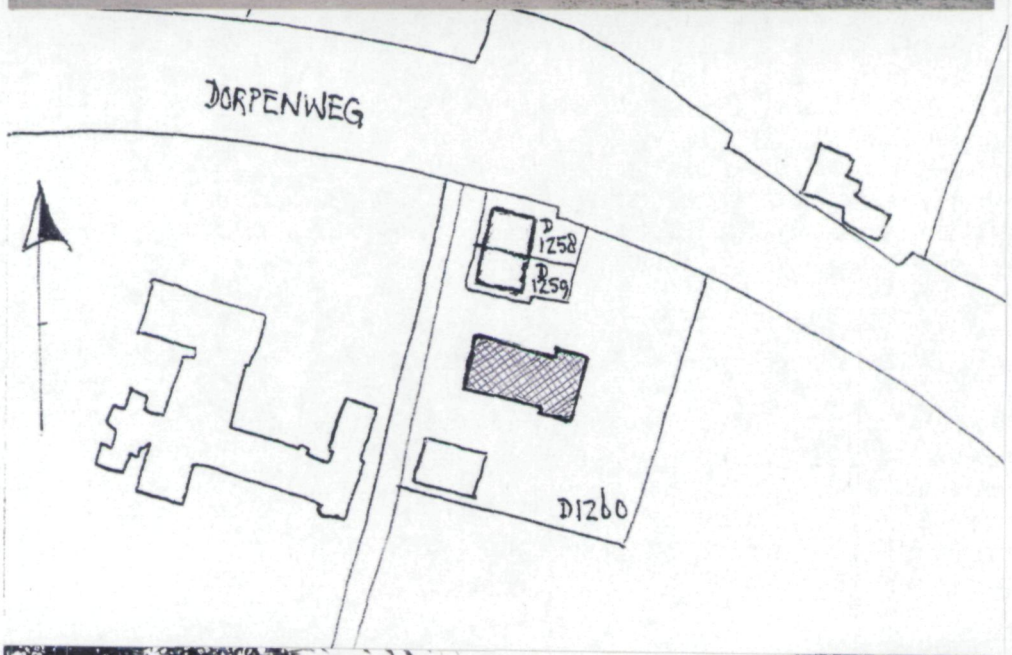
Dorpenweg 21, Deursen