

Bijlage 2

'Geffen, 13 januari 2020'

CORNÉ VAN DINTHER

M. 06 - 553 430 33

Bredeweg 14 B, 5386 KP Geffen | T. 073 - 532 16 54 | F. 073 - 532 67 01

E. corne@tuinendesign.nl | I. www.tuinendesign.nl

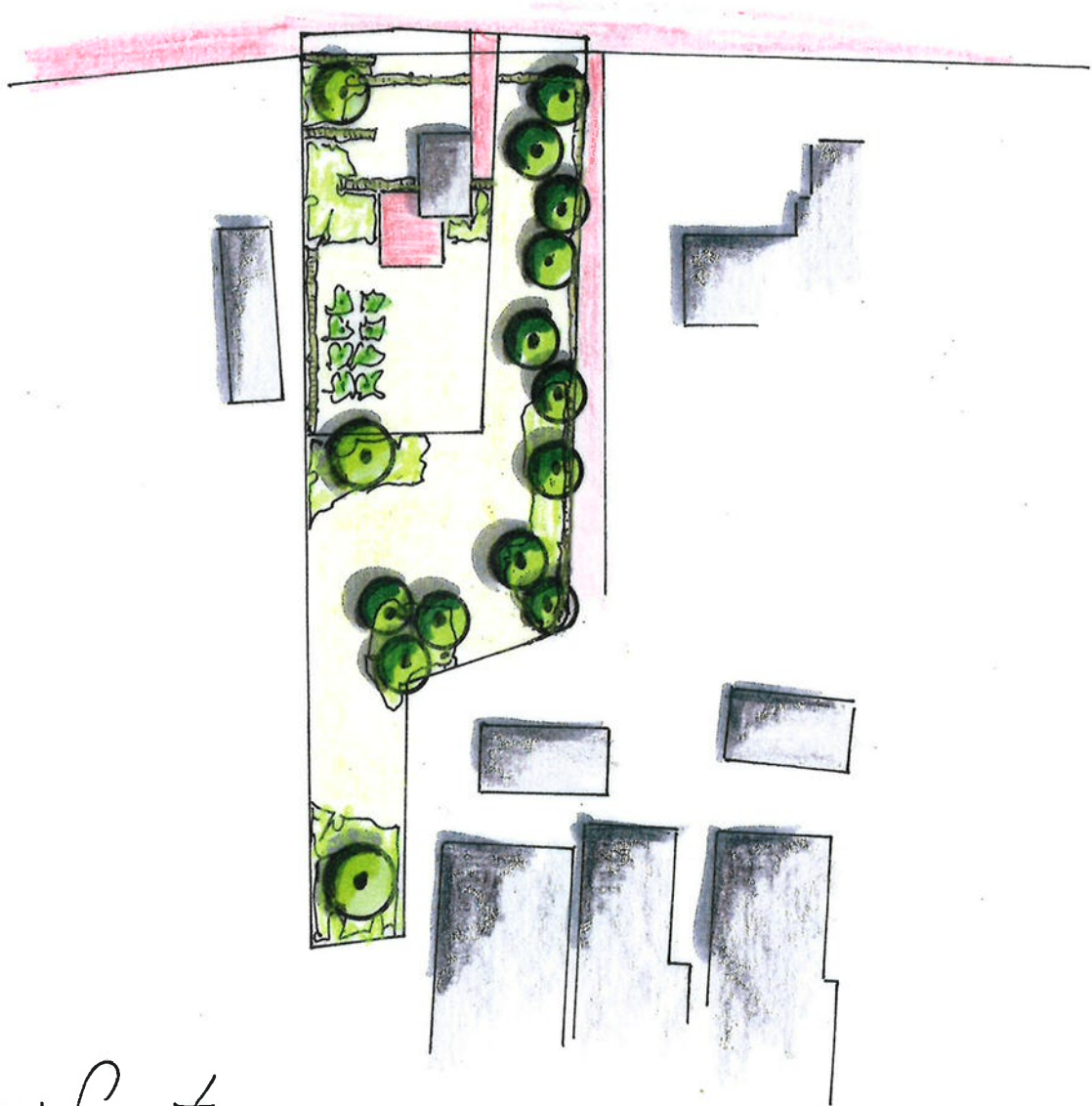

JAN VAN LENT
de Geffen
Landschappelijke inpassing
Brede weg 21
jan 2020 ©



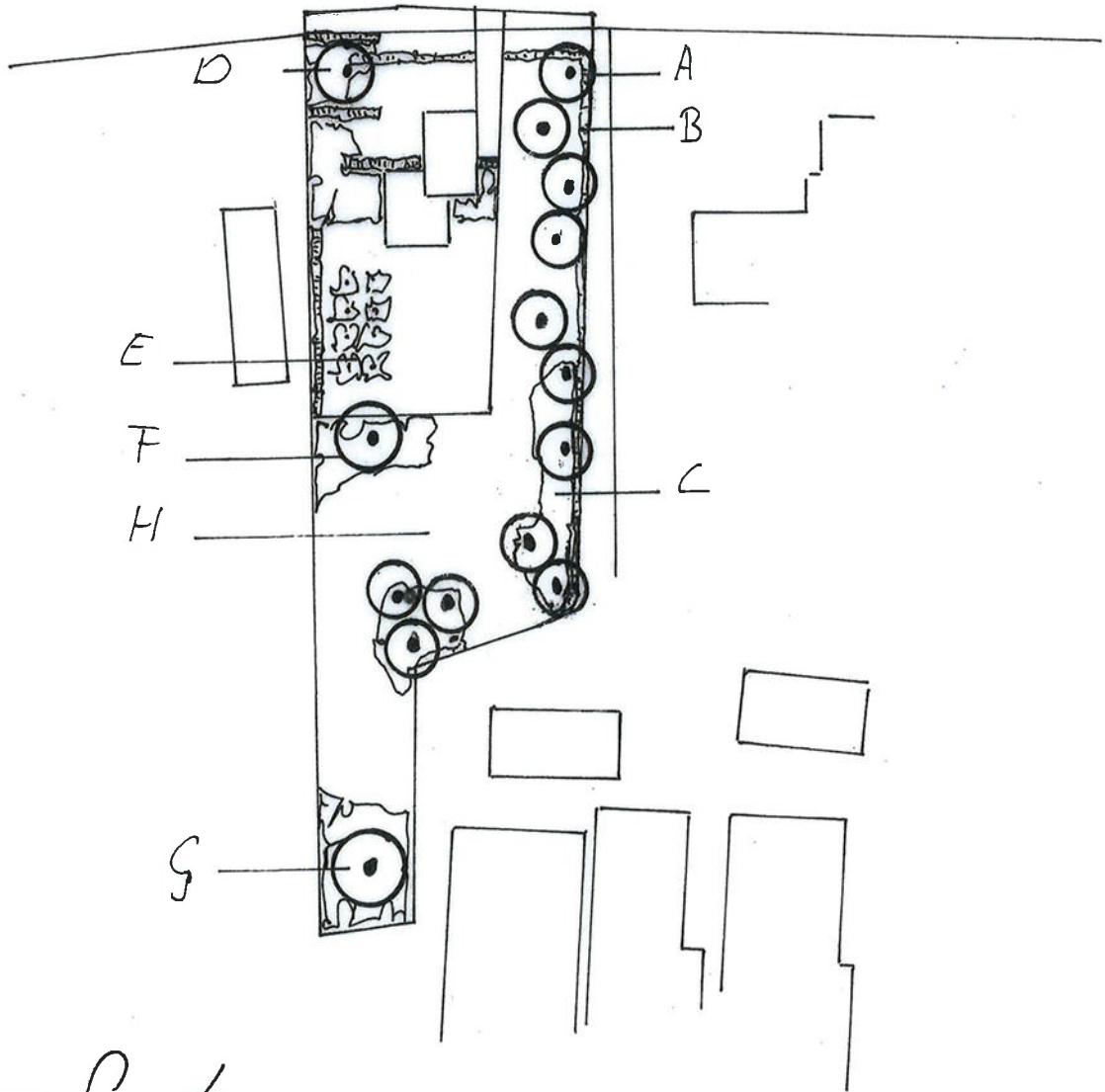

FAM VAN LENT
de Giffen
Landschappelijke inpassing
Brede weg 21
jan 2020 ©



Bylage 2
Geffen, 13 januari 2020

Mevrouw Van Lent
Leiweg 6-F
5386 KR Geffen

Geffen, 13 januari 2020

Betreft: Inrichtingsplan Bredeweg 21 te Geffen.

Geachte mevrouw Van Lent,

Onderstaand een overzicht van de toe te passen beplanting ter plaatse van Bredeweg 21 te Geffen, op basis van het mailbericht d.d. 21-11-2019 met als onderwerp: "Voorstel landschappelijke inpassing bestemmingsvlak Bredeweg 21". De beplanting past binnen de genoemde landschappelijke inpassing zoals voorgesteld door de landschapsarchitecte en wordt onderstaand nader toegelicht. De letters A tot en met H zijn weergegeven op bijgaande schets, gedateerd januari 2020.

A: Bomen

- 4 stuks Quercus robur, maat 12-14, draadkluit
- 4 stuks Acer "Campester"
- 2 stuks Carpinus betulus
- 2 stuks Tilia vulgaris "Pallida"

B: Hagen

- Fagus sylvatica, maat 80-100, 5 stuks per m1

C: Bosplantsoen

- Amalanchier lamarckii, 1 stuks per m2
- Cornus alba, 1 stuks per m2
- Crataegus monogyna, 1 stuks per m2
- Rhamnus frangula, 1 stuks per m2
- Rosa canina, 1 stuks per m2
- Rosa rugosa, 1 stuks per m2
- Viburnum opulus, 1 stuks per m2

D: Boom

- 1 stuks *Betula pendula*, maat 12-14, draadkluit

E: Fruitgaard

- 8 stuks *Pyrus communis* "Gieser Wildeman", maat 12-14, draadkluit

F: Boom

- 1 stuks *Juglans regia* "Buccaneer", maat 12-14, draadkluit

G: Boom

- 1 stuks *Salix sepulcralis* "Trustis", maat 12-14, draadkluit

H: Weide

Het grasland wordt verkregen middels een basis grassoort verrijkt met een veldbloemenmengsel welke geschikt is voor extensieve beweiding. Het hoofdbestanddeel is Delta 1. Dit mengsel is geschikt voor agrarisch weidebeheer. Het zorgt voor snelle vestiging met zodevormend vermogen, en dus een stevige vastlegging van de grond. Het bevat droogtetolerante soorten als veldbeemd en roodzwenk. Het verrijkte bloemenmengsel bestaat uit 17 soorten welke de biodiversiteit van het landelijk gebied versterken. De 17 kruidensoorten ontwikkelen tot een fraaie vegetatie in de kleuren wit, blauw, geel, roze en purper.

Het veldbloemenmengsel bestaat uit:

- *Achillea millefolium*, (Duizendblad), kleur wit
- *Agrimonia eupatoria*, (Agrimonie), kleurgoudgeel
- *Campanula rotundifolia*, (Grasklokje), kleur blauw
- *Centaurea jacea*, (Knoopkruid), kleur purper
- *Cichorium intybus*, (Cichorei), kleur blauw
- *Galium verum*, (Geel walstro), kleur geel
- *Geranium pratense*, (Beemdoeivaarsbek), kleur blauw
- *Leucanthemum vulgare*, (Margriet), kleur wit
- *Lotus corniculatus*, (Rolklaver), kleur geel
- *Malva moschata*, (Muskuskaasjeskruid), kleur roze
- *Medicago lupulina*, (Hopklaver), kleur geel
- *Ononis spinosa*, (Kattedoorn), kleur roze
- *Plantago lanceolata*, (Smalle weegbree), kleur zwart/grijs
- *Ranunculus bulbosus*, (Knolboterbloem), kleur goudgeel
- *Trifolium repens*, (Witte klaver), kleur wit
- *Veronica chamaedrys*, (Gewone ereprijs), kleur blauw
- *Vicia sativa*, (Voederwikke), in de kleuren blauw/paars/rood

TUIN & DESIGN

Bredeweg 14 B, 5386 KP Geffen | M. 06 - 553 430 33 | T. 073 - 532 16 54

F. 073 - 532 67 01 | E. info@tuinendesign.nl | I. www.tuinendesign.nl

Rabobank NL81RABO0129510378 | KvK. 560 94 930 | BTW nr. NL851972573B01

Voor nadere toelichting dan wel aanvullende vragen kunt u uiteraard contact opnemen met ondergetekende.



Op al onze offertes en overeenkomsten tot het uitvoeren van werkzaamheden en het doen van leveranties zijn de Algemene Voorwaarden voor de leden van de VHG van toepassing. Deze voorwaarden zijn gedeponereerd bij de Kamer van Koophandel en Fabrieken te Utrecht onder nummer GV 4018 en de Griffie van de Arrondissementsrechtbank te 's-Gravenhage onder nummer 25/95.