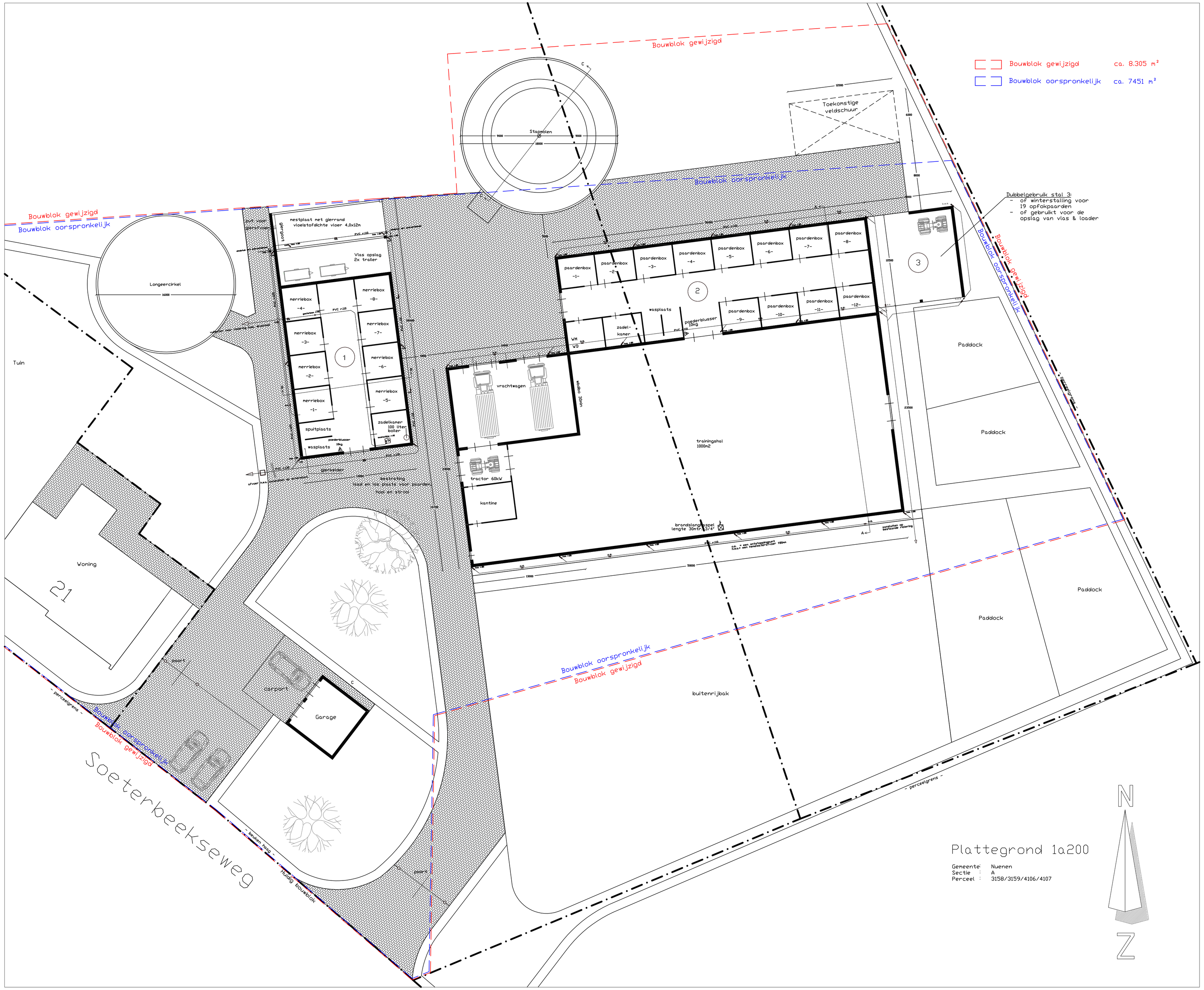

bedrijfsoverzicht / aantal dierplaatsen

omschrijving	stal 1	stal 2	stal 3	mestplaat	totaal
volwassen paarden (3 jaar en ouder)	8 st.	12 st.			20 st.
paarden in opfok (jonger dan 3 jaar)			19 st.		19 st.
vaste mest				100m3	100m3
dunne mest in gierkelders	150m3				150m3

moteren e.d.

omschrijving	
stapmolen	1 kW
wasmachine	
boiler	100liter
tractor	60 kW
vrachtauto	
erfverharding	bestrating
sproeischuimblussers inhoud 10 kg. voor brandklasse A en B volgens NEN 2559	

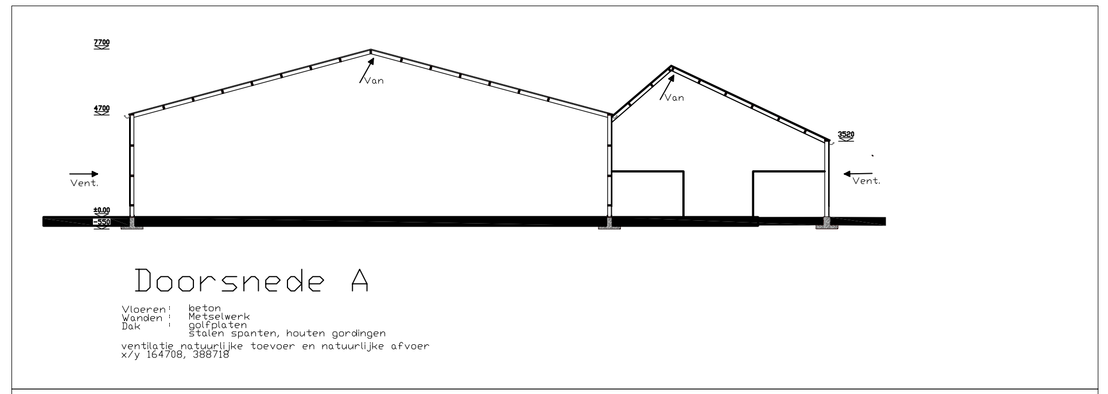

Doorsnede A

Vloeren: beton
Wanden: Metselwerk
Dak: golfplaten
Stalen spanten, houten gordingen
ventilatie natuurlijke toevoer en natuurlijke afvoer
x/y 164706, 388718

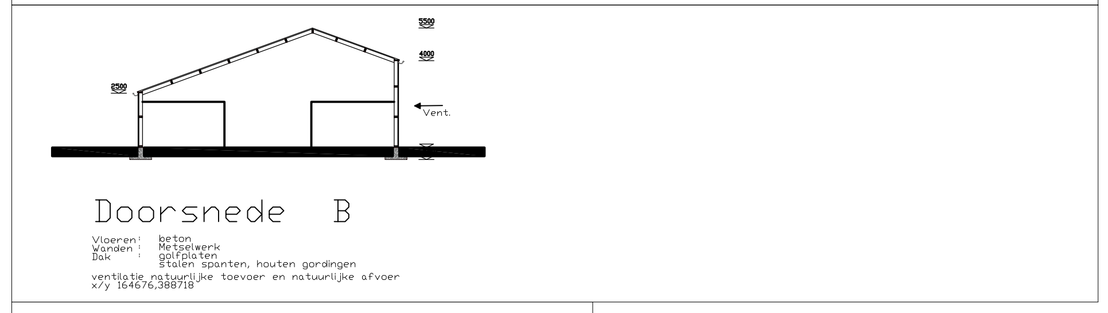

Doorsnede B

Vloeren: beton
Wanden: Metselwerk
Dak: golfplaten
Stalen spanten, houten gordingen
ventilatie natuurlijke toevoer en natuurlijke afvoer
x/y 164676,388718

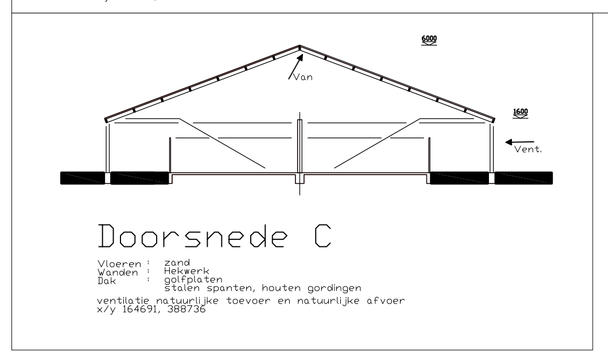

Doorsnede C

Vloeren: zand
Wanden: Metselwerk
Dak: golfplaten
Stalen spanten, houten gordingen
ventilatie natuurlijke toevoer en natuurlijke afvoer
x/y 164651, 388736

project
Soeterbeekseweg 21 en 21A, 5674 JN Nederwetten
onderdeel
Milieutekening

		wijziging	
architect	-	A:	26-10-2020
modelleur	L. van Han	B:	11-04-2022
datum	02-09-2020	C:	07-07-2022
schaal	1:200	D:	22-12-2022
formaat	A0	E:	15-06-2023

Projectnummer 20-418 Rad MOI

van Santvoort architecten bna
info@vansantvoortarchitecten.nl
www.vansantvoortarchitecten.nl
Nuenen: Berg 2, 5671 CC Nuenen, t. 040-2833708
Deurne: Lage Kerk 13, 5751 KG Deurne
Eersel: Nieuwstraat 62, 5521 CD Eersel